Troisième revers consécutif des Expos

Kingman déjoue les calculs de Sanderson

par Jean-Paul Sarault

CHICAGO, Illinois, (JPS) — Le jeune lanceur droitier des Expos, Scott Sanderson, 22 ans, voulait bien faire devant plusieurs amis et membres de la famille, venus de Northbrook, une banlieue de Chicago où il habite, afin de le voir à l'oeuvre hier au Wrigley Field contre les Cubs. "C'est une occasion bien spéciale. Je ferai mon possible pour tenir la balle dans le stade" de faire remarquer Sanderson avant la rencontre.

Malheureusement pour lui, Dave Kingman a déjoué ses calculs, car il a claqué un autre dynamique coup de circuit, avec Scot Thompson sur les sentiers en quatrième manche et cette avance de deux points a suffi à Rick Reuschel pour inscrire son premier gain depuis le 10 septembre dernier, 4-1.

Reuschel lance en maître

Reuschel, qui avait subi cinq revers de suite depuis l'an passé, a été le maître de la situation du commencement à la fin. Il n'a donné que six coups sûrs, dont deux à Warren Cromartie qui a porté à 12 sa série de parties consécutives avec coup sûr.

Rick a perdu son blanchissage à la huitième, quand après deux retraits, il a donné un double à Tony Solaita, comme frappeur suppléant et un simple à Andre Dawson qui a maintenant dix points produits.

Les Cubs avaient augmenté leur avance à 4-0 avec deux points à la septième. Sanderson a été remplacé par Rudy May après avoir donné un double à Kingman qui s'est rendu au marbre sur le coup retenu de Steve Onteviros et le ballon-sacrifice de Bobby Murcer.

Barry Foote a ensuite imité le geste de Kingman en quatrième manche, en cognant son premier circuit de la saison par-dessus la clôture de gauche, dans la rue Kenmore.

Kingman sensationnel

Mais la cause des Expos était déjà perdue depuis cette quatrième manche. On se souviendra que Kingman avait obtenu un circuit avec les buts remplis contre Rogers vendredi et un autre en solo contre Steve également le dimanche précédent au stade olympique.

Depuis le début de la saison, celui qu'on surnomme "King Kong" à Chicago a obtenu cinq coups sûrs contre les Expos dont trois circuits et a fait compter huit points. Les Cubs ont obtenu sept circuits et fait compter 37 points depuis le début de la campagne et Kingman en a réussi cinq et produit 16 points.

"Je lui ai envoyé une balle haute et à l'intérieur" de commenter Sanderson. "Je crois que c'était un bon lancer dans les circonstances."

Dic Williams abondait dans le même sens. "Il faut lui lancer à l'intérieur et c'est ce que Sanderson a fait, même si les résultats ont été négatifs. Mais soyons réalistes. Nous n'avons marqué qu'un point. Ce n'est pas Kingman qui nous a battus, mais bien Reuschel. Il a offert toute une performance au monticule."

Recommencer à zéro

Le gérant des Expos, malgré la défaite, a vanté le travail de Sanderson au monticule et des releveurs Fryman et Sosa, mais n'a pas soufflé mot de May victime du circuit de Foote. "Je ne frappe que pour .176" de dire Foote, "mais je n'ai pas joué régulièrement depuis trois ans et mon travail consiste surtout à bien diriger les lanceurs. Et à ce compte-là, mon gérant Herman Franks est fier de moi."

Pour revenir à Williams, il espère que la journée de repos aujourd'hui sera salutaire à ses releveurs et que ses frappeurs retrouveront leurs moyens au stade olympique demain contre San Diego. En perdant la série de trois matches à Chicago, les Expos ont aussi perdu la première place aux mains des Phillies.

"Il est évident qu'il faudra recommencer à zéro" de conclure le gérant des Expos.

Les Maple Leafs éliminés en quatre parties

Au tour de Robinson à jouer au héros

TORONTO (PC) — Un but de Larry Robinson, réalisé avec avantage numérique en période supplémentaire, a permis hier au Canadien de Montréal de battre les Maple Leafs de Toronto 5-4 et de mériter les honneurs de leur série quart-de-finale par quatre victoires à zéro.

Vainqueur des Maple Leafs par 4-3 en prolongation samedi, le Canadien a pris une avance de 4-0 au cours des deux premières périodes avec des buts de Yvon Lambert, Robinson, Pierre Mondou et Pat Hughes. Rocky Saganiuk et Darryl Sittler ont riposté pour Toronto avant la fin du deuxième vingt tandis que Walt McKechnie et Dan Maloney ont provoqué l'égalité en marquant à 29 secondes d'intervalle en troisième période.

Robinson a scellé l'issue du match à 4:14 en déjouant le gardien Paul Harrison d'un tir de la ligne bleue. Dave Williams, des Leafs, purgeait alors une pénalité pour avoir porté son bâton trop haut devant Robinson.

Williams était en furie après le match et a tenté de s'en prendre à l'arbitre Bob Myers. Heureusement pour lui, ses coéquipiers se sont interposés.

Neilson critique

TORONTO (PC) — "La meilleure défensive, c'est l'attaque, et, malheureusement, nous avons joué défensivement et nous avons laissé les Leafs prendre contrôle du match", a dit le défenseur Larry Robinson, auteur du but gagnant; à l'issue du quatrième match de la série quart-de-finale entre les Canadiens de Montréal et les Maple Leafs de Toronto.

Quant à l'instructeur Roger Neilson, des Leafs, il n'a pas apprécié le travail de l'arbitre Bob Myers.

"J'ai parlé à Scotty Bowman après le match et il m'a dit qu'il ne se souvenait pas avoir vu les Canadiens perdre une avance de quatre buts dans les séries, a dit Neilson. Mais de perdre le match de cette façon, c'est très difficile."

Il a mentionné que Dave Williams avait servi une dure mise en échec à Robinson, mais que ce dernier s'était penché et que c'est pour cette raison que Myers a appelé une pénalité pour bâton élevé contre Williams.

"Il n'aurait pas dû appeler cette pénalité, a poursuivi Neilson. Premièrement, cela n'a pas affecté le jeu et Robinson n'a pas été blessé. C'était seulement une dure mise en échec. En temps supplémentaire, ce fut une décision incroyable et je crois que nous avions le vent dans les voiles à ce moment."

Robinson a mentionné par ailleurs que ses coéquipiers étaient heureux d'avoir éliminé les Leafs en quatre matches et qu'ils pourraient maintenant se reposer un peu pour ainsi laisser le temps à leurs blessés de récupérer.

"Ce fut une drôle de saison pour nous. Nous n'avons jamais joué au grand complet et la même chose se produit au cours des séries. Nous avons subi plusieurs blessures et c'est difficile de devoir jouer tout le temps sans vos joueurs réguliers."

Robinson a donné crédit à Pat Hughes et Jacques Lemaire pour son but.

"Guy Lapointe m'a fait la passe et je me suis dirigé vers le centre de la glace. J'ai tiré vers le but et Hughes a bien voilé la vue du gardien. Lemaire était également bien posté à l'embouchure du but."

Passe précise de Lemaire

Les deux équipes jouaient à court d'un homme quand Robinson a marqué le premier de ses deux buts. Jacques Lemaire a capté une passe de la ligne bleue de Bob Gainey et a aperçu Robinson qui fonçait vers le but. Le défenseur du Tricolore n'a eu qu'à faire dévier pardessus Harrison la passe précise de Lemaire.

Harrison, le gardien numéro deux des Maple Leafs, a entrepris le match à la place de Mike Palmateer, lequel a été blessé au bras gauche samedi et a dû se soumettre hier à une intervention chirurgicale mineure.

Harrison ne pouvait rien faire sur les deux premiers buts du Canadien mais il a accordé un retour qui a permis à Mondou de porter le score à 3-0. Sur le but de Hughes, ses défenseurs l'avaient abandonné.

HEROS — Larry Robinson est entouré par ses coéquipiers après avoir procuré une victoire de 5-4 au Canadien de Montréal sur les Maple Leafs de Toronto. Robinson a profité d'une punition à Dave Williams pour déjouer la vigilance de Paul Harrison à la quatrième minute de jeu de la première période de surtemps. (Laserphoto AP)

Gain des Rangers 6-0

Les Flyers au pied du mur

NEW YORK (AP) — Les ailiers droits Don Murdoch et Ed Johnstone ont marqué deux buts chacun et le gardien John Davidson a réussi son premier blanchissage en séries éliminatoires hier quand les Rangers de New York ont disposé facilement des Flyers de Philadelphie 6-0 pour prendre les devants 3-1 dans leur série quart-de-finale des éliminatoires de la coupe Stanley.

Phil Esposito y est allé d'un but et deux passes pour les Rangers, qui ont marqué 20 buts et n'en ont alloué que cinq aux Flyers au cours de la série.

Les Rangers, qui ont blanchi les Flyers au cours des 102 dernières minutes, pourront mettre fin à la série dès mardi soir à Philadelphie.

Bobby Sheehan, rappelé des ligues mineures il y a seulement deux jours, a marqué l'autre but des Rangers.

Murdoch et Johnstone ont marqué en l'espace de 2:50 en première quand les deux équipes jouaient à court d'un homme.

Esposito et Sheehan ont porté la marque 4-0 en deuxième en marquant en l'espace de moins de quatre minutes.

En troisième, Murdoch a marqué à 6:58 lors du sixième avantage numérique consécutif des Rangers et Johnstone a marqué en désavantage numérique à 11:39.

Davidson

Davidson, qui en était à son premier blanchissage en neuf matches des séries, a été superbe en première période. Il a été chanceux également à quelques reprises. Des t s de Behn Wilson et Rick MacLeish ont en effet touché le poteau.

L'arbitre Andy V n Hellemond a refusé un but aux Flyers à 3:32 de la fin quand il a prétendu que Al Hill avait poussé le disque dans le but avec son gant.

Ceci a permis à Davidson de réaliser son blanchissage. Il n'a permis que sept buts en six matches des séries cette saison.

Victoire des Islanders 3-1

Bossy donne congé aux Hawks

CHICAGO (AP et UPI) — Un but de Mike Bossy au milieu du troisième engagement a scellé l'issue du match quand les Islanders de New York ont défait les Black Hawks de Chicago 3-1 pour ainsi balayer en quatre matches les honneurs de leur série quart-de-finale des éliminatoires de la coupe Stanley.

Les Black Hawks ont ainsi subi une 16ème défaite d'affilée en séries éliminatoires. Quant aux Islanders, ils passent en demi-finale.

Le but de Bossy était son cinquième des séries. Le sensationnel jeune ailier droit a marqué 69 buts en saison régulière. Bossy a saisi un retour de tir de Gerry Hart avant de déjouer Tony Esposito, laissé à lui-même.

Denis Potvin avait procuré les devants aux Islanders à 15:09 de la première période. Le vétéran Ed Westfall a porté la marque 2-0 à 1:24 de la deuxième période.

Les Hawks, qui n'avaient pas marqué au cours des huit derniers engagements, ont finalement brisé la glace quand Mike Walton a déjoué Billy Smith à 7:05 de la période médiane.

Les Hawks ont dominé 13-8 au chapitre des tirs au but en deuxième, mais ont été incapables de marquer à nouveau, quand Smith a brillé devant sa cage.

Le premier vingt a donné lieu à une bagarre entre Bob Lorimer, des Islanders et Bob Kelly, des Hawks.

Esposito ovationné

Avec 40 secondes à faire au match, les Black Hawks ont retiré le gardien Tony Esposito à la faveur d'un sixième attaquant. John Marks a cependant été pris pour avoir fait trébuché et Esposito a du réintégrer son filet quelques secondes plus tard. Il a d'ailleurs reçu une ovation de deux minutes des spectateurs en retournant à son but.

Le joueur de centre Bryan Trottier, qui avait été conduit à l'hôpital vendredi après avoir été atteint par un bâton au visage, a joué tout le match. Il a par ailleurs récolté une passe sur le but de Bossy.

Les Bruins face au Canadien

Ratelle élimine les Penguins

PITTSBURGH (AP) — Le joueur de centre Jean Ratelle a marqué deux buts hier soir quand il a conduit les Bruins de Boston à une victoire de 4-1 contre les Penguins de Pittsburgh. Les Bruins ont donc balayé cette série quart-de-finale des éliminatoires de la coupe Stanley en quatre matches.

Les Bruins rencontreront donc les Canadiens de Montréal lors des séries demi-finales.

Les Penguins, qui jouaient devant 16,033 de leurs partisans, ont marqué le premier but du match à 15:20 de la première quand Rod Schutt s'est emparé d'une rondelle libre en territoire adverse et a déjoué Gerry Cheevers avec un tir de 50 pieds.

Mais les Penguins n'ont pu obtenir un seul but en cinq avantages numériques. En fait, ils n'ont marqué que deux fois au cours de leurs 29 derniers jeux de puissance.

Les Bruins ont marqué deux fois au cours des dernières minutes de jeu en première pour prendre les devants.

Bobby Schmautz a d'abord déjoué Denis Herron à 16:53 après avoir contourné le filet et Ratelle a marqué le but qui devait s'avérer celui de la victoire à 18:46.

A 8:50 de la troisième, Ratelle a enfilé son deuxième but après s'être échappé avec Mike Milbury.

Don Marcotte a marqué le dernier but du match dans un filet abandonné à 41 secondes de la fin quand les Penguins avaient retiré leur gardien.

Rick Middleton a obtenu des passes sur les trois premiers buts des Bruins.

DOUBLE MIXTE — Anjy Potvin et Marie-Paule St-Gelais ont uni leurs efforts pour mériter les honneurs de la finale de la classe "B" du double mixte lors du championnat régional de badminton présenté à la polyvalente d'Arvida.

(Photo Karl Tremblay)

Championnat régional de badminton

Potvin et Boucher trop forts

JONQUIERE (CL) — Trois noms à retenir en ce qui a trait au championnat régional de badminton qui a pris fin, hier après-midi, au gymnase de la polyvalente d'Arvida. Percy Sergerie, de Chicoutimi, a mérité une double couronne chez les hommes en classe "A", pendant que l'unique Hélène Boucher s'imposait à nouveau en remportant une triple couronne. Anjy Potvin, de Jonquière, raflait également une triple couronne en classe "B".

Percy Sergerie a commencé la journée en remportant les honneurs du simple masculin face à Claude Tremblay jr des scores de 15-3 et 15-12. Il unissait ses efforts à Richard Auclair lors du double masculin pour vaincre Claude Blouin et Danny Lemaire 15-8 et 15-13.

Quant à Hélène Boucher, de Chicoutimi, elle l'emporta facilement 11-3 et 11-4 face à Carole Arsenault, d'Arvida, dans l'épreuve du simple féminin. Elle a également connu la griserie de la victoire en double féminin et mixte. En compagnie de Guylaine Larouche, Hélène Boucher a eu le dessus sur Claire Arsenault et Josée Cantin par des pointages de 18-13 et 15-7. Marc Wauthier à ses côtés, mademoiselle Boucher a raflé les honneurs du double mixte contre Solange Chouinard et Alain Larouche avec des pointages de 18-13 et 15-8.

Classe "BW"

Pour sa part, Anjy Potvin de Jonquière, l'emportait non sans difficulté contre Claude Tremblay sr par des pointages de 15-8 et 15-9. Potvin signa sa deuxième victoire de la journée en double masculin lorsqu'en compagnie de Alain Carrier il élimina le duo composé de Carol Fortin et Sylvain Brochu en raison de scores de 15-4 et 15-13.

Il compléta le tour du chapeau, si l'on peut s'exprimer ainsi, lors de l'épreuve du double mixte. Avec comme coéquipière Marie-Paule St-Gelais, Potvin supplanta l'équipe de Normand Boudreau et Mia Van Otterdijk 18-13 et 15-10.

Cette même Mia Van Otterdijk connaissait, toutefois, la victoire en simple féminin avec un gain sur Chantale Francoeur, d'Arvida, 11-1, et 11-4. La gagnante représentait Alma.

En double féminin, Chantale Francoeur et Michèle Tremblay avaient le meilleur sur Lyse Thériault et Linda Jean 15-12, 6-15 et 15-9.

Classe "C"

François Salois, de Bagotville, a remporté les honneurs du simple masculin en classe "C" avec des gains de 11-14 et 15-11 sur Richard Carmichael. Evelyne Tremblay a gagné le simple féminin contre Sonia Belley, 12-11 et 11-9.

Evelyne Tremblay et Elène Lavoie ont gagné le double féminin 15-5 et 15-4 face à Andrée Tremblay, et Hélène Tremblay. Daniel et Denis Arsenault ont vaincu Christian Boudreault et Gaston Poirier en double masculin, 15-6 et 15-13. Louise Tremblay et Benoit Morin ont eu raison de François et Louis Salois en double mixte, 15-7 et 15-4.

Par le président Chub Feeney

Les Expos sont invités au calme

Chicago, Illinois (JPS) — Chub Feeney, président de la Ligue nationale, a téléphoné à Dick Williams, avant le match d'hier à Chicago, pour inviter le gérant des Expos à calmer ses joueurs.

On sait que Dick Williams et ses joueurs n'ont pas été tendres pour les arbitres de rechange en devoir depuis le début de la saison, en l'absence des officiels réguliers aux prises avec un conflit syndical qui les oppose aux dirigeants des deux ligues.

"Le président m'a invité à ramener mes joueurs à l'ordre et de cesser de harceler les arbitres.

J'ai donc convoqué un meeting avant la partie pour calmer mes joueurs et je leur ai fait remarquer que je serais le premier à tenter de leur donner l'exemple en ce regard", de dire Williams.

"J'ai aussi demandé la permission de faire jouer Ellis Valentine en attendant que son cas soit étudié. Chub Feeney a reçu un rapport verbal de l'incident et attend un rapport par écrit et verra la séquence filmée de l'incident avant de prendre une décision", d'ajouter Williams.

On sait que Ellis Valentine, frustré et exaspéré des décisions des officiels lors de l'échec des Expos samedi, a lancé sa casquette en direction de l'arbitre du premier-but Steve Fields, à la huitième manche et qu'il a ensuite bousculé l'officiel à deux reprises, avant d'être expulsé du jeu.

L'incident aurait pu avoir des conséquences beaucoup plus graves, si les coéquipiers de Valentine n'avaient pas quitté l'abri des joueurs pour retenir Ellis.

Fields est le seul arbitre professionnel du groupe qui était en devoir pour cette série en fin de semaine à Chicago.

Il a été mis sous contrat par la Ligue nationale cette saison, en l'absence des réguliers, après avoir travaillé dans la Ligue internationale l'an dernier.

Ellis Valentine s'est contenté de dire en guise d'explication: "Ce n'était pas ma journée ni celle des officiels.

Nous avons tout fait pour gagner samedi, mais c'était impossible de triompher à cause de tout ce qui s'est passé sur le terrain."

Les ruminages de Picolo

Bélanger signe quatre victoires

JONQUIERE (PIC) — Yvon Bélanger n'a pas tardé à faire sentir sa présence alors qu'il a remporté quatre victoires dans le cadre du premier programme de la saison présenté à piste Pré Vert hier après-midi...

• Bélanger a signé un premier gain dans la première partie du double en conduisant Bosco Dum au fil d'arrivée en 2.12.3. Bye Bye Deana a complété la seconde partie du double avec une victoire en 2.13.4 dans la deuxième épreuve. Conduit par Rosaire Lapointe, Bye Bye Deana a rapporté $6.10 pour un billet simple et la combinaison 4-2 retournait $44.50 à ses détenteurs...

• Un total de $8,042 a été parié lors de la première épreuve de la saison.

Selon Jean-Guy Bergeron cette somme est fort respectable pour une première épreuve...

• Pour revenir à Yvon Bélanger, soulignons que celui-ci a récidivé dans la quatrième épreuve avec un triomphe aux guides de Claybrook Amber en 2.12.1.

Il a retourné un billet simple de $3.60 et une quinella de $7.80. Non, personne n'a fait une passe dans cette course...

• Quelques instants auparavant, dans la troisième course, J.-J. Gilbert a mené Miss Ida Ingus au fil d'arrivée en 2.13. Il a devancé Galop D'Or qui était mené par Roger Perron. Cette première exacta a rapporté $47.70 pour la combinaison 4-2...

• Dans la cinquième épreuve, le favori GLS Echo a franchi le mille en 2.12.1 pour mériter la victoire et en compagnie de Mr Rice Flame a formé une quinella 6-5 pour une somme de $22...

• Jean-Marie Potvin a surpris en sixième course en menant Avalon Bruce à la victoire en 2.10.4 pour ainsi retourner $13.20 pour un billet simple.

Douce Paloma a terminé en deuxième position et la combinaison 5-3 a rapporté une exacta fort intéressante de $165.

• Guy Coupal a mené Solid Oak à la victoire en 2.12.4 au cours de la septième épreuve et il a formé une quinella en compagnie de Belle Annie conduite par Gaby Corneau, retournant un billet de $28.40...

• Princesse Paloma a également connu la victoire à sa première sortie de la saison avec un mille en 2.13.1 lors de la huitième course.

Dirigée par Marcellin Riverin, Princesse Paloma a devancé au fil d'arrivée Chatfield Pace. La quinella a rapporté $32.30 aux détenteurs de la combinaison gagnante...

• Les deux dernières courses de la journée ont vu Yvon Bélanger faire à nouveau des siennes en remportant deux autres gains. Dans la neuvième épreuve il a mené Take Courage au fil d'arrivée en 2.08.4.

Il a eu le meilleur sur Burley Scott de Come Tremblay. La combinaison 2-3 a retourné $7.90...

• A tout seigneur tout honneur, Bélanger clôtura cette première journée de la nouvelle saison des courses attelées à Pré Vert avec une victoire en 2.12.3 aux guides de Darnleys Delight. Colonel Re Mo a fini bon deuxième et l'exacta rapporta $13.90...

BYE BYE DEANA — Rosaire Lapointe vient de franchir le fil d'arrivée aux guides de Bye Bye Deana (2) pour remporter la victoire lors de la deuxième tranche du pari double, devançant de peu Meadow Ford (3) de Maurice Darveau.

(Photo Karl Tremblay)

Tournoi des Champions

Watson... par six coups

RANCHO LA COSTA (AP) — Tom Watson, qui se dirige vers un troisième titre de golfeur par excellence de la saison, a réussi trois birdies d'affilée au retour, a complété une ronde de 70 et a remporté le Tournoi des Champions par la marge de six coups.

Watson, déçu de sa défaite au Tournoi des Maîtres, est revenu en force et a mené de bout en bout pour remporter ce tournoi prestigieux, réservé aux golfeurs qui ont enregistré au moins une victoire sur le circuit de la PGA au cours des 12 derniers mois.

Il a totalisé 275, 13 coups de moins que la normale du club La Costa, long de 6,889 verges.

Il s'agit de sa deuxième victoire de la saison. Il a terminé premier, deuxième, premier et deuxième à ses quatre derniers tournois. Watson, qui a empoché la part du vainqueur de $54,000, a porté ses gains de la saison à $229,966.

Bruce Lietzke et Jerry Pate, qui ont tous deux joué 73 en ronde finale, ont partagé le deuxième rang à 281. Le Sud-Africain Gary Player, qui avait remporté ce tournoi l'an dernier, a joué 68 en quatrième tournée et a terminé à 282.

Golf féminin

Jane Blalock a réussi la normale au deuxième trou d'un match de barrage et a remporté hier le tournoi de golf féminin Citrus.

Joanne Carner avait réussi un birdie au dernier trou réglementaire pour provoquer l'égalité en tête.

Carner et Blalock avaient négocié les 72 trous réglementaires en 286 coups, six sous la normale.

Comment sauver le hockey?

Heureusement, il y a les séries

La question a été posée pendant tout l'hiver. Qu'est-ce qui ne va pas dans le hockey? Comment stopper sa descente?

Il serait puéril de ne pas admettre que le sport des Canadiens n'a pas subi un net recul, ces dernières années, non seulement au plan compétition internationale, mais face

claude larochelle

aux géants du sport professionnel américain que sont le baseball, le football, le basketball.

Le jugement le plus cinglant sur le mal qui ronge ce sport pourtant flamboyant à l'occasion a été servi par Anatoli Tarasov au lendemain de la Coupe du Défi. Il a réservé cet estimé lapidaire sur les Canadiens:

"Absence totale d'imagination en zone ennemie."

Pour le penseur soviétique, l'attaque des professionnels est constamment dessinée de la même façon, réglée comme du papier à musique, de sorte que des défenseurs aguerris ont le loisir d'anticiper chacune des attaques.

Le penseur de la Place Rouge a été bien gentil de se limiter à cette constatation, le signe d'une stagnation. Mais pour l'amateur moyen qui n'a pas accès aux savants bouquins du sieur Tarasov, une déficience d'un tout autre ordre le frappe de plein fouet. Le hockey n'offre plus ces chocs étourdissants du passé. Il n'a plus cette effervescence de ces matches disputés avec passion et acharnement. Ce n'est plus une cuve bouillonnante.

Et il faut les séries éliminatoires pour rappeler aux amateurs ce qu'était ce bon vieux hockey d'autrefois. A l'occasion des séries du printemps, les athlètes reprennent le contact avec cette fierté refoulée, cette fascination de la victoire enlevée de haute lutte, et nous en mettent plein la vue. Les séries du printemps nous font oublier une saison qui a affiché trop souvent des airs fanés!

Il le faut

La fusion est enfin arrivée dans le hockey porteuse d'espoirs considérables pour ce sport qui a besoin de se faire retaper. Mais la paix retrouvée, c'était beaucoup trop beau. On apprenait rapidement que l'Association des joueurs de Me Alan Eagleson avait ses exigences, soit une galette de $12 millions et le statut d'agent libre dans le style du baseball.

Une menace de grève pour l'automne prochain touchant les joueurs de la LNH se profilait à l'horizon. Mais au moment même où le tout s'appaisait sur ce front, à la suite de pourparlers officieux, on apprenait que les joueurs de l'AMH faisaient un barda du diable. Les gratifications réduites des séries éliminatoires les rendaient belliqueux à un tel point que les dernières séries éliminatoires du circuit maudit étaient menacées.

Pas beau à entendre. On se tirait les cheveux pour $3,000. L'an dernier, l'AMH avait donné $10,000 à ses champions. Cette année, en raison d'un nombre moins important de matches, la récompense était réduite à $7,000.

On allait mettre le pied sur une pelure de banane. Heureusement on a vu la lumière, et l'on a accepté un compromis. Tout s'est appaisé et les préoccupations vont se reporter, on l'espère, sur la qualité de l'effort en éliminatoires.

Il le faut. L'amateur est en droit d'espérer des séries de fin de saison grouillantes dans l'Association mondiale puisque les formations croisant le fer sont bien équilibrées comme on a pu le constater au cours du calendrier régulier.

Normalement, si tous les griefs ont été oubliés, la série Winnipeg-Québec devrait offrir des moments palpitants avec les Nordiques favorisés par la participation de joueurs clés comme Serge Bernier et Réal Cloutier.

Si le moral est bon, l'esprit d'équipe excellent, les Nordiques de Québec ont la possibilité de couronner de magistrale façon cette équipée de sept ans dans le circuit fondé par Gary Davidson.

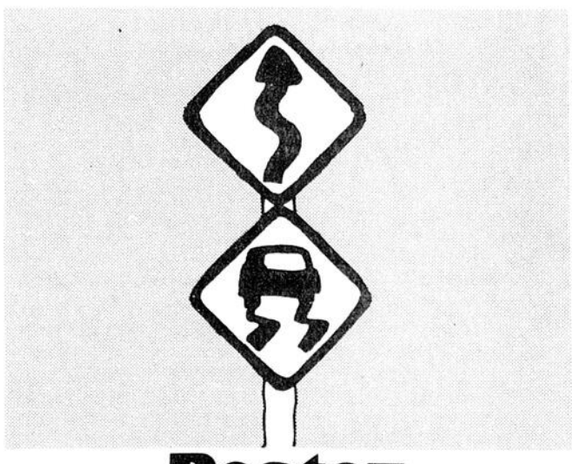

Restez sur la route!

Les vibrations, le tirage ou l'usure irrégulière des pneus signalent des défauts dans la direction et (ou) la suspension. N'attendez pas ces symptômes.

FAITES RÉGULIÈREMENT VÉRIFIER VOTRE SUPSENSION ET ALIGNER VOS ROUES CHEZ CTR

parce que chez CTR, nous vérifions toutes les pièces de direction, de suspension et d'assemblage, les ressorts, les amortisseurs et les pneus.

Venez aujourd'hui aux centres CTR suivants:

CHICOUTIMI: 1545, boul. Talbot 549-7022
JONQUIÈRE: 605, rue St-Pierre 542-6535
VILLE LA BAIE: 1654, boul. St-Anicet 544-2818

Par la même occasion, faites vérifier vos freins!

CTR c'est sûr.

Service de Pneus CTR Ltée
BRIDGESTONE FIRESTONE MICHELIN

LA PLUS VASTE ORGANISATION AU QUÉBEC POUR LA VENTE ET LE SERVICE DE PNEUS NEUFS ET RECHAPÉS.

Nouveaux champions provinciaux junior "B"

Les Sieurs sans sérieuse opposition

par Richard Banford

SEPT-ILES — Les Sieurs de Longueil ont facilement remporté le titre provincial de hockey junior "B" en défaisant, hier après-midi, en finale, les Elans de Charlesbourg par le pointage de 8-2.

En fait, personne ne fut surpris de voir la machine bien rodée du pilote Jean Péloquin l'emporter facilement 8-2.

Les Sieurs, vainqueurs des Aiglons d'Alma vendredi après-midi, n'ont jamais eu de mal par la suite à remporter leurs victoires. Ils ont même établi un nouveau record pour le nombre de buts avec 31 durant cette série. Au chapitre des honneurs individuels, Robert Martin des Sieurs a inscrit une nouvelle marque pour le plus grand nombre de buts dans un championnat provincial de ce genre avec un total de huit, dont trois inscrits en grande finale.

On sait que Luc Vigneault détenait conjointement ce record avec Yves Pelland de Lachine, Serge Bouchard de Pointe-aux-Trembles et Luc Saint-Onge de Lachine.

Vigneault, quant à lui avait marqué ses sept buts au cours du championnat de 1977 remporté par les Marquis de Jonquière.

Opportunisme

Pour revenir au match où la foule a surtout apprécié l'opportunisme des porte-couleurs des Sieurs, soulignons que la première période laissait supposer une rencontre plus serrée et le gardien de but Denis Sanson est demeuré égal à lui-même en donnant régulièrement des ouvertures à l'adversaire.

Outre les trois buts de Martin, Mario Gagné a également inscrit un truc du chapeau pour les Sieurs. Normand Dubois et Réjean Boisvert ont complété le pointage pour les vainqueurs tandis que Louis Gagnon et Robert Anderson ont donné la réplique pour les vaincus, qui ont tout de même lancé 26 fois en direction de la cage protégée par Richard Catelier.

Ce pointage, élevé pour un match de finale, donne raison aux dirigeants des différentes ligues de calibre junior "B" qui préconisent une nouvelle formule pour ce genre de tournoi...

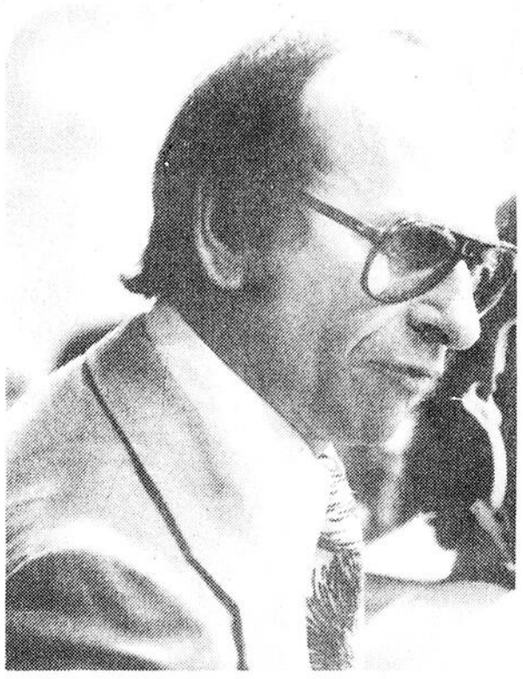

Germain Munger

Gagnon n'interviendra pas

Le cas Munger étudié lundi

par Richard Banford

SEPT-ILES — La présence des dirigants des Volants de Chicoutimi, Carol Tremblay et Jean-Claude Lebel en tête, n'est pas passée inaperçue, en fin de semaine à Sept-Iles, où s'est déroulé le championnat junior "B" provincial.

En fait, les dirigeants des Volants se sont rendus sur place pour rencontrer, en compagnie de Germain Munger, les principaux dirigeants de la fédération afin d'accélérer les procédures visant à reconsidérer la suspension de cinq ans, encourue par Munger au début de la seconde moitié de la saison 1977-78.

On a en outre rencontré le Dr Roch Morissette, vice-président de la fédération, qui s'est montré sympathique aux revendications des gens de Chicoutimi.

On sait que le président Clément Lavoie, du circuit junior régional de hockey, a déjà signifié son appui par écrit à la fédération, concernant la levée de la suspension de Germain Munger.

Au niveau des dirigeants régionaux de la FHGQ, on entend toutefois pas prendre partie dans cette affaire.

C'est du moins l'avis du président Pierre Gagnon rappelant que son comité de discipline régional avait pris la décision de suspendre Germain Munger pour un an, suspension portée par la suite à cinq ans par le comité provincial auprès duquel les Volants et Germain Munger avaient interjeté appel.

Dans le clan chicoutimien, le président Carol Tremblay s'est dit confiant de voir leur voeu exaucé mais, si le cas sera remis sur la table au cours de la réunion de ce soir, il n'en demeure pas moins que la décision officielle ne sera connue que plus tard, au cours de l'été.

Les dirigeants des Volants ont fait valoir les compétences de Germain Munger comme instructeur et le sérieux du nouveau bureau de direction en mesure de garder la mainmise sur son instructeur, pour influencer la décision de la fédération.

Nouvelle formule pour l'an prochain

Championnat sous forme de double élimination

SEPT-ILES (RB) — Les présidents des neuf ligues junior "B" du Québec ont convenu que le championnat junior "B" provincial devrait adopter une nouvelle formule, pour l'an prochain. En effet, si la Fédération québécoise de hockey sur glace accepte les recommandations du comité des présidents, le championnat se déroulera sous forme de double élimination.

Ainsi, les équipes victorieuses au cours de leur premier match se retrouveront dans une section distincte alors que les équipes perdantes poursuivront les activités dans une autre section. Chaque équipe sortant victorieuse dans sa section respective passera en grande finale.

Evidemment, le comité des présidents de ligues a également adopté une résolution à l'effet de rallonger la durée du tournoi d'une journée. On commencerait le mercredi plutôt que le jeudi, comme c'est le cas depuis l'existence de la formule actuelle, vieille de cinq ans.

On a également profité de ce meeting tenu hier matin à l'Auberge des gouverneurs pour critiquer fermement la formule des frais de voyages. Notre informateur, Clément Lavoie, président de la Ligue junior régionale, estime quant à lui que les équipes de Montréal ont semblé les plus touchées par cet aspect du championnat. "Nous leur avons mentionné que si elles voulaient fonctionner en millionnaire, elles ne devaient pas compter sur la fédération pour régler la facture.

17 joueurs par équipe

D'autre part, le comité des présidents a également convenu de réduire à 17 le nombre de joueurs maximum par équipe l'an prochain. Encore là, les représentants des ligues de Montréal (Richelieu et Métropolitaine) ont montré leur désaccord mais, la majorité des autres représentants de ligues ont donné leur approbation.

A propos des règlements, les présidents ont adopté une résolution à l'effet de demander à la fédération d'adoucir le règlement concernant les batailles sur la patinoire. Les joueurs dorénavant impliqués deviendront ainsi passibles d'un dix minutes et d'une pénalité mineure automatique, plutôt que d'encourir une extrême inconduite de match comme le voulait le règlement au cours de la dernière saison.

Finalement, les présidents de ligues ont insisté pour que les circuits junior "B" au Québec obtiennent deux représentants au sein de la fédération plutôt qu'un seul comme pour chaque calibre de hockey au Québec.

Et concernant le choix de la prochaine ville hôtesse, les présidents ont voulu garder secret leur recommandation auprès des officiers de la fédération. On veut ainsi laisser l'opportunité à plusieurs villes de demander ce championnat, même si la nouvelle, parue dans l'hebdomadaire Progrès-Dimanche est belle et bien fondée. C'est maintenant un secret de polichinelle que la ville de Jonquière obtiendra ce championnat l'an prochain...

Championnat mondial de hockey

Les jeux sont déjà faits...

MOSCOU (AFP) — Les jeux sont pratiquement faits dans le Championnat du monde de hockey sur glace aussi bien pour le titre qui ne doit pas échapper à l'URSS que pour la descente dans le groupe B.

La Pologne, en concédant dimanche soir une lourde défaite 8 buts à 1 à une équipe ouest-allemande en progrès, s'est condamnée, semble-t-il, à la dernière place de la poule de classement et à retrouver la série inférieure un an seulement après avoir rejoint le groupe A. Les Polonais sont maintenant nettement distancés aussi bien par les Allemands de l'Ouest que par la Finlande et par les Etats-Unis qui ont créé la surprise du jour en dominant dimanche en fin d'après-midi, 6 buts à 2, l'équipe finnoise.

Pour éviter de se retrouver dans deux ans, après l'intermède en 1980 des Jeux olympiques de Lake Placid aux Etats-Unis, dans la série inférieure et de céder leur place aux Néerlandais, vainqueurs cette saison du groupe B, la Pologne devrait réaliser un petit miracle pour remporter ses deux derniers matches contre les Etats-Unis d'abord, mardi, puis contre la Finlande jeudi. Cela semble nettement hors de la portée d'une formation polonaise qui a continué dimanche à combiner agréablement mais a également fait preuve d'une grande lassitude physique.

Après la démonstration de l'URSS la veille contre la Tchécoslovaquie, les Etats-Unis et la Finlande ouvraient le ban dimanche après-midi au Palais des sports du stade Lenine devant un public nettement plus clairsemé. D'entrée de jeu un exploit personnel de Daniel Bolduc, un des trois professionnels de l'équipe, en leur donnant un avantage d'un but dès la quatrième minute, montrait que les Américains n'étaient pas décidés à s'en laisser compter et qu'ils avaient surmonté la petite crise interne provoquée par la défaite devant la RFA.

Les Finlandais, décevants, ne connurent qu'une seule bonne période, vers le milieu du deuxième tiers-temps qui leur permis de revenir en moins d'une minute de 2 à 0 à 2 partout. La fin de match devait être toutefois entièrement américaine et la victoire sur des adversaires plus cotés est de bon augure pour les jeunes joueurs américains, une des satisfactions de ces championnats, à moins d'un an des Jeux de Lake Placid.

L'URSS dominant son sujet et la compétition, la Pologne étant condamnée par anticipation, il ne reste plus maintenant qu'un seul sujet d'incertitude, la lutte pour la seconde place entre la Suède et la Tchécoslovaquie. Lundi après-midi les Tchécoslovaques affronteront les "pros" canadiens et devraient répéter leur succès (4 à 1) du tour préliminaire.

FIN DE SEMAINE SANS SURPRISE

A compter de $19.95 par jour

Un, deux ou trois jours

Tilden n'attire pas la clientèle par des prix "amorce" ridiculement bas. Nos tarifs sont sans surprise: $19.95 par jour, pour une sous-compacte, que ce soit pour un, deux ou trois jours.

Pour votre prochaine évasion, choisissez une solution sans surprise... la solution Tilden.

En vedette: les sous-compactes General Motors.

Réservations 549-3888

TILDEN

Faut voir.....

EXPO-VOYAGE

les 26, 27, 28 et 29 avril 1979

Hôtel Montagnais, Chicoutimi

Kiosques, films, forum, défilés de mode, plage-piscine, bar-terrasse, dégustation, informations, etc.

GRAND PRIX À GAGNER.....

1 Voyage pour 2 personnes au Mexique

Gracieuseté de TOURVAC

et

QUEBECAIR

Incluant: Voyage aller-retour en avion, transferts, séjour d'une semaine (7 jours) à Acapulco, frais de service et taxes d'hôtel.

Ce voyage devra être effectué entre le 1er mai et le 15 décembre 1979.

Ce voyage n'est pas négociable, ni transférable, ni remboursable, selon les disponibilités.

Toujours selon les conditions de Tourvac.

PLUSIEURS AUTRES PRIX DE PRÉSENCE.....

Ouvert de 19h00 à 22h00 - jeudi et vendredi

Ouvert de 13h00 à 22h00 - samedi et dimanche

Admission générale: $ 1.50

Entrée gratuite pour les enfants

Labatt

le rapido

Championnat canadien de hockey midget

Le Couillard de Ste-Foy conserve son titre

WINNIPEG (PC) — Le Couillard de Ste-Foy, qui représentait le Québec, a marqué deux buts en supplémentaires hier et a remporté le premier championnat canadien midget de hockey en disposant des Buzzers de St. Michael's qui représentaient l'Ontario, par la marque de 9-7. **Guy Fournier** a marqué le but de la victoire au début de la période supplémentaire de 10 minutes et a lui même inscrit le but d'assurance.

L'équipe torontoise a marqué quatre buts sans riposte en troisième pour égaliser les chances. C'est **Ken Strong** qui avait finalement créé l'égalité à 19:21. **Claude Drouin** a marqué trois buts pour le Couillard. **André Bégin** et **Fournier** en ont réussi deux chacun. **Mario Paradis** et **Richard Théberge** ont été les autres marqueurs des vainqueurs.

Strong a marqué deux buts pour les

Richard Poirier... premier au championnat régional de tir à l'arc.

Buzzers. Les autres filets du St. Michael's ont été réussis par **Joseph McCallion, Anthony Tanti, Daniel Wood, Howard Scruton** et **Brent Chapman. Pierre Rioux,** capitaine de l'équipe du Québec, a été choisi le joueur par excellence du tournoi.

Badminton scolaire

La régionale Louis-Hémon s'est particulièrement illustrée en fin de semaine lors de la compétition de badminton en remportant la première position grâce à une récolte de 68 points.

La Commission scolaire de La Baie des Ha! Ha! a terminé deuxième. Au chapitre individuel, dans la classe cadet, **Hugues Martin** (LH) a remporté le simple masculin. **Linda Louyon** (LH) a mérité quant à elle le simple féminin. En double masculin, la victoire revient à **André** et **Martin Boudreau** (Baie des Ha! Ha!) en double féminin à **Sylvie** et **Edith Tremblay** (LH) pendant que **Harold Savard** et **Annie Boudreau** (LH) méritaient les honneurs du double mixte.

Badminton scolaire (bis)

Toujours au sujet de cette compétition de badminton scolaire, dans la catégorie juvénile, **Mario Vézina** (Lac-St-Jean) a remporté le simple masculin pendant que **Gisèle Bouchard** (Baie des Ha! Ha!) remportait le simple féminin. **Michel Lavoie** et **Marcel Larouche** (Chicoutimi) méritaient le titre en double masculin. **Lucie Fortin** et **Jacynthe Potvin** (Baie des Ha! Ha!) gagnaient le double féminin tandis que **Marc Lapointe** et **Josée Cloutier** (Chicoutimi) gagnaient le double mixte.

Championnat provincial de karaté

Dans le cadre du championnat provincial junior de karaté shotokan qui avait lieu en fin de semaine à Ville Saint-Laurent, à Montréal, la région du Saguenay-Lac-Saint-Jean a raflé 15 des 30 médailles disponibles. En kata par équipe. DENIS LAFERRIERE, LYSE ROY et JACQUES LAROUCHE ont mérité la première position. Au niveau individuel, MARIO LAPLANTE, de Chicoutimi, méritait la deuxième position. Au combat, DENIS LAFERRIERE, de Chicoutimi, prenait le premier rang chez les ceintures brunes. Chez les ceintures orange, ROGER HOUDE a été le meilleur dans le kata individuel.

Volley-ball scolaire

Pendant ce temps à Joliette se déroulait le championnat provincial scolaire de volley-ball et les deux formations d'Alma qui représentaient la région ont plus ou moins déçu. Les filles ont terminé en septième position sur 14 équipes avec sept gains contre cinq revers pendant que les garçons terminaient en sixième position sur 14 équipes avec cinq gains et sept défaites.

Bluteau à Ottawa

Figure sportive avantageusement connue à Dolbeau et dans le haut du Lac-Saint-Jean, RAYMOND BLUTEAU n'a pas le temps de chômer par les temps qui courent. Après neuf mois de mariage, il s'apprête à devenir père et pour tuer le temps, il court une moyenne de 55 milles par semaine alors qu'il participera au prochain marathon d'Ottawa. BLUTEAU en sera à sa première expérience du genre et entend bien réaliser le trajet au complet.

Gymnastique régionale

Au domaine de la gymnastique, la compétition régionale de sélection pour le championnat provincial qui sera présenté à Montréal au début de juin a pris fin hier, et douze noms ont été retenus. Parmi les principales soulignons **Sonia Blouin, Annie Tremblay** et **Sonia Boivin** chez les Benjamines.

Annie Nepton, Joanne Sanschagrin et **Manon Dallaire** chez les Minimes. **Claudette Dion** et **Patricia Bissonnette** ont été parmi les meilleures chez la classe ouverte.

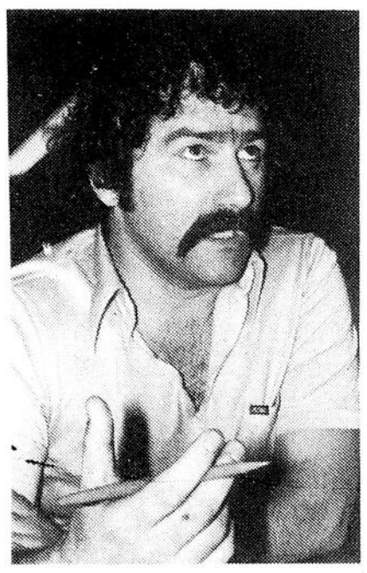

Raymond Bluteau... une moyenne de 55 milles par semaine.

Tir à l'arc

Pas moins de 35 archers ont participé en fin de semaine au championnat régional de tir à l'arc qui était présenté au Collège de Jonquière. **Alain Poirier** a remporté la couronne chez les hommes avec un combiné de 539 points. Le titre chez les femmes est revenu à **Hughette Poirier** qui a réalisé un combiné de 477. Au niveau du trophée attribué pour les volées parfaites, **Richard Tremblay** a finalement eu le dessus sur **Alain Poirier** avec 24 points contre 23 pour Poirier.

Permis de pêche

Outre le hockey mineur régional, **Lionel Pagé** s'occupe des ZEC. C'est ainsi qu'il nous mentionnait hier soir, que les permis pour les ZEC de La Lièvre et des Passes Dangereuses étaient disponibles chez Sport-Expert de Place du Royaume, Lavoie Importateur et Sporama de Jonquière.

Implication de Labatt

Le Junior de Chicoutimi de la Ligue junior régionale de baseball, a mis la main sur un commanditaire de premier plan alors que la Brasserie Labatt et **Jean-Guy Bergeron** apporteront une contribution financière intéressante au cours des cinq prochaines saisons. Une nouvelle qui est de nature à réjouir les dirigeants de la formation chicoutimienne.

Bowman blâme les arbitres

TORONTO — Scotty Bowman gardera un amer souvenir de cette série quart-de-finale entre le Canadien et les Maple Leafs de Toronto. "Tant et aussi longtemps que la Ligue nationale s'entêtera à ne rien faire pour améliorer son personnel d'arbitres, les fiers-à-bras conserveront leur emploi et les petits joueurs talentueux demeureront chez eux."

L'instructeur du Tricolore ne mâchait pas ses mots à l'issue du troisième match de la série. Il posait des questions, se demandait comment une formation comme celle des Leafs pouvait passer 59 minutes consécutives sans écoper de pénalités.

"Vous avez vu le match comme moi, demandait-il. Vous avez vu comment nos joueurs ont été attaqués. Demande à Mondou, tu verras."

Ce petit joueur de centre n'était pas très loin, devait confirmer les dires de son instructeur. "En

yvon pedneault

première période, quand j'ai voulu contourner Hutchison, il m'a enfoncé son bâton dans l'estomac, m'a donné un coup de coude au visage et m'a servi un coup de bâton dans le cou. Que veux-tu faire, ils veulent jouer au hockey comme ça. Ils ne savent pas faire autre chose."

On pourrait, bien entendu, jeter le blâme sur les dirigeants des Leafs de Toronto, particulièrement sur l'instructeur Roger Neilson qui se retrouvera probablement à Buffalo l'an prochain. Neilson a bâti une équipe à l'image des Flyers de Philadelphie de 1974. Il pense que c'est l'unique façon d'atteindre la finale pour l'obtention de la coupe Stanley.

Mais, pourquoi blâmer Neilson?

N'est-ce pas la Ligue nationale qui permet aux fiers-à-bras de s'implanter dans le hockey pendant que des joueurs talentueux et de petite stature voient les portes se fermer. N'est-ce pas la Ligue nationale qui tolère les arbitres, imposant les règlements à la lettre pendant la première période et que, par la suite, l'effraction n'a plus la même signification. Il suffit de jeter un coup d'oeil sur les sommaires des matches du circuit pour réaliser jusqu'à quel point le personnel des arbitres est mal dirigé.

Encore une fois, samedi soir, l'officiel du match a fermé les yeux sur des effractions flagrantes, a permis à des joueurs de garder leurs bâtons élevés. "Ce qui me laisse un goût amer, confie Bowman, nous sommes en train de détruire notre produit. N'allez pas me dire que les amateurs préfèrent des fiers-à-bras à des joueurs talentueux. Je me demande sérieusement dans quelle voie on se dirige. J'ai regardé les Soviétiques à la télévision, samedi; n'ont-ils pas les véritables règles du jeu. Ils ne perdent pas de temps à chercher des fiers-à-bras."

Bowman suggère que les deux instructeurs devraient rencontrer l'arbitre de la rencontre, 30 minutes avant le match, un peu comme au baseball. "Ca fait plusieurs fois que je suggère une telle politique mais on m'a toujours ri en plein visage."

Depuis quelques années, les arbitres dans la Ligue nationale ont été pitoyables, particulièrement cette saison, mais on ne semble pas vouloir accorder une importance à ce problème; quel dommage,

Scotty Bowman

parce que le produit va en souffrir et les spectateurs également.

"Si au moins on voulait bien nous écouter, mais c'est peine perdue, ajoute Bowman. On ne veut pas modifier la formule. Je sais que des propriétaires ont fait des pressions auprès de la ligue pour que les arbitres soient plus indulgents afin de remplir les amphithéâtres. Va-t-on vendre notre salade avec des fiers-à-bras? J'en doute. Je crois plutôt que nous courons à notre propre perte."

Ce n'est pas la première fois que Bowman s'en prend aux officiels mais il faut qu'il possède le bon point.

sommaires

Ligue nationale

Montréal 5
Toronto 4

Première période

1- Mont., Lambert 2 (Larouche, Lemaire) 6:55.
2- Mont., Robinson 2 (Lemaire, Gainey) 7:57.
Pén.: Chartram Mtl, Hutchison Tor. 0:36, Risebrough Mtl, Williams Tor, mineure double 3:20, Salming Tor., Engblom Mtl 7:35, Chartraw Mtl, 16:00, McKechnie Tor. 19:32.

Deuxième période

3- Mont., Mondou 1 (Hughes) 8:06.
4- Mont., Hughes 1 (Gainey, Mondou) 10:31.
5- Tor., Saganiuk 1 (Hutchison, Gardner) 14:46.
6- Tor., Sittler 5 (Boutette, Turnbull) 16:06.
Pén.: Engblom, Mtl 15:22.

Troisième période

7- Toronto, McKechnie 4 (Maloney) 13:29.
8- Toronto, Maloney 3 (McKechnie, Hutchison) 13:58.
Pén.: Aucune.

Prolongation

9- Mont., Robinson 3 (Lapointe, Hughes) 4:14.
Pén.: Williams Tor. 2:38.
Tirs aux buts:

Montréal	7	14	10	4-35
Toronto	5	11	14	3-33

Gardiens: Dryden, Montréal; Harrison, Toronto.
Ass.: 16,485.

Boston 4
Pittsburgh 1

Première période

1 Pittsburgh, Schmautz 2 (Kindrachuk) 15:20
2 Boston, Schmautz 2 (Middleton, Doak) 16:53
3 Boston, Ratelle 2 (Milbury, Middleton) 18:46
Pénalités: Miller Bos., 34:41, O'Reilly Bos., 10:52, Smith Bos. 17:17, Maloge Pgh 18:12

Deuxième période

Aucun but.
Pénalités: Smith Bos. 4:21, Carlyle Pgh 8:03, Doak Bos., 10:13.

Troisième période

4 Boston, Ratelle 3 (Milbury, Middleton) 8:50
5 Boston, Marcotte 3 (McNab) 19:19
Pénalités: O'Reilly Bos., Malone Pgh 8:09
Tirs au but:

Boston	10	8	13	31
/Pittsburgh	11	6	8	25

Gardiens: Cheevers, Boston; Herron, Pittsburgh
Assistance: 16,033

NY (Islanders) 3
Chicago 1

Première période

1- NY Islanders Potvin 3 (Howatt, Nystrom) 15:09.
Pén. Lorimer NYI mineure double, majeure, Kelly Chi. mineure, majeure 10:03, Bordeleau Chi. 16:19.

Deuxième période

2- NY Islanders Westfall 1 (Merrick, Persson) 1:24.
3- Chicago, Walton 1 (Paterson, Fox) 7:05.
Pén. Gillies NYI 4:45

Troisième période

4- N Islanders, Bossy 5 (Hart, Trottier) 9:02.
Pén. Lorimer NYI 13:20, Marks Chi. 19:40.
Tirs aux buts:

NY Islanders	11	8	5	24
Chicago	6	13	9	28

Gardiens: Smith, NY Islanders; Esposito, Chicago.

Philadelphie 0
NY (Rangers) 6

Première période

1- NY Rang., Murcoch 3 (Marois, Esposito) 3:43;
2- NY Rang., Johnstone 2 (Plante, Vadnais) 6:33.
Pén.: Fotiu, NYR, mineure double, Holmgren, Phi., 3:10; Holmgren, Phi., 6:08; Fotiu, NYR, 10:47, Don Maloney, NYR, 14:30; Holmgren, Phi., Marois, NYR, 16:49, Dailey, Phi., 17:53.

Deuxième période

3/ NY Rang., Esposito 4 (Murdoch, McEwen) 2:00;
4- NY Rang., Sheehan 1 (Duguay) 5:15.
Pén.: Wilson, Phi., 8:12; Dupont, Phi., 11:54; Linseman, Phi., Dave Maloney, NYR, 14:51, Watson, Phi., 16:04.

Troisième période

5- NY Rang., Murdoch 4 (Esposito, Greshner) 6:58;
6- NY Rang., Johnstone 3 (Plante) 11:39.
Pén.: Linseman, Phi., 2:21; Holmgren, Phi., 5:34; Marois, NYR, 10:43; Dupont, Phi., 13:27.

Tirs aux buts:

Philadelphie	14	9	5	28
NY Rangers	8	8	14	30

Gardiens: Moore, Philadelphie; Davidson, NY Rangers.
Assistance: 17,380.

Nouv.-Angleterre 3
Cincinnati 6

Première période

1 Cincinnati, Thomas 1 (Ftorek, Hislop) 6:14
2 Cincinnati, Marsh 1 (Hislop) 7:34
3 Cincinnati, Ftorek 1 (Legge, Hislop) 10:05
Pénalités: Hagsleben NA 0:45, Ftorek Cin., 2:11, Antonovich NA 7:20, McKenzie NA 10:44

Deuxième période

4 Cincinnati, Ftorek 2 (Melrose, Hislop) 1:19
5 Cincinnati, Ftorek 3 (Watson, Legge) 4:25
6 N.-Angleterre, Rogers 2 (Stoughton) 17:31
Pénalités: Luksa, Cin., Shutt Cin., Douglas NA, Brubaker NA, mineurs, majeures 10:51, Melrose Cin., 17:56

Troisième période

7 N.-Angleterre, G. Howe 1 (Roberts, Miller)) 9:08
8 N.-Angleterre, Antonovich 1 (Lyle) 9:47
9 Cincinnati, Gilligan 1 (Forbes, Legge) 17:47
Pénalités: Mark Howe NA 14:44, Norwich Cin., 15:24, Marty Howe NA 16:20, Ftorek Cin., 16:33
Tirs au but:

N.-Angleterre	7	9	16	32
Cincinnati	13	7	8	28

Gardiens: Garrett, Smith, N.-Angleterre; Liut, Cincinnati.
Assistance: 5,131

Ligue junior majeure du Québec

Trois-Rivières 7
Sherbrooke 3

Première période

1- Trs, Ernest Boutin (Lacroix, Doré) 0:16;
2- Trs, Ernest Boutin (Normand) 4:46;
3- Trs, Bernard Gallant (Douville, Sauvé) 18:49.
Pén.: Tremblay, Sher., 5:28; Tardif, Trs, 19:56.

Deuxième période

4- Sher., Louis Bégin (Gaulin, Cloutier) 7:38;
5- Trs, Jean-François Sauvé (Douville, Rochefort) 13:12.
Pén.: Haworth, Sher., 5:15; St-Laurent, Trs, 5:18; Gaulin, Sher., 15:22.

Troisième période

6- Sher., Serge Boisvert (Mann, Morin) 0:38;
7- Trs, Pierre Tassé (Aubry, Lacroix) 5:15;
8- Trs, Pierre Tassé (Aubry, Rochefort) 14:41;
9- Trs, Bernard Gallant (Sauvé) 15:48;
10- Sher., Serge Boisvert (Mann) 19:11.

Tirs aux buts:

Cloutier, T.-R.	6	7	11	24
Charbonneau, Sher.	8	14	12	34
Micalef, Sher.	0	0	2	2

Arbitre: Normand Caissé.
Assistance: 5,520.

Championnat provincial junior "B"

(finale)

Longueuil 8
Charlesbourg 2

Première période

1- Long., Steve Vignola (Amyot-Gladu) 18:30.
Pun.: Bouchard 2:53, Pronovost 6:56, Breton 7:06, Pronovost maj. min. 16:06, Bouchard 16:06, Fortier 16:06, Lepire 16:06.

Deuxième période

2- Long., Normand Dubois (Gagné) 6:25.
3- Long., Mario Gagné (Vignola-Dubois) 12:46.
4- Long., Robert Martin (Dreau) 14:56.
Pun.: Lepire 13:21, Gladu 13:41, Gladu 19:22, Blanchette 19:22.

Troisième période

5- Long., Mario Gagné (Gladu) 6:32.
6- Long., Robert Martin (sans aide) 7:37.
7- Long., Mario Gagné (Gladu-Claveau) 9:47.
8- Charl., Louis Gagnon (Breton-Morais) 9:59.
9- Long., Réjean Boisvert (Gladu) 14:41.
10- Charl., Robert Anderson (Blouin) 17:24.
Pun.: Rivest 3:12, Laxton 7:32, Morais 7:32, Lepire 13:02. Lancers:

Longueuil	32
Charlesbourg	26

Arbitre: Mario Tessier.
Ass.: 1,429.

KAYASINO 1979

ATTENTION COMMERCANTS

Un des nombreux prix de présence remis lors du Kayasino-1979 pourrait être un article de votre maison d'affaires! Que ce soit un voyage à Miami, un toaster ou un tapis, nous acceptons tout contre, bien sûr, une certaine publicité sur place le soir du Kayasino, le 5 mai prochain.

Ayez donc pignon sur Mail en offrant gracieusement, aux organisateurs, un article de votre commerce!

Nous avons l'intention de remettre un prix par 20 personnes et nous attendons 2,000 personnes!

Pour informations supplémentaires, contactez Jean-Claude Larouche, téléphone: 548-3138.

Le comité organisateur des Championnats du monde de canoë-kayak 1979 Inc.

RENDEZ-VOUS AU MAIL 170 5 MAI

RENDEZ-VOUS AU MAIL 170 5 MAI

RENDEZ-VOUS AU MAIL 170 LE 5 MAI

hockey

Ligue nationale

Quart-de-finale
Série E

	G	P	P	C
NY Islanders	4	0	14	3
Chicago	0	4	3	14

Dimanche 22 avril

NY Islanders 3 Chicago 1

Vendredi 20 avril

NY Islanders 4 Chicago 0

Série F

	G	P	P	C
Montréal	4	0	19	10
Toronto	0	4	10	19

Dimanche 22 avril

Montréal 5 Toronto 4

Samedi 21 avril

Montréal 4 Toronto 3

Série G

	G	P	P	C
Boston	4	0	16	7
Pittsburgh	0	4	7	16

Dimanche 22 avril

Boston 4 Pittsburgh 1

Samedi 21 avril

Boston 2 Pittsburgh 1

Série H

	G	P	P	C
NY Rangers	3	1	20	5
Philadelphie	1	3	5	20

Dimanche 22 avril

NY Rangers 6 Philadelphie 0

Vendredi 20 avril

NY Rangers 5 Philadelphie 1

Mardi 24 avril

NY Rangers à Philadelphie, 20h00

Jeudi 26 avril

Philadelphie à NY Rangers, 20h30, si nécessaire

Samedi 28 avril ou dimanche 29 avril

NY Rangers à Philadelphie, si nécessaire

Association mondiale

Classement final

	G	P	N	BP	BC	Pts
Edmonton	48	30	2	340	266	98
Québec	41	34	5	288	271	87
Winnipeg	39	35	6	307	306	84
N.-Angleterre	37	34	9	298	287	83
Cincinnati	33	41	6	274	284	72
Birmingham	32	42	6	286	311	70

Mercredi
Edmonton 9 Winnipeg 3
(Fin du calendrier régulier)

Association mondiale

Série quart-de-finale
(deux de trois)

Série A

Dimanche 22 avril:
Nouvelle-Angleterre 3, Cincinnati 6
(Série égale 1-1)

Samedi 21 avril
Cincinnati 3, Nouvelle-Angleterre 5

Mardi 24 avril
Cincinnati à Nouvelle-Angleterre, 19h30

Série demi-finale
(quatre de sept)

Série B

Lundi 23 avril
Winnipeg à Québec, 20h00

Mercredi 25 avril
Winnipeg à Québec, 20h00

Vendredi 27 avril
Québec à Winnipeg, 22h00

Dimanche 29 avril
Québec à Winnipeg, 21h30

Mardi 1er mai
Winnipeg à Québec, 20h00, si nécessaire

Jeudi 3 mai
Québec à Winnipeg, 20h00, si nécessaire

Samedi 5 mai
Winnipeg à Québec, 20h00, si nécessaire

Les marqueurs

	B	A	Pts
Cloutier, Qué.	75	54	129
Ftorek, Cin.	39	77	116
Gretzky, Edm.	46	63	109
Milsson, Win.	39	68	107
M. Howe, NA	42	64	106
Lukowich, Win.	65	34	99
Tardif, Qué	41	55	96
Lacroix, NA	32	56	88
Sullivan, Win.	46	40	86
Ruskowski, Win.	20	66	86

Gardiens de but

	MJ	B	Bl.	My.
Dryden, Edm.	3,531	170	3	2,89
Brodeur, Qué.	2,433	126	3	3.11
Corsi, Qué.	2,291	126	3	3.30
Smith, NA	2,396	132	1	3.31
Dion, Cin.	1,681	93	0	3.32
Liut, Cin.	3.181	184	3	3,47
Garrett, NA	2,496	149	2	3.58
Mattsson, Wpg.	2.990	181	0	3,63

Les compteurs

Sauvé, JF, Trs	17	15	32
Boisvert, S, She.	10	16	26
Aubin, N, Ver.	14	11	25
Mann, J, She.	14	11	25
Gallant, B, Trs.	9	15	24
Leblanc, M, Trs.	5	14	19
Bourque, R, Ver.	3	16	19
Chouinard, J, She.	9	9	18
Haworth, A, She.	6	10	16
Bégin, L, She.	4	11	15
Paiement, R, Mtl.	1	14	15

Championnat mondial

Le classement

Groupe "A"

	PJ	G	P	N	PP	PC	PT
Urss	3	3	0	0	25	6	6
Tchécos.	3	1	1	1	8	15	3
Suède	3	1	1	1	11	15	3
Canada	3	0	3	0	6	14	0

Groupe "Consolation"

Finlande	4	2	1	1	12	12	5
All.-Ouest	4	2	1	1	19	12	5
Etats-U.	4	1	2	1	15	14	4
Pologne	4	0	2	2	12	20	2

Samedi
Suède 5, Canada 3

Dimanche

Etats-Unis 6, Finlande 2
All. de l'Ouest 8, Pologne 1

Lundi, 23 avril

Tchécoslovaquie vs Canada
URSS vs Suède

Mardi 24 avril

Pologne vs USA
All.-Ouest vs Finlande

Mercredi 25 avril

Suède vs Tchécoslovaquie
URSS vs Canada

Jeudi 26 avril

Pologne vs Finvande

Vendredi 27 avril

Suède vs Canada
URSS vs Tchécoslovaquie

Ligue junior majeure du Québec

(Série finale de huit points)

Série G:
Dimanche, 22 avril
Trois-Rivières 7, Sherbrooke 3

Vendredi, 20 avril
Sherbrooke 1, Trois-Rivières 2

Sherbrooke	2	0	2	0	4	9	0
Trois-Rivières	2	2	0	0	9	4	4

Mercredi, 25 avril
Sherbrooke à Trois-Rivières, 20h00

Vendredi, 27 avril
Trois-Rivières à Sherbrooke, 20h00

Dimanche, 29 avril
Sherbrooke à Trois-Rivières, 14h00 (X)

Lundi, 30 avril
Trois-Rivières à Sherbrooke, 20h00 (X)

Mercredi, 2 mai
Sherbrooke à Trois-Rivières, 20h00 (X)

Vendredi, 4 mai
Trois-Rivières à Sherbrooke, 20h00 (X)

(X): si nécessaire

à la barrière

Piste de Jonquière

(Les résultats)

Première course — $450

4 Bosco Dum 10.50 4.70 3.10
2 Mr Veli 9.50 3.20
1 Jericho Blue 2.40
Ont aussi couru: Boone Senator, Clever Napoléon, Smoky Sue.
Temps: 2.12.3

Deuxième course — $450

2 Bye Bye Deana 6.10 3.40 2.70
3 Meadow Ford 8.30 8.60
1 Valenti 3.10
Ont aussi couru: O Pep, Perfect Counsel, Instant Hill, Florida Gold, Bolus Win.
Temps: 2.13.4
Pari-double: 4-2 $44.50

Troisième course — $475

4 Miss Ida Angus 10.60 4.90
2 Galop D'or 4.10
Ont aussi couru: Pamela Test, Remarcan, Douane Coloniale, Capri Adios, Marvin Moe, Jack Drummond.
Temps: 2.12.1
Exacta: 4-2: $47.70

Quatrième course — $450

4 Claybrook Amber 3.60 2.60
1 Scott Craig 4.10
Ont aussi couru: McDreadnaught, Noble Kate, Mickie Mike, Wilson Pero, Popular Guy.
Temps: 2.12.1
Quinella: 4-1 $7.80

Cinquième course — $450

6 G LS Echo 5.60 4.80
5 Mr Rice Flame 5.70
Ont aussi couru: Greens Pronto, MR Fil Dou, J G Dell, Clasand.
Temps: 2.12.1
Quinella: 6-5: $22.00

Sixième course — $525

5 Avalon Bruce 13.20 7.00
3 Douce Paloma 12.40
Ont aussi couru: Sea Lee, Man of Affairs, Ernie Angus, Meddy Lenco, Blazer Gene, Perpetua.
Temps: 2.10.4
Exacta: 5-3 $165

Septième course — $450

6 Solid Oak 10.80 3.80
1 Belle Annie 5.00
Ont aussi couru: Top Tar, Myrtle Symphony, Lenco Ford, Miss Show Dream.
Temps: 2.12.4
Quinella: 6-1 $28.40

Huitième course — $450

5 Princess Paloma 3.70 3.00
6 Chatfield Pace 15.70
Ont aussi couru: Magie Sue, Expresso Angus, Sped Frise, Leo Flicka's.
Temps: 2.13.1
Quinella: 5-6 $32.30

Neuvième course — $1,000

2 Take Courage 3.10 2.70
3 Burly Scott 3.90
Ont aussi couru: Sams Mighty, King Trim, Mars Coco.
Temps: 2.08.4
Quinella: 2-3 $7.90

Dixième course — $500

2 Darnleys Delight 5.50 2.40
8 Colonel Re Mo 2.70
Ont aussi couru: Mar Con Lee, Gusty Knight, Spud Finnigan, Glowing Mir, I Wonder, Elvis Angus.
Temps: 2.12.3
Exacta: 2-8 $13.90

sport éclair

Gain des Stingers

CINCINNATI (AP) — Menés à l'attaque par Robbie Ftorek et Jamie Hislop, les Stingers de Cincinnati ont défait les Whalers de la Nouvelle-Angleterre 6-3, hier soir, dans une rencontre éliminatoire de l'Association mondiale de hockey.

La série préliminaire au meilleur de trois matches est maintenant à égalité, une victoire partout. La rencontre décisive aura lieu mardi soir à Springfield.

Ftorek a réussi trois buts pour Cincinnati, dont c'était la première victoire en matches d'après-saison. Hislop, de son côté, a mérité quatre mentions d'aide.

Reg Thomas, Peter Marsh et Bill Gilligan ont également marqué pour Cincinnati tandis que Mike Rogers, Gordie Howe et Mike Antonovich ont répliqué pour les Whalers.

Retraite Ali

A son arrivée à Georgetown, en Guyana, le champion mondial des boxeurs poids lourds de l'Association mondiale de la boxe, **Mohammed Ali,** a une nouvelle fois évoqué son retrait de la compétition. Il a déclaré qu'il abandonnait la boxe et voulait être le premier boxeur noir à se retirer en pleine gloire, ajoutant qu'il était le premier boxeur a avoir jamais conquis trois fois le titre mondial des poids lourds et n'avait plus aucune raison de combattre.

Mohammed Ali a ensuite dit qu'il avait l'intention de passer l'année à vivre en retraite avec sa famille. Il est arrivé à Georgetown en compagnie de **Wallace D. Mohammed,** chef spirituel de la communauté mondiale islamique, dont le siège se trouve aux Etats-Unis.

baseball

Ligue nationale

Sommaire

Montréal	000	000	010-1	6	0
Chicago	000	200	20x-4	8	0

Sanderson, (0-1), May (7), Sosa (7), Fryman (8) et Dyer; Reuschel (1-2) et Foote. CS: Chi., Kingman (5) Foote (1).

New York	000	000	040-4	7	0
Philadelphie	010	000	100-2	10	3

Falcone, Murray (7), Orosco (1-0), Lockwood (8) et Stearns; Carlton (2-2), Reed (8) et McCarver. C: NY Youngblood (1).

San Diego	000	006	010-7	14	1
Atlanta	001	500	02x-8	15	1

Mura, M. Lee (4), Owchinko (4), Fingers (1-1) (7) et Kendall; McWilliams, Skok (6), Devine (6), Garber (1-1) (8) et Murphy. Cs: SD Winfield (3) Tal — Murphy (7).

Cincinnati	000	002	010-3	8	0
St. Louis	000	010	12x-4	12	0

Hume (2-2), Tomlin (8), Bair (8) et Correll; Denny, Schultz (1) (8) et Simmons.

Pittsburgh	000	100	100-2	4	3
Houston	100	001	01x-3	6	0

Candelaria; Tekulve (8) et Ott; Niekro, Andujar (8) Sambito (9) et Bochy. LG: Andujar (3-0) LP: Candelaria (0-1).

Los Angeles	101	700	000-9	15	1
San Francisco	000	001	100-2	6	0

Sutton (2-2) et Yeager; Halicki (2-2), Curtis (4), Moffitt (5), Griffin (7), Roberts (9), et Hill. C: LA Yeager (2), Joshua (1) SF Clark (2).

Le classement

Division Est

	G	P	Moy.	Diff.
Philadelphie	8	4	.667	—
Montréal	8	5	.615	½
Chicago	6	6	.500	2
St. Louis	6	7	.462	2½
New York	4	8	.333	4
Pittsburgh		410	.286	5

Division ouest

Houston	12	4	.750	—
Cincinnati	9	7	.563	3
San Francisco	9	8	.529	3½
San Diego	8	9	.471	4½
Los Angeles	8	9	.471	4½
Atlanta		510	.333	6½

Samedi

Chicago 4, Montréal 3
Los Angeles, 2, San Francisco 1
San Diego 9, Atlanta 5,
Philadelphie 3, New York 0
Cincinnati, 4, St. Louis 1
Houston 5, Pittsburgh 4

Dimanche

New York 4, Philadelphie 2
Chicago 4, Montréal 1
Atlanta 8, San Dvego 7
St. Louis 4, Cincinnati 3
Houston 3, Pittsburgh 2
Los Angeles 9, San Francisco 2

Lundi
(Lanceurs probables)

Los Angeles (Messersmith 1-1) à Philadelphie (Lerch 1-1); 7:35;
St.Louis (VuckOvich 1-0) à Atlanta (Neikro 1-3) 7:35.

Mardi

San Diego à Montréal
Houston à Chicago
San Francisco à New York
Los Angeles à Philadelphie
St. Louis à Atlanta
Pittsburgh à Cincinnati

Les meneurs

	P	AB	P	CsMoy.
Thompson, Chi	7	21	4	10.476
Milner, Pitt	9	24	7	11.458
Winfield, SD	16	46	12	27.422
Foster, Cin.	15	61	9	25.410
Maddox, Phil	12	46	12	18.391
Mazzili, NY	11	47	6	18.383
Trillo, Phil	12	43	3	16.372
Concepcion, Cin	15	65	13	24.369
Griffey, Cin	14	63	11	23.365
Morgan, Cin	13	52	10	19.365

Les circuits

Murphy, Atl., 6; Bonnel, Atl 5; Kingman, Chi et Schmist, Phil 4. Dix joueurs égaux avec 3.

Les points produits

Foster, Cin., 18; Cruz, Hou., 16; Driessen, Cin., 15; Kingman, Chi., 14; Bonnell Atl., Hermandez, St. L., Turner et Winfield, SD et Madlock, SF 12.

Les buts volés

Cabell, Hou., 8; Cruz, Hou., 7; Morgan, Cin., Phul, Hou., et Moreno, Pitt 6.

Les lanceurs

Blue, Sf 4-0; Forsch et Richard, Hou., et Ruthven, Phil., 3-0; Jones SD 3-1.

Moyenne de points produits

Sosa, Mtl et Bruno, St. L. 0.00 Andujar, Hou., 0.53; Skok, Atl., 0:64; Sutcliffe, LA 0.75.

Retraits au bâton

Richard, Hou., 34; Knepper, SF 21; Hooton, LA et Blue SF 20; Seaver, Cin., 19.

Ligue américaine

Sommaire

Toronto	000 001 000	.1	.3	1
Detroit	010 101 10X	.4	.9	1

Underwood (0-3), Jefferson (7) et Cerone; Rozema (1-1) et Parrish. CS: Tor. — Howell (2); Det. — Parrish (1).

Texas	100 000 000	.1	.6	0
New York	022 000 10X	.5	12	1

Ellis (0-1), Rajsich (3), Farmer (5), Lyle (7) et Sundberg; Guidry (2-1) et Munson. C: NY — Nettles (4).

K City	000 000 000	.0	.4	1
Boston	100 230 00X	.6	.9	0

Gale (0-2), Hrabosky (8) et Porter; Torrez (1-1) et Allenson. C: Bos. — Burleson (2).

Chicago	010 010 003	.5	13	4
Cleveland	201 101 30X	.8	10	1

Barrios (1-1), Esser (7) et Nahorodny; Waits (2-2), Spillner (9), Monge (9) et Alexander. CS: Chi. — Johnson (1); Cle. — Bonds (1), Alexander (2), Thornton (2).

Seattle	000 001 000	.1	.5	0
Minnesota	001 001 01X	.3	.8	1

Abbott (1-2) et Stinson; Goltz (2-2) et Wynegar.

Oakland	120 010 210	.7	.9	0
Calif.	202 020 000	.6	.6	1

Norris, Wirth (5), Heaverlo (2-0) (7) et Essian; Knapp, LaRoche (1-1) (7) et Humphrey, Downing (7). C: Cal. — Ford (4).

Première partie

Milwaukee	010 000 100	.2	.9	1
Baltimore	022 002 00X	.6	.9	0

Haas (0-1), Cleveland (6), Galasso (8) et Moore; D. Martinez (1-2) et Skaggs. CS: Bal. — DeCinces (3), Lowenstein (2).

Deuxième partie

Milwaukee	000 000 030	.3	11	1
Baltimore	111 110 20X	.7	13	0

Sorensen (2-2), Augustine (4), McClure (7), Castro (8) et B. Martinez, Fosse (7); Flanagan (2-2), Stoddard (9) et Dempsey. C: Mil. — Lezcano (4); Bal. — Singleton (3), DeCinces (4).

Le classement

Division Est

	G	P	Moy.	Diff.
Boston	9	4	.692	—
New York	9	6	.600	1
Detroit	6	5	.545	2
Baltimore	8	8	.500	2½
Milwaukee	7	8	.467	3
Toronto	5	9	.357	4½
Cleveland	4	9	.308	5

Division Ouest

	G	P	Moy.	Diff.
Californie	12	4	.750	—
Texas	8	4	.667	2
Minnesota	9	5	.643	2
Chicago	7	7	.500	4
Kansas City	5	8	.385	5½
Seattle	5	11	.313	7
Oakland	5	11	.313	7

Samedi

Boston 10, Kansas City 4
Baltimore 4, Milwaukee 2
Taxas 5, New York 0
Chicago 6, Cleveland 5
Toronto 5, Detroit 4
Minnesota 6, Seattle 5
Californie 13, Oakland 1

Dimanche

Detroit 4, Toronto 1
Boston 6, Kansas City 0
Baltimore 6, Milwaukee 2 (première partie)
Baltimore 7, Milwaukee 3 (Deuxième partie)
New York 5, Texas 1
Cleveland 8, Chicago 5
Minnesota 3, Seattle 1
Oakland 7, Californie 6

Lundi
(Lanceurs probables)

Chicago (Wortham 3-0) à Kansas City (Splittorff 1-2), 8h35;
Toronto (Clancy 1-2) à Texas (Alexander 0-0), 8h35.

Mardi

Minnesota à Cleveland
Detroit à Milwaukee
Chicago à Kansas City
Toronto à Texas
Baltimore à Claifornie
New York à Oakland
Boston à Seattle

Les meneurs

	P	AB	P	CS	Moy.
Trammel, Det.	8	21	5	10	.476
Roenicke, Bal.	8	22	2	10	.455
Squires, Chi.	11	27	6	12	.458
Bannister, Chi.	12	41	11	18	.439
Bochte, Sea.	14	56	8	24	.429
Oliver, Tex.	11	42	8	18	.429
Cooper, Mil.	13	52	12	22	.423
Carew, Cal.	15	58	14	24	.414
kemp, Det.	10	39	8	16	.410
Rice, Bos.	12	42	10	17	.405

Les circuits

Lynn, Bos., 7; Aikens et Grich, Cal et Cooper, Mil. 5; onze joueurs égaux avec 3.

Les points produits

Baylor, Cal. 22; Cooper, Mil. 16; Lynn, Bos. 15; Bochte, Sea. 14; Carew, Cla. et Porter, KC 13.

Les buts volés

LeFlore, Det. et Randolph, NY 7; Harram, Clef. Cruz, Sea. et Wills, 6.

Les lanceurs

Jenkins, Tex. 4-0; Wortham, Chi., Koosman, Min. et John, NY 3-0; Ryan, Cal. et Caldwell, Mil. 3-1.

Moyenne de points mérités

Heaverlo, Oak., 0.69; John, NY, 0.75; Monge, Clev., 0.82; D. Miller, Cal., 0.90; Spillner, Clev. et Redferm, Min. 1.00.

Retraits au bâton

Ryan, Cal. 33; Jenkins, Tex. 25; Wortham, Chi., 22; O. Jones, Sea. 17.

A partir de cet hélicoptère, on utilise un sécateur de conception ingénieuse pour cueillir les meilleurs cônes du sommet des arbres. Les graines de ces cônes devraient donner des arbres supérieurs, assurant ainsi les récoltes futures et les emplois de la prochaine génération.

Saviez-vous que vous êtes propriétaire?

Plus de 90% des forêts canadiennes sont du domaine public, donc vous appartiennent. A part les impôts, les entreprises forestières paient aux gouvernements chaque pied cube de bois qu'elles tirent des forêts et versent un *loyer* pour les terres qu'elles administrent. Une partie de cet argent va au reboisement. Les sommes affectées sont-elles suffisantes? Au Canada, un emploi sur dix dépend de la forêt.

Les forêts canadiennes continuent de produire plus de bois que nous n'en utilisons. Mais l'écart entre production et consommation rétrécit à mesure que nous nous rapprochons de ce qu'on appelle la coupe annuelle permise.

Selon les prévisions, la demande mondiale de produits à base de pâtes et papiers *doublera* au cours d'une génération. Si le Canada réussit à combler une partie de cette demande, nous aurons créé des emplois et augmenté nos exportations. Pour ce faire, il faudrait que nous puissions compter sur la pérennité de la récolte forestière et le maintien des coûts à un niveau raisonnable. Nous devons aussi augmenter notre production: c'est pourquoi les programmes d'aménagement forestier ont été accélérés dans tout le pays.

Tout le bois coupé sur les terres publiques est soigneusement *mesuré* et les entreprises forestières *paient* chaque pied cube de bois qu'elles utilisent. En outre, elles versent un *loyer* pour l'exploitation des terres publiques. Elles partagent aussi, avec les provinces, les frais encourus pour la protection contre les incendies, les insectes et les maladies.

Le soin que nous portons aux forêts est gage de nombreux emplois. Il faut, selon le cas, éclaircir la forêt ou la régénérer. Après la récolte, il faut parfois travailler le sol pour créer une bonne couche de semis. Des centaines de millions de jeunes pousses doivent être mises en terre tous les ans. Pour assurer la production future, près d'un million d'acres doivent, chaque année, recevoir ces soins particuliers.

L'an dernier, l'industrie forestière a versé aux gouvernements près d'un *milliard* de dollars en impôts, loyers et redevances, et ses employés ont payé un autre milliard en impôts. Une partie de ces sommes est employée à la conservation de notre précieuse richesse naturelle. Les ministères des terres et forêts et l'industrie forestière elle-même commencent à se demander si cet investissement suffira à assurer une production de bois adéquate. Aussi s'intéresse-t-on de plus en plus à la sylviculture pour assurer une production supérieure, tant en quantité qu'en qualité.

Nos produits forestiers nous rapportent plus que toute autre exportation et assurent un emploi sur dix au Canada.

Pour avoir de plus amples renseignements, demandez la nouvelle publication "CROISSANCE" au Service des communications, Association canadienne des producteurs de pâtes et papiers, 2300 édifice Sun Life, Montréal, Québec, H3B 2X9.

L'industrie des pâtes et papiers du Canada

détente

Problème no 238

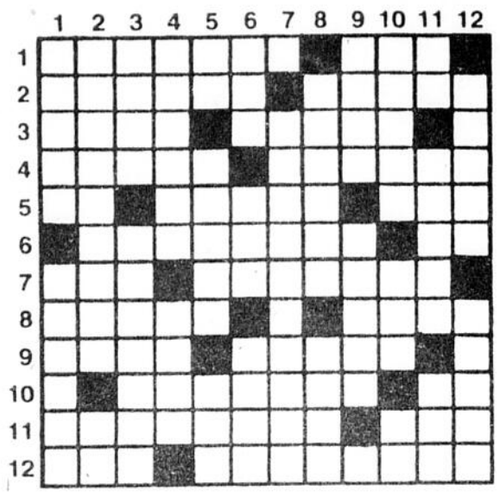

HORIZONTALEMENT

1- Ville importante de l'Argentine. - Fleuve de l'Allemagne occidentale.
2- Reconnaitre comme vrai. - Unité monétaire principale de la France.
3- Conifères à feuillage persistant. - Frère de Moise.
4- Bourg de l'ancienne Phrygie. - Perception par l'organe de la vue.
5- Symb. chim. - Marques faites pour se rappeler quelque chose. - Point cardinal.
6- Ebéniste qui acheva le célèbre bureau de Louis XV. - Id Est.
7- Thymus du veau. - Introduire sans avoir qualité pour y être admise.
8- Sans expression. - Rivière qui arrose Auch.
9- Exprime la similitude. - Ch.-l. d'arr. des Bouches-du-Rhône.
10- Action de s'évader. - Fleuve de l'URSS.
11- Peu souvent. - Canton suisse.
12- Dans la rose des vents. - Briser les reins.

VERTICALEMENT

1- Poète français, né à Fontenay-le-Comte (v. 1535-1608). - Nom de deux rois d'Aragon et de trois rois de Léon.
2- Reproduction par oeufs. - Le premier en son genre.
3- Effets des vibrations rapides des corps. - Qui a même composition chimique et même masse moléculaire, mais dont la structure atomique et les propriétés diffèrent.
4- Poète latin, né à Bordeaux (v. 310-v. 395). - Amas de neige en transformation en glace.
5- Note de musique. - Qui ressemble étrangement à une autre personne. - Principe de la vie.
6- Se rendra. - Dix, en anglais. - L'un des fils de Jacob.
7- Pierre fine et d'ornementation.
8- Mettre en boucles. - Partagé, favorisé.
9- Divinité de l'Amour. - Ile de la Baltique.
10- Habitude bizarre. - Adj. poss. - Ancienne note de musique.
11- Symb. chim. - Espèce de saule. - Unité monétaire divisionnaire de la Norvège.
12- Récit d'aventures imaginaires. - Langue formée d'éléments disparates.

mots croisés

Solution du problème no 237

	1	2	3	4	5	6	7	8	9	10	11	12
1	G	E	N	E	T	■	M	A	R	T	R	E
2	E	T	O	L	I	E	■	M	A	R	I	N
3	C	R	I	■	N	N	E	■	S	A	■	T
4	R	E	R	A	T	I	N	E	■	I	I	I
5	O	N	■	R	E	V	E	R	E	N	D	E
6	■	N	A	■	R	R	■	G	R	E	E	R
7	O	E	I	L	■	E	L	A	■	R	A	■
8	R	■	R	E	P	R	I	S	E	■	L	U
9	A	O	U	T	E	■	A	T	R	E	■	S
10	N	■	R	O	N	D	■	U	R	U	B	U
11	G	R	E	■	S	E	L	L	E	■	O	R
12	E	N	■	M	E	S	I	E	■	A	L	E

horoscope

Le trigone Vénus-Jupiter vous incitera à rechercher les honneurs et les compliments. Vous risquez d'être victime de votre vanité si vous écoutez trop les flatteurs, ne vous mettez pas dans une situation ridicule. Gardez les pieds sur terre. Chance avec 9 et 52.

ANNIVERSAIRES; Vous abordez une période propice aux changements de mode de vie, aux nouveautés. Mais gardez-vous de trop vous disperser en activités futiles.

NAISSANCES; Les enfants nés ce jour seront sociables, gais et affectueux. Leur bon caractère leur vaudra beaucoup d'amis mais ils se laisseront facilement influencés.

BELIER (21 mars - 20 avril) **Profession:** Ne ménagez pas votre peine et allez jusqu'au bout de vos idées, vous en tirerez de grands profits et satisfactions morales. **Affection:** Ne vous montrez pas trop timoré. **Santé:** Suivez un régime.

TAUREAU (21 avril - 20 mai) **Profession:** Il est possible que les circonstances vous demandent de reprendre contact avec des personnes que vous aviez perdues de vue. **Affection:** Montrez-vous tendre, vous éviterez les bouderies. **Santé:** Bonne.

GEMEAUX (21 mai - 21 juin) **Profession:** Vous aurez du mal à trouver un point d'entente avec vos collaborateurs et vous aurez intérêt à faire cavalier seul. **Affection:** Oubliez vos ressentiments et faites le premier pas. **Santé:** Stimulez votre organisme.

CANCER (22 juin - 22 juil.) **Profession:** Votre ciel autorise et facilite des changements constructifs, c'est le moment de penser à une réorganisation de votre travail. **Affection:** On vous réserve des imprévus romantiques. **Santé:** Bon tonus.

LION (23 juil - 22 août) **Profession:** Défiez-vous des inspirations que vous dicte votre orgueil, il menace de vous porter à des décisions périlleuses. **Affection:** Soyez plus compréhensif et plus ouvert. **Santé:** Redoutez les risques d'intoxication.

VIERGE (23 août - 22 sept.) **Profession:** Vous gagnerez à adopter les suggestions de vos collègues plus expérimentés et mieux informés que vous. **Affection:** Ne soyez pas égoïste, pensez aux goûts de votre partenaire. **Santé:** Revenez à votre régime.

BALANCE (23 sept. - 22 oct.) **Profession:** L'évolution d'un conflit est loin de vous satisfaire, peut être auriez-vous intérêt à changer de conseiller. **Affection:** Apprenez à parler plus simplement de vos sentiments. **Santé:** Ménagez vos reins.

SCORPION (23 oct. - 21 nov.) **Profession:** Les spéculations financières vous réussiront mieux qu'à l'ordinaire mais restez tout de même prudent. **Affection:** Soyez fidèle, ne jouez pas votre bonheur pour une aventure sans lendemain. **Santé:** Attention aux chutes.

SAGITTAIRE (22 nov. - 20 déc.) **Profession:** Insistez patiemment vous viendrez à bout de l'incompréhension qui fait obstacle à vos plus chères ambitions. **Affection:** Evitez les discussions, même si vous pensez avoir raison. **Santé:** Détendez-vous.

CAPRICORNE (21 déc. - 19 janv.) **Profession:** Vous risquez de manquer d'adresse et de vous laisser aller à des jugements tendancieux préjudiciables à vos rapports professionnels. **Affection:** Faites des projets d'avenir. **Santé:** Evitez les aliments défraîchis.

VERSEAU (20 janv. - 18 fév.) **Profession:** Les rapports extérieurs, contacts sociaux et rencontres viendront à point renforcer le développement de vos projets. **Affection:** Laissez vos ambiguïtés et déclarez-vous sincèrement. **Santé:** Evitez les boissons alcoolisées.

POISSONS (19 fév. - 20 mars) **Profession:** Vous éprouverez le besoin de voir de grands horizons et vous vous emploierez à réaliser vos desseins. **Affection:** Tensions en famille, vous devrez vous montrer ferme et juste. **Santé:** Prudence sur la route.

bridge

Place au professeur

Donneur: Ouest
Vulnérable: Personne

Nord
Pi- R-D-5
Co- 6-2
Ca- R-10-8-3
Tr- D-10-3-2

Ouest
Pi- 8-6
Co- D-10-8-4-3
Ca- A-D-6
Tr- A-8-5

Est
Pi- 7-3-2
Co- A-R-V-5
Ca- 9-4-2
Tr- V-7-6

Sud
Pi- A-V-10-9-4
Co- 9-7
Ca- V-7-5
Tr- R-9-4

Enchères suggérées:

Ouest	Nord	Est	Sud
1 Co	P	2 Co	2 Pi
P	3 Pi	Tous passent	

Entame: 4 de coeur.

Vous avez un minimum de 4 perdantes, soit 2 coeurs, de même que l'as de trèfle et l'as de carreau. Il y a 2 plans possibles: majorer les carreaux pour défausser un trèfle perdant ou l'inverse.

Quand Est joue le roi, puis l'as de coeur, le plan devient tout indiqué pour un déclarant habitué à compter, de même qu'à réviser les enchères et l'entame.

Est a déjà montré 7 points en coeur. Il doit aussi avoir le valet de coeur, puisqu'avec D-V, Ouest aurait entamé de la dame plutôt que du 4. Il est possible qu'il ait aussi le valet de trèfle pour justifier son enchère, mais pas la dame de carreau, puisqu'il aurait alors un minimum de 10 points. Avec au moins 10 points, il aurait sûrement trouvé une autre enchère que 2 coeurs.

Puisque vous "savez" que A-D de carreau sont à votre gauche, votre plan devient tout indiqué. En supposant un retour pique par Est, vous prenez en Sud pour jouer un premier carreau vers le 10.

Je connais bien des experts qui en Est auraient joué l'as de coeur et un petit coeur au lieu du roi pour essayer justement de camoufler leur jeu.

BRIDGE STANDARD DE QUEBEC
Exemples de la suite des enchères après 1 Co ou 1 Pi - 1 S.-A.

Dans tous les exemples qui suivent, vous êtes en Est-Ouest et les adversaires passent toujours.

A)	Pi- R-V-8-7-5	Pi- D-6
	Co- A-D-4	Co- R-V-7-2
	Ca- V-6	Ca- 10-4-3
	Tr- R-10-9	Tr- D-8-6-2
	1 Pi	1 S.-A
	2 Tr	2 Pi
B)	Pi- R-V-8-7-5	Pi- D-6
	Co- A-D-4	Co- R-V-7-2
	Ca- V-4	Ca- D-10-3
	Tr- R-10-9	Tr- D-8-6-2
	1 Pi	1 S.-A.
	2 Tr	2 S.-A.
C)	Pi- R-V-8-7-5	Pi- 9
	Co- A-D-4	Co- 10-8-3
	Ca- V-6	Ca- R-D-10-9-8-4
	Tr- A-R-10	Tr- V-6-2
	1 Pi	1 S.-A.
	2 S.-A.	3 Ca
	Passe	
D)	Pi- A-R-D-V-2	Pi- 8
	Co- 9-6-4	Co- A-8-6
	Ca- -----	Ca- V-9-3-2
	Tr- A-9-5-4-3	Tr- R-D-10-6-3
	1 Pi	1 S.-A.
	2 Tr	3 S.-A. (1)
	4 Ca	4 Co
	4 S.-A.	5 Pi (2)
	7 Tr	

(1) Comme nous l'avons vu dernièrement, le saut à 3 sans-atout montre un support en trèfle, un maximum et une courte en pique.

(2) Pour ceux qui utilisent une variation de la convention "Key-card Blackwood", 5 piques montre 2 as ou 1 as et le roi de la suite agréée, soit trèfle, de même que la dame de la suite agréée. La réponse 5 coeurs aurait aussi montré 2 as ou 1 as et roi de la suite agréée, mais pas la dame de cette dernière.

E)	Pi- A-D	Pi- 10-9-2
	Co- R-10-8-7-5	Co- D-V
	Ca- V-8-4	Ca- R-10-6
	Tr- R-10-9	Tr- A-8-7-4-2
	1 Co	1 S.-A.
	2 Tr	2 Pi (1)
	2 S.-A.	Passe

(1) Agréée les trèfles.

Maurice Larochelle.

BLONDINETTE

SOURIS MIQUETTE

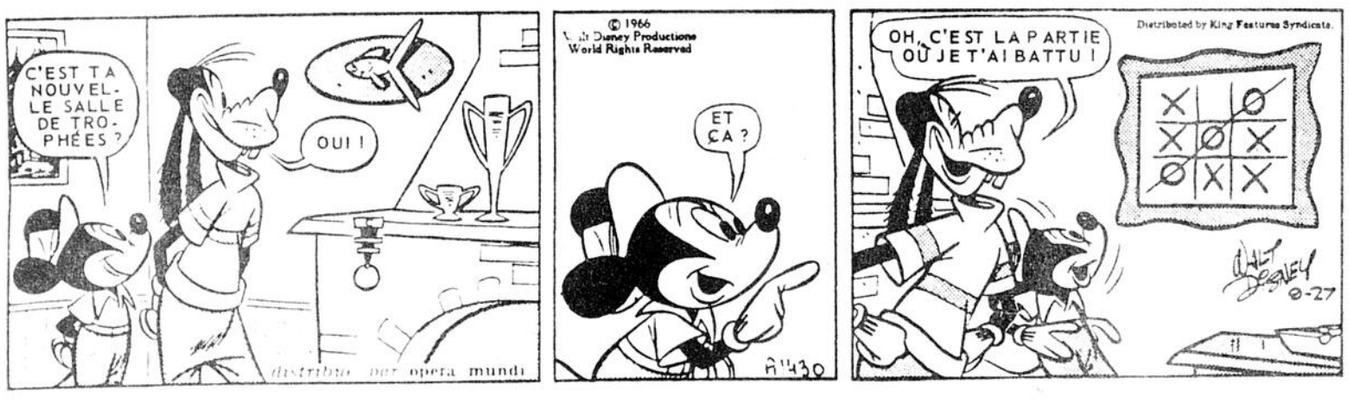

DONALD

L'AGENT CORRIGAN

SCAMP

mot mystère

SOLUTION No PRECEDENT: (VOLERIE)

	1	2	3	4	5	6	7	8	9	10	11	12	13	14	15
1	P	N	I	T	R	O	F	E	L	I	U	H	S	H	E
2	S	G	A	B	U	O	N	D	N	O	L	B	I	T	A
3	A	R	O	G	A	G	E	N	O	E	A	L	O	E	L
4	U	E	O	R	I	E	N	T	F	E	A	Z	M	R	L
5	M	X	V	N	K	E	T	F	I	T	O	X	E	A	Y
6	E	A	D	I	G	I	A	R	P	Z	U	E	R	M	L
7	T	T	R	A	N	G	T	A	O	A	T	L	E	A	E
8	I	O	A	B	I	S	C	N	G	F	O	I	I	R	T
9	R	I	Z	R	O	A	E	E	D	E	T	O	L	I	R
10	E	R	A	U	P	E	L	N	C	E	E	T	U	L	O
11	M	O	H	T	T	I	I	N	R	O	M	E	O	W	M
12	U	L	I	O	Z	R	A	Y	O	N	T	O	S	I	B
13	L	F	L	A	U	D	E	T	N	O	H	S	N	S	R
14	I	E	B	T	H	A	R	E	M	U	L	G	E	K	E
15	P	M	U	Y	R	A	B	S	E	N	T	E	N	I	R

5 LETTRES LE MOT CLEF GORGER, PAR FORCE, DE NOURRITURE

A	Etoile	M	R
Absent	F	Mareth	Rayon
Allyle	Forte	Mérite	Rémois
Amaril	Fortin	Mortel	S
B	G	N	Soulier
Baryum	Gaffe	Nouba	Strié
Bazile	Glume	O	T
Blond	Gorki	Ombrer	Taxer
C	H	Onéga	Ténir
Captal	Harem	Ozonée	Totem
Captif	Hazard	Orient	Turin
D	Honte	P	U
Dance	Huile	Pelote	Urbain
Démon	L	Pilum	W
E	Légaux	Poing	Wiski
Estoc	Loriot	Psaume	Z
			Zozoté

portefeuille

Revue boursière

par La Presse Canadienne

Les marchés canadiens des valeurs mobilières, embourbés dans le marécage des incertitudes économiques, n'ont pu trouver de terrain suffisamment solide cette semaine pour se maintenir à la surface.

Courtiers et boursicoteurs ne savaient que penser des indicateurs économiques contradictoires. Les rapports des bénéfices des sociétés étaient généralement encourageants mais les nouvelles en provenance des Etats-Unis laissaient entrevoir une récession.

La confusion au sujet de la direction que prendront les taux d'intérêt s'est installée aux bourses de Toronto et de Montréal, tandis qu'à Vancouver la campagne électorale en Colombie-Britannique a assombri le marché.

A la Bourse de Toronto, l'indice composé qui mesure l'évolution de 300 titres a perdu 3.55 au cours de la semaine et, vendredi, il terminait à 1,467.67.

Ses quatre plus importants compartiments ont tous subi des pertes. Les financières dégringolent de 13.35 à 1,218.96 et les minières de 5.19 à 1,271.80, les industrielles cèdent 3.95 à 1,195.14 et les hydrocarbures reculent légèrement de 0.21 à 2,173.72.

Dans les 10 compartiments restants, cinq enregistraient une baisse: les commerces, les transports, les pipe-lines, les papeteries et les produits de consommation. Les cinq gagnants étaient l'immobilier, les communications, les services publics, la gestion et les aurifères.

A la Bourse de Montréal, l'indice des valeurs industrielles a fléchi de 1.83 et marquait 244.98 alors que le composé, lui, baissait de 1.76 à 248.08.

Au marché de Vancouver, où il n'y a pas d'indice moyen, les cours ont fléchi mercredi; ils se sont redressés le lendemain et, vendredi, ils ont terminé sur une note irrégulière.

Selon un analyste qui a préféré conserver l'anonymat, l'activité à la Bourse de Vancouver a été calme cette semaine à cause de la campagne électorale.

La dernière fois que le Nouveau parti démocratique a formé le gouvernement a-t-il dit, le marché s'est refroidi considérablement. Notre homme s'attend à ce que la bourse demeure calme jusqu'aux élections.

CONTROLE DES SERVICES PUBLICS — Steele Curry, président exécutif de la compagnie Revelstoke dont le siège social est à Calgary et porte-parole des hommes d'affaires canadiens, a recommandé, en fin de semaine, aux parlementaires canadiens de sabrer dans les dépenses gouvernementales, A. J. De Grandpré, président du bureau de direction de la Cie Bell Canada, au centre, et G. R. Heffernan, président de Co-Steel International, à droite, aussi membres de cette association d'hommes d'affaires, ont émis une série de recommandations incitant le Parlement à mieux contrôler les services publics.

(Photolaser PC)

Industrie minière

Véritable relance ou soubresaut passager?

MONTREAL (PC) — L'industrie minière canadienne devra trouver et aménager quelque 280 nouvelles mines d'ici à la fin du siècle afin que le pays conserve sa part du marché et, aussi, afin de remplacer les mines en voie d'épuisement.

Voilà le chiffre qu'a lancé Ulrich Rath, coordonnateur de la recherche économique à l'Association canadienne de l'industrie minière, aux 3,500 membres de l'Institut canadien des mines et de la métallurgie réunis en congrès, dimanche.

Ce chiffre, a-t-il expliqué, correspond au nombre de mines découvertes au pays durant les dernières décennies et à celui des mines en activité à l'heure actuelle.

L'industrie minière amorce une reprise après avoir stagné durant trois ans et connu sa pire récession cyclique depuis la Deuxième Guerre mondiale.

Selon M. Rath, plusieurs indicateurs économiques touchant les mines se sont améliorés fortement depuis le troisième trimestre de 1978. Mais la question qui le préoccupe est de savoir si nous sommes au début d'une véritable relance ou s'il s'agit simplement d'un soubresaut passager.

Des onze plus importants minéraux que l'on produit au Canada, hormis le pétrole, seuls l'uranium, la potasse, la houille et le plomb ont vu leur production augmenter en tonnage et en valeur, par rapport aux chiffres de 1977.

L'uranium en tête

La production d'uranium vient en tête du mouvement, avec une hausse de 38.3 pour cent en tonnage de production et 68.6 pour cent en valeur estimée.

Bien que les prix aient monté malgré une diminution du tonnage produit durant la plus grande partie de 1978, une bonne part du renchérissement provient surtout de la réévaluation de la monnaie durant l'année, notamment la dépréciation du dollar canadien.

Quoi qu'il en soit, de dire M. Rath, des hausses ont été constatées dans la valeur estimée de la production de l'or, du molybdène, de l'argent de de l'amiante.

D'autre part, le déséquilibre entre l'extraction et la transformation des minerais signifie qu'il est peu probable qu'une nouvelle et importante capacité dans les secteurs de la fonderie et du raffinage ait lieu dans un avenir prévisible.

En dehors de la possibilité d'une usine de réduction du zinc dans l'est du pays et la possibilité d'une fonderie-raffinerie de cuivre en Colombie-Britannique, la plus grande partie de l'activité que l'on prévoit dans ce domaine sera vraisemblablement la modernisation des installations.

Parmi les personnes présentes au congrès, qui se terminera mercredi, on trouve des producteurs et des acheteurs des principaux pays miniers. Un colloque aura lieu lundi, sur les moyens de convaincre les pouvoirs publics et les groupes de pression de laisser les compagnies exploiter les ressources minières.

Ralentissement prévu dans le domiciliaire

QUEBEC (PC) — La région métropolitaine de Québec connaîtra vraisemblablement un très net ralentissement dans le secteur de la construction domiciliaire au cours de la présente année.

C'est ce qui ressort des prédictions contenues dans un document publié récemment par le bureau de Québec de la Société centrale d'hypothèques et de logement (SCHL).

Selon la SCHL, les perspectives de la construction domiciliaire apparaissent très difficiles pour l'année 1979 et une baisse de l'ordre de 20 à 30 pour cent est prévisible dans les mises en chantier.

Les statistiques de l'organisme fédéral révèlent que le nombre de maisons unifamiliales et de duplex nouvellement parachevés et inoccupés est passé de 290 en janvier 1978 à 477 en janvier 1979 et à 514 en février.

Pour contrebalancer l'augmentation du nombre de parachevés-inoccupés, les constructeurs devront donc continuer de réduire leur volume de mise en chantier.

Quoique notable depuis le 2e trimestre de 1978, la réduction des mises en chantier devrait se poursuivre durant les prochains mois, voire même la majeure partie de 1979 avant que le marché ne se stabilise.

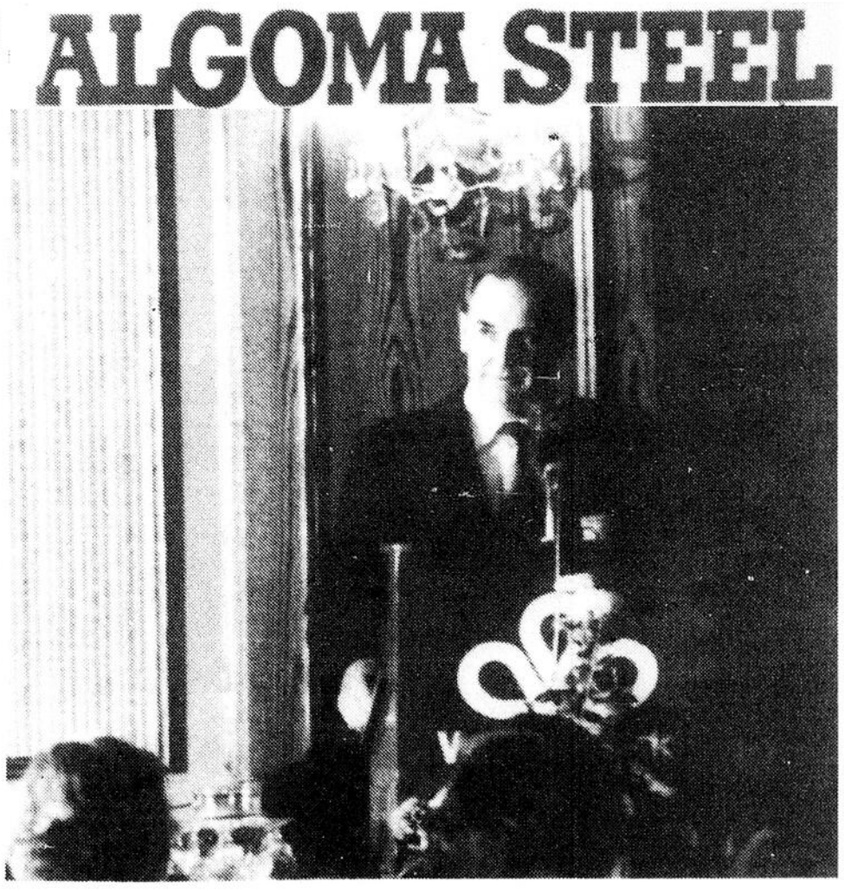

ASSEMBLEE ANNUELLE — Le président de la compagnie Algoma Steel, M. John MacNamara, a annoncé la semaine dernière que les ventes recors qui avaient débuté à la fin de l'année 1978 se sont poursuivies durant le premier trimestre de 1979. Adressant la parole lors de l'assemblée annuelle des actionnaires tenue à Sault-Sainte-Marie, il a nié les allégations selon lesquelles la compagnie avait réalisé des profits excessifs.

(Photolaser PC)

Revue économique

par La Presse Canadienne

Après trois ans de marasme des affaires les fabricants d'appareils électroménagers ont fait savoir, cette semaine, que des temps meilleurs étaient en vue.

L'Association des fabricants prévoit une hausse moyenne des ventes de 3.7 pour cent au cours des cinq prochaines années.

Selon un porte-parole de l'industrie, il s'agit là d'un revirement spectaculaire si l'on remonte à la période 1974-1978, où les livraisons avaient fléchi de deux pour cent en moyenne.

L'électroménager emploie 11,000 personnes dans 30 usines au Canada dont quatre au Québec. On prévoit que 25 pour cent de la production d'ici les cinq prochaines années sera absorbée par les nouveaux logements.

L'an dernier, les fabricants ont vendu pour $800 millions d'appareils et ils s'attendent à gonfler le chiffre à $830 millions cette année.

L'association a réuni les journalistes. Elle leur a expliqué que les fours à micro-ondes, les climatisateurs, les lave-vaisselle, les machines à laver et à sécher le linge automatiques, seraient les appareils les plus demandés d'ici cinq ans.

Un autre élément sur lequel mise l'industrie, c'est que plus de six millions d'appareils dans les ménages ont plus de dix ans d'usure. Voilà un marché de renouvellement qui pourrait grandir à mesure que l'on présentera des appareils consommant moins d'électricité.

En bref

Rappelons brièvement quelques nouvelles dans d'autres secteurs d'activité de l'économie du pays.

A Halifax, le ministère fédéral de la Pêche a signalé que les pêcheurs des Maritimes avaient pris onze pour cent plus de poissons l'an dernier qu'en 1977.

A Montréal, le président de Domtar, Alex Hamilton, a déclaré que contrairement à d'autres sociétés qui transfèrent leur siège hors du Québec, la sienne a l'intention d'y demeurer.

A Hamilton, le président de Westinghouse, F. Tyaack, a fait savoir aux actionnaires qu'il ne prévoyait pas de licenciements massifs des ouvriers de l'endroit, malgré la relocalisation possible de la centrale électrique de la ville.

NOMINATION

M. Jean-Yves Lalonde, ingénieur

La compagnie Laboratoire Sol et Béton Inc. annonce la nomination de monsieur Jean-Yves Lalonde au poste de directeur de la succursale située à Saint-Georges-de-Beauce ouest.

Formation académique:

Monsieur Lalonde a gradué à l'Ecole polytechnique de Montréal en 1957 et a suivi un cours de spécialisation en fondation à l'Université McGill en 1964.

Vous pouvez rejoindre M. Lalonde à:

418-228-9300.

finances en bref

Réserves de pétrole pour 45 ans

ABOU DHABI (Reuter) — Les réserves en pétrole des Emirats arabes unis devraient durer 45 ans au taux actuel de production, qui est de moins de deux millions de barils par jour, a annoncé dimanche l'agence de presse des Emirats.

Citant les chiffres du Conseil monétaire de Emirats, l'agence ajoute que les recettes pétrolières globales pour cette année pourraient atteindre $9.5 milliards après les dernières hausses de prix.

Brascan

TORONTO (PC) — Edper Equities de Toronto, piquée au vif par une décision de la Commission ontarienne des valeurs mobilières, a fait savoir, vendredi, qu'elle allait procéder autrement pour que les actionnaires de Brascan s'opposent à l'offre de leur société d'acquérir la compagnie américaine Woolworth.

La commission a rendu une décision défavorable à la demande d'Edper qui voulait renouveler son offre de rachat de 50 pour cent des intérêts de Brascan, la multinationale torontoise qui a d'importants investissements au Canada et au Brésil.

Edper n'a pas précisé quels moyens elle comptait prendre pour parvenir à ses fins. Le conseiller juridique de la société, Trevor Eyton, a repoussé l'idée de se lancer dans une course aux procurations pour ramasser les actions de Brascan, disant qu'il en coûterait $1 million au moins.

M. Eyton a expliqué qu'il avait adressé la demande à la commission pour donner aux actionnaires de Brascan l'occasion d'exprimer leur point de vue sur le rachat de Woolworth.

D'autre part, l'offre de Brascan pour mettre la main sur Woolworth est tombée sur de nouveaux obstacles vendredi, un tribunal de la Caroline du Sud ayant interdit à la société de donner suite à sa proposition.

Woolworth

NEW YORK (AP) — Les autorités de l'Etat de New York ont interdit temporairement, vendredi, à la société torontoise Brascan de laisser suivre le processus de son offre relative à l'acquisition de la chaîne de magasins américaine, Woolworth.

L'attorney général de l'Etat, Robert Abrams, a interdit toute opération de mainmise sur Woolworth en attendant une enquête sur l'offre de Brascan de racheter les actions à $35 pièce.

M. Abrams tiendra une audition le 10 mai en vertu de la loi régissant les mainmises.

Selon l'attorney général, l'enquête et l'audition sont nécessaires afin de savoir si l'offre de mainmise révèle tous les renseignements pertinents aux actionnaires de Woolworth.

Provigo

MONTREAL (PC) — Provigo de Montréal et Loeb d'Ottawa ont annoncé, vendredi, que leur conseil d'administration respectif ont approuvé en principe un projet de fusion de Loeb et de Loebex, filiale à part entière de Provigo. Loebex détient 80 pour cent des actions ordinaires de Loeb.

En vertu de ce projet, est-il dit dans un communiqué, les actionnaires minoritaires de Loeb recevront une action ordinaire de Provigo contre deux actions ordinaires de Loeb qu'ils détiendront au moment de la fusion.

Les actions de Loeb détenues par Loebex seront annulées et Provigo recevra des actions de la compagnie issue de la fusion en échange des actions de Loebex qu'elle détient.

VOS CAISSES POPULAIRES:

CHICOUTIMI
ST-FRS-XAVIER
CHICOUTIMI-NORD

BESOIN D'UN PRET PERSONNEL?

AUTO-MOTO-MEUBLES VOYAGES-LOISIRS APPAREILS MENAGERS
CONSOLIDATION ET QUOI ENCORE...?

A TA CAISSE
C'EST PERSONNEL ET PROFITABLE D'EMPRUNTER

PARCE QUE:
RAPIDE,
CONFIDENTIEL,
SANS PENALITE POUR UN REMBOURSEMENT AVANT TERME,
SANS LIEN SUR LE BIEN ACHETE.

desjardins

LE PRET DE TA CAISSE POPULAIRE, LE MEILLEUR CHOIX!

A UN TAUX TRES AVANTAGEUX ACTUELLEMENT
13.5%
ASSURANCE-VIE INCLUSE

annonces classées

CHICOUTIMI 545-4895 | Alma et les environs 662-7829 | St-Felicien et les environs 679-3832

AVIS

Les annonceurs sont priés de vérifier la première parution de leurs annonces. Notre journal se rend responsable d'une seule insertion erronée.

Toutes erreurs, annulations, plaintes doivent être soulignées avant 11h30 p.m. pour être corrigées ou annulées le lendemain (Lundi au vendredi).

545-4895

POUR INSERER UNE ANNONCE CLASSEE SIGNALEZ: CHICOUTIMI

545-4895

Pour Lac-St-Jean, aucun interurbain n'est nécessaire

Alma et les environs

662-7829

St-Félicien et les environs

679-3832

NOS TELEPHONISTES SE FERONT UN PLAISIR DE VOUS AIDER

3 FACONS DE COMMANDER:

1) EN VENANT AU BUREAU,
2) PAR TELEPHONE,
3) PAR LA POSTE.

PAR LA POSTE

Voir le coupon spécial dans le bas de l'annonce. Les petites annonces sont payables d'avance.

TARIF

Une insertion de 15 mots ou moins $3.00 3 jours
Pour $1.00 de plus ....6 jours
Chaque mot additionnel 10
Annonce encadrée ....50 de plus

CHICOUTIMI — 545-4895
ST-FELICIEN — 679-3832
ALMA — 662-7829

ANNONCES CLASSEES

316, AVENUE LABRECQUE
CHICOUTIMI

Placez cette annonce classée dans la prochaine édition.

Espace réservé pour mon annonce un mot par ligne.

1 ____ 16 ____
2 ____ 17 ____
3 ____ 18 ____
4 ____ 19 ____
5 ____ 20 ____
6 ____ 21 ____
7 ____ 22 ____
8 ____ 23 ____
9 ____ 24 ____
10 ____ 25 ____
11 ____ 26 ____
12 ____ 27 ____
13 ____ 28 ____
14 ____ 29 ____
15 ____ 30 ____

Ci-inclus un chèque ou mandat-poste de $ ____

RUBRIQUE: ____
NOM: ____
ADRESSE: ____
TEL.: ____

LOCAUX A LOUER (2)

CHICOUTIMI: local à louer pour tous genres de réception, mariages, cours, conférences etc...Pouvant accommoder environ 100 personnes. Pour informations, tél.: 545-8261.
F-48312-3

Atelier ayant 2 étages, plus sous-sol en béton, superficie totale: 5,640 pi. car., libre le 1er mars 1979. Pour plus amples informations, tél.: 549-6621, entre 9h00 et 5h00.
F-46694-1

CHICOUTIMI: local commercial, garage ou bureau, 3,000 pi. car., de plancher. Boulevard Talbot. Tél.: 549-8566.
F-48030-2

CHICOUTIMI: 3 ½ pièces, avec salle de bains, chauffé, éclairé, eau chaude fournie, au niveau de la rue, tapis, conviendrait pour bureau d'affaires, jeune médecin, esthéticienne, situé dans un quartier populeux, à proximité d'un super marché, sur la rue Caron, prix: $210.00 par mois. Pour visiter, tél.: 549-2571.
F-47776-2

COMMERCES A VENDRE (3)

ARVIDA: commerce, textiles et marchandises sèches. Très bonne occasion. S'adresser: Mme Ouellet, tél.: 842-6105.
F-45751-2

Motel Trois-Rivières, 44 unités, salles à manger, réunions, réceptions, bars, excellente condition, très rentable, $14,000.00 l'unité. Appelez à frais virés, Magella Gagnon, 418-477-2407 ou Trust Royal: 653-3691.
F-48049

APPARTEMENTS A LOUER (4)

APPARTEMENTS: 3 ½ pièces, meublé, chauffé, éclairé, rue Racine, $210.00. Aussi: 2 ½ pièces au 297, Bégin, $160.00. Aussi: 3 ½ pièces, rue Dubé, $215.00 (4 mois). Aussi: 3 ½ pièces en arrière de Place du Royaume, $235.00. Aussi: 3 ½ pièces, rue Hospitalière, $225.00. Tél.: 545-2301.
F-47946

CHICOUTIMI: 4 ½ pièces, chauffé, eau chaude fournie, $200.00 par mois, libre 1er juillet. 605, Taché, tél.: 545-3382.
F-48447-2

CHICOUTIMI: 1171, Warren, 2 ½ pièces, meublé, chauffé, éclairé, moderne, tapis mur à mur, foyer Franklin décoratif, aspirateur au mur, laveuse et sécheuse, libre immédiatement, $200.00 par mois. Tél.: 545-4076.
F-48291-1

CHICOUTIMI: 2 ½ pièces, meublés, chauffés, éclairés. 321 Labrecque. Tél.: 543-2570 à partir de 5h00.
F-48472-3

ALMA: 3 ½ pièces, meublé, laveuse et sécheuse comprises, tél.: 662-7693, l'avant-midi de préférence.
F-47768-2

APPARTEMENTS A LOUER (4)

CHICOUTIMI: à sous-louer, du 1er mai au 31 août, 3 ½ pièces, meublé, chauffé, éclairé, sur la rue Alma, possibilité de renouvellement après sous-location. Tél.: 545-6844.
F-47773-2

CHICOUTIMI: à sous-louer, 3 ½ pièces, meublé, près de l'hôpital et du cégep, libre immédiatement. $152.00 par mois. Tél.: 549-6172.
F-48584-1

CHICOUTIMI: 3 ½ pièces, meublés, style colonial, tapis mur à mur, chauffés, éclairés, libres 1er mai, 1er juin, 1er juillet, situés au 830 à 846, Georges-Vanier et 402 à 438, des Crécerelles. Tél.: 549-6050.
F-46710-2

CHICOUTIMI: Appartements Le Gite, 3 ½ pièces, neufs, meublés, éclairés, chauffés, situés rue Radisson. Tél.: 549-4803 ou 543-2593.
F-45987-2

CHICOUTIMI: 2 ½ pièces, 598, boulevard Lamarche, éclairé, chauffé, meublé, $165.00 par mois. Libre immédiatement. Tél.: 543-5106.
F-47751-2

KENOGAMI: 2 ½ pièces, chauffé, éclairé, meublé. Situé dans paroisse Ste-Cécile. Prix: $85.00 par mois. Libre immédiatement. Tél.: 542-4067.
F-47826-3

CHICOUTIMI: 2 ½ pièces, meublé, chauffé, éclairé, près de l'hôpital, de la Cathédrale. Tél.: 549-4861.
F-47703-2

RIVIERE-DU-MOULIN: 2 ½ pièces, tapis mur à mur, salle de bains en céramique, meublé colonial, chauffé, éclairé, remise 5 X 8. Libre le 1er mai. Service de buanderie, stationnement privé. Prix: $200.00 par mois. Tél.: 545-2705 ou 549-3783.
F-46541-2

LOGEMENTS A LOUER (5)

CHICOUTIMI: 149, Henri-Bourassa, 3 ½ pièces, meublé, chauffé, éclairé, libre pour pslar mai. Tél.: 543-5834.
F-48592-1

JONQUIERE: 2 ½ pièces, demi sous-sol, meublé, chauffé, tapis mur à mur, stationnement, conciergerie, $153.00 par mois. Libre le 1er mai. Tél.: 547-6233, de midi à 13h00 ou après 17h00.
F-48585-1

CHICOUTIMI: 2 ½ pièces, éclairé, chauffé, en arrière de Place du Royaume. Tél.: 545-7536.
F-48422-1

ARVIDA: 4 ½ pièces, chauffé, tapis mur à mur, non meublé, $215.00 par mois. Tél.: 548-2054.
F-48364-2

JONQUIERE: 280, de La Loire, 3½ pièces, meublé, chauffé, éclairé, moderne style colonial, service de conciergerie et de buanderie, stationnement, libre immédiatement. $230.00. Tél.: 548-6951.
F-48288-1

LOGEMENTS A LOUER (5)

CHICOUTIMI-NORD: 3 ½ pièces, meublé, chauffé, éclairé. Tél.: 543-5468 après 5h00.
F-48347-3

CHICOUTIMI: 4 ½ pièces. S'adresser au: 125, rue Price est, Chicoutimi.
F-47906-2

RIVIERE-DU-MOULIN: 4 ½ pièces, moderne, pour couple seulement, $250.00 par mois, non chauffé, non éclairé. Tél.: 549-2045.
F-48448-2

Logements neufs, ultra-moderne, situés près de la polyvalente de Ville de La Baie, tapis mur à mur, porte-patio, grand balcon, stationnement, conciergerie, remise intérieure et extérieure, etc... Disponibles immédiatement, 3 ½, 4 ½, 5 ½ pièces. Tél.: 544-1448.
F-46777-1

JONQUIERE: un 3 ½ pièces, chauffé, meublé, un autre 3 ½ pièces, chauffé, éclairé, situés au 280 A, St-Jean-Baptiste. Pour visites, tél.: 547-2503, après 5h00.
F-46896-2

JONQUIERE: 3 ½ pièces, meublés, chauffés, éclairés, libres immédiatement. Pour informations, tél.: 548-3108.
F-46515-2

CHICOUTIMI-NORD: 5 ½ pièces, 260, rue St-Ephrem, chauffés, éclairés, tapis mur à mur, remise intérieure, très modernes, présentement en construction, prêts en avril et mai, très bien centrés, tranquillité, $335.00 par mois. S'adresser: B. Picard, tél.: 543-7771.
F-45620-2

COTE RESERVE: rue Du Stade, 4½ pièces, chauffé, eau chaude fournie, prix: $250.00 par mois. Tél.: 545-6160.
F-47643

CHICOUTIMI: 3 ½ pièces, meublés, chauffés, éclairés, près de Place Saguenay, buanderie, stationnement, remise, conciergerie, libres mai, juin, juillet. Tél.: 549-7655, le soir et fin de semaine.
F-47372-2

Pour louer, sous-louer votre logement, communiquez avec la Banque de Loyers, Enr., services gratuits pour locataires. Tél.: 545-2301, le jour.
F-46540-2

CHICOUTIMI: 3 ½ pièces, meublé, luxueux, tapis, aspirateur dans mur, sauna, balcon, buanderie, chauffé, éclairé, 1241, Duchesne, arrière Place du Saguenay. Tél.: 545-0698.
F-48501-2

CHAMBRES A LOUER (6)

CHICOUTIMI: près de l'université et du cégep, cuisine commune, rue Graham-Bell, tél.: 549-0271.
F-48561-1

CHICOUTIMI chambre, ranquillité, entrée indépendante, cuisinette, proximité hôpital, université, boul. Talbot. Tél.: 545-9254 ou 549-9732.
F-48494-2

CHICOUTIMI: chambre, $90.00 par mois, entrée indépendante, possibilité de cuisiner, près de Place de Saguenay, pas de stationnement disponible. Tél.: 549-2609.
F-48251-3

Pour homme seulement, possibilités: cuisine, salon, stationnement, prix raisonnable. Pour informations, le soir, tél.: 543-0161.
F-47948

CHICOUTIMI: près de l'hôpital, cégep et université, ayant accès à une cuisinette. Tél.: 549-2162.
F-47903-2

CHICOUTIMI: chambre, entrée privée, cuisinette, douche, laveuse, sécheuse, bain sauna, arrière de Place Saguenay. Tél.: 545-0698.
F-48502-2

MAISONS A VENDRE (7)

CHICOUTIMI-NORD: maison 4 logements, construction de 10 ans, revenu: $850.00 par mois. Tél.: 545-6524, le soir, sur fin de semaine.
F-48354-2

ARVIDA: 24 x 40, salon, cuisine, salle à manger, 3 chambres, terrain 60 x 120, remise, pas de voisin en arrière. Tél.: 548-3544.
F-48282-3

JONQUIERE: maison de 4 logements, près du théâtre Centre, 121, St-Clément, revenu par an: $6,950.00. Tél.: 548-1297 ou 542-7956.
F-48488-2

CHICOUTIMI-NORD: bungalow 2 ans, quartier Ste-Claire, 599, Courcelette, libre immédiatement. Tél.: 548-1297 ou 542-7956.
F-48486-2

ARVIDA: duplex, près du poste C.B.J., 452, Hébert, libre le 1er mai. Tél.: 548-1297 ou 542-7956.
F-48487-2

DIRECTEMENT DU PROPRIETAIRE: maison (8 ans), 28 X 40, remise 12 X 24, sur lot 100 âcres, située à Bégin. Acheteur sérieux seulement. Le jour: 549-4167, gdnfpr: 672-2198.
F-46517-2

ST-FELICIEN: maison 32 X 44, construction 1978, directement du propriétaire, abri d'auto, tapis, lustres, vue sur la rivière, située au 1527, St-Georges. Si intéressé, tél.: 679-0410.
F-47710-2

JONQUIERE: 3 logements en brique, près du Centre d'achat. Coin rue Nadeau et boulevard du Centenaire $32,000. Tél.: 1-514-6254626.
F-47938-3

JONQUIERE: Paroisse Saint-Georges, directement du propriétaire 4 logements. 2 logements de 5 ½ pièces et 2 de 4 ½ pièces. Finis en gyproc, chauffage électrique. Rapportent $610.00 par mois. Excellente aubaine. Tél.: 548-2735.
F-47923-3

JONQUIERE: directement du propriétaire, près du CEGEP de Jonquière, bungalow, sous-sol fini moderne, foyer. Age: 5 ans, fini brique. Pour informations: 542-3464.
F-47637-3

CHICOUTIMI-NORD: 1568, Vimy, maison neuve, garantie: 5 ans, terme: $333.00 par mois, taxe comprise. Endroit tranquille. Tél.: 543-0996.
F-48033-2

CHICOUTIMI-NORD: 771, boulevard Ste-Geneviève, bungalow 10 pièces, abri d'auto et garage. Tél.: 543-6537.
F-46502-1

CHICOUTIMI: directement du propriétaire maison 5 ½ pièces, terrain 9,500 pi. car., paroisse St-Antoine. Cause: transfert. Tél.: 545-9719.
F-47922

BAGOTVILLE: rang St-Joseph, directement du propriétaire, maison: 32 x 32, 3 chambres, beau terrain de: 100 x 150. Abri d'auto. Cause transfert. Tél.: 544-2449.
F-47660-1

CHICOUTIMI: vente rapide, cause: transfert, directement du propriétaire, brique, abri d'auto, foyer, Place du Royaume. Tél.: 545-2894.
F-47607

RIVIERE-DU-MOULIN: canadienne, 1 ½ étage, construction 1 ½ an, entièrement en pierre, 3 lucarnes, foyer, 3 chambres, terrain boisé, paysagé, 165 x 150, tranquille, près Saguenay, chemin des Villas, transfert: vente rapide, prix à discuter. Tél.: 545-2723.
F-466-1

MAISONS A VENDRE (7)

CHICOUTIMI-NORD: 76, Bienville, bungalow, brique 31' X 36,, 8 ½ pièces, terrain aménagé, 4 chambres, foyer, sous-sol fini, tapis, lustres,toiles, rénovation récente, proximité des ervices, pas de voisin à l'arrière. Tél.: 543-6124.
F-48129-2

RIVIERE-DU-MOULIN: quartier St-Isidore, bungalow en brique, 30 X 43, 10 pièces, sous-sol fini, bar foyer brique, chambre froide, terrain paysagé, entrée asphaltée, clôturé. Tél.: 545-4029.
F-47704-2

ST-HONORE: vraie canadienne, 1 ½ étage, garage, 1,800 pi. car. habitable, terrain: 20,000 pi. car. Pour informations, tél.: 673-7373.
F-47699

LATERRIERE: Portage des Roches nord, le long de la rivière, environ ¼ de mille du pont. Construction de 1 ½ an, finition en cèdre, extérieur et intérieur, foyer, 2 salles de bains, véranda avec vue sur la rivière, balcon pour la chambre principale, terrain de 34,000 pieds carrés, quai de béton, aménagement de terrain complété. Tél.: 678-9952.
F-47712-2

CHICOUTIMI-NORD: du propriétaire, bungalow 39 X 25, pierre et brique, sous-sol fini, deux cheminées, terrain: 20,000 pi. car., paysagé, avec foyer extérieur et clôturé, pas de voisin arrière. Pas d'agent. Tél.: 543-6202.
F-47882-2

CHICOUTIMI: maison à toit cathédrale, 1 ½ étage, 4 chambres, construction 1 an, foyer. Terrain paysagé adossé à un parc, 10,500 pi. car.. Cause: départ. 191, de Crespieul. Tél.: 549-4116, directement du propriétaire.
F-46066-1

ARVIDA: 25' X 40', entièrement neuve, chauffage électrique, libre immédiatement, à visiter après 19h00, 805, Jetté, cause: départ.
F-48491-2

MAISONS A LOUER (8)

LA BAIE: SITUEE PRES DE LA POLXVALENTE, 6 ½ PIECES (4 chambres) 2 ETAGES, TAPIS MUR A MUR. PRIX: $350.00. TEL.: 544-2106.
F-47811-3

MAISONS MOBILES A VENDRE (10)

LATERRIERE: 50 X 12, avec terrain: 80 X 90, complètement installée, meublée ou non, prix très avantageux, cause: achat d'une maison. Tél.: 678-2653.
F-48505-2

BAGOTVILLE: rang St-Louis, près de la base militaire, Bendix 1977, 68 x 14, sur terrain de coin, cause transfert, vente rapide. Tél.: 677-2114.
F-47958-1

ALMA: maison mobile Grand Prix, 1977, 72 X 14, 7 ½ pièces, terrain paysagé. Pour informations, de 9h00 à midi, de 18h00 à 19h00, tél.: 547-9240.
F-48171-2

BAGOTVILLE: vente rapide, maison mobile sectionnelle, 20 X 40, 6 pièces, chauffage électrique, 2 galeries, remise, prix spécial. Tél.: 677-2297.
F-47364-2

CHALETS A VENDRE (12)

BOILEAU: meublé, prix à discuter. Tél.: 544-6669.
F-45192-2

PORT-ALFRED: rang St-Joseph, chalet meublé, chauffage électrique, tapis mur à mur, prix de débarras. Tél.: 544-5346.
F-47642

CHALETS A LOUER (13)

ST-GEDEON: chalet à louer, meublé, rang des Iles, bord du lac, 5 ½ pièces avec foyer, endroit tranquille, possibilité de bail à l'année, prix: $400.00 par mois, de mai au 1er novembre. Tél.: 514-735-5678, le jour, 514-620-1985, le soir.
F-49587-1

TERRAINS A VENDRE (15)

Sur le côté du Saguenay à 2 milles avant St-Fulgence. 140 x 135. Tél.: 674-2812.
F-48304-1

RANG ST-MARTIN; idéal pour chalet, terrain boisé, au bord du Saguenay. environ 2 âcres. Prix: $5,000.00. Tél.: 543-4309 ou 543-6790.
F-47934-3

Magnifique terrain boisé de 150,000 pieds carrés, en bordure de la route de l'Anse de la Descente des Femmes, Ste-Rose-du-Nord, dont 500 pieds de façade, directement sur le Saguenay, source d'eau douce coulant sur le terrain. Tél.: 675-2275, Gilberge Moisan.
F-47857-2

RIVIERE-DU-MOULIN: 60 X 100, $4,000.00, avec aqueduc, quartier Hamel, 70 X 120, $12,000.00, avec aqueduc et égouts. Tél.: 549-3783 ou 549-3925.
F-46565-2

AUTOS A VENDRE (16)

PONTIAC ASTRE 1975, moteur 4 cylindres, transmission automatique, pneus radiaux, achetée en avril 1976, 22,000 milles, toujours été conduite par une femme. Tél.: 548-4341.
F-48543-2

MONTE CARLO LANDAU 1975, 62,000 milles, $2,700.00. Mme Line Tremblay, tél.: 548-1793 ou 548-3143.
F-48589-1

PONTIAC CONVERTIBLE 1969. Prix à discuter. Tél.: 673-7560.
F-48590-1

DODGE 1975, Spécial Edition, 4 portes. Tél.: 549-4813.
F-48410-1

PONTIAC 1970, très propre, vente rapide. Tél.: 548-3377.
F-48571

CHARGER 1971, 318 po. cu., servofreins, servodirection, 62,000 milles, mécanique A-1. Tél.: 545-4795.
F-48353-2

THUNDERBIRD 1975, propre, en excellent ordre, équipement électrique complet, pneus radiaux d'été neufs, roues de broche, accepterais échange, cotation avec équipement, $5,800.00, prix demandé: $4,725.00. Peut être vérifiée par mécanicien. Tél.: 549-5395 ou 543-1810.
F-47586-1

PLXMOUTH VALIANT 1973, 4 portes, pneus Michelin, très propre, prix à discuter. Aussi: poêle électrique combiné au bois et électrique, à prix de débarras. Tél.: 662-7547, en tout temps.
F-48453-2

BUICK CENTURX 1976, couleur: bleue, intérieur de luxe, 32,000 milles, très bon état. Tél.: 668-7256, après 18h00.
F-47910-2

AUTOS A VENDRE (16)

CHEVELLE 1976, rouge avec demi-toit vinyle, beige, très propre, 4 pneus d'été radiaux, 4 pneus d'hiver, tous sur roues. Moteur: 350 po. cu., servofreins, servodirection, 29,000 milles, prix: $3,500.00. A voir au: 115, rang St-Louis, Ville de La Baie, tél.: 677-2079.
F-47979-1

CHEVROLET 1963, SS, convertible, transmission au plancher, couleur rouge, impécable. $5,000.00. Pour un vrai bijou. Tél.: 549-8492, après 5h00.
F-47975-1

CHRXSLER LE BARON 1978, 11,000 milles, 6 pneus Michelin. Tél.: 672-2323.
F-48360-2

DODGE DART 1974, très bonne condition, véritable aubaine. $550.00. Tél.: 544-7011.
F-47919-3

FORD CAPRI à vendre pour les pièces. Echappzment neuf et plusieurs pièces à l'état de neuf. Tél.: 549-8379.
F-47931-3

HONDA bleue, 5 vitesses, manuelle, H.B., peinture neuve, 4 pneus d,été radiaux, 4 pneus d'hiver, prix: $3,900.00. Tél.: 543-3861, après 6h00, sur semaine.
F-47847-2

VOLVO 142-GL, 1973, très bonne condition. Tél.: 549-7666.
F-47880-2

Pièces de carrosseries et moteurs de: Oldsmobile 455-350, Buick, Chevrolet, Ford 351-302, Chrysler 383, Dodge 318, 6 cylindres, Datsun 1200-1600, Volvo 144s, pièces de camions Dodge, Ford, Chevrolet, ¾ de tonne, 1 tonne. Tél.: 549-3912.
F-46566-2

CHRXSLER CORDOBA 1975, en parfaite condition, prix à discuter. Tél.: 542-4935.
F-47855-2

CHEVROLET MONTE CARLO 1974 ainsi qu'unDODGE ASPEN 1977, station wagon. En très bonne condition. Tél.: 679-2072.
F-47802-3

DODGE DART 1970, 91,000 milles, rix: $325.00, en bon état. Tél.: 549-1746.
F-47864-2

PONTIAC, 1971, 2 portes, bonne aubaine. Tél.: 544-6727 après 5h00.
F-47796-3

FORD THUNDERBIRD 1974, 68,000 milles, équipement complet, en excellente condition. Tél.: 547-0829.
F-47525-2

PINTO 1974, Station Wagon, pneus radiaux peinture neuve, offre intéressante. Tél.: 545-2916.
F-47878-2

MERCURX MONTEGO 1975, mécanique parfaite, 50,000 milles, 2 portes, prix à discuter. Tél.: 543-9797.
F-47887-2

CORVETTE 1976, $8,200.00, 55,000 milles, couleur au choix, parfaite condition, équipement complet. Acheteur sérieux seulement. Tél.: 542-8387, le jour ou 543-2578, après 5h00.
F-48586

MERCURX COMET 1974, très propre, prendrait échange. Tél.: 545-7747.
F-48418-1

VEGA 1973, cause de départ. Tél.: 545-7248.
F-48417-1

TOXOTA CELICA, 1973, automatique, 48,000 milles, très propre. Cause: deuxième voiture. Tél.: 549-3585.
F-48272-3

CAMIONS A VENDRE (17)

FORD PANEL 1972, fini campeur, moteur, suspension, peinture, 15,000 milles, prix: $1,800.00 à discuter. Tél.: 549-4468.
F-48287-1

MOTOS A VENDRE (18)

XAMAHA DT-100cc, 1976, condition mécanique excellente, comme neuve, prix: $550.00, Tél.: 543-2640.
F-48363-2

SUZUKI 250cc, de route, 1977, n'ayant que 1,000 kilomètres, dossier crash-bar, à l'état de neuf, prix à discuter. Tél.: 544-3639.
F-48365-2

HONDA XL 100, 1976, 2,000 milles, à l'état de neuf. Tél.: 544-1986.
F-48270

MOTO TRIUMPH TRIDENT 750cc, 3 cylindres, plusieurs accessoires, moteur état de neuf, $1,500.00 ou à échanger. Tél.: 545-7795.
F-47984-2

XAMAHA ENDURO XT-500-D, 1978, comme neuve. Tél.: 544-1980.
F-46348-1

SCOOTER XAMAHA, 75 c.c., 1972, à l'état de neuf. Peu de millage. Cause: départ. Tél.: 549-0240.
F-47743-3

HONDA 350cc, 4 cylindres, 1973, 15,000 milles, vendue avec casque, $475.00. Tél.: 549-1426.
F-48556-2

MOTONEIGES A VENDRE (19)

SRX 440, liquide, Xamaha, 1979, 700 milles, comme neuve, valeur: $3,400.00, prix demandé: $1,725.00. Supersonic 1979, 340, liquide, 400 milles valeur: $2,900.00, prix demandé: $1,695.00, comme neuve. Tél.: 549-5395 ou 543-1810.
F-48536-2

MACHINERIE (20)

PAX LOADER 645 Allis Chalmer articulé, 3 verges, 1971, moteur neuf, très bon état, prix: $35,000.00 à discuter. Cause: décès. Tél.: 347-3958 ou 549-9378.
F-47604

Presse à épreuves à cylindre CA-NUCK"Letterpress", entraînement des rouleaux d'encre électriques, format: 15 X 18, avec table de marque et cabinet de rangement sous marbre, n'a à peu près pas été utilisée. Aucune offre raisonnable ne sera refusée. Tél.: 418-545-4474, ligne directe de Québec: 692-0410 et Montréal: 871-9579.
F-8396-20

BATEAUX A VENDRE (21)

Chaloupe genre regate, en fibre de verre, Prince-Craft, longueur: 15 pieds, avec moteur 75 forces, Johnson, électrique. Tél.: 543-0432.
F-48379-2

Bateau 25 pieds GLASTRON 1975, moteur FORD 350, 233 h.p., équipé au complet, avec double commandes, (flying bridge), un seul été de marche. Pour informations, tél.: 549-0030 ou 549-4530.
F-47668-1

VOILIER VIKING 34", 1976, dessiné par CC. Entièrement équipé, n'a servi qu'une saison. Tél.: 668-8153, Alma.
F-47648-1

SUN-RAY FAMILIAL 1976, 16 pieds, 6 places, de couleur orange avec toit escamotable, moteur Mercury 150 H.P., 6 cylindres hors-bord, comme neuve, prix à discuter. Tél.: 544-3060 ou 544-5346.
F-47641

PERSONNEL DEMANDE (22)

ETUDIANTS, vous cherchez un emploi pour l'été, avec auto, appelez à: 545-4415.
F-48546-2

A LA RECHERCHE, grande firme reconnue recherche actuellement des candidats sérieux, de 18 ans et plus, conditions au dessus de la moyenne, auto nécessaire. Présentez au 296, avenue Ste-Anne, Chicoutimi.
F-48544-2

VOUS CHERCHEZ UN EMPLOI STABLE A L'ANNEE LONGUE, avec un salaire acceptable, si vous avez une auto, une tenue soignée, appelez: 545-4413.
F-48545-2

CHOMEURS $$$, n'êtes-vous pas fatigués de tourner en rond, pour un travail rénumérateur avec auto, appelez-moi, tél.: 545-4411.
F-48547-2

COOPERATIVE - offre carrières de choix. Critères; études secondaires ou équivalence, âgé de 25 à 50 ans, ambitieux(se) et goût du défi, formation subventionnée, avantages sociaux, revenus intéressants. Tél.: 547-3644.
F-48518-2

Temps partiel,personnes matures avec auto, travail le soir ou le jour pour services d'inventaire. Se présenter au Motel Montagnais, mardi le 24 avril entre 6h30 et 8h30 p.m., demandez M. Luc Giard ou téléphonez à: 1-687-0671.
F-48339-3

Nous avons besoin d'un homme pour l'entretien de machinerie, ayant 10 ans d'expérience pour l'entretien de moulins à scier des billots. Tél.: 543-0524, ou 808, chemin de la Réserve, Chicoutimi.
F-47454-2

Jeune fille de 14 ans demandée pour garder 3 jeunes enfants, demeurant près de la polyclinique à Chicoutimi. Tél.: 549-8595.
F-47858-2

Vous cherchez la sécurité d'emploi alors que les temps sont incertains? Un distributeur Amway de votre région vous montrera comment l'avoir, au moyen de votre propre commerce, à temps partiel. N.B. Il n'y a aucun porte en porte, sans obligation pour entrevue, tél.: 547-2224.
F-47290-2

ETUDIANTS avec auto, ouverture disponible, immédiatement. Tél.: 545-4411.
F-47492-1

Si vous avez besoin d'un emploi, vous avez une auto, appelez au: 545-4413.
F-47493-1

OFFRE DE SERVICES (23)

Personne avec expérience offre ses services pour travaux de peinture et de tirage de joints (plastrage). Estimation gratuite. Tél.: 549-2894, après 4h00.
F-47576-1

SERVICE CAMERA SAGUENAY INC., répare: ciné-caméra 35 mn, Instamatic, projecteur, flash, etc... au 279, boulevard Harvey, Jonquière, tél.: 547-1105.
F-48135-1

Pour tous vos travaux de menuiserie, finition de sous-sol, rénovation logement, 30 ans d'expérience. Tél.: 543-1431 ou 545-0266.
F-46149

Avez-vous un solage à faire? Consultez un expert. S'adresser: A.B.S. Construction, 5926, boulevard Talbot, Laterrière. Tél.: 678-9929.
F-47158-2

Si vous êtes intéressé d'investir, dans une entreprise honnête, dynamique et sure. Qui emploi déjà près d'une douzaine de personnes. Communiquez directement avec le propriétaire. Tél.: 548-1707 et 547-3417.
F-47656-1

IMPOT SUR REVENUS, DECLARATIONS COMPLETES. POURQUOI VOUS COMPLIQUER LA VIE? CONFIEZ LA REDACTION DE VOTRE IMPOT SUR LE VENU A UN SPECIALISTE: CHARLES GIRARD, 449, AVENUE MORIN, CHICOUTIMI. TEL.: 543-4629, 30 ANS D'EXPERIENCE, RAPPORT PERSONNEL, COMMERCIAL, PROPRIETAIRE, REPRESENTANT, SUR RECEPTION D'UN AVIS DE MODIFICATION DE VOTRE RETOUR D'IMPOT, NOUS SOMMES DISPONIBLES TOUT L'ANNEE SANS COUT ADDITIONNEL.
F-46572-2

DIVERS A VENDRE (25)

Garage d'hiver en toile blanche, un an d'usage seulement. Tél.: 549-6778.
F-48541-2

ANTIQUITES: coffre, armoire, commode, berçante, lit de bois, lit d'enfant, miroir, pot-bassin, etc... Tél: 547-0252.
F-47258-3

Système à l'huile 105,000 B.T.U. et réservoir 250 gallons, en très bonne condition. Tél.: 547-2805.
F-48553

Mobilier de cuisine, style moderne, état de neuf (9 mois d'usure), valeur: $700.00, laissé à: $425.00. Idéal pour jeunes mariés, carrosse (formant lit d'auto), $15.00. Tél.: 543-9601, après 5h00, sur semaine.
F-48573-1

Scie à ruban, 17", un four à céramique, 20" de diamètre. Tél.: 543-8906.
F-48428-1

1 TAPIS rouge 12 x 17, un an d'usure. Très belle qualité. Tél.: 549-4813.
F-48414-1

Poêle électrique usagé, Chef-Master, $50.00, aussi: une télévision couleur Westinghouse usagée, $100.00. Tél.: 543-2808.
F-48361-2

Radio C.B., Cobra, 40 canaux, S.S.B. Tél.: 543-1672.
F-47978-1

Toutes sortes de pièces haute performance pour panel, camion et auto sport. Voir Spécialité Performance, 1083, boulevard St-Ignace, Chicoutimi. Aussi: nous modifions autos de toutes sortes. Tél.: 549-5395.
F-47585-1

Toutes sortes de moteurs et transmission automatiques et à vitesses, Ford, Chrysler, G.M., toutes sortes de pièces. Garantie un mois. Tél.: 549-5395 ou 543-1810.
F-47584-1

Douches, toilettes neuves, lavabos usagés ou neufs, urinoirs, comme neufs, avec ou sans réservoir. Tél.: 549-3925.
F-46573-2

Nous manufacturons des toiles de plastique transparentes pour des vitrines. Tél.: 543-0524.
F-46259-2

Nouvelles draperies vénitiennes, lattes d'un pouce, très faciles d'entretien, nous fabriquons aussi des draperies vénitiennes verticales. S'adresser directement à la manufacture au: 808, boulevard Jean-Noël Tremblay, Chicoutimi. Tél.: 543-0524.
F-46574-2

Congélateur 18 pi. cu., 6 mois de service, prix à discuter. Tél.: 549-7956, sur l'heure des repas.
F-47681-1

Bicyclette Yamaha (moto-byke). Un brûleur à l'huile 110,000 BTU. Tél.: 549-1906.
F-47724-3

Tableau bois et cuivre, titre: "Chariot des Dieux", valeur: $700.00, prix à discuter. Tél.: 668-7230.
F-48205-2

FLUTE traversière, de marque: Artley, valeur: $500.00, prix à discuter. Tél.: 668-7230.
F-48204-2

Piano à queue et piano droit, garanti de 3 ans, tél.: 525-5309, à frais virés.
F-45329-1

Mobilier de cuisine, style espagnol, un désumidificateur, un ensemble complet pour foyer. Tél.: 548-2329.
F-46682-2

DIVERS A VENDRE (25)

Pompe pour chalet, pompes pour barils, transmission industrielle, plusieurs moteurs électriques 100-220, éventaille 24" pour boutique à peinture, compresseur de camion, têtes de (moulureuse). Tél.: 543-1728.
F-47646

Scie usagée à ruban à bois, 25", avec lames neuves. Tél.: 668-4614, Alma.
F-47992-2

Porte aluminium, portes moustiquaires anciennes, portes de garde-robe pliantes. Enseigne lumineuse avec courant. 45 gallons de "pitch" à couverture. Boîte 100 ampères, avec mât de courant extérieur et prise de courant et fils électriques 110 avec les petites boîtes, aussi: boîte de courant 60 ampères et 30 ampères. Environ 3,000 briques neuves, grises. Remorque pour deux motoneiges, basculante. Réservoir 250 gallons à l'huile ou qui pourrait servir pour faire une fausse sceptique. Lumière fluorescente pour sous-sol ou garage. Toilettes, lavabos à l'état de neuf. Moteur électrique 110 ou 220 volts, moteur 110 volts. fans pour garage. ôlle valganisée 12' de long, comme neuve. 40 belles pièces carrées 36' long. Planche bisifeude embouvetée, 5" largeur X 2 ½" d'épaisseur. Contre-plaqué ¾, contre-plaqué 3/8. Tél.: 549-3584.
F-48358-2

ANIMAUX A VENDRE (28)

Chèvres à vendre. Tél.: 545-3932, après 6h30 p.m..
F-47753-2

DEMANDES (29)

L'Ecole de Langue Française de l'Université du Québec à Chicoutimi recherche famille d'accueil pour étudiants anglophones. Stage: 14 mai, 24 juin et 4 juillet - 14 août. Pour renseignements, téléphonez à: 545-5637.
F-47777-2

Je suis à la recherche d'un ou des actionnaires pour former une compagnie. Pas de gros montants d'argent requis. L'entreprise est présentement en marche, argent garanti. Renseignez-vous, ça vaut la peine à: 548-1707 ou 547-3417.
F-48257-3

patrons

9446

SIZES 8-20
Marian Martin

Epoustouflante

Patron imprimé 9446, 8-20.
Par Marian Martin.

Unie en avant, flottante en arrière, grâce au panneau à longs plis, lorsqu'il vous verra apparaître dans cette robe éblouissante, il en aura la respiration coupée.

Grandeurs: 8-10-12-14-16-18-20.

La grandeur 12 (buste 34) requiert 5 verges de tissu 60" de largeur.

$1.50 pour chaque patron - comptant, cheque ou mandat. Ajoutez $0.35 pour chaque patron pour manipulation et livraison 1ere classe. Imprimez lisiblement le numéro, la grandeur, vos nom et adresse. Envoyez à Marian Martin, rayon des patrons. Le Quotidien du Saguenay-Lac-St-Jean, 109, Crockford Blvd., Scarborough, Ont., Canada. M1R 5B4.

Soyez pratique, vous obtenez plus pour moins d'argent si vous faites votre couture! Commandez notre nouveau catalogue automne-hiver pour les nouvelles créations de la mode. Il contient un coupon pour un patron gratis de votre choix. Envoyez $0.75.

107	Livre couture rapide	$1.00
106	Livre mode rapide	$1.00
128	Livre, couvre-lit piqué	$1.50
124	Livre, cadeaux-décorations	$1.50

Le QUOTIDIEN
DU SAGUENAY LAC SAINT JEAN

109, Crockford Blvd.
Scarborough,
Ontario, M1R 5B4

Numéro ....
Taille ....
Nom ....
Adresse ....

CAMPING (32)

TENTE-ROULOTTE avec cuisinette, auvent, 8 places, 1974, de marque Bellevue, $1,800.00. Aussi: poêle à bois, très bonne condition, prix à discuter. Tél.: 676-2319.
F-48582-1

Aussi: camion Volkswagen, 1969, super cab, idéal pour chasse et pêche, $400. Tél.: 668-8855 ou 662-5357.
F-47980-1

DIVERS (33)

Remorque double, lit 39", divan-lit, lavabo, réservoir à eau chaude, balançoire, réfrigérateur. Tél.: 548-8808, à partir de lundi.
F-48490-2

Au Centre de la Couturière, coin Ste-Anne et Price, vous trouverez très beau choix tissus printemps et accessoires de couture, réparation, tél.: 543-8863.
F-45614-2

"Frame"de maison mobile 14 x 68 avec 3 sets de roues. Tél.: 544-6727 après 5h00.
F-47797-3

FAIRE-PART: Futurs mariés, faire-part de mariage, plus de 175 modèles à votre choix. S'adresser à IMPRIMERIE LE PROGRES DU SAGUENAX LTEE, 349, Jacques-Cartier est, Chicoutimi. Tél.: 545-4474.
F-6853

PLAQUES D'ALUMINIUM: 24 pouces X 36 pouces, $0.15 la plaque, épaisseur: 9 millièmes de pouce. S'adresser au: PROGRES DU SAGUENAX LTEE, 316, Labrecque, Chicoutimi. Tél.: 545-4474.
F-30433

MESDAMES: Pourquoi changé vos meubles défraîchis, faites les remettre à neuf. Consultez RENOVATION ENRG, travail d'expert, garanti, estimé gratuit, prix imbattable. 545-6710. ATTENTION MOTONEIGISTES: spévial cuirette pour siège de motoneige, garantie moins 40 degrés. Tél.: 545-6710, Christian Gobeil.
F-46687-1

MESDAMES: Pourquoi changer vos meubles défraîchis, faites les remettre à neuf. Consultez RENOVATION ENR., travail d'expert, garanti, estimé gratuit, prix imbattable. 545-6710. ATTENTION MOTOCXCLISTES: spécial: cuiretté pour rembourrage de siège. Tél.: 545-6710, Christian Gobeil.
F-46577-2

Produits Alcan Canada Limitée

Usine Saguenay

TECHNICIEN EN HYDRAULIQUE

L'Usine Saguenay, Produits Alcan Canada Limitée, requiert les services d'un gradué d'une école technique ou équivalent en mécanique ou en instrumentation pour travail sur les quarts.

Le travail consiste à inspecter, diagnostiquer et réparer les composantes de systèmes hydrauliques, comprenant des servovalves, ainsi que des systèmes d'eau et pneumatiques.

L'expérience en ce domaine est un atout.

Les applicants devront passer des tests d'aptitude. Le salaire est excellent et très compétitif.

Veuillez faire parvenir votre curriculum vitae au complet avant le 27 avril 1979 à:

Mme Carole Stanojlovic,
a/s Produits Alcan Canada Ltée,
Case Postale no 10,
Jonquière (secteur Arvida), Qué., G7S 4K6.

Il est inutile de vous présenter en personne.

Des fedayin assassinent deux fillettes

NAHARIYA, Israël (Reuter) — Un Israélien et ses deux fillettes de quatre et deux ans ont été tués, dimanche, à l'aube au cours d'un raid de fedayin palestiniens contre la ville de Nahariya, dans le nord d'Israël. Un policier israélien et deux des assaillants ont également péri dans les échanges de coups de feu qui ont suivi l'attaque et les deux autres Palestiniens ont été capturés.

Selon un porte-parole de l'armée israélienne, les quatre fedayin étaient membres du Front populaire de libération, une faction pro-irakienne du Front populaire de libération de la Palestine — FPLP — une des principales organisations palestiniennes.

Reportant la visite au Caire qu'il devait effectuer le jour même, le ministre israélien de la Défense, le général Ezer Weizman, s'est immédiatement rendu sur les lieux. A M. Menahem Begin qui lui téléphonait pour l'informer du report de cette visite, le président Anouar Sadate a exprimé ses condoléances.

Le gouvernement de M. Begin a violemment condamné le raid, déclarant qu'il avait été perpétré par des "meurtiers barbares". M. Yosek Burg, ministre de l'Intérieur, a laissé entendre clairement qu'Israël riposterait: "Nous réagirons partout et de toutes les manières possibles", a-t-il dit aux journalistes, tandis que M. Yitzhak Shamir, président de la Knesset, demandait le rétablissement de la peine de mort pour les auteurs de tels crimes.

Venus du Liban

Le déroulement exact des événements n'a pas encore été établi avec exactitude.

Partis samedi soir de Tyr, au Liba, à bord d'un canot pneumatique, les fedayin ont débarqué à 2h30 locales.

Selon les forces de sécurité israéliennes et le récit des témoins, les quatre fedayin ont d'abord tenté de s'introduire dans la maison de M. Ammon Sela, sur le rivage. A l'interphone, ils ont déclaré être des représentants de la "compagnie". Pris de soupçons, M. Sela a alerté la police et, a-t-il raconté, saisi son pistolet et blessé d'une balle l'un des assaillants.

ORGUEIL MAL PLACE — Abu Abbas, à gauche, chef du Front de la libération de la Palestine, au cours d'une conférence de presse à Beyrouth, au Liban, proclame que son groupe est l'auteur de l'attaque sur Nahariya. Il est fier d'arborer une photo montrant les quatre terroristes qui ont mené cette attaque meurtrière.

(Photolaser PA)

Quand ceux-ci se sont rendus compte qu'ils ne pouvaient pénétrer dans cette maison, ils se sont dirigés vers un immeuble de quatre étages, une centaine de mètres plus loin.

A l'intérieur de l'immeuble, les fedayin se sont, semble-t-il, séparés, chacun d'eux essayant de pénétrer dans un appartement différent. Certains des habitants, qui avaient entendu les coups de feu, s'étaient déjà réfugiés dans les abris souterrains.

Un des fedayin a réussi à entrer chez M. Dany Haran, en ouvrant le feu et lançant des grenades, tuant sur-le-champ sa fille de quatre ans, a indiqué un porte-parole militaire. Mais, selon la police, il est possible que l'enfant ait été étouffé par sa mère hystérique, qui tentait de la faire se tenir tranquille.

Poupée de chiffon et taches de sang

Les fedayin ont emmené en otages, M. Haran et son autre fille, âgée de deux ans. Selon des témoins, M. Haran les suppliait de ne pas les tuer.

Le voisin de la famille Haran, M. Charles Shapira, arrivé récemment d'Afrique du Sud, a déclaré avoir été réveillé par des coups de feu dans sa porte. "Je suis sorti de mon lit, j'ai pris mon pistolet et attendu dans l'entrée. Quand l'un d'eux a forcé la porte, j'ai tiré sur lui et je l'ai tué", a-t-il dit. M. Shapira a ajouté qu'il avait acheté son arme pour faire du sport et n'avait jamais pensé qu'elle pourrait lui sauver la vie.

Dans l'appartement des Haran, une poupée de chiffon et des jouets traînent à côté de taches de sang.

Une fois dehors, les fedayin ont entraîné M. Haran et sa fille sur le rivage, où les policiers israéliens avaient déjà installé des projecteurs et avaient pris position.

Selon le commandant David Franko, de la police, lorsque les fedayin se sont aperçu qu'ils étaient encerclés, ils ont abattu leurs deux otages. Selon d'autres informations, ils les auraient placés dans la trajectoire du tir des policiers israéliens. Dans la fusillade, un autre fedayin a été tué, et un troisième blessé. Les deux autres ont été capturés.

ASSOCIATION REGIONALE DES LOISIRS ET SPORTS POUR HANDICAPES SAGUENAY-LAC-ST-JEAN-CHIBOUGAMAU-CHAPAIS INC.
530 COLLARD OUEST, ALMA, P. QUE.

CONCOURS REGIONAL

AGENT DE DEVELOPPEMENT

Sous l'autorité du conseil d'administration, le (la) candidat(e) devra:

a) Planifier, organiser, coordonner et contrôler les activités de l'association.

b) Voir à l'orientation, à l'établissement des besoins et des priorités, à la bonne marche et au développement de l'association.

c) Fournir l'assistance technique et professionnelle requise par les différents clubs et associations.

d) Représenter l'association auprès des différents ministères et fédérations provinciales concernés.

EXIGENCES:

Le (la) candidat(e) devra posséder un diplôme de premier cycle dans une science appropriée ou devra posséder au moins trois (3) ans d'expérience dans le secteur pour handicapés ou dans un secteur connexe. Une expérience exceptionnelle dans le domaine peut compenser pour le diplôme universitaire. De plus, le (la) candidat(e) devra demeurer dans la région Saguenay-Lac-St-Jean et devra en avoir une connaissance suffisante. Il (elle) devra également posséder un permis de conduire avec le moins de restrictions possibles.

TRAITEMENT:

L'échelle de salaire en vigueur est celle fixée par le Haut-Commissariat à la Jeunesse, aux Loisirs et aux Sports.

LES CANDIDATURES DEVRONT PARVENIR SOUS PLI RECOMMANDE A:

ARLSH,
a/s M. Louis Demers, président
530, rue Collard O.,
Alma, P. Qué. G8B 1N3.
AVANT LE 10 MAI 1979.

N.B.: L'Association régionale des loisirs et sports pour handicapés informe les candidats que leurs dossiers seront conservés en filière après la sélection.

PROVINCE DE QUEBEC
DISTRICT DE CHICOUTIMI
NO: 150-05-000202-79
COUR SUPERIEURE

JEAN-LOUIS GRAVEL, 74, rue Bossé, Chicoutimi,
Demandeur
—vs—
LOUISEVILLE NAVIGATION COMPANY INC., corporation ayant place d'affaires au 80, Broad Street, Monrovia, Liberia, Afrique, & als.,
Défenderesse

Ordre est par les présentes donné à LOUISEVILLE CORPORATION COMPANY INC. de comparaître au greffe de cette Cour sous 30 jours de la dernière publication. Copies du bref et de la déclaration ont été déposées au greffe à votre intention.

Chicoutimi, 22 mars 1979.

NICOLE CHAMBERLAND,
protonotaire-adjoint.

PROVINCE OF QUEBEC
DISTRICT OF CHICOUTIMI
NO: 150-05-000202-79
SUPERIOR COURT

JEAN-LOUIS GRAVEL, 74, rue Bossé, Chicoutimi,
Plaintiff
—vs—
LOUISEVILLE NAVIGATION COMPANY INC., corporation ayant place d'affaires au 80, Broad Street, Monrovia, Liberia, Afrique, & als.
Defendant

ORDER is given to LOUISEVILLE NAVIGATION COMPANY INC. to appear at the office of the Clerk of this Court within (30) thirty days of the present notice. A copy of the writ and the declaration have been lest at the office of the Court for you.

Chicoutimi, 22th March, 1979.

NICOLE CHAMBERLAND,
Associate protonotary.

AUBIN, FILLION, BRISSON, FOURNIER & COTE,
Avocats,
Attorneys.

L'Egypte décide de rompre ses relations avec le Koweit

ISMAILIA, Egypte (Reuter) — Le président Anouar Sadate a déclaré dimanche soir qu'il avait décidé de rompre ses relations diplomatiques et économiques avec le Koweit avec effet immédiat, à la suite de l'annonce dans la journée par Koweit d'une mesure analogue pour le 29 avril.

"L'initiative koweitienne est un premier pas et d'autres suivront", a déclaré le chef de l'Etat égyptien aux dirigeants de son Parti national démocratique, faisant allusion aux décisions de boycottage contre l'Egypte prises le mois dernier à la conférence arabe de Bagdad.

"C'est une bataille qui sera suivie par d'autres batailles et nous sommes prêts à y faire face. Nous ne sommes pas prêts à permettre à de tels nains de déterminer le destin de l'Egypte", a-t-il ajouté, en laissant entendre que le Koweit avait agi dans de la crainte de représailles irako-syriennes.

"Un vote contre la violence"

LE CAP (AFP) — M. Pik Botha, ministre sud-africain des Affaires étrangères, a qualifié, dimanche, au Cap, les élections qui viennent de se dérouler en Rhodésie de "vote contre la violence".

Estimant que la participation élevée à ces élections a montré que le peuple rhodésien ne considère pas la violence comme l'unique voie pour accéder au pouvoir, M. Botha a invité les pays occidentaux et les pays africains "modérés" à reconnaître la nouvelle administration dont les observateurs s'attendent, par ailleurs, qu'elle sera reconnue par Prétoria.

décès

BERGERON (M. Jean-Charles) — Est décédé à Chicoutimi, le 22 avril 1979, à l'âge de 71 ans, M. Jean-Charles Bergeron, époux de Dame Marie-Jeanne Tremblay, du 291, rue Pasteur, Chicoutimi-Nord.

La dépouille mortelle est exposée au salon funéraire Emery Gravel, 2410, Roussel, Chicoutimi-Nord.

Les funérailles auront lieu le mercredi, 25 avril 1979, à 11h00 en l'église Ste-Anne, et l'inhumation au cimetière paroissial.

Outre son épouse il laisse dans le deuil: ses fils: Benoît (Rachel Lefebvre), Yvon (France Fillion); sa fille: Claudette (Gaston Savard).

Direction funéraire: Emery Gravel.

FERLAND (Mme Emile) — Est décédée subitement le 22 avril 1979 à sa résidence, à l'âge de 69 ans et 5 mois, Mme Emile Ferland, née Lorette Boucher, du 509, boulevard Mellon à Arvida. La dépouille mortelle est exposée au salon Nault & Caron, 223, rue Lasalle, Arvida.
Les funérailles auront lieu le mardi 24 avril 1979, à 10h00 en l'église Ste-Thérèse et l'inhumation au cimetière d'Arvida.
Direction funéraire: Nault & Caron.

DOUILLARD (M. Auguste) — Est décédé le 22 avril 1979, au Foyer des années d'or de Kénogami, à l'âge de 89 ans et 5 mois, M. Auguste Douillard, époux en 1ères noces de feu Dame Blanche Gaudreault et en secondes noces de feu Dame Marie-Louise Tremblay du 100, rue Fortier à Kénogami.
La dépouille mortelle est exposée au salon funéraire Nault & Caron, 178, Ste-Famille à Kénogami.
Les funérailles auront lieu le mardi 24 avril 1979, à 14h00 en l'église Ste-Cécile et l'inhumation au cimetière St-Dominique.
Direction funéraire: Nault & Caron.

Meurtres à l'état pur

JERUSALEM (Reuter) — S'adressant à une conférence internationale d'éditeurs, M. Moshe Dayan, ministre israélien des Affaires étrangères, a déclaré dimanche à Jérusalem que l'attentat de Nahariya renforçait la détermination israélienne de refuser de négocier avec l'OLP. Il a dit:

"Ce sont des assassinats, des meurtres à l'état pur: prendre des civils, des enfants, des femmes et des hommes et les tuer.

"Mise à part toute question d'idéologie, je ne peux imaginer qu'un Israélien ou un représentant d'Israël s'assoie pour négocier avec des gens pareils.

"Après de tels actes, ils en acceptent fièrement la responsabilité."

Meurtres de la police brésilienne

SAO PAULO, Brésil (AFP) — Les jeunes délinquants de Sao Paulo sont systématiquement assassinés par un "escadron de la mort", a affirmé dimanche un quotidien local, Folha De Sao Paulo.

Selon le journal, "plus de 100 délinquants mineurs ont disparu au cours de ces trois dernières années à Sao Paulo et la plupart pourraient avoir été assassinés". La majorité de ces jeunes gens, poursuit le quotidien, ont disparu "après avoir eu des contacts avec certains éléments de la police, et nombre d'entre eux ont été assassinés par balles sur la voie publique ou ont été retrouvés criblés de balles dans des endroits déserts."

Ces affirmations n'ont été jusqu'à présent ni confirmées ni démenties par les autorités.

Les "escadrons de la mort", sont des organisations clandestines tristement célèbres au Brésil et la presse s'est lassée de tenir à jour la comptabilité de leurs crimes. Selon la plupart des accusations formulées par les journaux, ces "escadrons" sont composés de policiers. La police, pour sa part, attribue les crimes à des règlements de comptes entre criminels.

Nouvelles colonies de peuplement

JERUSALEM (Reuter) — Le gouvernement israélien a approuvé dimanche la création de deux nouvelles colonies de peuplement en Cisjordanie, à Elon Moreh et Chilo. Le vice-président du conseil, M. Yigael Yadin, avait plaidé pour l'ajournement de cette décision mais, à part deux ministres, il n'a pas été suivi par ses collègues, précise-t-on de source proche du gouvernement. M. Yadin faisait valoir qu'il était inopportun de prendre une telle décision peu avant que s'engagent les négociations avec l'Egypte sur le sort de la Cisjordanie et de Gaza.

patrons

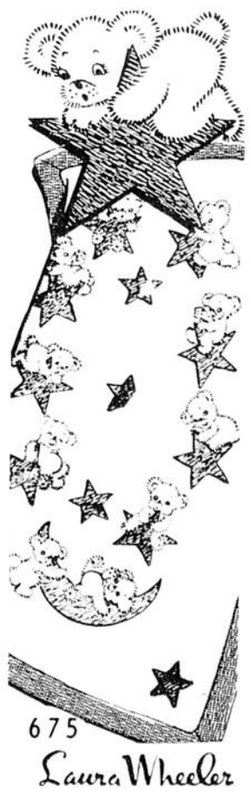

Petite couverture d'étoiles

Patron 675.
Par Laura Wheeler.

Faites plaisir à la mère et au bébé avec une jolie couverture de berceau. Des jolis oursons cabriolent sur un ciel étoilé et sur une tranche de la lune.

Brodez ces motifs faciles dans des couleurs douces, sur une couverture d'environ 48" x 68". Dix motifs d'oursons et sept étoiles inclus.

$1.50 pour chaque patron - comptant, chèque, ou mandat, - envoyez à: Laura Wheeler, Needlecraft Dept. Le Quotidien du Saguenay-Lac-St-Jean, 109, Crockford Blvd., Scarborough, Ont., Canada. M1R 5B4.

Le QUOTIDIEN
DU SAGUENAY LAC SAINT JEAN

109, Crockford Blvd.
Scarborough,
Ontario, M1R 5B4

Numéro .....

Taille .....

Nom .....

Adresse .....

CENTRE DE SERVICES SOCIAUX
Saguenay•Lac St-Jean•Chibougamau

PSYCHOLOGUE

ENDROIT:
Filiale de Jonquière.

SOMMAIRE DES RESPONSABILITES:

— Faire de la thérapie conjugale et/ou familiale et/ou individuelle auprès de la clientèle;

— Réaliser des évaluations psychologiques et/ou psychométriques de la personnalité d'enfant, d'adolescent et d'adulte;

— Assurer la présence de sa spécialité auprès des autres intervenants.

EXIGENCES:

— Formation universitaire de 2ème cycle en psychologie clinique;

— Minimum de trois (3) ans d'expérience pertinente.

Les candidats intéressés devront faire parvenir leur curriculum vitae au plus tard le 30 avril 1979 au:

Directeur des Ressources humaines,
Centre de services sociaux SLSJC,
711, Jacques-Cartier est,
Chicoutimi, Qué.
G7H 5B7
Tél.: (418) 549-4853

STATUE D'EINSTEIN — Une statue commémorative d'Albert Einstein pour son centième anniversaire de naissance, a été dévoilée dimanche, à l'Académie nationale des Sciences, à Washington. La statue mesure 12 pieds de hauteur, est faite de bronze et repose sur un banc semi-circulaire de granite de la Caroline du Nord. Se tenant à droite, se trouve Elizabeth R. Einstein, belle-soeur d'Albert Einstein, en conversation avec Robert Berks, de New York, sculpteur.

(Photolaser PA)

le monde en bref

Bombe et empoisonnement

LAUSANNE (Reuter) — Le chef de la secte hindoue de La lumière divine et cinq de ses disciples passent lundi en jugement devant la Cour pénale fédérale de Lausanne.

Ils sont accusés d'avoir perpétré deux attentats contre les domiciles d'un avocat et du chef de la police du canton de Zurich, qui s'opposaient tous deux à l'installation des bureaux de la secte dans la ville de Winterthur, dans le nord de la Suisse.

L'un des disciples est également accusé d'avoir tenté d'empoisonner l'un des opposants à la secte en lui offrant un bonbon recouvert de cyanure.

Les responsables de la secte, fondée il y a 12 ans par le principal accusé, Swami Omkarananda, nient tous les faits.

Accidents nucléaires en URSS

MOSCOU (Reuter) — Des accidents se sont déjà produits dans des centrales nucléaires soviétiques, a révélé M. Pyotr Neporozhny, le ministre de l'Energie et de l'Electrification, à un parlementaire américain, M. Robert Mitchel, en visite en URSS.

Mais, a ajouté le ministre, d'après M. Mitchel, représentant de l'Illinois, ces accidents sans gravité n'ont jamais remis en cause le programme nucléaire soviétique. Il n'a toutefois pas voulu indiquer à son interlocuteur les lieux et les dates des accidents, et le nombre éventuel de victimes.

C'est la première fois qu'un responsable soviétique de haut rang reconnait l'existence de tels faits. Auparavant Moscou avait toujours affirmé que ses centrales étaient totalement sûres.

Actuellement 15 centrales nucléaires fonctionnent en URSS, dont trois surrégénérateurs. M. Neporozhny doit se rendre aux Etats-Unis en juin en vue d'un accroissement de la coopération énergétique entre les deux pays.

Fuite dans une centrale

LONDRES (Reuter) — Une fuite à la centrale nucléaire britannique de Windscale a laissé échapper "des dizaines de milliers de curies" de radioactivité, a déclaré dimanche un porte-parole de la société British Nuclear Fuels Ltd. — BNFL — qui exploite les centrales britanniques.

Du liquide radioactif s'est échappé d'un bâtiment désaffecté de la centrale et a contaminé le sol dans un rayon d'une dizaine de mètres autour du bâtiment.

Arrêt d'un réacteur

CHARLEVOIX, Michigan (AFP) — Le réacteur nucléaire de Big Rock, près de Charlevoix, Michigan, a été arrêté vendredi, parce qu'une légère coulée d'eau "hautement radioactive" s'est produite à l'intérieur même du réacteur, a annoncé samedi soir la compagnie propriétaire du réacteur.

Le porte-parole de la compagnie, la Consumers Power Co., a précisé que cette fuite n'avait eu aucune conséquence ni sur les travailleurs de l'usine, ni sur l'environnement.

La fuite d'eau radioactive a été constatée vendredi, deux jours après la remise en marche du réacteur qui venait d'être stoppé pendant près de trois mois pour être réapprovisionné en combustible nucléaire. "Nous ne savons pas d'où vient cette eau, a précisé le porte-parole, et nous allons arrêter le réacteur jusqu'à ce que nous trouvions. Cela peut durer trois mois comme six mois."

"C'est comme avec une voiture, a-t-il ajouté. Vous faites faire un réglage de l'allumage. Vous êtes prêts à partir et alors le radiateur ne fonctionne plus. Vous le réparez, et ce sont les freins qui lâchent."

Le réacteur était entré en fonction en 1962.

Manifestation anti-nucléaire

PAMPELUNE, Espagne (Reuter) — Trois milliers de personnes ont manifesté dimanche dans les rues de Pampelune, dans le nord de l'Espagne, contre la construction d'une centrale nucléaire à Lemoniz, près de Bilbao.

Peu avant le défilé, la police avait délogé des manifestants de la mairie de Pampelune. A Bilbao, des protestataires ont d'eux-mêmes mis fin à un sit-in organisé pour les mêmes motifs.

Les partis de gauche qui ont appelé à une campagne anti-nucléaire d'une semaine dans tout le pays basque s'élèvent contre la construction de centrales à proximité des zones fortement peuplées.

Selon le quotidien El Pais de samedi, les experts du Conseil espagnol à l'énergie nucléaire sont préoccupés par les conditions de sécurité dans les trois centrales espagnoles actuellement en service. Les risques d'accidents y seraient plus élevés qu'aux Etats-Unis, affirment-ils.

Asile du chah

TEHERAN (Reuter) — Attribuer un visa ou accorder l'asile à des membres de la famille Pahlavi "sera considéré comme un geste inamical qui affectera les relations entre l'Iran et le pays concerné", déclare samedi un communiqué du ministère iranien des Affaires étrangères diffusé par la radio iranienne.

Cette mise en garde s'adresse notamment aux Etats-Unis et au Mexique.

Le communiqué rappelle à tous les pays que les passeports iraniens du chah et de sa famille ne sont plus valables.

Après s'être réfugiés d'abord en Egypte puis au Maroc, le chah et sa famille se trouvent actuellement aux Bamahas.

On présume que les Etats-Unis seront la destination finale du chah et de sa famille. Toutefois, la redécoration en janvier de la propriété qu'ils possèdent à Acapulco laisse penser qu'ils pourraient s'installer au Mexique.

Les forces d'Idi Amin fuient la ville de Jinja

JINJA, Ouganda (Reuter) — Les forces du nouveau régime ougandais, soutenues par l'armée tanzanienne, sont entrées dimanche dans Jinja. La plupart des soldats restés fidèles au maréchal Amin avaient quitté la ville depuis plusieurs jours, ont révélé des habitants de Jinja.

On ignore où se trouve actuellement le maréchal Amin. La présence d'un hélicoptère, signalée à Jinja, et les propos du président déchu qui se déclarait prêt à y livrer sa dernière bataille, laissaient à penser qu'Idi Amin s'y trouvait. Mais les habitants ont déclaré ne pas avoir vu d'hélicoptère depuis plusieurs semaines. Amin pourrait se trouver dans le nord de l'Ouganda, ou avoir déjà fui en Libye ou en Irak.

Les forces tanzaniennes ont commencé par chasser les forces restées loyales au maréchal du barrage d'Owen Falls. Des chars tanzaniens T-54 et T-34, de fabrication chinoise, ont ensuite bombardé la caserne de l'Aigle Khaddafi, située à la périphérie ouest de la ville. Les soldats tanzaniens ont traversé sur le barrage et ont progressé à travers les quartiers résidentiels sans rencontrer beaucoup de résistance. Ils ont ensuite occupé l'aérodrome et gravi une colline au sommet de laquelle se trouvait la caserne.

Deux longues colonnes de soldats tanzaniens ont alors pénétré dans la ville, le bruit des coups de feu marquant leur progression. Le fracas des armes résonnait dans les maisons, tandis que les soldats nettoyaient les bâtiments dans les rues adjacentes.

La rue principale était déserte à l'arrivée des soldats tanzaniens, mais, rapidement, des attroupements se sont formés. Un groupe de jeunes gens courait au milieu des soldats en brandissant un panneau sur lequel on pouvait lire "Vive le front de libération nationale ougandais, vive vive Nyerere."

Au fur et à mesure que les forces tanzaniennes progressaient dans la ville, des milliers de gens sont venus à leur rencontre, jetant des pétales sur leur passage.

ARMES JUSQU'AUX DENTS — Des soldats tanzaniens armés jusqu'aux dents avancent vers la ville de Jinja, en Ouganda, où l'ancien président Idi Amin devait offrir son dernier combat. Mais celui-ci n'a pas été revu.

(Photolaser PA)

ISOLEZ-VOUS...!

OUI! SELON LE GOUVERNEMENT, LE COÛT DU CHAUFFAGE SERA DOUBLÉ ENTRE 1976 ET 1980

QUE VOUS CHAUFFIEZ AU GAZ, À L'HUILE OU À L'ÉLECTRICITÉ VOUS POUVEZ ÉCONOMISER DE 30 À 50% SUR VOTRE CHAUFFAGE AVEC L'ISOLATION À HAUTE EFFICACITÉ

RAPCO-FOAM

*Rapco-Foam développé en Allemagne, introduit aux États-Unis depuis quelque temps est maintenant à votre portée.

*Rapco-Foam est introduit par des spécialistes dans tous les coins et racoins de vos murs ne laissant échapper aucune chaleur (de là, l'épargne de 30 à 50%).

*Rapco-Foam est une mousse préparée sur place par des spécialistes qui l'introduisent dans vos murs par le dehors. Aucun dérangement par l'intérieur.

*Rapco-Foam est le seul isolant ininflammable. Fortement recommandé par le code du Travail de New York et de l'Allemagne.

*Rapco-Foam est un isolant qui a une forte barrière contre le bruit (absorbe 92% du bruit).

*Rapco-Foam rend les murs à l'épreuve de la pourriture, de la moisissure, des bactéries, des insectes et en même temps, éloigne les petits rongeurs.

*Rapco-Foam comparativement aux prix des autres isolants, tout en étant deux fois plus efficaces, vous surprendra.

*Rapco-Foam produits acceptés par la Société Centrale d'Hypothèque et de logement, No. S.C.H.L. 8209.

ISOLEZ VOS MURS

LA MOUSSE RAPCO (418) 872-0511

LES ISOLATIONS GEMINI Inc
1685, boul. Talbot
Chicoutimi
Tél.: 418-545-6404.

Une démarche faite aujourd'hui vous garantit une isolation adéquate à l'année longue pour la vie.
Produit non combustible à 1208 F.

SOYEZ AU CHAUD CET HIVER
SOYEZ AU FRAIS L'ÉTÉ PROCHAIN
LA MOUSSE RAPCO EST GARANTIE POUR 10 ANS

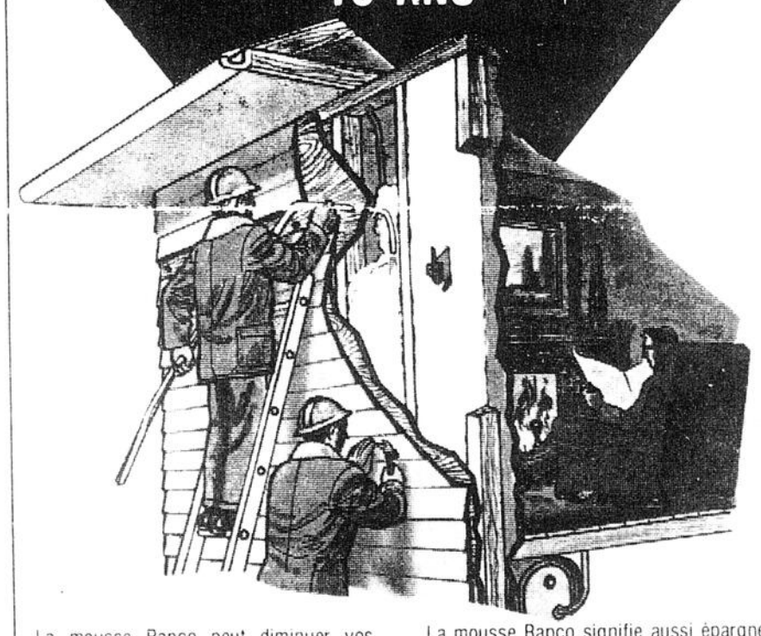

La mousse Rapco peut diminuer vos comptes de chauffage de 30 à 50%. Elle isole les murs et les rend étanches. En comparaison à d'autres genres d'isolation, la mousse Rapco ne laisse pas d'espaces vides. Elle protège votre maison et votre famille. Elle contourne et isole les fils et les boîtes de jonction où il pourait y avoir danger de feux électriques.

La mousse Rapco signifie aussi épargne en été. Le but de l'air climatisé est de rendre une maison confortable. Mais quand une maison est mal isolée le prix devient exorbitant. La mousse Rapco conserve l'air frais et diminue les comptes d'électricité. Même les maisons sans l'air climatisé restent fraîches et sèches.

Évitez les encombrements, réservez dès maintenant. Estimation gratuite. La mousse Rapco est éligible au rabais provincial et fédéral pour toute maison construite avant 1961 et approuvée par la S.C.H.L.

LA MOUSSE RAPCO (418) 872-0511

G2E-4C3
les ISOLATIONS GEMINI inc.
1685, boul. Talbot, Chicoutimi. — Tél.: 418-545-6404.
Nom _____
Adresse _____ Ville _____
Prov _____ Code _____ Tél _____

LE JEU DES NOMS

10 Voyages
$1250. en argent
5 Humidificateurs

VOICI VOS LETTRES POUR AUJOURD'HUI

W O M