

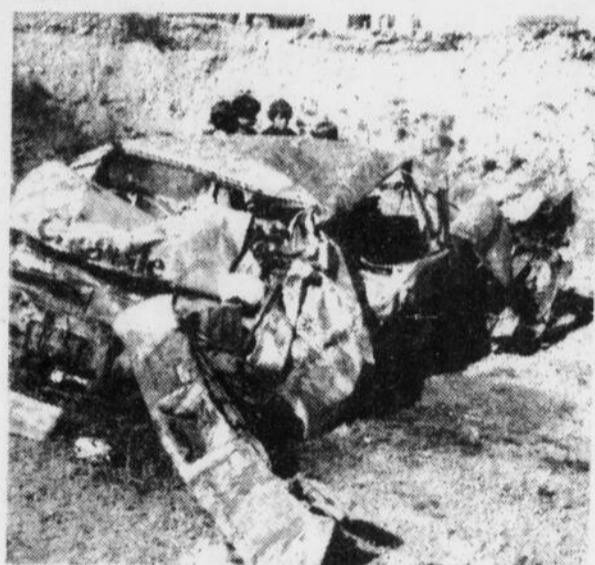

Tragédie routière: 3 morts

La mort frappe encore à St-Elzéar!



La carcasse de la Chevelle '68 dans laquelle circulaient les trois jeunes de St-Elzéar.

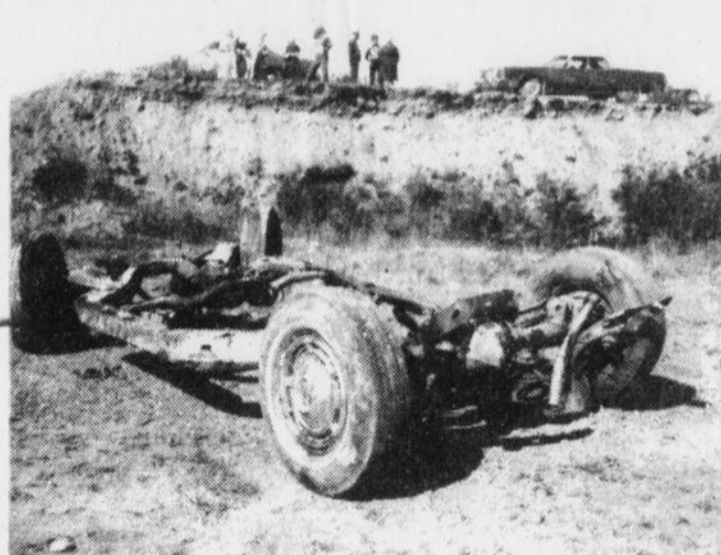

Après le saut de la mort, l'auto s'est retrouvée en pièces détachées.

Les presbytères changés en foyers de vieillards: «C'est ridicule», disent nos curés!

(Page 1B)

- * *L'Association touristique Beauce-Appalaches veut des sous*
- * *Le feu de Dosquet était criminel*
- * *On accepte les soumissions les plus basses à St-Isidore*
- * *On planifie la sécurité dans nos entreprises*

Le comité de citoyens de Ste-Marie:
«La vie ou la mort»

Le violeur de St-Sylvestre plaide coupable et écope

A St-Lambert
Ça pompe bien!

Ste-Marie

Que la ville prenne des mesures de sécurité pour les enfants

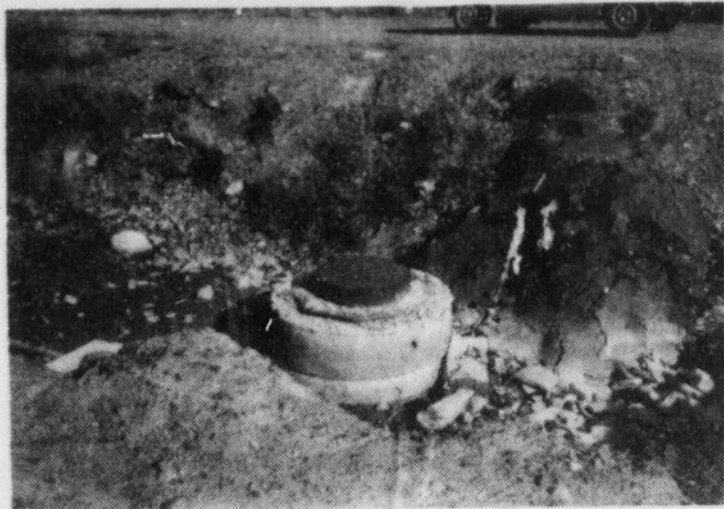

Cette bouche d'égout située elle aussi à côté de la rue Boisjoli constitue un danger potentiel pour la vie des enfants.

Par Albert BERUBE

Les résidents du quartier "Domaine aux quatre vents", près de la route Cameron à Sainte-Marie, sont déterminés à faire des pressions réelles pour obtenir gain de cause avec la Ville de Sainte-Marie. Le but de l'opération est d'éviter les noyades d'enfants au moment de la crue des eaux.

Selon une pétition d'une quarantaine de propriétaires du secteur qui doit être parvenue à

l'administration de la Ville ces jours-ci, les moyens à prendre pour réduire les risques d'accident seraient de faire interdire l'accès à deux ruisseaux qui coulent à côté de la rue Boisjoli. La Ville pourrait clôturer les deux trous.

Les enfants du quartier sont généralement âgés de 4 ou 5 ans. Il ne fait nul doute qu'il y a lieu de prendre des mesures de sécurité, afin d'éviter les éternelles noyades d'enfants au cours de la sai-

son printanière.

Les parents de l'endroit semblent absolument mécontents de l'attitude d'attente de la Ville qui, disent-ils, a pourtant déjà été plusieurs fois prévenue de l'existence du danger.

Cette fois, ils ont décidé de déposer une revendication par écrit de façon à faire prendre des mesures dans l'immédiat.

Deux beaucerons perdent la vie à Lauzon

Par: Bernard CARRIER

Deux jeunes Beaucerons, qui fréquentaient le Cégep Lévis-Lauzon à Lauzon, ont connu une fin tragique vers 21h30 jeudi soir dernier après qu'une camionnette les eût heurtés à la hauteur du Boulevard Mgr Bourget, sur la route 132 à Lauzon.

Les deux victimes, qui viennent toutes les deux de Beauceville, sont Yvon-Claude Roy, 18 ans, fils de Léopold Roy, et Roger Boulet, 19 ans, fils de François Boulet.

Selon une source policière, les deux jeunes hommes circulaient à pied sur la chaussée devenue glissante à cause de la pluie en compagnie de deux autres compagnons lorsque le tragique accident s'est produit. Il semble que les étudiants se rendaient à l'aréna de Lauzon située non loin de là.

Aux dires du constable Lagueur de la Sûreté municipale de Lauzon, les deux victimes ont décidé à un moment donné de traverser la route mais malheureusement, ils

n'ont pas vu le véhicule qui fonçait vers eux. Le conducteur de l'automobile n'a pas pu les éviter. L'impact fut violent.

Les ambulanciers de la Maison 2000 de Lauzon sont accourus sur les lieux de la tragédie mais lorsque les deux victimes sont arrivées à l'Hôtel-Dieu de Lévis, il était déjà trop tard. La mort avait fait son chemin. Quant aux deux autres garçons qui étaient demeurés sur l'accotement au moment de la collision fatale, ils ont subi un violent choc nerveux.

A St-Bernard

La paroisse reçoit \$84,300.

Par Albert BERUBE

La paroisse de Saint-Bernard vient de recevoir, dans une lettre datée du 18 septembre, la confirmation d'une subvention de \$84,300 pour couvrir les coûts excédentaires du réseau d'aqueduc et d'égouts. C'est ce que Le Guide apprend en premier.

Dans sa lettre, le ministre des Affaires municipales du Québec, M. Guy Tardif, précise que la somme sera versée sur une période de 10 ans et que le premier versement parviendra à la municipalité de la paroisse en octobre '78. Les contribuables ont de quoi se réjouir.



Ne cherchez plus

Le Guide peut faire profiter vos placements publicitaires

DEMANDEZ RICHARD

387-5408



Parlons St-Lambert

Les Châtelaines

Les Châtelaines de St-Lambert sont présentement à mettre sur pied un "marché aux puces". Ceci dans le but d'offrir aux gens la possibilité de se procurer toutes sortes d'articles à un

coût assez "spécial". Cette journée aura lieu dimanche le 15 octobre au Club Aramis à St-Lambert. C'est un rendez-vous. L'ouverture se fera à 11h30 pour se continuer jusqu'à 17h30. Donc tous

ceux qui désireraient se procurer des articles à un coût raisonnable, vous êtes les bienvenus. Il y aura de tout pour tous. Entrée libre.

L'incendiaire de Dosquet est reconnu coupable

Par: Bernard CARRIER

André Champagne, 28 ans, de Dosquet dans le comté de Lotbinière, a été tenu criminellement responsable jeudi dernier de la mort de Mme Arlette Blouin, 38 ans, et de sa petite fille Ginny Blouin, 3 ans qui avaient péri par le feu le 31 août dernier dans l'incendie de leur demeure à Dosquet.

Au cours de l'enquête du coroner qui s'est tenue au Commissariat des incendies de Québec sous la présidence du notaire Cyrille Delage, André Champagne et son avocat Me André Cartier ont tout fait en leur possible pour nier la déclaration que Champagne avait faite aux enquêteurs de la Sûreté du Québec. André Champagne avait avoué, entre autres, avoir mis le feu à la maison de M. Jean-Marie Blouin.

On se rappellera que le feu avait éclaté vers 15h30 dans l'après-midi

du 31 août tout près de la route 271, non loin de la municipalité de Dosquet. A ce moment-là M. et Mme Jean-Marie Blouin, de même que la petite Ginny Blouin dormaient à l'étage du haut. Soulignons que Ginny était la fille de Nicole Blouin, épouse d'André Champagne. Seul M. Blouin a pu s'en tirer en sautant d'une fenêtre du deuxième étage.

L'enquête policière par des spécialistes de la brigade du crime contre la propriété de la Sûreté du Québec a démontré que l'incendie s'était déclaré dans du foin qui jonchait la galerie arrière de la vieille bâtisse en bois. Soulignons que la seule porte d'entrée se trouvait sur cette galerie et qu'un réservoir d'huile à chauffage prenait place sur cette même galerie. Comme le foin, le feu et l'huile ne font pas bon ménage, les flammes se sont propagées comme

une traînée de poudre dans le vieux bois sec de la maison.

De son côté, M. Jean-Marie Blouin, le seul survivant de l'incendie, a révélé au cours de l'enquête que son épouse (Arlette Blouin), André Champagne et sa fille Nicole avaient échangé des gros mots la veille de l'incendie. Selon M. Blouin, André Champagne et son épouse Nicole Blouin se chicanèrent souvent.

Les Champagne avaient trois enfants, dont Stéphane, Nancy et Ginny. Cette dernière avait été confiée aux parents de Nicole en dépit de l'opposition d'André Champagne. Serait-ce là un motif de l'incendie criminel?

Un autre témoin, la jeune Claudine Blouin, 13 ans, a déclaré que Champagne s'était présenté à la maison des Blouin vers 15h00 ce jeudi après-midi. Il voulait voir Mme Blouin. Comme cette dernière était couchée, le jeune homme a rebroussé chemin en disant qu'il reviendrait. Trente minutes plus tard, le feu éclatait.

POURQUOI RISQUER?

Bon nombre d'entre nous aimons tenter notre chance de temps à autres. Mais personne ne peut se le permettre quand la sécurité de son commerce est en jeu.

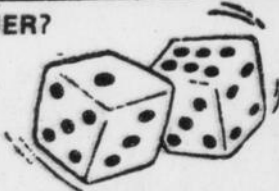

Le Guide et son conseiller publicitaire sauront vous guider sur vos placements en publicité

387-5408

STUDIO MICHAEL ENR.

288, ave. Chassé
Ste-Marie de Beauce
Mario Frenette

Photographe Professionnel

Faire-Partis,
Cartes de remerciements,
Albums, Cadres décoratifs,
Cartes Mortuaires.
Tél: 387-3676, 387-5677



Attention!

Avant de commencer vos travaux en

- CONSTRUCTION
- RENOVATION
- BRICOLAGE

ne cherchez pas plus loin nous avons tout ce qu'il vous faut chez

CLEMENT CYR Inc.

St-Elzéar, Beauce

Tél.: 387-5894

Ouvert jusqu'à 9 heures les jeudis et vendredis soirs.

LOGEMENTS NEUFS

- L'air pur chez-soi
- 2 1/2-3 1/2-4 1/2 pièces
- Bureau et salles séparées
- Meublés ou non-meublés
- Insonorisés
- Environnement paysagé
- Tapis mur à mur
- Stationnement avec prise
- Buanderie communautaire
- Entrée laveuse sècheuse
- Concierge sur place
- Prix à partir de \$160.00

Situé dans la CITE BELLEVUE CENTRE-VILLE

Rue St-Joseph Ste-Marie
Tél.: 387-6644
387-5863

Le cadeau toutes-saisons...

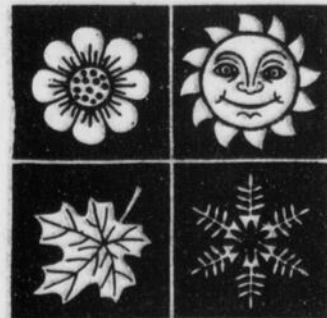

le don de vie. Donnez du sang à la Croix-Rouge

Le Guide Journal Hebdomadaire
Fondé en 1930

Imprimé par: Imprimerie "Le Guide Inc."
Route Président Kennedy, Ste-Marie, Beauce
Québec, Canada - Tél.: (418) 387-5408

MEMBRE LES HERBOS REGIONAUX

Enregistrement no 1386
Courrier de la deuxième classe

Dépôt légal: Bibliothèque Nationale du Québec
Présidente: Ursule Thomeas Gérant de publicité: Gérard Parent
Rédacteur en chef: Bernard Carrier

Canada \$6.00
Etats-Unis \$12.00
Autres Pays \$12.00

CONSULTEZ NOS PETITES ANNONCES, VOUS EN FEREZ VOTRE PROFIT

La mort frappe encore à St-Elzéar

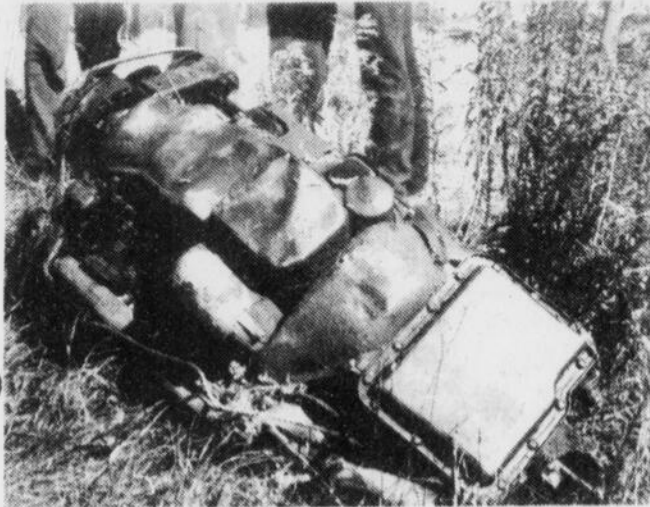

Dans la course folle, le moteur s'est détaché du cercueil roulant qui est allé s'arrêter 350 pieds plus loin.

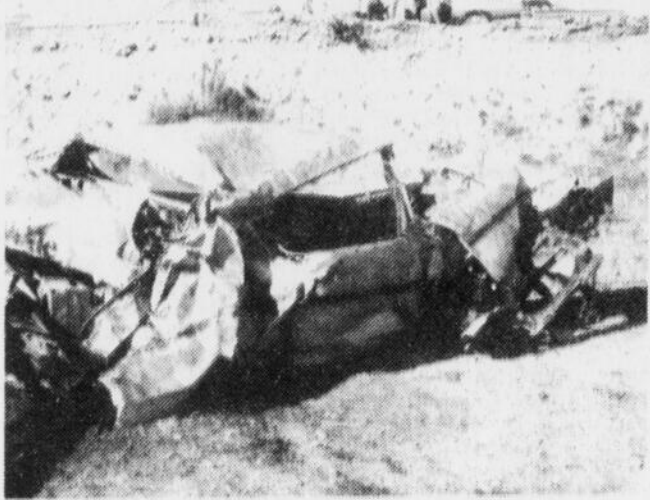

Les gens qui passaient sur la route 216 pensaient qu'il s'agissait d'un bazou qui avait servi à une course de démolition.



L'automobile de Michel Walsh est allée s'arrêter dans un trou de dix pieds de profondeur.

Par: Bernard CARRIER

Septembre n'est vraiment pas le mois chanceux pour les citoyens de St-Elzéar de Beauce qui, en l'espace d'un an, ont perdu six de leurs concitoyens.

Dans la nuit de vendredi à samedi, c'était au tour de trois jeunes étudiants de St-Elzéar à perdre la vie dans des conditions tragiques après que l'automobile dans laquelle ils prenaient place eût quitté la route 216, à l'entrée ouest du village de St-Elzéar.

Les malheureuses victimes sont Jean-Paul Boulanger, 19 ans, fils de Bertrand, Michel Walsh, 18 ans, fils de John, et Bruno Jacques, 15 ans, fils de Normand.

Cette tragédie routière qui s'est produite presque un an après le gros accident du 5 septembre 1977 dans lequel Réal Sylvain, 27 ans, Alain Lehoux, 20 ans, et Lise Rondeau, 16 ans, avaient rendu l'âme sur la même route à l'entrée est du même village, a semé la consternation dans cette petite municipalité du comté de Beauce.

L'accident

Il devait être vers les 3h30 du matin samedi lorsque la mort a frappé. A la Sûreté du Québec, le caporal Claude Samson a révélé au GUIDE que l'accident avait dû se produire entre 3h30 et 7h00 et que ce n'est que vers

9h15 du matin que deux petits gars, Marc Vézina et Marco Lehoux ont fait la macabre découverte.

Tout comme tous les paroissiens du village, les trois victimes avaient participé la veille à la soirée de remise de trophées des ligues locales de balle-molle. Plus tard en soirée, ils avaient pris la direction d'un chalet sur la route qui mène à St-Sylvestre afin de faire acte de présence à un «party» organisé à l'occasion d'un anniversaire de naissance.

Vers 3h30 du matin, les trois compagnons décidèrent de rebrousser chemin. Les trois jeunes hommes montèrent dans la Chevelle 1968 de Michel Walsh. On presume d'ailleurs que c'est ce dernier qui conduisait. Jean-Paul Boulanger et Bruno Jacques, qui demeurent tous les deux sur la rue des Rosiers dans le village, auraient demandé à Michel d'aller les reconduire.

Aux dires du caporal Samson de la Sûreté du Québec en poste à St-Joseph, «le conducteur devait filer à vive allure car un char démolit comme ça, c'est rare qu'on voit ça!»

Le caporal Samson explique l'accident ainsi: «Roulant à une bonne vitesse, le conducteur aurait perdu le contrôle de son véhicule en arrivant à la fourche à l'entrée ouest du village de St-Elzéar. Après avoir frappé tout ce qu'il y a en bosses dans un clos, le moteur et le capot se sont détachés de la Chevelle, alors que la carcasse du bolide a continué son chemin dans un trou de dix pieds de profondeur, avant de s'immobiliser 400 pieds plus loin.»

Lorsque l'on constate ce qu'il reste de la Chevelle, le moteur à 350 pieds du chemin, le capot arraché, le pneu de secours à 300 pieds de l'impact, la batterie qui a été projetée à cinq pieds de l'automobile, les trois corps des malheureuses victimes éparpillés ici et là, on ne peut faire autrement que de dire que les trois copains ont connu une mort atroce.

Apparemment, personne n'a rien entendu malgré le fracas infernal qui a dû se produire. C'est compréhensible puisqu'aucune maison ne se trouve à proximité de ce pic de gravier.

Tôt dans la matinée, des automobilistes ont bien vu la Chevelle de Michel Walsh dans le fond du trou, mais tout

le monde croyait qu'il s'agissait d'un bazou qui avait servi à une récente course de démolition. C'est pourquoi on n'a pas porté attention plus que ça au tas de ferraille en exposition dans le clos; d'autant plus qu'il y avait de la bruine ce matin-là.

Dès qu'ils furent avertis, les ambulanciers de la Maison Landry et Frères de Ste-Marie sont accourus sur les lieux de la tragédie. Les agents Claude Tanguay et André Bolduc de la Sûreté du Québec en poste à St-Joseph de Beauce sont arrivés au même endroit quelques minutes plus tard.

Dans l'après-midi, le coroner Herman Mathieu de St-Ephrem a procédé à l'ouverture de l'enquête à la morgue Landry de Ste-Marie afin d'identifier les victimes.

Les funérailles

Dimanche et lundi, des centaines de parents et amis des victimes ont circulé devant les dépouilles mortelles exposées dans la salle municipale de l'endroit. Dans

la soirée, plus de 500 personnes faisaient la file à l'extérieur afin de voir pour la dernière fois leurs amis.

Les funérailles eurent lieu mardi à 14h30 dans l'église de St-Elzéar. Le service fut chanté par le curé de la paroisse, l'abbé Jean-Charles Bailargeon; alors que l'homélie a été faite par un ami de ces jeunes, l'abbé Guy Frenette, animateur de pastorale à la polyvalente Benoit-Vachon de Ste-Marie. Jean-Paul, Michel et Bruno avaient tous fréquenté cette école secondaire.

Avant de connaître une fin tragique, Jean-Paul étudiait au collège de Lévis, Michel fréquentait le Cégep Lévis-Lauzon et Bruno allait toujours à la polyvalente.

Nul besoin de vous dire que l'église de style roman de St-Elzéar était remplie à craquer.

Le GUIDE tient à offrir à la famille éprouvée par la mort de Jean-Paul, Michel et Bruno, ses plus sincères condoléances.

Un accident de deux blessés à St-Bernard

Par Albert BERUBE

Deux jeunes personnes de Saint-Isidore en ont été quittes pour une bonne peur et des blessures tout de même assez graves, vers 1h00 dans la nuit de samedi à dimanche (24 septembre).

Le véhicule, conduit par Marc Turgeon (19 ans) de Saint-Isidore, a quitté la route du chemin Saint-Henri de

Saint-Bernard pour aller donner contre un espace de pelouse. Marc Turgeon circulait en compagnie de son amie Martine Simard (18 ans).

Les ambulanciers de la maison Edgar Mercier et Fils de Sainte-Marie les ont conduits au Centre hospitalier de l'université Laval (le CHUL), où leur état est jugé comme satisfaisant.

Le violeur a plaidé coupable

Par Albert BERUBE

Un homme de Saint-Sylvestre de Lotbinière, M. Jean-Paul Genois, devra purger cinq ans de prison pour avoir été reconnu coupable d'un viol dans la région.

L'homme en question était détenu depuis le 22 août au Palais de Justice de Saint-Joseph de Beauce. Le 7 septembre, il a comparu devant la cour des Sessions de la Paix de Saint-Joseph, et c'est le 15 septembre qu'il a reçu sa sentence, par la voix du juge Paul Bailargeon qui rendait son dernier juge-

ment.

Le prévenu a plaidé coupable à 7 chefs d'accusation, soit pour un viol, une tentative de viol, quatre attentats à la pudeur et une introduction par effraction.

La peine imposée pour le viol est de cinq ans, tandis que la peine pour les six autres chefs d'accusation est de deux ans pour chaque délit, ce qui totaliserait 17 ans de détention.

Cependant, le juge Paul Bailargeon a demandé que les peines soient purgées concurremment; ainsi, le prévenu passera cinq ans en prison.

A Ste-Marie

Le comité des citoyens: «La vie ou la mort!»

Par Bernard CARRIER

Qui ne se rappelle du fameux comité des citoyens qui avait été formé dans l'ex-paroisse de Ste-Marie en vue de faire échec au redoutable projet de fusion entre les deux municipalités pour former une seule et même ville?

La semaine dernière, je recevais la visite du secrétaire de ce comité pour l'étude de la fusion, M. André Gosselin, qui a bien voulu me remettre une invitation pour assister à une importante réunion qui devrait déterminer si le comité des citoyens doit vivre ou mourir.

Les élections municipales à Ville Ste-Marie approchent à grands pas et par le fait même, on aimerait bien être fixé sur l'avenir de ce comité car apparemment, on a encore des choses à régler...

L'invitation

Le comité des citoyens pour l'étude de la fusion doit dans les prochains jours décider de son avenir. D'aucuns croient qu'une telle organisation peut et doit exister dans toute grande municipalité. D'autres pensent le contraire. Afin de déterminer l'avenir du présent comité, les administrateurs ont prévu une assemblée générale qui aura lieu jeudi le 28 septembre prochain à compter de 20h30 à la salle du sous-sol du centre récréatif à Ste-Marie. Brièvement, il sera question:

1. De décider si le comité doit continuer de fonctionner,
2. S'il est décidé qu'un comité doit continuer, on devra lui choisir un nom approprié, définir les grandes lignes de ses objectifs, et choisir des administrateurs.

Le présent comité existe au niveau de la paroisse seulement. Maintenant que la fusion est chose accomplie il est donc important que l'assemblée du 28 septembre soit au niveau de la nouvelle municipalité. Ceci veut dire que tout payeur de taxes, qu'il soit de la ville ou de la paroisse, devrait y présenter ses opinions et même devenir actif dans le futur comité.

Compte tenu de l'évolution des structures dans lesquelles nous vivons, il y a de l'intérêt de tous que nous soyons vigilants. Cette vigilance serait quasi impossible à accomplir autrement que par un comité représentatif.

27

27

27

Editorial . . .

Le sport dans nos arénas

La saison de balle-molle vient à peine de se terminer et déjà les grouillants sportifs d'hiver se sont rués vers les arénas de la région afin d'entreprendre une nouvelle activité sportive touchant le hockey, le ballon-balai ou le patinage artistique.

Depuis déjà fort longtemps, le hockey, notre sport national, tient une place primordiale dans le coeur des Québécois. C'est pourquoi, à chaque année, presque toutes les municipalités de notre région ont leur propre équipe dans les ligues qui pullulent dans nos stades couverts.

Une grande première cette année au hockey, la renommée ligue de Beauce renaîtra sous le nom de «Beauce-Cité». Cinq équipes ont accepté de rejoindre les rangs de ce circuit, soit les formations du Ste-Marie, St-Joseph, Beauceville, St-Georges et Lac-Etchemin.

Les premières pratiques nous ont fait voir des joueurs rapides et déterminés même si plusieurs d'entre eux devront se contenter d'évoluer dans une ligue beaucoup moins forte.

Dans la ligue Beauce-Dorchester-Laurentide (BDL), sept formations renoueront avec la compétition, dont les équipes de Ste-Marie, Frampton, Ste-Hénédine, St-Frédéric-Tring, St-Odilon, St-Joseph et St-Isidore. A la toute dernière minute, l'équipe du St-Elzéar s'est retirée de la ligue étant donné qu'il n'y avait que six joueurs locaux qui étaient intéressés à revenir à l'action.

A l'aréna de St-Gilles de Lotbinière, c'est encore la ligue Intermédiaire L.D.L. qui fera la pluie et le beau temps alors que six formations s'affronteront à chaque fin de semaine. Les équipes en lice sont St-Gilles, Leeds, St-Patrice, St-Bernard, St-Rédempteur et le Dosquet qui remplace l'équipe démissionnaire de St-Narcisse qui conserve toutefois sa franchise.

Encore une fois cette année, le hockey mineur n'a pas été délaissé puisqu'à Ste-Marie et St-Gilles, des centaines de jeunes sportifs envahiront ces deux arénas. Ce qui revient à dire que les jeunes de Ste-Marie, Vallée-Jonction, Scott, Frampton, St-Elzéar, Ste-Hénédine, St-Isidore, St-Gilles, St-Bernard, St-Patrice, St-Lambert, St-Narcisse, Leeds, Ste-Agathe, St-Sylvestre, etc., auront la chance de jouer dans les ligues de hockey mineur telles les pré-Novices, Novices, Atomes, Pee Wee, Bantam et Midget.

Mais il n'y a pas que le hockey dans ce bas monde et comme de fait, les organisateurs du ballon-balai aiment bien que l'on parle d'eux de temps en temps. A Ste-Marie, six clubs font partie de la ligue de ballon-balai, soit les équipes Château Ste-Marie-St-Elzéar, G.L.L. Ste-Marie, Piscines Ste-Marie, Scott-Jonction, St-Patrice et St-Sylvestre. Dans le coin de St-Gilles, la lutte se fera entre huit formations dont St-Gilles, St-Lambert, St-Narcisse, St-Agapit, St-Etienne, St-Flavien, St-Edouard et Ste-Croix.

Il ne faudrait pas oublier non plus le patinage artistique, les écoles de hockey et d'arbitrage, le patinage libre, etc. qui prennent de plus en plus de place dans nos arénas.

Pour parler de tout cela, ça prend un coordinateur des sports, et c'est pourquoi nous avons fait appel à un spécialiste dans le domaine en la personne de Bertrand Carrier qui s'efforcera à chaque semaine de couvrir de son mieux les activités sportives qui pleuvent dans notre région.

Bernard CARRIER

Chronique de la Commission Industrielle

Après quelques mois de silence, nous reprenons notre chronique. Tous ou presque ont eu l'occasion de bénéficier de repos pendant ces beaux jours d'été.

Dans l'économie québécoise dont le cycle est relié aux saisons, une autre période de réflexion s'amorce. L'hiver semble se prêter au mûrissement des projets qui se concrétisent par la suite. C'est dans ce sens que nous vous souhaitons un hiver enrichissant car c'est vers vous que le regard des Québécois est présentement tourné.

En bref: Bientôt vous pourrez vous procurer le sigle de la Beauce sous forme de plaques d'auto, d'auto collants, etc. Soyons fiers de cette identification et n'hésitons pas à la porter.

Vous avez sûrement entendu parler de la nouvelle SODEQ Beauce-Appalaches (Société de Développement de l'Entreprise Québécoise), mais qu'est-ce que c'est au juste?

- La SODEQ provient d'une loi du Gouvernement du Québec favorisant, par une réduction importante de l'impôt provincial, l'investissement de capitaux régionaux dans l'industrie manufacturière régionale.

Ainsi, vous déduisez de votre impôt provincial à payer, l'équivalent de 25% de votre investissement dans la SODEQ Beauce-Appalaches.

- Les placements de la SODEQ Beauce-Appalaches s'effectueront de quelles façons?

Une tranche importante de 30% de son avoir sera d'abord

placé dans des obligations ou autres valeurs permettant d'assurer les revenus suffisants à une saine gestion.

L'autre partie (70%) qui constitue l'originalité de la SODEQ Beauce-Appalaches, sera investie en capital risque dans la petite et moyenne entreprise manufacturière de la région, offrant des capacités de croissance intéressantes.

- Comment la SODEQ Beauce-Appalaches aidera-t-elle la croissance de nos entreprises manufacturières?

La présence d'un partenaire tel la SODEQ Beauce-Appalaches peut faire toute la différence dans les occasions suivantes:

- La création d'une nouvelle entreprise.

- La croissance rapide d'une entreprise existante.

- La réalisation de fusions ou acquisitions.

- L'achat par les cadres et la continuité de l'entreprise.

- Réorganisation du fond de roulement.

- Etc.

Un projet d'implantation d'usine de laine minérale est en cours. Le comité qui a pris le dossier en main aura sûrement des choses à vous communiquer avant longtemps.

- OSE un programme du provincial ayant pour but de stabiliser l'emploi, sera prolonger. Tous les projets à caractère communautaire sont admissibles. Bien que dans notre région ce ne fut pas le cas, ailleurs dans la Province, coopératives et entreprises en ont bénéficié.

Le gouvernement fédéral a un

organisme qui ressemble à la SDI Québec; il s'agit de la Commission d'Expansion des Entreprises. Malheureusement nous n'en avions jamais entendu parler avant le 21 septembre 1978. Toutefois lors de la présentation de jeudi dernier, on nous a assuré de la disponibilité de fonds pour réaliser des études, garantir les prêts et prendre en charge les intérêts d'entreprises qui vont bien.

Toujours par le gouvernement fédéral, le Ministre d'Etat annonçait récemment le Programme d'Intégration des Diplômés dans la PME. Visant à aider les entreprises à embaucher des nouveaux diplômés et permettre à ces derniers de prendre de l'expérience, ce programme permettra aux entreprises de recevoir du gouvernement fédéral 50% du traitement du diplômé jusqu'à concurrence de \$675.00-mois.

Nous venons de recevoir de la Banque Fédérale de Développement sa brochure No. 15. Comment fonder son propre commerce de détail. On y retrouve de nombreuses informations et il serait très intéressant même pour ceux qui opèrent déjà, d'en prendre connaissance.

Nous avons beaucoup de matières et nous avons choisi cette formule afin de vous permettre de nous lire au complet. Si vous désirez en savoir plus long sur ces sujets ou sur d'autres, n'hésitez pas à communiquer avec nous.

Julien Turcotte
Commissaire Industriel

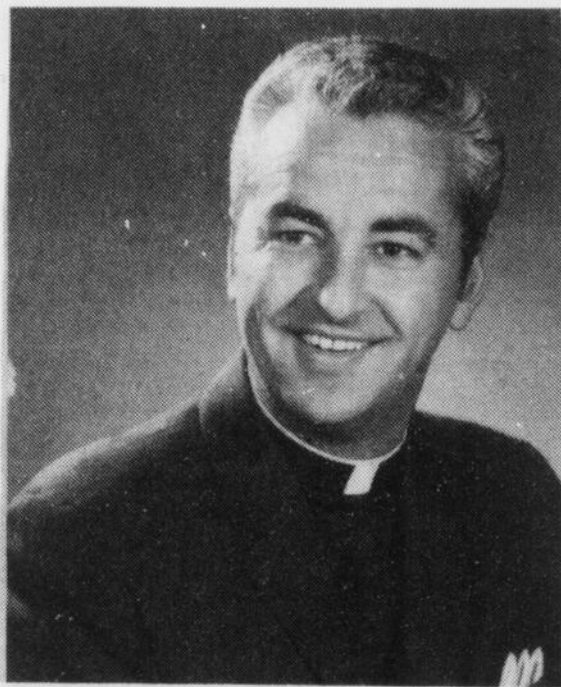

Samedi, le 16 septembre 1978, M. l'abbé Gaston Bilo-deau était installé curé de Saint-Nicolas, comté de Lévis. Le nouveau curé a présidé avec ses confrères et amis prêtres à la concélébration de la messe de 19h30. Dans son homélie, il a dit qu'il était très heureux de l'accueil de ses paroissiens et qu'il ferait tout son possible pour être à leur disposition.

Beaucoup de parents et d'amis s'étaient rendus à cette messe pour lui souhaiter un fructueux ministère.

Après la messe, un goûter fut servi par ses paroissiens et le nouveau curé a reçu les félicitations de ses paroissiens, de ses parents et amis. Il a remercié chaleureusement tous les participants. Félicitations et beaucoup de succès au nouveau curé.

Tes amis.

Souper Richelieu

A St-Isidore

\$5,050 pour paver la rue des Bouleaux

Par Albert BERUBE

Au cours de sa réunion régulière du mois, tenue le 6 septembre, la paroisse de Saint-Isidore a procédé à l'ouverture des soumissions pour l'exécution de travaux de pavage de la rue des Bouleaux. Les Entreprises lévisiennes de Saint-Etienne ont obtenu le contrat des travaux, pour un montant de \$5,050.

Deux autres soumissions sont parvenues à la table du conseil, mais le conseil de la paroisse ne les a pas retenues parce qu'elles étaient plus élevées.

Les Entreprises M. J.Y.

de Saint-Jean Chrysostôme offraient leurs services pour \$6,615.18, tandis que la firme Pavage Larouche de Saint-Lambert demandait le montant le plus élevé, soit \$6,999.25.

Une étude

Il est possible que l'on réduise, dans un avenir rapproché, la limite de vitesse à l'intersection des routes 173 et 275.

Le conseil de la paroisse de Saint-Isidore vient en effet de demander au ministère des Transports d'effectuer une étude de circulation dans ce but.

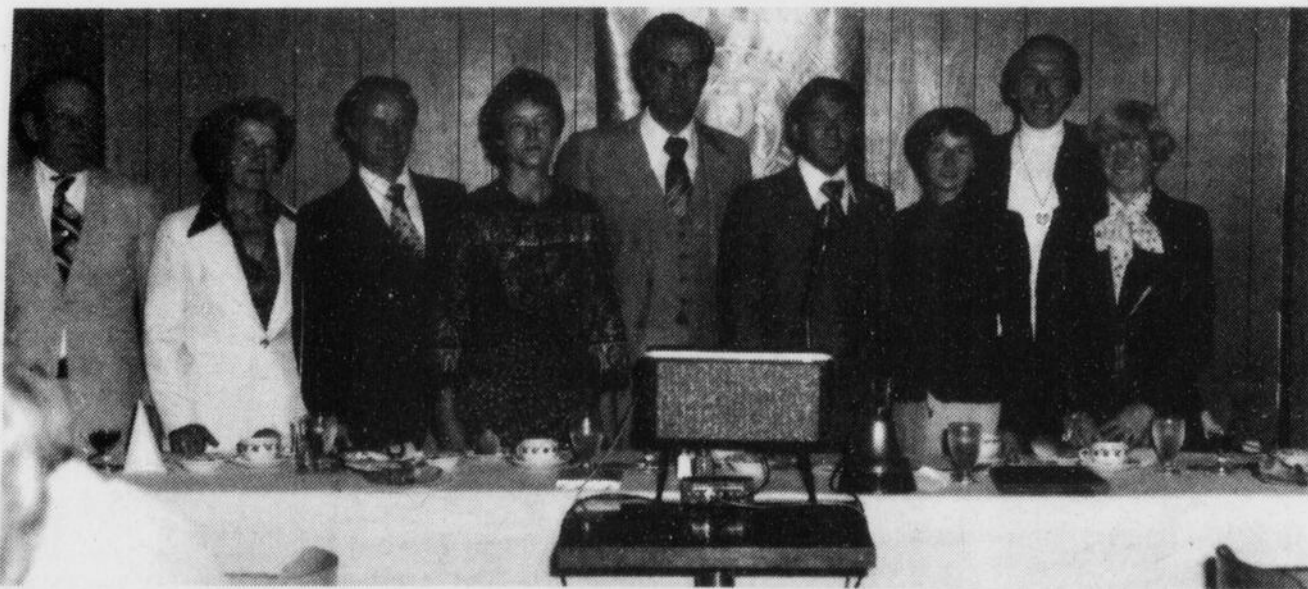

Lors de l'intronisation du nouveau président Richelieu, avait lieu le premier souper de la saison, à la Seigneurie Ste-Marie le 11 septembre dernier.

Pour cette occasion, le conférencier invité était M. le Curé Jules Rioux. De gauche à droite, Philippe et Irène Laverdière, M. le Curé Rioux, Claire et Gilles Laroche, le nouveau président, Michel et Céline Bolduc, Maurice et Hélène Dulac.

Marmelade

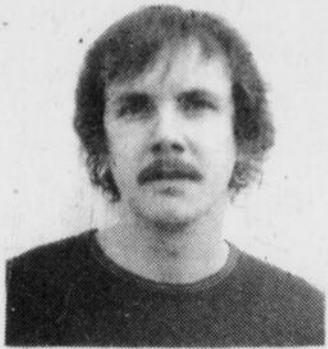

BERNARD CARRIER

Claude Roy et Len Small de Ste-Agathe de Lotbinière ont remporté dimanche les honneurs du super Rallye Navex de St-Patrice organisé par l'Association Rallye Rive-Sud de Québec. Le duo Bernard Carrier et Denis Vachon sont arrivés loin derrière en décrochant une 74^{ème} place sur un grand total de 92 partants. Ce qui a fait dire à plusieurs: "Tu es aussi bon dans les rallyes que dans les courses de démolition..." Riez si vous voulez, mais je vous garantis que d'ici la fin de l'année, je me classerai au moins dans les 10 premières places. Le 8 octobre, à St-Sylvestre, je serai le navigateur de Marcel Demers de St-Patrice (ex-entraîneur de Ste-Marie-Beauce-Cité), et quelques jours plus tard, j'accompagnerai Donald Reynolds au rallye de Ste-Agathe.

L'historien Julien Bilodeau de St-Sylvestre de Lotbinière et sa belle-soeur furent les premiers membres du club à se classer parmi les derniers dans le rallye de St-Patrice. Julien pourra toujours se consoler car c'est lui qui a gagné l'une des quatre bouteilles de vin qui furent tirées parmi les membres. Il faudrait souligner également la performance de Wilson Lessard de St-Frédéric qui a manqué de gaz sur le parcours. Il a dû faire appel à un cultivateur de St-Elzéar qui lui a refillé un gallon d'huile. Comme l'huile et le gaz ne font pas bon ménage dans un réservoir à essence, Wilson et le cultivateur ont été dans l'obligation de siphonner le tout avec un tube et leur bouche. Y'paraît qu'ils se sont bien amusés... Wilson et sa navigatrice ont terminé en 84^{ème} position.



Savez-vous pourquoi on agrandit au GUIDE? Le nouveau journaliste sportif du GUIDE, Bertrand Carrier, le sait bien puisqu'il est obligé de travailler par terre... le téléphone sur le dos à part de ça. Que voulez-vous, on a pas de bureau pour lui! En parlant de Bertrand, il ne travaille au GUIDE que depuis une semaine et déjà il a trouvé le moyen d'avoir une petite prise de bec avec le maire de la paroisse de St-Isidore, M. Adrien Chatigny. Maire ou pas maire, notre nouveau journaliste ne se laisse pas manger la laine sur le dos. Il a de qui retenir...

Il y a quelques jours, je pondais un article dans le GUIDE sur le 65^{ème} anniversaire de mariage de M. et Mme Fortunat Lagrange de Sts-Anges qui demeurent aujourd'hui au Foyer de Frampton. Mais croyez-le ou non, j'ai réussi à trouver mieux. En effet, M. et Mme Johnny Roy de St-Lambert, âgés respectivement de 88 et 87 ans, ont célébré le 31 août dernier leur 69^{ème} anniversaire de mariage. Imaginez, dans 69 ans j'aurai 94 ans et dire que je ne suis même pas encore marié!



Non, il ne s'agit pas d'un Abénakis de Ste-Claire, ni de l'un des frères du chef Huron de Loretteville, Max Gros-Louis, et encore moins le cousin du lutteur nain Petit Castor (Little Beaver). Le nom de cet homme qui porte cette remarquable couette huronne est Yves Drouin de Scott-Jonction. L'auteur de ce crime est le barbier Lévis Labbé. Dans le milieu, on se demande si Yves se prépare à jouer dans un "westerr." de Sergio Leone...

Ce n'est pas payant de ne pas respecter les règlements de la circulation et le vétérinaire gardien de but Rodrigue Dawson de Ste-Marie l'a appris à ses dépens en engageant son véhicule dans un sens unique à Québec. Comme de fait, Rodrigue a été intercepté et il a dû débourser une amende de \$25. à la police de Québec. Ce n'est pas trop cher pour apprendre, mais il aurait été préférable que le coupable vienne dépenser cet argent chez nous. L'agent Jean-Guy Bilodeau de Ste-Marie l'a à l'oeil...

Tranquillement pas vite, les joueurs de hockey de la région commencent à se mettre en forme. L'équipe du Ste-Marie qui évolue dans la ligue Beauce-Cité, aura un super entraîneur en la personne de Jean-Charles Gravel. Y'paraît qu'il va nous en faire voir de toutes les couleurs! Pour ceux que la chose intéresse, le tournoi mise en forme de la ligue BDL se déroulera le premier octobre à St-Joseph et le 8 octobre à Ste-Marie. C'est également dimanche prochain que se tiendra à l'aréna de St-Gilles le tournoi mise en forme de la ligue LDL. C'est là qu'on va savoir si les gars sont vraiment en forme.

Samedi soir, au Centre municipal de St-Bernard de Dorchester, c'était la soirée sociale du Club Ayrshire Etchemin et croyez-le ou non, plus de 500 personnes ont envahi la grande salle de réception. Comme nous n'avons reçu les résultats de cette grande soirée que mardi, nous vous dévoilerons le nom des gagnants la semaine prochaine. Tout ce que je peux vous dire pour l'instant, c'est que les producteurs Réjean Laplante et André Chabot de St-Patrice se sont mérités des trophées. Félicitations!

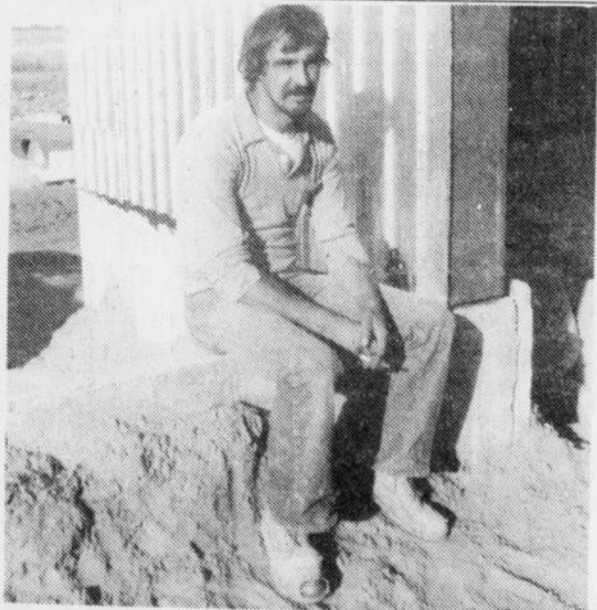

Le 5 octobre 1977, l'Ami Espion déclarait: "On ne voit toujours pas d'aréna à St-Isidore et Dieu seul sait quand l'aréna apparaîtra." La semaine dernière, le journaliste Albert Bérubé s'est rendu espionner à St-Isidore et il a découvert assis dans un coin, l'optimiste Yves Gourde qui lui a lancé au visage cette phrase révélatrice: "Ne dites plus que l'aréna est invisible à

St-Isidore". Ca prouve qu'à St-Isidore, les gens savent se donner la main lorsqu'il s'agit de mettre sur pied un gros projet.

Je connais deux déménageurs ultra-rapides dans notre région et si jamais vous avez besoin de leurs services, ils s'empresseront de répondre à votre appel. Les gars en question sont Bernard Chabot et Bertrand Couture de St-Isidore de Dorchester. Mais, il y a un mais, ils sont tellement rapides que l'autre jour, ils déménageaient un poêle au sous-sol et plutôt que de le descendre marche par marche, ils l'ont échappé dans le haut des escaliers...

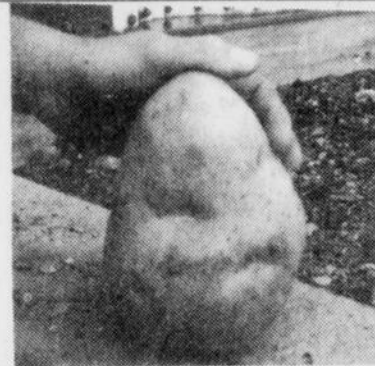

La tomate de 17 pouces et 3/8 de Mme André Blais de St-Patrice en a fait jaser plusieurs dont Mme Thérèse Labonté du chemin Le Bras à St-Isidore, la femme de Rosaire. Cette dernière est apparue au GUIDE lundi dernier avec une grosse patate de 19 pouces 1-2 pesant 3 livres 1-2. "Je lance un défi à n'importe qui de trouver mieux" a-t-elle ajouté en quittant le journal.

Ne reculant devant rien, Simone Bédard de Ste-Marie s'est rendue au début du mois de septembre au super Bingo de votre humble serviteur J.-E. Prudhomme à Québec. Elle avait la ferme intention de décrocher le premier prix (Cadillac ou \$12,000.). Malheureusement, elle est revenue en ville avec son bazou (vitre craquée, bosse dans l'aile, etc.) Cependant, les filles du ballon-balai ne seront pas encore à pied cet hiver. "La B'd'or nous sauve encore!"

SAVIEZ-VOUS QUE:

- Les Chevaliers de Colomb du Conseil 2912 inaugureront samedi soir dernier leur centre communautaire. Ce n'est pas le plaisir qui a manqué!
- Le portier Yves Lachance de Ste-Marie m'a confirmé dimanche soir qu'on ne parlait pas souvent de lui dans le journal...
- Il y a du nouveau cette semaine dans le GUIDE! Je vous invite à jeter un coup d'oeil dans le cahier des sports:
- Richard Bilodeau de Ste-Marie a tenu le coup lors de sa "run" de tabac en Ontario cet été. Où mettre la croix?
- Le président de la "gang des quatre", Alain Perreault, ne s'est pas présenté à la dernière réunion dimanche soir dernier...
- Maurice Nadeau de Leeds s'est rendu voir les petites Indiennes de la Haute-Mauricie dernièrement. Il est revenu bredouille...
- C'est samedi que s'ouvrira l'exposition des huiles de Cécile Grondin-Gamache de Ste-Marie à la Galerie Zanettin du 28, Côte de la Montagne à Québec. Vous avez jusqu'au 15 octobre pour vous y rendre.
- Le tournoi de fermeture du Club de Golf de Beauce Inc. se déroulera officiellement samedi prochain (30 septembre). On vous y attend!
- Une collecte ou une taxe spéciale verra le jour à Ste-Claire afin de ramasser les \$43,000. qu'il manque pour défrayer le coût du Centre des Loisirs.
- Du premier au 6 octobre, les citoyens de Scott sont invités à une retraite paroissiale dont le thème sera: le Concile. L'abbé Maurice Gareau prêchera deux fois par jour, soit à 14h00 et 20h00.

Le Comité des citoyens pour l'étude de la fusion tiendra une assemblée générale, jeudi le 28 septembre à 20h30 à la salle du bas du Centre récréatif. TOUS les payeurs de taxes de Ste-Marie sont invités à y assister. C'est une assemblée très importante car on doit y décider de l'avenir du comité et de son orientation. Nous comptons sur votre présence! Ca paraît que les élections s'en viennent!

27

27

27

RÉVEIL

par François Lépine

CHRONIQUE CULTURELLE



La Beauce est un coin de pays prospère, sa réputation fait qu'on la respecte. Pour les industriels, la Beauce est rentable, nul besoin d'aller ailleurs pour investir. Le développement est bon et la main d'œuvre travaillante et débrouillarde.

Mais à travers cette image, il existe des gens qui ont un métier peu reconnu, qui sont souvent obligés de faire autre chose pour vivre, ou de s'expatrier pour être connus. Ce sont les artistes qui demeurent dans la région. Cette semaine je vous

présente le cas de l'un d'eux.

Bernard Labbé, sculpteur. Bernard Labbé a fait une exposition à Ste-Marie (Aréna), ce ne fut pas une réussite et c'est très peu encourageant pour un artisan qui essaie de s'implanter dans la région. Faudra-t-il s'en aller à Québec ou ailleurs pour montrer notre talent, ou faire de la sculpture de fesse, pour vivre de notre métier.

Bernard Labbé se montre peu encouragé de pratiquer son métier dans la région. "Même si les gens trouvent cela beau, ils n'achètent pas." Ils sont même surpris de savoir que je viens de Ste-Marie, vous venez de Québec, non de Ste-Marie répond-t-il ? Surpris les gens s'en retournent en disant c'est beau.

Pourtant Bernard Labbé n'est pas un nouveau né dans la sculpture. Ne trouvant personne pour lui montrer le métier de sculpteur, il s'en alla à St-Jean-Port-Joly étudier dans les

ateliers du réputé Pierre Bourgeault. Son apprentissage fut très profitable, si bien qu'aujourd'hui, Bernard veut monter son propre atelier, mais cela coûte cher.

Après avoir fait plusieurs expositions, Bernard a compris l'importance pour les artisans d'éveiller les gens à la création. La sculpture n'offre-t-elle pas toujours un émerveillement, quand on pense aux mains habiles qui ont travaillé l'objet. Un défi personnel

Seul à se débrouiller et peu encouragé, Bernard Labbé s'est donné un défi, celui de maîtriser le bois, de créer à partir d'une matière brute et lui donner vie.

A son retour de St-Jean-Port-Joly, il retrouve un milieu, une ambiance, qui ne favorisait pas le travail. Le manque de matériel et l'absence de stimulant ne l'on pas découragé. Le monde est surpris par mes

sculptures. Les gens aiment le bois, et s'intéressent à la chose. "Mais ce n'est pas tout le monde qui peut mettre 75 dollars à cent dollars sur une pièce, ce que les gens ne pensent pas, c'est qu'un objet d'art garde toujours sa valeur et sa beauté". Bernard Labbé travaille avec

amour et passion sur une pièce. L'exclusivité est de rigueur pour chaque sculpture, l'unité des formes et des volumes rendent unique ses pièces. Minutieux et précis, voilà les qualités qui font de lui un artiste. Tout le monde peut aimer la sculpture, il s'agit de s'y intéresser.



Pour fondations de maisons

Tél.: 387-6097 ou 387-2089

S'adresser à:

GASTON VALLÉE

ST-ELZEAR, BEAUCE

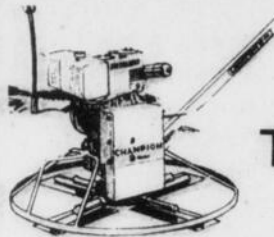

Fabrication et polissage de planchers de béton

Tél.: 387-3081
387-2089

MARCEL VALLÉE

St-Elzéar, Beauce

Province de Québec, Municipalité de la ville de Ste-Marie, Comté de Beauce-Nord

RÈGLEMENT NO 23-78

Aux propriétaires inscrits, le 25 septembre 1978, au rôle d'évaluation alors en vigueur dans cette ville à l'égard d'un immeuble situé dans le territoire de l'ex-paroisse de Ste-Marie, Beauce-Nord.

AVIS PUBLIC

est donné par le soussigné, greffier de cette ville, - que lors d'une séance spéciale tenue le 25 septembre 1978, le conseil de cette ville a adopté le règlement no 23-78 intitulé: «Amendement au règlement de zonage no 54 de l'ex-paroisse de Ste-Marie, et ayant pour objet de modifier la hauteur des enseignes dans les zones d'industries «1B1 et 1».

- que les propriétaires parmi ceux ci-dessus visés qui étaient majeurs et citoyens canadiens à la date du 25 septembre 1978 s'il s'agit de personnes physiques, ou qui auront satisfait dans le délai prescrit aux exigences du paragraphe 3 de l'article 399 de la Loi des Cités et Villes, s'il s'agit de corporations, sociétés commerciales ou associations, peuvent demander que le règlement no 23-78 fasse l'objet d'un scrutin secret selon les articles 399 à 410 de la même loi.

- que cette demande a lieu selon la procédure d'enregistrement prévue aux articles 398a à 398o de la Loi des Cités et Villes et aux fins de laquelle procédure les personnes habiles à voter sur le règlement en question auront accès à un registre tenu à leur intention de neuf heures à dix-neuf heures, les 3 et 4 octobre 1978, au bureau de la ville situé au 270 Marguerite Bourgeois, Ville de Sainte-Marie, Beauce-Nord.

- que le nombre requis de demandes enregistrées pour que le règlement no 23-78 fasse l'objet d'un scrutin secret est de 141 et qu'à défaut de ce nombre, le règlement en question sera réputé approuvé par les personnes habiles à voter.

- que toute personne habile à voter sur ce règlement peut le consulter au bureau de la ville, aux heures ordinaires de bureau et pendant les heures d'enregistrement.

- que le résultat de la consultation par la procédure d'enregistrement sera annoncé le 4 octobre 1978, dans la salle réservée aux séances du conseil de cette ville, située au 270 Marguerite Bourgeois, Ville de Ste-Marie, Beauce-Nord, à 19h00.

Donné à Ville de Ste-Marie, Beauce-Nord, ce vingt-deuxième jour du mois de septembre mil neuf cent soixante-dix-huit.

Benoît Fecteau
Greffier

Province de Québec, Municipalité de la Ville de Ste-Marie Comté de Beauce-Nord

RÈGLEMENT NO 22-78

Aux propriétaires inscrits de l'ex-ville de Ste-Marie, le 12 septembre 1978, au rôle d'évaluation alors en vigueur dans cette ville à l'égard d'un immeuble dans la zone CA-4 et CA-5 telle que ci-dessous décrite.

ZONE CA-4:

côté ouest de la rue Leclerc, au sud: route Carter côté est

du boul.: Taschereau sud,

au nord: partie du lot 446-74- N.S.

ZONE CA-5:

le lot 434-26-6 appartenant à Doris Vachon.

AVIS PUBLIC

est donné par le soussigné greffier de cette ville, - que lors d'une séance spéciale tenue le 12 septembre 1978, le conseil de cette ville a adopté le règlement no 22-78 intitulé: conseil de cette ville

- que lors d'une séance spéciale tenue le 12 septembre 1978, le conseil de cette ville a adopté le règlement no 22-78 intitulé: «Amendement au règlement de zonage no 320 de l'ex-ville de Ste-Marie, plus spécialement son article 5.2.2.3 et ayant pour objet de modifier CA-4: la marge de recul et la profondeur des lots et CA-5: la marge de recul de l'ex-ville de Ste-Marie».

- que les propriétaires parmi ceux ci-dessus visés qui étaient majeurs et citoyens canadiens à la date du 12 septembre 1978 s'il s'agit de personnes physiques, ou qui auront satisfait dans le délai prescrit aux exigences du paragraphe 3 de l'article 399 de la Loi des Cités et Villes, s'il s'agit de corporations, sociétés commerciales ou associations, peuvent demander que le règlement no 22-78 fasse l'objet d'un scrutin secret selon les articles 399 à 410 de la même loi.

- que cette demande a lieu selon la procédure d'enregistrement prévue aux articles 398a à 398o de la Loi des Cités et Villes et aux fins de laquelle procédure les personnes habiles à voter sur le règlement en question auront accès à un registre tenu à leur intention de neuf heures à dix-neuf heures, les 3 et 4 octobre 1978, au bureau de la ville situé au 270 Marguerite Bourgeois, Ville de Sainte-Marie, Beauce-Nord.

- que le nombre requis de demandes enregistrées pour que le règlement no 22-78 fasse l'objet d'un scrutin secret est de 121 et qu'à défaut de ce nombre, le règlement en question sera réputé approuvé par les personnes habiles à voter.

- que toute personne habile à voter sur ce règlement peut le consulter au bureau de la ville, aux heures ordinaires de bureau et pendant les heures d'enregistrement.

- que le résultat de la consultation par la procédure d'enregistrement sera annoncé le 4 octobre 1978, dans la salle réservée aux séances du conseil de cette ville, située au 270 Marguerite Bourgeois, Ville de Ste-Marie, Beauce-Nord, à 19h00.

Donné à Ville de Ste-Marie, Beauce-Nord, ce vingt-deuxième jour du mois de septembre mil neuf cent soixante-dix-huit.

Benoît Fecteau
Greffier

DESTINATION SOLEIL

HIVER 1978/79 Sunlight

à partir de	1 SEM. 2 SEM.		à partir de	1 SEM. 2 SEM.	
	Miami	\$239.		\$309.	Nassau
Clearwater	\$279.	\$379.	Jamaïque	\$379.	\$489.
Ft-Lauderdale	\$289.	\$379.	Freeport	\$259.	\$309.

à partir de	1 SEM. 2 SEM.		à partir de	1 SEM. 2 SEM.	
	Acapulco	\$329.		\$379.	(magnifico)
Hawaii	\$679.		Cancun	\$429.	\$529.
Cuba	\$379.	\$499.	Barbade	\$349.	\$389.
			Ste-Lucie	\$399.	\$459.
			San Juan	\$499.	\$659.



POUR UN MEILLEUR

CHOIX, RÉSERVEZ TÔT

27, rue Notre-Dame
Ste-Marie, Beauce
Tél.: 387-3633

Permis no: 12304896-1261

OFFRE D'EMPLOI

La ville de Sainte-Marie recherche une secrétaire pour occuper le poste de commis à la comptabilité, sous la responsabilité du trésorier.

Exigences et traitement:

- Secondaire V Commercial, option comptabilité
- Bonne connaissance de la dactylographie
- Salaire et avantages sociaux selon la convention collective.

Fonctions:

- Perception des taxes et autres comptes
- Travail général de comptabilité
- Correspondance
- Tout autre travail connexe à la comptabilité

Toute personne intéressée est priée de faire parvenir son «curriculum vitae», avant le 6 octobre 1978, à l'adresse suivante:

Ville de Ste-Marie
270, Marguerite-Bourgeois
C.P. 1750
Ste-Marie de Beauce, P. Qué.
G0S 2Y0
Re: Offre d'emploi: Secrétaire

Michel Lambert, Gérant.

FAITES CHANGER VOS LAMES...

chez

VARIÉTÉS SPORTS G.L.L. inc.

(anciennement Handy Andy)

126, Notre-Dame, Centre-Ville, Ste-Marie

LA COMBINAISON GAGNANTE PERFECTA: LAME EN ACIER INOXYDABLE ET SUPPORT MOULÉ.

Si vous croyez que toutes les lames de patins sont identiques, détrompez-vous!

Perfecta. La Perfecta est une toute nouvelle sorte de lame de patin constituée d'une lame en acier inoxydable et d'un support moulé en "Zytel" de DuPont, un nylon ultra résistant.

Le "Zytel" est probablement la résine synthétique la plus résistante jamais conçue. Les tensions engendrées par un refroidissement rapide ne l'affectent pas. Il résiste mieux que les autres thermoplastiques aux chocs à basse température. Une rondelle dure comme de la glace le heurtant même à pleine vitesse ne l'endommagera pas.

De plus, comme ce support est massif et rectiligne, il permet de mieux maîtriser la rondelle et d'avoir un meilleur coup de patin!

Pour aller de pair avec le support en "Zytel", il fallait une lame en acier inoxydable! Au contraire de l'acier au carbone, l'acier inoxydable ne rouille pas et garde son tranchant longtemps. Pour vous, ceci

signifie des virages plus serrés, des arrêts plus brusques et des aiguillages moins fréquents. Grâce à la conception unique du support, vous pouvez changer la lame en quelques minutes. De plus, la lame Perfecta est incroyablement légère. Un joueur de hockey professionnel peut sentir une différence d'une once au bout de son bâton. Il aura littéralement des ailes lorsqu'il verra que ses lames de pointe 11 pèsent $\frac{3}{4}$ lb de moins que des lames tubulaires ordinaires. Même lorsqu'elle se compare aux autres lames du genre, la lame Perfecta l'emporte!

Perfecta. Une conception révolutionnaire allée à des matériaux supérieurs. Pas étonnant que de plus en plus de joueurs de la LNH adoptent la lame Perfecta.

Vous désirez une bonne lame de patin? Choisissez Perfecta. C'est la combinaison gagnante!

Lame et installation

\$49.95

PERFECTA
Les Entreprises PFZ Inc.

27

27

27

VENDREDI - SAMEDI - DIMANCHE
29 SEPTEMBRE - 30 SEPTEMBRE - 1ER OCTOBRE

Vous êtes invités à la

SUPER PRÉSENTATION

des MODÈLES 1979
de MAISONS
PRÉFABRIQUÉES
et MAISONS MOBILES



P.-E. BONNEVILLE

inc.

Plus de 12 modèles
meublés et décorés à visiter

Télé-7 sera sur les lieux. Rafrâichissements servis
BIENVENUE CHEZ P.-E. BONNEVILLE

1076, rue Johnson
Thetford Mines
418-338-4621

*Saviez-vous que P.-E. BONNEVILLE fabrique ses propres maisons.
Donc pas d'intermédiaire*

15e ANNIVERSAIRE
P.-E. BONNEVILLE ÇA, C'EST
DU SOLIDE!

SUPER SPÉCIAUX



Les jours d'aubaines Dodge

SPÉCIAL

Prix de liquidation sur tous les modèles Aspen 78!



\$ SPÉCIAL

Sedan 4 portes ASPEN 78

\$ SPÉCIAL

Coupé 2 portes ASPEN 78

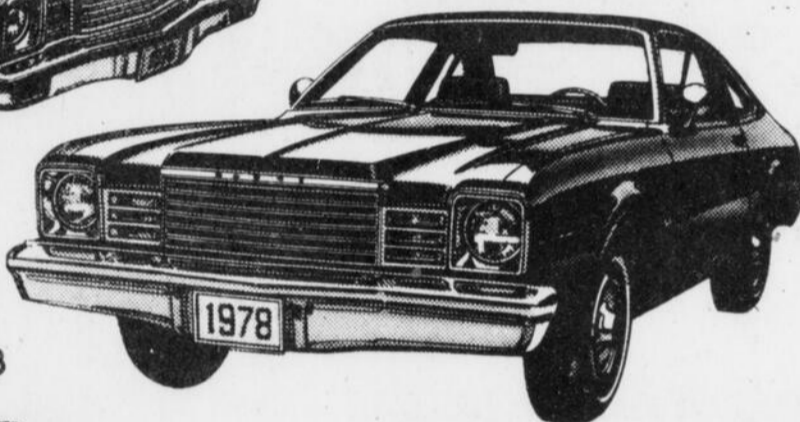

\$ SPÉCIAL

Familiale 4 portes ASPEN 78



GARANTIE CHRYSLER
12 mois/20,000 km
plus
GARANTIE CHRYSLER
36 mois contre la corrosion.

Voici l'occasion que vous attendez: les prix spéciaux de liquidation sont maintenant en vigueur sur tous les coupés, sedans et familiales Aspen 78. Plusieurs modèles sont dotés d'options remarquables. Tous doivent être vendus pour faire place aux modèles 1979 qui arriveront sous peu. Achetez

une Aspen 78 dès maintenant. Vous profiterez de la meilleure aubaine que puisse vous offrir le concessionnaire Dodge tout en évitant l'augmentation de prix prévue en 1979. Jamais les aubaines n'ont été aussi spectaculaires! Voyez un concessionnaire Dodge aujourd'hui même.

Chrysler Canada Ltée (Chrysler) garantit que, pendant les trente-six premiers mois à compter du moment où le véhicule a été remis pour la première fois pour être utilisé, toute pièce, à l'exception des éléments du système d'échappement de nos modèles 1978 des voitures de tourisme qui deviennent perforés, en raison de la corrosion, sera réparée ou remplacée sans frais de pièces ou de main-d'œuvre.

Plus Service - Satisfaction
Disponible en supplément: financement bancaire, garantie Wynn's jusqu'à 24 mois, 60,000 km. Nos conseillers sont ici pour vous aider.

**Achetez maintenant et évitez l'augmentation
de prix prévue en 1979!**

On l'a ta voiture

chez



Boul. Vachon — Ste-Marie de Beauce — tél. 387-4872

Omni - Arrow - Colt - Challenger - Aspen - Monaco - Diplome
Le Baron - Cordoba - Magnum XE - Chrysler - Camion Dodge



27

27

27

Quoi de neuf au Foyer de Frampton?

Par: Bernard CARRIER

Comme le dit si bien le vieux dicton «le temps fait bien les choses», il semble que les esprits se soient calmés au Foyer de Frampton suite à la démission le 7 août dernier de cinq membres du conseil d'administration de ce centre pour personnes âgées qui héberge actuellement 33 pensionnaires.

Les membres démis-

sionnaires, qui sont Rosa Audet, Adrien Fournier, Margaret Magher, Clotaire Drouin et Tancrede Faucher, voulaient ainsi protester contre la nomination trop rapide de quatre nouveaux membres choisis par le Conseil Régional de la Santé et des Services Sociaux (CRSSS), soit MM. Marius Laflamme, directeur du Foyer de Lac-

Etchemin, Léo Beaulieu, directeur général de l'Hôpital de Beauceville, Jean-Noël Tremblay, directeur du Cegep de Ste-Foy et Michaël Byrns de la Caisse populaire de Frampton. Ce dernier a démissionné à la suite de la désormais célèbre bisbille au Foyer de Frampton.

De plus, dans la lettre envoyée au directeur du

CRSSS, M. Gérard Douville, les membres démissionnaires accusent le docteur Michel Rheault et Mme Marguerite Cloutier (directrice du Foyer de Frampton) d'avoir suggéré au CRSSS les noms des personnes qui ont été choisies.

J'ai cherché à me renseigner sur le scandale, mais les personnes que j'ai rejointes me disent à peu près toutes la même chose: «Il n'y a rien qui se passe, tout semble mort».

Cependant, j'ai appris qu'il n'y avait encore aucun employé de nommé pour les représenter sur le Conseil

d'administration du Foyer de Frampton.

Soulignons enfin que la directrice du Foyer, Mme Margot Cloutier, qui relève d'une maladie, est retournée en convalescence pour une période de deux mois. C'est un dénommé Fernand Lambert qui la remplace durant ce laps de temps.

Karma & réincarnation

Ai-je vécu auparavant? Qu'y-a-t-il après la mort? Le hasard existe-t-il? Ces quelques questions ont toujours été un mystère pour l'homme. Cependant une science très ancienne toujours présente, le voyage de l'âme, est la clef que plusieurs individus ont découverts pour sortir des limites de leur propre corps physique

dans le but d'explorer ces autres mondes invisibles à nos sens, où les réponses se trouvent. Cette clef qui est ECKANKAR, n'est pas une suite logique de réponses à nos questions, mais bien un moyen accessible à tout individu aventureux de pénétrer dans les profondeurs incommensurables de son être et d'y trouver ses propres ré-

ponses sur les secrets de l'existence.

Une conférence sera donnée par les étudiants d'ECKANKAR sur ce sujet, jeudi le 28 septembre à 20h00 au sous-sol de la Caisse populaire à Ste-Marie; entrée par l'Avenue du Collège.

Bienvenue à tous,

Invitation

Samedi soir le 30 septembre, la chorale mixte de Vallée chantera à la messe de 7h00, et vous invite par la

même occasion à assister après cette messe à un récital qui se donnera dans l'Eglise. Des chants profanes

seront au programme. Nous espérons votre présence.

La direction.

La Publicité dans

Le Guide

C'est la



du succès

Une publicité constante et régulière peut vous donner un Coup de Pouce

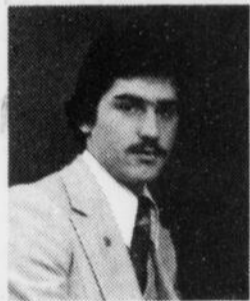

Le Guide et Normand Dion
conseiller publicitaire
387-5408

Peuvent vous donner un Coup de



CARTES D'AFFAIRES

Dominique Bolduc

Opticien d'ordonnances

STE-MARIE, BEAUCE

Tél.: 387-5889

Dr Claude Gagné, M.D.

OPHTALMOLOGISTE

Local: Dominique Bolduc
STE-MARIE, BEAUCE

Tél.: 387-5889

Bureau: 387-2727 et 387-2738
ST-ISIDORE: 646-5668 (SOIR)
ST-BERNARD: 475-6844 (SOIR)

Sylvaïn, Parent, Gobeil

Avocats

240, du Collège, C.P. 40
VILLE STE-MARIE, BEAUCE
Denys Sylvaïn Jean-Guy Parent Gérald Gobeil
b.a.l.l. b.a.l.l. b.a.l.l.

Tél. Bur.: (418) 475-6637

Lachance, Parent & Ass.

comptables agréés

1497 RUE ST-GEORGES
ST-BERNARD, CTE DORCH., P. QUÉ., G0S 2G0

Tél.: 387-6162

Décoration J.-C. Carrier
Enr.

Tapiserie - Draperie - Tapis - Prêlart - Céramique
VENTE ET INSTALLATION
178, Rue Notre-Dame STE-MARIE de BEAUCE

Tél.: (418) 646-5267

Alain Laliberté

ENTREPRENEUR BRIQUETEUR
Spécialités: Pierre et Foyer intérieur
Estimation gratuite, Satisfaction assurée
Rang Grande Ligne, St-Isidore, Beauce-Nord
G0S 2S0

(418) 387-4680

ASPIRATEUR
CENTRAL
DUO VAC
LESSARD VAC ENR.
Aspirateur central «Duo Vac»
Vente - Installation - Réparation

ROBERT LESSARD, prop.

rue de l'Observatoire
STE-MARIE, BEAUCE

471, rue de l'Observatoire

Tél.: 253-5543

René Poulin 253-6804



Prix raisonnables

Les Chevrons R.B.R. Inc.

Chevrons préfabriqués pour maisons, industries et bâtiments de ferme
ST-ANGES DE BEAUCE, P.Q.
Benoît Poulin 253-5691 René Poulin 253-5820



G. A. La Rocque D. Fortin
- J. Chabor
PHARMACIENS

73, rue Notre-Dame,
STE-MARIE, Bce

387-5474

IMPORTATIONS
NADEAU ENR.

Bijoux vendus au gramme
Pour vos bijoux en or véritable
Consultez Reynald et Myrtô

Tél.: 387-5392

442, Boul. Vachon sud, Ste-Marie, Bce
(près du Québec Téléphone)

Bijoux au prix du gros

POUR ETRE BIEN

INFORMÉ

LISEZ

Le Guide

Vous aménagez ?
Ce style vous plaît ?
Venez voir
de plus près



63, Notre-Dame à Ste-Marie
387-6615

synonyme de
qualité et confort!

exclusif dans la région



La journée mondiale de service des Lions

Le 8 octobre de chaque année est déclaré JOUR DE SERVICE par les 32,000 Clubs Lions du Monde. Cette année les Clubs Lions du District A-10 à l'invitation du Gouverneur Gilles Jobidon, profitent de l'occasion pour tenir la SEMAINE DE L'OEIL. La semaine commencera avec la journée mondiale de service des Lions et s'étendra jusqu'au 15 octobre. Les 53 Clubs Lions du District procéderont alors à la Cueillette des Lunettes usagées. Celles-ci sont expédiées aux Clubs Lions des pays en voie de développement. Des opticiens d'ordonnance les classifient selon les ordonnances et les Lions les donnent à ceux qui en ont besoin. Les 1,500 Lions du District profiteront également de la Semaine de l'oeil pour sensibiliser la population au don de la vue. On peut don-

ner la vue en faisant le don de ses yeux. Il suffit simplement de signer la formule attachée au permis de conduire ou obtenir une formule des Clubs Lions. Grâce à de tels dons, on peut greffer la cornée d'un oeil et permettre à une personne de voir à nouveau. Une clinique ophtalmologique mobile, don des Clubs Lions, parcourera les endroits plus éloignés des grands centres au cours de la Semaine de l'oeil pour tenir des cliniques de dépistage du Glaucome, maladie de l'oeil qui, si elle n'est pas découverte à temps, provoque la cécité. Dans les grands centres, un tel service est disponible dans la plupart des hôpitaux. Les Lions procéderont aussi au cours de la semaine de l'oeil à la vente d'article d'artisanat fait par les aveugles et l'on sensibilisera aussi les gens aux

Chiens Guide pour Aveugle. Pour connaître le programme détaillé de chacun des Clubs, prière de communiquer avec le Club en question.

Deux nouveaux clubs

Le Gouverneur Gilles Jobidon, de l'Association Internationale des Clubs Lions a le plaisir d'annoncer la formation de 2 nouveaux Clubs Lions à St-Anselme de Bellechasse et La Patrie de Compton.

Les 2 nouveaux Clubs Lions recevront leur chartre des mains du Gouverneur Gilles Jobidon au cours des prochaines semaines. Pour le Club Lions St-Anselme, la cérémonie a eu lieu le 23 septembre 1978 à 18 heures à la Polyvalente de l'endroit. Pour le Club Lions La Patrie c'est aussi à la polyvalente mais le 30 septembre 1978 à 19

heures que débutera la cérémonie. Les membres Lions de La Patrie profiteront de l'occasion pour faire visiter les industries de la région à leurs quelques 300 confrères attendus pour l'occasion. Les visites débuteront à 13 heures.

Les 2 nouveaux Clubs Lions joignent donc les rangs de la plus grosse association de service au monde avec plus de 32,000 Clubs.



TRÈS BEAU DOMAINE

14 arpents carrés, boisé paysagé près rivière Chassé, grand chalet, immense piscine creusée, chauffée, muraille de pierre, chutes, étang, maisonnettes, cabanon, 1 mille de Ste-Marie



Thérèse Champoux: 683-1508 (945)
Cécile Sérois 627-7602
Robert Biels: 663-9140

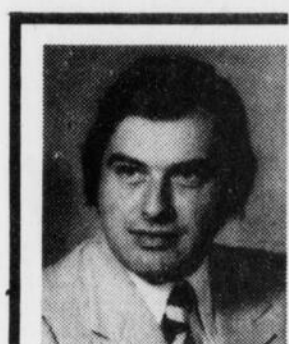

Pierre Mantha, c.a., est président général de la Campagne 1978 de Centraide. Il est associé et directeur des bureaux de Québec de Price Waterhouse & Cie, comptables agréés, et Mineau, Allard, Mantha et Associés, conseillers en administration.

CENTRAIDE, UN ORGANISME DE CHEZ NOUS

Centraide existe parce que notre société en a besoin. Et aussi parce que la population suppc. le son action en donnant du temps et de l'argent. Centraide est un organisme PRIVÉ.

À quoi ça sert? ...

Premièrement, Centraide supporte financièrement et avec ses ressources techniques plus d'une cinquantaine d'organismes bénévoles de notre région: Tel-Aide, SOS-Grossesse, les aveugles, les handicapés, la Croix-Rouge, l'Atelier de Réadaptation de Ste-Marie de Beauce, etc. ... Tout l'argent recueilli va à des organismes de la région.

Deuxièmement, Centraide réunit, dans un même effort qui a lieu en octobre, un grand nombre de campagnes de souscription publique. C'est la plus importante campagne de la région avec un objectif d'environ \$1 million. De cette façon, on réduit les frais d'administration afin que votre don rejoigne ceux qui en ont vraiment besoin. Personne ne veut que son \$20 serve surtout à payer des timbres et de la publicité, n'est-ce pas? Et personne non plus n'aime être sollicité constamment, sans savoir si c'est pour des causes valables. Centraide donne l'assurance à la population que sa générosité servira à ceux qui en ont le plus besoin.

Comment ça fonctionne ...

Centraide fonctionne par l'action bénévole. Vingt-cinq bénévoles de tous les milieux font partie de son conseil d'administration et s'assurent que les dons publics sont bien utilisés. Ils ne peuvent dire oui à toutes les demandes justifiées parce que les ressources de Centraide sont insuffisantes pour répondre aux besoins.

En plus du conseil, des bénévoles forment des comités où ils donnent leur temps pour réaliser les objectifs de Centraide. Le Comité de la Campagne, par exemple, travaille à peu près 12 mois par année pour organiser et faire la sollicitation publique. Le Comité des Priorités Sociales évalue la nature des besoins et oriente l'action de Centraide.

Le Comité des Budgets reçoit les demandes des organismes, en évalue l'importance et suggère au conseil d'administration les montants à verser.

L'action bénévole ne serait pas possible sans quelques permanents. Centraide compte un directeur général qui voit à réaliser les programmes décidés par les bénévoles. Le directeur de la campagne est responsable de toute l'organisation matérielle d'une sollicitation qui rejoint une population de 800,000 personnes. Enfin, il y a du personnel de soutien pour conseiller les bénéficiaires et accomplir le travail que requiert un organisme de cette importance sociale. Centraide est soucieux de consacrer le strict minimum à son administration. Les permanents à son emploi sont peu nombreux et ils acceptent donc, en oeuvrant pour cette cause, de travailler plus fort qu'ailleurs au prix de quelques sacrifices personnels.

Et les \$20 ...

Le Comité de la Campagne va recueillir votre don chez vous, ou à votre travail au moyen de la contribution à même la paie. Nos sollicitateurs parcourent Portneuf, St-Georges de Beauce, Thetford Mines, La Malbaie, Québec, etc. ... Les \$20 vont ensuite être répartis entre 50 organismes, suivant les besoins et les priorités. En moyenne, cela veut dire 40 cents pour les aveugles, 40 cents pour les handicapés, etc. ... Et Centraide va s'assurer que cet argent est bien utilisé par les organismes, tout au long de l'année.

Vous pouvez adresser vos commentaires à Centraide-Québec, 180 rue Blouin, Ville-Vanier, Québec, tél.: 681-0285

Garderie Louise Carrier Garderie de Jour

Avec permis du Ministère des affaires sociales.

ACTIVITES DIRIGÉES



rue Lasalle
STE-MARIE, BEAUCE
Tél.: 387-3553

La Reine du foyer dans son royaume...

- Armoires de cuisine
- Vanités de chambre de bain
- Modèles et teintes au choix du client
- Fabrication sur mesure
- Estimation gratuite
- Vous paierez moins cher parce que: nous les fabriquons nous les vendons nous les installons



AUCUN INTERMÉDIAIRE ENTRE VOUS ET NOUS

Cuisine Moderne Gagné Inc.

ST-ELZEAR, BEAUCE

Tél.: 387-3654 le jour 387-6387 - 6630 le soir

AVIS

L'Office de la protection du consommateur avise les abonnés de Québec-Téléphone que cette compagnie a présenté, le 14 août 1978 devant la Régie des services publics, une requête en vue d'augmenter ses tarifs, ce qui signifierait un accroissement de 11% de ses revenus.

L'Office de la protection du consommateur veut à cette occasion inciter et aider les consommateurs à faire valoir leur point de vue sur cette demande devant la Régie. Aussi est-il disponible à apporter son aide technique à tout groupe de consommateurs qui voudrait présenter une requête devant la Régie des services publics.

De plus, l'Office interviendra lui-même auprès de cet organisme au nom des consommateurs. A cette fin, l'Office invite toute personne qui souhaite formuler une plainte contre Québec-Téléphone à le faire par écrit en expédiant une lettre au bureau régional de l'Office de la protection du consommateur. Les lettres devront contenir les renseignements suivants: nom, adresse, numéro de téléphone, ainsi que l'objet et la date de la plainte.

Conséquemment, tout consommateur qui désire exprimer une critique à l'endroit de Québec-Téléphone concernant, par exemple, les nouveaux tarifs demandés, le service à la clientèle, la facturation, la demande ou la discontinuation de service, les dépôts, la qualité du service en général, le nombre d'abonnés sur une même ligne ou tout autre problème relatif à Québec-Téléphone, doit faire parvenir, avant le 2 octobre 1978, un écrit à l'adresse suivante:

800, Place d'Youville
Rez-de-chaussée
Québec, Qué. G1R 4Y5



Gouvernement du Québec
Ministère des Consommateurs,
Coopératives et Institutions financières
Office de la protection du consommateur

27

27

27

L'âge d'or à St-Isidore

Au retour de la saison automnale, le club de l'âge d'Or reprend ses activités. Un nombre appréciable de membres se réunissent à la grande salle de la Villa.

Mme Reine Bilodeau, présidente antérieure avait quitté pour motif de santé, remplacée un an par Mme Madeleine Chabot impénétrables les des-seins du Seigneur, cette der-

nière a été appelée à Lui, le 18 août dernier.

Bienvenue à la généreuse Mme Reine Bilodeau d'accepter cette tâche à nouveau, nous lui souhaitons bonne santé et soyez convaincue de l'appui de chacun.

Suite aux applaudissements, la présidente remercie aimablement et déplore au nom de tous, l'absence de Madeleine Chabot, cette femme de bien, malgré une santé chancelante manifeste un courage et dévouement incomparables à

remplir le rôle de secrétaire et présidente de notre Association du Club de l'Age d'Or, jusqu'à son décès; tous nous en garderons un perpétuel souvenir.

Le programme se continue, distractions variées, jeux de

cartes, histoires, sketches amusants, chansons et musique alternées par Mmes Adélaïde Roy et Georges Beaudoin.

Voilà l'horaire exécuté d'une rencontre amicale.

I. L.

membre de l'âge d'or

Possédez-vous des Obligations d'Épargne du Canada qui arrivent à échéance cette année?

En trois temps, trois mouvements, voici comment réinvestir vos fonds.

1. Repérez et identifiez vos obligations

Deux émissions d'Obligations d'Épargne du Canada arrivent à échéance cet automne:

- L'émission 1969/70 (S24) échéant le 1^{er} novembre 1978
- L'émission spéciale de remplacement 1968 (SR) échéant le 1^{er} octobre 1978.

Vous remarquerez que le code "S24" ou "SR" précède le numéro de série indiqué au coin de vos obligations.



2. Déterminez la valeur de vos obligations

Chaque détenteur recevra à l'échéance la pleine valeur nominale indiquée sur l'obligation plus un boni spécial au comptant. En outre, selon le type d'obligations que vous possédez et selon que vous aurez détaché ou non vos coupons d'intérêt, il est possible que vous ayez droit à un intérêt pouvant égaler la valeur nominale de vos obligations. Par exemple, si vous détenez une obligation à coupons de \$1 000 avec tous les coupons attachés, vous recevrez à l'échéance:

	S24	SR
Valeur nominale	\$1 000.00	\$1 000.00
Boni au comptant	\$ 115.00	\$ 177.50
Intérêt (régulier et composé)	\$1 000.00	\$1 000.00
Valeur totale	\$2 115.00	\$2 177.50

3. Profitez des dispositions spéciales pour réinvestir

Dès le 2 octobre, présentez tout simplement vos obligations, séries "S24" et "SR" à votre banque ou à tout autre agent de remboursement autorisé. Toutes les formalités relatives au remboursement seront alors effectuées et deviendront effectives en termes de transfert de fonds le 1^{er} novembre dans le cas de la série "S24" et immédiatement dans le cas de la série "SR."

De plus, vous pouvez du même coup réinvestir dans la nouvelle émission le produit de vos obligations qui arrivent à échéance, incluant la valeur nominale, le boni au comptant et l'intérêt. Vous pouvez aussi en acheter un montant additionnel allant jusqu'à \$30 000.

Une chance en or de faire fructifier votre argent.

Faites vite!

Si vous êtes parmi les 900 000 Canadiens qui détiennent des obligations arrivant à échéance, rendez-vous dès les premiers jours d'octobre à votre banque, courtier, société de fiducie ou caisse populaire. Vous éviterez ainsi les longues files.

Une chance en or

Les nouvelles Obligations d'Épargne du Canada:

Les nouvelles Obligations d'Épargne du Canada sont datées du 1^{er} novembre 1978 et viendront à échéance dans 7 ans. Elles rapportent 8.50% d'intérêt la première année et 9% d'intérêt chacune des 6 années suivantes pour un rendement annuel moyen à l'échéance de 8.90%.

Les Obligations d'Épargne du Canada vous sont offertes selon deux formules originales:

- à intérêt régulier qui paie intérêt chaque année par chèque envoyé à l'adresse du détenteur ou déposé directement dans votre compte de chèques ou d'épargne.
- à intérêt composé qui rapporte de l'intérêt sur l'intérêt après la première année, à un taux annuel garanti de 8.90%.

Les obligations à intérêt composé sont disponibles en coupures de \$100, \$300, \$500, \$1 000, \$5 000 et \$10 000.

Les obligations à intérêt régulier sont disponibles en coupures de \$300 à \$10 000.

Les nouvelles Obligations d'Épargne du Canada gardent les mêmes caractéristiques qui en ont fait, depuis 32 ans, l'investissement favori de millions de Canadiens. Elles sont garanties par toutes les richesses du Canada. Encaissables en tout temps, elles rapportent bien année après année.

8.90%
Rendement annuel moyen à l'échéance

Une chance en or de faire un bon placement.

27

27

27

RUBAN ROUGE

Rosbif de côtes courtes
Catégorie "A"
1.98 lb.

PORC FRAIS
Dans la fesse
Bout du gigot 1.08 lb.
Partie de la croupe 1.38 lb.

BOEUF DE MARQUE ROUGE

BIFTECK FILET (T-BONE)
2.88 lb.

TRANCHE DE PORC
Centre de fesse ou steak
1.68 lb.

BOEUF HACHÉ
Mi-maigre
1.28 lb.

SAUCISSES
Porc et boeuf
Charcuterie Roy
1.19 lb.

PAIN DE POULET
Bilpage
1.19 lb.

FILET DE MORUE
Frais
1.69 lb.

SAUCISSON
En morceau
St-Castin
.89 lb.

Céleris frais et croustillants **.37**
Culture du Québec
Canada No. 1

Chou vert **.13** lb.
Culture du Québec
Canada No. 1

Bananes Dôle **.26** lb.
Produit importé
Fruit mûri à point

Canneberges fraîches **.49** lb.
Produit des E.U.
Canada No. 1
Contenant 1 lb.

Exigez les produits de qualité



NOUS NOUS RÉSERVONS LE DROIT DE LIMITER LES QUANTITES

Soupe
Légumes ou tomates
Aylmer Bte 10 on. **5/1.00**

Essuie-tout
Kleenex Boutique
Pqt 2 rlx **.99**

Détersif en poudre
All Bte 2 k. **2.45**

Biscuits soda
Prémium Plus
Christie Bte 16 on. **.75**

Café instantané
Maxwell House
Bocal 10 on. **5.25**

Shortening végétal
100% Crisco Pqt 1 lb. **.69**

Sauce hot chicken
Esta Bte 14 **2/.55**

Coca-Cola
Caisse familiale de 6
Bout. 4.4 L. + dépôt **1.59**

Champignons
En pièces
St-Castin Bte 10 on. **.59**

Détergent liquide
St-Castin
Bout. 750 ml. **.45**

CASINO d'aubaines



AFILIÉ À EPICIERIS UNIS INC

En plus, 3 paniers de provisions, d'une valeur de \$25.00, à gagner chaque semaine avec le **CONCOURS HIVER '78** des

GALERIES DE LA CHAUDIÈRE

Ste-Marie, Beauce Prix en vigueur jusqu'au 30 septembre 1978

SALMON RED ROSE KETA Bte 1 lb. 1.79	CHOCOLATS ASSORTIS LOWNEY Cello 8/25c 1.59	BISCUITS À LA GUIMAUVE Pures KRAFT Bocal 350 gr. .89	LEVURE FLEISCHMAN Env. 60 gr. 3/.19
MARGARINE MOLLE LACTANTIA Cont. 2 lb. 1.65	BASE POUR SOUPE DU CHEF Boeuf, bte 7 on. .88	CONFITURES FRAMBOISES Pures KRAFT Bocal 24 on. 1.75	LOTION À MAINS Sécs intensifs VASELINE Bout. 200 ml. 1.29
RIZ À GRAINS COURTS DANNY Bte 2 lb. .75	POIS VERTS ASSORTIS Canada de choix AYLNER Bte 19 on. .39	RINÇAGE ALL Bout. 250 ml. 1.79	FROMAGE VELVEETA KRAFT Bte 1 lb. 1.54
PATATES CHIPS Savours assorties HUMPTY DUMPTY Sac 225 gr. .79	ASSOUPLISSEUR DE TISSUS En feuilles FLEECY Bte 30 1.69	NOURRITURE POUR BÉBÉS Savours assorties HEINZ Bocal 4 1/2 on. 4/.89	FROMAGE MOZZARELLA Tranche KRAFT Pqt 6 on. .95
PANSEMENTS ADHÉSIFS BAND-AID Bte 60 1.65	FÈVES JAUNES OU VERTES COUPÉES De choix AYLNER Bte 14 on. .30	CÉRÉALES POUR BÉBÉS Savours assorties HEINZ Bocal 8 on. .61	FROMAGE P'TIT QUÉBEC Blanc ou caloré KRAFT Pqt 16 on. 1.85
SIRÔP DE MAÏS COW BRAND Bout. 3 lb. 1.12	TOMATES Canada de choix AYLNER Bte 19 on. .54	SACS À SANDWICH GLAD Bte 50 .58	FROMAGE TRANCHÉ De Luxe KRAFT Pqt 2 lb. 3.09
PAPIER DE TOILETTE Couleurs assorties DELSEY Pqt 4 rlx 1.15	POIS ET CAROTTES Canada de choix AYLNER Bte 14 on. .38	FARINE TOUT USAGE PURITY Sac 7 lb. 1.31	PAPILLOTES ASSORTIES DAVID Cello 250 gr. .61
PAPIER MOUCHOIRS Couleurs assorties KLEENEX Bte 200 (12 pli) .65	MAÏS EN CRÈME Canada de choix AYLNER Bte 14 on. .41	NETTOYEUR POUR TOILETTE DAINTY BOWL Bout. 9 on. .99	FÈVES AU LARD Sauce tomates CLARK Bte 19 on. .53
SERVIETTES SANITAIRES Régulières, super, plus ROTEX Bte 12 .88	PATATES INSTANTANÉES SHIRIFF Bte 17.6 on. 1.10	POULET DESOSSÉ ESTA Bte 7 on. .74	SPRITE Bout. 20 on. .29
EAU MINÉRALE MONTCLAIR Bout. 750 ml. .49	GRUAU INSTANTANÉ ROBIN HOOD Rapide, bte 1.35 k. — instant, bte 1.25 k. 1.05	LAIT INSTANTANÉ Crème CRINO Bte 3 lb. 3.95	NOURRITURE POUR CHIENS Savours assorties TOP Bte 25 on. .41
ASSOUPLISSEUR DE TISSUS En liquide FLEECY 129 on. 2.05	PIZZA SPREAD PARIS PÂTE Bte 6 on. .83	POIVRE NOIR SCHWARTZ Cont. 8 on. 2.49	MÉLANGE À GÂTEAUX Double Indge Brownie DUNCAN HINES Bte 14.5 on. .94
DENTIFRICE AMI Tubo 100 ml. 1.13	FÈVES GERMÉES MONTREAL Bte 28 on. .51	BREVAGES DE FRUITS Savours assorties F.B.I. Bocal 64 on. .74	CAFÉ MOULU CHASE & SANBORN Sac 1 lb. 3.15
LAVE-VAISSELLE ALL Bte 30 on. 2.12	SAUCE SOYA MONTREAL Bout. 5 on. .41	SHAMPOOING Réguliers au normaux HALO Bout. 450 ml. 1.99	YOGOURT MAIGRE Savours de fruits assorties SILHOUETTE Bte 500 gr. .79
SAVON DE TOILETTE Savon et rose DOVE Pqt 2 .99	CRISTAUX À savours orange et raisins PRÉSIDENT Env. 3 1/4 on. 4/.75	CHOCOLAT À CUISSON CHIPIIS Cello 6 on. .95	TARTE AUX PACANES MRS SMITH'S Bte 24 on. 1.79

UNE GAMME SANS PRÉCÉDENT:



MAINTENANT EXPOSÉES CHEZ

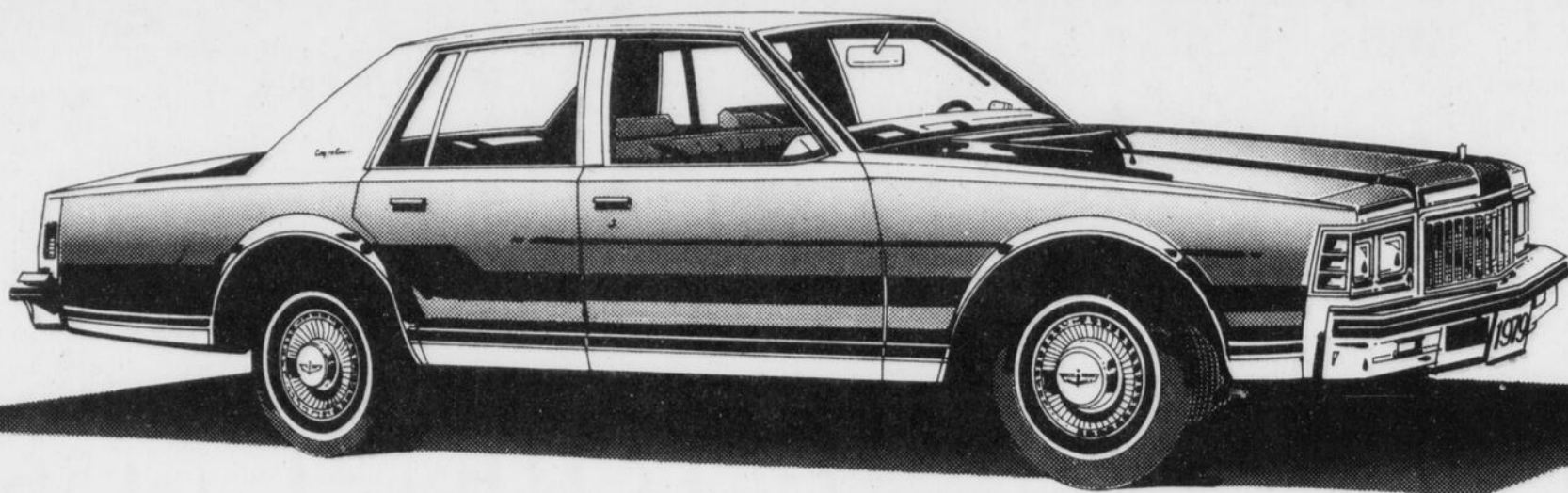

CAPRICE. Voici la nouvelle Chevrolet 1979, forte de deux années de succès sans faille. Des changements caractéristiques de forme à l'avant et à l'arrière. Huit nouvelles couleurs. Un nouveau carburateur à gicleur double dans un moteur V8 de 5 litres qui améliore la conduite. Voyez la nouvelle Chevrolet. Notre voiture succès pour 1979.



MALIBU. En 1979, nous continuons d'appliquer notre concept de voitures plus petites qui offrent plus d'espace. Des changements de forme accentuent encore l'allure déjà belle de la Malibu. Le choix de moteurs comprend le souple V6 de 3,3 litres, un nouveau V8 de 4,4 litres et un V8 plus puissant de 5 litres. La Malibu est plus que jamais une étoile de l'ère de l'espace.

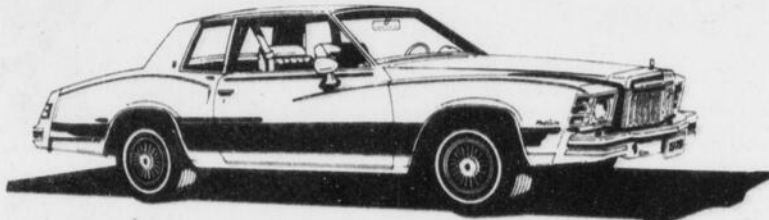

MONTE CARLO. Son élégance a été encore accentuée par un nouveau profil à l'avant et à l'arrière; la Monte Carlo possède en plus ses pneus spéciaux et sa propre géométrie de la suspension. À l'intérieur, elle est spacieuse à l'avant comme à l'arrière, et dotée d'un grand coffre à bagages. Tout cela, dans une voiture routière aux proportions raisonnables. Monte Carlo. Il n'y manque que vous.

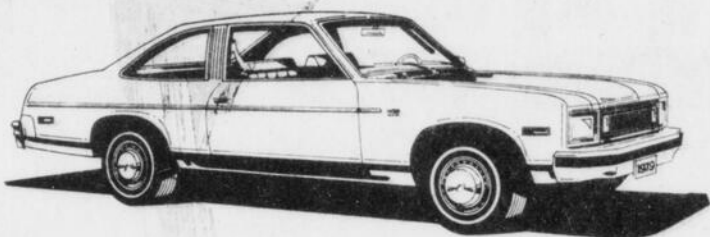

NOVA. Connue pour sa fiabilité, la Nova demeure un choix judicieux en 1979. Après onze années d'expérience, la bonne réputation et l'excellente valeur de revente de la Nova en font l'une des voitures pour 6 passagers les plus recherchées et les plus abordables qui soient.



MONZA. La Monza 1979 est plus avantageuse que l'année dernière. Elle est dotée en équipement standard d'une radio AM, de vitres teintées, de moulures latérales de carrosserie, d'un volant sport et d'un moteur de base plus puissant; un moteur V6 de 3,2 litres est livrable en option. Monza: le style d'une voiture sport au prix d'une voiture économique.



CHEVETTE. L'année dernière nous lui avons ajouté 18 caractéristiques standard, parmi lesquelles la radio AM, des pneus à band blanche, des sièges-baquets inclinables et d'autres encore. La Chevette est maintenant la voiture nord-américaine de petite taille la plus recherchée. En 1979, les nouveautés sont les suivantes: une amélioration du système de ventilation, des perfectionnements du 4 cylindres en ligne, une insonorisation supplémentaire et une forme avant caractéristique. La Chevette — 2 portes ou 4 portes — vous en donne beaucoup pour votre argent.

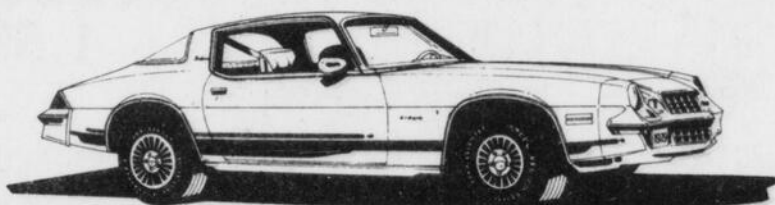

CAMARO. Cette année, on vous offre une belle Camaro nouvelle: la Berlinetta. Elle est dotée d'une suspension spéciale conçue pour les longs trajets, de sièges-baquets spéciaux et d'équipements luxueux qui sont particuliers à la Berlinetta. Nous offrons toujours le coupé sport très demandé et la suprême Camaro: la Z28.

Certains équipements représentés sont livrables moyennant supplément.

Drouin & Frères Auto

Boulevard VACHON — STE-MARIE, Beauce

387-6601

LES CHEVROLET ET OLDSMOBILE 1979

VOTRE VILLE AUTOMOBILE

Oldsmobile

FAITES-VOUS EN CONSTRUIRE UNE

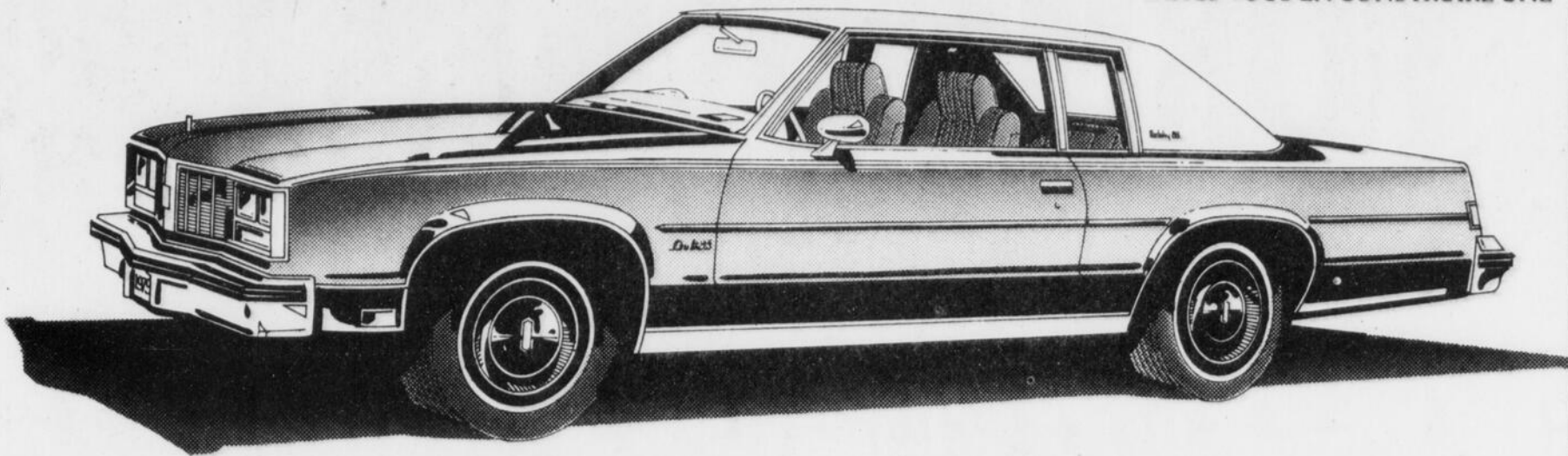

DELTA 88. La conception Oldsmobile des grosses voitures... la Delta 88 et la 88 Holiday. Toutes deux sont d'une race spéciale, à un échelon au-dessus des autres. Et toutes deux peuvent être dotées d'un moteur V8 diesel.

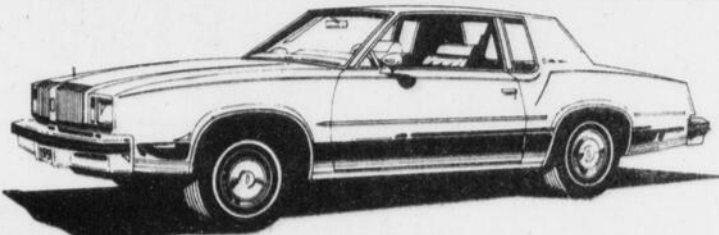

CUTLASS. En 1979, il y a des Cutlass différentes pour des gens différents. Ceux qui recherchent style et bon rapport valeur/prix choisissent la Cutlass Supreme. Ce modèle est livrable avec un nouveau moteur V8 diesel de 4,3 litres.

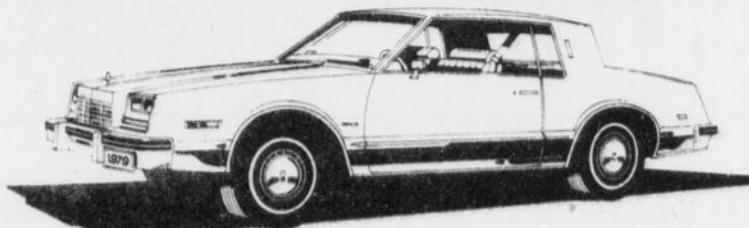

TORONADO. Une nouvelle étape dans l'art de construire une voiture de luxe personnelle. Précurseur dans la technique de la traction avant, la Toronado 1979 est plus courte et plus légère, mais ne perd rien en tenue de route ni en confort. Dotée cette année d'une nouvelle suspension à quatre roues indépendantes et d'améliorations de tenue de route et de maniabilité. Faites-vous en construire une.

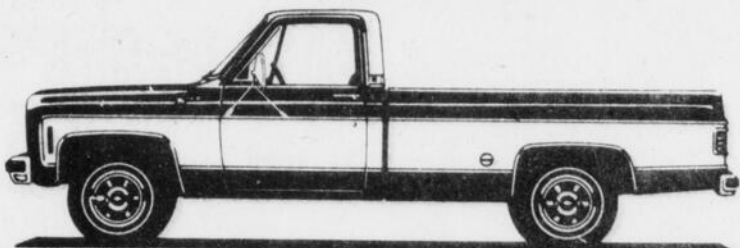

PICK-UPS. Offerts en modèles avec caisse Fleetside (ci-dessus) ou Stepside. Les modèles Fleetside Sport se font en deux tons avec banquettes sport spéciales, calandre chromée, tapis de couleur assortie et une isolation très épaisse dans le plancher.

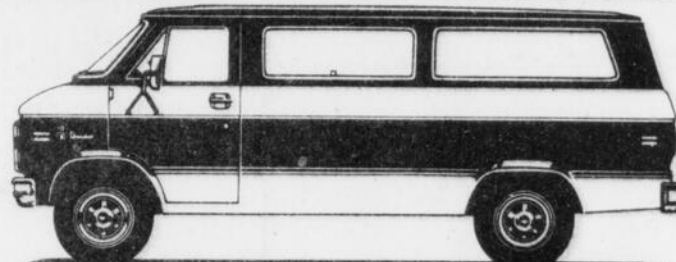

CHEVY VAN. On peut y asseoir confortablement jusqu'à douze personnes. Sièges-baquets à dossier haut à l'avant, tapis rasé et équipements intérieurs luxueux Beauville.

GRAND CONCOURS DE HOCKEY GUY LAFLEUR!



Passez à notre salle d'exposition n'importe quand entre le 28 septembre et le 31 octobre 1978. Vous pourriez gagner deux billets pour assister à un match des Canadiens de Montréal au Forum, un dîner et une nuit à l'hôtel et (le cas échéant) le transport de votre domicile jusqu'à Montréal et retour. Gagnez tout ceci PLUS un bâton de hockey portant l'autographe de Guy Lafleur! Demandez un bulletin de participation à l'un de nos vendeurs et vous pourriez être l'un des dix gagnants sélectionnés par tirage après le 31 octobre.

Ce n'est pas tout! Toute personne venant dans l'une de nos salles d'exposition recevra un bon donnant droit à une réduction de \$3 sur le prix d'achat d'un bâton de hockey Guy Lafleur/KOHO. Ce bon peut être échangé dans n'importe quel magasin Sports Experts du Québec.

Venez vite. Participez au grand concours de hockey et procurez-vous votre bon donnant droit à une réduction sur un bâton de hockey. Demandez-nous des détails complets sur ce concours.

VOICI UNE BONNE NOUVELLE!

- Le Plan de protection continue de GM. Nous estimons que c'est la nouvelle option la plus importante de l'histoire GM. Offert sur certains modèles à usage non commercial. Demandez-nous des précisions à ce sujet.

VOICI UNE AUTRE BONNE NOUVELLE!

- Toutes les voitures de tourisme et tous les camions légers de General Motors (de la série 10 à 30) sont couverts par une garantie de trois ans contre la perforation due à la corrosion. Demandez-nous des précisions à ce sujet.

27

27

27

ECONOMIES FORMIDABLES



Jusqu'au 30 septembre 1978

SACS DE VOYAGE rég.: \$12.98 pour \$7.77	NETTOYEUR AJAX 4 pour \$1.17	FEUILLES MOBILES paquet 500 \$1.66
NETTOYEUR S.O.S. \$0.67	BALLES DE LAINE Phentex, 6 onces - rég.: \$1.17 pour \$0.77	TAMPONS TAMPAX Rég.: \$2.33 Spécial \$1.88
GRILLE-PAIN électrique rég. \$16.99 pour \$12.88	COUCHES Pampers super absorbante et de jour Spécial \$2.43	SACS DE CHIPS rég.: \$0.89 pour \$0.67

Colgate MFP FLUORIDE
Colgate FLUORURE MFP

PÂTE DENTIFRICE COLGATE
 100 ml.

NOTRE PRIX
\$0.77

SACS À VÊTEMENTS
 Spécial: **\$1.66**

Cartes Chargex et Master Charge acceptées



POUBELLES À PÉDALE

Environ 17" de hauteur. Tout métal avec réceptacle intérieur en polyuréthane. Existent en blanc, vert, avocat ou ton or.

Là où il fait bon économiser
SURVEILLEZ NOS SPÉCIAUX DANS TOUS LES RAYONS.
VOTRE GRAND MAGASIN

N'oubliez pas de demander les billets pour votre grand concours HIVER 78



Visitez notre grand département de jouets.

a un choix extraordinaire de vêtements pour Hommes, Dames, Enfants
 Tout pour la famille.



Ste-Marie

Tél.: 387-5464

NOUS NOUS RESERVONS LE DROIT DE LIMITER LES QUANTITES LIVRAISON ET COMMANDES TELEPHONIQUES ACCEPTÉES

JUS DE TOMATES de fant. Heinz bte 19 oz \$0.32	POIS GR No 3 de fant. Co-op bte 19 oz \$0.33	VINAIGRE Heinz cont. 128 oz \$1.09	SOUPE TOMATE Aylmer bte 10 oz \$0.21
--	--	--	--

PÊCHES DEMIES de fant. Ardmona bte 28 oz .69¢	MÉLASSE Coop cont. 1.3 kg \$1.05	GRAISSE CRISCO crt 1 lb \$0.71	CÉRÉALES RICE KRISPIES Kellogg's bte 575 gr. \$1.17	DÉTERGENT EN POUDRE à lessive All bte 2.1 kg \$2.48	FROMAGE VELVEETA KRAFT Festival des fromages - bte 2 lb \$2.98	DENTIFRICE AU FLUORURE Coop tub 100 ml \$0.87	JUS DE TOMATES de fant. Coop bte 19 oz \$0.29	DENTIFRICE AIM tub 100 ml \$1.09	CURE-OREILLES Q'Tips bte 400's \$1.79	PILES À TRANSISTOR 1035 BP Eveready pqt 2's \$1.23	PILES À TRANSISTOR 1050 BP Eveready pqt 2's \$1.19	CRISTAUX D'ORANGEADE QUENCH de raisin de limonade de framboise Quench fruits sauvages bte 23 oz \$1.57	POIRES BARTLETT Ardmona bte 28 oz \$0.79	MACARONI AU FROMAGE Kraft Festival des fromages - Bte 7.2 oz \$0.30	CAFÉ MOULU rég. Maxwell House sac 1 lb \$3.27	CAFÉ INSTANT. Nescafé boc 10 oz \$5.59	BREUVAGE instant. chocolat chaud Nestlé bte 23 oz \$2.39	MÉL. À GÂT. double fudge Brownies bte 15 oz \$0.92
---	--	--	---	---	--	---	---	--	---	--	--	--	--	---	---	--	--	--

NETTOYEUR LIQUIDE pour toilettes Lysol bout. 24 oz \$1.03	EAU DE JAVEL Javox cont. 128 oz \$1.09	ADOUCCISSEUR pour tissus Fleecy cont. 176 oz \$2.25	PAPIER MOUCHOIR 3 plis blanc Royale coul. ass. Bte 100'f \$0.57	DÉTERGENT LIQUIDE Sunlight P.M. 1.09 bout. 32 oz \$0.95	DÉTERGENT EN POUDRE lave-vaisselle All bte 50 oz \$1.99	FROMAGE TRANCHÉ can. «singles» Kraft Festival des fromages cel. 16 oz \$1.65	BISCUITS PREMIUM PLUS salés Christie bte 11 lb \$0.81	BISCUITS Fudge'O Christie sac 450 gr. \$1.11	GÂTEAU BARRES de caramel Vachon demi-lune à la vanille Vachon bte 6 \$0.99	GÂTEAU AU CHOCOLAT congelé Mc Cain marbré congelé McCain bte 19 oz \$1.49	AMPOULES B.B. 4J watt i.f. Westinghouse 60 watt i.f. 100 watt i.f. pqt 2's \$0.99	GARNITURE À TARTES aux dattes Vachon bte 19 oz \$0.75	GARNITURE À TARTES au sucre Vachon bte 19 oz \$0.75	SAUCE À L'ANANAS cantonaise V.H. bout. 12 oz \$0.75
---	--	---	--	---	---	---	---	--	---	--	---	---	---	---

à spare ribs à l'ail fort V.H. méd. doux bout. 12 oz \$0.85	POUDING au caramel Robin Hood chocolat cerise bte 9 oz \$0.51	FÉCULE DE MAÏS Benson bte 500 gr. \$0.47	BISCOTTES normales St-Honoré sans sel bte 280 gr. \$0.89	GRUAU rég. sans sucre Robino bte 13 oz \$0.71	pommes & cannelle Robino bte 12 oz \$0.71	érable & cassonade sucré GRUAU PRÉCUIT Robin Hood bte 13 oz \$0.71	CÉRÉALES shreddies Nabisco bte 500 gr. \$0.79	NETTOYEUR liquide Lysol bout. 28 oz \$1.43	NETTOYEUR À VITRES en aérosol Windex cont. 20 oz \$1.09	PAPIER CELLOPHANE Saran Wrap 12 po. bte 100 pi. \$1.19	PAPIER POUR TABLETTES blanc Stuart jaune cel. 20 pi. \$0.65	TOMATES DE CHOIX Aylmer bte 28 oz \$0.61	CRAQUELINS CO-op bte 16 oz \$0.93	CÉRÉALES Sugar Crisp Post, bte 400 gr. \$0.99
---	---	--	---	---	---	--	---	--	---	--	--	--	---	---

STEAK
«T. BONE»
cat. A 1,2
2.79
lb

SQC DE PORC FUMÉ genre Cott Roll Legrade 1.69 lb	CRETON ROCHETTE 10 oz 1.19 lb	SALADE DE CHOUX Rochette 16 oz 0.73 lb	SAUCISSE PORC ET BOEUF ROCHETTE 1.29 lb	TÊTE FROMAGÉE Co-Op 10 oz 0.89
--	--	---	---	--

ORANGES
«Outspan»
Produit importé,
sans pépin
Gr 112
dz
1.29

POIRES «BARTLETT» produit importé Canada extra de fantaisie gr 135 lb \$0.45 lb	CHAMPIGNONS Frais Blanc ou café Produit du Québec Bte 8 oz \$0.75	OIGNONS «ROUGES» Produit du Québec Canada no 1 Ceilo 2 lb \$0.39
---	---	--

27

27

27

NOUVEAUX PRODUITS



POUR LES ONGLES de "ROCHELLE"

"NB" traitement pour ceux qui se rongent les ongles.

Ord. \$2.50

Prix Pharma Plus: **\$1.39**

ET



"N SHINE"

Crème aux protéines et polissoirs pour traitement des ongles.

Prix Pharma Plus: **\$2.69**

AVEENO
Pain de savon
Ordinaire surgras
Acnaveen
Format: 100g
Valeur: \$1.99

Prix Pharma Plus: **\$1.18**
Limite: 3 par client

SUCRETS Pastilles
Ordinaires, à la menthe, pour enfants.
Valeur: \$1.59

Prix Pharma Plus: **93¢**
Limite: 3 par client

GRATUIT

PRODUITS **Kodak**
EN VENTE ICI

N'ACHETEZ PLUS VOS FILMS COULEUR NOUS LES DONNONS

RECEVEZ IMMEDIATEMENT UN 20 PAGES OU PLUS, LORSQUE VOUS NOUS APORTEZ VOS ROULEAUX DE FILM NEGATIF COULEUR POUR DEVELOPPEMENT ET IMPRESSIONS **3 / .99**

+REIMPRESSION AVEC COUPON (EN FIN DE LA PAGE)

PHARMA PLUS

NIVEA Crème
Format: 120ml

Valeur: \$2.29

Prix Pharma Plus: **\$1.35**
Limite: 3 par client

ARTECHOL

Favorise la sécrétion de la bile, aide à une meilleure digestion.

50 dragées

Valeur: \$3.95

Prix Pharma Plus: **\$2.31**
Limite: 3 par client

SOIE DENTAIRE JOHNSON'S

sans cire, extra fine menthe 50 verges

Valeur: \$1.87

Prix Pharma Plus: **92¢**
Limite: 3 par client

CONFIDETS

Serviettes féminines sans ceinture

Boîte de 48

Prix Pharma Plus: **\$3.40**
Limite: 3 par client

LES ESCOMPTES

PRO-PHARM

165, RUE NOTRE-DAME, STE-MARIE, BCE

Tél: 387-4942

SHAMPOING POUR BEBES JOHNSON

Format: 850ml

Valeur: \$6.53

Prix Pharma Plus: **\$2.89**
Limite: 3 par client

POUDRE DESODORISANTE SHOWER TO SHOWER

Format: 13 oz

Valeur: \$4.09

Prix Pharma Plus: **\$2.09**
Limite: 3 par client

HEAD & SHOULDER
Shampooing

Format: tube 100 ml
lotion 175 ml
pot 100 ml

Valeur: \$2.29

Prix Pharma Plus: **\$1.42**
Limite: 3 par client

BAN A BILLE
Ordinaire non-parfumé

Format: 2.5 oz

Valeur: \$2.69

Prix Pharma Plus: **\$1.35**
Limite: 3 par client

GoodNews! GOOD NEWS
Rasoirs jetables de Gillette

Paquet de 4

Valeur: \$1.18

Prix Pharma Plus: **72¢**
Limite: 3 par client

WELLA Shampooing

Ordinaires secs ou Gras

Format: 16 oz

Prix Pharma Plus: **\$2.19**
Limite: 3 par client

LOVING CARE
Lotion

Choix de 15 couleurs

Valeur: \$3.70

Prix Pharma Plus: **\$2.12**
Limite: 3 par client

VOS MEMBRES PHARMA PLUS

MODESS

Serviettes féminines régulières

Boîte de 48

Prix Pharma Plus: **\$2.86**
Limite: 3 par client

ANTIPHLOGISTINE A-535

Format: 4.5 oz

Valeur: \$4.00

Prix Pharma Plus: **\$1.95**
Limite: 3 par client

LOTION VASELINE
Pour soins intensifs Régulière ou aux herbes

Format: 400ml

Valeur: \$2.68

Prix Pharma Plus: **\$1.55**
Limite: 3 par client

RIGHT GUARD
Désodorisant

Format: 200ml

Prix Pharma Plus: **\$1.15**
Limite: 3 par client

GINSENG EXTRACTUM

Authentique de Chine. 100% pur - supplément alimentaire énergétique. "La racine de vie"

Format 50 cc.

Valeur \$12.95

Prix Pharma Plus: **\$7.29**
Limite 3 par client

ULTRA-MAX SHAMPOING
Régulier, gras

Format: 300 ml

Valeur: \$2.59

Prix Pharma Plus: **1.49**
Limite: 3 par client

CRICKET
Briquets jetables

Paquet jumelé de 2 briquets

Prix Pharma Plus: **\$1.21**
Limite: 3 par client

BAND-AID
Pansements adhésifs

Boîte de 100

Valeur: \$3.37

Prix Pharma Plus: **\$1.69**
Limite: 3 par client

Q-TIPS

Boîte de 400

Valeur: \$2.75

Prix Pharma Plus: **\$1.59**
Limite: 3 par client

UN REMÈDE À VOTRE BUDGET

Pour certaines raisons incontrôlables, il se peut que quelques produits ne puissent être disponibles au moment de la vente

de MAX FACTOR
DEFRISANT STRAIGHT SET pour cheveux normaux ou teints

Prix Pharma Plus: **\$3.99**

TRIED & TRUE Conditionneur

et pour épaissir vos cheveux **\$2.15**

Valeur: \$2.95

Prix Pharma Plus: **\$2.15**
Limite: 3 par client

'J'ai le béguin pour

Super Marché

André Guay
Carrefour St-Georges
Ville St-Georges, Bce

Marché Provigain

Conrad Savoie et Marc Nadeau
Ste-Marie, Beauce
(Livraison à domicile)

provigain

EAU ST-YORRE
32 onces

.49

FROMAGE KRAFT
Velveeta
1 livre

1.49

SOUPE HABITANT
Pois ou légumes
28 onces

.54

les viandes

DINDE CONGELÉE
Canada Catégorie A
pesant 6 à 12 livres



.88 La livre

les fruits et légumes

POMMES MC INTOSH
Canada de fantaisie



Cello 3 livres

.79

SAUCE POUR POULET CHAUD
Esta
14 onces

.28

JAMBON MIDGET marque populaire - La livre	1.68	SALADE DE CHOUX Coorsh - 32 onces	1.18
SAUCISSE FRAÎCHE des cuisines Roy - La livre	1.18	SAUCISSE FUMÉE fraîche Provigain - La livre	.98
CRETONS FRAIS des cuisines Rochette - 6 onces	.78	BACON TRANCHÉ Provigo - 16 onces	1.48
		LARD SALÉ frais, maigre - La livre	1.18

PIMENT VERT Culture du Québec - lb	.35	RUTABAGAS Culture du Québec, Canada no 1 lb	.10
BROCOLI Produit du Québec grosneur 14 - Le Paquet	.89	PRIX EN VIGUEUR JUSQU'AU 30 SEPTEMBRE 1978	

BONBONS ASSORTIS Provigo - 250 grammes	.57	KETCHUP AUX TOMATES Heinz - 32 onces	1.17	POUDING NESTLÉ vanille, tapioca, chocolat ou riz - 15 onces	.52
GELÉE À DESSERT Provigo orange, cerises, fraises ou framboises - 2 formats 6 onces	.79	PÂTE ALIMENTAIRE Catelli macaroni coupé, spaghetti ou spaghettini 500 grammes	.46	SHAMPOOING POUR BÉBÉS Johnson - 225 ML	1.27
JAVEL CONCENTRÉ Lavo	.76	FARINE TOUT USAGE Robin Hood - 10 livres	1.89	DÉTERGENT OXYDOL 2.4 kilogrammes	2.39

les produits surgelés

POMMES DE TERRE FRITES Mc Cain régulières - 3 1/2 livres	.99	SOUPE POULET & NOUILLES Provigo - 2 enveloppes	.31
TARTES AUX PACANES in - 20 onces	1.54	BISCUITS SODA PROVIGO salés - 2 livres	1.28
GÂTEAUX MC CAIN Deep'n delicious marbré ou chocolat - 19 onces	1.29	POINTES D'ASPERGES Provigo fantaisie - 12 onces	.96
CRÈME GLACÉE CITÉ saveurs assorties - 2 litres plastic	1.47	CHAMPIGNONS en morceaux Provigo - 10 onces	.66

NOURRITURE POUR CHIENS
Provigo, boeuf, foie ou poulet - 25 onces

.37

l'épicerie

EAU GAZEUSE PEPSI COLA 750 ML, plus dépôt	.29	MÉLANGE À GÂTEAU Monarch blanc, chocolat ou épice, 3 formats 10 onces	1.00	SACS À ORDURES Glad extérieur 26 x 36 - format de 20	1.97
CAFÉ FRAIS MOULU Chase Sanborn, Sac 1 livre	2.97	SHORTENING CRISCO La livre	.68	PAPIER DE TOILETTE Swans Down - 4 rouleaux	.99
CRISTAUX GAI MEUNIER à saveur d'orange - 3 enveloppes 3 1/4 onces	.57	MARGARINE MOLLE Monarch - 2 livres	1.47	NOURRITURE POUR CHATS Puss'n Boots assorties - 12 onces	.63
JUS DE TOMATES Heinz fantaisie - 19 onces	.31	TARTES SAMSON - 20 onces Pommes, Cannelle, Raisins, Sucre	.99	ESSUIE-TOUT White Swan - 2 rouleaux	.99
YOGOURT nature ou fruits Silhouette de Delisle - 500 grammes	.77	BEURRE D'ARACHIDES Schwartz - 16 onces	.87	PAPIER MOUCHOIR Kleenex - Boîte de 200	.59

les produits Provigo

EAU MINÉRALE Provigo - 30 onces	.35	SAUCE À SALADE Provigo - 16 onces	.67
---	------------	---	------------

MARMELADE GOOD MORNING
trois fruits 24 onces

1.09

ADOUCISSEUR DE TISSU
FLEECY 128 onces

1.69

...et provigain me le rend bien."

27

27

27

«Il faut planifier», dit l'U.P.A.

Par Albert BÉRUBÉ

Dans une perspective de zonage permettant la préservation des bons sols agricoles, l'Union des Producteurs agricoles (l'U.P.A.) de Québec-Sud préconise que l'on mette sur pied un «organisme régional composé des principaux agents du milieu (lequel aurait) un rôle de conception et d'application du zonage de son territoire».

Afin de sensibiliser à la protection des terres les 3,772 producteurs agricoles qu'elle regroupe dans les comtés de Beauce, Dorchester et une partie de Frontenac, l'U.P.A. de Québec-Sud a entrepris la semaine dernière une série de rencontres, dont celles de Sainte-Hénédiène et Saint-Elzéar.

La position de l'U.P.A. de Québec-Sud sur la préservation des terres agricoles est ferme: «Notre région se doit d'être protégée contre toutes formes de spéculation. Le Québec ne peut se permettre de conserver d'immenses superficies de terrains agricoles non exploitées. Il ne peut se permettre de perdre un pouce de terre arable qui a été conquis durement».

Ainsi, l'U.P.A. veut du zonage: «La protection de notre région s'inscrit dans le sens des politiques du Parti québécois, qui favorise l'élaboration d'un plan de zonage pour chaque région du Québec». Avec le gouvernement de son côté, la classe agricole se trouve en terrain solide.

Comment s'articulerait la loi de sauvegarde des terres contre les spéculations et le développement non contrôlé? «Voici selon nous, déclare le secrétaire de l'U.P.A. de Québec-Sud, M. Marcel Giguère, les principales mesures ou politiques agricoles qui doivent absolument être associées à une loi de zonage et à la mise en valeur des terres protégées:

- 1) La sécurité et la stabilité de revenus dans chaque production couvrant les coûts réels de production.
- 2) Un règlement d'environnement qui assure à l'agriculteur ses droits de premier occupant.
- 3) L'établissement de mécanismes efficaces assurant une mise en marché ordonnée des produits.
- 4) L'élaboration de politiques agricoles planifiées et à long terme qui puissent sécuriser et orienter le développement de l'agriculture».

Lorsque les représentants de l'U.P.A. de Québec-Sud ont rencontré le ministre de

montrés tellement en faveur de la protection des terres qu'ils se sont permis de rappeler au ministre une de ses déclarations selon la-

quelle «le non-résident n'a aucun droit sur le territoire québécois». C'est très important.

«Nous ne pouvons qu'être en parfait accord

avec cet énoncé, ont-ils fait savoir au ministre, M. Jean Garon. Une société qui ne s'auto-suffit qu'à 60% en denrées agricoles ne peut

permettre que des terres entières servent pour le loisir d'une famille». Ainsi, les terres devront être exploitées.

Les concessionnaires Mercury vous présentent pour 1979...

Le chic à l'enseigne du chat perché.



La Capri



La Capri RS

La toute nouvelle Mercury **Capri**

- Une vraie belle p'tite ligne
- Une toute nouvelle suspension
- Un vrai beau choix d'options sport

VRRRoumm!

Regardez-la bien, c'est la toute nouvelle Capri 1979. Son allure sportive n'a de pair que sa maniabilité et ses exceptionnelles performances. Sans compter que la Capri vous offre encore plus d'espace que l'an passé, pour vous et pour vos bagages. La Capri 1979 vous propose un équipement standard de qualité: compte-tours • sièges baquets • freins à disque à l'avant • direction à pignon et crémaillère • suspension à jambe de force à l'avant • transmission manuelle 4 rapports. La liste de l'équipement facultatif comblera toutes les audaces de votre personnalité.



La Grand Marquis 4 port

La Mercury Marquis s'est faite une toute nouvelle beauté.

La Marquis 1979 s'inscrit dans une prestigieuse tradition de confort, et ses dimensions intérieures vous surprendront.

Luxe, calme et élégance.

La Marquis Colony Park



Nous avons mis toute notre science au service de la Marquis. Nous l'avons renouvelée sans rien sacrifier de son élégance.

Une technologie de pointe a permis de réaliser une nouvelle géométrie pour la suspension de la Marquis. Le résultat est incroyablement confortable. Et un nouveau rapport de direction, plus accusé, la rend à la fois manœuvrable et décisive.

La Marquis reçoit royalement six passagers. Avec beaucoup plus d'espace pour la tête et les épaules, à l'avant comme à l'arrière. Et 3.4 pouces (8.6 centimètres) de plus pour les hanches à l'avant. Ainsi que 30% plus de glaces pour laisser venir à vous les grands espaces. La Marquis 1979: une des nouvelles Mercury en montre dès maintenant chez votre concessionnaire.

Toutes les voitures Mercury vous offrent le système DURAGARDE. Protection proprement appliquée en usine.

Toutes les voitures 1979 vendues au Canada par Ford et Lincoln-Mercury, qu'elles soient produites en Amérique du Nord ou importées comme la Fiesta, sont protégées par le système DURAGARDE de Ford, système anticorrosion en 7 procédés. Le fabricant vous assure une garantie de 36 mois contre les perforations causées par la corrosion, sans frais supplémentaires ni limite de kilométrage. Pour plus de détails, consultez votre concessionnaire.



Certains accessoires illustrés sont proposés en option moyennant supplément.



1904 ♦ 1979

En 1979, vous trouverez tout cela chez votre concessionnaire Mercury. Qualité. Économie. Luxe. Espace. Confort.



03501 F

En 1978

Les mariages à Ste-Marie

21 janvier

Guy Berthiaume fils de M. Armand Berthiaume et Madeleine Berthiaume de St-Elzéar épousait Suzanne Lehoux fille de M. Jean-Baptiste Lehoux et Noëlla Laplante de Ste-Marie.

4 février

Roland Dumont fils de Marcel Dumont et Noëlla Couture de St-Lambert épousait Ginette Deschênes fille de Raymond Deschênes et Rita Turgeon de Ste-Marie.

22 avril

Louis-Philippe Grondin, fils de feu Edmond Grondin et de feu Alphonse Roy de Ste-Marie épousait Imelda Caux fille de Sam Caux et Auxilia Dupuis de Ste-Marie.

22 avril

Claude Sylvain, fils de Rosaire Sylvain et de Simone Martineau de Scott-Jonction épousait Guylaine Blais, fille de Marcel Blais et Huguette Héroux de Québec.

22 avril

Gaétan Gagnon, fils de Paul-Eugène Gagnon et Simone Turgeon de Ste-Marie épousait Odette Giguère fille de Wilbert Giguère et Candide Jacques de Ste-Marie.

29 avril

Bernard Poulin, fils de Joseph-Henri Poulin et Madeleine Thibodeau de Ste-Marie épousait Hélène Champagne, fille de Joseph Champagne et Emerentienne Roy de Ste-Marie.

6 mai

Lawrence O'Farrell, fils de feu Joseph O'Farrell et Bertha Grégoire de St-Malachie épousait Pauline Grondin, fille de Louis-Philippe Grondin et feu Evelina Maheu de Ste-Marie.

6 mai

Pierre Proulx, fils de Louis-René Proulx et Jeanne Ruest de St-Joseph épousait Rollande Poulin, fille de Roland Poulin et Jeanne d'Arc Bédard de Ste-Marie.

6 mai

Daniel Therrien, fils de Raoul Therrien et Gemma Champagne de Québec épousait Lucie Fecteau, fille de Jean Fecteau et Madeleine Voyer de Ste-Marie.

6 mai

Mario Poulin, fils de Jean-Paul Poulin et Gilberte Drouin de Scott-Jonction épousait Céline Simard, fille de feu Roméo Simard et Alfredine Laplante de Ste-Marie.

11 mai

Guy Giroux, fils de Réal Giroux et Laurence Rhéaume de Ste-Marie épousait Renée Pomerleau, fille de Raymond Pomerleau et Thérèse Nadeau de Ste-Marie.

13 mai

Jacques Vachon, fils de Alexandre Vachon et Yvette Bilodeau de Québec épousait Paule Ferland, fille de Gérard Ferland et Jeannine Turmel de Ste-Marie.

13 mai

Gilles Cloutier, fils de Aimé Cloutier et Alice Boily de St-Joseph épousait Lily Bolduc, fille de Evode Bolduc et Colette Lessard de Ste-Marie.

13 mai

François Vachon, fils de Valère Vachon et Rose-Hélène Drouin de St-Joseph épousait Line Audet, fille de Jules Audet et Jeannine Bédard de St-Joseph.

20 mai

Normand Boutin, fils de feu Ernest Boutin et Emma Labonté de Ste-Hénédine épousait Marjolaine Lachance fille de Clément Lachance et Ida Sylvain de Ste-Marie.

20 mai

Jacques Corbin, fils de Napoléon Corbin et Madeleine Bellavance de Ste-Claire de Dorchester épousait Louise Lemelin, fille de Jean-Paul Lemelin et Jeannine Vachon de Ste-Marie.

27 mai

Robert Grenier, fils de Wilfrid Grenier et Hélène Vallée de St-

Elzéar épousait Jacqueline Gosselin, fille d'Odil Gosselin et Rita Sylvain de Ste-Marie.

27 mai

Normand Bilodeau, fils de Rémi Bilodeau et Gisèle Lehoux de Ste-Marie épousait Danielle Hébert, fille de Roland Hébert et Ange-Aimé Perreault de Ste-Marie.

10 juin

Bernard Lavallée, fils de Albert Lavallée et Marguerite Bélanger de Ste-Claire épousait Nicole Ferland, fille de Rémi Ferland et Rachel Marois de Ste-Marie.

10 juin

Réjean Lacroix, fils de Lucien Lacroix et Simone Frenette de Ste-Marie épousait Francine Cliche, fille de Henri Cliche et Henriette Vachon de Ste-Marie.

17 juin

Réjean Lemelin, fils de Jean-Paul Lemelin et Jeannine Vachon de Ste-Marie épousait Fabienne Simard, fille de Denis Simard et Jocelyne Fecteau de Ste-Marie.

17 juin

Raymond Hakim, fils de Antoine Hakim et Joséphine Khouzam de La Malbaie épousait Céline Sylvain, fille de Philippe Sylvain et Jeannette Gagnon de Ste-Marie.

23 juin

André Bouchard, fils de Herman Bouchard et Rachel Perron de Bagotville épousait Suzette Jacques, fille de Paul-Eugène Jacques et Huguette Gagné de Ste-Marie.

8 juillet

Guy Leclerc, fils de Gédéon Leclerc et Denise Faucher de Ste-Marie épousait Diane Corriveau, fille de Jacques Corriveau et Gertrude Vachon de Ste-Marie.

15 juillet

Claude Roy, fils de Joseph Roy et Marie-Anna Therrien de St-Isidore épousait Yolande Landry, fille de Emile Landry et Marie-Reine Lefebvre de Ste-Marie.

suite à la page 22

GRANDE VENTE PAR ENCAN à la boutique de forge et de menuiserie

Paul-Emile Drouin,
Village Ste-Marguerite,
le 30 sept. de 9h00 à 5h00

seront vendus;

- 1) Vieux instruments de forge et menuiserie.
- 2) Vieilles tables; armoires, chaises, lits, tableaux.
- 3) Vieilles lampes et horloges.
- 4) Engins et sleighs (traîneau)
Vieux harnais et colliers
Portes et fenêtres usagées
- 5) Un ensemble en fer forgé d'une valeur de \$2,000.
(devant de foyer avec instrument et 1 aquarium et lampe sur pied + que - nouilles métalliques.)

L'AGRANDISSEMENT DU MAGASIN

Au Coin de l'Habit

Rue du Pont - Ste-Marie

Gilles Cloutier, prop.

TEL: 387-5092

EST MAINTENANT TERMINE.

Nous vous invitons à voir les nouveautés
d'automne à des prix défiant toute compétition



Ex: Habits 3 pièces \$149.⁹⁵
(de marque réputées) ch.

DU NOUVEAU!

Nous vous offrons au sous-sol de
notre magasin tout ce dont vous
avez besoin pour le travail

en spécial:

Bottes Kodiak à \$48.⁹⁵

27

27

27

suite de la page 21

15 juill et

Gaëtan Poulin, fils de Jean-Marie Poulin et Bernadette Thibodeau de Ste-Marie épousait Marguerite Bolduc, fille de Marcel Bolduc et Thérèse Drouin de Ste-Marie.

22 juillet

Yvon Lévesque, fils de Jean-Maxime Lévesque et Rosa Lavoie de Sillery épousait Gaétane Busque, fille de Antonio Busque et Argentine Frenette de Ste-Marie.

22 juillet

Clermont Bédard, fils de Jean-Luc Bédard et Rose-Yvonne Labrecque de Ste-Marie épousait Ginette Cloutier, fille de Joseph Cloutier et Jeanne d'Arc Théau de Ste-Marie.

22 juillet

Claude Ouellet, fils de Nazaire Ouellet et Emilienne Drapeau de Hull épousait Ginette Naud de Ste-Marie, fille de Barthélémy Naud et Lucienne Lazanière.

29 juillet

Louis Pomerleau, fils de feu Gédéon Pomerleau et Bernadette Bruneau de Frampton épousait Micheline Larochelle, fille de Jean-Charles Larochelle et Gilbert de Ste-Marie.

29 juillet

Claude Turcotte, fils de Réal Turcotte et Gilberte Turmel de Ste-Marie épousait Christine Caron, fille de Jean-Denis Caron et Marcienne Gilbert de Ste-Marie.

29 juillet

Denis Déchéne, fils de Marc Déchéne et Aimée Lafrance de St-David de Lévis épousait Lorraine Vachon, fille de feu Adalbert Vachon et Emérentine Laplante de Ste-Marie.

4 août

Jean Dumas, fils de Paul-Emile Dumas et Joséphine Roy de Ste-Hénédine épousait Monique Vachon, fille de feu Adrien Vachon et Anna-Marie Côté de Ste-Marie.

5 août

Luc Morissette, fils de Léo Morissette et Gertrude Leblanc de Ste-Marie épousait Lise Vachon fille d'Hector Vachon et Claire Turmel de Ste-Marie.

5 août

Carol Berthiaume, fils de Dorviny Berthiaume et Marie-claire Lamontagne de St-Elzéar épousait Monique Quirion, fille de Muriel Quirion et Louise Drouin de Ste-Marie.

5 août

Marc Poulin, fils de Camil Poulin et Ghislaine Vachon de St-Euphémie de Montmagny épousait Danielle Goulet, fille de Louis-Marcel Goulet et Louise Couture de St-Bernard.

5 août

Richard St-Hilaire, fils de André St-Hilaire et Cécile Gosselin de Ste-Marie épousait Chantal Deschênes, fille de Raymond Deschênes et Rita

Turgeon de Ste-Marie.

5 août

Jean-Marie Poulin, fils de feu Louis-Philippe Poulin et Antoinette Vachon épousait Francine Brie, fille de Jean-Louis Brie et Gemma Pomerleau de Ste-Marie.

5 août

Simon Labbé, fils de feu Daniel Labbé et Rachelle Cliche de Ste-Marie épousait Yolande St-Hilaire, fille de feu Emile St-Hilaire et Gertrude Audet de Ste-Marie.

12 août

Paul Soucy, fils de Emilien Soucy et Madeleine Drouin de Frampton épousait Lise Lagrande, fille de Réal Lagrande et Laurette Gilbert de Ste-Marie.

26 août

Pierre Michon, fils de Léo Michon et Huguette St-Pierre de Ste-Foy épousait Claire Désy, fille de Germain Désy et Madeleine Gagnon de St-Ursule.

28 août

Claude Gilbert, fils de feu

Charles-Edouard Gilbert et de feu Estelle Veilleux de St-Georges épousait Francine Poulin, fille de feu Fernand Poulin et Fernande Gilbert de Ste-Marie.

26 août

Marcel Bédard, fils de Fernand Bédard et Louise Nadeau de Ste-Hénédine épousait Lorraine Gagné fille de Paul Gagné et Germaine Caux de Ste-Marie.

1 septembre

Claude Thibodeau, fils de Lionel Thibodeau et Céline Lacroix de Ste-Marie épousait Louise Gagnon, fille de Robert Gagnon et Gilberte Rouleau d'East-Broughton.

9 septembre

Yves Blouin, fils de Rosaire Blouin et Ruth Doyon de St-Frédéric épousait Dominique Bilodeau fille de feu Arthur Bilodeau et Hélène Labbé de Ste-Marie.

9 septembre

Roger Bilodeau, fils de Joseph Bilodeau et Jeannine Vachon de St-Patrice de Beauvillage

épousait Pierrette Grondin, fille de Ludovic Grondin et Yvonne Lagrande de Ste-Marie.

16 septembre

Robert Faucher, fils de Gustave Faucher et Angéline Nadeau de Breakeyville épousait Francine St-Hilaire, fille de Wilfrid St-Hilaire et

Fernande Perreault de Ste-Marie.

16 septembre

Mario Cloutier, fils de Marcel Cloutier et Marguerite Poulin d'Ancienne Lorette épousait Rosanne Laverdière, fille de feu Jean Laverdière et feu Bernadette Pomerleau de Ste-Foy.

SALON DE L'ÈRE MODERNE COIFFURE POUR HOMMES

Spécialiste en:

Coupe aux ciseaux, Coupe au rasoir,

Coupe précise, modeling, teinture,

Coupe conventionnelle

Nouvelles coupes avec

de nouvelles techniques

Situé au 11, NOTRE-DAME

STE-MARIE DE BEAUCE

Tony Patoine, prop.: 387-6025

NOUVEAU!

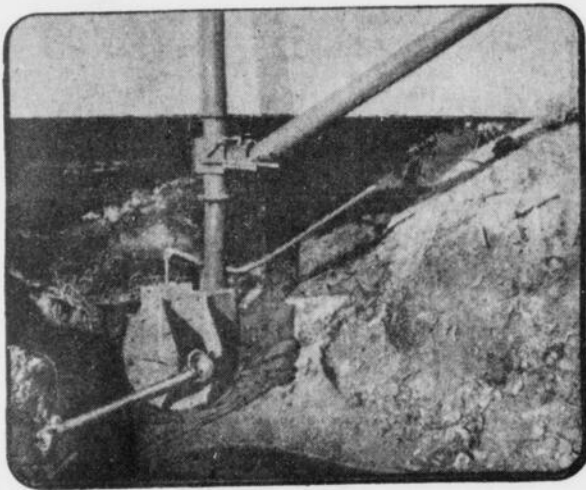

POMPE À PURIN

FICHE TECHNIQUE:

- Trappe et tige en acier inoxydable
- Pièces mobiles réduites au minimum
- Opérée par prise de force d'un tracteur
- Débit jusqu'à 6000 gal./min.

**MEILLEUR SYSTÈME
EXPÉRIMENTÉ POUR CITERNE
HORS TERRE
DE 100 PIEDS ET MOINS**

**Marcel
Morissette Inc.**

Vente et Service
Equipements laitiers "DE LAVAL"
STE-CLAIRE, Cté DORCHESTER, Qué.

DANIEL MORISSETTE

Tél.: Rés. 883-2051
Tél.: Bureau 883-3975

Les aubaines de l'année!

Choisissez la
Plymouth Volaré qui vous
plaît et profitez d'une aubaine
extraordinaire!



**COUPÉ
PLYMOUTH VOLARÉ
1978**
laissé à notre prix
coûtant facturé
par Chrysler plus
\$100. pour les
frais de
manutention.



**PLYMOUTH VOLARÉ
4 PORTES
1978**
laissé à notre prix
coûtant facturé
par Chrysler plus
\$100. pour les
frais de
manutention.

**FAMILIALE
PLYMOUTH VOLARÉ
1978**
laissé à notre prix
coûtant facturé
par Chrysler plus
\$100. pour les
frais de
manutention.

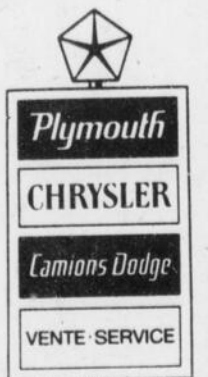

ROBERT NADEAU LTEE

Dépositaire Plymouth, Chrysler, camions Dodge.

610 boul. Vachon, Ste-Marie, Beauce.

Tél.: 387-6619

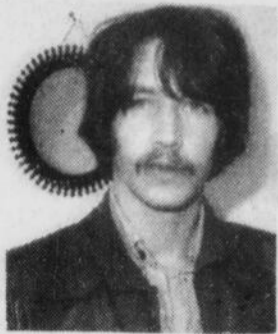

L'Ami Espion

Albert Bérubé

Le mariage

Il est curieux de voir comme peu de gens parlent du mariage en bien, et pourtant il est tout aussi curieux de constater combien de gens se marient.

Je suis allé assister à un mariage en fin de semaine au Nouveau-Brunswick, et comme je ne suis pas marié, je me demande bien comment font les gens pour se marier. J'en suis toujours à supposer que les gens se marient par goût de la nouveauté.

Le mariage est une institution sur laquelle il est difficile de discuter, tant les points de vue varient. Certains estiment que ça ne sert à rien de se marier si on peut s'accoter, c'est-à-dire vivre en concubinage tout comme si on était marié.

D'autres soutiennent, sur le ton de la blague, qu'il est bon de s'accoter à condition que cela ne retarde pas la cérémonie du mariage.

Pour d'autres, il est important de se marier, afin de sécuriser les enfants issus d'une telle union.

Pourtant, je connais une foule de couples qui sont maintenant séparés, qui ont divorcé. Le premier ministre du Canada, Pierre Trudeau, qui s'est marié sur le tard, n'a pas tardé à se séparer de sa tendre épouse pour cause d'incompatibilité. De son côté, le premier ministre du Québec, M. René Lévesque, a finalement réussi à divorcer de sa femme, avec qui il n'avait plus d'affinités. Il doit cependant la payer quelque \$27,000 par année pour avoir la paix.

Nos grands hommes, comme on peut le voir, donnent l'exemple. A qui donc faut-il se fier? Peut-on se fier aux hommes, si grands soient-ils? De même, peut-on se fier aux femmes, si fidèles soient-elles?

Il n'y a pas à dire, quand un homme ou bien une femme décide d'être marabout, il n'y a plus rien qui va.

La solution envisagée par la religion veut que l'on demeure fidèle une fois que l'on a donné son accord pour telle ou telle personne.

Le seul problème dans le mariage, s'il y a divorce, c'est le sort des enfants. Alors, s'il faut divorcer, il faut voir à la sécurité des enfants: c'est pourquoi il faut payer cher un divorce.

Le mariage étant, tout le monde le sait, la première cause des divorces, il est peut-être préférable de ne pas se marier mais de faire tout comme si.

Afin de vérifier si ce que j'en pensais était juste, j'ai cru bon de reproduire ici quelques pensées provenant d'hommes renommés qui ont habité la planète terre.

Un écrivain nommé Tolstoï soutient: "Il n'y a pas de mauvais mariage, il n'y a que mauvais époux". Un autre, La Rochefoucauld, soutient quant à lui: "Il y a de bons mariages, mais il n'y en a point de délicieux".

Enfin, je ne vais pas vous réciter la litanie des pensées qu'ont les grands hommes concernant le mariage. Pour résumer leur pensée, le mariage n'a pas grand-chose de positif.

Cependant, il est un homme, qui a vécu avant Jésus-Christ et qui me semble avoir été inspiré au plus haut point, et cet homme est un grand sage qui s'appelle Socrate.

Voici ce qu'il a dit: "Dans tous les cas, mariez-vous. Si vous tombez sur une bonne épouse, vous serez heureux; et si vous tombez sur une mauvaise, vous deviendrez philosophe, ce qui est excellent pour l'homme".

Entre philosophe, c'est comprendre ce qui se passe.

THEATRE MARQUETTE

Représentation:
Jeudi et Samedi à 8 heures
Dimanche à 7h30.

Vendredi 29 Samedi 30 sept.
Dimanche 1er oct.
Vive la liberté
(Les Charlots)
et
21h00 de Munich

(tous)
Vendredi 6 Samedi 7
Dimanche 8 octobre
Cours après moi Shériff
et
Un beau légionnaire

Centre Récréatif

Samedi 30 sept. Dimanche 1er
Mardi 3 Jeudi 5 oct.
La fièvre du samedi soir
et
Orga, Orga



BAR SALON
MUSIQUE ET
VIDEO-SON

ARSÈNE FOURNIER,
PROP.

STE-CLAIRE
883-3970

Andre Service

Inglis

Service autorisé

LAVEUSE, SECHEUSE, LAVE-VAISSELLE, POELE,
APPAREILS ELECTROMENAGERS
DE TOUTES MARQUES

André Bernard

387-5634

545, rue Labrecque
Ste-Marie, Beauce

Cinéma CENTRE RECREATIF

STE-MARIE, BEAUCE, tél.: 387-4069

Horaire sur semaine à 8h00, dimanche à 14h00
et 19h00, seulement 2 films.

Edifice à l'épreuve du feu avec air climatisé

Nouveau tarif du Centre Récréatif: \$2.50

Samedi 30 sept. Dimanche 1er Mardi 3 Jeudi 5 oct.

La fièvre se répand.
Nul ne peut y échapper!

14 ANS

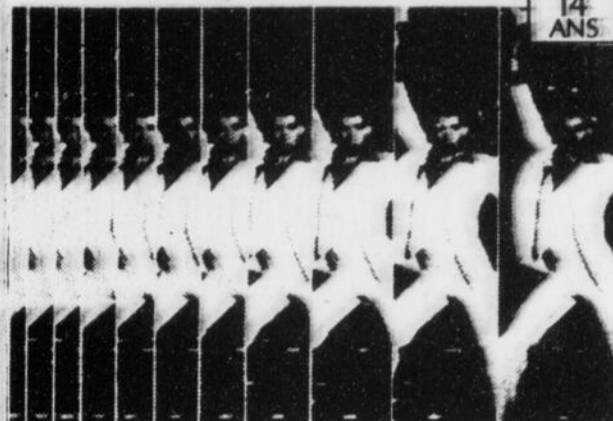

JOHN TRAVOLTA

dans

LA FIEVRE
DU SAMEDI SOIR

JOHN TRAVOLTA KAREN LYNN GORNEY "SATURDAY NIGHT FEVER"
scenario NORMAN WEXLER produ-teur JOHN BADHAM

et
Orga, Orga

(14 ans)

Fièvre D'automne...

Détente, simplicité...

Soyez bien au chaud
avec un chandail
pure laine vierge.

Chemise sport, pantalon
pour appareiller et
faire un habillement
très pratique de la
saison d'automne...

Excellent choix de
styles et de prix
chez



Participez à notre nouveau
concours de \$200.00 de
marchandises à gagner.



CONSULTEZ
NOS
PETITES
ANNONCES,
VOUS EN FEREZ
VOTRE PROFIT

POUR MIEUX VOUS INFORMER

Les journalistes du
guide
travaillent jour et nuit
387-5408



Autoneiges usagées

78 Bombardier Everest 444
77 Bombardier Everest 440E
77 Bombardier TNT 440
77 Bombardier Everest 440
77 TNT 340 F-A
78 Ski-roule 340
78 Bombardier Everest 440E
78 Bombardier Everest 440
75 Moto-ski Futura 440
75 Bombardier TNT 440FA
75 Bombardier TNT 440
74 Bombardier TNT 340
74 Artic Cat Panther 400
73 Bombardier TNT 340FA

Dufour
& Lapointe

Rue Vachon
Ste-Marie, Bece
Tél.: 387-8641

27

27

27



Salon Venus

327 rue Chassé, Ste-Marie
Rés.: 387-2616 387-5282

NETTOYER VOTRE VISAGE SE FAIT, AVANT TOUT, DANS LA QUIÉTUDE!

Nettoyer la peau, éclaircir le teint et, aussi, tonifier tout en détendant, tels sont les buts d'un traitement facial, que l'on peut recevoir dans les instituts de beauté pour le prix approximatif de \$9.00 à \$15.00.

«Le traitement facial doit se donner dans une atmosphère détendue qui permette à la cliente de «relaxer». On doit, le plus possible, travailler dans le silence, sauf pour donner les explications nécessaires et aussi quelques conseils, tout au long du traitement».

Ce traitement esthétique, dont la durée est de plus ou moins une heure, a surtout pour but de prévenir la déshydratation de la peau, les rides, etc.

Il y a 5 ans que je suis dans le métier et j'ai rencontré qu'une seule cliente qui avait une peau normale exigeant moins de soins: «Toutes les peaux, tant sèches que grasses, ont besoin de recevoir certains soins. Elles ont presque toutes tendance à la déshydratation».

Le traitement facial auquel nous avons assisté était un traitement tout à fait de base, sans qu'il s'agisse de traitement biologique - qui nettoie plus en profondeur - ou de «peeling» de surface.

L'idéal est d'avoir un premier traitement facial, sans traitement biologique, afin de permettre à l'esthéticienne de mieux connaître la peau de sa cliente et ses réactions, avant d'y ajouter des produits plus nettoyants et plus efficaces, mais aussi, peut-être, ayant plus de conséquences.

Le massage et le masque sont deux étapes importantes du traitement facial. Dans le premier cas, l'esthéticienne tente de faire détendre sa cliente et aussi elle travaille sur la musculature de celle-ci. Quant au masque, il détend aussi celle qui le reçoit puisqu'elle le garde environ une quinzaine de minutes et qu'elle ne doit pas parler, afin de ne pas faire fissurer la crème qui sèche sur son visage. Le masque sert aussi à activer la circulation du sang, à refermer les pores de la peau et, ainsi, à éclaircir le teint.

«Il n'y a pas d'âge pour se faire donner un traitement facial, j'ai de très jeunes clientes, des adolescentes et aussi des dames dans la soixantaine. Tout est dans la façon dont les gens considèrent ces traitements comme étant essentiels ou pas. Vingt-cinq ou 30 ans est un bon âge pour commencer à prévenir davantage les rides et à apporter plus d'attention à la peau de son visage».

Un traitement facial, quand il ne s'agit pas de traitements spéciaux, peut se donner mensuellement. Quand il faut traiter quelqu'un la visite a alors lieu à environ tous les quinze jours.



Le massage se fait avec une crème hydratante et avec une ampoule biologique adaptée au type de peau de la cliente. Le nettoyage en profondeur, à l'aide de la brosse, est bénéfique à tous les types de peau, particulièrement dans les cas d'acné et de peaux grasses.



Le masque demeurera sur le visage environ quinze minutes: il complète le nettoyage. Le masque à la paraffine facilite l'extraction des points noirs et accélère la pénétration des produits biologiques.

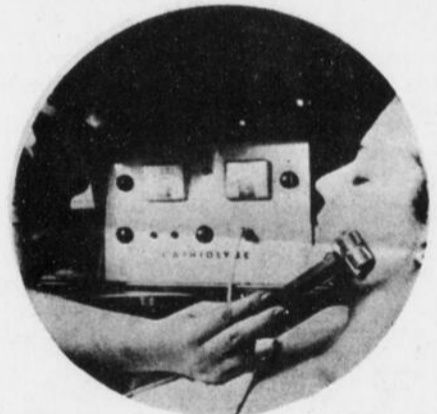

Application de l'ampoule biologique. L'électrode aide à la pénétration de ce liquide. C'est l'esthéticienne qui dirige le courant par massage indirect. Le délicat massage de l'électrode Catholyse (R) stimulera l'action moléculaire du gel spécial tout en relaxant.

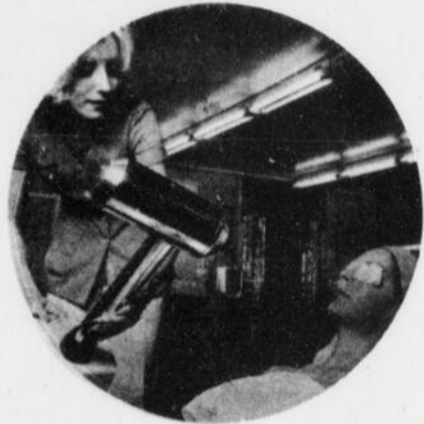
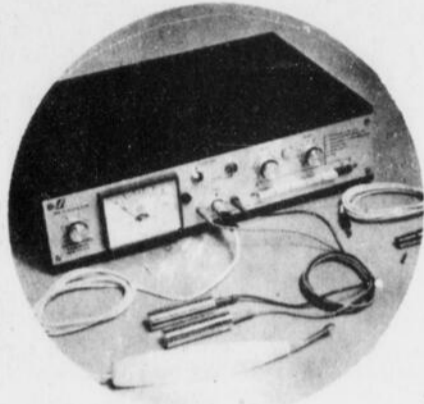

Puis le visage de la cliente est placé sous de la vapeur contenant de l'ozone, agent désinfectant. C'est à ce stage que l'on prépare la peau au grand nettoyage. En effet, la vapeur dilate les pores.



On enlève l'excès de sébum et l'on extrait les comédons.

STUDIO DE CULTURE PHYSIQUE

Le Salon Venus toujours soucieux de votre bien-être vous offre maintenant le service de Massothérapie. Combiné avec l'hydrothérapie et les infra-rouges, traitements déjà existants, le massage s'avère une méthode efficace dans les cas de douleurs lombaires, rhumatismales et arthritiques. La massothérapie est aussi employée pour combattre l'anxiété, la nervosité et la cellulite, les principaux maux du siècle. A cet effet, Nicole, technicienne diplômée en Massothérapie, vous donnera les soins appropriés et quelques conseils afin d'améliorer votre santé.

Salon 387-5282 Résidence 387-2616

Hommes et Femmes: Pour rendez-vous, tél.

Salon Venus, Rue Chassé, à Ste-Marie.

UNE RÉVOLUTION DANS L'ÉPILATION PAR ONDE DE HAUT FRÉQUENCE

SANS AIGUILLE - INDOLORE

- SANS CICATRICE

- SANS CONTACT AVEC LA PEAU

- PROGRESSIVE ET DURABLE



QUELLE EST LA DIFFÉRENCE ENTRE LA NOUVELLE MÉTHODE D'ÉPILATION SANS AIGUILLE ET L'ANCIENNE MÉTHODE AVEC AIGUILLE?

SANS AIGUILLE

1. Absolument indolore.
2. Pas d'irritation cutanée, pas de risques d'infection.
3. Tous les poils - même frisés - peuvent être traités avec succès.
4. Pas de danger de cicatrice.
5. Tous les endroits peuvent être traités, même les plus petits.
6. Le maquillage peut être appliqué immédiatement après le traitement.
7. Les sourcils, les aisselles, la poitrine ainsi que d'autres parties sensibles du corps peuvent être traités.
8. Une heure complète de travail ou plus sur une cliente est possible sur une même superficie.
9. Les enfants, les diabétiques et les personnes cardiaques peuvent être traitées en toutes sécurités.

AVEC AIGUILLE

1. Très douloureux.
2. Des enflures de la peau et des cicatrices après traitement.
3. Les poils frisés doivent être traités de nombreuses fois avant d'obtenir une épilation permanente.
4. Trop de courant ou une insertion incorrecte de l'aiguille peuvent causer des cicatrices permanentes.
5. Une pilosité trop intense ne peut pas être traitée sans dommage possible des tissus.
6. Le client doit attendre au moins 24 heures avant de se maquiller.
7. Avec cette méthode, il est trop dangereux et douloureux de traiter des endroits sensibles.
8. Habituellement, quinze minutes de traitement est le maximum possible à cause de la douleur.
9. Avec cette méthode, il n'est pas prudent de traiter les enfants, les diabétiques ou les personnes cardiaques.



ANNONCES CLASSEES

Les annonces devront nous parvenir avant le lundi-midi pour parution dans la semaine. 25 mots ou moins \$2.00 plus de 25 mots .05 cents le mot, payable avant parution. Pour chaque annonce facturée, il y aura une charge de .50 cents.

Tél.: 387-5408

DIVERS

Gagnez des \$\$\$

[temps partiel]
Vente facile de bas-collants, collants, bas pour hommes et enfants sous-vêtements hommes et dames. Obtenez catalogue gratuitement. Agissez dès maintenant. Nicole Hosiery, C.P. 252, 580 Bertrand, Ste-Julie, Qué., J0L 2C0

Occasion d'affaires pour vous \$\$\$

Augmentez votre revenu avec votre propre commerce à domicile dans le vêtement de dames. Investissement minimum: \$1500. Marge de crédit à louer. Conditions avantageuses. Pour informations: Dorina, 545, Barraude, Charlesbourg, Québec. Tél.: 627-1119. Demandez Richard

Futurs Mariés

Organisations sportives et autres. Ne manquez plus vos soirées. Réservez dès maintenant nos services. Musique de danse variée pour tout âge. Système de lumières disponible.

DISCO MI-SYL 596-2837

SERVICE DE Remboursement

Remboursement de tous genres ainsi que toits d'autos en vinyle et réparation de sièges.

Charles-Emile Lacasse
Propriétaire
route St-Elzéar
Ste-Marie, Beauce
Tél.: 387-5333

FLORIDE

Pour tous renseignements sur Motels, Commerces, Maisons, Appartements, Condos à vendre. Aussi réservations pour saisons hivernales. Motel Appartements, Maisons meublées. Roger Roy (ex. Beauceron) 1499 N.E. 32 N.d. Street Fort Lauderdale Flo. Tél.: 305-561-0463 33334

Hommes, femmes, jeunes filles! Vous désirez un revenu supplémentaire? La Cie des Produits Familiaux, Régime de France vous offre cette opportunité. Vendez dans votre localité ou quartier, ces produits de grande renommée. Aucun investissement n'est requis et une forme commission vous est allouée. Pour info: appelez à frais virés: 889-9454 et demandez M. Gérard Nolet, 986 des Erables, St-Lambert, Lévis, G0S 2W0

Dame garderait des enfants à la semaine de 9h00 à 5h00. Rue des Etervières, Ste-Marie 387-3583 20, 27 sept., 4 oct.

Dame garderait des enfants chez elle le jour du lundi au vendredi 387-2512 20, 27 sept.

On demande
Fille ou dame pour garder 2 enfants 6 ans et 1 an, du lundi au vendredi, ouvrage général de maison 475-6715 20, 27 sept.

Acheterais camion usagé en bon état 1/2 ou 3/4 tonne 387-6236 le soir 20, 27 sept.

Garderait des enfants de 1 à 4 ans le jour du lundi au vendredi à partir du 1er août 387-3007

A VENDRE

Bois de chauffage (érable) Poêle Franklin 426-2291 13, 20, 27 sept.

Dactylo manuelle Après 5h00: 475-6034 27 sept.

Boîte en bois pour un camion 1/2 tonne. 935-3265 27 sept., 4 oct.

Amplificateur "Unicord" 30 W et guitare électrique 12 cordes, 2 pick up 596-2258 27 sept.

Poêle électrique couleur or. A l'état de neuf. A sacrifier. 935-3863 27 sept., 4 oct.

Mobilier de chambre à coucher moderne comprenant: tête de lit, 1 comode, 1 bureau triple, 1 robe longue vert pâle (fillette d'honneur), gr.: 4 ans. 387-6445 après 6h00 27 sept.

Foyer de style moderne à doubles parois, en amiante, couleur orange, allant sur cheminée de 10", jamais servi. après 4h00: 387-3015 20, 27 sept.

A VENDRE

Poêle à bois combiné à l'électricité. Prix: \$135.00
Poêle à l'huile combiné à l'électricité. Prix: \$115.00
Fournaise à bois antique. Prix: \$125.00
En parfaite condition jour: 426-3122 soir: 387-5015 20, 27 sept.

Châssis usagés 387-5674 387-4118 27 sept., 4 oct.

Mobilier de salon, table et lampes 387-4681 27 sept., 4 oct.

Bâtisse 30 X 24, 2 étages, pour être démenagée 387-5905 27 sept.

Annexe à l'huile Lave-vaisselle lit, divan, lampes, polisseuse, paré de bébé, cage d'oiseau. Prix de débarras 387-5688 27 sept., 4 oct.

Scie à viande HOBART, moteur neuf à sacrifier. St-Henri: 882-2955 27 sept.

Poêle antique, "Buckstove" 387-2401 27 sept., 4 oct.

A VENDRE

Annexe à l'huile, blanche et très propre, pour chauffage de maisons. Prix d'aubaine. S'adresser à Jules Morin, Ste-Hénédiène 935-3238 20, 27 sept.

A VENDRE TABLES DE BILLARD
résidentiels ou commerciaux avec ou sans ardoise, neuves ou reconditionnées. 228-3702 11 janv. jno

Tables de billard Brunswick, neuves ou usagées aussi baguettes et accessoires. André Labbé 387-4118 387-5674 30 août J.N.O.

Faut voir!
Table de billard toute équipée Brunswick Anniversaire, Professionnel avec boules, baguettes, tableau 387-4196 après 5h00 9 août J.N.O.

Base radioamateur C.B. Marque Craig, 23 canaux 1977 avec antenne. Black Hack, gain de 5 D.B. à l'état de neuf ainsi qu'un C.B. Tokai 1977 pour automobile, seulement 1 mois d'usage. 253-5777

Ensemble de Golt CAM PBELL comprenant sac, 9 bâtons, poussette, presque neuf 935-3751 13, 20, 27 sept.

Boston Bull \$75.00, Beagles \$40.00, Papillon \$50.00, Labrador \$40.00, Mélange kolley et berger allemand \$35.00, Griffons \$50.00, chiens de maison à partir de \$5.00. 1-885-9781 15 juin J.N.O.

Petit piano de marque LINDSAY très propre 387-5189 27 sept.

Paille 387-6987 20, 27 sept.

Robe de mariée avec chapeau, grandeur 15 ans. après 5 heures 387-3655

Machine comptable, semi électronique, semi-mécanique, "Burroughs" E-4000, en très bonne condition. 387-5464 30 août, J.N.O.

Echelle expansion longueur 26', lèveuse automatique de marque Moffat, table familiale de marque Electrohome, 2 pneus Radial GR 75 X 15. 935-3378

TAPIS PRELARTS

Très grand choix de tapis, prélat et céramique à des prix défiant toute compétition. Location de machine à laver les tapis à la vapeur.

Gérard Bisson
(salles de quilles)
255, rue Hébert
Vallée-Jonction, Beauce
Tél.: 253-5349

Ameublement de bureau bureaux: 30 x 60, 36 x 72 Etat neuf
Prix: \$190.00 ch. (Valeur \$325.00 ch.)
Machine à écrire électrique Olivetti neuve
Prix: \$225.00 (valeur \$350.)
Chaise de bureau
Prix: \$18.00 ch. (valeur \$35.00 ch.)
Machine à chèque, neuve
Prix: \$190.00 (valeur \$290.00) 832-6892 20, 27 sept., 4, 11 oct.

Mobilier de cuisine antique, fait à la main, 1 table et 6 chaises soir: 596-2492 20, 27 sept.

Pianos (vieux) refaits à neuf
Prix à discuter après 6h00: 387-4586 20 sept. jno

Carabine Browning 30-06, semi-automatique, état neuf. Prix: \$350.00 (valeur: \$600.00)
Watherby magnum neuve avec télescope, étui
Prix: \$790.00 (valeur \$1100.00) 832-6892 20, 27 sept., 4, 11 oct.

Grosse fournaise de construction à l'huile, ventilée 350,000 à 500,000 BTU Etat neuf 832-6892 20, 27 sept., 4, 11 oct.

Tour à poterie neuf
Prix: \$250.00 St-Apollinaire 1-767-3725 20, 27 sept., 4 oct.

Evaporateur (bouilleusc. 4 x 16 CAMPIN Excellente condition Réservoir pour eau d'érable
Prix raisonnable 387-2523 20, 27 sept.

VEHICULE MOTORISE

Pontiac Grande Parisienne 1969, très propre
Prix à discuter 387-2025

Tracteur Ferguson avec charrupe et herse ou tracteur seul, en bon état 935-3270 935-3336 13, 20, 27 sept.

Camion Ford 5 tonnes 1964, avec pompeuse, très bon état 596-2293 20, 27 sept.

Epandeur 790, New Holland, fourragère à 2 rangs, voiture à ensilage, 1 mât d'écurer 65', des abreuvoirs à animaux. 387-6750 20, 27 sept., 4, 11 oct.

Chevrolet Landau Impala 1976, bon état Roger Beshro 387-5605 27 sept. J.N.O.

Tente-roulotte 1973 Toit rigide, 6 places, toute équipée VAL-BAR 596-2111 27 sept., 4, 11 oct.

Camion GMC, 1 tonne roues double, "frame" long, en très bon ordre 935-3523 27 sept., 4 oct.

TERRAINS A VENDRE

Terrain situé à Ste-Marie, rang St-bais 150 X 210 Plus foin debout verra Duroc rouge pur-sang 1 an. 475-6308 475-6766

SCOTT-JONCTION:
Terrain boisé et de culture, route Desserte. 4 X 25 arpents. Attention contracteur - Possibilité de développement résidentiel.
ST-PATRICE:
Erablière équipée au complet, rang Ste-Josée. 6 X 12 arpents. 3800 entailles. Possibilité d'aménagement pour emplacements de chalets. Carrière de sable. Bois de chauffage.
ST-SYLVESTRE:
Erablière entièrement équipée, rang Ste-Catherine. 3 X 24 arpents. 1400 entailles. Permis accordé pour reboisement. Possibilité de plantations de 12,000 épinettes.
Ronald Guillemette, Scott-Jonction. 387-3572 ou 387-5691. La Caisse d'Établissement de la Chaudière, Courrier.

TERRAINS RESIDENTIELS A VENDRE

Situé dans un nouveau développement. S'adresser à Jacques Savoie, tél.: 387-3134 Robert Savoie, tél.: 387-6704 André Savoie, tél.: 387-6262 après 5 heures 24 av. J.N.O.

Maisons à vendre

Maison unifamiliale, 6 1/2 pces, tapis mur à mur, sous-sol fini, située sur la rue Carter, près du Québec-Téléphone. Libre immédiatement. 387-5297 13, 20, 27 sept., 4 oct.

Maison unifamiliale, 6 1/2 pces, tapis mur à mur, sous-sol fini, située sur la rue Carter, près du Québec-Téléphone. Libre immédiatement. 387-5297 13, 20, 27 sept., 4 oct.

ST-NARCISSE:
Ferme, rang St-Michel. 3 X 30 arpents. Grange: 40 X 80. Hangar: 30 X 35. Sucrerie. Rés.: 24 X 28. 4 chambres.
STE-MARIE:
Résidence, rue Labrecque. 46 X 30. 4 chambres. Sous-sol fini avec salle familiale et bar. Porte patio. Chambre froide. Garde-robe en cèdre. Entrée asphaltée. Cabanon. Abri d'auto.
ST-ANSELME:
2 logements, rue Principale. 30 X 30. 2 étages. 4 1/2 pièces par logements. Terrain: 70 X 70.
STS-ANGES:
Maison mobile pour déménager, rang 4. 14 X 64. 3 chambres. Très propre.
ST-SYLVESTRE:
Maison mobile sur solage. 12 X 60.
Raymond Audet, Frampton. 479-2010 ou 387-5691. La Caisse d'Établissement de la Chaudière, Courrier.

Directement du propriétaire. Maison à revenu de 10 appartements. Terrain: 35 arpents. Plantation 30,000 épinettes approx. Lac ensensé 300 X 200 situé en face du Radar de St-Sylvestre. 596-2852 27 sept., 4, 11, 18 oct.

Maison très propre 26 X 24, 4 1/2 pièces, avec garage. Grand terrain situé dans le village de Scott-Jonction. Prix raisonnable. Cause: mortalité 387-2140 387-6423 27 sept.

Maison de 5 1/2 pièces. 1004 pied. Directement du propriétaire avec terrain paysagé et cour asphaltée 387-2602 27 sept., 4, 11, 18 oct.

Vallée-Jonction sur la rue Giguère, maison à revenu, 4 logements, 2 étages 25 X 62. Grand stationnement. Terrain: 55 X 166', entièrement rénovée à l'intérieur et à l'extérieur. Ext. en "stucco-pierre" et déclin de vinyle, garde-balcons en fer forgé noir. 1 logement libre le 1er décembre. Prix à discuter. Bonne condition 253-5387 27 sept. J.N.O.

STE-MARIE:
2 logements, boul. Vachon. 30 X 30. 2 étages. 4 1/2 pièces par logement. Sous-sol fini. Terrain: 80 X 100.
STE-MARIE:
Résidence et tabagie, rue Notre-Dame. 30 X 34. 2 étages. 5 chambres. Garage: 20 X 25 (2 étages). Terrain: 55 X 100.
STE-MARIE:
Résidence pour déménager, rue Notre-Dame. 27 X 32. 2 étages. 3 chambres. "excessivement propre". Roland Faucher, Ste-Marie. 387-5919 ou 387-5691. La Caisse d'Établissement de la Chaudière, Courrier.

Maison 24 x 42, genre plein-pied, 5 1/2 pces, grand terrain gazonné, paysagé, avec garage. Prix à discuter. 387-4032 20, 27 sept., 4, 11 oct.

Maison 18 appartements, 9 logements, escaliers de fer intérieur, extérieur finie briques et pierres, électricité, plomberie faits à neuf. 1000 m² St-Vincent de Paul, Cté de la Faucuse 524-7784 9 août J.N.O.

ST-JOSEPH:
Coquet bungalow briqué, 5 pièces, plus 2 pièces au sous-sol, prix raisonnable. Consultez Rollande Rodrigue. 837-5095 Montréal Trust Courtier 837-8836

A VENDRE
Maison à très bas prix Canadianna 387-2903 Demandez Guy Fontaine, 13, 20, 27 sept., 4 oct.

Maison de campagne située au centre du village de Ste-Hénédiène, style canadien avec 2 lucarnes, 8 pces, cuisine d'été. Finition en bois, recouvrement d'amiante, grand terrain avec remise 935-3310 13, 20, 27 sept.

27

27

27

Emplacement situé dans le rang St-Jacques, St-Elzéar (10 arpents du village).
150' carrés
387-2468
27 sept., 4, 11 oct.

Maison de 9 pces, située au 1282 Rte St-Louis, Ste-Marie
387-2307
20, 27 sept., 4 oct.

Maison mobile avec agrandissement donnant 32 x 64.
Terrain: 100 x 175
située dans le rg St-Gabriel Ste-Marie. A très bon prix
387-3622
20, 27 sept.

Maison, Développement St-Louis, Bon prix. Financement très bas.
387-4747

Chalet 24' X 24' po ur être déménager.
Le soir 475-6321
St-Narcisse

Maison à 2 étages avec garage, située dans le village à Ste-Marguerite.
935-3468

A LOUER

Logement de 4 1/2 pièces, chauffé, eau chaude fourni. Libre immédiatement, près du Québec-Téléphone.
387-5121
4 oct. J.N.O.

Logement de 1 1/2 pce, meublé, chauffé, éclairé, entrée indépendante
387-2736 jour
387-5354 soir

Demandez Mme Huguette Cliche
27 sept., 4, 11 oct.

Logement de 5 1/2 pces neuf, eau chaude. Situé à 5 minutes de l'auto-
route à Scott-Jonction. Aucune taxe de locataire. Tapis mur à mur.
387-2390
27 sept., 4, 11 oct.

2 logements de 2 1/2 pces et 4 1/2 pces meublés ou non meublés
387-5505
27 sept. J.N.O.

Logement de 4 1/2 pces, entrée laveuse sècheuse, grande cour avec éclairage, endroit paisible, situé dans le rang St-Etienne.
387-6057
Libre immédiatement
27 sept., 4, 11 oct.

Logement de 4 1/2 pces situé au 107, rues Després, Ste-Marie.
387-3106
387-6932
27 sept., 4, 11 oct.

Logement situé sur la rue Giguère, Vallée-Jonction, 4 1/2 pces, libre le 1er déc. 1978.
253-5387
6 sept jno

Logement neuf de 4 1/2 pces, toutes les commodités à Scott-Jonction.
Libre immédiatement
387-5586
6 sept. jno

Logement de 3 1/2 pces avec sous-sol, chauffage à l'électricité
Libre le 1er nov.
Située au Quatre Chemins à St-Isidore
Après 5h00: 646-5580
13, 20, 27 sept., 4 oct.

ENTREPOT
Chauffé
Toute marchandise
387-2672

Bureau chauffé, éclairé, air climatisé. Stationnement au 1er étage du bureau de poste.
Libre le 1er juillet
387-4001
Eugène Cliche
10 mai J.N.O.

Logement neuf de 5 1/2 pces, chauffé, éclairé, tapis mur à mur.
Libre immédiatement.
Situé sur la Rte St-Louis, Ste-Marie, Bce
253-5736
253-5942
28 juin, J.N.O.

2 logements neufs de 4 1/2 pces, situés à Ste-Hénédine.
935-3621
6 sept. jno.

A sous-louer
Logement de 4 1/2 pces, tapis mur à mur, situé au 450 rue Turmel, app. 3, Ste-Marie.
387-2282 jour
387-4642 soir après 6h00
27 sept., 4 oct.

Garage 28 X 62', chauffé
387-2544
16, 23, 30 août, 6, 13, 20, 27 sept., 4 oct.

2 chambres avec cuisinette, salle de bain, tapis mur à mur.
387-2910
387-2110
27 sept. J.N.O.

Chambres à louer à Vallée-Jonction, meublées ayant droit à la cuisine.
387-5264 jour
387-6490
8 mars J.N.O.

Chambres situées à 442 Boul. Vachon. Près du Québec-Téléphone
387-5348

Chambre meublée avec cuisinette
Située au Centre-Ville
387-4852
9 août J.N.O.

A LOUER
Maison unifamiliale, 6 1/2 pces, tapis mur à mur, sous-sol fini, située sur la rue Carter, près du Québec-Téléphone.
Libre immédiatement.
387-5297

2 chambres avec cuisinette
387-3086
20, 27 sept., 4, 11 oct.

Chambres situées au 484, Boul. Vachon, tout près du Québec-Téléphone, avec toutes les commodités nécessaires
387-2829
20, 27 sept.

Chambres avec cuisinette, situées près du Québec-Téléphone, salle de bain, service de poste, au
472 Boul. Vachon)
(pour filles seulement)
387-2624
20, 27 sept.

Logements de 4 1/2 et 5 1/2 pces
387-3066
après 6h00
20, 27 sept., 4, 11 oct.

Logement de 4 1/2 pces, meublé situé au 316 rue Notre-Dame, Libre le 1er oct.
entre 10 et 5h00: 387-2642 (du mardi au vendredi)
20, 27 sept.

Maison de 5 1/2 pces, au 1er étage, ainsi que garage ou entrepôt 30 x 60'
387-3694
20, 27 sept., 4, 11 oct.

A SOUS-LOUER
Logement de 5 1/2 pces, situé au 129, rue du Pont, 1er étage, chauffé, entrée sècheuse laveuse.
Libre le 1er oct.
387-3851
20, 27 sept.

Logement de 4 1/2 pces, non meublé, situé sur la rue Baronet
Libre le 1er nov.
387-2994
20, 27 sept.

A St-Patrice,
Logement de 4 1/2 pces, semi-meublé, chauffé, garage, terrain, sous-sol, remise
Prix: \$125.00
596-2697
20, 27 sept.

Logement de 4 1/2 pces, chauffé, non meublé, au 1er étage, situé au 464, rue Feuillault
Libre le 1er déc.
387-4887
20, 27 sept., 4, 11 oct.

Logement de 4 1/2 pces, situé au 231, rue St-Jean, Ste-Marie
475-6557
20, 27 sept.

Logement meublé de 2 1/2 pces, tapis mur à mur. Libre immédiatement.
387-5106
20, 27 sept., 4 oct.

le français, je le parle par 

FONDACTIONS
de
Maisons 
BENOIT LANDRY
Ste-Marie, Beauce
Tél.: 387-3539 387-2292

COMMISSION DE CONTROLE DES PERMIS D'ALCOOL DU QUEBEC
AVIS
LES PERSONNES CI-APRES MENTIONNEES ONT DEMANDE LES PERMIS SUIVANTS

Nom	Adresse	Catégorie
COMTE DE BEAUCE-NORD COUTURE, Paul André (suite à une vente) Pour le bénéfice de Restaurant Tri-Bon Inc.	Route Kennedy St-Isidore (paroisse)	(1) Restaurant (1) Bar avec danse et spectacles
POULIOT, André (Suite à une vente)	Ste Marguerite (paroisse)	Epicerie

Québec, 22 septembre 1978

Afin d'être valide, toute objection à ces demandes doit être faite par écrit, dûment motivée et assermentée dans les 15 jours du présent avis au:

SECRETAIRE GENERAL
Case postale 190, Station B,
Québec 2, Qué.

Fiducie du Québec

Courtier

653-9270

LAC ETCHERIN
Gas Bar, 2 lave-auto, 1 automatique, poste de service, bien situé. Beaucoup de possibilité.
Eve-Rose Vallée, 387-5088

STE-MARIE DE BEAUCE
11 des Saules, Bungalow, grandeur 28 x 36, 9 pièces, briques, foyer, garage double, entrée asphaltée, chambre froide, sous-sol fini, ventilation par gravité gazonné haie de cèdres, patio, remise, garde-robe en cèdre, chauffage électrique, magnifique propriété.
Roland Gingras, 387-6929

SCOTT-JONCTION
19, Route Kennedy, Hôtel National, Bar Salon, grill lobby, salle à dîner, logement 2ième étage, chauffage eau chaude, extérieur rénové à neuf, grand stationnement, belle opportunité, chiffre intéressant.
Roland Gingras, 387-6929

ST-EDOUARD LOTBINIERE
Ferme 120 arpents: 100 culture, 20 boisés. Plantation de pins 35 cms - 15" diamètre. Maison impeccable. Int. et ext. rénové à neuf. Garage boutique 60' X 30'. Grange 106' X 45'. Porcherie maternité 80' X 30'. Aussi partie du roulant. Prix: Equivalent du prix d'une maison neuve.
André Fournier, 387-5586

STE-HENEDINE
Bonne maison, extérieur rénové. Déménagé sur solage neuf. Grand terrain de 245' X 235'. Prix: Léger comptant. Paiement: 188.00
André Fournier, 387-5586

SCOTT-JONCTION:
Maison mobile 60' x 12' climatisée, entièrement meublée. Style espagnol. Prix: \$5,000 en bas du prix de liste.
André Fournier, 387-5586

STE-MARIE DE BEAUCE:
164-168 Notre-Dame Sud
Cottage, grandeur 39'7" X 54'4", briques et pierres, sous-sol fini, garage 12'6" X 25', voûte, 2 foyers, patio, gazonné, paysagé, entrée asphaltée, propriété impeccable.
Roland Gingras, 387-6929

STE-MARIE, BEAUCE
Maison 2 étages, 7 pièces. Léger comptant, paiement mensuel \$255.00. Toute offre considérée.
André Fournier, 387-5586

STE-MARIE:
Maison 2 étages, 7 pièces, rénovée à neuf. Grand terrain paysagé. Prix pour vente immédiate.
André Fournier, 387-5586

ST-FREDERIC:
Chalets: Rang St-Amable à St-Frédéric. Aussi chalet Scott pour être déménagé.
André Fournier, 387-5586

ST-ISIDORE
Près du Camping Kennedy, 7 terrains. Vente en bloc ou individuel
André Fournier, 387-5586

STE-MARIE, BEAUCE
Bungalow 24' x 42', Clapboard aluminium, rte St-Elzéar. Garage, Patio, grand terrain paysagé, vue magnifique sur la ville. Prix raisonnable.
André Fournier, 387-5586

STE-MARIE, BEAUCE
Bungalow 24' x 42', Clapboard aluminium, rte St-Elzéar. Garage, Patio, grand terrain paysagé, vue magnifique sur la ville. Prix raisonnable.
André Fournier, 387-5586

ST-PATRICE:
Gas Bar indépendant, garage, équipement gros gallonage, terrain 350 X 600. Vous êtes intéressés?
Eve-Rose Vallée, 387-5088

ST-LAMBERT
Terrains, 6 terrains complètement boisés, épinettes et bouleaux, situés rue du Pont, grandeur 100 x 200, aubaines
Roland Gingras, 387-6929

STE-MARIE, BEAUCE
Cottage 6 1/2 pièces, 4 chambres, rue Carter. Très bonne construction. Sous-sol fini. Possibilité location de chambre. Prix intéressant.
André Fournier, 387-5586

SCOTT-JONCTION
Route Kennedy. Commerce (garage) et maison 11 pièces situés près de l'auto-oute, très belle opportunité.
Roland Gingras, 387-6929

SCOTT-JONCTION
Dév. Lemieux: 2 terrains 100 X 100. L'un faisant le coin d'une rue, 50.20 le pied.
André Fournier, 387-5586

STE-MARIE, BEAUCE,
rue Turmel
Bungalow jumelé (Stucco) neuf, style futuriste, 4 1/2 pièces, chacun. Possibilité, revenu \$6,000.00
André Fournier, 387-5586

LAC-ETCHEMIN:
Ferme 90 arpents, maison, garage, garage érablière, bas prix.
Eve-Rose Vallée, 387-5088

STE-MARIE
Rue Faucher (Développement Caro). Cottage neuf, carport Patio. Style nouveau.
André Fournier, 387-5586

ST-NARCISSE
Rang St-Louis, terre semi-boisée, grandeur 38 arpents, 18 arpents boisés et 20 arpents non-boisés.
Roland Gingras, 387-6929

STE-MARIE, BEAUCE
Chalet meublé, eau de source, fausse septique, endroit paisible
Eve-Rose Vallée, 387-5088

STE-HENEDINE
Maison 2 logements. Rénovée 1977, ext. et int. Grand terrain. Léger comptant
Paiement mensuel \$175.00
André Fournier, 387-5586

ST-LAMBERT
Terre boisée. Grandeur 3 x 22 arpents, en partie du cèdre, située R.R. no 4
Roland Gingras, 387-6929

ST-MARTIN, BCE
Maison de campagne, grange, remise, tracteur, presse à foin, épandeur à grains. 90 arp. Prix discutable. Bien situé.
Eve-Rose Vallée, 387-5088

STE-MARIE, BEAUCE
Unifamiliale 42 x 28, 3 ch., 2 foyers, sous-sol 8 pièces. Grand terrain, secteur résidentiel.
Eve-Rose Vallée, 387-5088

ST-NARCISSE:
Porcherie d'engraissement, 1000 porcs par année, maison, garage, remise, 10 arpents.
Eve-Rose Vallée, 387-5088

VALLEE-JONCTION
Terrain 135 X 125, rue du pont, 0.39 le pied carré.
Eve-Rose Vallée, 387-5088

ST-ELZEAR
A déménager, Canadienne 1 1/2 étage intérieur bois,
Eve-Rose Vallée, 387-5088

QUEBEC:
Édifices à bureau, logements, condominium, commerces et industries. Prix de \$100,000 à cinq millions.
André Fournier, 387-5586

STE-MARIE:
Duplex neuf, belle valeur, près du centre d'achat.
André Fournier, 387-5586

VALLEE-JONCTION:
Bungalow, 24 X 28, ent. meublée, entrée asphaltée.
Eve-Rose Vallée, 387-5088

ST-PATRICE, LOTB.
Maison campagne, intérieur antique, très belle, arbres décoratifs
Eve-Rose Vallée, 387-5088

STE-MARIE DE BEAUCE:
453 Avenue de la Sapinière
Bungalow, grandeur 54' X 28', 7 pièces, briques, terrain 110' X 236', chauffage air chaud, chambre froide, gazonné à la grandeur, paysagé, potager, entrée asphaltée, peinture extérieure refait en août 1978, financement disponible.
Roland Gingras, 387-6929

ST-MALACHIE et FRAMPTON
St-Malachie, rang St-Nazaire, 2 1/2 x 2 arpents avec début de construction, \$3,000.00 - Frampton rg 5: 130 x 200 - \$3,000.00
Eve-Rose Vallée, 387-5088

SCOTT-JONCTION:
Superbe maison, 2 étages avec garage, terrain 205' X 100'. Vrai domaine. Pins, Bouleaux, Cèdes etc. Vue sur la Riv. Chaudière
André Fournier, 387-5586

ST-PATRICE DE BEAURIVAGE:
131, Rang St-Charles
Cottage, grandeur 28' X 24', 8 pièces, chambre froide, remise, sortie de cave extérieure, gazonné entrée double asphaltée, potager, finition intérieure refait à neuf, aubaine.
Roland Gingras, 387-6929

ST-SYLVESTRE
Maison centenaire. Grand terrain: Prix \$12,000.00. Faites une offre.
André Fournier, 387-5586

ST-FREDERIC
Maison campagne, 3 ch. entièrement rénovée, sous-sol avec sortie extérieure.
Eve-Rose Vallée, 387-5088

STE-MARIE:
Edifice: Revenu \$100,000. annuel. Clause excellente. Renseignements confidentiels sur rendez-vous seulement.
André Fournier, 387-5586

ST-JOSEPH, BEAUCE
Plus de 100 ans, 1 1/2 étage, terrain gazonné, entrée asphaltée, intérieur préfini, endroit peu passant, moins de \$10,000.
Eve-Rose Vallée, 387-5088

SCOTT-JONCTION
Motel 8 unités entièrement meublé 103' X 14. (2 sections de 65 pieds par 14' chacune). Pour être déménagé, construction style maison mobile avec frame acier et roues. Facilement transportable. Prix: \$10,000 en bas du prix de liste.
André Fournier, 387-5586

STE-ROSE
2 arpents X 2 arp. Lac Artificiel, 3 chalets en construction. Tous les services sont rendus. Endroit tranquille
Eve-Rose Vallée, 387-5088

STE-MARGUERITE
Maison 1 1/2 étage près de l'église et de l'école. 6 pces, rénovée à neuf ext. et int. Léger comptant. Paiement mensuel \$150.00.
André Fournier, 387-5586

SCOTT-JONCTION
Bungalow rénové, grand terrain en bordure de la rivière Chaudière, 140' x 115', site exceptionnel, libre immédiatement.
André Fournier, 387-5586

ST-NARCISSE
Rang St-Hubert, Fond de terre d'une superficie de 55 arpents.
Roland Gingras, 387-6929

STE-MARIE, BEAUCE
Bd des peupliers. Cottage, grandeur 34' x 28' terrain coin de rue 81' x 100' chauffage électrique, foyer, 2 salles de bain, porte patio, sous-sol fini styrofoam bleu, sortie extérieure, maison en construction non terminée.
Roland Gingras, 387-6929

ST-SYLVESTRE:
Ferme 90 arpents, 65 boisés, érablières, maison impeccable, bon bâtiment.
Eve-Rose Vallée, 387-5088

ST-PATRICE
Maison et Commerce, Maison 14 pièces, terrain 90' x 300', dépanneur, 1 logement loué, salon de barbier équipé, piscine hors terre 24' x 4', très belle opportunité.
Roland Gingras, 387-6929

FRAMPTON
Terre boisée. Grandeur 1' x 17 arpents, épinettes de Norvège environ 7,000 plantées en 1968, situé dans le 1er rang.
Roland Gingras, 387-6929

STE-MARIE, BEAUCE
Bungalow, 3 ch., intérieur impeccable, foyer Franklin au sous-sol, gazonné, érables décoratifs.
Eve-Rose Vallée, 387-5088

VALLEE-JONCTION
Cottage 2 étages, construction de premier ordre, grand terrain paysagé, haies de cèdres, belle valeur.
Eve-Rose Vallée, 387-5088

Le Conseil des Commissaires En bref...

Information sur la rentrée scolaire

Sur l'invitation du président, les principaux des écoles secondaires du territoire exposent brièvement les faits marquants de la rentrée scolaire des enseignants (e) s et des étudiant (e) s dans leur école respective. Il ressort essentiellement des propos tenus que cette opération s'est très bien déroulée à chacun des endroits et qu'il y a tout lieu d'envisager cette nouvelle année scolaire avec optimisme. Bien que les formules d'accueil ont varié d'une école à l'autre, un effort particulier a été fait pour valoriser les relations interpersonnelles entre le personnel de

direction et le personnel enseignant, d'une part, et entre les agents d'éducation adultes et les étudiant (e) s, d'autre part. Le fervent désir de participer laisse présager que l'année scolaire sera un succès. L'organisation administrative de la C.S.R.L.F.

Faisant suite à des discussions déjà tenues le printemps dernier au niveau du Conseil des commissaires, le directeur général commente brièvement les 1ère et 2ème parties de l'Organisation administrative de la C.S.R.L.F.. Les documents soumis et étudiés sont:

1ère partie
Document 1: Les structures de

fonctionnement de la CSRLF et le partage des responsabilités.

Document II: La structure des activités.

2ème partie
Document III: Structure de participation: consultation, concertation, gestion.

Document IV: Description de fonction et principales responsabilités des cadres et des professionnels non enseignants.

Document V: Structures de fonctionnement des écoles.

Planification des activités
Les commissaires sont également invités à prendre connaissance d'un autre document concernant la planification générale des activités pour

1978-1979. Ce document donne, par direction de services, les éléments de programmes à réaliser, les étapes à franchir et l'échéancier de chacune d'elles.

Information sur les règlements de la commission

Le secrétaire général informe le Conseil des commissaires sur les résultats des études effectuées au niveau du Contentieux du ministère de l'Éducation relativement aux règlements adoptés par le Conseil, au mois d'avril dernier, concernant la délégation des droits, pouvoirs et obligations du Conseil des commissaires au Comité exécutif et au directeur général, et concernant la tenue des réunions du Comité exé-

cusif. Il résulte de ces constatations que le sous-ministre par intérim de l'Éducation donne son accord aux règlements tels que présentés, à l'exception de quelques suggestions de modifications dont il faudra tenir compte dans leur application. Ces règlements entrent en vigueur à compter de juillet 1978.

Droit de passage - Polyvante Benoit-Vachon

Le Conseil des commissaires est saisi d'une demande de

l'Association Touristique Beauce Appalaches Inc. (A.T.B.A.) concernant un droit de passage sur les terrains de l'École polyvalente Benoit-Vachon, devant servir à la circulation à pied (randonnées pédestres) et en ski (ski de randonnée). Etant donné que ce service sera autant à l'avantage de la population du secteur qu'à la clientèle étudiante, les commissaires acceptent la cession de ce droit de passage.

AMUSONS-NOUS



"Bon p'tit déjeuner! Réveille-moi pour le dîner."

Emplois dans la région

- Aides familiales pour travail à St-Georges, Beauceville, St-René, St-Joseph, St-Prosper, Dorset, St-Benoît, St-Martin, Sept-Iles, St-Jean-de-la-Lande et St-Honoré.

- Vendeur avec ou sans expérience, pour vente de produits domestiques et vente d'assurances dans la région. Salaire à commission. Doit posséder une automobile.

- Aide cuisinière avec expérience pour travail dans un restaurant dans la région de la Beauce.

- Serveuses et barmaid pour travail dans différents restaurants et hôtels de la région.

- Mécanicien de camion possédant bonne expérience sur moteur à gaz et diesel, transmission et différentiel. Travail dans la Beauce. Salaire: \$5.00 et plus selon compétence.

- Couturière ayant expérience sur machine à coudre industrielle.

- Mécanicien de chantier (Millwright) possédant expérience, pouvant faire

soudure et machinage, pour prendre la responsabilité de la machinerie à planer.

- Mécanicien auto possédant très bonne expérience dans la réparation des moteurs. Age: 30 ans ou plus.

Emplois à l'extérieur de la région

- Technicien en génie civil avec DEC en génie civil pour travail dans différents endroits de la province, durée de l'emploi: variable.

- Bûcherons et propriétaires de déboucheuses skidder pour travail du côté américain. Doivent posséder visa.

- Techniciens en informatique pour travail dans la région de Chibougamau. Travail sur horaire rotatif. Salaire à discuter, selon expérience.

- Maquettiste possédant un minimum d'un an d'expérience dans le montage d'annonces, pour un journal des Bois Franc.

- Poseur de systèmes intérieurs, spécialisé dans la pose de plafonds suspendus et de panneaux d'acoustique.

Travail au Nouveau-Brunswick. Durée 3 mois.

Nombre d'heure illimitées.

- Technicien en travaux publics possédant DEC en géodésie. Travail à Québec. Durée 6 mois. Salaire: \$11,855.00.

- Forgeur possédant expérience sur la manipulation de l'acier chaud, devra faire quelques mois de stage en Italie. Travail dans la Mauricie.

- Réparateur de motocyclettes, possédant 5 ans d'expérience. Travail dans les Cantons de l'Est. Salaire: \$5.00 - heure et plus, durée: permanent.

- Mécanicien classe A ou B pour un travail dans la région de Montmagny. Salaire selon convention.

- Ingénieur forestier pour un travail dans la Mauricie. L'emploi prendra fin le 31 mars 1979.

- Calorifugeur possédant expérience dans les travaux reliés à l'installation ou la réparation d'installations thermiques ou frigorifiques. Travail à Poste-de-la-Baleine, semaine de 58 heures. Salaire: \$10.50 - heure. Durée 3 mois.

- Technicien en laboratoire possédant DEC en génie civil.

Travail à Québec, durée 3 1/2 mois à 6 mois. Salaire \$10,309.00 plus 11.5%.

- Technicien en électricité et technicien en mécanique diesel possédant DEC et 3 à 4 ans d'expérience en usine. Poste permanents. Salaire: \$9.08 plus boni.

- Machiniste possédant sec. V incluant 2 ans de mécanique ajustage et 4 ans d'expérience. Travail à Québec. Poste permanent.

- Technicien breveté en entretien des aéronefs (Hélicoptères) posséder brevet pour le type Hélicoptère Bell 206 et une licence catégorie R. Durée 3 mois. Salaire: \$17,118.00 plus 11.5%. Travail à Québec.

- Comptable en prix de revient, spécialisé industrie, possédant un cours RIA terminé ou en cours, salaire: \$15,000.00. Emploi permanent dans la Mauricie.

Centre de main-d'oeuvre du Québec
11515, 1ère Avenue Est, Suite 101
St-Georges, Beauce, P.Q.
Tél.: 228-6666 G5Y 2C7

TOURNOI DE MISE EN FORME

de la

LIGUE BDL LAURENTIDE

à l'aréna de

ST-JOSEPH DE BEAUCE

DIMANCHE 1ER OCTOBRE À COMPTER DE 13h00

CÉDULES DES RENCONTRES

13h00 - STE-MARIE vs ST-JOSEPH CAISSE POP.

14h00 - FRAMPTON vs ST-ISIDORE

15h00 - ST-FRÉDÉRIC TRING vs STE-HÉNÉDINE

16h00 - ST-ODILON vs ST-JOSEPH

Dans la soirée à compter de 19h30 se joueront les rencontres semi-finales et la finale.

Admission: Adultes: \$1.75

Etudiants en bas de 16 ans et enfants: \$1.00

27

27

27

NAPERT & FILS,
VOUS OFFRE,
DE PAYER,

plus que jamais,
 l'ami des fiancés,

en collaboration avec **ST-LAMBERT** BIJOUTERIE enr.

pour vous, les alliances qui seront le gage de votre bonheur.

(avec l'achat, entre le 20 septembre 1978 et le 31 décembre 1978, d'un ameublement complet, peu importe le prix. Nous allouons jusqu'à un maximum de \$300.00 pour vos alliances)

ENSEMBLES 3 PIÈCES STYLE MODERNE

Cette page pour
\$2,595.00
 Ensemble 3 pièces, cuisinière et réfrigérateur en sus.
 (allocation de \$300.00 pour vous alliance)



Table, 4 chaises

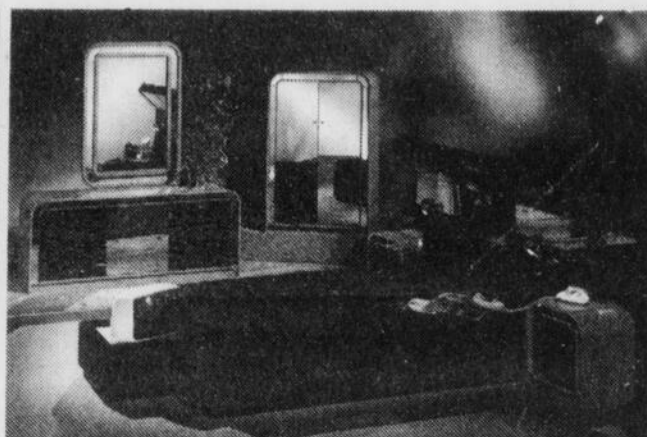



Bureau triple, miroir, commode, lit européen avec radio, lumières, 2 tables de nuit.

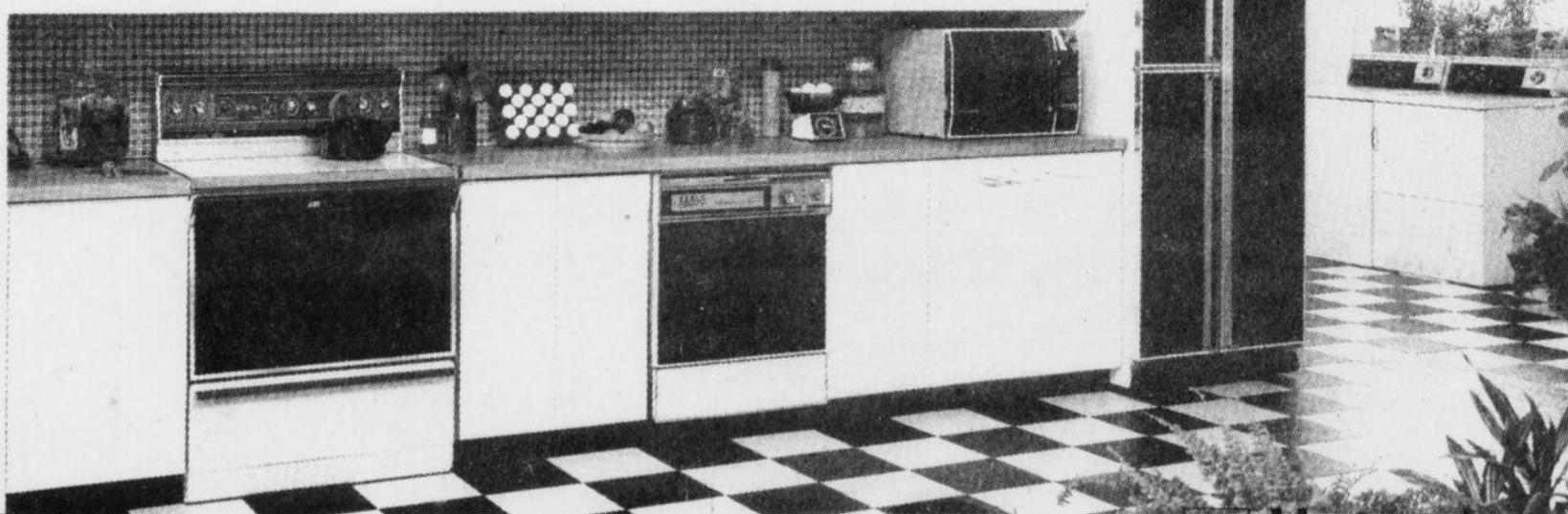

Divan et 1 chaise

 **Hotpoint**



 Hotpoint

Le dernier cri en électroménager

Hotpoint 

Bonne Valeur
BV
 MAGASIN DE MEUBLES FURNITURE STORE
 Best Value

NAPERT & FILS enr.

Bonne Valeur
BV
 MAGASIN DE MEUBLES FURNITURE STORE
 Best Value

meubles - tapis - pré-larts - installation St-Sylvestre, Lotb.: 596-2228 - Ste-Marie: 387-4095

VENTE DE TAPIS

27

LES TAPIS DU PALAIS
634, ave. du Palais
ST-JOSEPH

VENTE à l'occasion
des *renovations* débutant le 28 septembre

Nous avons **MAINTENANT** un local beaucoup plus grand afin
de **MIEUX VOUS SERVIR**
PRIX DÉFIANT TOUTE COMPÉTITION
Que ce soit en **CÉRAMIQUE - TAPISSERIE - TAPIS**
PRÉLART - PEINTURE SICO
DU JAMAIS VU DANS LA RÉGION

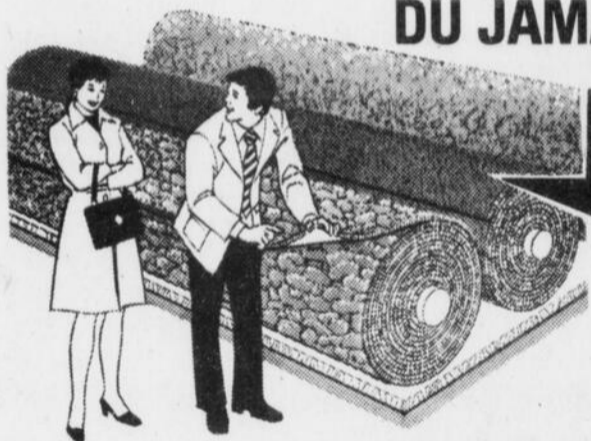

**Voyez ces
aubaines!**

TAPISSERIE 20% d'escompte

TAPIS à partir de
\$ 2⁹⁵

PEINTURE
escompte de **25%** du prix de liste

PRÉLART sans cirage à
\$ 2⁹⁵

BEAUCOUP d'autres spéciaux en magasin
Posage par des experts

Nous faisons aussi le lavage de tapis commercial et résidentiel

LES TAPIS DU PALAIS
634, ave. du Palais
ST-JOSEPH, BEAUCE
Robert St-Pierre, propriétaire

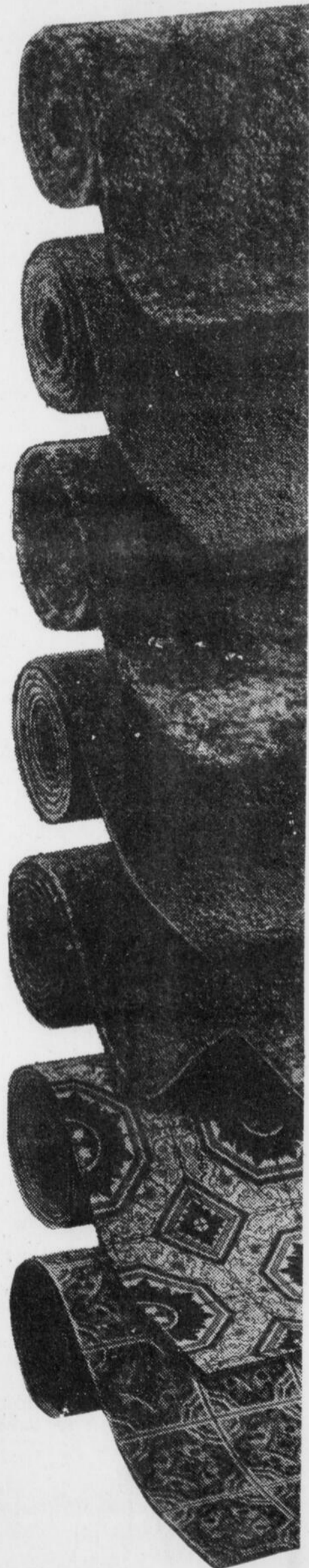

27

27

Les métiers d'art



gagner rondement sa vie en ce domaine. Il est plus difficile, pour un artiste, de faire sa marque. Ce dernier doit

art sont nombreuses aux divers niveaux. Les métiers, techniques et professions en art, au Québec, se retrouvent à tous les

que domaine. Au niveau secondaire, on retrouve les cours suivants: aménagement d'intérieur, étalagisme, sculpture, pho-

de vraiment connaître ce qui vivent pour l'art de qu'il doit savoir pour bien se perfectionner avant de tenter de vivre. Là aussi, les cours sont nombreux et fort variés: grâce à leurs talents particuliers.

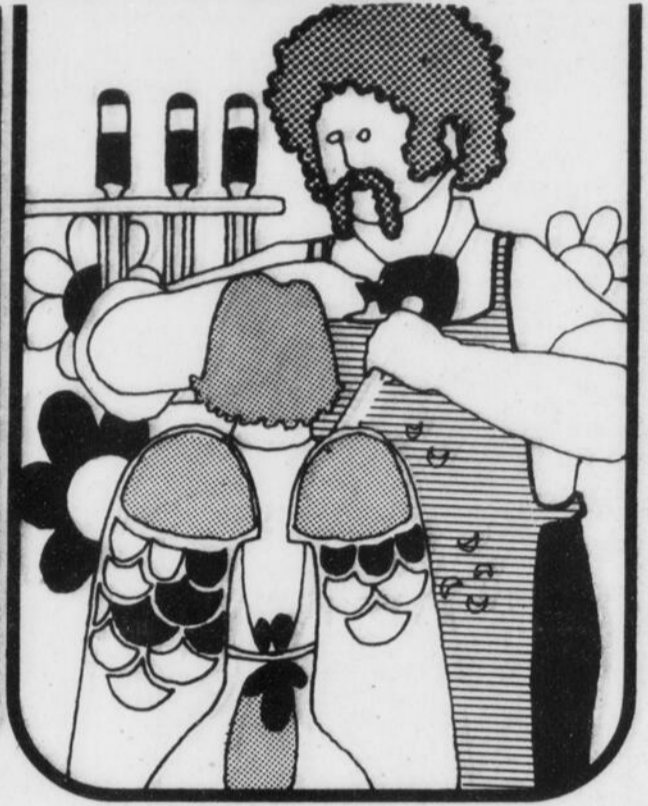
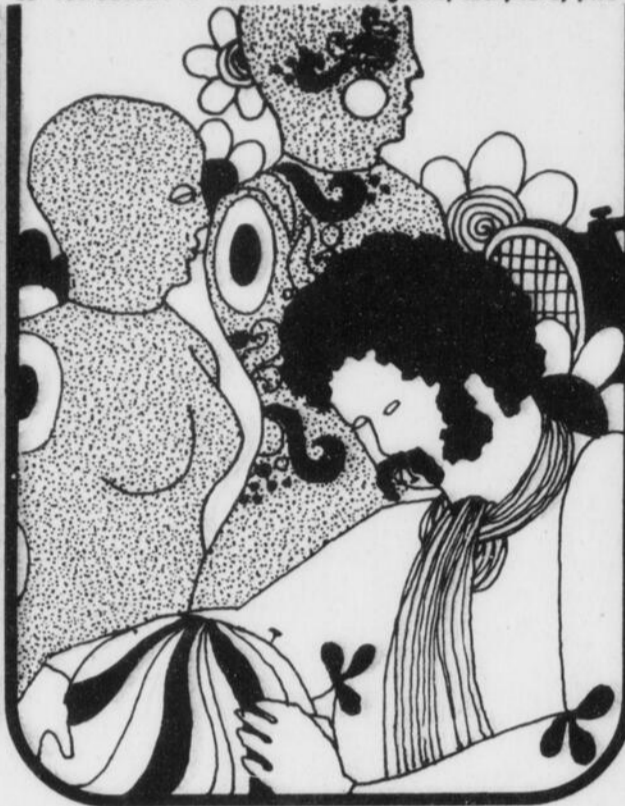
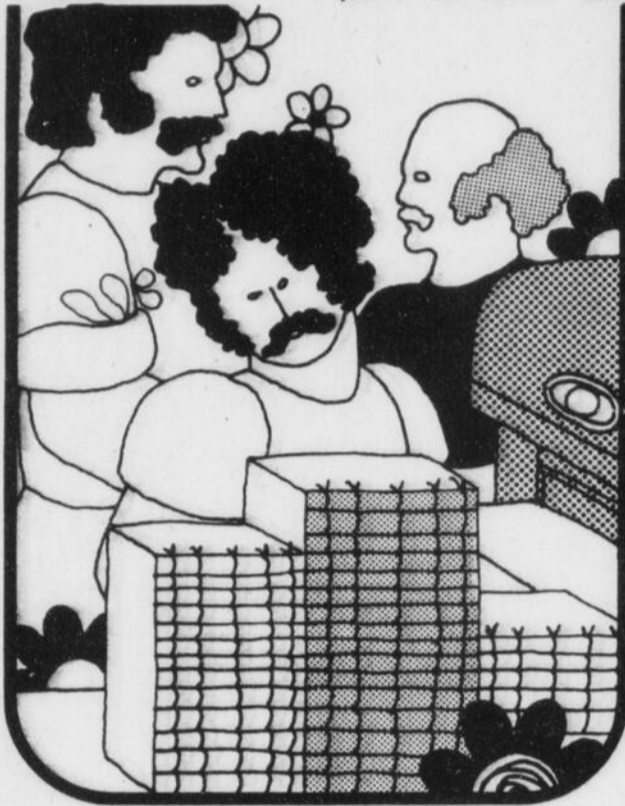

(S.O.P.) Les métiers d'art, quels qu'ils soient, prennent une place de plus en plus prépondérante chez la classe moyenne au Québec. Auparavant, seule l'élite s'intéressait aux arts mais, aujourd'hui, la démocratisation est bel et bien amorcée. La masse apprécie mieux les peintres, les sculpteurs, les

posséder une culture générale assez étendue; il doit travailler dur et fournir un effort incessant même durant les périodes où la rémunération se fait rare.

Il lui faut également de la volonté, de la persévérance et un grand amour

niveaux à partir du secondaire.

Au primaire, les élèves étudient l'art plastique, le chant, la peinture, la musique. Au fil des années, ils développeront leur potentiel et auront envie d'approfondir leurs connaissances dans le domaine qui les intéresse. Ils pourront alors,

tographie, imprimerie (composition, impression, photolithographie, reliure) dessin publicitaire.

Au niveau collégial, l'étudiant peut choisir un cours en musique populaire, en théâtre professionnel, en arts appliqués (céramique, graphisme, photographie, etc...), en communications gra-

les beaux-arts comprennent la gravure, la peinture, la sculpture, le vitrail, la céramique. On retrouve également le cinéma, l'histoire de l'art, les arts de la communication, la musique instrumentale et vocale, la critique, la composition, l'interprétation.

Viennent ensuite les arts

Ce n'est certes pas facile de percer. Non seulement il faut posséder un certain talent, peu importe le domaine, mais il faut également savoir "vendre" ce même talent afin qu'il devienne rentable. Les artistes, de nos jours, n'ont pas la partie facile et plusieurs d'entre eux ont souvent connu des moments pénibles.



acteurs, etc... Aussi, dans les écoles, les arts deviennent également plus importants. Il n'est pas certes pas facile de

de son art pour passer à travers les périodes creuses. Notre système scolaire emploie plusieurs artistes puisque, dans les écoles, les disciplines en



selon leur idéal, s'inscrire à l'un de ces cours qui leur permettra de parfaire leur art après avoir pris connaissance des bases nécessaires pour cha-

phiques: graphisme publicitaire, impression, reliure, etc...

Au niveau universitaire, l'élève peut être assuré



plastiques et dramatiques puis le théâtre qui forme des acteurs, des techniciens et des décorateurs. Toute cette batterie de cours permet aux jeunes

Cependant, personne ne semble être désintéressé puisque, de plus en plus, l'art prend sa place dans notre société. Il n'était que temps.

Trucs pour épargner quand on fait son marché

Avant de quitter la maison

La première règle à observer est d'éviter d'aller au marché trop souvent; une fois par semaine devrait suffire si vous planifiez bien vos menus de la semaine. Prenez la peine de faire l'inventaire des armoires, et du réfrigérateur. Ensuite, surveillez les spéciaux annoncés dans les journaux et faites une liste précise de ce que vous avez besoin. Par exemple, n'inscrivez pas seulement «viande», mais indiquez plutôt 2 lbs de steak haché. Évitez en outre d'aller au marché le ventre vide car la faim et la soif sont bien mauvaises conseillères. Il est également préférable de laisser le conjoint et les enfants à la maison si vous savez ne pas pouvoir résister à leurs fantaisies.

Au supermarché

Vous pouvez économiser tout en vous nourrissant adéquatement si vous connaissez la valeur nutritive des aliments. Le Guide alimentaire canadien est une source précieuse de renseignements à cet effet.

Par ailleurs, sachez lire les étiquettes. Selon la loi, les ingrédients doivent être inscrits par ordre de quantité. Prenons l'exemple du jus de fruit en conserve; si

les deux premiers ingrédients inscrits sont l'eau et le sucre et que le fruit vient beaucoup plus loin dans la liste, dites-vous bien que vous êtes en train d'acheter de l'eau sucrée. C'est cher la gorgée, vous ne trouvez pas?

La viande pèse lourd sur la facture d'épicerie. Aussi, remplacez-la par d'autres aliments riches en protéines de valeur nutritive équivalente comme le fromage, les oeufs, le poisson. Toutefois, si vous ne pouvez vous imaginer autrement qu'en «gros mangeur de viande», apprenez au moins à en connaître les différentes coupes et les méthodes pour les apprêter. Les coupes les moins chères ont autant de saveur et de valeur nutritive que celles qui sont chères. La seule différence réside dans leur tendreté mais vous pouvez y remédier en faisant cuire votre viande lentement ou alors en la faisant mariner. Quand vous l'achetez, tenez compte des pertes: os, gras, etc. et achetez-la en dernier de même que les aliments congelés, la crème glacée, etc.

N'ayez pas peur de vous pencher, car les produits disposés sur les tablettes à la hauteur des yeux sont souvent les plus chers (marketing oblige!); à «bas-

se altitude» vous risquez de trouver des produits moins chers d'aussi bonne qualité. Prenez le temps de comparer les prix des différentes marques et formats. Il est souvent avantageux d'essayer les marques-maisons; elles coûtent parfois de 10 à 15% moins cher.

Achetez également selon le prix unitaire du produit, c'est-à-dire que vous devriez vérifier l'étiquette marquée «prix à l'unité» apposée sur les tablettes. Elle vous indique combien coûte le produit à l'once. C'est la seule façon de voir s'il est plus avantageux d'acheter le gros format.

Par ailleurs, vous avez dû constater que les aliments préparés d'avance coûtent très cher et qu'ils sont moins savoureux que les «faits maison». Par conséquent, fuyez ces étalages et... apprenez à cuisiner!

Profitez des bons rabais... quand ce sont vraiment des rabais. Assurez-vous d'abord que le prix du produit n'a pas été augmenté avant de faire cette offre. Conservez aussi les coupons de remboursement sur les produits que vous achetez régulièrement; l'économie peut être intéressante. Toutefois, ne vous laissez pas tenter par les cadeaux et les concours; dites-vous bien

que vous payez ces belles propositions.

Enfin, une fois à la caisse, surveillez votre affaire, surtout si c'est l'heure de pointe. Tout le monde peut se tromper y compris les caissières.

De retour à la maison

Vérifiez le prix de chaque article pour vous assurer que la facture est exacte.

Enfin, au prix que coûtent les aliments, n'hésitez jamais à retourner un produit qui n'est pas frais, les boîtes bosselées, les emballages déchirés, le pain rassis.

Pour de plus amples informations sur ce sujet vous pouvez obtenir une documentation abondante aux ministères fédéral et provincial de l'Agriculture ainsi que dans les grandes chaînes d'alimentation.

Cette chronique vous a été présentée par votre journal en collaboration avec le bureau régional de l'Office de la protection du consommateur:

Québec
800, Place d'Youville
G1R 4Y5, tél.: 643-8652

Déductions de l'impôt des intérêts hypothécaires et des taxes municipales

M. Paul-André Busque, candidat Progressiste Conservateur de Beauce s'est réjoui de l'annonce faite par son chef M. Joe Clark, qu'un gouvernement Progressiste Conservateur accorderait aux contribuables canadiens de déduire de leur impôt les taxes municipales et de permettre également la déduction des intérêts hypothécaires.

Ayant qualifié depuis quelques années les taxes municipales de double taxation et considérant le fardeau énorme que doivent supporter les contribuables propriétaires d'une maison qui paie un taux d'intérêt de plus en plus élevé, M. Paul-André Busque est heureux que ces deux idées

aient été endossées par le Caucus du Québec et ratifiées par le leader du parti.

Enfin de dire M. Busque, les québécois comprendront que le Parti Progressiste Conservateur est à leur écoute de leurs difficultés et qu'ils sont en droit d'espérer beaucoup en optant pour un changement de gouvernement.

Le temps est venu de dire le candidat P.C. de Beauce, qui est aussi secrétaire provincial du Caucus P.C. Québécois, d'emboîter le pas comme le reste du pays s'appête à le faire, et donner à la population québécoise des représentants efficaces pour les représenter au Parlement Canadien.

* * CONCOURS * *

* * HIVER * *

* * 78 * *

DURÉE: 15 SEMAINES.

A GAGNER: \$120.00/SEMAINE

EN PRIX DE: \$20 - \$15 - \$10.00

CHAQUE JEUDI, VENDREDI, SAMEDI.

GROS LOT

2 MANTEAUX DE CHAT-SAUVAGE

Collaboration de Boutique Vénus
Collaboration Mercerie Xavier

1 ENSEMBLE DE MALLES DE VOYAGE

Collaboration de Boutique le Sabotier

EN PLUS DE TOUS CES PRIX CASINO D'AUBAINES VOUS OFFRE 3 PANIERS DE PROVISIONS D'UNE VALEUR DE \$25.00 CHAQUE SEMAINE.

VALEUR TOTALE: \$5000.00

DU 15 SEPT. AU 30 DÉC. 78

GALERIES DE LA CHAUDIÈRE, STE-MARIE, BEAUCE

VEUILLEZ PRENDRE NOTE de notre nouvel horaire

Lundi-Mardi-Mercredi:
8h00 a.m. à 6h00 p.m.

Jeudi-Vendredi
8h00 a.m. à 6h00 p.m.
et 7h00 p.m. à 9h00 p.m.

Samedi 8h00 a.m. à midi

N.B. Fermé sur les heures des repas

Ceci afin de nous permettre de vous offrir un service de plus en plus amélioré.

Les Equipements Motorisés
J.A. Marcoux Inc.
ST-ELZEAR, BEAUCE - 387-2506



VENDREDI 29 SEPTEMBRE 19h00
SAMEDI 30 SEPTEMBRE toute la journée

cliche ...

J. L. CLICHE AUTO LTEE - VALLEE JONCTION

LA OU C'EST FACILE
 DE DIRE "OUI"
 A L'ACHAT
 D'UNE AUTOMOBILE

Là où votre
 grand-père
 a acheté sa
 première voiture



invite toute la population à la
PRÉSENTATION
 des nouveaux modèles FORD '79



FIESTA - PINTO - FAIRMONT - MUSTANG
GRANADA - LTD II - THUNDERBIRD -
LTD LANDAU - BRONCO - ECONOLINE -
CAMION FORD -

Bienvenue à tous

Cadeaux à tous les visiteurs

APPEL À TOUTES LES VOITURES!

VERIFICATION D'AUTOMNE

jusqu'à
\$ 17.95

- ✓ Inspection: Système d'échappement, Amortisseurs, Tringlage de direction, Suspensions avant et arrière, Radiateur et boyaux de chauffe, Câbles de batterie et raccords, Toutes les courroies, Tous les niveaux des liquides, Filtre de l'épurateur d'air, Lames d'essuie-glace.
- ✓ Lubrification: Loquet de capot et charnières, Charnières de portes, Charnières du coffre.
- ✓ Vérification: Température du liquide de refroidissement, Gravité spécifique de la batterie, Tous les feux et phares.

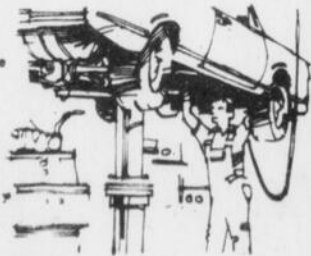

**LA PLUPART
 DES MARQUES
 ET MODÈLES**

FORD, GM,
 CHRYSLER, ETC...

FORD

253-5445

MISE AU POINT DES MOTEURS

pas plus de
\$ 27.95 **\$ 30.95** **\$ 36.95**

4 cylindres

6 cylindres

8 cylindres

- ✓ Remplacement des bougies (par des bougies neuves Autolite), des contacts d'allumage, du condensateur, du rotor (par des pièces neuves Motorcraft).
- ✓ Réglage de l'avance, du carburateur et des courroies.
- ✓ Vérification du chapeau de distributeur, des boyaux du système de refroidissement, des câbles de bougies, de la bobine, de la soupape VPC, des filtres à air et à essence.

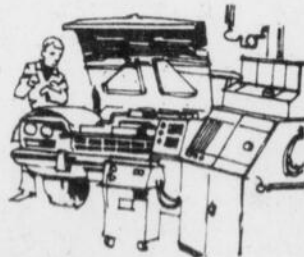

Comprend les camions légers et les voitures étrangères. Prix spécial pour les voitures à allumage électronique et véhicules Econoline. Pièces et main-d'œuvre comprises. Avant de commencer les travaux, un diagnostic à l'aide de tous nos appareils ou d'un ordinateur électronique, 3,75 à 10,00.

OFFRE SPÉCIALE SUR LES FREINS

\$ 13.95

- Vérifier: plaquettes de frein à disque avant, garniture arrière.
- Regarnir: Roulements des roues avant.
- Vérifier: Tambours et rotors, Boyaux des freins, Joints de graissage avant, Cylindres des roues arrière, Etriers avant.

La plupart des voitures. Avant de commencer les travaux, on informera le client de tous frais de pièces ou d'entretien supplémentaires, s'il y a lieu.

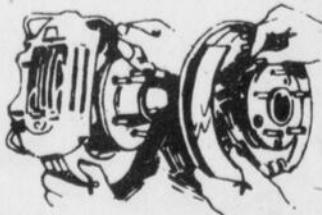

Ces offres
 sont valides du
**1 sept. au
 30 nov. 78**

Aussi:

**Changement d'huile
 (4 pintes) et filtre**

\$ 9.95

OFFRE SPÉCIALE SUR LES BATTERIES

\$ 57.95

85 AMPERES
 G 24 F

POSAGE INCLUS

- ✓ Remplacer la batterie par une batterie neuve Motorcraft garantie 36 mois.

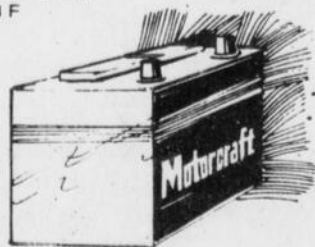

cliche

VALLEE-JONCTION

253-5445