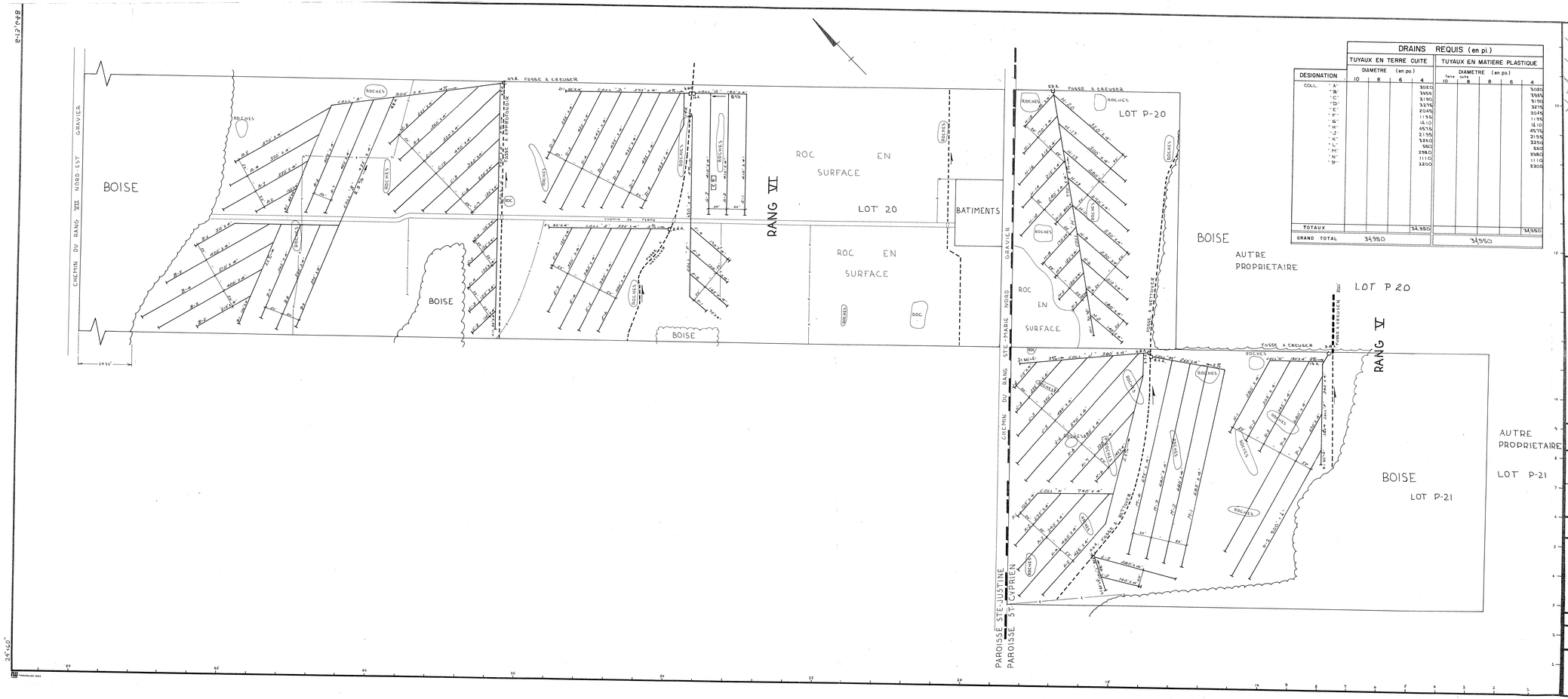

DRAINS REQUIS (en pi.)										
	TUYAUX EN TERRE CUITE					TUYAUX EN MATIERE PLASTIQUE				
	DIAMETRE (en po.)					DIAMETRE (en po.)				
DESIGNATION	10	8	6	4		Terre cuite 10	8	6	4	
COLL. "A"				3020					3020	
COLL. "B"				3955					3955	
COLL. "C"				3190					3190	
COLL. "D"				3275					3275	
COLL. "E"				2045					2045	
COLL. "F"				1195					1195	
COLL. "G"				1410					1410	
COLL. "H"				4575					4575	
COLL. "I"				2195					2195	
COLL. "J"				3250					3250	
COLL. "K"				550					550	
COLL. "L"				2980					2980	
COLL. "M"				1110					1110	
COLL. "N"				2200					2200	
TOTAUX				34950					34950	
GRAND TOTAL	34950					34950				

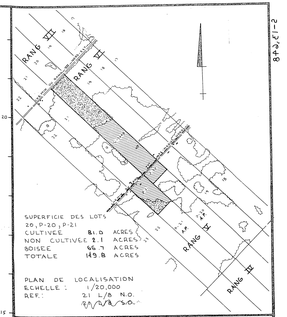

SUPERFICIE DES LOTS 20, P-20, P-21

CULTIVEE	81.0	ACRES
NON CULTIVEE	2.1	ACRES
BOISEE	66.7	ACRES
TOTALE	149.8	ACRES

PLAN DE LOCALISATION
ECHELLE : 1/20,000
REF. : 21 L/8 N.O.

LEGENDE

Rivière, cours d'eau existant, projeté
Fossé existant, projeté
Lac, marécage, étang, gravière
Drainage souterrain existant
Conduit souterrain existant
Drains existants, projetés
Changement de pente
Changement de diamètre
Bouche de décharge
Numéro des drains 4, 6, 8, 10
Limite approximative de bassin versant
Ligne téléphonique aérienne, souterraine
Ligne de transmission
Ligne d'énergie électrique aérienne, souterraine
Rapide, barrage, chute
Station de pompage
Regard, puisard
Trou de sondage
Superficie étudiée, drainage interne suffisant
Courbe de niveau
Zone : boisée, buisson, arbre isolé
Coulée
Tas de roches en surface, enterrées
Limites de zones

Echelle du plan
100 0 100

desjardins, héroux, héroux, lemay, ouellette, provencher, tremblay,
INGENIEURS - CONSEILS
TRO-...ICIEURS SHERBROOKE SAINT-JEAN-SUR-RICHELIEU

PROJET PREPARE POUR LE COMPTE DU MINISTERE DE L'AGRICULTURE DU QUEBEC

INGENIEUR
Jean-Marc Héroux
21711
QUEBEC

LE 21 JUIN 1974

Direction du Génie — Ministère de L'AGRICULTURE DU QUEBEC

DRAINAGE SOUTERRAIN

FERME	SAUVEUR LAPOINTE
LOT	20 ; P-20, P-21
RANG	VI ; V
MUNICIPALITE	PARDISSE STE-JUSTINE ; PAR. ST-CYPRIEN
COMTE MUNICIPAL	DORCHESTER
DISTRICT ELECTORAL	BELLECHASSE

PLAN No S-13,648 — FEUILLE 1 DE 1

APPROUVE POUR LE MINISTERE PAR J. Belanger LE 1 JUILLET 1974