

H&R BLOCK
Argent comptant
Tout simplement génial!

Avec Argent comptant, nous obtenons le plus pour vous le plus vite possible.

- Préparation de déclaration de revenus
- Transmission électronique des données
- Service disponible à l'année

1028, boulevard Curé-Labelle, Blainville, local C
450 430-3009



CREGAN SE DRESSE DEVANT 114 RONDELLES

L'ARMADA MET FIN À SA DISETTE **PAGE 19**

STAGES RÉMUNÉRÉS: LES ÉTUDIANTS VOTENT POUR LA GRÈVE

PAGES 4 ET 5

LE CLUB PHOTO BLAINVILLE DÉCERNE SES PRIX

PAGE 10

823835_56683_4

- Fine cuisine italienne
- Pizza four à bois
- Table d'hôte du Dimanche au Jeudi soir
- Moules à volonté Lundi, Mardi et Mercredi
- Spécial Osso Buco Vendredi et Samedi
- Salle d'événement privée (jusqu'à 80 personnes)

Apportez votre vin

scala20.com RÉSERVEZ EN LIGNE
259B boul. Labelle, Rosemère, QC J7A 2H3 **450.420.2722**

Ouvert jusqu'à 21 h du lundi au vendredi

PLUS DE 30 BOUTIQUES au QUÉBEC!

WWW.VAPEDEPOT.CA 110, boul. Curé-Labelle, local 6, STE-THÉRÈSE **450 848-5668**

Photo Sylvain Charest



**DÉJÀ LOUÉ
à 90%
FAITES VITE!**



**NOUVEAU COMPLEXE LOCATIF
POUR RETRAITÉS ACTIFS**

À PARTIR DE
780\$ /MOIS

*** RÉSERVEZ VOTRE UNITÉ DÈS MAINTENANT POUR JUILLET 2019**

- STATIONNEMENT INTÉRIEUR (\$)
- ASCENSEURS
- DE 1 À 2 CHAMBRES
- ESPACES COMMUNS (WIFI INCLUS)
- CINÉMA /SALLE D'ENTRAÎNEMENT
- FENESTRATION ABONDANTE
- CLIMATISATION INTÉGRÉE
- JARDINS COMMUNAUTAIRES
- EAU CHAUDE ET CABLE TV INCLUS
- SÉCURITÉ 24/7

**INFORMEZ-VOUS AU
450 412-0715**

INFO@LELAURIERDEMIRABEL.CA
WWW.LELAURIERDEMIRABEL.CA

8770, RUE MAGLOIRE LAVALLÉE, MIRABEL, ST-CANUT (QC) J7N 1C2 - À PROXIMITÉ DE TOUS LES SERVICES

820654_57045_1

**SPÉCIAL
MÉGA RELÂCHE
DU 2 AU 11 MARS**

**MASCOTTES ET TIRAGES
TOUS LES JOURS!**

**MÉGA
MAZE**.COM

**MINI
MAZE**

SAINT-JÉRÔME

BLAINVILLE

MINIMAZE

631, boul. Curé-Labelle
Blainville • J7C 3H8 • 450-434-7555

MÉGAMAZE

1069, boul. Jean-Baptiste-Rolland Ouest
Saint-Jérôme • J7Y 4Y7 • 450-431-5000

MEGAMAZE.COM

MEGAMAZE

MINIMAZE

CHAQUE ENFANT
RECOIT
UNE BARBE
À PAPA
(PETIT FORMAT)

GRATUITE*

*À L'ACHAT
D'UNE ADMISSION
LE JOUR MÊME



LA FOST OFFRE DES BOURSES D'ÉTUDES SOULIGNER LA RÉUSSITE, LA PERSÉVÉRANCE ET L'ENGAGEMENT SOCIAL



Photo Nicolas T. Parent
La Fondation Optimiste Sainte-Thérèse est fière de lancer la 11e édition de son programme de bourses d'études dédié aux étudiants et rattachés des niveaux collégial et secondaire.



Nicolas T. Parent
nparent@groupejcl.ca

Vous souhaitez retourner aux études pour quelconques raisons? La Fondation Optimiste Sainte-

Thérèse (FOST) s'est justement donné comme mission d'aider les jeunes de sa communauté en faisant la promotion de l'éducation au moyen, notamment, de bourses d'études et de perfectionnement. La Fondation distribuera, cette année, 10 500 \$ en bourses à des rattachés et étudiants méritants de la grande région de Sainte-Thérèse.

«Avec nos bourses, nous voulons souligner la réussite scolaire, encourager la persévérance et, en bons Optimistes, on veut trouver des gens qui reconnaissent l'importance de l'engagement social», lance le président de la Fondation Optimiste Sainte-Thérèse, Roger Chartier, lors du lancement officiel du Programme de bourses d'études 2019.

À noter, en ce sens, que ces montants sont dédiés aux rattachés (secondaire et formation professionnelle), ainsi qu'aux écoliers des niveaux secondaire et collégial, et non plus universitaire, comme ce fut le cas lors des remises précédentes.

Pour être éligible, il faut être âgé de moins de 30 ans, étudier dans un programme dispensé par un établissement public ou privé reconnu par le ministère de l'Éducation, résider à Sainte-Thérèse et/ou y avoir une adresse parentale ou

tout simplement fréquenter un établissement scolaire situé à Sainte-Thérèse.

POUR LA 11E ÉDITION...

Soulignons que 18 bourses seront attribuées cette année et que toutes les modalités du concours se retrouvent sur le site Web de la Fondation au: [http://fondationoptimistestetherese.com]. La remise officielle aura d'ailleurs lieu le 1er mai 2019, lors d'un cocktail dînatoire à la

Maison Lachaine, de 18 h à 20 h.

Les participants devront soumettre, par boîte postale, leur candidature d'ici le 5 avril 2019, 15 h, à l'adresse suivante: 100, boulevard Ducharme, porte 105, Sainte-Thérèse (Québec), J7E 4R6. Sur la lettre de demande, on doit y inscrire le nom du destinataire, soit la «Fondation Optimiste Sainte-Thérèse», et spécifier qu'il s'agit bien d'une requête pour le «Programme de bourses d'études».



Photo Nicolas T. Parent
Nous reconnaissons le président de la Fondation Optimiste Sainte-Thérèse, Roger Chartier.

J.P. Lauzon & Fils
R.B.Q. : 1337-6181-47

**PORTES
FENÊTRES
REVÊTEMENT**

Hâtez-vous!
Le programme prend fin le 31 mars 2019

**JUSQU'À
10 000 \$**
en crédit d'impôt*

Faites remplacer vos portes et fenêtres et/ou isoler vos murs extérieurs*
* Programme gouvernemental. Détails en magasin.

www.jplauzon.com

450.430.2918
1221, boulevard Curé-Labelle
Blainville, Québec J7C 2N5

Une tradition depuis 1955

OUVERTURE 1^{er} MARS 2019

CABANE À SUCRE BOUVRETTE

- ✓ Animation
- ✓ Disco mobile
- ✓ Promenade en train et en traîneau
- ✓ Mini-ferme

- ✓ Aire de jeu
- ✓ Forfait garderie
- ✓ Vaste stationnement
- ✓ Permis de la SAQ

1000, RUE NOBEL, SAINT-JÉRÔME J7Z 7A3
WWW.BOUVRETTE.CA | 450 438-4659

LES ORGANISMES MIEUX NANTIS

Dans le cadre du rehaussement du financement du Programme de soutien aux organismes communautaires (PSOC), le Centre intégré de santé et de services sociaux (CISSS) des Laurentides s'est vu octroyer un montant de 790 500 \$ pour soutenir la mission globale des organismes admis en santé et services sociaux des Laurentides.

Cette bonification fait suite à une annonce faite en juillet dernier par le ministère de la Santé et des Services sociaux. Le montant obtenu a été réparti entre 91 organismes admissibles, dont quatre qui obtenaient du financement pour la première fois. Grâce à cet apport financier, ces organismes communautaires pourront bonifier les activités et les services offerts à la communauté.

«Ce financement additionnel constitue une excellente nouvelle pour la population de la région des Laurentides, qui bénéficie de l'offre de service dispensée par les organismes financés. Ce rehaussement démontre bien l'importance que le gouvernement accorde à la contribution de l'action communautaire comme

véhicule de participation sociale», s'est réjoui Jean-François Foisy, président-directeur général du CISSS des Laurentides.

Soulignons qu'avec ce rehaussement, le budget global du PSOC pour la région des Laurentides s'établit désormais à plus de 27 M\$.

PROGRAMME EXISTANT DEPUIS 1973

Le PSOC a été créé en 1973 par le ministère de la Santé et des Services sociaux pour soutenir financièrement les organismes communautaires dans l'actualisation de leur mission. Les budgets concernés ont été décentralisés dans les instances régionales dans les années 1990.

Les données les plus récentes démontrent que depuis ses débuts, le budget national du programme est passé d'un peu plus d'un million de dollars en 1973 à plus de 600 millions pour l'exercice financier 2017-2018.

LE CONFLIT S'INTENSIFIE

Stéphanie Prévost (COLLABORATION SPÉCIALE)
redaction@groupejcl.ca

LES ÉTUDIANTS CONTESTENT

«Mais quand on parle de stages, on parle de tous les stages», conteste Nicolas Bastien-Porlier, externe à l'Association générale des étudiantes et étudiants du Collège Lionel-Groulx (AGEECLG), militant du Comité unitaire sur le travail étudiant (CUTE-CLG) et de la Coalition laurentienne pour la rémunération des stages. Selon lui et bon nombre d'étudiants, une compensation n'est pas aussi durable qu'un salaire.

«Ça vient hiérarchiser les domaines d'études, alors que c'est déjà le cas: les domaines qui sont rémunérés versus ceux qui ne le sont pas», ajoute Florence, militante du CUTE-CLG et coordonnatrice à l'AGEECLG.

Les professeurs du collège Lionel-Groulx ont d'ailleurs montré leur soutien aux étudiants. L'AGEECLG s'est présentée à la rencontre du syndicat en janvier dernier pour présenter sa cause. «S'il y a une grève, les enseignants vont embarquer, ça c'est clair», confirme Nicolas. Plusieurs se sont également présentés directement à l'Association pour leur donner leur appui personnel.

UN SUPPORT DE L'UQO

À l'Université du Québec en Outaouais (UQO), les pressions s'organisent également, l'Association faisant partie de la coalition laurentienne. «Nous avons l'appui du syndicat des chargés de cours, du syndicat du personnel de soutien et du syndicat des étudiants étudiantes travailleurs», explique Marilou. Le vote s'est fait par référendum entre le 21 et le 25 février. Les étudiants en travail social, psychoéducation et éducation seront en grève du 18 au 22 mars. Par ailleurs, les étudiants en éducation et en travail social feront de même les 6, 7, 8 et 15 mars.

D'autres votes de grèves des différentes associations de la région se feront dans les prochains jours. Le Collège Lionel-Groulx votera ce mercredi 27 février et le Cégep de Saint-Jérôme, le 6 mars. Pour plus d'informations sur les dates et les régions, visitez le [www.grevedesstages.info].

La rémunération des stages est source de conflits entre les étudiants et le gouvernement depuis plusieurs mois. Compensations financières ou rémunération complète: aucune décision n'a encore été prise dans le dossier.

Des compensations financières, c'est ce qui a été proposé lors d'une rencontre en janvier entre Jean-François Roberge, ministre de l'Éducation et de l'Enseignement supérieur, et la Fédération étudiante collégiale du Québec (FECQ) et l'Union étudiante du Québec (UEQ). Il s'agissait d'un événement tenu à huis clos pour prendre le pouls des associations étudiantes. Les demandes faites lors de la rencontre portaient entre autres sur les compensations pour les stagiaires, mais aussi sur des divisions des stages en diverses catégories pour faciliter l'organisation de la rémunération.

Ces montants remis après certains stages sont cependant déduits des prêts et bourses des étudiants et ne représentent pas le travail du stagiaire selon plusieurs d'entre eux.

Une autre rencontre avec quatre représentants de quatre grandes associations étudiantes, incluant les coalitions régionales et la Fédération des associations étudiantes universitaires québécoises en éducation permanente (FAEUQEP), a aussi récemment eu lieu. C'était la première fois que le ministère prenait en compte l'opinion d'autres associations que la FECQ et l'UEQ dans le conflit actuel. Les discussions ont d'ailleurs mené à une diminution des séparations des stages, réduisant le nombre de quatorze à trois. Dans deux de ces cas, le travail étudiant est reconnu, apportant la possibilité de la rémunération. Cependant, l'observation ne représente pas la même charge de travail pour le gouvernement qui ne pense pas le gérer de la même façon.

Surveillez nos cahiers à venir

Formation
Inscriptions
Cours
Camps

NORDINFO 9 mars

HABITATION
Maisons neuves

20 et 27 mars

LA VOIX DES MILLE ÎLES
L'ÉVEIL

Long format

Maximisez votre visibilité, réservez votre espace au **450 435-0336**

Clémence Leblanc, poste 329 | Manon Gagnon, poste 330
cleblanc@groupejcl.ca

Stéphane Baillargeon poste 321 | Lynda Archambault, poste 335
sbailargeon@groupejcl.ca

Sylvain Breault, poste 328 | Lynda Archambault, poste 335
sbreault@groupejcl.ca



▼ COLLÈGE LIONEL-GROULX

LES ÉTUDIANTS SORTENT DANS LES RUES POUR DES STAGES RÉMUNÉRÉS



Photo Stéphanie Prévost
De gauche à droite: Florence Daunais, Nicolas Bastien-Porlier et Marilou Faubert.

Stéphanie Prévost (COLLABORATION SPÉCIALE)
redaction@groupejcl.ca

LA SITUATION DES STAGES

«Le but, c'est d'attirer l'attention pour amener le débat sur la place publique», explique Nicolas. Selon eux, il faut profiter du moment de mobilisation des étudiants pour créer un impact. Le ministre de l'Éducation et de l'Enseignement supérieur, Jean-François Roberge, avait d'ailleurs mentionné pouvoir débloquer des fonds dans le prochain budget, soit en avril prochain. «Le printemps coïncide avec la fin de la session universitaire. C'est clairement une tactique pour faire en sorte que le mouvement s'essouffle», ajoute Florence Daunais, militante du CUTE-CLG et coordonnatrice à l'AGEECLG.

Actuellement, au collège Lionel-Groulx, les stages sont obligatoires dans 9 des 19 techniques proposées, dont soins infirmiers, techniques de la documentation et techniques de santé animale. En tout, 1 370 étudiants doivent passer entre quatre semaines et 83 jours en milieu de travail. De ces formations, deux seulement sont rémunérées et deux autres prévoient souvent des compensations. L'AGEECLG en a fait le décompte dans une étude, l'automne dernier.

La question de la rémunération des stages est sur les lèvres de tous les étudiants, autant collégiens qu'universitaires, depuis plusieurs mois maintenant. Dans la région, des étudiants du collège Lionel-Groulx sont prêts à prendre les grands moyens.

«Les différentes associations étudiantes se parlent pour sortir en même temps en grève générale illimitée. Quand on parle de grève, on parle d'une grève des cours, mais aussi des stages», affirme Nicolas Bastien-Porlier, externe à l'AGEECLG, militant du CUTE-CLG et de la Coalition laurentienne pour la rémunération des stages.

L'Association générale des étudiantes et étudiants du Collège Lionel-Groulx (AGEECLG) travaille présentement en collaboration avec le comité unitaire sur le travail étudiant du Collège Lionel-Groulx (CUTE-CLG). Ensemble, ils déterminent les bases de la campagne qu'ils veulent mener au courant de l'hiver: du piquetage, des manifestations et des tournées de milieux de stage pour sensibiliser les employeurs à la cause.

LES DEMANDES DES ÉTUDIANTS

Les étudiants, en plus de la rémunération, demandent la reconnaissance du statut de travailleur en tant que stagiaire. Sans ce statut, les accidents de travail ainsi que les problèmes tels que le harcèlement psychologique ne sont pas reconnus de la même façon que pour un employé régulier. «Une compensation, ce n'est pas un statut de travailleur», ajoute Marilou Faubert, militante à la

Coalition laurentienne pour la rémunération des stages et ancienne stagiaire.

Ces compensations sont des montants d'argent remis après le stage de l'étudiant. Seuls certains stages en offrent, mais selon beaucoup d'étudiants, ces montants d'argent ne seraient pas suffisants ou même représentatifs du travail fait par le stagiaire. Cette somme, comparable à une bourse, est déductible des prêts et bourses.

Se débarrasser de la graisse tenace sans bistouri ni arrêt des activités?

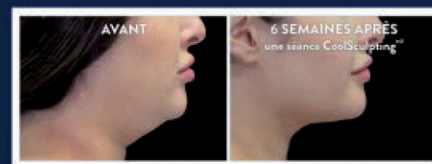
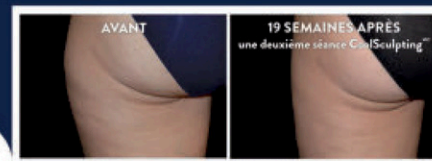

PROMO DE MARS
Obtenez 4 traitements
pour le prix de 3



PLUS DE 5 MILLIONS DE TRAITEMENTS DANS LE MONDE ENTIER. CE N'EST PAS UNE MODE. C'EST UN FAIT.

274 BOUL LABELLE, ROSEMÈRE

CMSCOOL.CA 450-621-COOL



CLINIQUE
Maigrir en Santé

NOUS VOUS PROPOSONS UNE SOLUTION **EFFICACE ET DURABLE**

SUIVI ASSURÉ PAR DES **PROFESSIONNELS DE LA SANTÉ**

14 CLINIQUES POUR VOUS SERVIR
CLINIQUEMAIGRIRENSANTE.CA

450-433-2227

274 BOUL LABELLE, ROSEMÈRE

PERDEZ 20, 30 OU 40 LIVRES RAPIDEMENT ET SANS AVOIR FAIM





ICI CHEZ VOUS

Serge Langlois

SAUVETAGE D'URGENCE

L'EXPERTISE DE BOISBRIAND AU SERVICE DE SAINT-EUSTACHE

La semaine dernière, je vous parlais de la chaîne Home Depot qui lançait sa période d'embauches printanières, une opération qui ne lui est pas exclusive, comme vous vous en doutez bien. Ainsi, le jeudi 21 mars, de 9 h à 19 h, il y aura journée d'embauche massive dans toutes les succursales Patrick Morin, dont celle située boulevard Arthur-Sauvé à Saint-Eustache, ainsi qu'au Centre de distribution. Au total, plus de 200 postes à pourvoir! Il suffit d'avoir avec soi son curriculum vitae et une entrevue est assurée sur place. D'ici là, on peut visiter le [www.patrickmorin.com/fr].

Et dans un tout autre secteur d'activité, le Parc du Domaine-Vert tiendra sa toute première édition du Salon de l'emploi. L'événement aura lieu le mardi 19 mars, de 12 h à 21 h, dans le chalet d'accueil situé au 10423, montée Sainte-Marianne, à Mirabel. En plus de nombreux postes disponibles au sein de l'équipe du Parc du Domaine-Vert, les employeurs partenaires (Arbre en arbre, Arc-Attaque, les Camps Légendaires, le Club de vélo de montagne, Défie-toi) seront présents. Au total, près de 70 emplois seront à pourvoir dans des secteurs aussi variés que l'animation de groupe, l'animation spécialisée, l'accueil et le service à la clientèle, le sauvetage ou l'entretien. Pour plus d'informations quant à l'événement et ses partenaires, je vous invite à consulter le [www.domainevert.com].

L'Armada de Blainville-Boisbriand a relevé la tête, au cours du dernier week-end, à la faveur d'un voyage dans les Maritimes où elle a pu récolter quatre points sur une possibilité de six. On ne peut que se réjouir de la tenue de nos représentants au sein de la LHJMQ, tout comme on peut saluer la tenue du gardien Brendan Cregan, qui a agi comme une véritable muraille devant les porte-couleurs du Titan, des Islanders et des Mooseheads. Luc Carbonneau vous explique tout ça en détail, dans notre section sportive.



La mairesse de Boisbriand, Marlene Cordato, et le maire de Saint-Eustache, Pierre Charron, sont heureux de cette entente entre les deux villes.

Le Service de sécurité incendie (SSI) de la Ville de Boisbriand met ses équipes spécialisées en sauvetage technique d'urgence au service de la Ville de Saint-Eustache. L'entente a été entérinée par les deux conseils municipaux lors des séances du mois de février.

«Nous sommes très heureux de cette collaboration avec la Ville de Saint-Eustache. Nous croyons à l'efficacité de ce genre de regroupement municipal et à l'optimisation du partage des ressources humaines et matérielles», souligne la mairesse de Boisbriand, Marlene Cordato.

Pour sa part, le maire de Saint-Eustache, Pierre Charron, ajoute: «La conclusion de cette entente constitue un exemple probant de partage de l'expertise et de l'équipement spécialisé entre nos municipalités, le tout au bénéfice de nos populations respectives. Plusieurs ententes fructueuses nous lient déjà avec la Ville de Boisbriand, et celle-ci, en complémentant l'offre de services de notre Service de sécurité incendie, permettra des interventions rapides et efficaces en situation de sauvetage technique. Nous nous en réjouissons, car le sentiment de sécurité des Eustachois s'en trouve ainsi accru.»

L'entente conclue entre Boisbriand et Saint-Eustache est rétroactive au 1er novembre 2018. Elle inclut l'intervention en effondrement de structure et de tranchée du 30 novembre dernier. L'équipe spécialisée du SSI de la Ville de Boisbriand avait alors été dépêchée à Saint-Eustache pour une intervention d'urgence, dans un bâtiment de deux étages, sur le boulevard Arthur-Sauvé, qui présentait des risques importants d'effondrement.

SAUVETAGES TECHNIQUES

Le SSI de Boisbriand offre huit types de sauvetage technique: sauvetage vertical et en hauteur avec cordage; sauvetage en espace clos; sauvetage nautique; sauvetage sur glace; sauvetage lors d'effondrement de structure; sauvetage lors d'effondrement de tranchée; sauvetage lourd et désincarcération en industrie ou lors d'accident impliquant des véhicules (train, autobus, camion semi-remorque, aéronef, automobile, etc.); sauvetage hors route.

RÉPARATION de MACHINES à COUDRE

39 ANS D'EXPERIENCE TRAVAIL GARANTI

MACHINES À COUDRE NATIONAL

96, 64^e Avenue, St-Eustache J7P 3P3
Près de Grande-Côte et l'autoroute 13 **450 491-0686**

TD **Thierry Desnoyers, B.A.A., Pl. Fin.**
Planificateur financier

Gestion de patrimoine TD
Planification financière
TD Waterhouse Canada Inc.
259, boulevard de la Seigneurie
Blainville J7C 4N3

Tél. 450 437-8625
thierry.desnoyers@td.com

À LA RELÂCHE, ON SE SUCRE LE BEC!

5,50\$ | 1 à 7 ans
10\$ | 8 à 12 ans
pour chaque enfant accompagné d'un adulte

petite-cabane.com
514 990-2708
5885, route Arthur-Sauvé, Mirabel

LA VOIX DES MILLE-ÎLES

lavoixdesmilleiles.com

Membre du GROUPEJCL

50B, rue Turgeon, Sainte-Thérèse
Québec J7E 3H4
Bureau d'affaires: 450 435-6537
Petites annonces: 450 974-2244
Télé.: publicité: 450 435-7968
Télé.: rédaction: 450 435-0588
Site Internet: www.groupejcl.com

Les Éditions Blainville-Deux-Montagnes inc.
Pour couvrir son territoire complètement,
LA VOIX DES MILLE-ÎLES distribue toutes les semaines:

8 571	exemplaires à Boisbriand
9 429	exemplaires à Sainte-Thérèse
19 197	exemplaires à Blainville
8 528	exemplaires à Saint-Janvier/Saint-Canut
6 576	exemplaires à Lorraine/Bois-des-Filons
4 683	exemplaires à Rosemère
1 249	exemplaires au Faubourg Boisbriand
1 275	exemplaires en dépôt

Nombre d'exemplaires au 27 février 2019
59 344 EXEMPLAIRES CERTIFIÉS

Fondateur: Jean-Claude Langlois • Président-Éditeur: Serge Langlois • Conseil d'administration: Claude Langlois, Michel Langlois, Serge Langlois • Directeur de la production: Yves Bourbonnais • Assistante: Michèle Giroux • Directeur du contenu: Christian Asselin • Adjoint au directeur du contenu: Claude Desjardins • Journalistes: Benoît Bilodeau, Nicolas Parent • Rédactrice publicitaire: Geneviève Blais • Photographes: Yves Déry • Directeur des ventes: Jean-François Legault • Publicitaires: Sylvain Breault, Laurence Piquette, Lynda Archambault, Stéphane Baillargeon • Publicitaire aux cahiers spéciaux: Clémence Leblanc • Conseillère interne aux cahiers: Manon Gagnon • Assistantes aux ventes internes: Nathalie Durand, Claude Fontaine

LA VOIX DES MILLE-ÎLES est lithographiée par l'imprimerie Transmag et publiée par Les Éditions Blainville-Deux-Montagnes. Toute annonce, grande ou petite, est acceptée par LA VOIX DES MILLE-ÎLES. Cependant, le journal dégage sa responsabilité au-delà du coût de l'annonce, en cas d'erreur ou d'omission. La reproduction des annonces et des nouvelles de ce journal est interdite. Distribution Blainville-Deux-Montagnes, distributrice de circulaires, ne peut être tenue responsable, pour un montant supérieur au coût du contrat, des dommages résultant d'un incendie, d'une inondation ou d'autres avaries. «Société canadienne des postes - Envois de poste, publication, contrat de vente n° 00112933»

RÉSEAU SÉLECT

Conseil de presse du Québec

INFOPRO
• Directeur de la production: Yves Bourbonnais
• Assistante: Michèle Giroux
• Responsable du développement commercial: Louis Vallée

TIRAGE CERTIFIÉ

Distribution: Transmag Inc. Division Publi-Sac, Laurentides

▼ SIMON MARCIL

DÉNONCIATION D'UNE DÉCISION DU PARLEMENT FÉDÉRAL



Le député de Mirabel, Simon Marcil.

Simon Marcil, député de Mirabel, a dénoncé la décision du Parlement fédéral d'annuler le vote sur un projet de loi du Bloc québécois exigeant que les nouveaux arrivants qui demandent la citoyenneté à partir du Québec démontrent une connaissance suffisante du français.

«Le Parlement fédéral au complet nous démontre qu'à Ottawa, la protection du français, c'est un enjeu qui ne mérite même pas un débat. Pourtant, les nouveaux arrivants ont besoin d'une connaissance minimale de notre langue commune pour qu'on puisse se parler et pour qu'ils puissent

s'approprier notre culture. C'est une demande du gouvernement du Québec et d'une vaste majorité de la population québécoise que les parlementaires fédéralistes viennent de passer à la trappe», a déploré l'élu de Mirabel.

Actuellement, les résidents permanents souhaitant obtenir la citoyenneté canadienne doivent démontrer une connaissance suffisante d'une des deux langues officielles du Canada, l'anglais ou le français. Le projet de loi C-421 du député bloquiste Mario Beaulieu précisait que pour les demandes faites à partir du Québec,

c'est la connaissance du français qui devrait être exigée.

Le gouvernement du Québec a maintes fois exprimé son intention d'exiger une connaissance suffisante du français aux nouveaux arrivants. C'est par ailleurs un souhait que partageaient 73 % des Québécois dans un sondage Léger publié en avril dernier.

Mais un sous-comité chargé d'étudier la recevabilité des projets de loi, composé d'une majorité de libéraux, a jugé C-421 «non votable» sous prétexte qu'il serait anticonstitutionnel, malgré l'avis con-

traire du légiste de la Chambre des communes et de plusieurs constitutionnalistes.

Le Bloc québécois a fait appel de cette décision auprès de l'ensemble des parlementaires, qui ont choisi eux aussi de rejeter le vote sur le projet de loi dans une procédure rarissime: un vote secret.

«Pour la transparence, on repassera! Mais le message aux Québécois, lui, est très clair: vos revendications frappent un mur au fédéral lorsqu'il n'y a pas suffisamment de députés strictement dévoués au Québec pour les porter», a conclu Simon Marcil.

Fenplast

R.B.Q.: 2619-7483-21

PROFITEZ DE NOS PRIX
SPÉCIAUX DU SALON

Portes et fenêtres Saint-Eustache

(Une division de Portes et fenêtres Repentigny inc.)



vous invite à venir à la Place Forzani de Laval
au «Rendez-vous habitation»
du 28 février au 3 mars

Complice de vos rénos depuis plus de 40 ans
Contactez-nous pour une estimation gratuite • Installation professionnelle



Dépositaire exclusif Fenplast
dans la région!

CRÉDIT D'IMPÔT DE 20 %
POUR LA RÉNOVATION

RÉNOVERT  REVENU QUÉBEC 



413, av. Mathers J7P 4C1 • 450 323-0323 • portesfenetressaint-eustache.com

(Voisin du Marché aux puces Saint-Eustache)





**Spécial
début de
saison!**

823601_51638_4

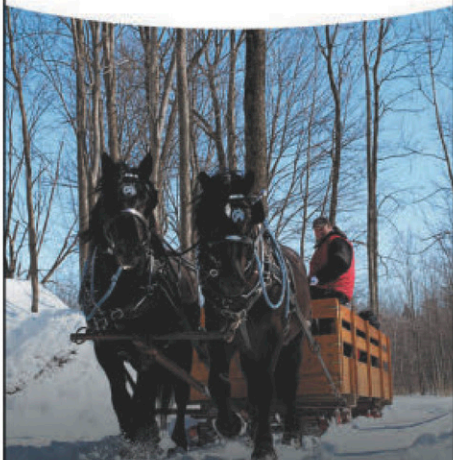

En semaine 19\$

Samedi & Dimanche 23\$

**Dimanche soir
20\$**

Foyer extérieur
Sentiers pédestres
Mini-ferme
Jeux gonflable
Labyrinthe hanté

damours.ca
450.478.1377

427, 5e avenue
Sainte-Anne-des-Plaines

*Tarifs en vigueur jusqu'au 17 mars

▼ ROSEMÈRE

CRÉATION D'UN COMITÉ CITOYEN EN ENVIRONNEMENT



L'eau potable est souvent un sujet à l'ordre du jour lorsqu'il est question d'environnement ou de développement durable.

En lien avec sa vision stratégique «*Rosemère, une ville fière, verte et prospère*», la Ville de Rosemère est à la recherche de cinq citoyens ou citoyennes qui souhaitent s'impliquer bénévolement au sein du tout premier Comité citoyen en environnement.

Les candidats recherchés doivent être Rosemérois et posséder une expertise significative en matière d'environnement et de développement durable. Le principal mandat de ce nouveau comité sera de veiller à la valorisation et à la promotion de la vision verte de notre ville.

Le comité sera amené à fournir des recommandations au conseil municipal sur des activités, des projets ou des orientations à adopter en tenant compte des trois volets du développement durable; soit le volet environnemental (l'air, l'eau et le sol), le volet social et le volet économique.

POSEZ VOTRE CANDIDATURE

«*La mise sur pied de ce comité prouve à quel point l'environnement est une priorité pour la Ville de Rosemère. La combinaison de notre expertise et celle des citoyens sélectionnés permettra non seulement de mieux orienter nos actions environnementales, mais surtout d'accroître nos connaissances et notre savoir-faire afin que notre ville soit toujours de plus en plus verte*», a souligné le maire de Rosemère, Eric Westram.

Les personnes qui souhaitent faire partie de ce nouveau comité sont invitées à poser leur candidature d'ici le 1er mars prochain. Pour plus d'information, rendez-vous sur le site Web de la Ville.

Le 6 mars 2019, achetez **ROSE** pour la **CAUSE**
Des petits gestes pour lutter contre le cancer du sein

CAHIER DE LA **FEMME 2019**

5% des recettes seront remises à la Fondation du cancer du sein du Québec

CROIRE
SE BATTRE
GAGNER

LA VOIX DES MILLE-ÎLES
COMBINÉ AVEC L'ÉVEIL

Distribution à
106 000 exemplaires
GRAND FORMAT 8 x 196
avec cadre rose (100% couleur)

De Bois-des-Fillon à Oka et de la Rivière-des-Mille-Îles à Mirabel

450 435-0336
Clémence Leblanc, poste 329
ou Manon Gagnon, poste 330

Centraide
Laurentides

**DONNEZ.
CHANGEZ DES VIES.**
centraidelautentides.org/don

▼ CINÉ-GROULX

PRÉSENTATION D'UN FILM FAMILIAL POUR LA RELÂCHE

En collaboration avec la Librairie Carcajou, Odyscène propose aux familles (enfants de 5 ans et plus) *Dans la forêt enchantée de Oukybouky*, de Rasmus A. Sivertsen, à Ciné-Groulx, le 6 mars, à 13 h 30. Projection au Cabaret BMO Sainte-Thérèse (57, rue Turgeon, Sainte-Thérèse).

Il fait bon vivre dans la forêt de Oukybouky. Pourtant, ses habitants restent prudents, car certains voisins ont parfois le ventre creux et les dents longues... Quand Marvin le Renard et Horace le Hérisson tentent de croquer Lucien et sa

grand-mère, les habitants de la forêt décident d'agir. Mais comment les persuader qu'ils devront désormais remplir leurs assiettes avec des noisettes? Adapté d'un conte norvégien, ce film coloré respire la bonne humeur.

Billets en vente en tout temps à la billetterie du Cabaret BMO Sainte-Thérèse et à la Librairie Carcajou. Renseignements: 450 434-4006. Ciné-Groulx est rendu possible grâce au soutien financier de la SODEC.



Le film pour la famille sera présenté le 6 mars au Cabaret BMO.

Club de golf

Le Diamant

Sainte-Monique, Mirabel
NOUVEAU GESTIONNAIRE

SAISON 2019

Devenez membre

à partir de

1 325\$

20/30/40

parties

4/5/7 jours



Jean-Sébastien
Beaulne
Au plaisir de vous
rencontrer!

C'est le temps d'y penser

TOURNOI • GROUPE • RÉCEPTION • MARIAGE

VENEZ NOUS
VISITER
À L'EXPO GOLF
DE LA PLACE
FORZANI DE LAVAL
DU 15 AU
17 MARS

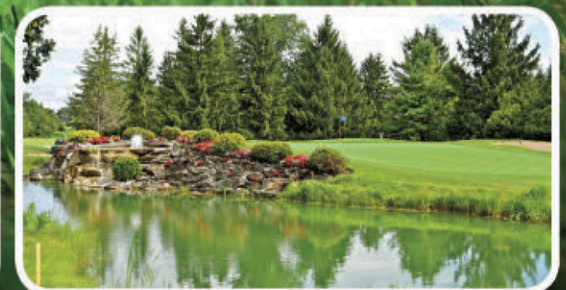

Pour information: 450-476-1922 • golfdiamant.com

Cinemas GUZZO
BEAUCOUP PLUS QU'UN CINÉMA...

FÊTES D'ENFANTS

- ▶ SALLES DE FÊTES PRIVÉES
- ▶ AUTOS TAMPONNEUSES
- ▶ JEUX VIDÉOS
- ▶ FORFAITS AVEC NOURRITURE ET PLUS...

www.cinemasguzzo.com/fetes-d-enfants.html
@CinemasGuzzo

f t i

Cinemas GUZZO Les Films

Les Ours Bonnie

L'AVENTURE MINUSCULE Présente

POUR LA RELÂCHE SCOLAIRE DU 1 AU 10 MARS NOS CINÉMAS SERONT OUVERT DÈS 10H00 À L'AFFICHE DÈS VENDREDI

@CinemasGuzzo f t i

CLUB PHOTO BLAINVILLE LES COULEURS ET LES FORMES SONT EN VEDETTE **AU CENTRE D'EXPOSITION**



Photo Nicolas T. Parent
Le président du CPB, Marc Archambault, discutait de l'œuvre de France Bouchard, remportant la Mention d'honneur.

Nicolas T. Parent
nparent@groupejcl.ca

C'est le vendredi 22 février au soir que se tenait le vernissage de l'exposition *En formes et en couleurs*, mettant en scène les œuvres de seize membres du Club photo Blainville (CPB), au centre d'exposition de Blainville.

Ces artistes présentent ainsi le fruit de leur travail à travers 28 photographies sélectionnées, elles qui présentent toutes une couleur et une forme géométrique particulière.

«Les membres ont de nouveau fait preuve de grand sens esthétique et artistique. Ils ont donné vie à ces formes et ces couleurs de brillante façon. Je suis très impressionnée. Félicitations!», de mentionner Michèle Murray, conseillère à la Ville de Blainville et vice-présidente de la commission de la culture, lors dudit vernissage.

Quatre prix ont été remis lors de cette soirée de dévoilement. Les photographes Jean Lafontaine et Yves Pinsonneault composaient d'ailleurs le jury chargé de sélectionner les gagnants parmi toutes les œuvres exposées.

LES RÉCIPIENDAIRES

Cette année, la Mention d'honneur et le prix Bronze vont à de nouveaux membres, soit respectivement à France Bouchard, pour son œuvre intitulée *Culture chez les Incas*, et à Peter Cully, pour une photo-

graphie portant le nom *Dans une autre galaxie*.

Apothéose, de Marie-France Falardeau, remporte le prix Argent, tandis que *Vers...*, de Claude-André Fortin, a vu la mention Or être accrochée sur son cadre.

Notons que les membres exposants sont Annie Audette, France Bouchard, Guy Chénier, Peter Cully, Régis Deroux, Karine Desmarais, Marie-France Falardeau, Claude-André Fortin, Michelle Hardy, Eric Perrault, Guy Plante, Luc Pouliot, Marlène Rodgers, Sithra St-Hilaire, Sylvie Villemaire et Lorraine White.

NOUVEAUTÉS ET EXPOSITION

Il est possible pour tous résidents de Blainville et des villes environnantes d'admirer les créations du Club photo Blainville, et ce, jusqu'au 3 mars, au centre d'exposition situé au 1000, chemin du Plan-Bouchard.

Cette année, les visiteurs pourront profiter d'une belle nouveauté, soit de programmations doubles. *En formes et en couleurs* cohabitera, jusqu'au 24 février, avec l'exposition solo *L'ordre et le chaos* de la peintre talentueuse Julie Mercure, puis, à compter du 27 février, avec l'exposition solo *Dans les voiles*, de Claude Melançon.

En entrée libre, l'horaire du centre est du mercredi au vendredi, de 13 h à 17 h, ainsi que les week-ends, de 10 h à 16 h.

Pour plus d'informations concernant le Club photo Blainville, rendez-vous au: [http://clubphotoblainville.com].



Vous cherchez un emploi, consultez ces pages

Guide de l'emploi ✦



823707_69995A_4

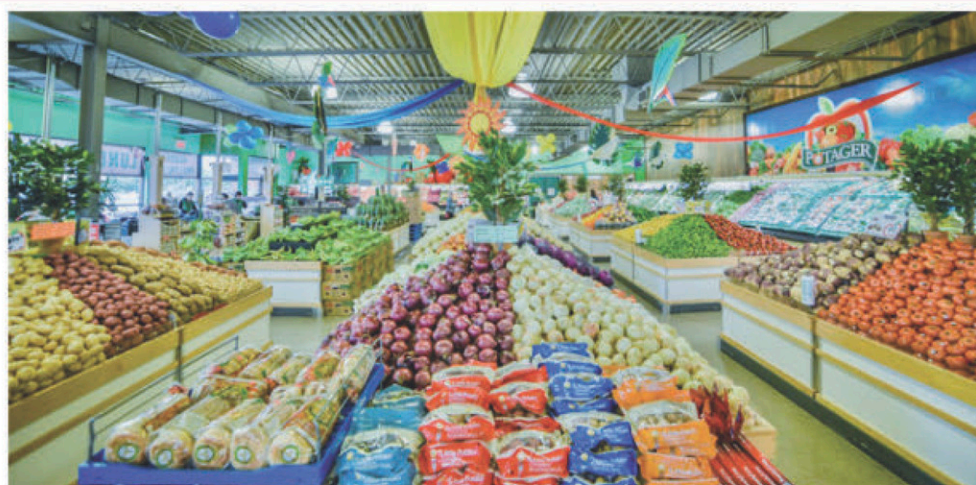

823825_72028_4

POURQUOI TRAVAILLER AU POTAGER?

OUVERTURE FIN MARS 2019

Vous êtes passionné de l'alimentation et vous voulez faire partie d'une équipe pour qui le bien-être de ses employés est une priorité? Joignez-vous à une entreprise familiale dont la mission est d'offrir une immense variété de fruits et légumes frais, personnellement sélectionnés et offerts à des prix très concurrentiels, dans une ambiance conviviale et avec un service à la clientèle exceptionnel.

Nos emplois disponibles

- Commis de fruits et légumes
- Caissières et chef caissière
- Gérant de département

Nos avantages

- Travail d'équipe - Horaire flexible
- Développement des compétences et possibilités d'avancement
- Entreprise familiale et dynamique

Envoyez votre curriculum vitae à panos@fruiteriepotager.com

LE COFFRE D'OUTILS 3.0 DU CHERCHEUR D'EMPLOI

REINE CÔTÉ
rcote@groupejcl.ca

En cette ère de technologies sophistiquées rythmant notre vie quotidienne, la recherche d'emploi se transforme. S'outiller efficacement en adaptant régulièrement son approche, voilà qui est la clé d'une démarche gagnante.

Paul Martel, conseiller en transition de carrière chez Humanova, prévient les candidats à la recherche d'un emploi de bien réfléchir avant de concevoir une nouvelle mouture de leur curriculum vitae, qui devra attirer l'œil du recruteur en un clin d'œil.

D'entrée de jeu, avertit le conseiller en emploi, il faut éviter le CV passe-partout. La raison en est fort simple: loin de passer partout, le CV qui ratisse trop large rebuttera le recruteur, qui ne saura pas dans quelle chaise asseoir le candidat. Peut-être

vaut-il mieux se doter de deux ou trois curriculums vitae, chacun misant sur les expériences professionnelles reliées au poste visé, estime-t-il.

Court et précis, voilà la consigne à retenir en rédigeant un nouveau CV. Le conseiller Paul Martel voit encore des gens arriver avec leur CV de trois-quatre pages. «Or, il faut que l'on comprenne qui vous êtes en 30 secondes», souligne-t-il.

Ainsi, il ne faut pas hésiter à user d'éléments pouvant le rendre plus attrayant: couleurs, pictogrammes, organisation visuelle des informations moins standards. Il faut cependant veiller à l'harmonie visuelle en évitant de charger inutilement le document, avec trop de polices différentes par exemple.

«Le curriculum vitae est un outil pour se rendre jusqu'à l'entrevue. Il sert à susciter l'intérêt du recruteur», rappelle le conseiller Martel.

UNE LETTRE EXPLICITE ET PERSONNALISÉE

Et pour accrocher l'intérêt d'un employeur, il faut également ajouter une lettre de présentation pour appuyer sa démarche de recherche d'emploi. C'est le premier contact avec l'employeur.

La règle d'or: personnaliser chacune des lettres destinées à un employeur. De prime abord, il est conseillé d'en connaître le nom afin de s'adresser directement à lui, puis mentionner clairement des éléments précis de l'entreprise vous incitant à vouloir y travailler. Voilà qui exige une certaine recherche d'informations, qui est aujourd'hui facilitée grâce à l'internet.

Comme la lettre doit accrocher l'intérêt du recruteur elle aussi, le conseiller en emploi d'Humanova estime qu'elle ne doit pas contenir plus de cinq paragraphes de phrases très courtes.

En ce qui a trait à l'entrevue, il convient

de bien se préparer. Pour ce faire, il y a toujours Internet et les réseaux sociaux comme LinkedIn, où il est possible de trouver de nombreux conseils en matière d'entrevues d'embauche.

Certaines questions sont effectivement prévisibles: qualités, défauts, réalisations majeures, atouts supérieurs à la compétition. Dans tous les cas de figure, le candidat doit se montrer affirmatif. Quant à la question qui tue, l'inévitable salaire visé, il faut absolument donner une réponse, ne serait-ce que pour démontrer que l'on connaît sa valeur professionnelle, souligne M. Martel. Quitte à y aller avec une fourchette salariale couvrant plus large.

Personnalisation, préparation et adaptation, voilà les trois clés déterminantes à toute recherche efficace.

J.-RENÉ LAFOND inc.

OFFRE D'EMPLOI

LES POSTES
QUE NOUS
OFFRONS

Lieu de travail
Statut

Mirabel
Permanent (40 heures)

TECHNICIEN(NE) D'ESTHÉTIQUE

LES DÉFIS QUE NOUS OFFRONS

Sous la supervision du gérant de service, votre mandat consiste à:

- Effectuer le lavage et la préparation esthétique de nos équipements agricoles et industriels pour la livraison à nos clients ainsi que pour notre machinerie en démonstration;
- Supporter les opérations journalières, commissions, aide général, etc.;
- Assurer un bon service auprès de la clientèle.

VOUS
POSSÉDEZ
LE PROFIL
SUIVANT

- Diplôme d'études professionnelles ou secondaire;
- Expérience pertinente dans le domaine esthétique (un atout);
- Vous êtes reconnu par votre débrouillardise, votre esprit d'initiative et votre esprit d'équipe;
- Vous avez de l'intérêt pour la machinerie agricole et industrielle.

COMMIS AUX PIÈCES

LES DÉFIS QUE NOUS OFFRONS

Sous la supervision du gérant des pièces, votre mandat consiste à:

- Accueillir notre clientèle avec courtoisie et déterminer ses besoins;
- Trouver les pièces requises pour chaque machine à l'aide du système informatisé ou de recherche Internet;
- Fournir à la clientèle les pièces demandées au comptoir;
- Commander le matériel nécessaire à la demande du client et assurer la réception;
- Aviser les clients de l'arrivée de leurs pièces et au besoin, expédier la commande;
- Répondre aux appels et donner les renseignements;
- Traiter la facturation au comptoir ou par téléphone;
- Utiliser les différents systèmes informatiques.

ÊTES-VOUS
LA PERSONNE
QUE NOUS RE-
CHERCHONS?

- Diplôme d'études professionnelles et/ou expérience pertinente;
- Connaissances en mécanique, informatique et comptabilité seront considérées comme des atouts importants;
- Intérêt pour la machinerie agricole et/ou industrielle.

822680_40270_1

Vous désirez joindre les rangs d'une entreprise d'avenir offrant des défis intéressants, une rémunération concurrentielle ainsi qu'une gamme complète d'avantages sociaux incluant un REER collectif; faites parvenir votre curriculum vitae au plus tard le 1^{er} mars 2019 aux coordonnées suivantes:

Courriel : carrieres@avantis.coop

Nous remercions tous les candidats de leur intérêt, toutefois, nous ne communiquerons qu'avec les personnes dont la candidature est retenue. J.-René Lafond inc. préconise l'égalité des chances en matière d'emploi.

J.-RENÉ LAFOND inc.

OFFRE D'EMPLOI

- TECHNICIEN(NE) EN MÉCANIQUE AGRICOLE - TECHNICIEN(NE) EN MÉCANIQUE MACHINERIE CONSTRUCTION

LES POSTES
QUE NOUS
OFFRONS

Lieu de travail
Statut

Mirabel
Permanent (40 heures)

LES DÉFIS QUE NOUS OFFRONS

Sous la supervision du chef de l'atelier, votre mandat consiste à :

- Diagnostiquer les problèmes mécaniques, électriques et hydrauliques des machines;
- Effectuer les réparations nécessaires et assurer le suivi de la machinerie;
- Effectuer les ajustements nécessaires pour le bon fonctionnement de la machinerie;
- Assurer un bon service auprès de la clientèle.

VOUS
POSSÉDEZ
LE PROFIL
SUIVANT

- Vous possédez un diplôme d'études professionnelles;
- Vous avez acquis de 3 à 5 ans d'expérience;
- Connaissances en électronique (un atout);
- Vous avez un excellent sens du travail d'équipe.

822684_40270_1

Vous désirez joindre les rangs d'une entreprise d'avenir offrant des défis intéressants, une rémunération concurrentielle ainsi qu'une gamme complète d'avantages sociaux incluant un REER collectif; faites parvenir votre curriculum vitae aux coordonnées suivantes:

Courriel : carrieres@avantis.coop

Par télécopieur : 418 386-9001

Nous remercions tous les candidats de leur intérêt, toutefois, nous ne communiquerons qu'avec les personnes dont la candidature est retenue. J.-René Lafond inc. préconise l'égalité des chances en matière d'emploi.



Vous cherchez un emploi, consultez ces pages

823751_69995A_1



Photo Reine Côté
Paul Martel, conseiller en transition de carrière chez Humanova, suggère aux chercheurs d'emploi une mise à jour de leur outillage.

GCQ Canada
Gestion de crédit / Credit Management

823812_56862_4

TERREBONNE

Temps partiel ou Temps plein

Compagnie en Expansion - Plusieurs Postes Disponibles

24 000 \$ - 45 000 \$ et + incluant primes au rendement

- **AGENTS au service à la clientèle – Temps plein et Temps partiel (selon vos horaires)**
 - Communiquer par téléphone avec la clientèle établie
 - Négocier des ententes de paiement
- **AGENTS de recouvrement – Temps plein (38 heures)**
 - Localiser les débiteurs et communiquer avec eux par téléphone
 - Négocier le remboursement des sommes dues
- **COMMIS-TÉLÉPHONISTES – Temps Plein (35 heures)**
 - Transfert d'appels
 - Mise à jour des dossiers à l'ordinateur
- **COMMIS-Service Clientèle – Temps Partiel Permanent (28 heures)**
 - Gestion des appels, Gestion des transactions monétaires
 - Traitement de documents informatiques (Maîtrise de Excel nécessaire)

Aptitudes en communication, souci du détail, capacité d'apprentissage, précision d'exécution, connaissances de base en informatique, bilinguisme (français, anglais)

emplois@gcqcanada.com

Tél. 450-477-8944, #138 | Télécopieur 450-477-8945
1450 Grande Allée, Terrebonne, QC J6W 6B7

Pavages Multipro inc.

TERREBONNE
3030, rue Anderson
Terrebonne (Québec) J6Y 1W1
Tél.: 450 430-8893

Voici votre chance de bénéficier d'un bon emploi. Joignez-vous à notre équipe!

Chauffeurs 12 roues (classe 3)
Chauffeurs de fardier (soir)
Mécanicien d'équipements lourds avec carte PEP
Commissionnaire

Postes avec carte CCQ en règle obligatoire :

Opérateur rouleau (Asphalte)
Opérateur de niveleuse (équipe de nivelage)
Manœuvre spécialisé (pavage et égout)
Arpenteur (génie civil)

- Permanent temps plein
- Salaire selon compétences + avantages sociaux

Veuillez nous faire parvenir votre CV
Par courrier électronique: emploi@pmrive-nord.com
Par télécopieur: 450 430-5977

823629_56398_1

jardin Dion

EST À LA RECHERCHE DE:

CULTIVONS L'ART DE VIVRE

Postes saisonniers ou permanents

CENTRE DE JARDIN

Conseiller(ère)-vendeur(euse) de végétaux
Chef de département-conseiller(ère) en pépinière
Chauffeur(euse) – classe 3

Envoyer votre CV à helene.dion@jardindion.com

AMÉNAGEMENT ET ENTRETIEN PAYSAGER

Technicien(ne) en architecture paysager (design)
Contremaître en aménagement paysager
Chef d'équipe en horticulture
Journalier(ère) en horticulture
Opérateur de mini-excavatrice
Aide-opérateur

Envoyer votre CV à maxime.champagne@jardindion.com

121, rue Saint-Charles, Sainte-Thérèse 450-430-7710

823743_40120_1

823799_60305_1

AGROVEL INC.

pelouse santé

NOUS EMBAUCHONS

Nous sommes à la recherche de personnel pour combler le poste suivant:

MÉCANICIEN (MÉCANIQUE GÉNÉRALE)

Faire l'entretien d'une flotte de camions essence et diesel ainsi que divers équipements.

- Connaissance du diesel et équipement agricole (un atout)
- Bonification de 1 000 \$ (versement après 6 mois)
- Équipe dynamique
- Salaire concurrentiel
- Référez-nous un candidat et recevez 500 \$ (sur embauche)

Contactez Marie-Claude Ménard au 450 623-6663, poste 102, ou faites parvenir votre curriculum vitae aux coordonnées suivantes:

Courriel : mcménard@pelousesante.ca
Par télécopieur : 450-623-7092
www.pelousesante.ca



Abbaye d'Oka

À la recherche de candidats !

EMPLOIS PERMANENTS TEMPS PLEIN

Assistant(e)-gérant(e) de magasin/charcuterie fromage
Préposé(e) à l'entretien ménager
Préposé(e) à l'entretien de soir
Commis de magasin/charcuterie fromage
Responsable de la crèmerie

EMPLOIS PERMANENTS TEMPS PLEIN LA SAISON ESTIVALE (TEMPS PARTIEL LE RESTE DE L'ANNÉE)

Préposé(e) à la réception de l'Auberge
Commis de magasin

EMPLOI SAISONNIER

Préposé (e) à l'aménagement paysager

SI UN DE CES POSTES VOUS INTÉRESSE, NOUS VOUS INVITONS À FAIRE PARVENIR VOTRE CANDIDATURE À ABBAYEDOKA@GROUPECONNEXION.CA

823572_70838_1in

RECHERCHE D'EMPLOI: MULTIPLIER SES SOURCES

REINE CÔTÉ
rcote@groupejcl.ca

L'arrivée en masse des nouvelles technologies a changé la donne en matière de recherche d'emploi. En plus des affichages traditionnels, les plateformes de recrutement se diversifient, ce qui force les chercheurs d'emploi à faire preuve d'initiative et même d'ingéniosité.

De plus en plus connus, les sites de

recherche d'emploi se multiplient au fil des ans. Certains se font plutôt généralistes en affichant des offres de postes dans tous les secteurs d'activité tels: guichetemplois.gc.ca, emploi.quebec.gouv.qc.ca, tandis que d'autres, tels Neuvoo et Indeed, vous redirigent vers des sites plus spécialisés tels Isarta, Grenier aux emplois, Jobboom.

Facilitant la démarche du chercheur, ces sites permettent souvent d'y glisser son curriculum vitae et sa lettre de présentation, évitant du coup l'utilisation de

sa boîte de courriel. Mieux encore, en s'y inscrivant, il est possible de recevoir régulièrement par courriel les offres d'emploi mises à jour.

«Aujourd'hui, il est plus facile de trouver une offre d'emploi sur les réseaux sociaux qu'affichée dans le journal. Les employeurs diversifient leurs méthodes de recrutement et d'affichage. Certains le font eux-mêmes, d'autres font appel à des agences», souligne Paul Martel, du Groupe Humanova.

offrent l'avantage de pouvoir se mettre en valeur, il faut savoir qu'il est de plus en plus courant de voir les recruteurs décorer vos réseaux sociaux. Ils voient vos publications publiques, les partages, vos commentaires et les photos que vous y glissez. Du moins ce qui est public et non restreint aux amis. Ce qui revient à dire que l'image numérique doit être aussi soignée que son image publique.

«Les chercheurs d'emploi doivent aussi diversifier leur méthode de recherche. Moi, je dis aux gens de diversifier leur méthode. Il faut regarder son coffre d'outils», note M. Martel.

Ce dernier recommande d'ailleurs aux gens d'explorer le marché caché, qui leur offrira l'avantage de se démarquer. Par exemple, si un besoin imprévu se présente et qu'il faut un nouvel employé rapidement. En contactant directement l'employeur sans attendre un affichage de poste, le candidat provoque lui-même sa chance.

Mais en dehors de toutes ces approches, faire appel à ses contacts représente encore le moyen le plus efficace de décrocher un nouvel emploi. Le conseiller en transition de carrière du Groupe Humanova le confirme et observe que la majorité des emplois s'obtiennent grâce à des contacts.

INCONTOURNABLES RÉSEAUX SOCIAUX

Popularité oblige, les réseaux sociaux se mettent aussi de la partie. Toute entreprise qui se respecte détient sa propre page Facebook et même LinkedIn, où il est possible d'élargir sa liste de contacts et d'afficher son profil, pour ne pas dire son CV au grand complet.

Sur Facebook, celui ou celle qui recherche un nouvel emploi n'a qu'à se joindre à un groupe ciblant son secteur d'activité et il voit ainsi régulièrement des offres affichées.

Le hic? Répondre aux annonces n'est de loin pas le meilleur moyen de trouver un emploi pour des raisons évidentes qu'elles mettent en compétition un nombre important de candidats.

Et attention! Si les réseaux sociaux

823677_63308_1



Journalier/ Manœuvre

Description :

- Temps plein
- Préparer les fonds de cave
- Nettoyer débris sur terrains
- Compaction des garages
- Placer les tiges de métal
- Charger et décharger matériaux de construction, tâches répétitives
- Milieu de travail extérieur
- Physiquement exigeant
- Milieu à rythme rapide

Exigences :

- Cartes CCQ et Santé et sécurité
- Permis de conduire valide classe 3
- Personne autonome
- Expérience (un atout)

Envoyer CV à : emploi@gbdconstruction.ca

823673_63308_1



SOUS-TRAITANTS RECHERCHÉS

Équipe de charpente de bois – résidentiel

Envoyer coordonnées à : emploi@gbdconstruction.ca

Vous recevrez un courriel de réponse contenant des éléments pour soumission.

823682_63308_1



À la recherche de :

Collaboratrice aux ventes (hôtesse)

Détails :

- Temps partiel (15 heures/semaine)
- Travail de fin de semaine

Description du poste :

- Préparer les maisons modèles pour les visites
- Accueillir la clientèle
- Informer la clientèle des prix, caractéristiques et avantages
- Prise de rendez-vous pour les représentants
- Redirection vers divers projets

Ce que vous avez besoin pour réussir :

- Excellentes aptitudes pour le service à la clientèle
- Souci de la satisfaction de la clientèle
- Excellentes aptitudes pour la communication et l'écoute combinées
- Capacité à travailler en équipe
- Bilinguisme

Veillez envoyer votre CV à : emploi@gbdconstruction.ca

823680_63308_1



À la recherche d'un

MENUISIER

Description :

- Temps plein
- Sous les directives du contremaître
- Faire l'inspection avant pose de gypse
- S'assurer de l'étanchéité
- Installation ruban coupe-vapeur
- Faire réparations dues aux travaux des fournisseurs
- Compléter détails de finition avant pose de gypse
- Faire escalier service garage
- Milieu où les activités se déroulent à un rythme rapide
- Exécuter différentes tâches de vérification
- Faire balcon bois traité

Exigences :

- Cartes CCQ et Santé et sécurité
- Minimum 1 an d'expérience
- structure-charpente résidentielle
- Permis de conduire valide
- Personne autonome

Envoyer CV à : emploi@gbdconstruction.ca

823675_63308_1



Journalier/ Manœuvre FINITION

Description :

- Temps plein
- Préparation avant travaux de finition
- Vérification des maisons avant livraison
- Ménage de chantier
- Inspection de qualité
- Nettoyer débris sur terrains

Exigences :

- Cartes CCQ et Santé et sécurité
- Permis de conduire
- Personne autonome
- Souci du détail

Envoyer CV à : emploi@gbdconstruction.ca

823703_74053_1



Recherche

MACHINISTE AVEC EXPÉRIENCE

Entreprise à Mirabel
Temps plein
du lundi au vendredi
Salaire compétitif

Communiquer avec
Mme Grandmont au 450 475-7575
ou par courriel:
hydraumobilegns@bellnet.ca

823618_66113_1



Le Centre du golf UFO, situé à Laval, est à la recherche de candidat(e)s pour combler le poste suivant :

PRÉPOSÉ(E) ENTRETIEN TERRAIN
MILIEU SYNDIQUÉ
VÊTEMENTS FOURNIS
SALAIRE COMPÉTITIF

Vous désirez relever de nouveaux défis? Faites-nous parvenir votre CV au :

CENTRE DU GOLF UFO
a/s de : Karine St-Onge
200-4600A, boulevard Dagenais Ouest
Laval (Québec) H7R 1L5
Télécopieur : 450 627-7517

Bienvenue aux retraités et aux étudiants

JOIGNEZ-VOUS À NOTRE ÉQUIPE!

Candidat sérieux et dynamique recherché pour se joindre à notre équipe de service au comptoir. Connaissance en hydraulique, pneumatique et industriel, sens de la mécanique et aptitude au travail manuel sont des atouts.

Bonne mémoire, ponctualité, belle présentation et capacité de gérer plusieurs tâches à la fois sont de mise!

CV PAR COURRIEL À : INFO@MULTIPIECESH.COM



823608_62858_1

Multièces H & H



Vous cherchez un emploi, consultez ces pages

823751_69995A_1

OFFRE D'EMPLOI
PRÉPOSÉ(E) AUX BÉNÉFICIAIRES
POSTE DE JOUR, SOIR ET NUIT

La Résidence L'Étincelle est la recherche d'un(e) Infirmier(e) auxiliaire pour rejoindre son équipe.

Description du poste: Vous aurez pour tâches d'aider et d'assister les résidents dans les différentes tâches de la vie quotidienne et assurer une présence humaine qui fera la différence.

- Déplacements
- Hygiène et habillement
- Changement de literie, lessive
- Distribution de la médication
- Assurer une présence humaine

Exigences et compétences recherchées

- DEP
- RCR et PDSB
- Fiabilité, ponctualité, calme, patience, discrétion
- Capacité à travailler en équipe

Envoyer votre CV à aprovost@emd-batimo.ca
 Résidence L'Étincelle, 20 Place Casavant, Sainte-Thérèse, QC J7E 3N1 | Tél. : 450-419-3333

L'Étincelle
 Résidence pour aînés avec soins

823779_73075_1

OFFRE D'EMPLOI
DIRECTEUR(TRICE) DES SOINS INFIRMIERS

La Résidence L'Étincelle est à la recherche d'un(e) directeur(trice) des soins infirmiers pour rejoindre son équipe:

PRINCIPALES RESPONSABILITÉS

- Planifier, coordonner et évaluer les soins infirmiers;
- Gérer les ressources humaines, matérielles et financières;
- Établir, coordonner et veiller à la qualité des soins infirmiers.

Exigences

- Être titulaire d'un permis valide de l'O.I.I.Q.
- Connaissance de base des règles et obligations en lien avec la Certification
- Fortes qualités de leader
- Aptitude pour le service à la clientèle
- Autonomie, dynamisme, polyvalence, sens de l'organisation et de l'initiative.
- 2 ans d'expérience en gestion d'équipe de travail

Type d'emploi : Temps plein – 40 heures/semaine

Envoyer votre CV à aprovost@emd-batimo.ca
 Résidence L'Étincelle, 20 Place Casavant, Sainte-Thérèse, QC J7E 3N1 | Tél. : 450-419-3333

L'Étincelle
 Résidence pour aînés avec soins

823788_73075_1

Ici votre avenir

À la recherche de nouveaux talents!
 Consultez nos offres d'emploi et déposez votre candidature en ligne.

cssmi.qc.ca/carriere
 Application mobile CSSMI

430, boulevard Arthur-Sauvé
 Saint-Eustache (Québec) J7R 6V6
 450 974-7000

cssmi.qc.ca

Commission scolaire de la Seigneurie-des-Mille-Îles

823267_60136_1

OFFRE D'EMPLOI
INFIRMIER(E) AUXILIAIRE
COORDONNATRICE

La Résidence L'Étincelle est la recherche d'un(e) Infirmier(e) auxiliaire pour rejoindre son équipe.

PRINCIPALES RESPONSABILITÉS

- Applique le programme de soins infirmiers de l'établissement sous la supervision du directeur(trice) des soins infirmiers.
- Coordonne les activités d'un groupe de personnes salariées tout en exerçant sa fonction comme infirmière auxiliaire

Exigences

- Être titulaire d'un permis valide de l'O.I.I.Q.
- Expérience dans un poste similaire
- Connaissance de base des règles et obligations en lien avec la Certification
- Qualité de leader
- Autonomie, polyvalence, sens de l'organisation et de l'initiative.
- Bonne capacité de prise de décisions
- Flexibilité et facilité d'adaptation

Type d'emploi : Temps plein et temps partiel

Envoyer votre CV à aprovost@emd-batimo.ca
 Résidence L'Étincelle, 20 Place Casavant, Sainte-Thérèse, QC J7E 3N1 | Tél. : 450-419-3333

L'Étincelle
 Résidence pour aînés avec soins

823780_73075_1

Portes ouvertes aux centres de distribution de metro

Plus de 230 postes de préparateur de commandes

Mercredi 6 mars 2019 (16h à 20h)
 Samedi 9 mars 2019 (8h30 à 12h)

3 ENDROITS POUR NOUS RENCONTRER

- 11555, boul. Maurice-Duplessis
Montréal, QC H1C 2A1
- 245, rue Jean Coutu
Varenes, QC J3X 0E1
- 1600, montée Masson
Laval, QC H7E 4P2

- Salaire d'entrée allant jusqu'à 16,92\$/heure, selon l'entrepôt, progression rapide
- Horaires variables (jour, soir, nuit), sur appel
- Primes applicables et possibilité de 40 heures par semaine

AUTRE DATE POUR VENIR NOUS RENCONTRER

Notre équipe sera également présente le mardi 12 mars 2019, de 16h à 20h, au 11555, boul. Maurice-Duplessis, Montréal, QC H1C 2A1.

Sinon, faites-nous parvenir votre CV par courriel: carrieres@metro.ca

822999_82546_1

POWERCAST
 FABRICATION POWERCAST INC.

Fabrications Powercast inc., fonderie dans les Basse-Laurentides, chef de file dans son domaine, fabriquant des pièces coulées en aluminium selon le procédé de moule permanent par gravité.

2 postes disponibles à la fonderie:

- Mouleur
- Opérateur

Faites parvenir votre curriculum vitae à
 Mme Johanne Collin
johanne@powercast.ca – 450 473-1517, poste 236

823379_70064_1

GARNO

POSTES EN VENTE ET DÉGUSTATIONS
 Au kiosque des épices Garno
 Samedi et/ou dimanche

Vous présentez les vendredis au kiosque des épices Garno au Marché aux puces Mathers et voir Nicole ou envoyez votre CV à isabelle@garno.com

822527_61994_1

LA CSSMI, UN EMPLOYEUR D'AVENIR

REINE CÔTÉ
rcote@groupejcl.ca

À vis aux chercheurs d'emploi, la Commission scolaire de la Seigneurie-des-Mille-Îles affiche régulièrement de nouveaux postes à combler. Un joyeux problème qui peut attirer à coup sûr son lot d'intéressés!

Avec ses 80 établissements d'enseignement, la Commission scolaire de la Seigneurie-des-Mille-Îles fait travailler pas moins de 7 500 personnes sur l'ensemble de son territoire, qui regroupe les MRC de Deux-Montagnes, Thérèse-De Blainville et Mirabel.

Depuis dix ans, la CSSMI a augmenté de plus de 20 % sa liste d'employés, qui se chiffrait à 6 200 employés en 2008-2009.

POPULATION CROISSANTE

Alors que la population régionale ne cesse de croître, il fallait bien s'attendre à ce que

de nouvelles écoles soient construites dans les nouveaux secteurs en développement, surtout à Mirabel et à Sainte-Marthe-sur-le-Lac.

À la rentrée scolaire 2018, ce sont 43 000 élèves qui franchissent les portes de leur école pour une nouvelle année.

Ce surplus de population étudiante a forcé l'embauche d'employés supplémentaires au fil des ans. En plus des 4 000 postes d'enseignants, il faut aussi du personnel professionnel, en soutien administratif, manuel, en service de garde, en formation professionnelle et autres techniciens essentiels au bon fonctionnement de cette immense institution qui dispose d'établissements dans toutes les Basses-Laurentides.

Rien que pour la rentrée scolaire de l'automne 2018, le Service des ressources humaines a dû mettre les bouchées doubles et même triples pour compléter l'embauche. «On a commencé la première

journée des classes avec tous nos professeurs, alors que certaines écoles ont commencé plus tard ailleurs», spécifie fièrement Nathalie Denny, la directrice des ressources humaines de la CSSMI.

L'équipe des ressources humaines ne s'en plaint guère si ce n'est d'une liste d'effectifs de remplacement insuffisante à certains matins. «Au quotidien, on travaille d'arrache-pied pour trouver des remplaçants. C'est un défi», ajoute Mme Denny.

DÉPART MASSIF À LA RETRAITE

C'est que les récents changements apportés aux régimes de retraite favorisent un départ massif à la retraite, ce qui occasionne du coup une masse de postes à combler rapidement, fait remarquer la directrice des ressources humaines.

On observe aussi une demande croissante des écoles pour l'embauche de res-

sources professionnelles spécialisées, surtout depuis l'annonce, en 2016, de mesures d'allocations offertes par le gouvernement du Québec en lien avec la Politique de la réussite éducative et à la stratégie 0-8 ans.

Mais la CSSMI profite des avantages qu'offre la région, une vie de campagne à proximité de la grande ville. Et on a mis en place un programme d'accueil avec possibilité de mentorat afin que l'enseignant nouvellement embauché s'insère rapidement dans son nouveau milieu.

Depuis deux ans, la CSSMI accorde la permanence à ses nouveaux enseignants avant le début de l'été, concurrence oblige.

«On demeure un milieu inspirant comme lieu d'enseignement. Notre principal défi, c'est de recruter des professionnels, car on s'attaque au marché privé, qui est plus compétitif», convient Mme Denny, qui en appelle au sens de la vocation des candidats.



823511_67347_1

Le mandat

Le parc national d'Oka est à la recherche d'étudiants âgés de 16 ans et plus pour combler les emplois suivants pour la saison estivale 2019.

- Service à la clientèle,
- Restauration, bar laitier, bistro et bar,
- Location d'équipements nautiques,
- Entretien (sanitaires et terrain)
- Surveillance de camping,
- Soutien opérationnel au camping.

Les exigences particulières et le profil recherché

- Posséder des habiletés en service à la clientèle;
- Polyvalence;
- Être disponible pour travailler sur des horaires flexibles (incluant les soirs et les fins de semaine).
- Être étudiant et faire la preuve de son inscription dans une institution d'enseignement à l'automne 2019.

Les conditions de travail

Il s'agit d'un emploi étudiant.

La période d'emploi : mai à octobre.

Les conditions de travail applicables sont celles prévues à la convention collective en vigueur.

Territoire de travail : Parc national d'Oka.

Les modalités d'inscription

Transmettez votre offre de service au plus tard le **1^{er} mars 2019 – 16 h** à :

Parc national d'Oka

Télécopieur : (450) 479-6250

Courriel : oka-emplois@sepaq.com

Les demandes seront traitées en toute confidentialité

La Sépaq souscrit au programme d'équité en matière d'emploi et encourage les femmes, les minorités visibles, les minorités ethniques, les Autochtones et les personnes handicapées à présenter leur candidature.



823225_67347_2

Le mandat

L'étudiant assure la sécurité des usagers dans les aires de baignade ou de plage conformément au Règlement sur la sécurité dans les baignades. Il voit à l'entretien des appareils et équipements de sauvetage et s'assure qu'ils sont disponibles et à portée. Il fait respecter les règlements. Il peut être appelé à faire de l'animation auprès des clients.

Il peut se voir confier toute autre tâche connexe à ses fonctions.

Les qualifications requises et profil recherché

- ◇ Détenir l'un des certificats suivants datant d'au plus 2 ans. Un certificat de sauveteur junior émis par l'Académie de Sauvetage du Québec Inc., un certificat de la croix de bronze émis par la Société Royale de Sauvetage du Canada;
- ◇ Être étudiant et faire la preuve de son inscription dans une institution d'enseignement à l'automne 2019;
- ◇ Posséder des habiletés en service à la clientèle;
- ◇ Polyvalence.

Les conditions de travail

Il s'agit d'un emploi étudiant. La période d'emploi est approximativement de mai à septembre.

Horaires : Être disponible pour travailler sur des horaires flexibles (incluant les soirs et les fins de semaine).

Les conditions de travail applicables sont celles prévues à la convention collective en vigueur.

Territoire de travail : Parc national d'Oka.

Les modalités d'inscription

Transmettez votre offre de service au plus tard le **1^{er} mars 2019 – 16 h** à :

Parc national d'Oka

Télécopieur : 450 479-6250

Courriel : oka-emplois@sepaq.com

Les demandes seront traitées en toute confidentialité

La Sépaq souscrit au programme d'équité en matière d'emploi et encourage les femmes, les minorités visibles, les minorités ethniques, les Autochtones et les personnes handicapées à présenter leur candidature.



Sépaq
Parc national
d'Oka

PARC NATIONAL D'OKA
Coordonnateur du service à la clientèle
Poste en situation de gestion

Plus grand réseau de plein air au Québec, la Sépaq administre, exploite et met en valeur les lieux grandioses qui lui sont confiés par le gouvernement du Québec. Plus de 3400 employés, passionnés de nature et ayant le désir d'offrir une expérience client hors du commun, œuvrent au sein de nos 46 établissements aux quatre coins de la province. Notre équipe vit au quotidien les valeurs de l'organisation : plaisir, inclusion, engagement, courage et excellence.

Le parc national d'Oka, un incontournable de la région touristique des Basses-Laurentides, constitue un endroit de détente privilégié, à deux pas de la grande métropole. Faites vivre une expérience remarquable à nos clients en vous joignant à notre équipe!

Nous vous offrons

- ✓ Faire une différence dans la connexion des gens à la nature;
- ✓ Contribuer au développement et à la protection de nos territoires et attraits;
- ✓ Rémunération concurrentielle, incluant une vaste gamme d'avantages sociaux et un programme employés;
- ✓ Défis stimulants, à la hauteur de vos ambitions, au sein d'une équipe dynamique et passionnée;
- ✓ Poste saisonnier d'avril à octobre de la catégorie personnel en situation de gestion;
- ✓ Lieu de travail : Centre de services Le Littoral du Parc national d'Oka.

Vos responsabilités

Relevant du responsable du service à la clientèle, vous serez responsable de coordonner l'ensemble des opérations reliées au service à la clientèle : le service d'accueil et d'information, la location, l'hébergement, les réservations, le camping, la boutique nature et dépanneur et toutes activités reliées aux opérations commerciales.

Plus spécifiquement, vous devrez :

- Mettre en place des procédures et méthodes facilitant le contrôle des opérations et le transfert des informations entre les services en assurant ainsi la qualité du service à la clientèle;
- Participer à l'embauche, la formation, l'encadrement et à l'évaluation du personnel sous votre supervision
- Planifier les besoins en matériel et équipements nécessaires.

Spécifications

- Diplôme collégial en administration ou en tourisme complété jumelé à une expérience minimale de trois (3) ans dans un emploi comparable, ou toute autre combinaison de scolarité et d'expérience jugée pertinente;
- Expérience dans la gestion de personnel;
- Connaissances en supervision d'activités commerciales (ventes et location);
- Créativité et sens poussé du service à la clientèle;
- Connaissance fonctionnelle de la langue anglaise;
- Sens de l'initiative, rigueur, autonomie, polyvalence et entregent;
- Grande disponibilité.

Venez vivre l'expérience!

Veillez postuler en ligne à www.sepaq.com/emplois avant le 11 mars 2019.

Bienvenue aux retraités!

Les candidatures seront traitées en toute confidentialité

La Sépaq souscrit au programme d'équité en matière d'emploi et encourage les femmes, les minorités visibles, les minorités ethniques, les Autochtones et les personnes handicapées à présenter leur candidature.

823611_71662_1

Autobus
GEORGES D. PAQUETTE
Limitée

Aubobus Georges D. Paquette Itée

CONDUCTEUR(TRICE)S D'AUTOBUS SCOLAIRE DEMANDÉS
Port d'attache Rosemère

- Classe 2 - Temps partiel - Temps plein
Faites parvenir votre CV par télécopieur au 450 437-1955
ou par courriel: info@gdpaquette.ca ou
communiquiez de jour avec
Richard Paquette du
lundi au vendredi au 450 437-4777

GROUPE RENAUD

RECHERCHE

CONDUCTEUR POUR TRANSPORT SCOLAIRE POLYVALENT

- Classe 2 et/ou 4B (autobus scolaire)
- Poste permanent
- Remplacement

Urgent besoin pour route
Blainville/Sainte-Thérèse

Faire parvenir votre CV
par fax au 450 258-4603
ou par courriel: info@grouperenaud.ca

823614_71662_14

Centre
Jardin Barbe

Une entreprise de Saint-Eustache

EST À LA
RECHERCHE DE

Assistant(e) chef-caissier(ère) avec expérience

- Bilinguisme un atout
- Être disponible à travailler plusieurs heures par semaine lors de période de pointe (incluant les fins de semaine)
- Salaire établi selon expérience
- Service à la clientèle
- Avoir un bon esprit d'équipe

Début : travail saisonnier de avril à décembre

SVP faire parvenir votre CV soit par courriel à :
info@serresbarbe.com ou par télécopieur au : 450 473-9927
(Seuls les candidats retenus seront appelés)

823769_42578_1

Depuis 1996

Bois

Multi-Décor

Cuisine ~ Salle de bain

UNE SIGNATURE D'EXCELLENCE

Bois Multi-Décor, fabricant d'armoires sur la Rive-Nord

- de la conception à la réalisation de vos armoires de cuisine et de salle de bain -

est en pleine expansion.

POSTES À TEMPS PLEIN

ÉBÉNISTE / DÉPARTEMENT DES SPÉCIAUX

- Minimum 1 an d'expérience
- Salaire à discuter

TECHNICIEN EN MISE EN PRODUCTION

- Minimum 3 ans d'expérience
- Salaire à discuter

Faites parvenir votre CV à jbelec@boismultidecor.com

17540, rue Charles, local 330 | Mirabel J7J 1X9 | Tél.: 450 419-9333
| www.boismultidecor.com

823653_50388_1

Guide de l'emploi

823749_6995A_1



823546_72701_4

RECHERCHE CUISINIER(ÈRE)

Avec expérience du grill
Temps plein ou temps partiel
Bon salaire!
Contacter Serge 450 974-2727



LE CLUB LAVAL SUR LE LAC

Le Club Laval-sur-le-Lac, un club de golf privé, est à la recherche de personnel dynamique, compétent et responsable, pour travail saisonnier (fin avril à octobre), pour les postes suivants:

- 1^{er} et 2^e cuisinier(ère)
- Conseiller(ère) en vente
- Plongeur(euse)
- Préposé(e) au terrain d'exercice
- Préposé(e) à l'entretien des parcours
- Réceptionniste
- Serveur(euse) – matin, midi, soir
- Commis débarrasseur(euse)
- Mécanicien
- Préposé(e) aux sacs et bâtons
- Préposé(e) au vestiaire
- Sous-chef en cuisine

S.V.P. faire parvenir votre CV au:
150, rue Les Peupliers
Laval-sur-le-Lac (Québec) H7R 1G4
Télécopieur: 450 627-1435 Courriel: adm@clsll.ca

Seuls les candidats retenus seront contactés.

822977_65437_1



PLUSIEURS POSTES DISPONIBLES

PRÉPOSÉ AUX VOITURES
CHAUFFEUR
RÉCEPTIONNISTE
PRÉPOSÉ AU STATIONNEMENT

Envoyez votre CV à rh@hgregoire.com
ou en personne au 625, rue Dubois à St-Eustache

H GREGOIRE

822990_65332_1in

FORMATION PRÉPOSÉ AUX BÉNÉFICIAIRES

Formation rémunérée et adaptée aux CHSLD du Groupe Santé Arbec



On recherche des passionnés des aînés

qui aimeraient faire **LA différence** auprès d'eux!

Pourquoi s'inscrire?

- Parce que vous avez une porte d'accès directe à un emploi valorisant auprès de personnes attachantes, dans un milieu de vie basé sur des valeurs familiales et une approche humaniste.
- Parce que vous travaillerez avec des équipements modernes et à la fine pointe de la technologie.
- Parce que vous évoluerez dans un environnement propre, éclairé et aéré.
- Parce que vous avez la possibilité d'un soutien au développement professionnel.

Emploi garanti après la réussite de la formation au sein du Groupe Santé Arbec dans un des milieux de vie suivants : CHSLD des Moulins à Terrebonne, CHSLD Émile McDuff à Repentigny, CHSLD Louise-Faubert à Saint-Jérôme et CHSLD Michèle-Bohec à Blainville.

Il y a ceux qui rêvent de faire une différence, et il y a ceux qui font **LA différence!**

Pour informations et vous inscrire, visitez le www.groupe-sante-arbec.com/carriere/formation ou faites-nous parvenir un courriel à emploibla@groupe-sante-arbec.com



PARCE QUE LA PASSION DES AÎNÉS NOUS UNIS

▼ 114 LANCERS : UN GROS WEEK-END POUR LE GARDIEN

CREGAN AIDE L'ARMADA À RÉCOLTER QUATRE POINTS

Luc Carboneau
redaction@groupejcl.ca

Deux victoires sur la route ont permis à l'Armada de mettre fin à une séquence de six revers consécutifs. Une fois de plus, les Maritimes ont rapporté des dividendes à la formation laurentienne.

Vendredi, Blainville-Boisbriand a mis fin à sa séquence de revers en l'emportant 6-4 face au Titan d'Acadie-Bathurst. Antoine Demers et Samuel Bolduc ont réussi un doublé contre Mark Grametbauer. Jasper Rannisto a quant à lui mis fin à une disette de 38 matchs sans avoir touché le fond du filet en inscrivant son deuxième de la campagne.

Après avoir vu Cole Rafuse et Evan MacKinnon marquer, avec son 14e de la campagne, Simon Pinard a complété une réplique de cinq buts consécutifs de l'Armada.

Devant le filet, Brendan Cregan a débuté une grosse fin de semaine en recevant 32 tirs vendredi. En tout et partout, il a reçu 114 lancers au cours de la série de trois matchs en autant de jours.

TOUT PRÈS D'UN JEU BLANC

Le Blanc et Noir visitait les Islanders de Charlottetown. Pour l'occasion, Brendan Cregan s'est dressé sur l'Île-du-Prince-

Édouard en bloquant 43 des 44 lancers qu'il a reçus. Benjamin Corbeil a déjoué Matthew Welsh en début de rencontre en concrétisant son 10e filet de la saison.

Antoine Rochon a récolté son deuxième point du voyage en marquant pour une quatrième fois cette saison. Le natif de Saint-Jérôme connaît un bon mois de février. Alors qu'il avait accumulé cinq points lors de ses 39 premières joutes dans la LHJMQ, Rochon en a sept depuis le début du présent mois, et ce, en onze matchs.

À BOUT DE RESSOURCES EN NOUVELLE-ÉCOSSE

Dimanche, à Halifax, l'Armada s'est butée à plus fort qu'elle. Les Mooseheads de Halifax ont eu le dernier mot, 3-0, aux dépens de la troupe de Bruce Richardson qui a payé le gros prix des trois pénalités qu'elle a écopées. La formation d'Éric Veilleux a trompé la vigilance de Cregan à deux reprises avec un joueur en plus, alors que Blainville-Boisbriand n'a pas su profiter de cinq jeux de puissance.

Cregan a une fois de plus laissé son empreinte au cours de la rencontre. Le gardien de la Nouvelle-Écosse a bloqué 35 lancers contre la puissance machine de l'Est. Ben Higgins, Arnaud Durandeau et Keith Getson ont eu le dernier mot sur Cregan tandis que Walter Flower a mar-



Photo Sylvain Charest
Benjamin Corbeil a poursuivi son bon mois de février en connaissant un match de trois points à Bathurst.

qué dans un filet désert pour Halifax.

L'Armada, qui se retrouve maintenant à trois points des Foreurs, disputera son prochain match à la maison jeudi, en recevant la visite des Olympiques de Gatineau. Le début de la rencontre aura lieu à 19 h.

NOUVELLE MARQUE DANS L'HISTOIRE DE LA CONCESSION

Lors de la confrontation face au Phoenix

de Sherbrooke, le 19 février, Alexander Katerinakis a hérité d'un record de concession. Le capitaine de l'Armada est devenu le hockeyeur ayant disputé le plus de joutes avec la franchise, avec 253 au moment d'écrire ces lignes. La marque de l'organisation était encore en possession de Matt Fillier, à 249, qui l'avait établie à l'époque du Junior de Montréal, en 2009.

★ GATINEAU VS ARMADA ★
ÉTUDIANTS : SEULEMENT 6\$



JEUDI 28 FÉV. 19H00





ARMADAHOCKEY.CA OU (450) 276-2328 POSTE 1

EN TOUT TEMPS : BILLET À PARTIR DE 12\$ TAXES INCLUSES!





Photo Nicolas T. Parent

Le 25 heures de hockey est organisé afin de venir en aide aux jeunes vivant diverses épreuves. Leucan est l'une des causes qui profitent de ce rassemblement sportif et familial.

10^E ÉDITION
DU 25 HEURES DE HOCKEY

DOMINIC PAQUET ET SES ACOLYTES «SCORENT» POUR UNE NOBLE CAUSE

Nicolas T. Parent
nparent@groupejcl.ca

La 10^e édition du défi 25 heures de hockey se tenait les samedi 16 et dimanche 17 février derniers, mettant en vedette une équipe formée de 23 joueurs qui performaient sur l'une des glaces du Centre d'excellence Sports Rousseau, de Boisbriand, et ce, pendant plus d'une journée complète. Rappelons d'entrée de jeu que le 25 heures de hockey est un événement annuel à but non lucratif, sportif et familial, qui fut créé pour venir en aide aux enfants malades, aux familles dans le besoin, aux jeunes par la prévention en toxicomanie, ainsi qu'aux adolescents qui nécessitent un support en sport-études.

Depuis sa création en 2008, en marge de neuf éditions, le rendez-vous a permis de remettre quelque 232 000 \$ aux organismes venant directement en aide aux enfants, dont Leucan, qui organisait un traditionnel Défi têtes rasées, en ouverture des festivités, sur le site même.

Cela dit, le porte-parole provincial de ce Défi têtes rasées Leucan, l'humoriste Dominic Paquet, était présent le dimanche 17 février, afin de disputer un match spécial, et ce, au sein d'une troupe composée d'autres personnalités bien connues, telles que l'ancien joueur de la Ligue nationale de hockey (LNH) Pascal Dupuis, sans oublier les toujours sympathiques Réal Béland et Patrice Lemieux.

«C'est difficile pour moi. Je ne joue pas

souvent !», commente Dominic, en marge d'une partie qui se déroulait en avant-midi, sur le coup de 11 h.

«C'est une belle expérience! On voit un certain niveau de compétition, sans pour autant se prendre trop au sérieux. On le fait pour le plaisir, pour une belle cause. C'est pour ces raisons que je reviens encore cette année!»

DONNER ET SE BIDONNER!

Du même souffle, ce dernier annonçait la tenue d'un spectacle-bénéfice, qui se déroulera le dimanche 10 mars, à 19 h 30, au Théâtre Gilles-Vigneault, de Saint-Jérôme.

Plusieurs invités de marque l'accompagneront sur scène, soit des humoristes de la relève et bien établis. Ils vous feront rire au profit de la noble cause qu'est Leucan,

pour les enfants malades et leurs proches vivant diverses épreuves.

«Nous comptons sur la collaboration d'excellents artistes qui font preuve d'une belle générosité comme Sam Breton, Réal Béland, Mario Tessier et Billy Tellier par exemple. Les gens pourront voir des humoristes de la relève! Ils seront tous à Saint-Jérôme pour la cause, les profits seront remis directement à Leucan. C'est un spectacle à voir!», conclut Dominic Paquet.

Il est donc possible d'acheter des billets dès maintenant, au [https://theatregillesvigneault.com].

Pour plus d'informations concernant le 25 heures de hockey, rendez-vous au [www.25heures.com].

QUOI DE NEUF DE VOS CONSEILLERS...



**CLÉMENCE
LEBLANC**
Conseillère cahiers spéciaux



**SYLVAIN
BREAUULT**
Conseiller publicitaire



**LAURENCE
PIQUETTE**
Conseillère publicitaire



**LYNDA
ARCHAMBAULT**
Conseillère publicitaire



**STÉPHANE
BAILLARGEON**
Conseiller publicitaire



**AUDREY
LEBORGNE POITRAS**
Directrice comptes numériques



**JEAN-FRANÇOIS
LEGAULT**
Directeur des ventes

Boutique Alliance déménagement



À partir du 1^{er} mars Boutique Alliance fera peau neuve.

Vous pourrez aller rencontrer la propriétaire Sylvie et son équipe à ses nouveaux locaux au 200, boul. Curé-Labelle à Sainte-Thérèse. Elles se feront un plaisir de vous y accueillir.

450 979-7289

Bijouterie Gémeaux fait une heureuse



C'est grâce à sa participation au concours Saint-Valentin que Mme Ginette Lemieux de Mirabel, s'est mérité un certificat cadeau d'une valeur de 750 \$.

Nous tenons à remercier tous les participants à notre concours ainsi que notre commanditaire la Bijouterie Gémeaux.

199C, boul. Labelle, Ste-Rose, Laval

450 625-4744

www.bijouteriegemeaux.com

Allo mon coco de Blainville



Toute une nouveauté, Le club-sandwich Sucré-Salé
Le club sandwich réinventé!

Venez déguster nos nouveaux clubs sandwichs faitent à partir de pains dorés, 5 choix disponibles avec des ingrédients tous aussi originaux que succulents.

Une découverte à faire absolument pour les mordus du déjeuner réinventé, et ce uniquement au Allo mon Coco de Blainville

Bon appétit!

allo!moncoco
déjeuner modernisé

MIKAËL KINGSBURY UN HUITIÈME GLOBE DE CRISTAL EN POCHE

Benoît Bilodeau
benoitb@groupejcl.ca

Après avoir réalisé un doublé lors des Championnats du monde de ski acrobatique de la Fédération internationale de ski (FIS), le skieur Mikaël Kingsbury a récidivé en fin de semaine dernière sur le circuit de la Coupe du monde en raflant les deux épreuves – en simple et en parallèle – qui étaient au programme à Tazawako, au Japon.

Il s'agit là des 55e et 56e victoires en carrière en Coupe du monde pour le bossier de Deux-Montagnes qui, ce faisant, s'est aussi assuré d'un huitième Globe de cristal dans sa discipline en huit ans. Celui-ci détient, en effet, une insurmontable avance de plus de 400 points au classement général avec encore deux autres épreuves à disputer d'ici la fin de la présente saison.



Crédit photo Mateusz Kielpinski (FIS)
Mikaël Kingsbury dévale ici, avec grande concentration, la piste lors de l'épreuve en simple, samedi.

KINGSBURY EXÉCUTE SON FAMEUX «CORK 1440»

Tout d'abord, samedi, après la pause d'une semaine qui a suivi les Championnats du monde, le «king des bosses» a signé une sixième victoire en sept départs cette saison en Coupe du monde, à l'épreuve de bosses en simple disputée en sol japonais. Celui-ci a, lors de l'ultime descente, récolté 86,70 points, devançant son ami et coéquipier Philippe Marquis (83,67) et l'Américain Bradley Wilson (80,47). Il a profité de l'épreuve pour réaliser son fameux «cork 1440», pour devenir ainsi le premier skieur à exécuter un tel saut en Coupe du monde.

«Je n'avais pas de stratégie d'établie aujourd'hui jusqu'à ce que la température devienne vraiment belle avant les finales et, à la dernière minute, j'ai décidé de faire un «cork 1440» en entraînement, chose que je n'avais pas fait depuis cet été. Comme je l'ai bien atterri en entraînement, le plan était de faire une descente qui me permette de passer en grande finale. En étant avant-dernier à m'élancer, je savais que si je sortais mon «cork 1440» devant Ikuma (Horishima), il allait tenter le tout pour le tout derrière moi. Ma stratégie a porté fruit», d'indiquer Mikaël Kingsbury.

Ce dernier était surtout bien heureux de retrouver sur le podium son ami et cochambreur Philippe Marquis qui en est à sa toute dernière saison de compétition.

«Monter sur le podium avec Philippe et réaliser un doublé canadien avec lui avec tout ce qu'il a surmonté, c'est vraiment extraordinaire. C'est une journée parfaite», de mentionner Kingsbury.

UNE REVANCHE SUR LE JAPONAIS HORISHIMA

Puis, dimanche, cette fois pour l'épreuve en parallèle, Mikaël a ajouté une 56e victoire à son palmarès, au terme d'un duel enlevant contre le favori de la foule, Ikuma Horishima. Le Deux-Montagnais a décroché la première place grâce à une récolte de 87,94 points, devançant ainsi le Japonais (86,63) dans la grande finale.

«Ça fait du bien de remporter deux médailles d'or, ici, au Japon. D'autant plus que, l'année dernière, j'avais fini deuxième deux fois derrière Ikuma et j'avais perdu en finale en duel contre lui. Donc, c'est en quelque sorte ma revanche!», de lancer le double vainqueur de ces épreuves au Japon qui, à nouveau, a sorti de son chapeau son fameux «cork 1440».

«Lorsqu'est venu le temps de la finale, j'ai discuté avec mes entraîneurs en haut de la piste et nous avons fait un plan de dernière minute pour que j'exécute un «cork 1440» comme j'avais fait la veille. Je n'ai pas eu le temps d'y penser, j'ai atterri le «1440» et j'ai ensuite skié le plus vite que je pouvais. J'ai réussi à croiser la ligne avant Ikuma!», de se féliciter Kingsbury qui, avec l'équipe canadienne, a pris la direction du Kazakhstan pour conclure la saison.

À nouveau, des épreuves en simple et en parallèle seront au programme. Il s'agira d'un quatrième programme double du genre cette saison, incluant celui des Championnats du monde. À ce jour, Kingsbury a remporté les deux épreuves chaque fois.

rabaischocs.com

Des certificats-cadeaux chez vos commerçants

B201903_080808_14

Une foule d'offres aux
Prix fracassants!



Payez 15 \$
Obtenez 25 \$



Payez 25 \$
Obtenez 50\$



Payez 30 \$
Obtenez 50 \$



Payez 10 \$
Obtenez 20 \$

**CERCLES DE FERMIERES
DU QUÉBEC - FÉDÉRATION
LAURENTIDES**

Vous désirez apprendre le tricot, couture, tissage ou autres disciplines en arts textiles. Vous désirez rencontrer des femmes dynamiques ayant le souci de contribuer à l'amélioration des conditions de vie de la femme et de la famille. Vous désirez contribuer par vos actions aux différentes œuvres de bienfaisance que les Cercles de fermières soutiennent. Visitez le site Web des CFQ ou le blogue de notre fédération pour connaître le Cercle de fermières le plus près de chez vous. Renseignements: Diane Pagé au communications.fed16@cfq.qc.ca.

**SOCIÉTÉ D'HORTICULTURE
ET D'ÉCOLOGIE DE ROSEMÈRE**

Le deuxième mardi du mois, conférences variées sur l'horticulture et l'écologie. Gratuit pour les membres, 5 \$ pour les non-membres. En saison, plantes et semences à très bon prix. Bienvenue à tous, nombreux prix de présence, pause café. Maintenant à 19h, au Centre communautaire, au 202 Grande-Côte, Rosemère. Relâche juillet et août. Renseignements: [www.sherosemere.com].

PATRONYME LABRECQUE

Votre patronyme est Labrecque ou vous vous intéressez aux familles Labrecque, joignez-vous à l'Association des Labrecque, généalogie, activités sociales et échanges avec d'autres descendants des frères Pierre et Jean qui sont venus s'établir dans la colonie de la Nouvelle-France vers 1657. André au 450 467-5486, Roch au 418 653-7453 ou [www.genealogie.org/famille/labrecque].

**LA POPOTE ROULANTE
DE ROSEMÈRE**

Offre des livraisons de repas chauds aux résidents en convalescence, handicapés ou âgés grâce à la générosité de bénévoles qui gèrent et cuisinent. La Popote a un besoin urgent de bénévoles dans l'organisation ou à la cuisine une fois par mois le lundi ou vendredi. Renseignements: Elisabeth Dohrendorf au 450 437-4092 ou Carole Trudel au 450 621-4543.

**CENTRE D'ACTION BÉNÉVOLE
SOLANGE-BEAUCHAMP**

Recherche des chauffeurs accompagnateurs pour conduire et accompagner des personnes âgées ou malades à leurs rendez-vous médicaux et ainsi leur apporter le soutien et l'assistance pour supporter les usagers dans leurs limitations physiques ou morales. Remboursement de frais de kilométrage. Renseignements: 450 430-5056, poste 227, ou [www.facebook.com/cab.solange.beauchamp.com].

CIBLE-EMPLOI

Besoin d'aide pour effectuer votre recherche d'emploi? CIBLE-EMPLOI est là pour vous: ateliers sur les méthodes dynamiques de recherche d'emploi, la rédaction d'un curriculum vitae, les techniques d'entrevue, télécopieur, Internet, annuaire d'employeurs, etc. Services gratuits. En collaboration avec Emploi-Québec.

Renseignements: 450 435-5462.

**ASSOCIATION DES ÉDUCATRICES
ET ÉDUCATEURS EN MILIEU
FAMILIAL DU QUÉBEC**

Vous êtes éducatrice en milieu familial, vous avez des questions ou besoin de soutien professionnel? Appelez l'AEMFQ, au 1 877 530-2363.

**CETAS (CENTRE D'ENTRAIDE
ET DE TRAITEMENT DES
AGRESSIONS SEXUELLES)**

Service d'entraide, de support et de traitement aux familles qui sont aux prises avec la problématique de l'agression sexuelle. Plusieurs places sont disponibles présentement pour intégrer un groupe de thérapie pour femmes, un groupe de thérapie pour hommes ou un groupe de thérapie pour adolescents, ayant été victimes d'agression sexuelle dans l'enfance. Renseignements: 450 431-6400.

**COMPTOIR RECYC-DONS
(SAINTE-ANNE-DES-PLAINES)**

Besoin de meubles, vêtements, jouets, vélos, service de couture? 246, 5e avenue, Sainte-Anne-des-Plaines. Horaire: mardi, mercredi, vendredi et samedi: 10h à 16h et jeudi: 13h à 19h. Renseignements: 450-838-9954 ou [www.comptoirrecyc-dons.org]

CENTRE D'ÉCOUTE DE LAVAL

Service d'écoute téléphonique confidentiel, anonyme et gratuit. Quelles que soient vos préoccupations, des bénévoles formés à l'écoute active sont là pour vous tendre l'oreille sans jugement, avec chaleur et compréhension. Besoin d'être écouté? Le Centre d'écoute de Laval est là pour vous au 450 664-2787 ou sans frais pour les gens de l'extérieur, au 1 888 664-1558.

**CENTRE D'ENTRAIDE
THÉRÈSE-DE BLAINVILLE**

Aide alimentaire, dîner de l'amitié, cuisine collective, camp de jour estival, clinique d'impôts et bibliothèque sont quelques-uns des services offerts au Centre d'entraide Thérèse-De Blainville. Il est aussi possible de faire du bénévolat. L'organisme est situé au 245, rue Leduc à Sainte-Thérèse. Renseignements: 450 435-0199.

**POPOTE ROULANTE
DE ROSEMÈRE**

Service livrant des repas frais et chauds les lundis et vendredis, au coût de 5 \$, pour les personnes en convalescence, malades, handicapées ou le bel âge. Alet Bossé, 450 621-9179, ou Annie G'sell, 450 965-9233

EADA

Groupe de support, pour les enfants adultes de famille dysfonctionnelle ou alcoolique, qui s'inspire des étapes et des traditions de la Fraternité AA. On y brise les trois règles apprises dans notre enfance en parlant de ce qui s'est produit dans notre enfance, en ressentant et en reconnaissant nos émotions, en faisant confiance aux gens présents à la réunion et à l'anonymat. On commence alors à vivre pleinement, les vendredis, à 19h30, groupe Renâitre et bien-être, au 275, rue Pellerin, Boisbriand. Renseignements: 514 990-0901 ou [www.eada.qc.ca].

**PARRAINAGE CIVIQUE
BASSES-LAURENTIDES**

Organisme qui favorise la participation et l'intégration sociale des personnes vivant avec une déficience intellectuelle, par le biais d'un jumelage d'amitié avec un citoyen-bénévole. Plusieurs membres de l'organisme attendent l'arrivée d'un bénévole, appelé parrain ou marraine, dans leur

vie. La relation amicale entre le filleul et son parrain ou marraine, permet de briser l'isolement, de partager des centres d'intérêt et de développer de nouvelles habiletés sociales ou divers apprentissages. Renseignements: 450 430-8177 ou [www.parrainagecivique.ca].

**GROUPE RELÈVE
POUR PERSONNES APHASIQUES
/ AVC - LAURENTIDES**

Vous avez fait un AVC... Vous souffrez d'aphasie... Nous sommes là pour vous! Le Groupe relève pour personnes aphasiques / AVC - Laurentides (GRPAAL) a pour mission de vous fournir tout le soutien moral et pratique dont vous avez besoin. Nous vous offrons des activités sociales hebdomadaires adaptées à votre réalité afin de vous divertir et vous maintenir en forme. Visitez notre site Web au [http://grpa.ca/]. Appelez-nous au 450 974-1888 ou écrivez-nous à info@grpa.ca.

793776_80393_12

Granite Lacroix inc.
Manufacturier de monuments

Manufacturier de monuments
Depuis plus de 60 ans

- Monuments funéraires
- Lettrage au cimetière
- Nettoyage et restauration de monument
- Photos porcelaine • Urnes cinéraires

450 669-7467
www.gritelacroix.com

**AVIS DE CLÔTURE D'INVENTAIRE
SUCCESSORAL**

Avis est par les présentes donné que, à la suite du décès de **Monsieur RÉJEAN FORTIER**, en son vivant domicilié au 390 rue de la Brigade, Blainville, Québec, J7C 2C8, survenu le 14 novembre 2018, un inventaire des biens du défunt a été fait par le liquidateur successoral, **Dame Mélissa FORTIER**, le 21 février 2019, conformément à la loi.

Cet inventaire peut être consulté par les intéressés, à l'étude de Me Pierre Girard, Notaire au 104 rue d'Avila, suite 100, Laval, Québec, H7M 3Y6.

Donné à Laval ce 21^e jour de février 2019.

Me Pierre Girard, notaire 823695_57008_4

823544_60489_12

VILLE DE
MIRABEL

Service des loisirs, de la culture et de la vie communautaire

**« SERVICE DE TRANSPORT PAR AUTOBUS
RELATIF AU PROGRAMME DE CAMP DE JOUR
2019-2023 »**

AVIS D'APPEL D'OFFRES

La Ville de Mirabel désire recevoir des prix pour le transport par autobus relatif au programme de camp de jour 2019-2023.

Les documents d'appel d'offres sont disponibles sur le site web du système électronique d'appels d'offres en ligne (www.seao.ca). La Ville de Mirabel n'est pas responsable de la distribution des documents d'appels d'offres par le SÉAO et il est de la responsabilité des soumissionnaires de s'assurer qu'ils détiennent tous leurs documents avant de déposer leur soumission.

Seules les soumissions présentées sur les documents de soumission seront acceptées.

Les enveloppes de soumission devront être adressées au Service du greffe et reçues au plus tard le **lundi 18 mars 2019** au Service du greffe, à **11 heures** (heure de l'horodateur de la Ville de Mirabel), 14111, rue Saint-Jean, Mirabel, Québec, J7J 1Y3 pour être ouvertes publiquement le même jour, à la même heure et au même endroit.

La Ville de Mirabel ne s'engage à accepter ni la plus basse, ni aucune des soumissions reçues. De plus, elle se réserve le droit d'accepter une soumission en tout ou en partie.

Pour toute demande de renseignements supplémentaires, veuillez communiquer avec Mme Magali Renaud, responsable de l'appel d'offres au 450-475-4008.

Vivre Fleurir Grandir

APPEL D'OFFRES
SERVICES PROFESSIONNELS D'INGÉNIEURIE

PROJET : ST-176
Programme d'auscultation des chaussées

LA VILLE DE ROSEMÈRE DEMANDE DES SOUMISSIONS POUR LE MANDAT SUIVANT :

DESCRIPTION DES TRAVAUX
Le mandat consiste en la fourniture de services professionnels d'ingénierie relatifs au programme d'auscultation des chaussées de la Ville de Rosemère.

RÉCEPTION ET OUVERTURE PUBLIQUE DES SOUMISSIONS
Les soumissions scellées, portant le numéro de projet ci-haut mentionné, et adressées à la Ville de Rosemère, a/s de la greffière, 100, rue Charbonneau, Rosemère, seront reçues jusqu'à **10 h, le 14 mars 2019**, et seront ouvertes publiquement au même endroit, à cette même heure.

DISPONIBILITÉ DES DOCUMENTS
Les documents de soumission sont disponibles sur SÉAO, conformément à la loi.

RESPONSABLE DU PROJET
Seules demandes d'information pourront être adressées à M. Daniel Lemieux, ing., directeur, par courriel à l'adresse suivante : dlemieux@ville.rosemere.qc.ca.

ÉVALUATION DE RENDEMENT
La politique d'évaluation de rendement des adjudicataires s'applique à ce contrat selon les critères du devis.

ÉVALUATION DES ADJUDICATAIRES
Le responsable de l'application de la politique de l'évaluation du rendement des adjudicataires est M. Daniel Lemieux, ing., directeur dlemieux@ville.rosemere.qc.ca.

ADMISSIBILITÉ
Seules seront considérées aux fins d'octroi de mandat, les soumissions des consultants ayant un établissement au Québec ou dans un territoire visé par un accord intergouvernemental de libéralisation des marchés applicable à la Ville.

RÉSERVE
La Ville ne s'engage à accepter ni la plus basse, ni aucune des soumissions reçues, ni à encourir aucune responsabilité, ni aucuns frais d'aucune sorte envers le ou les soumissionnaire(s).

FAIT À ROSEMÈRE CE 27 FÉVRIER 2019.
La greffière,
CAROLINE NADEAU, avocate 823658_40437_4

LES PETITES ANNONCES

UN SEUL NUMÉRO

450 974-2244

Commandez vos petites annonces par Internet à petitesannonces@groupejcl.com

AVIS À NOS ANNONCEURS

L'article 242 de la Loi sur la protection du consommateur stipule que: «AUCUN COMMERÇANT NE PEUT, DANS UN MESSAGE PUBLICITAIRE, OMETTRE SON IDENTITÉ ET SA QUALITÉ DE COMMERÇANT.» Nos annonceurs se doivent de publier leurs annonces en conformité avec cette loi. Veuillez noter que la responsabilité des journaux L'ÉVEIL, NORD INFO, LA VOIX DES MILLE-ÎLES et LA CONCORDE se limite à une insertion d'une annonce erronée. Nous vous demandons de bien vérifier votre annonce dès la première parution.

07 TERRES/TERRAINS À VENDRE / A LOUER

TERRAIN 5400PI.CA.: avec services pour construction d'un triplex, rue Hamford à La chute, 69,900\$. 450-565-5072 514-953-8640.

21 LOGEMENTS À LOUER

3.1/2, 4.1/2, 5.1/2 ST-JÉRÔME: Propres, paisibles. Près services. Rangement, balcons, stationnement. Pas d'animaux. Non fumeur. 450-432-4487.

3.1/2, ST-ANTOINE: 635\$, meubles et électros inclus, chauffé, éclairé. Tranquille. Buanderie. Enquête. Pas d'animaux. 450-530-8127.

À 4KM de ST-JÉRÔME ET AUTOROUTE 15: grand 5.1/2, demi sous-sol, 2 stationnements. Non fumeur. Libre 1er mars, 650\$/mois. Enquête de crédit. 450-432-7521.

BLAINVILLE: 2.1/2, semi-meublé (poêle, frigo, laveuse, sècheuse etc.). Abonnements internet, tv (Illico, Super écran). Dénéigement. Libre 1er mars, 580\$, chauffé, éclairé. 438-882-5439.

BLAINVILLE: grand 5.1/2, haut duplex, secteur résidentiel, 2 stationnements, cabanon. Non fumeur. Pas d'animaux. 800\$/mois. Libre 1er avril. 514-608-5230.

BOISBRIAND: grand 4.1/2, 2e étage. Libre immédiatement. Entièrement rénové. Entrées laveuse, sècheuse, porte patio. Près Place Rosemère. Pas de chien. 690\$/mois. 514-830-9055.

DEUX-MONTAGNES: 5.1/2 haut triplex
Plancher bois, entrées laveuse/sècheuse. Casier rangement sous-sol. Bien situé, près gare. Stationnement déneigé. Pas d'animaux. Références requises. Enquête de crédit. Disponibilité à partir 1er avril. Transfert de bail. Info: 450-806-9335

MIRABEL: 3.1/2, 1er juillet. DEUX-MONTAGNES et ST-EUSTACHE, 4.1/2, 1er juillet. Pas de chien. Enquête de crédit. 514-946-2779.

STE-THERÈSE: (6-logements) 4.1/2 libre présentement, dernier étage supérieur, 695\$. Tranquille. Pas d'animaux. Non fumeur. Enquête crédit. 514-984-1332.

STE-THERÈSE: 3.1/2 (680\$-710\$), 4.1/2 (770\$-790\$). Boul. du Séminaire, rue Gauthier ou rue Mayer. 1er juillet ou AVANT. Pas de chien. Enquête de crédit. Pas de cannabis. 514-922-0439.

LOGEMENTS À LOUER
Sainte-Thérèse - Boisbriand

Superbes logements rénovés à louer
3 1/2 - 4 1/2

Pas d'animaux. Non fumeur. Références requises. Occupation immédiate ou à discuter.
514-262-4114

21 LOGEMENTS À LOUER

STE-ANNE-DES-PLAINES: grand 5.1/2 rénové, dans sixplex, très tranquille, rez-de-chaussée, très ensoleillé. Planchers flottant/ céramique, portes et fenêtres neuves, terrasse. Libre juillet. Enquête de crédit. 755\$. 514-346-6290, 514-688-3219.

STE-THERÈSE: 4.1/2 sur A.Guindon, cuisine et vanité de s.d.b rénovés. Entrées laveuse, sècheuse. 800\$. Maryse 514-622-0597.

STE-THERÈSE, RUE VALIQUETTE: 4.1/2, très propre, chauffé, eau chaude inclus. Tranquille. Près services, 750\$/mois. André, 514-926-1191.

STE-THERÈSE, SPÉCIAL RELACHE: 1.1/2-2.1/2, 3.1/2-4.1/2. Immédiatement/ avril, juillet. Michel Guay, 514-519-6089, 450-419-0710.

ST-EUSTACHE: 4.1/2 à louer, libre maintenant. Rénové, stationnement. Endroit tranquille. 514-557-3642.

ST-JÉRÔME: 3.1/2 neuf, très spacieux, luxueux, style condo, rangement. Non fumeur, pas d'animaux. Juillet, 235 Castonguay, 450-438-6463.

ST-JÉRÔME: grand 3.1/2 dans triplex, sous-sol, non fumeur, pas d'animaux. Près de tous services. Enquête de crédit. Libre 1er juillet, 590\$. 450-512-6446.

22 CONDOS À LOUER

BLAINVILLE: grand 4.1/2, construction récente, près de tous les services, 8e étage. Libre 1er mai, possibilité d'occupation mi-avril. 1300\$/mois. Non fumeur. Pas d'animaux. 514-979-7831.

26 CHAMBRES À LOUER

BLAINVILLE: chambre, près services. Câble/télé./ internet. Stationnement. Libre. 125\$/semaine. 514-235-6004.

ST-COLOMBAN: 8km St-Jérôme, chambres rez-de-chaussée, éclairées. Paisible. Meublé, frigo, etc... Accès cuisine, laveuse, sècheuse, câble, internet. Stationnement déneigé. Libre. Références requises. Drogue, alcool s'abstenir. 340\$/mois. 514-594-9598.

41 BUREAUX À LOUER

BOISBRIAND, LOCAUX /BUREAUX: (entre 15 et 13) très bien situé, 600pi.ca. Libre immédiatement. Jacques, 514-594-3633.

VIEUX STE-THERÈSE, 48-A TURGEON: espace à partager (bureau comptable) 400pi.ca., s.d.b./ cuisine/ internet/ électricité. Possibilité meublée. 700\$/mois. 514-827-6194.

43 ENTREPÔTS/ENTREPOSAGE

MINI-ENTREPÔTS: chauffés, 7X12, 10X15, 10X20, rez-de-chaussée. Boul. René-A.Robert, Location d'Outils Ste-Thérèse 450-435-6711.

MIRABEL (Petit St-Charles): 1440pi.ca. (32X45), grande porte 13pi. de haut, plafond 15pi., s.d.b., 925\$+taxes. Stationnement extérieur, fini toile intérieure, chauffage inclus. 5 minutes autoroute 15. Entrepôts seulement. Libre maintenant. Enquête crédit. D. Constantin 514-952-7167.

45 SALLES À LOUER

SALLE COMMUNAUTAIRE Située à Ste-Marthe-sur-le-Lac. Capacité 50 personnes. Cuisine disponible, très propre. AIR CLIMATISÉ. Location pour quelques heures, la journée ou la soirée. Pour plus d'informations, 450-974-7089.

59 RECYCLAGE/FERRAILLE

ACHAT: auto, mini-van, machinerie lourde et métaux en grosse quantité pour la ferraille. Payons comptant. Meilleur prix garanti. Estimation et remorquage gratuits. Donne reçu pour SAAQ. Possède licence de recycleur. Info. 514-944-2834.

ACHETONS VOITURES POUR FERRAILLE: payons jusqu'à 1000\$. Remorquage gratuit. 514-578-7181.

101 OFFRES D'EMPLOI

AVANT LE 2 MARS: recherche 19 personnes désirant PERDRE 9 à 29 livres d'ici 30 jours (formulé par des médecins, règlementé Santé Canada), 1-819-548-5752. www.solutionpoids.com

CLUB DE GOLF LORRAINE recherche

Cuisinier(ère)

POUR LE RESTAURANT DU CLUB HOUSE

30 à 40 heures semaine

Travail saisonnier

avril à la fin octobre.

Bienvenue aux personnes de 50 ans et plus.

Faire parvenir votre CV à : comptabilite@lorrainegolf.com

61 MEUBLES À VENDRE

GRENIER POPULAIRE: Meubles divers, à bons prix. 450-623-5891.

66 DIVERS À VENDRE

GRENIER POPULAIRE: vêtements et articles de maison. À bons prix. 450-623-5891.

MANTEAU KANUK: modèle Patrouilleur, femme, grandeur 10/12, noir, vraiment comme neuf, collet polar, capuchon, 165\$. 514-979-5729.

69 BOIS DE FOYER À VENDRE

****MISE EN GARDE****

A LA SUITE DE NOMBREUSES PLAINTES DE NOS LECTEURS CONCERNANT CERTAINS ANNONCEURS DE CETTE RUBRIQUE, NOUS VOUS RECOMMANDONS D'ÊTRE VIGILANTS AU SUJET DES ESSENCES ET QUANTITÉS DE BOIS DE CHAUFFAGE QUI POURRAIENT VOUS ÊTRE LIVRÉS.

81 VOITURES/CAMIONS À VENDRE

À VOIR AUTO, CAMION, 4X4: Financement maison aucun cas refusé. Voitures 2010 à 2017, léger dépôt, aucun endosseur. 1-866-566-7081. www.financementbrisson.net

ATTENTION! ATTENTION! Besoin d'une auto. Problème de crédit? C'est fini. Aucun cas refusé. Financement sur place. Voiture, camion, van, 2004 à 2013. Robert Cloutier Autos 450-446-5250 ou 514-4-830-0098, 1-888-446-5250. www.robertcloutierautos.com

101 OFFRES D'EMPLOI

RECHERCHE PRÉPOSÉE: petite résidence à St-Jérôme, de jour/soir, temps plein/ partiel. Reconnaissance des droits acquis. Mme Villeneuve, 450-432-9390.

101 OFFRES D'EMPLOI

AIDE-INSTALLATEUR DE MOBILIER DE BUREAU: notre entreprise a plus de 25 ans dans ce domaine, notre équipe d'installateurs est très dynamique. Vous êtes habile avec des outils de base, tournevis, "tape" à mesurer. Cet emploi est pour vous. Temps plein, jour, soir, week end occasionnel, carte ASP. Me contacter par e-mail à: comptabilite@installex.ca

CHAUFFEURS(EUSES) DE TAXI OU ADAPTÉ: semaine, soir ou week-end selon vos disponibilités. Retraité ou semi-retraité accepté. Permis de chauffeur de taxi requis. Territoires Mirabel et St-Jérôme. Toutes les dépenses couvertes par la compagnie. 514-979-1317.

COMMIS AUX INVENTAIRES: temps partiel, 12.75\$/hre, allocation pour véhicule. C.V. à: pmorin@groupealaprevia.com

MANOEUVRE DEMANDÉ: pour différents travaux dans usine de métal à Boisbriand. 450-625-6190.

ONGLES ACADÉMIE: déménagé au 52 St-Joseph, Ste-Thérèse. Février et mars, 10% rabais. 450-437-2240.

PRÉPOSÉ(E) D'AIDE À DOMICILE, AVEC VOITURE: pour ménage léger, repas, courses. Travail régulier de jour, du lundi au vendredi. Salaire compétitif et remboursement des frais de déplacement. Régions MRC Deux-Montagnes et Thérèse-de-Blainville. 450-979-2372, ext.230, info@coopdesbasseslaurentides.org

AGRÉABLE MASSAGE: 7/7, détente apaisante, chez-moi. 9h-21h. Reçu. 514-775-8333.

PLUSIEURS TYPES DE MASSAGES OFFERTS: dans une ambiance calme et de détente. 8h-20h. Au plaisir de vous accueillir! Reçu. 514-569-3305.

101 OFFRES D'EMPLOI

101 OFFRES D'EMPLOI

101 OFFRES D'EMPLOI

P. Massie

PISCINES CREUSÉES

LE TRAVAIL EST SAISONNIER

PLUSIEURS POSTES DISPONIBLES

- Journalier finition de béton
- Journalier coffrage
- Contremaître
- Journalier installation toile et filtration

Expérience un atout.

Faites parvenir votre CV par courriel: rh@piscinespmassie.com ou contactez-nous au **450 818-2570**

103 OCCASIONS D'AFFAIRES

OFFRE DU MANUFACTURIER: Occasion unique et exclusive. Route de distributeurs automatiques garantie. Produit le plus rentable, l'eau NAYA 600ml. Clientèle établie par la compagnie. Mise de fonds obligatoire. Financement disponible. Projet clé en main à 100%. 855-495-4599.

TRAVAILLEURS AUTONOMES ADHÉREZ AU SUCCÈS! Routes de distributions exclusives, produits santé (Nestlé, Natrel, etc.) Clientèle incluse dans votre région. Mise de fonds nécessaire. Rendez-vous 514-358-3023.

106 AIDES DOMESTIQUES DISPONIBLES / DEMANDÉES

DAME FERAIT ENTRETIEN MÉNAGER: lundi ou mardi. Demandez Line au 450-492-5000.

118 SANTÉ MEDECINES DOUCES MASSOTHÉRAPIE

450-431-7966 ABSOLUMENT À DÉCOUVRIR, LA MAGIE D'UN MASSAGE, QUALITÉ SUPÉRIEURE, SENSORIEL, EXTREME DÉTENTE. PRIVÉ. Reçu, 7/7, 9h00-22h00. ENDROIT CHAMPÊTRE, ST-JÉRÔME.

450-491-6419 MASSOTHÉRAPEUTE ET NATUROPATHIE: Massages suédois (doux), shiatsu (musculaire). Reçu, certificats-ca-deaux.

AGRÉABLE MASSAGE: 7/7, détente apaisante, chez-moi. 9h-21h. Reçu. 514-775-8333.

PLUSIEURS TYPES DE MASSAGES OFFERTS: dans une ambiance calme et de détente. 8h-20h. Au plaisir de vous accueillir! Reçu. 514-569-3305.

101 OFFRES D'EMPLOI

101 OFFRES D'EMPLOI

101 OFFRES D'EMPLOI

101 OFFRES D'EMPLOI

1 VRAI TIREUR DE JOINTS: 29 ans d'expérience A.L. RÉNOVATION, 450-430-3395. Joints/peinture. André. RBQ:8305-9998-59.

L'EXCELLENCE EN FINITION Travaux peinture + joints. Expérience, honnêteté. Jacques, 514-250-9792, 450-433-0101. RBQ:5591-3750-01.

PEINTURE INTÉRIEURE: plusieurs années d'expérience. RBQ:5605-0552-01. Claude, 514-702-3584.

125 DÉMÉNAGEMENT

DÉMÉNAGEMENT D. TOUCHETTE INC.: Depuis 1978, petits/gros déménagements. Service 7jours. Assurances. 450-430-1408.

DÉMÉNAGEMENT J.L.G.: camions 26pi., à partir 60\$/heure, avec assurances. 450-694-0022, Jean-Luc.

118 SANTÉ MEDECINES DOUCES MASSOTHÉRAPIE

MASSAGE SUÉDOIS: détente bienfaits. Information, photos. 7/7, reçu. Pour femme. Marc, 450-974-2156.

121 OFFRES DE SERVICES

450-430-3395 A.L. RÉNOVATION FINITION, SOUS-SOL, S.D.B. plafonds suspendus, planchers flottant/ céramique, peinture, joints, etc... Réparations tous genres. 29 ANS D'EXPERIENCE. Estimation gratuite. RBQ:8305-9998-59. André.

CÉRAMIQUE INTER: Pose céramique, bois franc/ flottant. Rénovation cuisine, s.d.b., sous-sol. Estimation gratuite. Normand: 514-919-6815. #RBQ:2951-1839.

DÉNEIGEMENT SÉCURITAIRE: toiture, balcon, trottoir... Souffleuse à la main. 514-707-0595.

HOMME D'ENTRETIEN: peut faire peinture, joints, lavage de vitres et travaux extérieurs. Contactez Mario 450-434-0075 ou 514-809-4077.

J'OFFRE MES SERVICES: pour faire des ménages à domicile. J'ai de l'expérience, références. Dans le coin de Mirabel, Blainville, Ste-Thérèse, St-Jérôme. Pour info. Sylvie 514-975-7969.

MAÎTRE D'OEUVRE: peinture, réparation de plâtre, céramique, plomberie et menuiserie. Joseph-André, 514-246-8272.

MENUISERIE GÉNÉRALE: Ébénisterie, fabrication, restauration. 45 ans d'expérience. Guy Armand 514-241-4272. Votre projet est ma mission!

SAAQ-SAAQ-SAAQ: Victime d'un accident automobile? Vous avez des blessures? Contactez-nous. Consultation gratuite. M. Dion, Avocats. Tél. 514-282-2002, www.sosaaq.com

VOUS AVEZ UN PROBLÈME? Nous avons la solution! Travaux de tous genres réalisés avec précision et qualité. Après sinistre. John 450-821-6857, Cynthia 450-821-8842. RBQ:5754-3878-01.

124 PEINTURE/JOINTS

1 VRAI TIREUR DE JOINTS: 29 ans d'expérience A.L. RÉNOVATION, 450-430-3395. Joints/peinture. André. RBQ:8305-9998-59.

L'EXCELLENCE EN FINITION Travaux peinture + joints. Expérience, honnêteté. Jacques, 514-250-9792, 450-433-0101. RBQ:5591-3750-01.

PEINTURE INTÉRIEURE: plusieurs années d'expérience. RBQ:5605-0552-01. Claude, 514-702-3584.

125 DÉMÉNAGEMENT

DÉMÉNAGEMENT D. TOUCHETTE INC.: Depuis 1978, petits/gros déménagements. Service 7jours. Assurances. 450-430-1408.

DÉMÉNAGEMENT J.L.G.: camions 26pi., à partir 60\$/heure, avec assurances. 450-694-0022, Jean-Luc.

128 ASTROLOGIE /CARTOMANCIENNE

ANA MÉDIUM PURE: 40 ans d'expérience, ne pose aucune question, réponses précises et datées, confidentielles. Tél. 514-613-0179. (Avec ou sans Visa /Mastercard).

MÉDIUM QUÉBEC RÉUNIT toujours pour vous les meilleurs voyant(e)s du Québec, reconnus pour leurs dons, leur sérieux, la qualité de leurs prédictions... Écoutez-les au 1-866-503-0830 et choisissez votre conseiller(e) personnel(le). Depuis votre cellule faite le #(carré)5722. Pour les voir et mieux les connaître: www.MediumQuebec.com

129 ACTIVITÉS SOCIALES

AGENCE RENCONTRE: Temps et rencontres illimités. Brunch le samedi. www.agenceaccord.com 514-781-2546.

130 IMPÔTS/COMPTABILITÉ/COOPÉRATIVITÉ

GESTION R. CHRÉTIEN: comptabilité générale et copropriété, impôts (40\$). 450-971-4707.

148 ARGENT À PRÊTER /SERVICES FINANCIERS

PRÊT 500\$ à 1000\$. Maintenant ouvert 7 jours. Obtenez votre argent instantanément avec Sekur. Mauvais crédit accepté. Dépôt d'argent 7/7. Crédit Yamaska 1-877-661-4721. www.credityamaska.com

PRÊTEUR HYPOTHÉCAIRE PRIVÉ: de premier et deuxième niveau. Financement rapide peu importe votre région. Service professionnel. Nos taux sont compétitifs et nos conditions de financement flexibles. Financement Brisson. 1-877-566-7081.

SOLUTIONS: à l'endettement. Trop de dettes? Laissez-nous vous aider. Un seul versement par mois. 7 sur 7, de 8h à 20h. MNP Ltée, Syndics autorisés en insolvabilité. 514-839-8004.

150 CONDOS À VENDRE

ROSEMÈRE, VISITE LIBRE: 17, 24 février et 3 mars. 1050pi.ca., 5/12 lumineux, sécuritaire, ascenseur, terrasse 6x20, vue sur rivière. Kijiji 1361575598. 514-943-3018.

151 PROPRIÉTÉS À REVENU À VENDRE

OKA: quadruplex, 4X 4.1/2, électrique/ chauffage locataires, 325,000\$. marcannette@xplornet.ca

154 PROPRIÉTÉS À VENDRE

450-431-7967 MAISON AVEC GARAGE INDÉPENDANT: ENDROIT BOISÉ, GRAND TERRAIN, TOUTE MEUBLEE, À MILLE-ÎLES, PAR LE PROPRIÉTAIRE.

LA MOISSON SUPER MARCHÉ SANTÉ - LAMOISSON.COM
VALABLE DU 28 FÉVRIER AU 6 MARS OU JUSQU'À ÉPUISEMENT DES STOCKS
Page 24 LA VOIX DES MILLE-ÎLES.COM, 27 février 2019

Bleuets
Mexique



218\$ 2/398\$ **BIO**
Unité

Orange Valencia
Mexique



368\$ **BIO**
filet 4 lb

Pomme Fuji
Washington



288\$ **BIO**
sac 2 lb

Mini poivrons doux
Mexique



198\$ **BIO**
sac 1 lb

Champignon brun et blanc
Ontario



218\$ 2/398\$ **BIO**
casseau

Romanesco
Californie



348\$ **BIO**
unité

Fenouil
Californie



248\$ **BIO**
unité

Laitue Iceberg
Californie



248\$ **BIO**
unité

miels d'Anicet
apiculture *éc*oresponsable



Produits Anicet

- Savons, crème à mains et baume corporel
- Miels biologiques sélectionnés

Produit local

À PARTIR DE 545\$
Formats variés



TERRA
real vegetable chips

Croustilles de légumes

495\$ Formats variés

- Sans gluten
- Choix varié



DREAM

Boisson végétale

245\$ 946 ml

- Sans produit laitier
- Option sans gluten disponible
- Choix varié



innovite HEALTH



Inno-Q-Nol

- Coenzyme Q10 ubiquinol
- Support coeur, vaisseau sanguins, circulation
- Hautement assimilable

À PARTIR DE 2595\$
30 et 60 capsules



©2019 LA VOIX DES MILLE-ÎLES

Réduction de **10% les lundis**

sur les suppléments, le maquillage et soins corporels à prix régulier



360, RUE SICARD STE-THÉRÈSE - 450 437-3326
 SORTIE **23** DE L'AUTOROUTE 15



Café et huile MCT

- Produits alimentaires favorisant la santé et la nutrition naturelle du corps
- Produits adaptés au régime cétogène
- Choix varié
- Sur produits sélectionnés

À PARTIR DE **1975\$**
 Formats variés

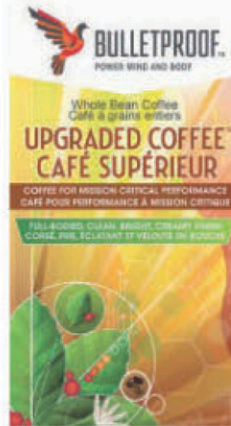

Nettoyant et liquide à vaisselle

- Ingrédients rassurants
- Fragrances variées
- Options sans fragrance et hypoallergène disponibles
- Sur produits sélectionnés

À PARTIR DE **285\$**
 700 ml et 800 ml



Nouilles de riz à cuisson rapide

- Idéal pour les sautés de légumes
- Sans gras
- Sans gluten
- Sans cholestérol
- Sans OGM
- Choix varié



275\$
 200 g



Noix et graines

- Option biologique disponible
- Sur produits sélectionnés

À PARTIR DE **345\$**
 Formats variés

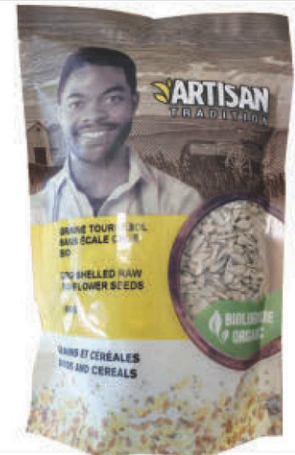

Pâtes de riz

- Sans gluten
- Sans gras, sans sodium
- Source de fibres
- Facile à digérer
- Choix varié

À PARTIR DE **225\$**
 Formats variés



ENZYMEDICA® Enzymes digestives

The Enzyme Experts

- Enzymes végétales
- Conçues pour performer à différents pH
- Formules spécialisées pour diverses intolérances alimentaires
- Thera-Blend (TM) : mélanges d'enzymes à large spectre
- Formules et concentrations variées

À PARTIR DE **745\$**
 Formats variés



VALABLE DU 28 FÉVRIER AU 6 MARS OU JUSQU'À ÉPUISEMENT DES STOCKS

LA MOISSON SUPER MARCHÉ SANTÉ - LAMOISSON.COM

LA VOIX DES MILLE-ÎLES.COM, 27 février 2019 Page 25

<p>Sirop d'érable SKEDADDLE • 100% pur • Vieilli en fût de chêne • Foncé, ambré ou doré</p>  <p>1198\$ 375 ml</p>	<p>Poudre et huile de moringa ECOIDÉES • Source d'énergie naturelle • Riche en nutriments • Antioxydant</p>  <p>À PARTIR DE 848\$ Formats variés</p>	<p>Pain, bagel et pizza UDI'S • Sans gluten • Choix varié</p>  <p>À PARTIR DE 498\$ Formats variés</p>	<p>Gamme végétalienne DAIYA • Végétalien • Sans produits laitiers • Choix varié</p>  <p>À PARTIR DE 178\$ Formats variés</p>
<p>Beurre d'amande NUTS TO YOU • Biologique • Cru, crémeux, croquant disponible • Choix varié, sur produits sélectionnés</p>  <p>À PARTIR DE 868\$ 250 g et 365 g</p>	<p>Gamme Ayurvédique ORGANIC TRADITIONS • Biologique • Cru • Végétalien • Choix varié, sur produits sélectionnés</p>  <p>À PARTIR DE 698\$ Formats variés</p>	<p>Repas végétaliens GARDEIN • Végétalien • Sans gluten • Sans OGM • Choix varié</p>  <p>À PARTIR DE 428\$ Formats variés</p>	<p>Avoine sans gluten ONLY OATS • Sans gluten • Sans OGM • Produits approuvés pour la maladie cœliaque</p>  <p>À PARTIR DE 548\$ 1 kg</p>
<p>Huiles végétales ÉMILE NOËL • Biologique • Sans OGM • Choix varié, sur produits sélectionnés</p>  <p>À PARTIR DE 1198\$ 1 litre</p>	<p>Tortillas et salsa QUE PASA • Biologique • Sans gluten • Végétalien • Choix varié</p>  <p>398\$ Formats variés</p>	<p>Boisson et protéine de chanvre HEMP BLISS • Biologique • Végétalien • Sans produits laitiers • Choix varié</p>  <p>À PARTIR DE 378\$ Formats variés</p>	<p>Détergent à lessive et vaisselle BIO VERT • Écologiques • Sécuritaires pour la santé • En respect avec la nature • Choix varié</p>  <p>1198\$ 4,43 l</p>
<p>Déodorant LAFES • Fait d'ingrédients naturels et biologiques • En bâton ou à bille • Fragrances variées</p>  <p>À PARTIR DE 398\$ Formats variés</p>	<p>Soins du visage ANNEMARIE BORLIND • Soins performants haut de gamme • Pour tous types de peau • Choix varié</p>  <p>-20% Formats variés</p>	<p>Soins du visage DR. HAUSCHKA • Cosmétique biologique certifiée NATRUE • Biodynamique • Non testé sur les animaux</p>  <p>-20% Formats variés</p>	<p>Soins du visage ACCURE • 100% végétalien • Combinaison d'ingrédients purs et efficaces</p>  <p>-20% Formats variés</p>
<p>Extrait d'ail vieilli extra fort KYOLIC • Supporte la santé cardiovasculaire • Sans odeur • Formule concentrée</p>  <p>À PARTIR DE 1498\$ 30 et 60 capsules</p>	<p>Multivitamine active PROGRESSIVE • Formule optimisée pour gens actifs • Améliore la performance physique et la récupération</p>  <p>À PARTIR DE 2198\$ 60 et 120 capsules</p>	<p>Probiotiques FLORA • Probiotiques pour tous les âges • Contribue à une flore intestinale et vaginale saine et en bonne santé</p>  <p>À PARTIR DE 1748\$ Formats variés</p>	<p>Gamme mykind Organics GARDEN OF LIFE • Fait d'aliments entiers biologiques • Sans agents liants ou de remplissage • Vitamine D, C, multi, etc.</p>  <p>-20% Formats variés</p>



Complexe articulaire
REELIVS

- Anti-inflammatoire
- Pour le soulagement des douleurs articulaires
- Glucosamine, griffe du diable, collagène, etc.



25⁹⁸\$ 500 ml

Drastix
CLEF DES CHAMPS

- Rhume, grippe et infections des voies respiratoires
- Biologique



16⁹⁸\$ 50 ml

Living Alchemy **Votre flore**

- Fermentation kéfir-kombucha incluant 35 souches de microorganismes, à base de Kefi-Soy
- Fournit probiotiques, prébiotiques et enzymes
- Nourriture ultime de l'écosystème intestinal
- Ajout de plantes et d'aliments biologiques pour un support additionnel
- Certifié biologique, végétalien, sans OGM, sans gluten et sans produits laitiers
- 6 formules disponibles

Antiviral
NATURAL FACTORS

- Renforce le système immunitaire
- Soulagement des symptômes du rhume et de la grippe



À PARTIR DE **11⁴⁸\$** 50 ml et 100 ml

Clean Protein
PALEOETHICS SPORT

- Protéine de boeuf hautement assimilable
- Digeste, sans gaz ni ballonnement
- Sans produits laitiers, sans oeuf



40⁹⁸\$ Formats variés

Living Alchemy

Culture Fermentée Symbiotique

Votre Flore FAMILIALE MAINTIEN GÉNÉRAL

Votre Flore RÉGÉNÉRANTE TRANSIT LENT ET POST-ANTIBIOTIQUES

27⁹⁵\$ 60 capsules

Huiles essentielles et végétales
DIVINE ESSENCE

- Huiles végétales pour les soins de la peau
- Huiles essentielles pour les soins thérapeutiques divers



-20% Formats variés

Probiotiques liquides
BIO-K+

- 50 milliards de bactéries vivantes et actives
- Dans une base laitière, de soya, de riz brun bio ou de pois et chanvre
- Sans gluten



-15% Formats variés

Novisyn
REVELOX

- Acide hyaluronique et collagène
- Redonne éclat et tonus à la peau



39⁹⁸\$ 30 sachets

Extrait liquide de champignons
LAND ART

- Stimulant immunitaire
- Adaptogène
- Accroît l'énergie



23⁹⁸\$ 250 ml

Gamme Propolis
MONDE AU NATUREL

- Complexe de propolis, vitamine C, thym, menthe poivrée et menthol
- Pastilles, ampoules, spray ou sirop

À PARTIR DE **11⁴⁸\$** Formats variés



Drainaflore Detox
SUPER DIET

- Diurétique
- Cure d'élimination de déchets
- Améliore les troubles digestifs



29⁹⁸\$ 30 ampoules

AYEZ LA MOISSON AU BOUT DES DOIGTS!

Abonnez-vous à l'infolettre dès maintenant pour recevoir par courriel tout le contenu que vous souhaitez. Circulaire, articles de blogue, recettes santé ou contenu d'intérêt végétane.



SPÉCIAUX DU 28 FÉVRIER AU 5 MARS

OUVERT
7 JOURS

Fruiterie Jardin Labelle



WOW! WOW! WOW!



Fraises

3/2.99\$



OU

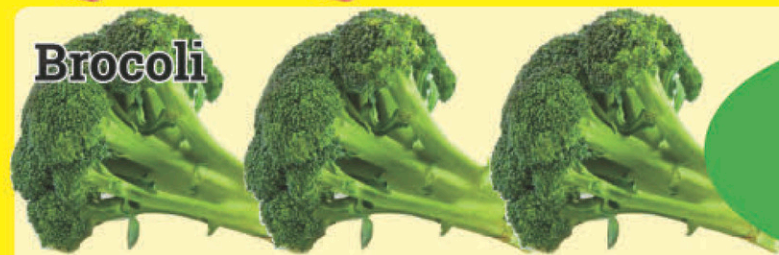

Brocoli

3/5\$



Mûres

Pommes vertes ou pamplemousses
SAC 3 LB



2.99\$
ch.

Piment doux



Mini
1 lb

2/4\$

Kiwis
Italie



5/1.99\$

Clémentines
sans pépins
très sucrées
Maroc



1.49\$
/lb
3,28 \$/kg

Tomates
sur vigne



99¢
/lb
2,18 \$/kg

Cœurs de
Romaine
Pqt de 3



2/5\$

Concombres
anglais



99¢
ch.

Oignons ou carottes du Québec
2 lb



99¢
ch.

Crème fouettée
en poudre



1.99\$
ch.

Sardines 2 saveurs
Huile de soya ou sauce tomate



1.99\$
ch.

Jus de citron
ou lime



99¢
ch.

Olives espagnoles
Dumet



2.99\$
ch.

Thon pâle entier
à l'huile d'olive



4.99\$
ch.

Pouding vanille
en poudre



1.99\$
ch.

LUN - MER 9 H - 19 H • JEU - VEN 9 H - 20 H • SAM - DIM 9 H - 18 H

190, boul. Curé-Labelle, Ste-Thérèse J7E 2X5 450 419-0606