

LA VOIX DES MILLE-ÎLES.COM

VOTRE JOURNAL INDÉPENDANT D'ICI MEMBRE  hebdos QUÉBEC



750915_46804_46

 **CLINIQUE DENTAIRE Vincent Giguère**
L'EXCELLENCE EN DENTISTERIE

GRANDE OUVERTURE LE 4 DÉCEMBRE

DENTISTERIE GÉNÉRALE & FAMILIALE



VOTRE CLINIQUE DENTAIRE BIENTÔT au 200 boul. du Curé-Labelle Ste-Thérèse

www.cdvg.ca
450.433.3048

DÉMÉNAGEMENT

Fruiterie
Jardin Labelle

PAGE 9

La Moisson
SUPERMARCHÉ SANTÉ

PAGES 36 À 39



**PAUL LAROCQUE
UN DERNIER
TOUR DE PISTE**

04



PAGE 3

DES INFIRMIÈRES À BOUT DE SOUFFLE

▼ BLOC OPÉRATOIRE DE L'HÔPITAL DE SAINT-EUSTACHE

FRAIS DE LA FERME

PAGE 2

MANGEZ FRAIS



**AMBASSADEURS DE RIVIÈRE
LA RIVIÈRE
DES MILLE-ÎLES
COMME SOURCE
D'INSPIRATION**

30

753855_56126_4

VD
VAPE DEPOT

www.vapedepot.ca

110, boul. Curé-Labelle, local 6, STE-THÉRÈSE **450 848-5668** Ouvert jusqu'à 21 h du lundi au vendredi

PLUS DE 25 BOUTIQUES au QUÉBEC!

Tanné d'avoir mal à la bouche ou d'avoir une prothèse du bas qui ne tient pas en bouche?

Consultation gratuite • Financement disponible

 **Richard Émond D.D.**
DENTUROLOGISTE

681, boul. Curé-Labelle Local 102, Blainville
450 951-1551
www.dentier.ca

783437_56746_4

LE CENTRE DU SOURIRE vous offre le tout nouveau système de stabilité pour la prothèse du bas, le STABYLOCK. Fini les prothèses du bas qui bougent continuellement.



Vous voulez du confort et un beau sourire, pensez à des prothèses haut de gamme

**DU JAMAIS VU
PETIT JAMBON
MÈRE MICHEL FUMÉ
FORÊT NOIRE**

3.99\$
CH.
800 G

FRAIS DE LA FERME

Plus frais moins cher
un point c'est tout!

**PLUS DE 50 BIÈRES
DU TERROIR**



**SPÉCIAUX DU 16 AU
22 NOVEMBRE 2017**

**CONCOMBRES
ANGLAIS**

PR. ESPAGNE

99¢
ch.

**SUPER SPÉCIAL
COMME IL Y A 20 ANS
FRAMBOISES**

PR. ÉTATS-UNIS

3/5\$

MÛRES

PR. IMPORTÉ

3/5\$

ZUCCHINI VERT

PR. IMPORTÉ

79¢
lb
1,74 \$ kg

**POIRES
ASIATIQUES**

PR. ÉTATS-UNIS

99¢
ch.

ÉCHALOTES

PR. ÉTATS-UNIS

2/99¢

POMMES VERTES

PR. ÉTATS-UNIS

99¢
lb
2,18 \$ kg

BÉBÉS ÉPINARDS

99¢
le paquet

ASPERGES

PR. IMPORTÉ

2.99\$
lb
6,59 \$ kg

**OIGNONS
JAUNES**

Produit de Québec

2/3\$
sac
5 lb

**LAITUE ROMAINE
OU ICEBERG**

PR. ÉTATS-UNIS

2/3\$

AVOCATS

PR. IMPORTÉ

3/2\$

CANTALOUPE

PR. ÉTATS-UNIS

3/5\$

PRÉPAREZ-VOUS POUR LE TEMPS DES FÊTES, RÉSERVEZ VOS BUFFETS ICI

DÉGUSTATION
EN MAGASIN

Charcuterie

**JAMBON ITALIEN
COTTO**

99¢
/100 g
Rég. 25,90 \$ kg



**POITRINE
DE DINDE
RÔTIE AU FOUR - CUDDY**

1.69\$
/100 g
Rég. 34,90 \$ kg



**CAPOCOLLO-
DOUX-FORT
MASTRO**

1.29\$
/100 g
Rég. 29,90 \$ kg



**SALADE CHOU
CRÈMEUSE
RÉGULIER**

89¢
/100 g
Rég. 12,90 \$ kg



Fromages

**SUPER SPÉCIAL
EMMENTAL SUISSE GRUYÈRE SUISSE**

2.19\$ /100 g Rég. 29,90 \$ kg
2.79\$ /100 g Rég. 37,90 \$ kg

**SUISSE CANADIEN
ST-GUILAUME**

1.69\$
/100 g
Rég. 22,90 \$ kg

**JARLSBERG
NORVÈGE**

2.69\$
/100 g
Rég. 32,90 \$ kg

**CHEDDAR FORT
VIEILLI 2 ANS**

1.99\$
/100 g
Rég. 24,90 \$ kg

Boulangerie

Produits
maison

**PIZZA VÉGÉ
DELUXE**

4.99\$
Le quart
Rég. 6 \$

**GROS PAIN
ITALIEN**

2.49\$
Rég. 3,09 \$ ch.

**TARTE COCONUT
MERINGUE**

5.99\$
Rég. 7,49 \$ ch.

**BEIGNES
FRAMBOISES, BLEUETS, CRÈME**

4.49\$
Rég. 5,29 \$ ch.

Épicerie

**HUILE DE PÉPINS
DE RAISIN**

5.99\$
ILIOS
Rég. 7,99 \$ ch.

**TOMATES EN CONSERVE
ITALPASTA
CHOIX VARIÉS**

3/5\$
Rég. 1,99 \$ ch.

**PÂTES À LASAGNE
CHOIX VARIÉS**

2/5\$
Rég. 2,99 \$ ch.

**SAUCISSES FUMÉES
ORIGINALE WEINERS**

2/3\$
Format BBQ
Rég. 3,99 \$

*Spéciaux disponibles jusqu'à épuisement des stocks. Aucun bon différé.

109, CHEMIN DE LA GRANDE-CÔTE, BOISBRIAND 450 437-4774
SPÉCIAUX EN LIGNE - SERVICE DE TRAITEUR ET LIVRAISON - CONSULTEZ LE WWW.FRAISDELA FERME.CA

Lundi au mercredi: 8 h à 20 h
Jeudi et vendredi: 8 h à 21 h
Samedi et dimanche: 8 h à 18 h



DES «SHIFTS» DE 22 HEURES AU BLOC OPÉRATOIRE

LES INFIRMIÈRES SONT ÉPUISÉES

CHRISTIAN ASSELIN
casselin@groupejcl.ca

Les infirmières qui œuvrent au bloc opératoire de l'Hôpital de Saint-Eustache sont à bout de souffle. Des «absences non remplacées» et «le manque de personnel» ont récemment mené certaines d'entre elles à l'épuisement professionnel. En guise de protestation, ces travailleuses ont manifesté en s'asseyant au sol («sit-in»), les 6 et 16 octobre, espérant que l'on modifie leurs conditions de travail.

«Le personnel, principalement infirmier, est épuisé, nous a raconté cette infirmière sous le couvert de l'anonymat. Nous avons quelques maladies, des congés de maternité, des gardes de nuit, de soir et des 24 heures la fin de semaine. Il nous arrive parfois de travailler 20 à 22 heures en ligne», ajoute l'infirmière qui soutient, en outre, avoir subi de l'intimidation de la part de médecins.

«Dans certains cas, poursuit l'infirmière qui nous a contactés, nous nous faisons accuser de «faibles» par des chirurgiens, car nous décidons de penser à notre santé et n'entrons pas à la suite d'une nuit au travail.»

«SIT-IN»

C'est donc pour dénoncer leurs conditions de travail que les infirmières du bloc opératoire ont décidé de prendre part à deux «sit-in». Celles qui y ont participé le 6 octobre ont reçu un avis disciplinaire sous forme de lettre, les informant qu'elles en subiraient les conséquences. Les membres du personnel qui ont pris part à la manifestation du 16 octobre se sont quant à elles vus couper une partie de leur salaire.

«Je désire dénoncer l'oppression que nous vivons lorsque nous décidons de nous affirmer sur les conditions inacceptables dont nous sommes affligées à répétition. Jamais la vie d'un patient n'a été mise en danger pendant ces deux activités. Un certain retard dans le début de la journée a simplement été constaté», de dire la sonneuse

d'alarme.

LE SYNDICAT À L'ÉCOUTE

Les «sit-in» des 6 et 16 octobre se sont fait spontanément, sans que la demande n'ait émané du syndicat, nous a confirmé Julie Daignault, présidente du FIQ-Syndicat des professionnelles en soin des Laurentides (SPSL) qui représente 4 200 membres dans la région, dont le personnel du bloc opératoire.

«Le climat de travail est difficile, car plusieurs absences ne sont pas remplacées. Cela fait plus d'un an que nous en parlons à l'employeur. C'est pour cette raison que plusieurs retraitées ont été réembauchées, dont certaines à temps complet. Toutefois, un retraité n'est pas supposé travailler à temps complet», a mentionné Mme Daignault. Celle-ci explique la difficulté de remplacer les employées absentes du bloc opératoire par la formation exhaustive que doivent suivre leurs remplaçantes avant d'y être admises.

Quant aux allégations d'intimidation dont auraient été victimes certaines infirmières, le syndicat affirme n'avoir reçu aucune déclaration officielle de ses membres à ce sujet, mais que si de telles actions venaient à ses oreilles, ce serait alors «tolérance zéro», a insisté Julie Daignault.

POSITION DU CISSS

Pour l'employeur, le CISSS des Laurentides, la situation dans laquelle se retrouvent les infirmières du bloc opératoire est préoccupante. C'est d'ailleurs pour cette raison qu'il dit avoir agi en conséquence, comme l'a expliqué Thaïs Dubé, porte-parole.

«Il est vrai que depuis l'automne, l'équipe du bloc opératoire de Saint-Eustache a dû composer avec le départ de certaines infirmières. Cependant, nous avons pris les mesures nécessaires afin de corriger la situation et nous sommes confiants qu'elle sera rétablie sous peu.»

Le CISSS des Laurentides procède en effet à la formation de nouvelles infirmières à l'heure actuelle. Celles-ci, nous dit-on, pourront se joindre à l'équipe du bloc



Les infirmières qui œuvrent au bloc opératoire de l'Hôpital de Saint-Eustache sont à bout de souffle.

opératoire. «Entre temps, a conclu Thaïs Dubé, l'équipe du bloc opératoire de l'Hôpital régional de Saint-Jérôme vient nous prêter main forte.»

NUTRITION POUR ANIMAUX F.J. inc.
CENTRE DE NUTRITION ET D'ACCESSOIRES POUR ANIMAUX

Notre passion... les animaux. Vous servir est notre plaisir!

Spéciaux jusqu'au 27 novembre 2017. Ne peut être jumelé à aucune autre offre.



GÂTERIES POUR CHAT ET CHIEN

20% de rabais



GÂTERIES POUR CHAT

85 g Rég. : 1,79 \$
Spécial 1,29\$



GÂTERIES POUR CHAT

180 g Rég. : 3,49 \$
Spécial 2,99\$



GÂTERIES POUR CHAT

454 g Rég. : 8,99 \$
Spécial 8,49\$

* Maximum 2 par client

TAPIS D'ENTRAÎNEMENT

Paquet de 100

Spécial 18,99\$

WOW!



BUD2
Tapis d'entraînement

1107, boul. Curé-Labelle, local 101, Blainville 450 437-3720

OPÉRATION ENFANT SOLEIL

1 442 \$ REMIS GRÂCE À LA GÉNÉROSITÉ DES CLIENTS



Photo Nicolas T. Parent

Olivier Duguay, courtier immobilier RE/MAX T.M.S. inc., François Langlois, de la Firme Inspections Miraspec inc., ainsi que la Famille Thibeault de Metro Plus à Blainville, remercient la population pour la grande générosité dont elle a fait preuve à l'occasion de l'évènement «Venez chercher votre citrouille», lequel s'est tenu le 21 octobre dernier au Metro Plus Famille Thibeault de Blainville. Grâce à la générosité des clients qui devaient donner un don en échange de leur citrouille, 1 442 \$ ont ainsi été amassés au profit d'Opération Enfant Soleil. Nous remercions, de gauche à droite, M. Gary Sawchuk, directeur Metro Plus Thibeault, Olivier Duguay, RE/MAX T.M.S inc., Amélya Duguay, fille d'Olivier Duguay, et François Langlois, Inspections Miraspec inc.

CCBDFL

L'HOMMAGE ET LE DERNIER TOUR DE PISTE DE PAUL LAROCQUE



Photo Nicolas T. Parent

Paul Larocque, ancien maire de Bois-des-Filion, était le conférencier du déjeuner thématique de la CCBDFL le 20 octobre au matin.

NICOLAS T. PARENT
nparent@groupejcl.ca

CONFÉRENCE ET HOMMAGES

Le principal intéressé a poursuivi avec sa conférence portant sur ses réalisations. Il s'agissait de l'un de ses derniers discours à titre d' élu, étant chaleureusement applaudi par les convives, au début et à la fin de celui-ci.

Dans cette allocution, ponctuée par plusieurs citations célèbres de Winston Churchill et de Gandhi, il expliquait ses réalisations, les difficultés rencontrées par son administration au cours de ses mandats et les aptitudes qu'il faut pour bien gérer une ville comme celle de Bois-des-Filion. «À ceux qui disent que quelque chose est impossible à réaliser, vous êtes priés de céder le passage à ceux qui veulent essayer», lance-t-il, soutirant les rires de son public. Il n'a pas manqué de donner des astuces à ses anciens collègues, à ses homologues, son successeur, mais aussi à ceux qui désirent se lancer un jour en politique.

Un hommage a suivi. Plusieurs personnes ont pris la parole, tels l'ancienne mairesse de Lorraine, Lynn Dionne, et le directeur général de la MRC de Thérèse-De Blainville, Kamal El-Batal. M. Ayoub a également servi un témoignage en conclusion du déjeuner.

Enfin, pour plus d'informations concernant la CCBDFL, ses objectifs, sa mission et ses prochaines activités, il suffit de visiter le [<http://www.ccbdf.com/>].

La Chambre de commerce de Bois-des-Filion-Lorraine (CCBDFL) conviait ses membres, de nombreux élus et de simples citoyens à un déjeuner thématique organisé au Chalet du citoyen, de Bois-des-Filion, le 20 octobre au matin. Pour l'occasion, Paul Larocque, ancien maire de Bois-des-Filion, a pris la parole à titre de conférencier. Un hommage lui a été rendu par plusieurs de ses collègues des diverses scènes politiques.

Le rendez-vous a commencé par une séance de réseautage. Parmi les gens présents, on pouvait compter des premiers magistrats, tels Richard Perreault (Blainville), Lynn Dionne (Lorraine) et Jean Bouchard (Mirabel). Notons la présence de plusieurs conseillers des villes avoisinantes, du député fédéral de Thérèse-De Blainville, Ramez Ayoub, et du député provincial de Blainville, Mario Laframboise, qui était responsable de la présentation du conférencier du matin. On a pu entendre le résumé de plusieurs réalisations du notaire de formation, élu maire en 1993, à l'âge de 28 ans. «Il était membre fondateur de l'Agence métropolitaine de Montréal (AMT) et président de la Communauté métropolitaine de Montréal (CMM). Paul Larocque a aussi siégé au conseil d'administration d'Hydro-Québec, en plus d'occuper le poste de président d'Infrastructures Transport.»

EMILIE-CLAIRE BARLOW
13 DÉCEMBRE

YVES P. PELLETIER
14 ET 15 DÉCEMBRE

PHILIPPE LAPRISE
8 DÉCEMBRE

SOPHIE PELLETIER
9 DÉCEMBRE
2 POUR 1

PATRICE MICHAUD
9 DÉCEMBRE

GABRIELLE SHONK
30 NOVEMBRE

MARIO TESSIER
18 NOVEMBRE

ANNIE VILLENEUVE
25 NOVEMBRE

ODYSCÈNE
450.434.4006 ODYSCENE.COM

PARTENAIRE PRINCIPAL
Desjardins

BOREALE NORDINFO CME 103.9 101.3 Hydro Québec PLACEROSMÈRE 200 MAGASINS LES RÉSIDENCES DU MARCHÉ PACINI

BULLETIN DES ÉCOLES SECONDAIRES DU QUÉBEC DES ÉCOLES DES BASSES- LAURENTIDES FONT BONNE FIGURE



Photo Christian Asselin
L'école Saint-Gabriel de Sainte-Thérèse est classée 70e au Québec. Elle est l'une des écoles des Basses-Laurentides qui ont connu la plus forte hausse au classement du Bulletin des écoles secondaires du Québec.

CHRISTIAN ASSELIN
casselin@groupejcl.ca

On compte 17 écoles secondaires dans les Basses-Laurentides. De ce nombre, six ont amélioré leur position au classement dans le Bulletin des écoles secondaires du Québec, récemment publié par l'Institut Fraser.

La palme du bond le plus important au classement de ce bulletin revient à l'école du Harfang de Sainte-Anne-des-Plaines qui, d'une moyenne de 404e, de 2012 à 2016, se retrouve désormais au 278e rang sur 455 écoles. Sa cote globale sur 10 est par ailleurs passée de 3,6 à 5,4 au cours de

cette même période. Le fait que le pourcentage d'élèves en échec ait largement diminué de 2015 à 2016, passant de 35,3 % à 14,8 %, n'est certainement pas indifférent à cette hausse.

La direction de l'école secondaire Lucille-Teasdale de Blainville aura également de quoi se réjouir lorsqu'elle prendra connaissance du Bulletin. 338e en moyenne au cours des cinq dernières années, elle se situe maintenant à la 278e position du classement, un bond de 71 places.

L'école Saint-Gabriel de Sainte-Thérèse en est une autre qui peut se targuer d'avoir amélioré son classement, elle qui se retrouve désormais au 70e échelon sur

les 455 écoles secondaires du Québec, après avoir maintenu une moyenne de 115e, de 2012 à 2016.

L'école secondaire Rive-Nord de Boisd-Filion (hausse de 11 positions), l'école secondaire d'Oka (hausse de 10) et l'école secondaire des Patriotes de Saint-Eustache (hausse de 3) sont les autres institutions scolaires des Basses-Laurentides qui ont vu leur cote être bonifiée par les chercheurs de l'Institut Fraser.

AUTRES STATISTIQUES INTÉRESSANTES

Si l'on se fie au Bulletin des écoles secondaires du Québec, l'Académie Ste-Thérèse serait la meilleure école des Basses-

Laurentides avec une cote globale de 9,0 sur 10 et son 27e rang au classement. Elle est suivie de près par une autre école privée, l'Externat Sacré-Cœur de Rosemère, qui obtient une cote de 8,4 et se classe 47e au classement provincial.

À l'inverse, le Collège Boisbriand, au privé, et l'école secondaire Jean-Jacques-Rousseau de Boisbriand, au public, reçoivent les moins bonnes notes, elles qui se retrouvent respectivement aux 424e et 404e rangs sur les 455 écoles analysées.



CLIMATISATION
Thermopompe



VENTILATION
Traitement de l'air



CHAUFFAGE
Mazout, électricité, gaz



PRODUITS PÉTROLIERS
Carburants, lubrifiants, mazout

781482_72249_2in



Grand Maison
Chauffage / Climatisation

WWW.GRAND-MAISON.COM

4 POUR 1

- THERMOPOMPE EFFICACE -
FOURNIT JUSQU'À 4 \$ DE CHALEUR
POUR 1 \$ D'ÉLECTRICITÉ CONSOMMÉE

Profitez également des programmes
Rénoclimat pour un remboursement
jusqu'à 650 \$ et RénoVert
pour un crédit d'impôt de 20 % !







RABAIS INSTANTANÉ

REMISE ALLANT JUSQU'À

450\$

À L'ACHAT D'UN ÉQUIPEMENT
SANS CONDUIT DAIKIN

DURÉE LIMITÉE

* certaines conditions s'appliquent,
détails en magasin

200 boulevard Lachapelle (Route 158), Saint-Jérôme | 450-438-1266 | Sans frais: 1 800 565.2262
411, Mathers, Saint-Eustache | 450-472-2025

LA VOIX DES MILLE-ÎLES.COM, 15 novembre 2017 Page 5

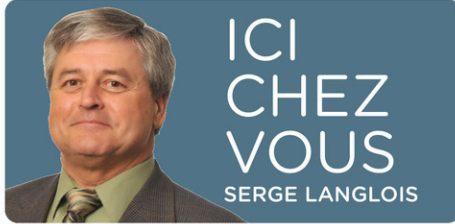

ICI
CHEZ
VOUS
SERGE LANGLOIS

▼ L'entraînement à ciel ouvert continue de faire des adeptes, ce qui explique le succès du concept Cardio Plein Air qui tient des franchises partout au Québec, dont celle de Cindy Otis, dans les Basses-Laurentides, qui vient d'être couronnée dans le cadre du congrès annuel de l'entreprise. Cette franchise a reçu le trophée «Meilleure rétention». Depuis le début de ses activités, en 2004, la franchise de Mme Otis a connu une progression constante et a surtout maintenu un taux de rétention de sa clientèle de l'ordre de 75 %, d'une saison à l'autre. Lors du même congrès, Vicky Desrosiers, qui fait partie de l'équipe de Cindy Otis, a remporté le titre d'entraîneuse de l'année 2017. Si vous désirez en savoir plus sur cette entreprise de chez nous, visitez le [www.cardiopleinair.ca].

▼ Spécialisée en réadaptation, Physio Extra vient d'ouvrir une nouvelle clinique, au 1107, boulevard Labelle à Blainville. Le président fondateur de l'entreprise, Alain Racine, en a profité pour lancer le livre Parcours, 20 histoires de réadaptation. Les profits liés à la vente de ce bouquin seront versés à la Fondation PhysioExtra dont la mission est de favoriser l'accès à des soins de santé en privé en réadaptation physique ou mentale, à des adultes ou des enfants présentant des besoins particuliers. Visitez le [www.physioextra.ca] pour en savoir davantage sur cette entreprise qui compte 18 cliniques et figure au très réputé classement des 500 entreprises canadiennes avec la plus forte croissance du Canadian Business.

▼ Enfin, Marco Brunelle vous en a touché mot, samedi dernier dans le Nord Info, n'oubliez pas que l'Armada de Blainville-Boisbriand disputera son match local de samedi à 19 h et non plus à 16 h, tel qu'il était prévu au calendrier régulier. Les hommes de Joël Bouchard accueilleront l'Océanic de Rimouski et leur joueur vedette, l'Eustachois Alexis Lafrenière, un joueur issu des Vikings et qui fut le tout premier choix au dernier repêchage de la LHJMQ.

▼ LE CLUB LIONS BLAINVILLE A 25 ANS

UN HOMMAGE RENDU À LA PRÉSIDENTE DE L'ASSOCIATION



Photo Nicolas T. Parent

Pierrette Aubin, présidente du Club Lions Blainville, accompagnée par le député fédéral de Thérèse-De Blainville, Ramez Ayoub, le maire de Blainville, Richard Perreault, et le député provincial de Blainville, Mario Laframboise.

NICOLAS T. PARENT
nparent@groupejcl.ca

Le Club Lions Blainville célébrait son 25e anniversaire d'existence, le 15 octobre, en conviant membres et autres convives à un souper à saveur smoked-meat tenu au centre communautaire de Blainville situé sur le chemin du Plan-Bouchard.

Pierrette Aubin, présidente du Club Lions Blainville depuis plus d'une dizaine d'années, était présente pour accueillir amis et convives à ce rendez-vous annuel, mais combien spécial! L'association existe depuis 1992. L'ambiance était festive et bien chaleureuse pour l'occasion.

Les gens étaient invités à déguster des sandwiches à la viande fumée et à discuter autour des nombreuses tables. DJ P-O et Gérard Roussel, interprète country et résident de Blainville, faisaient équipe pour

ajouter une trame sonore accueillante sur les lieux. Notons également la présence d'apprentis policiers de Blainville, qui jouaient, cette fois-ci, le rôle de serveurs et serveuses durant la soirée.

LES DIGNITAIRES ET LES ALLOCUTIONS

Sur place étaient présents plusieurs élus locaux des différentes scènes politiques. Le maire de Blainville, Richard Perreault, ainsi que plusieurs conseillers de son administration municipale avaient une table réservée. D'ailleurs, notons aussi la présence du député provincial de Blainville, Mario Laframboise, et du député fédéral de Thérèse-De Blainville, Ramez Ayoub. Ces derniers ont adressé quelques mots aux invités, en l'honneur de Mme Aubin et de son travail ardu comme présidente de l'association depuis de nombreuses années déjà.

«Vous venez ici pour encourager le Club

et c'est grâce à vos efforts qu'il existe, en très grande partie. Je veux souligner l'apport des nombreux bénévoles présents aujourd'hui. En ce sens, je veux prendre quelques minutes pour vous lire une lettre de notre premier ministre Justin Trudeau», de déclarer M. Ayoub.

Souignons un cadeau de ce dernier. En effet, Mme Aubin et le Club se sont vu remettre un certificat de la main de l'élu, au nom du premier ministre canadien. MM. Perreault et Laframboise ont ajouté quelques mots, à leur tour, revenant sur le travail de la dame et des membres de l'association.

«Nous avons travaillé fort pour vous offrir cette soirée et ce souper. Merci d'être présents en aussi grand nombre. Je suis touchée par les témoignages qu'on m'a livrés», de conclure Mme Aubin, visiblement émue lors de cet hommage rendu en son honneur.

LA VOIX DES MILLE-ÎLES
lavoixdesmilleiles.com
Membre du GROUPEJCL
50B, rue Turgeon, Sainte-Thérèse
Québec J7E 3H4
Bureau d'affaires: 450 435-6537
Petites annonces: 450 974-2244
Télé.: publicité: 450 435 7968
Télé.: rédaction: 450 435-0588
Site Internet: www.groupejcl.com

Les Éditions Blainville-Deux-Montagnes inc.
Pour couvrir son territoire complètement,
LA VOIX DES MILLE-ÎLES
distribue toutes les semaines:

| | |
|--------|---|
| 7 998 | exemplaires à Boisbriand |
| 10 821 | exemplaires à Sainte-Thérèse |
| 18 389 | exemplaires à Blainville |
| 8 419 | exemplaires à Saint-Janvier/Saint-Canut |
| 6 386 | exemplaires à Lorraine/Bois-des-Filion |
| 4 689 | exemplaires à Rosemère |
| 1 249 | exemplaires au Faubourg Boisbriand |
| 1 275 | exemplaires en dépôt |

Nombre d'exemplaires au 15 novembre 2017
59 226 EXEMPLAIRES CERTIFIÉS

Fondateur: Jean-Claude Langlois • Président-Éditeur: Serge Langlois • Conseil d'administration: Claude Langlois, Michel Langlois, Serge Langlois • Directeur de la production: Yves Bourbonnais • Assistante: Michèle Giroux • Directeur du contenu rédactionnel: Christian Asselin • Adjoint au directeur du contenu: Claude Desjardins • Journalistes: Benoît Bilodeau, Nicolas Parent • Rédactrice publicitaire: Geneviève Blais • Adjointe à la rédaction: Nathalie Roy • Photographes: Yves Déry • Directeur des ventes: Jean-François Legault • Publicitaires: Sylvain Breault, Richard Lefebvre, Laurence Piquette • Valérie Francœur • Publicitaire aux cahiers spéciaux: Clémence Leblanc • Conseillère interne aux cahiers: Manon Gagnon • Assistantes aux ventes internes: Nathalie Durand, Claude Fontaine

LA VOIX DES MILLE-ÎLES est lithographiée par l'Imprimerie Transmag et publiée par Les Éditions Blainville-Deux-Montagnes. Toute annonce, grande ou petite, est acceptée par LA VOIX DES MILLE-ÎLES. Cependant, le journal dégage sa responsabilité au-delà du coût de l'annonce, en cas d'erreur ou d'omission. La reproduction des annonces et des nouvelles de ce journal est interdite. Distribution Blainville-Deux-Montagnes, distributrice de circulaires, ne peut être tenue responsable, pour un montant supérieur au coût du contrat, des dommages résultant d'un incendie, d'une inondation ou d'autres avaries. «Société canadienne des postes - Envois de poste, publication, contrat de vente n° 00112933»

RÉSEAU SELECT
Conseil de presse
du Québec

INFOPRO
Directeur de la production:
Yves Bourbonnais
Assistante:
MICHÈLE GIRoux
Responsable du
développement
commercial:
Louis Vallée

TIRAGE
CERTIFIÉ
HEBIDOS
QUÉBEC INC.

Distribution:
Transcontinental inc.
Division PUB-Sac
Laurentides



PRÉPAREZ VOS DONNS POUR LE PORTE À PORTE

ARGENT ET DENRÉES NON PÉRISSABLES

DIMANCHE

26 novembre

PAROISSE
NOTRE-DAME-DE- LA-PAIX

ÉCOLE LE SENTIER
287, chemin Grande-Côte
Boisbriand

RENSEIGNEMENTS
450 437.3360
parndpguignolee@videotron.ca

| 9 h

DIMANCHE

26 novembre

PAROISSE
SAINTE-THÉRÈSE D'AVILA

SALLE PAROISSIALE
10, rue de l'Église (arrière de l'église)
Sainte-Thérèse

RENSEIGNEMENTS
450 435.9515

| 9 h

DIMANCHE

3 décembre

PAROISSE
SAINTE-FAMILLE

ÉGLISE N.D.-DE-L'ASSOMPTION
1015, boul. Curé-Labelle
Blainville

RENSEIGNEMENTS
450 437.2018

| 13 h

SI VOUS PRÉVOYEZ ÊTRE ABSENT

Vous pouvez laisser les
denrées à votre porte le
jour même ou les déposer
aux presbytères des
paroisses au cours
des prochaines
semaines.

*Soyons partenaires,
manger, c'est vital!*

DEVENEZ BÉNÉVOLE

Que ce soit pour quelques
heures ou toute la journée,
votre participation
est appréciée.

Présentez-vous au point
de rassemblement de
chaque paroisse à l'heure
indiquée pour le départ.

RENOUVELLEMENT OFFICIEL DE LEUR PARTENARIAT 2017-2018

La Commission scolaire de la Seigneurie-des-Mille-Îles (CSSMI) a profité du passage, le 8 novembre dernier, de trois joueurs de l'Armada de Blainville-Boisbriand à l'école Cœur à cœur, l'Alternative, située à Saint-Eustache, pour officialiser le renouvellement de son partenariat 2017-2018.

Le directeur général de la CSSMI, Jean-François Lachance, a effectivement rencontré le vice-président de l'Armada, Mario Marois, afin de réitérer l'importance de cette entente annuelle. Pour ce qui est des trois joueurs, il s'agit de l'attaquant Rémy Anglehart, du défenseur Ryan Da Silva et du gardien Francis Leclerc.

Ils ont rencontré tous les élèves de l'école pour leur rappeler à quel point l'éducation joue et jouera un rôle important tout au long de leur vie, et que même en pratiquant un sport de compétition, il n'est pas envisageable de mettre de côté les études.

«Je ne peux pas dire que je suis un grand amoureux de l'école, mais je sais à quel point c'est important. Ce n'est pas parce qu'étudier n'est pas mon activité préférée que je me permets de ne pas donner mon 100%», a lancé aux jeunes Ryan Da Silva, étudiant en administration du sport.

de vie auprès des élèves. Déjà, pour les matchs de septembre et de novembre, plus de 480 billets ont été vendus.

De plus, 50 élèves VIP auront la chance de visiter le vestiaire des joueurs lors des matchs du 18 novembre et du 3 février 2018, soit 25 élèves par match. L'entente stipule également que des joueurs de l'Armada visiteront les élèves dans les établissements de la CSSMI.

«Vous avez ici un exemple parfait d'un partenariat gagnant-gagnant, où deux organisations unissent leurs forces dans le respect de leur mission, et ce, au nom de la persévérance scolaire et de la promotion de saines habitudes de vie», de dire Jean-François Lachance, directeur général de la CSSMI.

Pour sa part, Mario Marois, vice-président de l'Armada, a affirmé: «Pour notre organisation, l'éducation est une priorité. Tout comme sur la patinoire, nos joueurs ont un souci de performance en ce qui concerne leurs études et ils sont encadrés par un conseiller académique qui prend à cœur leur réussite. Nous croyons fortement à la corrélation qui existe entre le dévouement d'une personne au point de vue scolaire et dans l'ensemble de ses comportements au quotidien.»

L'ENTENTE EN BREF

Le partenariat 2017-2018 entre l'Armada de Blainville-Boisbriand et la CSSMI a été signé en septembre dernier. L'entente permet à la CSSMI d'être associée à quatre matchs spéciaux de l'Armada durant la saison. Deux matchs ont déjà eu lieu, soit les 29 et 30 septembre, alors que les deux prochains seront le 18 novembre ainsi que le 3 février 2018.

Le billet d'entrée est au coût de 9 \$ taxes incluses et un montant de 3 \$ par billet vendu est remis à la CSSMI, qui s'engage à redistribuer l'ensemble des sommes amassées au sein de ses établissements afin de promouvoir de saines habitudes

MATCH DU SAMEDI 18 NOVEMBRE

Les deux partenaires vous attendent en grand nombre pour le match spécial CSSMI du samedi 18 novembre où l'Armada affrontera l'Océanic de Rimouski, dès 19 h, au Centre d'excellence Sports Rousseau de Boisbriand. Profitez de l'occasion pour vivre une agréable sortie familiale! Rappelons que les billets sont au coût de 9 \$ (taxes incluses) pour tous les enfants, adolescents et adultes.

Pour l'achat de billets: visitez les sites [<http://bit.ly/2zzbPax>], [www.armadahockey.ca] ou [www.cssmi.qc.ca].

▼ IGA EXTRA DAIGLE

UN PARTENAIRE MAJEUR POUR LE PANIER D'ÉPICERIE POPULAIRE



Photo Nicolas T. Parent

Serge Langlois, éditeur des hebdomadaires du Groupe JCL et coprésident d'honneur de la 23^e édition des Paniers d'épicerie populaires (PEP), tient à souligner l'apport important et la générosité de la famille Daigle, propriétaire des IGA extra Daigle de Sainte-Thérèse et Boisbriand. Luc Daigle a réitéré son appui, encore cette année, afin de venir en aide aux plus démunis de la communauté. Soulignons que des dons en argent peuvent être recueillis dès maintenant. Il suffit de se présenter au Centre d'entraide Thérèse-De Blainville, situé au 245, rue Leduc à Sainte-Thérèse, ou téléphoner au 450 435-0199.

LES HABITATIONS NORD-EST
RBO 5663-0130

HEURES D'OUVERTURE
Du lundi au mercredi de 13 h à 19 h 30
Du jeudi au dimanche de 12 h 30 à 16 h 30

PROMOTION
Rabais de 1%
sur le taux hypothécaire en vigueur sur un terme de 3 ans.
Certaines conditions s'appliquent.

Pourquoi louer quand vous pouvez acheter votre condo, pour sensiblement le même prix
À partir de 159 900 \$
taxes incluses

Vivez
votre rêve

urbanova

781671_56331_4

PHASE 6
en vente maintenant
livraison
printemps 2018

514 910.9104

www.habitationsnordest.com
875, Avenue Pierre-Dansereau,
TERREBONNE
lynerf@vl.videotron.ca

781429_55814_4

DU JEUDI 16 AU MERCREDI
22 NOVEMBRE 2017

| | | | | | | |
|-----------|-----------|-----------|-----------|-----------|-----------|-----------|
| JEU 16 | VEN 17 | SAM 18 | DIM 19 | LUN 20 | MAR 21 | MER 22 |
|-----------|-----------|-----------|-----------|-----------|-----------|-----------|

190, BOUL. CURÉ-LABELLE,
STE-THÉRÈSE J7E 2X5
450 419-0606

Fruiterie Jardin Labelle

14143, BOUL. CURÉ-LABELLE,
MIRABEL J7J 1M3
450 419-0602

| | | | | |
|--|--|--|---|---|
| <p>ANANAS IMPORTÉ CATÉGORIE NO 1</p> <p>2/4\$</p> | <p>BANANES IMPORTÉ CATÉGORIE NO 1</p> <p>39¢ LB 86 ¢ KG</p> | <p>ORANGES NAVEL SANS PÉPINS ESPAGNE CATÉGORIE NO 1</p> <p>5/2\$</p> | <p>RAISIN ROUGE SANS PÉPINS TRÈS SUCRE IMPORTÉ CATÉGORIE NO 1</p> <p>1 99\$ LB 4,38 \$ KG</p> | <p>POMMES MCINTOSH, CORTLAND 3 LB QUÉBEC CATÉGORIE NO 1</p> <p>2 99\$ CH. OU 2/5\$</p> |
| <p>MELON MIEL IMPORTÉ CATÉGORIE NO 1</p> <p>2/4\$</p> | <p>PAMPLEMOUSSES ROSES TEXAS CATÉGORIE NO 1</p> <p>4/3\$</p> | <p>LIMES IMPORTÉ CATÉGORIE NO 1</p> <p>4/1\$</p> | <p>AVOCATS IMPORTÉ CATÉGORIE NO 1</p> <p>99¢ CH.</p> | <p>OIGNONS BOILER 10 LB QUÉBEC CATÉGORIE NO 1</p> <p>99¢ CH.</p> |
| <p>CONCOMBRES ANGLAIS IMPORTÉ CATÉGORIE NO 1</p> <p>4/3\$</p> | <p>LAITUE ICEBERG IMPORTÉ CATÉGORIE NO 1</p> <p>99¢ CH.</p> | <p>TOMATES SUR VIGNE IMPORTÉ CATÉGORIE NO 1</p> <p>99¢ LB 2,18 \$ KG</p> | <p>PIMENTS DE COULEUR PQT DE 4 CATÉGORIE NO 1 IMPORTÉ</p> <p>2/5\$</p> | <p>POIREAUX PQT DE 3 QUÉBEC CATÉGORIE NO 1</p> <p>2 49\$</p> |
| <p>BETTERAVES 10 LB QUÉBEC CATÉGORIE NO 1</p> <p>2 99\$ CH.</p> | <p>ZUCCHINIS IMPORTÉ CATÉGORIE NO 1</p> <p>89¢ LB 1,96 \$ KG</p> | <p>COURGES BUTTERNUT QUÉBEC CATÉGORIE NO 1</p> <p>59¢ LB 1,30 \$ KG</p> | <p>CHAMPIGNONS CELLO CANADA CATÉGORIE NO 1</p> <p>3/5\$</p> | <p>CHOU-FLEUR IMPORTÉ CATÉGORIE NO 1</p> <p>2 99\$ CH.</p> |
| <p>LITCHIS M'LORD 560 ML</p> <p>2 49\$ CH.</p> | <p>PÊCHES OROS 796 ML</p> <p>2 69\$ CH.</p> | <p>MAYONNAISE VÉRITABLE ILIOS 475 ML</p> <p>2 99\$ CH.</p> | <p>FROMAGE FETA LÉGER ET RÉGULIER SKOTIDAKIS</p> <p>4 59\$ CH.</p> | <p>BOUILLON DE POULET AURORA 454 G</p> <p>4 99\$ CH.</p> |
| <p>CHAPELURE RÉGULIÈRE ET FROMAGE AURORA 680 G</p> <p>3 99\$ CH.</p> | <p>HUILE D'OLIVE BELGUSTO 750 ML</p> <p>6 99\$ CH.</p> | <p>MAÏS GARDEN PATCH 341 ML</p> <p>1 99\$ CH.</p> | <p>TREMPETTE LITE HOUSE 296 ML PLUSIEURS VARIÉTÉS</p> <p>2 99\$ CH.</p> | <p>CAFÉ LAVAZZA ROSSA 250 G</p> <p>4 99\$ CH.</p> |
| | | <p>ARACHIDES PLANTERS 454 G</p> <p>4 99\$ CH.</p> | <p>SIROP D'ÉRABLE 540 ML</p> <p>2/10\$ 5 99\$ CH.</p> | <p>HUILE VÉGÉTALE CEDAR 2,84 L</p> <p>6 99\$ CH.</p> |

OUVERT 7 JOURS PAR SEMAINE - LUN - MER 9 H - 19 H, JEU - VEN 9 H - 20 H - SAM - DIM 9 H - 18 H

DÉCOUVREZ LE QUARTIER CHAMBÉRY À BLAINVILLE

HAUS



« UN SERVICE 5 ÉTOILES »

OPTION PENTHOUSE OFFERTE



À partir de
292 500 \$
avant taxes

CONDOMINIUMS

- EN CONSTRUCTION DEPUIS MAI 2017
- LIVRAISON EN MARS 2018
- SUPERFICIE HABITABLE DE 1350 À 1500 pi²
- GRANDE TERRASSE DE 160 pi²
- 2 OU 3 CHAMBRES
- PRISE POUR BBQ AU GAZ NATUREL
- 2 SALLES DE BAIN
- 2 PLACES DE STATIONNEMENT
- INTÉRIEUR
- AIR CONDITIONNÉ
- ASCENSEUR
- GAZ NATUREL

HAUS VOUS OFFRE GRATUITEMENT :

- FRAIS DE NOTAIRE
- LAVE-VAISSELLE, CUISINIÈRE ET RÉFRIGÉRATEUR



MAISONS DE VILLE

- PHASE I : 40 UNITÉS
- SUPERFICIE HABITABLE : 1 660 pi²
- SUPERFICIE TOTALE : 2 490 pi²
- GARAGE DOUBLE (23 pi x 24 pi)
- TERRASSE PRIVÉE (22 pi x 24 pi)
- CONCEPT À AIRE OUVERTE
- 2 OU 3 CHAMBRES
- ENVIRONNEMENT NATUREL INCOMPARABLE
- GAZ NATUREL



MAISONS UNIFAMILIALES

- PHASE I : MARS 2018
- NOMBRE D'UNITÉS DE LA PHASE I : 17 TERRAINS
- MAISONS UNIFAMILIALES À PARTIR DE 499 000 \$
- SUPERFICIE DES TERRAINS : 7000 pi² ET PLUS
- ENVIRONNEMENT : RUE BOISÉE, CUL-DE-SAC
- CONSTRUCTION PERSONNALISÉE, SELON VOS EXIGENCES
- PLANS « SUR MESURE » OFFERTS

www.hausimmobilier.ca
450.971.2426

BUREAU DES VENTES 16, rue d'Apremont, Blainville, J7C 0L9

Illustrations à titre indicatif seulement. Des modifications peuvent survenir au moment de la construction. Certaines conditions s'appliquent. Pour de plus amples renseignements, communiquez avec un de nos conseillers en habitation. * Prix indiqué sous réserve de modifications

AGAB

LOUISE CÔTÉ PROPOSE DES CLÉS POUR CHANGER UN MILIEU DE VIE



Photo Nicolas T. Parent

Louise Côté proposait sept clés pour changer un milieu de vie, lors du deuxième rendez-vous matinal de l'AGAB.

NICOLAS T. PARENT
nparent@groupejcl.ca

20e-edition-de-degustation-de-vins-fromages/].

L'Association des gens d'affaires de Blainville (AGAB) tenait son deuxième rendez-vous matinal au club de golf Le fontainebleau, à Blainville, le jeudi 26 octobre, dès 7 h. L'invitée du matin était Louise Côté discutant des sept clés pour changer un milieu de vie.

Comme à l'habitude, l'activité débutait par un déjeuner-causerie et une allocution du président de l'association, Christian Fréchette, qui a ensuite invité Philippe Bolduc, de Discount location d'autos et camions et président d'honneur de la 20e édition de dégustation de vins et fromages au profit de la Maison des jeunes de Blainville, à parler de l'événement qui se tiendra au Centre culturel et communautaire de Sainte-Thérèse, le 17 novembre.

« Ces jeunes ont besoin d'aide, car certains sont confrontés à plusieurs difficultés. Nous avons tous besoin de relève dans nos magasins et dans nos entreprises; une relève qui a ses forces et ses capacités. Il faut faire grandir nos jeunes, les encadrer et les encourager dans leurs passions et leurs cheminements. Nous avons besoin de votre support et d'une aide financière afin de les encadrer. Ils sont tous originaires de la région, de Blainville et de Sainte-Thérèse. C'est un rendez-vous à ne pas manquer. »

Pour plus d'information concernant l'activité: [http://www.nordinfo.com/non-classe/maison-jeunes-de-blainville-

PERSONNEL ET PROFESSIONNEL

Le premier rendez-vous matinal, organisé en septembre, discutait d'économie et de politique mondiale. Le deuxième était axé sur les aspects personnels et professionnels de la vie en général, qui touchent tout le monde y compris les gens d'affaires présents au déjeuner réseautage.

« Je suis très contente d'être ici ce matin, étant moi-même entrepreneure depuis quelques années déjà. J'ai aussi fait partie d'un réseau d'affaires où on présentait des conférences. Je sais ce que vous vivez. Je vous remercie d'être présent ce matin et de vous être inscrit à cette conférence », de mentionner la dame originaire de la région Saguenay-Lac-Saint-Jean. « J'ai des clés à vous proposer. Vous avez les vôtres. Celles que je vous propose ce matin ne sont pas uniques. J'aurais pu faire ma conférence en parlant de 10 clés pour changer un milieu de vie. C'est à vous de trouver les vôtres. »

Elle partageait des tranches de sa vie, à l'occasion, avec humour et dynamisme. Nul doute, les convives ont encore une fois passé un beau matin en compagnie d'un invité et d'autres membres assis aux tables.

Pour de plus amples informations concernant l'Association des gens d'affaires de Blainville, ses activités prochaines, ses objectifs et sa mission, il suffit de visiter le [https://agab.qc.ca/].

LE MARCHÉ ESPOSITO

MAINTENANT OUVERT !

ENEZ DÉCOUVRIR ET VIVRE UNE NOUVELLE EXPÉRIENCE DE MAGASINAGE

Notre chef vous a cuisiné
- VASTE CHOIX DE PRÊTS-À-MANGER
- PIZZAS MAISON... ETC

- Fraîcheur - Variétés - Importations - Trouvailles

Ambiance
unique

Venez
nous
voir !



Nous
sommes ici!

HEURES D'OUVERTURE:
du lundi au vendredi
de 8 h à 21 h
Samedi et dimanche
de 8 h à 20 h
www.lemarcheesposito.ca



392, chemin de la Grande-Côte, Boisbriand 450 970-3083

783218_54695_2

WASABI

FINE CUISINE ASIATIQUE

SUSHI - GRILLADES - WOK - SOUPE TONKINOISE

APPORTEZ VOTRE VIN

*Pour des fêtes réussies, pensez Wasabi
Offrez un certificat et recevez un cadeau!*

Avez-vous pensé à votre réservation de groupe?



3335, des Grandes Tourelles, Faubourg, Boisbriand
450 818-1607 • www.wasabisushi.ca

Brunch de Noël et jour de l'An



De 10 h à 14 h les lundis 25 décembre et 1^{er} janvier



1136, boul. Curé-Labelle, Blainville J7C 3J4
Réservation: 450 430-8950



783218_56245_4

LA CAVE DU ROI

FINE CUISINE LIBANAISE

APPORTEZ VOTRE VIN

Réservez tôt pour vos partys de bureau et réception temps des fêtes

SPÉCIAL POUR 2
Tous les soirs à partir de 17 h (sauf le samedi) **38\$**

Prix de groupe disponibles
Spécial du midi
À partir de **888\$**



1698, boul. St-Martin O. Laval www.lacaveduroi.ca
450 686.0990



783204_56408_4

Réservez tôt pour les fêtes!



782717_48995_4

Le Petit Bouchon

Menu des fêtes

Potage du moment **ou**
salade roquette + poires + vinaigrette à l'érable

Tartare de boeuf + pommes paille + cornichons + mayo à l'ail **ou**
Accras de morue + purée de pois chiches + citron confit **ou**
La coppa maison (charcuterie) + fromage Louis d'or + noix au café + toast

Saumon + bok choi tips + émulsion d'artichauts/lime kaffir noix de cajou **29 \$**
ou
Mignon de bœuf + sirop d'érable/poivre des dunes/citron légumes grillés + frites **39 \$**
ou
Demi-poulet de Cornouailles + sauce barbecue, légumes + bravas (pommes de terres épicées) **32 \$**

Nougat glacé au miel + pacanes + sirop thé du Labrador/basilic
Ajouter 6 \$ pour le menu 4 services

Réservez rapidement pour vos party des Fêtes.

Ambiance festive!

3375, avenue des Grandes Tourelles, Faubourg Boisbriand 450 435-8777



783243_53860_2

Dame Tartine

Déjeuner & Dîner

Ambiance chaleureuse, décor ancestral

Table d'hôte en semaine



- Terrasse
- Permis d'alcool
- Cafés spécialisés
- Déjeuner jusqu'à 15 h

Le samedi des
Tout-P'tits



* Les enfants mangent gratuitement, les samedis, à l'achat d'un repas adulte. Pour un temps limité. Ne peut être jumelée à une autre promotion.

L'endroit parfait pour vos réceptions!

5\$ de rabais
lors de votre
prochaine visite

Expiration 31 mars 2018
Ne peut être jumelé à aucune
autre offre. 1 par table.

25% de rabais
sur votre assiette lors de
votre prochaine visite

Expiration 31 mars 2018
Ne peut être jumelé à aucune
autre offre. 1 par table.

Cocktail de fruits
GRATUIT

à l'achat d'un repas
Expiration 31 mars 2018
Ne peut être jumelé à aucune
autre offre. 1 par table.

Café au lait
GRATUIT

à l'achat d'un repas
Expiration 31 mars 2018
Ne peut être jumelé à aucune
autre offre. 1 par table.

255, boulevard, Sainte-Rose, Laval, QC
450 937-3304 - www.dametartine.ca

Réservez tôt pour les fêtes!



Réservez 450 435-9573

67, rue Blainville Ouest, Sainte-Thérèse
www.maisonfrancois.ca

SPÉCIALITÉS Servies tous les jours
CAVE À VIN Excellente variété
Votre hôte: Yves Gravel

SPÉCIALITÉS

Carré d'agneau, rognons, ris de veau
et toujours nos fameux steaks

NOS SPÉCIAUX
LES MARDIS ET MERCREDIS

Steak et frites
à partir de **20\$**

LES JEUDIS
Fish and chips
à **15\$**

LES VENDREDIS
Notre fameux
carré d'agneau
à seulement **28\$**



DES CÉLÉBRATIONS À VOTRE GOÛT!

DÉCOUVREZ NOS 4 PLATS GOURMANDS
ET RÉCONFORTANTS!



Poulet et côtes levées

238, rue St-Charles
Ste-Thérèse • 450 971-6030

LE GRAND SALADIER EST INCLUS
à l'achat de l'un de nos plats des Fêtes.

Présentations suggérées. Offres valables pour un temps limité, en salle à manger, dans les rôtisseries Scores participantes jusqu'à épuisement des stocks. Taxes en sus. Les prix peuvent varier d'un restaurant à l'autre. Ne peuvent être combinés à aucune autre offre ou promotion. Scores et le logo Scores sont des marques de commerce déposées de PDM Royalties Limited Partnership utilisées sous licence. © Groupe Restaurants Invescor Inc., 2017. Tous droits réservés.

783339_50911_4in



Le décompte est commencé...

783385_49905_4



SEMAINES AVANT NOËL

À VOS LISTES



Vous craignez de ne pas arriver à temps aux Fêtes? Pour ne rien oublier, suivez le guide! Voici le deuxième des six aide-mémoire qui vous permettront de préparer des festivités de rêve!

AVEC CINQ SEMAINES À FAIRE AVANT NOËL, VOUS DEVEZ

- Faire le plein d'idées pour les mauvais tours que jouera votre lutin;
- Dresser la liste des plats et des boissons que vous servirez aux Fêtes — n'oubliez pas les aller-

- gies et les régimes alimentaires de vos invités;
- Établir la liste des achats nécessaires à la conception de votre menu;
- Organiser l'échange de cadeaux (pige, thème, budget, etc.);
- Faire une session photo pour les cartes de vœux;
- Acheter de nouvelles décorations s'il en manque — selon votre thème, par exemple, ou pour remplacer celles qui sont défraîchies.

783551_51536_4

Cabane à sucre D'Amours

Ambiance incroyable chaleureuse et familiale
Père Noël et ses lutins les 24 et 25 décembre
Cadeaux pour les enfants

24 - 25 - 31 décembre et 1^{er} janvier
*Venez célébrer avec nous
en temps des Fêtes*

| | |
|---------------------------|-------------------|
| 24-25 décembre : | 28,50 \$ tx incl. |
| 31 décembre : | 45,00 \$ tx incl. |
| 1 ^{er} janvier : | 32,00 \$ tx incl. |

12 ans et moins moitié prix
3 ans et moins gratuit en tout temps

31 décembre

- Fontaine de chocolat
- Tirage de prix
- Party light stick

Mega buffet à volonté

Choix de potage
Bar à salade multiple
Buffet chaud à couper le souffle
Dinde rôtie
Ragoût de pattes et boulettes
Tourtière
Roast beef
Fettucini fruits de mer
ET PLUS ENCORE...

**SANS OUBLIER NOTRE
EXTRAORDINAIRE TABLE À DESSERTS**

www.damours.ca

427, 5^e avenue, Ste-Anne-des-Plaines Pour réservation 450 478-1377

Cours de NATATION

781271_44949_4

GAMIN

Groupe aquatique Mille-Îles Nord

Avez-vous pensé à offrir un cours?

PROGRAMME AQUATIQUE HIVER 2018

**À LA POLYVALENTE STE-THÉRÈSE
401, boul. du Domaine, Sainte-Thérèse**

| | | |
|---|----------------------|----------------------|
| ENFANTS - 8 SEMAINES DÉBUT 13 JANVIER | | |
| ADULTES - 10 SEMAINES DÉBUT 9 JANVIER | | |
| Natation préscolaire | SAMEDI | DIMANCHE |
| AVEC PARENT - 30 MINUTES 60 \$ | | |
| Canard (12-24 mois) | 10 h | 9 h 30 |
| Tortue (24-36 mois) | 10 h 30 | 10 h |
| SANS PARENT - 30 MINUTES 65 \$ | | |
| Loutre (transition 4 cours avec parent, 4 cours sans parent) | | |
| Salamandre, Poisson (avec aide flottante), Crocodile, Baleine (sans aide flottante) | | |
| Loutre (3 ans) | 10 h 30/11 h/11 h 30 | 10 h 30/11 h/11 h 30 |
| Salamandre | 11 h/11 h 30/13 h | 10 h 30/11 h 30/13 h |
| Poisson | 11 h/13 h | 10 h 30/13 h |
| Crocodile | 11 h 30/13 h/13 h 30 | 11 h/13 h/13 h 30 |
| Baleine | 13 h 30/14 h | 10 h/13 h 30 |
| NATATION JUNIOR (1-2) - 30 MINUTES 65 \$ | | |
| Junior 1 (6 ans) | 11 h 30/13 h/13 h 30 | 11 h 30/13 h 30 |
| Junior 2 | 10 h/13 h 30/14 h 30 | 9 h 30/13 h/13 h 30 |
| NATATION JUNIOR (3-4) - 45 MINUTES 75 \$ | | |
| Junior 3 | 10 h/14 h/15 h | 9 h 30/14 h |
| Junior 4 | 10 h 45/14 h 45/15 h | 10 h 15/14 h 45 |
| NATATION JUNIOR (5-10) - 60 MINUTES 80 \$ | | |
| Junior 5 | 14 h/15 h | 11 h/14 h |
| Junior 6 | 14 h | 14 h |
| Junior 7 | 15 h | 14 h |
| Junior 8 | ---- | 15 h |
| Junior 9 | ---- | 15 h |
| Junior 10 | ---- | 15 h |
| NATATION ADULTES (10 SEMAINES) - DÉBUT 9 JANVIER | | |
| AQUAFORME Lundi et/ou Mercredi 20 h - 21 h Début les mercredi 10 janvier et lundi 15 janvier TARIF: 1 X semaine 75 \$ 2 X semaine 125 \$ | | |
| MAÎTRES (entraînement en longueurs) Mardi et/ou Jeudi 20 h - 21 h 30 Début mardi 9 janvier TARIF: 1 X semaine 95 \$ 2 X semaine 150 \$ | | |

INSCRIPTIONS

BLOC SPORTIF DE LA POLYVALENTE STE-THÉRÈSE
Les samedi 25 et dimanche 26 novembre 2017, entre 10 h et 15 h.

Paiement : comptant ou chèque (post-daté au 13 janvier accepté)
Politique familiale pour TOUS LES GROUPES : Inscrivez 2 enfants et vous avez droit à une réduction de 5 % du PRIX TOTAL à payer. Si vous inscrivez 3 enfants et plus, la réduction est de 10 % sur le PRIX TOTAL à payer.
Courriel : coursnatation@gamin.org Boîte vocale (450) 965-7766 Site internet www.gamin.org
Non responsable des absences, aucune reprise de cours accordée.



Fondation
des CHSLD | Drapeau
Deschambault
Maisonneuve

783447_49995A_4

783372_49995A_4



Fondation
des CHSLD | Drapeau
Deschambault
Maisonneuve

Cahier à conserver



Les préarrangements funéraires,
une décision de votre vivant
pour ceux qui restent.

Informez-vous de nos services
exclusifs et avantageux.

418, boul. Labelle, Rosemère

514 871-2020 | dignitequebec.com

Pensez à ceux qui restent.



Fondation
des CHSLD | Drapeau
Deschambault
Maisonneuve

783426_56619_4

LA FONDATION EST HEUREUSE DE VOUS PRÉSENTER SON CONSEIL D'ADMINISTRATION

CONSEIL D'ADMINISTRATION

| | | |
|----------|-----------|---|
| Michelle | Lapointe | Présidente <i>Présidente RH Faction</i> |
| Yves | Gravel | Vice-président <i>Propriétaire Maison François</i> |
| Serge | Rivet | Trésorier et président du comité d'audit <i>Remax TMS Équipe Hélène & Serge</i> |
| Patrick | Brassard | Secrétaire <i>Directeur adjoint soutien à domicile Sud CISSS des Laurentides</i> |
| Ginette | Auger | Administratrice - <i>retraîtée</i> |
| Stephan | Charron | Administrateur <i>Copropriétaire Fenêtres Magistral</i> |
| Claude | Guérin | Administrateur <i>Directeur services communautaires, Ville de Rosemère</i> |
| Serge | Langlois | Administrateur <i>Directeur général vente et marketing Groupe JCL</i> |
| Mario | Marois | Administrateur <i>Vice-président Armada Blainville-Boisbriand</i> |
| Johane | Michaud | Administratrice <i>Conseillère municipale Ville de Sainte-Thérèse</i> |
| Paul | Paré | Administrateur <i>Président associé, Agence Side-Car</i> |
| Denise | Perreault | Administratrice - <i>retraîtée</i> |
| Richard | Gendron | Administrateur - <i>avocat, PFD Avocats</i> |
| Jean | Gagnon | Administrateur et membre du comité d'audit <i>CPA retraité</i> |
| Jessika | Rochon | Administratrice <i>Directrice des services opérationnels, Elopak</i> |
| Josée | Perrier | Directrice générale |

NOTRE MISSION

*La Fondation procure aux résidents
des CHSLD Drapeau-Deschambault et Hubert-Maisonneuve,
de l'équipement spécialisé, du transport adapté et aide à développer
l'intérêt des résidents avec des projets comme la musicothérapie,
l'animation du milieu de vie et la zoothérapie.*

Participez à la magie de Noël
en dégustant les biscuits du lutin
tout en soutenant notre Fondation !



Tous les profits seront
versés à la Fondation.



Pour nous encourager: 450 437-4276

UNE FONDATION QUI «SE SOUVIENT»



Photo Marguerite Drapeau

Le donateur Fabien Drapeau est à l'origine de l'Hospice Saint-Joseph qui a été, par la suite, rebaptisé l'Hospice Drapeau en son honneur.

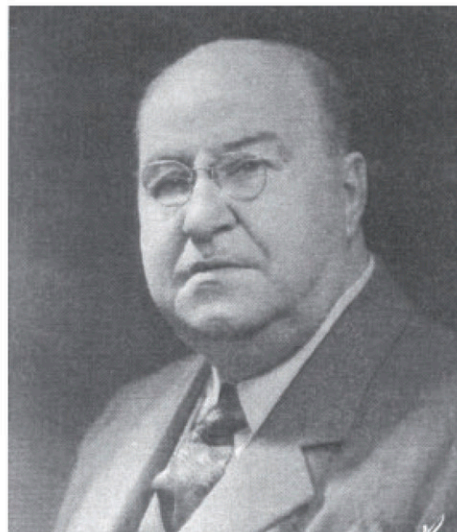

Photo Société d'histoire des Mille-Îles - Fonds La Voix des Mille-Îles

Ci-dessus, on aperçoit la photo du docteur Hormidas Deschambault.

JULIE GODIN
jgodin@groupejcl.ca

La Fondation des CHSLD Drapeau, Deschambault, Maisonneuve puise son nom dans l'histoire des communautés où elle s'est implantée. Son nom rend hommage au parcours de trois personnalités d'ici qui ont contribué à bâtir la communauté thérésienne tout comme à assurer le bien-être de ses aînés. La Société d'histoire et de généalogie des Mille-Îles, via son dictionnaire biographique de Sainte-Thérèse, a précieusement gardé les traces sensibles du parcours de ces hommes qui ont marqué l'histoire de leur communauté tant par leurs œuvres que par leurs legs.

FABIEN DRAPEAU

La dénomination «Drapeau» de la Fondation vient de l'homme d'affaires Fabien Drapeau qui était, au 19^e siècle, un entrepreneur en plomberie. Selon le dictionnaire biographique de Sainte-Thérèse, on précise que cet entrepreneur «était riche, sans enfants et qu'il entrevoyait la possibilité de doter Sainte-Thérèse d'un foyer pour personnes âgées». Selon l'ouvrage, Fabien Drapeau a donné au curé Augustin Charlebois la somme de 17 000 \$ pour la construction de l'édifice qui porta le nom d'Hospice Saint-Joseph à ses débuts. Par la suite, le bâtiment a été nommé l'Hospice Drapeau.

HORMIDAS DESCHAMBAULT

Quant à la dénomination «Deschambault», on la doit à un médecin né le 18 août 1872 à Sainte-Thérèse, Hormidas Deschambault. Un homme très attaché à sa communauté auquel on attribue d'ailleurs plus de 7 000 accouchements en carrière. Le dictionnaire biographique de Sainte-Thérèse dresse de lui le portrait d'un homme ambitieux et dévoué pour sa communauté.

Il porta plusieurs chapeaux qui témoignent de son intérêt pour le développement de sa ville. En effet, il a été candidat aux élections provinciales, marguillier de sa paroisse, commissaire d'école et 21^e maire du Village de Sainte-Thérèse (de 1908 à 1915), pour ne nommer que ces occupations.

Des documents de la Fondation soulignent le dévouement du Dr Hormidas Deschambault qui «a pratiqué la médecine à compter de 1897, moins pour faire de l'argent que pour soulager les misères humaines». À ces propos s'ajoutent ceux publiés par le journaliste et fondateur de l'hebdomadaire La Voix des Mille-Îles, Lionel Bertrand. «La charité fut la qualité maîtresse de sa vie, médecin des pauvres, il leur fut inlassablement fidèle. Quels que fussent les circonstances, les saisons et les raisons, jamais le Docteur Deschambault ne s'aurait refusé, même sachant n'être point payé, de répondre à l'appel», pouvait-on lire dans l'édition dudit journal publié le 20 octobre 1950.

HUBERT MAISONNEUVE

Finalement, le nom «Maisonneuve» trouve son origine dans l'histoire de l'homme qui a été le propriétaire de la maison située au 363, rue Grande-Côte à Rosemère jusqu'en 1932.

Cet homme, né en 1897 à Sainte-Thérèse, est l'un des instigateurs de la première chapelle de la paroisse Sainte-Françoise-Cabrini de Rosemère. On dit de lui qu'il a été professeur au Séminaire de Sainte-Thérèse, mais également syndic et marguillier. Il a fait don de sa grange au comité des loisirs de sa ville qui l'a transformée en centre culturel. Malheureusement, le bâtiment a été la proie des flammes en 1982. C'est sur le site de cette grange que se trouve maintenant le CHSLD Hubert-Maisonneuve.

Vos **Caisses** sont
heureuses de soutenir
depuis nombre
d'années la
Fondation
Drapeau Deschambault,
qui contribue au
bien-être des résidents
des deux CHSLD de
notre région.

Bravo pour vos réussites
et bon succès dans vos
défis futurs !



Desjardins

Caisse Desjardins de l'Envolée

Caisse Desjardins Thérèse-De Blainville

UNE PREMIÈRE DIRECTRICE À LA FONDATION DES CHSLD DRAPEAU, DESCHAMBAULT, MAISONNEUVE

JULIE GODIN
jgodin@groupejcl.ca

Quand on entre dans son bureau, on y remarque un babillard tapissé de photographies de patients souriants. On y voit des éclats de rire, des mains qui caressent la frimousse de petits chiens et d'émouvants visages transformés par des instants privilégiés.

Celle qui orne ainsi les murs de son domaine, c'est la nouvelle directrice générale de la Fondation des CHSLD Drapeau, Deschambault, Maisonneuve, la Boisbriannaise Josée Perrier. En poste depuis avril dernier, elle travaille à même le CHSLD que dessert son organisme.

À son contact, on s'aperçoit qu'elle prend le temps de saluer et discuter avec des usagers qu'elle croise sur son passage. Tout naturellement, elle prend le temps de parler avec eux, d'échanger des bons mots. Un b.a.-ba qui fait littéralement partie d'elle, de son ADN. Elle a su traverser plusieurs épreuves, dont celles d'accompagner deux membres de sa famille dans leurs derniers moments de vie et on le ressent à son contact.

IMPLIQUÉE DANS SA COMMUNAUTÉ

Plusieurs personnes ont aussi pu connaître Josée Perrier à travers les activités de l'organisme PANDA au sein duquel elle a œuvré dans les dernières années. L'orga-



Photo Julie Godin

Ci-dessus, la directrice générale de la Fondation des CHSLD Drapeau, Deschambault, Maisonneuve, Josée Perrier.

nisme, qui vient en aide aux familles et personnes atteintes d'un trouble du déficit de l'attention avec ou sans hyperactivité (TDA/H), lui a d'ailleurs remis, le 22 octobre dernier, un prix de reconnaissance pour sa grande implication au sein de leur campagne nationale.

DES MÉTHODES NATURELLES ET BÉNÉFIQUES POUR LES RÉSIDENTS

Parmi les services offerts pour animer les milieux de vie des résidents du CHSLD Drapeau-Deschambault et du pavillon Hubert-Maisonneuve, Josée Perrier affectionne particulièrement la musicothérapie et la zoothérapie. Pour elle, il ne fait pas de doute que ces méthodes naturelles ont un effet bénéfique sur la qualité de vie des résidents du CHSLD.

«Je l'ai vu chez mon père qui attendait avec impatience la zoothérapeute à chaque semaine quand il était en résidence. Je voyais bien qu'il était heureux de la voir et de flatter ses chiens. Son visage s'animait», se remémore-t-elle.

MUSICOTHÉRAPIE

Elle souhaite aussi amener encore plus

loin les soins de musicothérapie offerts par la Fondation, notamment en nouant des partenariats pour ajouter à la qualité des interventions et en nombre d'heures de musicothérapie auprès des résidents.

Elle invite aussi les personnes curieuses d'en connaître davantage sur les bienfaits de la musicothérapie sur la qualité de vie des patients, à visionner le documentaire «*Alive inside*» du réalisateur Michael Rossato-Bennett. Ce documentaire, qui a été récompensé du Prix du public lors du Festival Sundance 2014, met en surbrillance les effets bénéfiques de la musicothérapie sur des patients gravement atteints par l'Alzheimer.

«La zone musicale dans le cerveau est la dernière à être affectée par la maladie d'Alzheimer. On voit dans «*Alive inside*» des patients écouter des listes de musique personnalisées qui ont été sélectionnées par rapport à leur histoire de vie et leurs préférences musicales. On voit dans ce documentaire des gens «revenir à la vie», s'animer, et c'est très émouvant», de conclure Josée Perrier.



Photo Fondation Drapeau et Deschambault

La zoothérapie est bénéfique pour les personnes en situation de fragilité comme les patients qui souffrent d'isolement, qui sont dépressifs et en perte d'autonomie.

MICHELLE LAPOINTE AMORCE UN VIRAGE AU SEIN DE LA FONDATION

JULIE GODIN
jgodin@groupejcl.ca

La Fondation des CHSLD Drapeau, Deschambault, Maisonneuve compte en son équipe d'administrateurs plusieurs membres issus du milieu entrepreneurial et des bénévoles dévoués pour faire rayonner sa mission. Depuis octobre 2016, c'est la Blainvilloise Michelle Lapointe qui est à la tête du conseil d'administration de cette fondation.

Celle qui a succédé au président sortant Joé Bélanger explique que quelques changements se sont opérés au sein de l'organisme qui vise maintenant encore plus à assurer le bien-être des résidents du CHSLD. «Au fil du temps, la mission de la Fondation a changé. Pendant longtemps, on embrassait l'idée d'amasser des fonds pour bâtir un hôpital, mais suite à des échanges avec les acteurs gouvernementaux qui auraient été impliqués dans ce projet, nous avons décidé d'orienter dorénavant notre mission sur les soins des patients dans leurs milieux de vie», explique la présidente.

UNE MISSION PROCHE DES RÉSIDENTS

L'organisme se donne d'ailleurs la mission de «*procurer aux résidents des CHSLD Drapeau-Deschambault et Hubert-Maisonneuve, de l'équipement spécialisé, du transport adapté, et d'aider à développer l'intérêt des résidents avec des projets comme la musicothérapie, l'animation du milieu de vie et la zoothérapie*», peut-on lire dans les documents officiels de la Fondation.

L'arrivée de Michelle Lapointe à la tête du conseil a aussi été le début d'un virage dans l'organisation où a été créé, en 2017, le poste de directrice générale. «*Aujourd'hui, les fondations, ainsi que les organismes sans but lucratif, sont toutes "en compétition" entre elles. Elles répondent toutes à des besoins réels de leur collectivité et sollicitent les entrepreneurs. Nous devons donc nous démarquer, tenter de diminuer nos dépenses tout en amassant plus de fonds pour aider nos résidents*», explique cette dernière.

DEMANDES CROISSANTES

Pour elle, le vieillissement de la popula-

tion est tangible, notamment avec le nombre croissant de demandes d'aide que reçoit la Fondation, que ce soit pour des équipements spécialisés tout comme pour des services. Une hausse des demandes à laquelle la Fondation s'efforce de répondre selon les moyens à sa disposition.

«*Pendant mon mandat à la présidence, j'aimerais créer davantage de partenariats avec des entrepreneurs qui souhaitent donner du temps, des équipements ou des fonds pour améliorer la qualité de vie des personnes qui vivent au CHSLD*», explique-t-elle.

DÉFAIRE LES PRÉJUGÉS

Elle souhaite finalement être capable de venir à bout de préjugés tenaces dans l'imaginaire collectif. «*Ce ne sont pas que des personnes âgées qui résident dans les CHSLD. Oui, il y en a beaucoup, mais il y a aussi des patients qui sont des grands accidentés de la route, des gens atteints de la sclérose en plaques, des personnes atteintes du Parkinson, etc. De tous âges*», précise Michelle Lapointe.

«*Nous devons aussi finalement défaire le mythe selon lequel notre système de santé est gratuit et que tout est payé. Ce n'est pas*



Photo Julie Godin
Ci-dessus, on aperçoit la présidente du conseil d'administration de la Fondation des CHSLD Drapeau, Deschambault, Maisonneuve, Michelle Lapointe.

vrai, et la Fondation vient pallier des besoins importants pour des personnes qui n'ont pas les fonds nécessaires pour obtenir un équipement spécialisé, par exemple», de conclure la présidente.

SAINTÉ-THÉRÈSE
Ville d'arts, de culture
et de savoir

MOT DE LA MAIRESSE

La Ville de Sainte-Thérèse remercie la Fondation Drapeau et Deschambault et ses partenaires, qui ont à cœur le bien-être des personnes en perte d'autonomie dans la MRC de Thérèse-De Blainville. Grâce à leurs efforts et à leurs activités de levées de fonds, des personnes plus vulnérables trouvent soins et réconfort.

La Ville souhaite également mettre en lumière le dévouement des précieux bénévoles œuvrant au sein de la Fondation, qui ont cette volonté d'aider autrui et de faire une différence dans leur communauté.

La mairesse,

Sylvie Surprenant

782229_40439_4

D'ENGAGEMENT DANS LA COMMUNAUTÉ
75 ans

 **Desjardins**
Caisse de
Saint-Eustache-Deux-Montagnes

450 473-6875
1 888 974-2909
macaissedesjardins.com

783087_60084_4

OFFRIR DAVANTAGE DE SÉANCES DE MUSICOTHÉRAPIE

JULIE GODIN
JGODIN@groupejcl.ca

La musicothérapie est le secteur d'activité qui prend la part du lion dans le budget de la Fondation des CHSLD Drapeau, Deschambault, Maisonneuve. En tout et partout, ce sont plus de 52 000 \$ que la Fondation investit pour que soient prodigués des soins de musicothérapie et des séances d'animation musicale dans son CHSLD et au pavillon Hubert-Maisonneuve.

«Pour nous, il est important d'investir dans la musicothérapie puisque cette approche réussit à toucher l'une des dernières zones qui est affectée par la maladie d'Alzheimer. Lors de ces séances, la personne souffrant de pertes cognitives ou de limitations physiques peut exprimer ses frustrations, vivre les deuils relatifs à ses pertes et ainsi s'adapter à sa nouvelle situation», explique la directrice générale de la Fondation, Josée Perrier.

Elle explique que son budget comprend aussi une portion directement attribuée pour des animations musicales qui sont offertes via les services d'un travailleur

autonome. Ce dernier agit comme un troubadour auprès de résidents, et ce, une fois par mois.

DES OBJECTIFS BIEN CONCRETS
Les objectifs visés lors des séances de musicothérapie permettent à la personne traitée de bouger, de sentir la pulsation dans son corps, de se synchroniser avec la musique (percussion corporelle), et permettent à la personne de puiser dans sa mémoire ancienne les paroles de ces chansons encore accessibles (avec la chanson).

De plus, la musicographie permet aux résidents de développer leur créativité, d'effectuer des choix d'instruments et de laisser émerger des nouvelles forces intérieures (l'improvisation instrumentale). On reconnaît aussi à la musicothérapie qu'elle permet aux patients de créer, de s'exprimer sur leur vécu, de développer la confiance et l'estime de soi, de maintenir ou d'améliorer ses fonctions cognitives de mémoire et de résolution de problèmes.

DES INTERVENTIONS QUI PROFITENT À TOUS

Pour la directrice générale de la Fondation,

Josée Perrier, il est clair que les approches telles que la musicothérapie – qui a lieu chaque semaine – et les animations musicales permettent de dénouer des tensions non seulement auprès des bénéficiaires, mais aussi pour le personnel soignant.

«J'assiste quelques fois aux séances de zoothérapie et de musicothérapie et il n'est pas rare qu'une infirmière me glisse à l'oreille qu'elle aimerait que nous soyons présents pour ses patients tous les jours. Selon elle, les patients sont souvent plus calmes après ces activités», confie-t-elle.

Soulignons finalement que la Fondation cherche à nouer davantage de liens dans la communauté pour offrir plus d'heures de musicothérapie aux résidents bénéficiaires de ses services. «Toutes les thérapies sont importantes, mais la musicothérapie, elle, je veux la marquer au fer rouge. C'est pourquoi je voudrais trouver des partenaires dans la communauté pour amener plus d'heures de musicothérapie, mais aussi pour la pousser plus loin pour les multiples bienfaits qu'elle apporte dans la qualité de vie des résidents», de conclure Josée Perrier.



Photo Julie Godin
Déjà, dans l'Antiquité, le célèbre philosophe Pythagore reconnaissait en la musique «un remède à prescrire pour les troubles liés à l'émotivité».



Fondation
des CHSLD | Drapeau
Deschambault
Maisonneuve

Événements à venir

À mettre à votre agenda

HIVER 2018

Vente des biscuits du lutin

Fidèle à sa tradition, les biscuits du lutin seront en vente au Centre Drapeau-Deschambault, au Centre Hubert-Maisonneuve, au Jardin Dion, au Salon des métiers d'art de Sainte-Thérèse, du 23 novembre au 10 décembre à la maison Lachaîne, au Salon des métiers d'art de Rosemère, du 9 au 11 décembre au Centre communautaire de Rosemère ainsi que dans différents commerces de Sainte-Thérèse.

Coût : 5 \$

HIVER 2018

Campagne de financement - Pour leur bien-être

Campagne auprès de la population afin d'amasser des fonds pour le financement de la zoothérapie et de l'animation en milieu de vie.

24 MAI 2018

Classique des maires

Pour une 24^e année, l'événement phare de la Fondation, la Classique des maires, soutenue par les sept maires de la MRC de Thérèse-De Blainville, sera de retour.

Cet événement unique, de part la présence des maires, est un incontournable de la région.

Réseautage et plaisir sont de la partie afin d'amasser des fonds qui serviront à financer le programme de musicothérapie.

10 JUIN 2018

Défi Vélo 2017

Les cyclistes enfourcheront leur vélo et pédaleront pour la cause, tout en parcourant, à leur rythme, les routes des MRC de Thérèse-DeBlainville, Deux-Montagnes, Mirabel et Argenteuil, pour cette 8^e édition de l'événement.

DES ZOOTHÉRAPEUTES QUI FONT TOUTE UNE DIFFÉRENCE

JULIE GODIN
jgodin@groupejcl.ca

Qu'ont en commun Alycia, Charlotte, Maya, Hector, Big Ben et Angie? Ce sont tous des compagnons à quatre pattes des deux zoothérapeutes du CHSLD Drapeau-Deschambault et du pavillon Hubert-Maisonneuve, Nancy Douville et Isabelle Guibord.

Tous les vendredis, c'est jour de visite pour ces deux professionnelles qui réussissent à toucher et émouvoir le cœur et la mémoire des résidents des deux établissements. En tout et partout, elles assurent une présence auprès des bénéficiaires 48 semaines par année, à raison de trois heures par semaine dans chaque centre. La Fondation des CHSLD Drapeau, Deschambault, Maisonneuve investit 17 000 \$ annuellement pour que soient délivrés ces soins qui touchent directement les patients et leur procurent une qualité de vie.

Ces deux membres de la Corporation des zoothérapeutes du Québec se sont rencontrés alors qu'elles étudiaient à la

même école pour devenir zoothérapeutes. Elles ont d'ailleurs passé plus de 500 heures à étudier dans leur domaine, et que dire de leur chimie, qui est belle à voir.

Des rencontres individuelles Aujourd'hui travailleuses autonomes, elles sillonnent plusieurs résidences et CHSLD de la région pour venir en aide à différentes clientèles jeunes et moins jeunes. En général, ce sont une quarantaine de patients qu'elles visitent par semaine au pavillon Hubert-Maisonneuve et au CHSLD Drapeau-Deschambault. Elles font des rencontres individuelles qui durent une dizaine de minutes chacune dans les chambres des patients.

«Lors de notre arrivée au CHSLD, on se présente au bureau des techniciennes en loisirs et on consulte une liste des résidents qui ont le moins participé aux activités de groupe dans la semaine. On priorise ces patients en premier. Par la suite, nous visitons les patients dont on a noté un intérêt pour la visite des animaux et nos habitués», explique Nancy Douville.

DES AMIS TOUT DOUX

Pour intervenir auprès de leurs clientèles, Nancy et Isabelle sont accompagnées

de chiens qu'elles jugent appropriés pour leur clientèle. «Tous nos chiens sont des épagneuls Cavalier King Charles. Nous avons choisi cette race car elle est très douce, très sensible, et ces chiens semblent ressentir les émotions que vivent les gens qu'ils côtoient», explique Isabelle Guibord.

Et on le voit facilement que ces chiens sont faits pour l'emploi, eux qui se laissent jouer dans le pelage et caresser sans signe de stress. Un tableau attendrissant quand on assiste à leurs interventions avec les patients dont le visage s'illumine au contact de l'animal.

«Quelquefois, certains résidents, qui ne parlent plus beaucoup à cause du stade de leur maladie, vont se remettre à parler et sourire durant les séances de zoothérapie. Par exemple, une patiente que j'ai saluée plus tôt ce matin et qui ne m'a pas répondu, s'est spontanément mise à parler avec Big Ben quand nous l'avons mis en contact avec elle», explique Nancy Douville.

Et que dire de plus quand on assiste de visu à ces petits miracles comme lorsque cette même patiente, au visage plutôt fermé, a murmuré dans son sillage, alors que nous quittons l'aile avec les chiens: «Ils sont beaux les petits chiens!»



Photo Julie Godin
Ci-dessus, on aperçoit les zoothérapeutes Isabelle Guibord et Nancy Douville qui entourent la directrice générale de la Fondation des CHSLD Drapeau, Deschambault, Maisonneuve, Josée Perrier.

Fier partenaire de la Fondation Drapeau-Deschambault

Le partenariat
L'expertise
Le développement
L'efficacité



LA SOLUTION
AMYOT GÉLINAS

SOCIÉTÉ DE COMPTABLES PROFESSIONNELS AGRÉÉS

Certification
Fiscalité
Taxes à la consommation
Services conseils
Tenue de livres
Recrutement

amyotgelinas.com

1 877 326-3400

783198_53685_4



L'ÉQUIPE

HÉLÈNE & SERGE

a atteint le camp de base
de l'Everest pour la
Fondation Drapeau et Deschambault.

450 970-2200



RE/MAX TMS S.R. inc.
Agence immobilière

UNE T.E.S. POUR PRÉSERVER LES ACQUIS ET HABILITÉS DES RÉSIDENTS

JULIE GODIN
jgodin@groupejcl.ca

Les techniciens en éducation spécialisée (T.E.S.) sont souvent connus pour être très présents dans les écoles auprès des jeunes, mais peu de gens savent que certains travaillent aussi au sein des équipes professionnelles des CHSLD. Le pavillon Hubert-Maisonneuve de Rosemère en compte d'ailleurs une en la personne de Julie Lachance.

Cette dernière, dont le poste à 4 jours semaine est entièrement financé par la Fondation Drapeau et Deschambault, travaille depuis deux ans à ce pavillon qui compte plus de 150 résidents. Il comporte également une unité spéciale (l'unité prothétique) réservée à près d'une quinzaine d'entre eux atteints d'Alzheimer et de troubles cognitifs plus avancés.

Quand on la questionne à savoir quelles sont ses impressions sur sa clientèle gériatrique en centre hospitalier, elle y va avec franchise. «Les personnes âgées ont besoin de beaucoup d'amour, de contacts physiques. Si je n'étais pas ici, je crois que

ce serait une lacune, dans le sens où les familles trouvent ça souvent très difficile, certaines espacent les visites. J'essaie d'apporter le contact humain à ces personnes», explique-t-elle.

Massage des mains, massage des épaules, art-thérapie et câlins sont des outils qu'elle affectionne. Elle travaille avec leurs sens et adapte ses interventions avec l'histoire passée du patient. Son bureau est d'ailleurs rempli de jeux pour stimuler les sens tant olfactif que tactile.

Elle aide aussi tous les autres résidents du pavillon en répondant aux requêtes faites par ses collègues si un trouble de comportement survient. «Si une infirmière me signale, par exemple, avoir traité une personne qui fait beaucoup d'errance ou qui a été violente lors de ses soins d'hygiène parce qu'elle ne comprend pas; je vais aller voir ce qui se passe pendant les soins, je fais mes observations et j'écris mes recommandations», explique-t-elle.

ACCEPTER LA MALADIE

Julie Lachance note aussi que ses patients ne sont pas que des aînés. «Ce ne sont pas tous des personnes âgées qui sont dans les

CHSLD. Il y a aussi des patients atteints du Parkinson, qui ont eu des AVC ou qui ont eu des accidents de voiture, par exemple», précise-t-elle.

La dépression et l'anxiété sont aussi des maux qui guettent les patients qui sont conscients de leur état et de la progression de leur maladie aussi. Selon elle, il est difficile de voir des «progrès» quand des maladies atteignent certains stades plus graves chez un patient, mais des améliorations certaines à leurs conditions de vie se concrétisent sous ses yeux.

«Depuis 8 mois, je travaille avec une patiente septuagénaire atteinte de la maladie de Parkinson. Nous faisons des séances d'art-thérapie et cette dame aime particulièrement les ateliers de peinture. Elle se rattache à cette activité et y pense toute la semaine. Elle réfléchit à comment améliorer son projet. Elle réussit à moins trembler en manipulant son pinceau quand elle se concentre. Elle vit une belle réussite, ses troubles de sommeil ont diminué et elle est aussi moins dépressive», de conclure Julie Lachance.



Photo Julie Godin
Ci-dessus, on aperçoit la technicienne en éducation spécialisée Julie Lachance.

Surveillez notre campagne de financement
hiver 2018
«Pour leur bien-être, donnez»

Projets à financer :

- Musicothérapie et animation musicale
- Animation en milieu de vie
- Maintien à domicile, équipements et transport adapté
- Zoothérapie

Oui je souhaite aider la Fondation !

Don en ligne : www.fondationdrapeauetdeschambault.com



Fondation
des CHSLD | Drapeau
Deschambault
Maisonneuve

100, Chanoine-Lionel-Groulx, Sainte-Thérèse
450 437-4276

TOUJOURS ATTEINDRE DE NOUVEAUX SOMMETS

JULIE GODIN
jgodin@groupejcl.ca

Tout au long de l'année, les membres de la Fondation des CHSLD Drapeau, Deschambault, Maisonneuve travaillent à amasser des fonds pour améliorer la qualité de vie des résidents du CHSLD Drapeau-Deschambault et du pavillon Hubert-Maisonneuve. La Fondation gère à elle seule un budget de 300 000 \$ qui revient directement aux résidents via des services tout comme en équipement, en transport et en activités dans les milieux de vie. Et l'année 2017 en a été une de grand défi pour l'organisation qui a propulsé huit de ses ambassadeurs sur l'un des plus hauts sommets de la planète, le mont Everest. En effet, une équipe de huit courageux aventuriers et ambassadeurs de cœur de la Fondation ont amassé respectivement 10 000 \$ chacun pour la Fondation dans la foulée de ce projet. Tous ont pu vivre l'expérience du Népal et l'ascension de l'Everest durant 21 jours.

SAVOURER LES BISCUITS DU LUTIN POUR UNE BONNE CAUSE

Si certains fabriquent des biscuits pour attirer le père Noël dans leur foyer pen-

dant l'hiver, d'autres en achètent pour une bonne cause et c'est sur cela que planche la Fondation durant l'hiver. En effet, depuis plusieurs années, elle s'associe avec d'autres organismes de la région pour amasser des sous.

Cette année, cette activité de financement se fera en collaboration avec la Fondation du Collège Lionel-Groulx et la Fondation Hôpital Saint-Eustache. Au final, chacune des organisations retient les profits qu'elle génère avec la vente de ses boîtes de biscuits vendues.

La directrice générale de la Fondation, Josée Perrier, souligne que les boîtes de biscuits de la Fondation des CHSLD Drapeau, Deschambault, Maisonneuve seront vendues jusqu'au 10 décembre au Centre Drapeau-Deschambault, au Centre Hubert-Maisonneuve, au Jardin Dion, au Salon des métiers d'art de Sainte-Thérèse, à la maison Lachaine, au Salon des métiers d'art de Rosemère, au Centre communautaire de Rosemère ainsi que dans différents commerces de Sainte-Thérèse.

Josée Perrier précise que cette action fait d'une pierre deux coups. «*En plus d'encourager une bonne cause, les consommateurs contribuent à encourager aussi l'achat local, puisque nos biscuits à l'avoine sont tous produits ici à Blainville par l'entreprise La Petite Bretonne*», explique Josée



Photo Pierre Maisonneuve

Parmi les huit ambassadeurs de la Fondation qui ont gravi l'Everest se trouvait notamment Pierre Maisonneuve, le fils de Charles Maisonneuve qui a fait don du terrain où est situé le Centre Hubert-Maisonneuve.

Perrier.

UN TOURNOI DE GOLF FORT POPULAIRE

Outre les produits gourmands qu'elle vend durant l'hiver, le mois de mai verra la Fondation tenir son événement phare: son célèbre tournoi de golf via La Classique des maires. La rencontre printanière, qui se déroulera le 24 mai 2018, sous la présidence d'honneur des maires et mairesses de la MRC de Thérèse-De Blainville, réunit chaque année plus de 150 joueurs de golf. Un Défi Vélo devrait aussi se tenir au même moment, permettant à des entre-

prises de créer des équipes pour une compétition amicale ailleurs que sur le vert.

Soulignons finalement que la Fondation met actuellement au point les détails d'un prochain grand défi sportif pour des ambassadeurs désireux de se dépasser... à l'international. En effet, en plus du Défi Vélo 2017 prévu le 10 juin prochain, les cyclistes qui souhaitent davantage de défi pourront s'unir comme ambassadeurs pour la bonne cause et partir à l'aventure pour le mont Ventoux en France, réputé pour se trouver sur le trajet du célèbre Tour de France.



En mon nom personnel ainsi qu'au nom des membres du conseil municipal de Rosemère, nous vous souhaitons le meilleur des succès et la bonne continuité de vos réalisations. Votre fondation est un des organismes indispensables au bien-être de notre communauté.

Eric Westram
Maire



756372_40437_2

Félicitations aux administrateurs bénévoles de la Fondation Drapeau et Deschambault, ainsi qu'aux donateurs et commanditaires, pour votre contribution généreuse au bien-être de nos aînés en perte d'autonomie.

Mille mercis de poursuivre aussi dynamiquement votre mission !

Claude Surprenant, député de Groulx

ASSEMBLÉE NATIONALE
QUÉBEC

Hôtel du Parlement
1045, rue des Parlementaires
Bureau 3.43
Québec (Québec) G1A 1A4
Tél. : 418 644-0958 | Téléc. : 418 643-0237

Bureau de circonscription
204, boulevard du Curé-Labelle, bureau 210
Sainte-Thérèse (Québec) J7E 2X7
Tél. : 450 430-7890 | Téléc. : 450 430-4587
claudio.surprenant.grou@assnat.qc.ca



Fondation
des CHSLD

Drapeau
Deschambault
Maisonneuve

Christian Asselin
christian.asselin@groupejcl.ca
Photos Christian Asselin

La Classique des maires, un événement majeur pour la Fondation des CHSLD Drapeau, Deschambault, Maisonneuve



Du comité organisateur du tournoi, on reconnaît Yves Gravel, Josée Perrier, directrice de la Fondation des CHSLD Drapeau, Deschambault, Maisonneuve, Michelle Lapointe, présidente, et Serge Langlois, président- éditeur du Groupe JCL.

Organisée sous la présidence d'honneur des mairesses et maires de la MRC de Thérèse-De Blainville, la 23^e édition de la Classique des maires s'est tenue le 25 mai dernier, sur les allées du Club de golf de Rosemère. Événement-phare de la Fondation Drapeau et Deschambault, l'événement avait alors rallié quelque 150 golfeurs, représentant pas moins de 25 municipalités des Laurentides, de même qu'élus municipaux et de nombreux partenaires. Ensemble, ils ont permis une impressionnante récolte de 50 000 dollars. Cette somme permettra à la Fondation des CHSLD Drapeau, Deschambault, Maisonneuve de poursuivre sa mission auprès des personnes en fin de vie.

Voici, en photos, un résumé de cette journée qui fut forte en émotions!



Serge Paquette, Guy Frigon, Richard Perreault et Patrick Marineau, élus municipaux de Blainville, ont eu amplement le temps d'échanger sur le terrain.



De précieux partenaires de la Classique des maires, Danielle Dolbec, directrice générale du Borea, Steve Cadrin de chez Dufresne Hébert Comeau, et Roland Tourangeau, Caisse Desjardins.



Députée de Rivière-des-Mille-Îles, Linda Lapointe était accompagnée de Yves Bastien, Roger Hamel et Steve Cadrin.



Du mouvement des Caisses Desjardins, on reconnaît Roland Tourangeau, Caisse Desjardins de Saint-Eustache-Deux-Montagnes, Alain Grégoire, Michel Rousseau, Caisse Desjardins de Saint-Eustache-Deux-Montagnes, et Joé Bélanger, Caisse Desjardins de Thérèse-De Blainville.



Du quatuor de la Fondation Hôpital Saint-Eustache, on aperçoit ici Robert Bleau, Antoine Bibeau, la directrice, Diane D. Lavallée et le président, Jacques Pelletier.



Armada de Blainville-Boisbriand, François Bernier, responsable des pensions, Mario Marois, vice-président, Jean-François Paquin, directeur des opérations du Centre d'excellence Sports Rousseau, et Serge-Alexandre Tessier, contrôleur.



Le député Claude Surprenant, à gauche, est ici en compagnie de Normand Alarie, Éric Boudreault et Denis Lavigne, alors maire de Saint-Placide.



Lors du dévoilement du montant amassé, Paul Larocque, alors préfet de la MRC de Thérèse-De Blainville, Michelle Lapointe, présidente de la Fondation des CHSLD Drapeau, Deschambault, Maisonneuve, et Josée Perrier, directrice, de même que Serge Langlois, président-éditeur du Groupe JCL.



De la Fondation du Collège Lionel-Groulx, Paul Paré, président, et Jocelyne Roch, directrice générale. Ils sont accompagnés de Maurice Kennedy et Denis Guindon.



PROMOTION



BUFFETS DES FÊTES

Du 23 novembre 2017 au 3 janvier 2018

À L'ACHAT DE :

3 PLATEAUX =
AU CHOIX

6 PLATEAUX =
AU CHOIX

9 PLATEAUX =
AU CHOIX

RECEVEZ CETTE PRIME* :

BOUCHÉES DE BROWNIES
COMPLIMENTS
300 g

MOÛT DE POMME PÉTILLANT
CHANTEPOM
750 mL

25 milles
AIR MILES™
en prime!
sur présentation de votre carte



IGA extra Daigle

450, rue Blainville Est – Sainte-Thérèse
220, rue Saint-Charles – Sainte-Thérèse

25, boul. des Entreprises – Boisbriand
2605, rue d'Annemasse – Boisbriand

Le plaisir de
**mieux
manger**

IGA

▼ MIDI D'AFFAIRES DE LA CCITB

FRANÇOIS RIOUX PARLE D'EPHNY INTERNATIONAL



Photo Benoît Bilodeau
Philippe Bolduc, vice-président de Discount, reçoit ici les félicitations de Benoît Montpetit, président de la CCITB.

BENOÎT BILODEAU
benoitb@groupejcl.ca

Dans le cadre de son Midi d'affaires du mois d'octobre, la Chambre de commerce et d'industrie Thérèse-De Blainville (CCITB) a accueilli François Rioux, président d'Ephny International, une entreprise qui gère un centre de vacances à Val-Morin, et six camps d'été pour les enfants âgés de 3 à 17 ans, dont l'Académie Sainte-Thérèse, dans les deux pavillons (Sainte-Thérèse et Rosemère) de l'établissement, en vertu d'une entente conclue en 2011.

Détenteur d'une maîtrise en administration des affaires et finissant de l'École nationale de l'humour en 2003, M. Rioux a fait son entrée, la même année, au sein de cette entreprise fondée il y a plus de 50 ans.

Il a profité de son passage à la CCITB pour parler de son parcours, mais aussi du succès d'Ephny International et des efforts déployés en matière de développement organisationnel et de stratégies marketing afin de proposer la meilleure offre de service possible sous une même bannière et, ce faisant, s'inscrire en tant que chef de file dans le domaine des loisirs pour enfants.

PERSONNALITÉ DU MOIS

Comme c'est l'habitude, la CCITB a profité de ce Midi d'affaires pour dévoiler sa Personnalité du mois. Il s'agit de Philippe Bolduc, vice-président de Discount, une agence de location de voitures et de camions présente notamment à Blainville, Sainte-Thérèse et dans le secteur de Saint-Janvier, à Mirabel.

Il est aussi responsable du développement et des opérations pour toutes les succursales de Discount au nord de

Montréal, des Laurentides jusqu'en Abitibi, incluant l'Outaouais. Ce territoire regroupe près de 40 succursales et représente un chiffre d'affaires de 27 M\$.

Grand promoteur des bienfaits et bénéfices de l'achat local, il a participé activement à la campagne d'achat local de l'Association des gens d'affaires de Blainville (AGAB) qui a pris fin le 10 novembre. Il a d'ailleurs siégé de nombreuses années au sein du conseil d'administration de l'AGAB et siège toujours sur pareille instance au sein de la Société de promotion des pôles commerciaux de Blainville.

M. Bolduc et Discount s'implique également beaucoup au sein de leur communauté dans diverses causes, notamment la Maison des jeunes de Blainville et la 20e édition de l'Annuelle dégustation de vins et fromages, dont il est le président d'honneur cette année, la course Bruno-Surin, Moisson Laurentides, le défilé du père Noël et la Fondation Rêves d'enfants.

«Je remercie tout le monde pour cet honneur. Je suis surtout fier d'être entouré, de pouvoir compter sur des employés incroyables. Aussi, pour moi, c'est important d'aider les jeunes à trouver leurs compétences», a-t-il dit tout simplement, non sans rappeler ses troubles d'attention et ses difficultés à l'école.

PROCHAIN MIDI D'AFFAIRES

Notons que le prochain Midi d'affaires de la CCITB aura lieu le mercredi 15 novembre prochain. Le conférencier invité Bastien Poulain, créateur de 1642 Sodas, une jeune compagnie qui distribue trois sodas (cola, tonic, soda au gingembre) dans plus de 1 000 points de vente au Québec, en France et en Belgique.

Pour plus de renseignements et se procurer des billets: [www.ccitb.ca].

L'HIVER S'EN VIENT

À FAIRE



Traitement
antirouille

IMPOSSIBLE D'Y ÉCHAPPER

Protégez votre véhicule contre la rouille dès maintenant

L'hiver est à nos portes et, au Québec, aucun véhicule n'est complètement immunisé contre la rouille, même les plus récents. Notre climat hivernal nous apportera plusieurs éléments qui favoriseront et accéléreront la formation de rouille sur votre véhicule : pluie, neige, brusques changements de température, calcium et autres abrasifs répandus sur nos routes, etc. Heureusement, Antirouille Métropolitain vous offre une protection complète.

Grâce à plus de 40 ans d'expertise, un produit unique, des équipements spécialisés et une main-d'œuvre professionnelle, nous pouvons garantir un traitement antirouille de qualité supérieure. De plus, nous offrons une garantie à vie sans frais pour les véhicules neufs et légèrement usagés*.

* Certaines conditions s'appliquent

ANTIROUILLE MÉTROPOLITAIN?



GROUILLE AVANT QUE ÇA ROUILLE

BLAINVILLE
738, boul. Du Curé-Labelle, # 100
450-818-3600

LAVAL
600, boulevard St-Martin Est
450-668-9883

RENDEZ-VOUS : ANTIROUILLE.COM

AIDER LES GENS

«AU SEUIL DE L'INSUPPORTABLE»

NICOLAS T. PARENT
nparent@groupejcl.ca

L'organisme Réinsertion sociale du Soleil Levant tenait son assemblée générale annuelle en septembre dernier, à la Maison du citoyen de Sainte-Thérèse, en présence d'intervenants impliqués et de membres de l'équipe administrative réunis autour d'une grande table de discussion. Un bilan de la dernière année et un suivi des prochaines actions de l'organisation étaient au menu lors de ce rendez-vous.

Il faut comprendre, d'une part, que le Soleil Levant offre trois types de services à sa clientèle. En entrevue, Marie-Josée Bleau, directrice générale, expliquait d'entrée de jeu les divers volets d'action de l'organisme.

«D'une part, il y a le centre d'intervention de crise en hébergement, qui est notre service principal. Il s'agit de la mission la plus connue du public concernant notre organisation. Nous avons également deux volets satellites, soit les Appartements

supervisés Les citadins pour des personnes qui veulent entamer des démarches pour aller en appartement, en espérant y être de façon autonome, mais qui ont un diagnostic grave de troubles en santé mentale. On parle ici de troubles psychotiques. Enfin, nous avons la clinique communautaire de psychothérapie qui n'a aucun financement. C'est un service autonome qui s'autofinance. Il existe depuis 9 ans maintenant. À chaque année, on offre autour de 1 500 séances de psychothérapie.»

Ces rencontres sont offertes aux gens qui en ont besoin, mais qui ne peuvent pas s'offrir le service à l'extérieur, vivant dans une situation financière qui ne permet pas des visites chez un professionnel en santé mentale. «C'est une clientèle qui ne peut pas s'offrir les services d'un psychologue, autant au privé qu'au public. À notre clinique communautaire, le tarif minimum est de 20 \$. Notre service est ainsi accessible aux gens à faible revenu pour qui la détresse psychologique est importante.»

LE BILAN

«Pour notre volet principal, nous avons atteint nos objectifs et même plus. Nos ser-

vices sont de plus en plus utilisés. En 2016, il y a eu une augmentation du nombre de demandes d'hébergement et du nombre de séjours de 10 %. C'est un record!»

Les causes de cette augmentation sont multiples, mais la croissance démographique est un facteur important, selon Mme Bleau. Les Laurentides présentent un des taux de croissance démographique les plus importants au Québec. Statistiquement, il est normal que les besoins en santé mentale soient revus à la hausse dans la région. La réorganisation des services de santé est aussi une cause. La population a plus de difficulté à combler ses besoins. Ainsi, les gens se tournent vers des organismes comme le Soleil Levant pour les aider dans leur cheminement.

«Pour Les citadins, nous avons augmenté le nombre de places disponibles en réadaptation de santé mentale. Il s'agit d'un programme de deux ans où on accompagne les gens dans la poursuite de leurs objectifs pour gagner en autonomie et pour effectuer leur retour en collectivité. Les gens utilisant ce volet peuvent renouveler leurs baux pour un autre séjour de deux

ans. Ils vivent dans des HLM, donc des loyers modiques. Ça les aide beaucoup aussi, au niveau budgétaire», d'ajouter la directrice générale.

BESOIN DE FINANCEMENT

Les deux premiers volets fonctionnent très bien, mais le dernier souffre d'un manque sérieux de financement. «Ça va mal pour la clinique communautaire, car nous arrivons de moins en moins, d'année en année. Nous avons des commanditaires, des donateurs et des dirigeants pour nous offrir des subventions afin d'assurer notre survie. Nous avons besoin de 15 000 \$ par année. Ce n'est pas beaucoup, mais il s'agit d'un trop gros montant à assumer pour nous. À chaque année, il y a toujours une certaine précarité au niveau du dernier volet. On ne sait jamais ce que l'avenir nous réserve.»

Pour plus d'informations concernant l'organisme, il suffit de visiter le [http://www.rsssoleillevant.org/]. Il est possible de faire un don sur le site, en cliquant sur l'onglet indiqué sur la page d'accueil.

779801_62546_4

LE GROUPE
MAURICE
LE GROUPE MAURICE.COM

Grand Marché de Noël

À la résidence LES RÉSIDENCES DU MARCHÉ, le samedi 25 novembre
et à la résidence BORÉA, le samedi 2 décembre, de 10h à 16h.

C'est le moment de penser à vos cadeaux des Fêtes ! Pour faire le plein de bonnes idées, notre marché de Noël vous propose de découvrir les créations originales de plusieurs exposants de la région. Ouvert à tous !

25, rue du Marché, Sainte-Thérèse
450 433-6544 | LesResidencesDuMarche.com

LES RÉSIDENCES
DU MARCHÉ

61, 54^e avenue Est, Blainville
450 508-8073 | ResidenceBorea.com

BORÉA



▼ SALON ROMANCE ET MARIAGE

UNE FIN DE SEMAINE SOUS LE THÈME DE L'AMOUR ET DE L'UNION

NICOLAS T. PARENT
nparent@groupejcl.ca

Le salon Romance et mariage se tenait les 4 et 5 novembre au Parc équestre de Blainville et il s'agissait d'un rendez-vous à ne pas manquer pour les couples de la région des Laurentides et des alentours, projetant de se fiancer, de se marier ou de renouveler leurs vœux. Un bon nombre d'exposants étaient sur place afin de faire découvrir aux convives divers produits et services, et ce, pour toutes occasions spéciales.

Cette année, la marraine de l'événement

était Danielle Ouimet, connue pour ses apparitions à la télévision québécoise. Sur place, elle prenait le rôle de présentatrice à l'aire d'animation. D'ailleurs, les gens ont pu assister à un atelier qu'elle présentait, portant sur la confection de décorations de table pour les réceptions de mariage.

Le tout était organisé par Lorraine Lauzon, présente pour accueillir les gens sur place tout le long du week-end. «Nous avons une variété de produits et de services à offrir, mais surtout de la qualité. Il y a tout ce qu'il faut pour mettre sur pied un mariage inoubliable!» mentionne-t-elle, lors de la dernière journée, soit le dimanche 5 novembre.



Photo Nicolas T. Parent
Voici les nombreux exposants du Salon présenté à Blainville, les 4 et 5 novembre 2017. Sur la photo, ils sont accompagnés par Marcelle Alexis et Franck Olivier.

En effet, il y avait de tout, pour maris et femmes, soit des robes de mariée, des produits de maquillage, des salles de réception, des desserts, des complets et même du mini-putt. Au menu, conseils et astuces fournis par des professionnels en la matière: «Je tiens à remercier tous les exposants, pour leur présence et leur générosité, et les visiteurs aussi présents en grand nombre à notre salon pour découvrir les services et les produits offerts. Ce fut une très belle fin de semaine.»

UNE TONNE D'ACTIVITÉS

Les amateurs de romance étaient servis.

Au programme, il y avait des spectacles, des ateliers et des prix à gagner. Notons la visite d'Étienne Drapeau, Marcelle Alexis et Franck Olivier. Ces derniers, formant un duo, ont fait une prestation musicale, devant plusieurs dizaines de gens, en complément des nombreuses activités offertes sur le site. Josée Boudreault et son conjoint, Louis-Philippe Rivard, étaient aussi sur place pour le plaisir des invités.

Enfin, pour plus d'informations concernant le Salon et les exposants présents à ce rendez-vous automnal, il suffit de visiter le [http://romanceetma-

▼ SPECTACLE-BÉNÉFICE

YVES LAMBERT ET SES MUSICIENS À BLAINVILLE



Un spectacle-bénéfice organisé par le Club Lions Sainte-Thérèse aura lieu le jeudi 23 novembre prochain, à 19 h 30, au parc équestre de Blainville. En vedette, Yves Lambert et ses musiciens. Rappelons que Yves Lambert est le fondateur du très populaire groupe La Bottine souriante. Les profits réalisés au cours de cet événement serviront à soutenir les causes de la cécité du diabète. Le coût des billets est de 23 \$, tandis que pour les étudiants, le coût est de 18 \$. Pour informations et réservations, veuillez contacter Pierrette, au 450 435-1987.

Journée Spaghetti **31^e** **19 novembre**

Paroisse Sainte-Famille

Centre communautaire de Blainville
1000, ch. Du Plan-Bouchard

8 \$ (spaghetti, adulte)
4 \$ (spaghetti, enfant jusqu'à 12 ans)

PROGRAMME DE LA JOURNÉE:

- 11 h 30 Début du service des repas
- 12 h Noël en chansons avec Myreille Proulx
Pour les jeunes: maquillage, «tattoo», dessin
- 13 h Visite du père Noël, de la mère Noël et de leurs amis
- 14 h L'heure du conte de tante Véro
- 15 h Spectacle Tricote et Cocotte
- 16 h Alyson Bédard, chanteuse
- 17 h Gilbert Lauzon, chansonnier
- 18 h 30 Fin du service des repas
- 18 h 45 Début des tirages
- 20 h Fin de la journée

À tous les cuisiniers et cuisinières, nous avons besoin de desserts maison.

Faites-nous découvrir vos recettes préférées: petits gâteaux, sucre à la crème, fudge, biscuits, galettes, etc. Merci à l'avance!

LA RIVIÈRE DES MILLE ÎLES: UNE SOURCE D'INSPIRATION POUR PLUSIEURS ARTISTES



Photo Nicolas T. Parent
Plusieurs artistes ont lu leurs œuvres pendant la soirée, dans le cadre d'un large concours littéraire.

NICOLAS T. PARENT
nparent@groupejcl.ca

La poésie était à l'honneur à la bibliothèque de Rosemère, le 2 novembre au soir, alors que des écrivains de la zone métropolitaine de Montréal y partageaient leur talent devant plusieurs dizaines de personnes dans la verrière. Cet exercice littéraire était présenté dans le cadre du projet Ambassadeurs de rivière, s'arrêtant à plusieurs endroits et, cette fois, au nord de la rivière des Mille Îles.

Les gens étaient invités à écrire, en

marge de la présentation des lauréats et du finaliste de l'activité. Avant son allocution, Nancy R. Lange en profitait pour expliquer les circonstances de l'activité à l'extérieur de la pièce.

«Je suis la présidente du regroupement RAPPEL Parole-Création, qui est un collectif d'écrivains lavallois en réseautage avec d'autres régions comme les Laurentides. Je suis aussi porte-parole pour les Porteurs d'eau pour la Coalition Eau secours!, qui est un organisme qui protège l'eau depuis maintenant 20 ans. Pour cet anniversaire, j'ai décidé d'organiser une série de concours littéraires autour des rivières du Québec, pour les mettre en

valeur. Dans ce cas-ci, c'est un événement qui prend place aux abords de la rivière des Mille Îles. J'ai fait équipe avec un professeur de peinture qui a fait un atelier avec le Regroupement des artistes de Rosemère.»

NARRATION ET DÉCOUVERTES

En fait, les écrivains en exercice s'inspiraient des œuvres du regroupement d'artistes rosemérois pour produire des contes, poèmes et nouvelles littéraires. Une œuvre leur était assignée pour l'exercice. Ils étaient invités à partager aux autres leur talent, à la toute fin de la soirée.

Dans la première partie, Mme Lange prenait la parole pour expliquer le projet et, à tour de rôle, les lauréats lisaient un texte de leur cru, portant sur l'eau, telle une source de souvenirs, d'émotions et de vie. Ensuite, un album et un livre, nommé les Cantiques de l'eau, leur étaient remis.

Notons d'ailleurs que tous les textes des lauréats se retrouvent sur le site de RAPPEL Parole-Création.

«Que vous soyez finaliste ou non, chaque voix compte. On met le texte en permanence sur le site et il s'agit d'une démonstration de votre engagement artistique et littéraire. On veut aussi mettre tous les textes de tous les concours. Je trouve l'exercice inspirant et beaucoup de gens visitent notre site pour connaître le projet, la cause qui est rattachée à celui-ci.»

Pour lire les textes et pour plus d'informations concernant l'association artistique, il suffit de visiter le [https://rappel-parolecreation.org/].

Pour des informations concernant le Regroupement des artistes de Rosemère: [https://www.leregroupermentdesartistesderosemere.com/].

▼ REVAMPÉ ET MODERNISÉ ODYSCÈNE A UN NOUVEAU SITE INTERNET

JOURNALISTE
@groupejcl.ca

Après plusieurs mois de travail, la Corporation Odyscène est heureuse d'annoncer la mise en ligne de son nouveau site Internet. Cette nouvelle vitrine interactive a été entièrement revampée et modernisée afin de faciliter l'accès à la programmation de spectacles présentés par Odyscène. Plus vivant et plus convivial, le site offre maintenant une navigation des plus intéressantes pour tous les usagers.

Notons que l'aspect visuel du site Internet a été entièrement modifié: un design épuré, des photos de grandes dimensions et du contenu vidéo mis de l'avant. Le processus d'achat a également été facilité et la clientèle peut maintenant se procurer des billets à partir de tous ses appareils: ordinateur, téléphone intelligent et tablette.

NOUVEAUTÉS

Parmi les nouveautés du site, un «Espace membre» a été créé afin de permettre aux détenteurs d'une carte privilégiée Odyscène d'avoir accès rapidement à leur compte membre et aux tarifs préférentiels. La section «Soupers-spectacles» offrira une liste d'excellents restaurants où déguster un succulent repas avant les spectacles. L'onglet «Nos salles» recense l'information pour chacune des trois salles de spectacle. En un clic, vous y trouverez toute l'information sur la location des salles, les plans de salle et les devis techniques.

La refonte du site Internet a été confiée à l'Agence Carbone. Odyscène souhaite que cette nouvelle plateforme réponde aux besoins de sa clientèle et devienne un outil indispensable pour ceux et celles qui souhaitent se procurer des billets de spectacle. L'invitation est lancée pour une visite à l'adresse [www.odyscene.com].

Surveillez nos cahiers



«Nos cahiers de Noël»

- Idées-cadeaux
- Préparatifs des fêtes
- Aubaines avant Noël
- Rendez-vous beauté des fêtes

Du 15 novembre
au 13 décembre

LA VOIX MILLE ÎLES! LA CONCORDE!

782931_69994_4

Contactez-nous

Maximisez votre visibilité,
réservez votre espace au

450 435-0336 auprès de
Clémence, poste 329
Manon, poste 330
cleblanc@groupejcl.ca





SPORTS D'ICI

▼ ÉCOLE DE L'AQUARELLE

À BLAINVILLE, ON BOUGE AU CUBE!



Photo Nicolas T. Parent

Les élèves de l'école de l'Aquarelle étaient conviés à une séance de cardio au parc Marc-Aurèle-Fortin, de Blainville, le 5 octobre dernier, dans le cadre du projet «On bouge au cube!».

NICOLAS T. PARENT
nparent@groupejcl.ca

L'école de l'Aquarelle, située à Blainville, conviait ses élèves, soit plus de 300 écoliers, à s'entraîner et dépenser de l'énergie au parc Marc-Aurèle-Fortin, non loin de l'institution, le 5 octobre, en après-midi. Cette séance a débuté sous l'initiative de Christian

Bolduc, professeur d'éducation physique, qui souhaite voir bouger les jeunes dans le cadre du projet «On bouge au cube!».

L'école fait partie de la douzaine de participantes dans sa commission scolaire et elle ne fait pas les choses à moitié. En effet, les parents étaient avertis de préparer vêtements de sport et gourdes d'eau. Les élèves ont marché vers l'espace vert blainvillois, tout en suivant leurs enseignants, en rang. Après la prise de photo, les adul-

tes conviaient leurs écoliers à une séance de «workout» animé. Ils ont monté sur une butte et servaient de modèle aux jeunes éparpillés autour, à 200 degrés.

PAUSES ACTIVES

M. Bolduc précise que le projet va plus loin qu'une simple activité cardio d'après-midi. «Il inclut tous les acteurs de l'école, donc les élèves, les enseignants, le personnel et le service de garde. Tous participent

à ce merveilleux projet.» En plus de cette séance, les écoliers sont conviés à d'autres périodes d'exercice le matin. Des «pauses actives» sont également au menu pendant la journée. «On sait que l'exercice est important et essentiel pour l'apprentissage des enfants. Nos jeunes sont donc invités à faire de l'exercice dans le cadre de pauses actives. C'est un bon moyen pour les stimuler», de conclure l'enseignant blainvillois.

LE ROCKET À LA PLAGE BELL



MERCREDI 15 NOVEMBRE | 19H30
VS COMETS D'UTICA

Soirée Home Dépôt
Distribution de tuques aux 3000 premiers partisans

Présenté par



VENDREDI 17 NOVEMBRE | 19H30
VS PHANTOMS DE LEHIGH VALLEY

Soirée Réseaux sociaux

BILLETS INDIVIDUELS À PARTIR DE 25\$ TAXES INCLUSES

ROCKETLAVAL.COM/BILLETS-INDIVIDUELS
1-855-595-2200

UNE ÉQUIPE DE SOCCER DE LORRAINE ET ROSEMÈRE CHAMPIONNE



L'équipe de soccer U16F-AA de Lorraine-Rosemère a terminé la saison en première place du Classement de la division LLL, avec une fiche de 14-3-1. L'équipe s'est classée pour les championnats provinciaux AA, à Saint-Jean-sur-le-Richelieu. Les filles ont remporté, sous une pluie intense, la médaille de bronze, avec une victoire de 5-1 contre Lakeshore. Nous pouvons reconnaître François Chartrand, président CSLR, Audrey Gagnon-Boivin, Nadya Pilon-Corona, Émilie Dagenais-Roberge, Virginie Gélinas, Meghan Nardolillo, Kiara Charlebois, Maika Blanchard, Éloïse Fradette, Clémence Dumesnil, Alexia Hogue, Camille Chartrand, Myriam De Conninck, Sandrine Leblanc-Picard, Rose Noël et Amy Deuel. Absents de la photo: les entraîneurs Ricardo Corona, Louis Blanchard et Aldo Valetta et les joueuses Melody Constantin et Victoria Valletta. Un merci particulier aux commanditaires Couche Tard et Alcovi Capital, pour leur soutien au sport amateur de la région.

▼ VICTOIRE DE 6-2 FACE À L'ALBATROS DU COLLÈGE NOTRE-DAME

LES VIKINGS SIGNENT UNE 8^E VICTOIRE EN 10 MATCHS À L'EXTÉRIEUR



Photo Yves Déry

Pour une deuxième fois, le défenseur Zachary Racicot (1-9), de Boisbriand, a amassé trois aides lors d'un match, exploit qui lui a valu d'être nommé la troisième étoile de cette victoire de 6-2 des Vikings face à l'Albatros du collège Notre-Dame.

BENOÎT BILODEAU
benoitb@groupejcl.ca

À nouveau, les Vikings de Saint-Eustache, de la Ligue de hockey midget AAA du Québec (LHMAAAQ), n'avaient qu'un seul match au programme au cours de la dernière fin de semaine. Et cette fois-ci, ce seul match s'est conclu par une victoire de 6-2 face à l'Albatros du collège Notre-Dame, grâce à des doublés de Tristan Lemyre et Félix Lafrance.

Cette victoire permet à la troupe de l'entraîneur-chef Alexandre Gagnon de se maintenir tout au haut de la division CCM. Après 18 matchs, les Vikings comptent maintenant 41 points, neuf de plus que l'Intrépide de Gatineau qui, lui, a remporté ses deux matchs en fin de semaine dernière. L'équipe gatineoise a cependant disputé trois matchs de plus que l'équipe eustachoise.

Au classement général, les Vikings se retrouvent maintenant à sept points du premier rang et du Blizzard du Séminaire Saint-François. Ce dernier a toutefois quatre matchs de plus à son actif que les Vikings. Une victoire en temps réglementaire rapporte, rappelons-le, trois points au gagnant.

VICTOIRE

Après avoir subi une deuxième défaite seulement la semaine précédente à l'extérieur, face aux Gaulois de Saint-Hyacinthe, les Vikings complétaient leur séjour de quatre matchs consécutifs sur les glaces adverses en visitant, samedi dernier, en fin d'après-midi, l'Albatros du collège Notre-Dame, à Rivière-du-Loup.

Et les joueurs d'Alexandre Gagnon ont rapidement pris les commandes de ce match, marquant trois buts dès l'engagement initial pour faire 3-0 au terme de

celui-ci. Tristan Lemyre (6e), de Mirabel, Félix Lafrance (11e), de Saint-Eustache, et Vincent Boily (7e), de Saint-Eustache, ont tour à tour fait bouger les cordages dans cette première période.

Puis, les Vikings ont ajouté deux autres buts, ceux d'Antoine Rochon (8e), de Saint-Jérôme, et de Tristan Lemyre (7e), en deuxième période pour accroître leur avance à 5-0. L'Albatros a cependant répliqué lors de cet engagement avec un premier filet, puis un deuxième en troisième période pour réduire l'écart à 5-2. Mais le capitaine Félix Lafrance a éteint tout espoir en marquant son 11e de la saison et fermant ainsi les livres à 6-2. Il s'agissait d'une 8e victoire à l'extérieur pour l'équipe eustachoise en 10 matchs cette saison.

Sans surprise, Tristan Lemyre (2-0) et Félix Lafrance (2-0) ont été nommés la première et la deuxième étoiles de ce match. Le défenseur Zachary Racicot, de Boisbriand, a lui été choisi la troisième étoile grâce aux trois aides qu'il a récoltées, exploit qu'il avait d'ailleurs réussi lors du tout du premier match de la saison des siens.

MATCHS À VENIR...

Ce périple à l'extérieur maintenant complété, les Vikings seront de retour à l'aréna Florian-Guindon ce vendredi 17 novembre, à compter de 19 h 15, pour un match contre Laval-Montréal qu'ils ont défait lors de leur premier affrontement. Puis, le dimanche 19 novembre, ils reprendront la route en direction de Lachenaie pour y affronter le Phénix du collège Esther-Blondin qu'ils ont vaincu déjà trois fois cette saison.

Pour suivre les Vikings: [<https://vikings.liguemidgetaaa.ca>] ou [www.facebook.com/VikingsLHMAAAQ].

Ne pas oublier...
SAMEDI 18 NOVEMBRE 19H

ATTENTION CHANGEMENT D'HEURE DE MATCH
19H

#11 ALEXIS LAFRENIÈRE
1^{er} choix total du repêchage 2017
Natif de St-Eustache

VS

#19 ALEX BARRÉ-BOULET
Armada
Blainville-Boisbriand

Avez-vous votre billet?
450 276-2328 POSTE 1

EMBARQUEZ-VOUS DANS L'ARMADA | 7 JOUEUR SAISON!

ARMADAHOCKEY.CA
3600 BOUL. DE LA GRANDE-ALLÉE, BOISBRIAND

#ARMADABL

AGENDA D'ICI

AVIS: Veuillez prendre note que la publication gratuite de messages dans l'Agenda d'ici est réservée aux organismes sans but lucratif (maximum de 50 mots). Préparez votre communiqué et envoyez-le par télécopieur au 450 435-0588, ou à l'adresse suivante: nroy@groupejcl.ca avant le lundi à 14 h.

La rédaction

MINOUS PARMIS NOUS

Rencontre avec le comité de Minous parmi nous le dimanche 19 novembre, de 10h à midi, à la Maison du Citoyen situé au 37 rue Turgeon, Sainte-Thérèse. Venez prendre un café et découvrir les activités de l'organisme pour faire cesser la surpopulation des chats errants. Bienvenue aux citoyens, aux organismes et aux bénévoles intéressés. Renseignements: 450 434-1440 poste 2657.

CALACS LAURENTIDES

Le Centre d'aide et de lutte contre les agressions à caractère sexuel offre des services d'aide en contexte volontaire aux femmes et adolescentes de 12 ans et plus ayant vécu une agression à caractère sexuel. Ces services sont gratuits, confidentiels, et disponibles dans la région de Saint-Jérôme et Saint-Eustache. Des cours d'autodéfense sont également offerts. Pour nous joindre: Saint-Jérôme: 450 565-6231; Saint-Eustache: 450 491-2975.

CENTRE D'ENTRAIDE THÉRÈSE-DE BLAINVILLE

Recherche un cuisinier bénévole. Le Centre offre un dîner communautaire tous les jeudis: un repas complet offert aux membres et aux passants pour la modique somme de 2 \$. Le dîner est servi de 11h30 à 12h45. Une cinquantaine de personnes sont reçues chaque semaine. Renseignements: Danielle au 450 435-0199.

LES MATINS MÈRE ET MONDE

Tous les mercredis (septembre à juin), 9h à 11h, centre culturel Laurent-G.-Belley, 4, Montbéliard, Lorraine: répit, rencontre et conférences pour parents et animation pour les enfants 0-5 (de Laval et de la Rive-Nord); aussi souper mensuel, les premiers vendredis du mois. Renseignements: [www.lesmatins.ca] ou 450 621-2933.

PAROISSE SAINTE-THÉRÈSE-D'AVILA

Vente de livres usagés au sous-sol du presbytère (entrée par la rue Saint-Charles: Frigo, de 9 h à 15 h, les premiers samedis du mois jusqu'en décembre. Grand choix. Prix avantageux. But: la conservation de notre patrimoine religieux. Tel: 450 435-9515.

GROUPE RELÈVE POUR PERSONNES APHASIQUES

Activités de communic-action, stimulation, zoothérapie, art-thérapie, musicothérapie, exercices adaptés et activités culturelles offertes aux personnes souffrant de problèmes de communication à la suite d'un AVC; nouveaux locaux au 268,

Grande-Côte, à Saint-Eustache. Accueil du lundi au vendredi, de 10h30 à 15h30. Renseignements au 450 974-1888 ou 1 866 974-1888.

RÉUNIONS DE COUPLE

Votre vie de couple vous inquiète-t-elle? Éprouvez-vous des difficultés de communication? Est-il encore possible de vivre heureux ensemble? L'organisme Réunion de couples propose des réunions anonymes qui se tiennent tous les mercredis, à 19h30, au 7, rue Morand (angle Laviolette), à Saint-Jérôme. Entrée libre. Contributions volontaires acceptées. Renseignements: Sylvie ou Jean-Pierre au 450 438-2456.

VOUS CHERCHEZ UN EMPLOI?

Les personnes handicapées physiques ou sensorielles qui désirent travailler sont invitées à s'adresser à un service spécialisé, rapide et gratuit de recherche d'emploi en appelant AIM CROIT au 514 744-2944 (voix) ou 514 744-2613 (ATS).

CENTRE 50+ BLAINVILLE

Cours et activités pour les 50 ans et plus des Basses-Laurentides: Aérobie, anglais, aquajogging, baseball-poches, billard, tennis de table, bridge, cours de bridge et bridge duplicate, chorale, claquettes, club 500, CrossFit, danse en ligne, danse folklorique québécoise, doigts de fée, échec et mat, espagnol, étirements, informatique, jeux variés, marche, mise en forme, monde des vins, spectacle Odyscène, peinture à l'huile et acrylique, plein air hivernal, quilles, regroupement musical, scrabble amical, scrabble duplicate, tai-chi-chuan, troupe de théâtre, Université du troisième âge, vélo et Zumba Gold, au 1015A, Labelle, Blainville. Renseignements: 450 435-1708.

LIGNE INFO-ABUS AUX AÎNÉS

La ligne Info-Abus aux aînés est un service téléphonique bilingue et confidentiel d'écoute, et de référence offert aux personnes âgées victimes d'abus sur le plan psychologique, financier ou physique et à toute personne concernée par une situation d'abus concernant un aîné. Renseignements: 514 489-ABUS ou 1 888 489-ABUS.

CLUB PHOTO DE BOISBRIAND

Campagne de recrutement pour rejoindre le Club photo de Boisbriand. Frais d'inscription: 60 \$ membre résident de Boisbriand (carte de loisirs valide) - 85 \$ membre non-résident de Boisbriand. Les rencontres ont lieu tous les jeudis soir de 19h à 22h (de septembre à mai) au Centre culturel, 480, rue de Chavigny, Boisbriand. Renseignements: marc-andre.thibodeau@clubphotodeboisbriand.org.

CERCLE DE FERMIERES BLAINVILLE

Ateliers pour les femmes blainvilloises de 14 ans et plus qui désirent apprendre différentes techniques d'artisanat textile: broderie, tricot, crochet, couture, courtoise, tissage, dentelle ou peinture sur tissus, etc. À tous les mercredis de 13h à 20h30. Coût: 25 \$ par année (incluant la revue L'Actuelle, le magazine des Cercles de fermières du Québec). Paiement par chèque ou en argent comptant. Renseignements: Nicole Lamothe au 450 434-6074 ou nilamothe@hotmail.com; ou Lisette Verreault au 450 435-8827 ou labelle49@videotron.ca.

SORTIES ORNITHOLOGIQUES

Le CORDEM (Club d'ornithologie de la région des Moulins) vous invite à venir faire de l'observation d'oiseaux. Le calendrier de nos activités est disponible au [www.cordem.ca]. Renseignements: 514 590-4707.

CERCLE DE FERMIERES SAINTE-THÉRÈSE

Venez apprendre le tissage, la courtoise, le tricot à la broche ou au crochet, diverses broderies et bricolages; pour les femmes de 14 ans et plus. France Séguin 450 435-1809 ou Lorraine Joly 450 965-1694.

CENTRE D'AIDE ET DE RÉFÉRENCE

Transport d'accompagnement médical offert. Projet Boîte à lunch, un dîner gratuit tous les jours de classe (au primaire). Cuisine collective: cuisinez en petit groupe et à petits prix (1 \$ par portion). Dîner communautaire pour les résidents, 55 ans et plus, une fois par mois, dès 11h, au centre Jean-Guy-Cardinal. Renseignements et inscription: Gaétan Morin ou Sylvie Beauchamp 450 838-8288.

CLUB D'ASTRONOMIE BOIS DE BELLE-RIVIÈRE À MIRABEL

Le CABBRM regroupe des astronomes amateurs qui promeuvent l'astronomie au Parc régional éducatif Bois de Belle-Rivière de Mirabel. Des soirées gratuites sont organisées le dernier vendredi de chaque mois pour les visiteurs du parc (inclus dans le prix d'entrée) et pour les résidents de Mirabel (entrée gratuite). Vous pourrez observer le ciel à l'œil nu, aux jumelles, au télescope ou via des conférences. Renseignements: consulter notre calendrier d'activités au [cabbrm.wordpress.com/calendrier-des-activites/] ou sur notre page Facebook [www.facebook.com/cabbrm/].

CERCLE DE FERMIERES DE SAINT-JANVIER

Le 2e mardi du mois, réunion mensuelle, à 19h. Jeanne Garand au 450 435-6799.

REVAS

Le 1er et le 3e mercredi de chaque mois, à Saint-Eustache, groupe de parole «Un pas de plus», pour les femmes ayant vécu une agression sexuelle. Renseignements: 450 473-8765 ou revasquebec2010@hotmail.com.

740623_80393_12
Granite Lacroix inc.
Manufacturier de monuments
Manufacturier de monuments
Depuis plus de 60 ans
• Monuments funéraires
• Lettrage au cimetière
• Nettoyage et restauration de monument
• Photos porcelaine • Urnes cinéraires
450 669-7467
www.granitelacroix.com

BOIS-DES-FILION
AVIS PUBLIC
Dérogations mineure

PRENEZ AVIS qu'à une séance ordinaire du conseil municipal de la Ville de Bois-des-Filion qui aura lieu le 11 décembre 2017, à 19 h 30, les demandes de dérogation mineure suivantes seront considérées :

| Demande | Adresse | Zone | Lot | Objet |
|-------------|----------------------------|------|-----------|---|
| 2017-DM-042 | 34, 25 ^e Avenue | 17-H | 1 955 322 | Permettre de conserver l'implantation du bâtiment complémentaire (garage) à une distance de 0,20 mètre au lieu de 1,5 mètre de la ligne latérale droite, le tout tel qu'exigé par l'article 7.2.2 du règlement de zonage numéro 6200. |

Tout intéressé pourra s'exprimer et commenter ces demandes lors de la séance ordinaire du 11 décembre 2017, à 19 h 30, à la salle des délibérations du conseil municipal, sise au 485, boulevard Adolphe-Chapleau.

Fait à Bois-des-Filion, Québec, ce 10 novembre 2017.
Charles-Hervé Aka, LL.M., OMA
Greffier

7833833_40436_2

Avis public

Régie des alcools, des courses et des jeux

AVIS DE DEMANDES RELATIVES À UN PERMIS OU À UNE LICENCE

Toute personne, société ou association au sens du Code civil peut, dans les **30 jours** de la publication du présent avis, s'opposer à une demande relative au permis ci-après mentionné en transmettant à la Régie des alcools, des courses et des jeux un écrit assermenté qui fait état de ses motifs, ou intervenir en faveur de la demande, s'il y a eu opposition, dans les **45 jours** de la publication du présent avis.

Cette opposition ou intervention doit être accompagnée d'une preuve attestant de son envoi au demandeur ou à son procureur, par courrier recommandé ou certifié ou par signification à la personne, et être adressée à la **Régie des alcools, des courses et des jeux, 1, rue Notre-Dame Est, bureau 9.01, Montréal (Québec) H2Y 1B6.**

| NOM ET ADRESSE DU DEMANDEUR | NATURE DE LA DEMANDE | ENDROIT D'EXPLOITATION |
|--|--------------------------|--|
| 10189537 Canada Inc. RESTAURANT CASA GRECQUE 1407, Rue Michèle-Bohec, BLAINVILLE (Québec) J7C 6M4 Dossier 4 721 403 | 1 Restaurant pour servir | 1407, Rue Michèle-Bohec, Local E-1 Blainville (Québec) J7C 6M4 |

Québec

LES PETITES ANNONCES

UN SEUL NUMÉRO

450 974-2244

Commandez vos petites annonces par Internet à petitesannonces@groupejcl.com

AVIS À NOS ANNONCEURS

L'article 242 de la Loi sur la protection du consommateur stipule que: «AUCUN COMMERÇANT NE PEUT, DANS UN MESSAGE PUBLICITAIRE, OMETTRE SON IDENTITÉ ET SA QUALITÉ DE COMMERÇANT.» Nos annonceurs se doivent de publier leurs annonces en conformité avec cette loi. Veuillez noter que la responsabilité des journaux L'ÉVEIL, NORD INFO, LA VOIX DES MILLE-ÎLES et LA CONCORDE se limite à une insertion d'une annonce erronée. Nous vous demandons de bien vérifier votre annonce dès la première parution.

INDEX

| | | | |
|----|--|-----|---|
| 05 | Commerces | 84 | Motos / motoneiges / bateaux / VTT / motomarines à vendre |
| 06 | Ferme à vendre | 85 | Bicyclettes à vendre |
| 07 | Terres / terrains à vendre / à louer | 101 | Offres d'emploi |
| 08 | Terres recherchées | 102 | Demandes d'emploi / banque de CV |
| 09 | Bâtisses commerciales à vendre / à louer | 103 | Occasions d'affaires |
| 21 | Logements à louer | 104 | Gardiennes disponibles / demandées |
| 22 | Condos à louer | 106 | Aides-domestiques disponibles / demandées |
| 23 | Maisons à louer | 109 | Musiciens / artistes |
| 24 | Logements / maisons demandés(es) | 110 | Discomobile |
| 25 | Logements / maisons à partager | 118 | Santé / médecines douces |
| 26 | Chambres à louer | 119 | Coiffure / esthétique |
| 27 | Résidences de personnes âgées | 120 | Toiture |
| 41 | Bureaux à louer | 121 | Offres de services |
| 42 | Locaux à louer / à vendre | 122 | Paysagiste / abattage d'arbres |
| 43 | Entrepôts / Entreposage | 123 | Déneigement |
| 44 | Garages à louer | 124 | Peinture / joints |
| 45 | Salles à louer | 125 | Déménagement |
| 46 | Chalets à louer / à vendre | 126 | Rembourrage |
| 47 | Vacances | 127 | Couture |
| 49 | Recyclage | 128 | Astrologie / cartomanie |
| 60 | Articles demandés | 129 | Activités sociales |
| 61 | Meubles à vendre | 130 | Impôts / comptabilité |
| 62 | Électroménagers à vendre | 131 | Cours |
| 63 | Ventes de garage | 132 | Covoiturage |
| 64 | Informatique | 140 | Prêts sur gages |
| 65 | Instruments de musique | 141 | Méli-mélo |
| 66 | Divers à vendre | 142 | On demande à acheter |
| 67 | Antiquités | 143 | Perdu |
| 68 | Animaux à vendre | 144 | Trouvé |
| 69 | Bois de foyer à vendre | 145 | À donner |
| 70 | Tentes / roulotte / motorisés à vendre | 146 | Remerciements / prières |
| 80 | Machinerie lourde / agricole | 147 | Souhaits |
| 81 | Voitures / camions à vendre | 148 | Services financiers |
| 82 | Véhicules demandés | 149 | Argent à prêter |
| 83 | Remorques à vendre | 150 | Condos à vendre |
| | | 151 | Propriétés à revenu à vendre |
| | | 153 | Visites libres |
| | | 154 | Propriétés à vendre |

21 LOGEMENTS À LOUER

STE-THÉRÈSE: grand 5.1/2, coin paisible, cabanon. Déneigé. Libre immédiatement. 514-212-0482.

STE-THÉRÈSE: rue Cadieux, 4.1/2, 1er étage, rénové, stationnement, 695\$. Libre. 514-585-5260.

STE-THÉRÈSE, rue Forget, 4.1/2, 2e étage, enquête, tranquille. Pas d'animaux. Libre janvier/ février, 650\$. 514-831-3663.

ST-EUSTACHE: 3.1/2, bachelier. Libre maintenant. Prestigieux! Libre bientôt, beaucoup d'inclusions. 514-830-8853.

ST-EUSTACHE: Endroit paisible. Près hôpital. Grand 4.1/2, frais peint, style condo, construction récente. Planchers béton/bois/ céramique. Cabanon. Libre, 825\$/ mois. Pas d'animaux. 514-464-4534.

ST-JÉRÔME, LOFT: poêle, frigidaire inclus. Libre maintenant, 650\$, chauffé, éclairé. Aline, 450-675-1494.

ST-JOSEPH-DU-LAC (Chemin Oka): grand 4.1/2 neuf, demi sous-sol. Endroit très tranquille. Près 640. Pas d'animaux. Enquête de crédit. Libre, 700\$/ mois. M. Constantin, 514-952-7167.

26 CHAMBRES À LOUER

BLAINVILLE: dans maison près services. Câble/ internet. Stationnement. Libre. 115\$/semaine. 514-235-6004.

ST-JANVIER, MIRABEL (coin Curé-Labelle): chambre meublée, tout inclus. Accès poêle, frigo, laveuse, sècheuse, piscine. 340\$/400\$/ mois. 438-992-1516, 514-627-8559.

21 LOGEMENTS À LOUER

BLAINVILLE: 3.1/2, refait à neuf, bain tourbillon, électroménagers inclus ou non. Libre immédiatement. Enquête crédit. 514-267-1253.

BOISBRIAND: grand 4.1/2, libre immédiatement, demi sous-sol, plancher bois franc, entièrement rénové, frais peint. Pas chien. 640\$/mois. 514-830-9055.

GRAND CONDO 3.1/2 DE LUXE, STE-THÉRÈSE: Cuisine en quartz, 5 électroménagers inclus. Ascenseur, thermopompe, stationnement intérieur, 1075\$/mois. Libre immédiatement. Nathalie, 450-478-2189.

LAFONTAINE: 4.1/2, 5.1/2, libres immédiatement. Armoires neuves, spacieux. Près autoroute. 514-912-4523.

STE-SCHOLASTIQUE: grand 4.1/2 (1er), style loft, chauffé, éclairé, déneigé. Enquête crédit. 850\$. 514-968-6238.

STE-THÉRÈSE: 1.1/2-2.1/2, 3.1/2-4.1/2. Immédiatement, décembre. Michel Guay, 450-419-0710, 514-519-6089.

STE-THÉRÈSE (238 Sicard): 4.1/2, près services. Tranquille. Références requises. Libre, 735\$. 514-594-2308.

STE-THÉRÈSE: 4.1/2, rue Mayer (à partir de 725\$/mois). 4.1/2, rue Gauthier avec plancher de bois franc (770\$/mois), 1er décembre. Gens tranquilles. Enquête de crédit. Pas de chien. 514-922-0439.

27 RÉSIDENCES PERSONNES ÂGÉES

RÉSIDENCE POUR ÂGÉS ALZHEIMER: place disponible. 450-623-4481.

STE-THÉRÈSE: résidence certifiée pour personnes âgées (autonomes et semi-autonomes), tous les services inclus. Piscine creusée. À 5 minutes de la clinique médicale et centre d'achats Rosemère. 514-594-9670, 514-889-8167.

41 BUREAUX À LOUER

BUREAUX À SOUS-LOUER À LAVAL: 2550, Daniel-Johnson, jonction 440 et 15. 1700pi.ca.. Très ensoleillé. Cuisine, construction récente. Planchers béton/bois/ céramique. Cabanon. Peut accueillir 6 postes de travail. Salle d'entreposage. 4600\$/mois tout inclus. Fin de bail: décembre 2018. Info. 514-861-2088 poste 23.

VIEUX STE-THÉRÈSE, 48-A TURGEON: espace à partager (bureau comptable) 400pi.ca., s.d.b./ cuisine/ internet/ électricité. Poss. meublé. 700\$/mois. 514-827-6194.

42 LOCAUX À LOUER / À VENDRE

LOCAL À LOUER: 480pi.ca., 213 rue St-Eustache. Très bel emplacement pour un commerce, rue très passante. Libre immédiatement, 900\$ taxes incluses. Martin, 514-799-8185.

MIRABEL (ST-JANVIER): rue de la Paix, à louer 3000pi.ca., +mezzanine 750pi.ca., local commercial / industriel, porte 14pi. de hauteur, 1 quai chargement, 19pieds de clairance. Courant 550 volts. Cour clôturée. 3 bureaux +réception. Info. 450-432-9862.

21 LOGEMENTS À LOUER

STE-THÉRÈSE: grand 5.1/2, coin paisible, cabanon. Déneigé. Libre immédiatement. 514-212-0482.

STE-THÉRÈSE: rue Cadieux, 4.1/2, 1er étage, rénové, stationnement, 695\$. Libre. 514-585-5260.

STE-THÉRÈSE, rue Forget, 4.1/2, 2e étage, enquête, tranquille. Pas d'animaux. Libre janvier/ février, 650\$. 514-831-3663.

ST-EUSTACHE: 3.1/2, bachelier. Libre maintenant. Prestigieux! Libre bientôt, beaucoup d'inclusions. 514-830-8853.

ST-EUSTACHE: Endroit paisible. Près hôpital. Grand 4.1/2, frais peint, style condo, construction récente. Planchers béton/bois/ céramique. Cabanon. Libre, 825\$/ mois. Pas d'animaux. 514-464-4534.

ST-JÉRÔME, LOFT: poêle, frigidaire inclus. Libre maintenant, 650\$, chauffé, éclairé. Aline, 450-675-1494.

ST-JOSEPH-DU-LAC (Chemin Oka): grand 4.1/2 neuf, demi sous-sol. Endroit très tranquille. Près 640. Pas d'animaux. Enquête de crédit. Libre, 700\$/ mois. M. Constantin, 514-952-7167.

26 CHAMBRES À LOUER

BLAINVILLE: dans maison près services. Câble/ internet. Stationnement. Libre. 115\$/semaine. 514-235-6004.

ST-JANVIER, MIRABEL (coin Curé-Labelle): chambre meublée, tout inclus. Accès poêle, frigo, laveuse, sècheuse, piscine. 340\$/400\$/ mois. 438-992-1516, 514-627-8559.

21 LOGEMENTS À LOUER

BLAINVILLE: 3.1/2, refait à neuf, bain tourbillon, électroménagers inclus ou non. Libre immédiatement. Enquête crédit. 514-267-1253.

BOISBRIAND: grand 4.1/2, libre immédiatement, demi sous-sol, plancher bois franc, entièrement rénové, frais peint. Pas chien. 640\$/mois. 514-830-9055.

GRAND CONDO 3.1/2 DE LUXE, STE-THÉRÈSE: Cuisine en quartz, 5 électroménagers inclus. Ascenseur, thermopompe, stationnement intérieur, 1075\$/mois. Libre immédiatement. Nathalie, 450-478-2189.

LAFONTAINE: 4.1/2, 5.1/2, libres immédiatement. Armoires neuves, spacieux. Près autoroute. 514-912-4523.

STE-SCHOLASTIQUE: grand 4.1/2 (1er), style loft, chauffé, éclairé, déneigé. Enquête crédit. 850\$. 514-968-6238.

STE-THÉRÈSE: 1.1/2-2.1/2, 3.1/2-4.1/2. Immédiatement, décembre. Michel Guay, 450-419-0710, 514-519-6089.

STE-THÉRÈSE (238 Sicard): 4.1/2, près services. Tranquille. Références requises. Libre, 735\$. 514-594-2308.

STE-THÉRÈSE: 4.1/2, rue Mayer (à partir de 725\$/mois). 4.1/2, rue Gauthier avec plancher de bois franc (770\$/mois), 1er décembre. Gens tranquilles. Enquête de crédit. Pas de chien. 514-922-0439.

43 ENTREPÔTS / ENTREPOSAGE

ENTREPOSAGE EXTÉRIEUR: roulotte, bateau, remorque, auto, etc. Cour asphaltée, clôturée (barrée). 514-771-1389, 514-773-1111.

45 SALLES À LOUER

SALLE COMMUNAUTAIRE Située à Ste-Marthe-sur-le-Lac. Capacité 50 personnes. Cuisine disponible, très propre. AIR CLIMATISÉ. Location pour quelques heures, la journée ou la soirée. Pour plus d'informations, 450-974-7089.

59 RECYCLAGE/ FERRAILLE

ACHAT: d'auto, mini-van, machinerie lourde et métaux pour la ferraille. Payons comptant. Meilleur prix garanti. Estimation et remorquage gratuits. Donne reçu pour SAAQ. Possède licence de recycleur. Info. 514-944-2834.

ACHETONS VOITURES POUR FERRAILLE: payons jusqu'à 1000\$. Remorquage gratuit. 514-578-7181.

61 MEUBLES À VENDRE

GRENIER POPULAIRE: Meubles divers, à bons prix. 450-623-5891.

66 DIVERS À VENDRE

4 PNEUS D'HIVER: 175/65R15, pour Mini Cooper, montés sur jantes avec enjoliveurs, comme neufs, utilisés 6440km. 514-291-4791.

ÉQUIPEMENT POUR REVÊTEMENT EXTÉRIEUR (aluminium): compresseur, boyaux, marteau avec crampe, madiers avec échafaudage, scie électrique, fil, plieuse 10.1/2pi.(acier), plusieurs grandeurs d'échelles. 2 sets bancs. 450-438-6156.

GRENIER POPULAIRE: vêtements et articles de maison. À bons prix. 450-623-5891.

SCIERIES MOBILES: à partir de 4.397\$. Coupez bois de toutes dimensions avec votre propre scierie à ruban portative. Info et DVD gratuits, www.ScieriesNord.ca/400QN 1-800-408-9995, poste 400QN.

101 OFFRES D'EMPLOI

Autobus R • M ☆☆☆ Inc.☆☆☆
C'est voyager en toute sécurité...
2 POSTES DISPONIBLES COMME
CHAUFFEUR D'AUTOBUS SCOLAIRE
1*) Circuits scolaires seulement
2*) Voyages spéciaux nolisés 2 à 3 jours/semaine et au besoin des remplacements des circuits scolaires.
EXIGENCES: PERMIS DE CONDUIRE CLASSE 2 ET CARTE DE MÉTIER UNIQUE OBLIGATOIREMENT COMMUNIQUÉZ DU LUNDI AU VENDREDI SEULEMENT ENTRE 9 H ET 15 H AU
450 433-2666

67 ANTIQUITÉS

ACHETONS ANTIQUITÉS, BIJOUX OR, MONNAIES, TABLEAUX: Ayotte, Barbeau, Beaulieu, Bellefleur, Bolduc, Borduas, Bruni, Brunoni, Cantin, Cosgrove, Côté, Der, Fortin, Hudon, Lacroix, Lecor, Little, Richard, Riopelle, Rousseau, Tanobe, Villeneuve etc.. www.tableauxantiques.com 514-891-0699.

69 BOIS DE FOYER À VENDRE

****MISE EN GARDE****

A LA SUITE DE NOMBREUSES PLAINTES DE NOS LECTEURS CONCERNANT CERTAINS ANNONCEURS DE CETTE RUBRIQUE, NOUS VOUS RECOMMANDONS D'ÊTRE VIGILANTS AU SUJET DES ESSENCES ET QUANTITÉS DE BOIS DE CHAUFFAGE QUI POURRAIENT VOUS ÊTRE LIVRÉES.

81 VOITURES / CAMIONS À VENDRE

ACHETONS AUTO/CAMION POUR FERRAILLE: (SCRAP). Payons \$300-\$500+ meilleur prix garanti. Serge, 514-349-8259.

4 PNEUS D'HIVER: 175/65R15, pour Mini Cooper, montés sur jantes avec enjoliveurs, comme neufs, utilisés 6440km. 514-291-4791.

À VOIR AUTO, CAMION, 4x4: Financement maison, aucun cas refusé. Voitures 2010 à 2017, léger dépôt, aucun endosseur. 1-866-566-7081, www.financementbrisson.net

ACHETONS VÉHICULES: Payons 300\$ à 550\$. Pour ferraille. 514-891-0808.

ATTENTION! ATTENTION! Besoin d'une auto. Problème de crédit? C'est fini. Aucun cas refusé. Financement sur place. Voiture, camion, van, 2004 à 2013. Robert Cloutier Autos - 450-446-5250 ou 514-830-0098, 1-888-446-5250. www.robertcloutierautos.com

SUBARU HORS BACK 1999: fonctionnel, 420,000km, 500\$. 450-432-7545.

101 OFFRES D'EMPLOI

514-830-8853, PRÉPARES(ES) AUX BÉNÉFICIAIRES: demandés(es) pour résidence de personnes âgées à Deux-Montagnes.

BESOIN 2 CHAUFFEURS DE TAXI: avec "pocket number": temps plein de nuit. Région Ste-Thérèse. Yves, 514-690-4204.

CHAUFFEURS CLASSE 3FM/ classe 1: pour déménagement. Forme physique requise. St-Jérôme. 450-431-6753.

101 OFFRES D'EMPLOI

CABANE À SUCRE AU PIED DE COCHON: est à la recherche de PLONGEURS(SES) à temps plein et temps partiel, sur semaine et fin de semaine, de jour et de soir. Pour informations, Philippe Labelle, 438-889-2981. phil.labelle91@gmail.com

DÉNEIGEMENT BEL-VUE Recherche chauffeur avec expérience ET pelleterie à main pour déneigement secteur Ste-Thérèse 514-236-9009

101 OFFRES D'EMPLOI

CHAUFFEUR CLASSE 3 DEMANDÉ POUR DÉNEIGEMENT: Bernard Sauvé Excavation Inc.. Effectuer le déneigement des routes selon l'horaire établi. Prêt à intervenir chaque fois que la température et les conditions routières l'exigent. Mirabel, 450-475-8503, fax, 450-475-7355 dsauve@sauveexcavation.ca

GARAGE GRAVEL: apprenti-mécanicien recherché, avec expérience, temps plein. Demandez Yvon, 450-435-7269.

DÉNEIGEMENT PAVACO

Est à la recherche de chauffeur de tracteur pour déneigement résidentiel, secteur Terrebonne Ouest avec ou sans expérience, heures garanties et salaire selon expérience.

Contacteur Luc 514 209-2904

IGA Daigle extra

FAUBOURG BOISBRIAND EST À LA RECHERCHE

GÉRANTE DE BOULANGERIE AVEC EXPÉRIENCE

MAGASIN À GROS VOLUME

S.V.P. nous faire parvenir votre CV par courriel iga08548comptabilite@sobeys.com ou par fax au 450-433-6221

INSTALLATION PICAOUETTE INC.

Ouvrier acéricole Temps plein Disponible maintenant

RECHERCHE PERSONNE

- Avec permis conduire
- Voiture
- Avec endurance
- Qui aime voyager
- Qui aime travailler dans la nature

Pour travailler dans l'installation et l'entailage des érables Communiquer avec Régis Caouette au 450-258-3888

Télécopieur: 450-258-1185 picaouetteinc@hotmail.com

Déneigement F. Bigras inc.

RECHERCHE

HOMME DE MAINTENANCE

pour équipement de déneigement temps partiel ou temps plein (selon la température)

Contactez Fernand ou Sylvain **450 430-1789**



ça fait du bien



Pharmacie V. Dupuis et G. Couillard

ASSISTANT(E) TECHNIQUE EN PHARMACIE

Temps plein, 35 h/semaine

- 1 fin de semaine sur 4, 1 soir par semaine
- Salaire compétitif selon expérience
- Expérience minimale requise de 6 mois en tant que technicien(ne) de laboratoire.
- Avantages sociaux (ass. collectives, escomptes d'achat)

Heures d'ouverture

Lundi au vendredi : 9 h à 21 h
Samedi : 9 h à 17 h Dimanche : 10 h à 17 h

Pour notre pharmacie située au
2801, boul. des Promenades, Sainte-Marthe-sur-le-Lac
ENVOYEZ VOTRE CV À: 434639@uniprix.com



ALERTE EMPLOI

À LA RECHERCHE D'UN NOUVEAU DÉFI ?
NOUS AVONS PLUSIEURS OPPORTUNITÉS D'EMPLOI POUR VOUS !

POSTES PROFESSIONNELS

- > Ingénieur(e) chargé de projets, spécialiste en plasturgie
- > Chargé(e) de projets, amélioration continue
- > Chargé(e) de projets au développement de produits
- > Conseiller(ère), Développement des compétences / formation
- > Planificateur(trice) de production
- > Gestionnaire de produits
- > Chef communication
- > Responsable des médias sociaux

POSTES EN PRODUCTION

- > Aide à l'assemblage des kayaks
- > Journalier(ère), manutentionnaire
- > Aide à la réception

AVANTAGES OFFERTS

- > Salaires compétitifs
- > Avantages sociaux intéressants
- > Gym en milieu de travail
- > Accessibilité au transport en commun (autobus 22 et 222)

FAITES PARVENIR VOTRE CV CARRIERE.PELICANSPORT.COM



PELICAN INTERNATIONAL INC.
1000, place Paul Kane, Laval H7C 2T2
1.888.669.6960.PELICANSPORT.COM

783018_90114_12



JOURNÉE PORTES OUVERTES

LE SAMEDI 18 NOVEMBRE DE 9 H À 12 H
LE MERCREDI 22 NOVEMBRE DE 17 H À 20 H
570, BOUL. CURÉ-BOIVIN, BOISBRIAND, QC, J7G 2A7
NOUS RECHERCHONS POUR LE QUART DE FIN DE SEMAINE:

2 MÉCANICIENS/OPÉRATEURS D'ÉQUIPEMENTS (12 HEURES/JOUR)

- DEP opération d'équipements de production ou DEP mécanique industrielle;
- 2 ans d'expérience en tant qu'opérateur de machine (embouteillage ou emballage);
- Capacité à faire du troubleshooting et des réparations sur des machines de production automatisées;

2 ÉLECTROMÉCANICIENS (12 HEURES SOIR/NUIT)

- DEP en électromécanique de système ou un DEC en production automatisée;
- 2 années d'expérience comme électromécanicien d'entretien dans une usine alimentaire;
- Forte capacité analytique en «troubleshooting» électrique, mécanique et pneumatique;
- Expérience de la soudure au TIG sur acier inoxydable; (un atout)
- Connaissance des automates Allen-Bradley et ses composantes périphériques;

Statut: Permanent

Disponibilité: Fin de semaine (vendredi, samedi, dimanche, lundi)

Salaire horaire: 23,50 \$ à 26,00 \$

Avantages sociaux: Assurance médicament, dentaire, vie, invalidité courte et longue durée, REER.

Venez nous rencontrer en grand nombre!

783007_46500_12

101 OFFRES D'EMPLOI

COFFRAGES ATLANTIQUE: Besoin d'hommes et femmes de cour/ préfab, à nos bureaux de Blainville. Le poste est permanent, salaire selon expérience, 40 heures/ semaine. Pour organiser une entrevue, veuillez appeler au 514-602-5464. S.v.p. demandez M. Steve Forget.

LE CENTRE DENTAIRE MIRON: est à la recherche d'une assistante dentaire diplômée pour un poste permanent à temps partiel. Faites parvenir votre CV au 183-B, boul. Ste-Anne, Ste-Anne-des-Plaines, JON 1H0 ou au: desormeauxmiron@videotron.ca

NOËL APPROCHE À GRANDS PAS: besoin d'argent? ADO-BOULOT à la solution pour les 12 à 16 ans. Travail étudiant, de 100\$ à 200\$/ semaine. Tél. 514-895-8293 Johanne, Jean, www.adoboulot.com

NOUS RECHERCHONS CONDUCTEUR(TRICE) avec expérience de tracteur avec souffleur, pour déneigement résidentiel, à Boisbriand. 450-433-2143, fax: 450-433-8089.

NOUS SOMMES PRÉSENTMENT À LA RECHERCHE de représentants(es) à temps plein ou partiel (selon secteur). Salaire selon les résultats, possibilité de 30\$/h à 50\$/h. Information: dianedesjardins57@hotmail.com Envoyez votre C.V. par la poste au Groupe CD/109-305 rue Laviolette, St-Jérôme, Québec J7Y 4H7 ou dianedesjardins57@hotmail.com

RECHERCHE OPÉRATEUR DE TRACTEUR ET "LOADER": avec expérience, pour déneigement. Salaire garanti pour l'hiver. info@propaysage.com 514-831-4006.

101 OFFRES D'EMPLOI

CENTRE DE SERVICE SUZUKI 783442_63664_5

LANGEVIN AUTOMOBILES.COM

RECHERCHE
Préposé de service, atelier mécanique.

Nous sommes à la recherche d'une personne pour compléter notre jeune et dynamique équipe.

Exigences:

- Expérience en installation de pneus et changements d'huile requis.

Faites parvenir votre CV au 450-623-3264 ou par courriel à: ventes@langevinautomobiles.com
Seuls les candidats retenus seront contactés

EXCAVATION Claude Paquin 783433_57064_5

2 postes à combler

- Chauffeur classe 1 - Opérateur de pelle

Travaux en secteur résidentiel

Emploi temps plein, à l'année

Envoyez CV à: excavation.paquin@hotmail.com

Déneigement F. Bigras inc.

recherche candidats avec expérience

OPÉRATEURS(TRICES) de tracteur avec souffleuse arrière et LOADER

Du 15 novembre 2017 au 15 avril 2018

Contactez Fernand ou Sylvain 450-430-1789

103 OCCASIONS D'AFFAIRES

ROUTE DE DISTRIBUTRICES EXCLUSIVE: directement du manufacturier, concept clé-en-main, produits exclusifs, financement disponible. Tél. 438-406-7061.

106 AIDES-DOMESTIQUES DISPONIBLES / DEMANDÉES

DAME MATURE DEMANDEE: non fumeuse. Souper/travaux ménagers légers. Bonne disponibilité. Secteur Terrebonne Ouest. 10-15hres/ semaine. 514-602-8487.

ENTRETIEN MÉNAGER COMMERCIAL: service personnalisé. Soumission gratuite, prix compétitifs. 514-638-3260.

118 SANTÉ / MÉDECINES DOUCES

450-431-7966 ABSOLUMENT À DÉCOUVRIR, LA MAGIE D'UN MASSAGE CHALEUREUX, ENVELOPPANT, SENSORIEL, EXTRÊME DÉTENTE. PRIVÉ. REÇU, 7/7, 9H00-22H00. EN-DROIT CHAMPÊTRE, ST-JÉRÔME.

450-491-6419 MASSOTHÉRAPEUTE ET NATUROPATHE: Massages suédois (doux), shiatsu (musculaire). Reçu, certificats-cadeaux.

CHALEUREUX MASSAGE 7/7: attentionnée, détente, confort, privé, 9h-22h, reçu. 514-775-8333.

MASSAGE DE DÉTENTE: pour homme. Maison privée. 7h00-19h00. Reçu. Daniel, St-Sauveur, 450-275-0780.

101 OFFRES D'EMPLOI

118 SANTÉ / MÉDECINES DOUCES

MASSAGE SUÉDOIS: détente. Première fois gratuit. Reçu, privé, 7/7, possibilité en soirée. Pour femme mature. Marc, 450-974-2156.

NATHALIE HOUDE, MASSOTHÉRAPEUTE PROFESIONNELLE À BLAINVILLE: du lundi au vendredi, 9h00 à 16h00, reçu. 514-249-5663.

PROMO D'AUTOMNE: massothérapie 75 minutes/ 50\$, service à domicile disponible. Sur rendez-vous. Reçu, St-Sauveur. Jean-Pierre 450-675-4746.

119 COIFFURE / ESTHÉTIQUE

COIFFEUSE DEMANDÉE: avec ou sans clientèle, location de chaise. Contactez Aline, 450-675-1494.

120 TOITURE

COUVREUR ST-JÉRÔME: spécialiste des toits plats. Résidentiel, commercial, industriel. www.couvreurst-jerome.com 1-450-268-8738, 450-848-2151.

121 OFFRES DE SERVICES

POSEUR CÉRAMIQUE, BOIS FRANC: plâtre, rénovation de s.d.b., cuisine, sous-sol. Steve, 514-947-8765, paiement carte crédit accepté.

BRIQUE, BLOC, pierre décorative, crépis. 30 ans d'expérience. Estimation gratuite. Michel, 514-944-5979.

450-430-3395, A.L.RÉNOVATION Finition sous-sol, s.d.b., plafonds suspendus, planchers flottant/ céramique, peinture, joints, etc... Réparations tous genres. 27 ANS D'EXPÉRIENCE. Estimation gratuite. RBQ:8305-9998-59. André.

514-250-6388, HOMME À TOUT FAIRE: Rénovations intérieure /extérieure. 514-250-6388.

CALFEUTRAGE: toiture, peinture, revêtement, crépis, planchers, finition, portes, fenêtres. Estimation gratuite. 450-275-0784.

C.J. RÉNOVATIONS: rénovations int./ext., cuisine, s.d.b., sous-sol, recouvrement planchers, béton ciré, peinture... Claude, 514-826-0242.

DÉNEIGEMENT MANUEL: entrée, trottoir, marches, tempo, toiture. Service 24h. Soumission gratuite. 514-562-3346, 438-823-1457.

RÉNOVATIONS TOUTS GENRES: planchers bois/ céramique, sous-sol, s.d.b., plâtre, peinture, etc... 514-707-0595.

SAAQ-SAAQ-SAAQ Victime d'un accident automobile? Vous avez des blessures? Contactez-nous. Consultation gratuite. M. Dion Avocats, Tél. 514-282-2022. www.sossaaq.com

124 PEINTURE / JOINTS

1 VRAI TIREUR DE JOINTS: 27 ans d'expérience 450-430-3395. A.L.RÉNOVATION, joints/peinture. André. RBQ:8305-9998-59.

PEINTRE 30 ANS D'EXPÉRIENCE: Ponctuel, fiable. Estimation gratuite. Travail garanti! RBQ:8101-4151-03. 450-491-8065, Gilles.

VOUS VOULEZ VENDRE?

125 DÉMÉNAGEMENT

DÉMÉNAGEMENT J.L.G.: camions 26pi., à partir 60\$/heure, avec assurances. 450-694-0022, Jean-Luc.

DÉMÉNAGEMENT D. TOUCHEVILLE INC.: Depuis 1978, petits/gros déménagements. Service 7jours. Assurances. 450-430-1408.

128 ASTROLOGIE /CARTOMANCIENNE

ANA MÉDIUM PURE: 40 ans d'expérience, ne pose aucune question, réponses précises et datées, confidentielles. Tél. 514-613-0179 (Avec ou sans Visa/ Mastercard).

129 ACTIVITÉS SOCIALES

AGENCE RENCONTRE: Temps et rencontres illimités. Souper vendredi, brunch samedi. AUSSI, ateliers de peinture, 514-781-2546. www.agenceaccord.com

130 IMPÔTS/ COMPTABILITÉ/ SECRETARIAT

COMPTABILITÉ COMPLÈTE: invitation aux impôts corporatifs et travailleurs autonomes: Alain 450-735-3953. Tenue de livres, DAS, TPS/TVQ: Louisa 514-965-3957. info@comptabilitegibro.com www.comptabilitegibro.com

131 COURS

COURS COMPTABILITÉ: SAGE 50, manuelle, informatisée, TPS /TVQ, DAS, salaire, payable, recevable. Reconnu Emploi Québec. www.formationsuzanneallard.com, sallard@b2b2c.ca 450-565-4583, 450-419-2804.

COURS DE SAVOIR-ÉCRIRE: enfants, adolescents et adultes + correction de documents. Enseignante qualifiée, 25 ans d'expérience. 450-430-9501.

140 PRÊT SUR GAGES

PRÊT 500\$ À 1000\$. Maintenant ouvert 7 jours. Obtenez votre argent instantanément avec Sekur. Mauvais crédit accepté. Dépôt d'argent 7/7. Crédit YamaMaska 1-877-661-4721. www.credityamaska.com

148 ARGENT À PRÊTER /SERVICES FINANCIERS

PRÊTEUR HYPOTHÉCAIRE PRIVÉ: de premier et deuxième niveau. Financement rapide peu importe votre région. Service professionnel. Nos taux sont compétitifs et nos conditions de financement flexibles. Financement Brison. 1-866-566-7081.

SOLUTIONS à l'endettement. Trop de dettes? Laissez-nous vous aider. Un seul versement par mois, 7 sur 7, de 8h à 20h. MNP Ltée, Syndics autorisés en insolvabilité. 514-839-8004.

153 VISITES LIBRES

ST-EUSTACHE (RUE MARIE-VICTORIN): grand condo 4.1/2, niveau terrasse, balayouse centrale, a/c, lave-vaisselle, rideaux et stores compris, planchers bois franc/ céramique. Plusieurs extras. Vendeur motivé! 418-776-5254.

UN SEUL NUMÉRO
LES PETITES ANNONCES **450 974-2244**

VALABLE DU 17 AU 22 NOVEMBRE 2017 OU JUSQU'À ÉPUISEMENT DES STOCKS

La Moisson – Supermarché santé

**LAITUE FRISÉE
VERTE, ROUGE ET
ROMAINE**



É.-U.
1.48 \$
UNITÉ



ZUCCHINI VERT
MEXIQUE/É.-U.



90¢
LB 1,98 \$ KG



BROCOLI
É.-U.



3.78 \$
UNITÉ



**CONCOMBRE
ANGLAIS**
MEXIQUE



1.88 \$
UNITÉ



COURGE SPAGHETTI



1.27 \$
LB 2,58 \$ KG



ANANAS
MEXIQUE



3.98 \$
UNITÉ



AVOCAT
MEXIQUE



98¢
UNITÉ



BLEUETS
ARGENTINE



3.48 \$
CASSEAU 4,4 OZ



KIWIS
ITALIE



2.78 \$
SAC DE 1 LB



**MINI MELON
D'EAU**
MEXIQUE/É.-U.



2.98 \$
UNITÉ



POIRES BARTLETT
ARGENTINE



1.90 \$
LB 4,18 \$ KG



BETTERAVES ROUGES
QUÉBEC



2.28 \$
SAC DE 2 LB



RIZ

RIZ BASMATI CRU OU RIZ INSTANTANÉ PRÊT EN 2 MINUTES. SANS AGENT DE CONSERVATION. CHOIX VARIÉS.



À partir de
2.75 \$
Formats variés



FROMAGE

BIOLOGIQUE, SANS LACTOSE, SANS PRÉSURE ANIMALE. EN BLOC OU EN BÂTONNETS.



À partir de
5.25 \$
Formats variés



LAXATIL

LAXATIF AVEC ALOËS, DOUX ET NATUREL, À ACTION RAPIDE.



15.95 \$
Formats variés

INTESFIB

SUPPLÉMENT DE FIBRES SANS GLUTEN ET NATUREL POUR SOULAGER LA CONSTIPATION ET RÉDUIRE LE CHOLESTÉROL.



19.95 \$
Formats variés

MANGEZ BIEN • VIVEZ BIEN en forme et en santé!

360, SICARD | STE-THERÈSE | 450 437-3326 | LAMOISSON.COM



VALABLE DU 17 AU 22 NOVEMBRE 2017 OU JUSQU'À ÉPUISEMENT DES STOCKS



MACARONI AU FROMAGE

Fait de vrai fromage, sans arôme artificiel, sans colorant de synthèse, sans agent de conservation. Option sans gluten. Choix variés.



À PARTIR DE
2.65\$
Formats variés



PURÉE ET PRÉPARATION BIOLOGIQUE POUR BÉBÉ

Purée faite de vrais aliments. Préparation additionnée d'oméga 3, 6 et fer. À base de soya ou de lait.



À PARTIR DE
1.55\$
Formats variés



HAPPY PLANET
feel good food
(and juice)

JUS

Sans sucre ajouté. Pasteurisation rapide et remplissage à froid pour assurer la qualité. Choix variés.



2.55\$
325 ml



BURGER VÉGÉTALIEN

Végétalien, option sans gluten, option sans soya. Choix variés.



5.65\$
284 g



FARINE, FLOCON ET MÉLANGE À PÂTISSERIES

Biologique, produit au Canada. Choix variés.



À PARTIR DE
1.65\$
Formats variés

Anti-Viral Teinture forte de plantes fraîches

- Aide à réduire la durée et la sévérité des rhumes et de la grippe
- Soulagement efficace pour les maux de gorge et irritations

Huile d'origan biologique

- Protège contre les organismes infectieux, y compris les bactéries, levures, champignons et parasites
- Réduit l'inflammation et soutient le système immunitaire

Anti-rhume

- Élimine la congestion des sinus et soulage la gorge irritée
- Apaise les symptômes d'infections des voies respiratoires supérieures

À PARTIR DE
7.45\$
Formats variés



La Moisson — Supermarché santé

LA VOIX DES MILLE-ÎLES.COM, 15 novembre 2017, Page 37

VALABLE DU 17 AU 22 NOVEMBRE OU JUSQU'À ÉPUISEMENT DES STOCKS

FARINES VARIÉES

LA MILANAISE

- Biologique, moulue sur meule.
- Compagnie québécoise.
- Choix varié.

À PARTIR DE
4.68\$

2 kg ou 5 kg



SANS VIANDE

YVES VEGGIE

- Précuit.
- Saveur originale, jardinière, italienne et poulet.

3.98\$

Formats variés



PRODUITS DE BOULANGERIE SURGELÉS SANS GLUTEN

MAISON CANNELLE

- Sans gluten, sans OGM.
- Choix varié.

À PARTIR DE
5.38\$

Formats variés



BOISSON DE SOYA ENRICHIE

NATURA

- Sans lactose, riche en protéines, en calcium et en vitamines A et D.
- Choix varié.

3.58\$

1,89L



TARTINES CROUSTILLANTES

PAIN DES FLEURS

- Biologiques, option sans gluten.
- Saveurs et choix variés.

À PARTIR DE
3.38\$

Formats variés



CHOCOLAT BIOLOGIQUE

THEOBROMA

- Sans gluten, sans OGM, végétalien, équitable.
- Saveurs variées.

3/5\$

35 g



CROUSTILLES

KETTLE

- Sans OGM, sans gluten.
- Saveurs variées.

2/5\$

Formats variés



CHOCOLAT, BISCUITS, MÉLANGES À PÂTES ET CROUSTILLES DE LENTILLES

ENJOY LIFE

- Sans gluten, sans OGM, sans lait, sans soya, sans noix.
- Choix varié.

À PARTIR DE
1.78\$

Formats variés



PAIN MANNA ET GAUFRE

NATURE'S PATH

- Biologique, option sans gluten.
- Choix et saveurs variés.

À PARTIR DE
2.98\$

Formats variés



RIZ BIOLOGIQUE

LUNDBERG

- Biologique, sans gluten, sans OGM, végétalien.
- Choix varié.

À PARTIR DE
6.98\$

907 g



MÉLANGES DE FARINES BIOLOGIQUES

L'ANGÉLIQUE

- Sans OGM, sans gluten.
- Faits au Québec avec des farines non raffinées.
- Choix varié.

À PARTIR DE
5.98\$

Formats variés



HUILE VÉGÉTALE BIOLOGIQUE

MAISON ORPHÉE

- Huile de coco, huile d'olive délicate et huile de tournesol.

À PARTIR DE
8.48\$

Formats variés



PERFECTION ET PRÉCISION

ABIO

- Formules d'acide hyaluronique pour la peau, les articulations et les muscles.
- 15 sachets gratuits à l'achat de 30.

À PARTIR DE
54.98\$

30 sachets



BAIN MOUSSANT, GEL DOUCHE, SAVON EN BARRE

DRUÏDE

- Biologique, sans gluten, sans OGM, végétalien, biodégradable.
- Choix varié.

À PARTIR DE
4.98\$

Formats variés



SOIN DU VISAGE

ANNE MARIE BORLIND

- Produits à base d'extraits de plantes biologiques et d'eau de source.
- Aucune source animale.
- Choix varié.

-20%

Formats variés



DENTIFRICE ET DÉODORANT

JASON

- DÉODORANT : sans aluminium ni parabène.
- DENTIFRICE : sans fluorure.

À PARTIR DE
4.98\$

Formats variés



SUPPLÉMENT D'OMÉGA

RENEW LIFE

- Combat la dépression saisonnière, maintient la santé cardio-vasculaire.
- Concentrations variées.

À PARTIR DE
17.98\$

30 ou 60 gélules



IMMUNO DÉFENSE

KYOLIC

- Aide à améliorer les fonctions immunitaires.
- Contient de la vitamine C, de l'astragale et des champignons.

À PARTIR DE
15.98\$

90 ou 180 capsules



SOIN DES FEUX SAUVAGES

QUANTUM

- Réduit le temps de guérison des feux sauvages et prévient leur réapparition.

À PARTIR DE
9.98\$

Formats variés



VÉGÉ-PRO

ORGANIKA

- Protéine végétale biologique en poudre.
- Contient des enzymes digestives et des probiotiques.

À PARTIR DE
21.98\$

300 ou 660 g



MANGEZ BIEN • VIVEZ BIEN en forme et en santé!

360, SICARD | STE-THÉRÈSE | 450 437-3326 | LAMOISSON.COM



VALABLE DU 17 AU 22 NOVEMBRE 2017 OU JUSQU'À ÉPUISEMENT DES STOCKS

HUILES ESSENTIELLES

DIVINE ESSENCE

- Biologique. Choix varié.



-20%

Formats variés

ESTER C 600MG

SISU

- Vitamine C à absorption rapide pour 24 h de soutien immunitaire.
- Hautement digestible et douce pour l'estomac.



24⁹⁸\$

150 capsules

TONIQUE ET FORTIFIANT SUMAFORME



Utilisé en phytothérapie comme tonique en cas d'affaiblissement généralisé, pour aider durant une convalescence et pour aider à améliorer le rendement mental et physique suite à des périodes d'efforts.

21⁹⁵\$

250ml

ANTI-VIRAL

NATURAL FACTORS

- Aide à combattre les infections des voies respiratoires supérieures.
- En gouttes ou en gélules.



À PARTIR DE

11⁴⁸\$

Formats variés

FLORADIX

SALUS

- Supplément de fer et de vitamines.
- Formule liquide ou en comprimés.



À PARTIR DE

16⁹⁸\$

Formats variés

DIFFUSEUR ULTRASONIQUE D'HUILES ESSENTIELLES

HERBAL SELECT

- Réservoir d'eau grande capacité, réglage de luminosité, brume humidifiante.



53⁹⁸\$

ENVELOPPES DE PSYLLIUM ENTIÈRES

NOW

- Source de fibres solubles contre la constipation.



13⁹⁸\$

454 g

THÉ VERT ET MATCHA

DO MATCHA

- Biologique.
- Cérémonial ou récolte d'été.



À PARTIR DE

17⁹⁸\$

Formats variés

TEINTURE SCUTELLAIRE

CLEF DES CHAMPS

- Aide à soulager la nervosité et l'insomnie due au stress.



15⁹⁸\$

50 ml

SUPERALIMENTS VERTS

PRAIRIE NATURALS

- Biologique, sans gluten, sans OGM, végétalien.
- En poudre ou en comprimés.
- Choix varié.



16⁷⁸\$

Formats variés

GEL D'ALOÈS BUVALE

LAND ART

- Aloe Vera de source biologique.
- Source d'antioxydants.
- Saveurs variées.



8⁹⁸\$

500 ml ou 1,5 L



ACADÉMIE VÉGÉTALE

santé & plaisir gourmand

par Crudessence

Cours d'alimentation saine & gourmande

La Moisson - à partir de 30 \$+tx

Tout savoir sur les superaliments - Pousses & germinations

Cuisine vivante - Fertilité & grossesse

Gestion du stress par l'alimentation

www.academievegetale.com - 438-396-9582



La Moisson – Supermarché santé

LA VOIX DES MILLE-ÎLES.COM, 15 novembre 2017 Page 39

jardin Dion

BOUTIQUE DE NOËL

STE-THÉRÈSE **23**



Inscription obligatoire pour les ateliers
 Les dates sont sujettes à changement selon les disponibilités.
 Inscription obligatoire pour les ateliers:
 - Par téléphone: 450 430-7710
 - Par courriel: info@jardindion.com

Faites-le vous-même! ATELIERS ET CONFÉRENCES | DOIGTS DE FÉES

SAMEDI 18 NOVEMBRE
 Confection d'un gerbe
 13 h 30 / 45\$

ATELIERS POUR ENFANTS (4 À 12 ANS)

SAMEDI 2 DÉCEMBRE
 Création d'un jardin de plantes succulentes
 10 h 00 / 20\$
 13 h 30 / 20\$

CONFÉRENCES GRATUITES

Jeudi 23 novembre*
 L'art de décorer un sapin de Noël
 18 h 30 / Gratuit

*** Nous payons l'équivalent
 des taxes sur vos achats pour
 cette soirée seulement**

**Nos sapins
 naturels
 sont arrivés!**

Cultivés, de qualité
 supérieure, de 3' à 12'

**NOS PROFESSIONNELS PEUVENT
 CRÉER, LIVRER ET INSTALLER SELON
 VOS GOÛTS ET VOTRE BUDGET**

**DIMANCHE
 3 DÉC.
 10 H à 12 H
 13 H à 15 H**

**Venez rencontrer
 le père Noël**

**RECEVEZ
 GRATUITEMENT**
 une photo 4 x 6 et une surprise

VISITEZ NOTRE
ferme de Noël

**TOUS LES JOURS DU
 24 NOVEMBRE AU 3 DÉCEMBRE**
 LAPINS, MOUTONS, ÂNES,
 CHÈVRES ET POULES



Service d'installation

- Extérieur ou intérieur
- Résidentiel ou commercial
- Apportez vos photos et dimensions
- Créations exclusives et personnalisées

jardin
Dion
 CULTIVONS L'ART DE VIVRE

121, rue St-Charles, Ste-Thérèse QC J7E 2A9
 (sortie 23 de l'autoroute 15)

jardindion.com | jardindion | 450 430-7710

**HEURES
 D'OUVERTURE**
 Lundi au mercredi
 8 h à 18 h
 Jeudi et vendredi
 8 h à 20 h
 Samedi et dimanche
 9 h à 17 h