FETE DU JOUR:
STE MARGUERITE
Soleil: lever 5 h. 05; coucher 8 h. 42
Lune: lever 11 h. 14; coucher 12 h. 51
TEMPS PROBABLE:
BEAU ET FRAIS.
DEMAIN, BEAU ET PLUS CHAUD.
Maximum : 70 — Minimum : 36

LA PRESSE

LE JOURNAL DONT LES EDITIONS PRINCIPALES ONT LE PLUS FORT TIRAGE MOYEN DE TOUS LES QUOTIDIENS DU CANADA

EN AVANT TOUJOURS
Au cours de la semaine dernière, le tirage total de la "Presse" a excédé
1,000,000
de copies.

48e ANNEE—No 200—30 PAGES —le SECTION— EDITION QUOTIDIENNE—MONTREAL, VENDREDI 10 JUIN 1932 PRIX: DEUX CENTINS

De Valera est reçu avec enthousiasme à Londres

Des foules d'Irlandais brisent les cordons de police et acclament le président; les plus grandes précautions avaient été prises pour prévenir des troubles.

CONCESSIONS A OBTENIR

(Service de la Presse Associée)

Londres, 10. — Un communiqué officiel donné à 10 Downing Street, ce soir (heure de Londres), dit que l'on n'est pas arrivé à une entente à la conférence entre les représentants des gouvernements de la Grande-Bretagne et de l'Etat libre d'Irlande.

Bienvenue remarquable

Londres, 10. — (Par George Hambleton). — Un sourire grave illuminait les traits accusés du président Eamonn de Valera comme il entrait aujourd'hui au No 10, Downing Street, pour reprendre les conversations avec le cabinet anglais sur les différends anglo-irlandais.

De Valera eût une bienvenue remarquable à Londres. A la gare, une foule de partisans irlandais attendit pendant des heures. Des constables et des détectives se trouvaient un peu partout et des barricades bloquaient des entrées du quai de la gare; on avait pris toutes les précautions imaginables pour empêcher des troubles. Les passagers arrivant ou partant étaient promptement dirigés hors de la gare. J.-H. Thomas, secrétaire des Dominions, et Malcolm MacDonald, fils du premier ministre et sous-secrétaire des Dominions, causèrent avec M. de Valera pendant 10 minutes avant de quitter la gare. De Valera était accompagné de trois ministres irlandais; comme les autos portant le drapeau vert, blanc et jaune de l'Etat libre, partaient, la foule avança malgré la police et lança des acclamations.

"N'oubliez pas 1921"

Des cris de "Bon vieux Dev", "Vive de Valera" et "N'oubliez pas 1921", amenèrent un sourire sur la figure austère du président. Il souleva son chapeau et s'inclina plusieurs fois. On le conduisit à un hôtel où il déjeuna. En chemin, M. de Valera refusa de commenter le traitement accordé au bill sur le serment par le Sénat irlandais.

La participation de l'Etat libre à la conférence impériale d'Ottawa est officiellement le principal sujet à discuter dans les pourparlers de Downing Street. La conférence sera brève. Après cela, on emmènera les représentants de l'Etat libre faire la visite de Londres. M. de Valera veut repartir pour l'Irlande vers 5 heures 50 p.m.

Dans Downing Street, une foule se rassembla une heure avant la conférence. La police les fit aligner comme pour une première au théâtre. En face du numéro 10, des "cameramen" et des photographes attendaient en un groupe compact. Des agents de la police secrète se tenaient aux aguets un peu partout.

Des Irlandais empressés

Le président arriva à 11 heures 30; comme il descendait de voiture, des Irlandais voulurent le suivre jusqu'à la résidence du premier ministre mais, retenus par la police, ils lancèrent des acclamations. M. de Valera avait un air grave, mais il se prêta obligeamment aux demandes pressantes des photographes, souriant devant l'objectif.

Le premier ministre MacDonald, Stanley Baldwin, Sir Herbert Samuel, Lord Hailsham et M. J.-H. Thomas représentaient le côté britannique dans les discussions d'aujourd'hui. On s'attendait peu à une solution finale aujourd'hui des difficultés en discussion.

Pas d'accord définitif?

(Service de l'United Press, spécial à la "Presse").

Londres, 10. — MacDonald présidait aux conversations qui commencèrent un peu avant midi. Les représentants de l'Etat libre d'Irlande étaient, outre M. de Valera, le vice-président, Sean O'Kelly, le secrétaire du conseil exécutif, Sean Moynihan et le secrétaire des affaires extérieures, J.-P. Walsh.

Plusieurs centaines d'Irlandais s'élancèrent à travers les cordons de police pour acclamer le président. Quelques-uns crièrent "Vive la république".

De Valera devait déjeuner avec le premier ministre à Downing Street et reprendre les pourparlers dans l'après-midi.

Dans les milieux diplomatiques, on n'espère guère voir un accord se réaliser sur le projet irlandais d'abolir le serment d'allégeance et les annuités territoriales, bien que les Anglais pourraient gagner quelques concessions au sujet de la conférence économique impériale.

De Valera occupait une suite à l'hôtel Metropole, près de Downing Street. Deux inspecteurs de Scotland Yard gardaient sa porte et des agents étaient en faction à l'entrée de l'hôtel.

La garde républicaine?

Londres, 10.—Une dépêche de Dublin au "Daily Herald" dit aujourd'hui que le président de Valera forme une garde nationale.

Ce corps sera organisé suivant un régime militaire mais il ne sera pas une troupe régulière mais une organisation athlétique, dit ce journal. Ses membres subiraient un entrainement athlétique annuellement dans différents centres et toucheraient une solde.

Plusieurs casernes ont été transformées en gymnases pour cette garde. On suggère que cette garde pourrait absorber "l'armée républicaine irlandaise", une organisation officielle qui a été combattue sous le régime Cosgrave mais qui a depuis **repris ses activités.**

L'Allemagne doit se dire sans le sou

A Lausanne, von Papen proclamera que l'Allemagne est empêchée de payer ses dettes.

(Service de l'United Press, spécial à la "Presse")

Berlin, 10. — Sans désavouer la signature du gouvernement précédent au plan Young, la délégation allemande exposera à nouveau très nettement l'incapacité pour l'Allemagne de reprendre ses paiements de réparations.

Ce point de vue sera la principale pièce du discours que von Papen prononcera à Lausanne et que le ministère des affaires étrangères a commencé à préparer aujourd'hui. Pour calmer l'insistance de la France qui veut que l'Allemagne reconnaisse la légalité du plan Young, von Papen contournera l'aspect juridique du problème et proclamera simplement que l'Allemagne est incapable de payer.

Le gouvernement von Papen est désireux d'arriver à une entente avec la France et l'on prévoit qu'il prendra une attitude moins rigide que celle de Bruening sur le chapitre des réparations.

En plus d'annoncer la cessation des paiements de réparations, la délégation allemande fera comprendre que le remboursement des dettes privées allemandes est menacé par les barrières tarifaires mondiales qui empêchent les Allemands d'accumuler les espèces étrangères nécessaires.

$45,000 en or sont retirés de l'"Egypt"

Après des années d'efforts l'on parvient à arracher une fortune à la mer.

Brest, France, 10. — Les premiers fruits de deux ans d'efforts afin d'arracher une fortune de $5,000,000 des bas-fonds marins où elle se trouve, ont été rapportés à la surface aujourd'hui, par des scaphandriers appartenant au bateau italien "Artiglio II", qui ramenaient avec eux une somme de $45,000 enlevée de la coque du vapeur coulé "Egypt".

Ce montant était entièrement en or; il représente une série de recherches qui coûta 15 vies humaines et deux bateaux. Le combat ainsi livré a été une des plus belles batailles de l'homme contre la mer.

Le vapeur "Egypt" fut abordé et coulé au large du littoral français en 1922. Il transportait $5,000,000 en or, soigneusement enfermé dans un coffre-fort.

En 1930, le vapeur "Artiglio" arriva sur les lieux et essaya de ramener les épaves à la surface, mais sans aucun résultat. Les scaphandriers essayèrent alors de faire sauter ce qui restait de l'"Egypt" et y posèrent trois mines. L'explosion eut pour effet d'anéantir l'Artiglio et quatorze personnes furent tuées.

La compagnie propriétaire de l'"Artiglio" envoya alors l'"Artiglio II" sur les lieux et depuis le 25 mai de l'année dernière les scaphandriers de ce nouveau bateau n'ont cessé d'effectuer des recherches et le 17 novembre ils parvenaient à percer le coffre-fort. Cependant, en raison des conditions atmosphériques adverses au cours de l'hiver, ce n'est qu'au commencement du mois dernier que le travail reprit et qu'il put enfin être couronné de succès.

Contact rétabli

Madrid, 10. — L'Espagne a réussi à rétablir les relations diplomatiques entre le Pérou et le Mexique, apprend-on aujourd'hui d'une source digne de foi.

La France, grande puissance navale

(Service de l'United Press, spécial à la "Presse")

Paris, 10. — "La France doit posséder une marine digne de sa situation de grande puissance navale et coloniale", a dit aujourd'hui le ministre de la marine Georges Leygues dans une entrevue accordée au "Journal". Leygues commence son sixième terme de ministre de la marine.

"Mon opinion sur la limitation des armements n'a pas changé, dit-il. Il ne saurait être question d'augmenter notre puissance navale actuelle. Je veux tout simplement maintenir à la disposition du pays une marine strictement indispensable pour le développement normal de sa politique essentiellement pacifique, pour les besoins de sa défense et pour la protection de ses lignes de communications et de ses colonies."

Ceux qui découvrirent les corps de Carle et de Koven

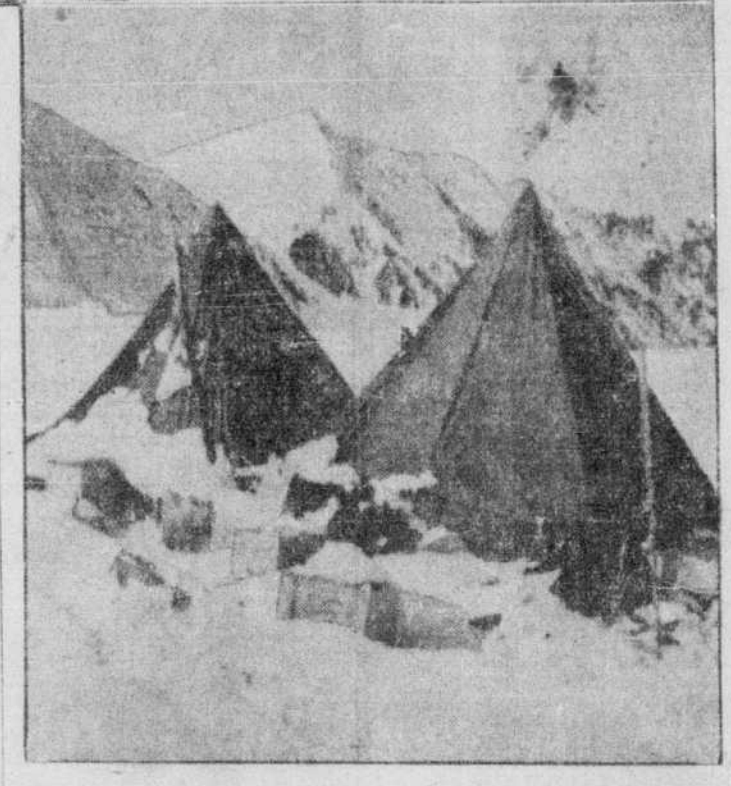

Sur la photo du haut on voit les quatre explorateurs qui ont réussi à faire l'ascension du Mont McKinley, Alaska, MM. Harry Lick, Albert-D. Lindley, Grant Pearson et Erling Strom, qui à leur retour au pied du mont trouvèrent les corps de Allen Carle et de Théodore Koven partis à la découverte des rayons cosmiques. En bas on voit le camp dans lequel les deux victimes se sont endormies de leur dernier sommeil.

Adolph Hitler appuiera-t-il le Kronprinz

Le drame politique allemand pourrait se terminer par le retour des Hohenzollern

UNITE NATIONALE

Voici un autre article du chef du bureau de l'United Press à Berlin sur la situation politique en Allemagne. Cette fois, il traite des possibilités de restauration monarchique chez les Allemands.

(Tous droits réservés 1932: service de l'United Press, spécial à la "Presse").

Paris, 10. — (Par Frederick Kuh)— Adolph Hitler joue un rôle important dans le drame politique allemand qui pourrait replacer les Hohenzollern à leur position "suprême" dans l'empire allemand. Il est significatif de voir que l'entourage de l'ex-kaiser à Doorn n'a jamais démenti la rumeur que l'ancien empereur aidait à financer le mouvement d'Hitler. Et voici que l'ex-prince héritier s'est allié à l'hitlérisme et que le prince Auguste-Guillaume a été élu membre de la Diète prussienne sous les couleurs des "nazis".

Comme le cabinet est aux mains de monarchistes et que des tuyaux souterrains le font communiquer avec les Hitlériens, le titre Hohenzollern a sans doute monté.

Possibilité qui s'accroit

La restauration de la monarchie, inimaginable sous les 20 gouvernements d'après-guerre, est possible sous le 21e, le cabinet "de monocles". Au moins huit des dix membres du nouveau cabinet sont ardents monarchistes. Il est significatif de voir un journal réputé comme le "Bayrischer Kurier" de Munich maintenir, contre tous démentis, que von Hindenburg veut démissionner à l'automne et faire place à une régence dirigée par le prince-héritier. La tendance du cabinet a été illustrée de façon frappante hier quand le baron von Gayl a déclaré sa loyauté aux Hohenzollern tout en assurant que le cabinet ne songeait pas à une restauration.

L'opinion des chefs politiques, depuis les nationalistes jusqu'aux socialistes peut se résumer ainsi: la monarchie peut rester question ac-

A SUIVRE SUR LA PAGE 21

L'influence catholique et le vote ontarien

TORONTO, 10. — "Le temps est venu pour les catholiques d'Ontario de dire leur mot dans les affaires du gouvernement de cette province", dit M. M.-J. Quinn, président de l'Ontario Catholic Taxpayers Association, parlant hier devant le congrès national de la Catholic Women's League.

Il attaqua ce qu'il appelle l'injustice faite aux écoles séparées de l'Ontario dans la répartition des taxes des corporations et des utilités publiques et il déclara que cette question ne se peut régler que par l'intermédiaire du scrutin. Il n'y aura plus d'élection dans cette province, affirme-t-il, sans que l'action du vote catholique se fasse sentir.

Le congé des armements est chose impraticable

Telle est l'opinion des experts en désarmement mais on croit que l'Angleterre soumettra une liste des armes à retrancher pour fins d'économie.

(Service de l'United Press, spécial à la "Presse".)

Genève, 10. — Les experts internationaux considèrent un "congé d'armements" comme impraticable; ces experts sont ceux qui étudient depuis des semaines la distinction à faire entre les armes offensives et les défensives.

La plupart disent que la suggestion venue de Londres que la Grande-Bretagne recommanderait un congé de 15 ans était une simple supposition. Plusieurs estiment que ce congé serait insuffisant pour pacifier l'opinion publique.

On prévoyait que le premier ministre MacDonald soumettrait à Genève un plan qualificatif au lieu d'une proposition de congé. On croit que les Anglais vont ignorer les rapports et demander l'abolition d'une longue liste d'armes coûteuses pour raisons d'économie.

Objection américaine

(Service de l'United Press, spécial à la "Presse".)

Genève, 10. — Les délégués américains à la conférence de désarmement ne permettront pas qu'on modifie les propositions de force navale établies par les traités de Washington et Londres, a dit aujourd'hui le contre-amiral A.-J. Repburn, après que le Japon eut fait un dernier effort pour modifier les proportions fixées.

Setsuzo Sawada a recommandé, lors d'une séance privée de la commission navale, que le temps alloué pour la construction des vaisseaux de plus de 20,000 tonnes soit prolongée de trois ans à quatre ans et que la limite pour démantibuler les vaisseaux démodés soit portée de quatre ans et demi à cinq ans.

Après la déclaration de l'amiral Repburn, Sawada dit qu'il faisait des réserves aux chiffres établis par la commission.

Délégations françaises

(Service de l'United Press, spécial à la "Presse".)

Paris, 10.—Les programmes français pour la conférence de Lausanne sur les réparations et la reprise de la conférence de désarmement à Genève sont terminés aujourd'hui et les délégations ont été désignées par le cabinet.

Durant une longue séance du conseil des ministres, présidée par M. Albert Lebrun, on a discuté aussi les questions qui seront débattues entre MM. Herriot et MacDonald en fin de semaine.

M. Herriot sera le président des deux délégations mais il n'assistera pas aux deux assemblées. Les autres délégués sont:

Conférence de Lausanne: le ministre des finances, Germain Martin, le ministre du commerce, Julien Durand, le sous-secrétaire des affaires étrangères, Maurice Paganon et un ancien délégué à Genève, Georges Bonnet.

Conférence du désarmement: le ministre de la guerre, Joseph Paul-Boncour, le ministre de la marine, Georges Leygues, le ministre de l'air, Paul Painlevé, le ministre des colonies, Albert Sarraut et le sénateur Henri de Jouvenel.

En Quelques Lignes

(Service de l'United Press, spécial à la "Presse").

Paris, 10. — Le nombre de sans-travail recevant des allocations de chômage a été réduit de 262,184 à 254,140 durant cette semaine.

PAS DE MACHINES !

Badajez, Espagne, 10. — Vingt fermiers ont été arrêtés par ordre du gouverneur, pour s'être servis de machines aratoires alors qu'un décret les oblige à se servir de main-d'oeuvre, pour diminuer le chômage.

DEUX MORTS

(Service de la Presse Associée)

Kimberley, C. B., 10. — Deux mineurs de la Consolidated Mining and Smelting Company, George Brown et John Dixon, ont péri sous une avalanche de terre au cours d'un sondage.

FIANCAILLES

Stockholm, 10. — Les fiançailles du prince Gustave-Adolphe de Suède avec la princesse Sibylle de Saxe-Cobourg-Gotha coïncideront avec l'anniversaire de naissance du roi Gustave, le 16 juillet.

A L'HOPITAL

Hollywood, 10. — Deux artistes de cinéma, Joan Bennett et Elissa Landi, sont à l'hôpital, souffrant, la première de laryngite, la seconde d'une infection à un oeil.

Une énorme banquise emporte 500 pêcheurs

Moscou, 10. — Une dépêche de Irkoutsk, Sibérie, datée du 7 juin, a été publiée ici aujourd'hui. Elle annonce que 500 pêcheurs ont été emportés sur un bloc de glace dans le lac Baikal.

La dépêche ajoute qu'un avion envoyé à leur secours a réussi à localiser la banquise le 2 juin et qu'un navire russe a été envoyé au secours des sinistrés, mais ne dit pas qu'il a réussi à atteindre la banquise.

David Lloyd George a repris son siège

Londres, 10. — David Lloyd George, vétéran de la politique britannique, a repris aujourd'hui son siège dans l'opposition. Pour la première fois depuis les élections générales où les libéraux ont perdu la plus grande partie de leurs sièges, il participera aux débats de la Chambre. Lloyd George a pris place à côté de George Lansbury, l'un des seuls survivants de tous les chefs travaillistes lors de la dernière élection.

Les vétérans chassent de force de leurs rangs 150 communistes qui voulaient se mêler à eux

L'armée du boni campée à Washington ne veut rien avoir de commun avec les fauteurs de désordres. — On craint les dangers d'une épidémie.

Discussion lundi au Congrès

(Service de l'United Press, spécial à la "Presse")

Washington, 10.—Les membres de l'"armée du boni" se sont joints aux autorités dans une offensive contre les agitateurs rouges et contre les dangers d'une épidémie. Ils ont chassé d'au milieu d'eux 150 communistes afin d'empêcher des combats entre les membres de l'armée du boni et les visiteurs extrémistes.

Les individus ainsi expulsés du camp se disaient eux-mêmes communistes et étaient venus de Cleveland et de New York. En arrivant, ils tentèrent de se mêler aux vétérans campés au parc Anacostia.

Mais ceux-ci, qui se sont signalés par leur respect de l'ordre et de la discipline depuis qu'ils sont arrivés à Washington, affamés, sans le sou et sans travail, pour demander au gouvernement de leur donner du travail ou un boni, se sont irrités et ont eu recours aux bâtons ou tout simplement à leurs poings pour repousser les audacieux perturbateurs de la paix dans le monde.

Afin d'éviter des combats, l'organisation de police des vétérans, aidée de la police de la ville, a cerné toute la bande des communistes qu'elle a reconduits jusqu'à un champ à plus d'un mille du camp des vétérans. C'est là que les communistes ont passé la nuit sous la surveillance d'une garde qui les a protégés contre la colère des vétérans.

Les autorités du service de la santé craignent plus la possibilité d'une épidémie que celle de sérieux conflits entre vétérans et communistes, entre les communistes et la police, ou un conflit entre ces trois groupes.

Danger d'une épidémie

Washington, 10. — Alors que des vétérans réclamant un boni présentent des pétitions à la Maison Blanche et au Capitole, le Dr William-C. Fowler, surintendant du service d'hygiène pour le district de Columbia, déclare que les conditions de vie des vétérans sont effroyables.

Le Dr Fowler dit que le campement d'Anacostia est la pire menace à l'hygiène de la ville qu'il a vue depuis qu'il est entré en fonction.

Un groupe d'officiers médicaux de la marine a visité le camp et a déclaré que la nourriture servie était médiocre et que les conditions générales du camp étaient moyennement bonnes (fait). Entre temps, les commissaires du district fédéral ont télégraphié aux gouverneurs des Etats pour leur demander de retenir chez eux les vétérans qui voudraient venir à Washington. La police locale se propose d'envoyer une partie des vétérans à des postes militaires inutilisées pour diminuer la congestion à Anascostia.

Propositions au Congrès

Pour aider les vétérans dans leur détresse, il a été fait des propositions au Congrès afin de leur fournir des vivres et des abris. Une résolution introduite par le sénateur Brookhart, républicain, de l'Iowa, autoriserait le département de la guerre à leur fournir des rations de l'armée. Une autre résolution du représentant Keller, démocrate, de l'Illinois, autoriserait à distribuer aux vétérans des équipements de l'armée.

L'homme le plus populaire chez les vétérans depuis hier est le révérend James-R. Cox, un prêtre catholique de Pittsburgh, Penn., qui, il y a quelques mois, conduisit une armée de chômeurs au Capitole. Parlant hier à 6,000 vétérans, il a vanté leur cause et a conseillé de rester jusqu'à ce que le boni demandé leur soit payé.

Il dénonça le gouvernement, qui aide aux banquiers et aux multimillionnaires, et conseilla aux vétérans de se montrer de vrais Américains.

La question du boni aux vétérans sera discutée à la Chambre des représentants lundi prochain.

La police de Washington offrit hier aux vétérans de l'"armée du boni" à Washington de mettre à leur disposition des camions automobiles pour s'éloigner de la capitale. Pour ne pas désappointer les autorités, les vétérans apportèrent à la police un "mannequin" portant une affiche avec l'inscription: "C'est le seul vétéran à s'en retourner avant le boni". On voit ici le mannequin poussé dans une voiture d'enfant par un policier.

...Et les deux types emportèrent $700 ! !

(Service de l'United Press, spécial à la "Presse").

Philadelphie, 10.—Deux individus entrèrent ce matin dans la cabine du caissier d'une station du métro, munis de vaporisateurs. "Nous sommes ici", dit l'un d'eux aux pieds plats, "pour immuniser la boutique contre les maringouins et les insectes". Ils tendirent une toile derrière le caissier afin que celui-ci ne fût pas atteint et se mirent au travail. Les vaporisateurs fonctionnèrent pendant cinq minutes, tandis que les clients s'en allaient, puis le silence se fit. Le caissier regarda, les deux individus étaient partis avec leurs vaporisateurs et aussi sept sacs d'argent contenant $700.00.

Amélia Earhart est reçue par Mussolini

Rome, 10. — Mme Amélia Putnam a été reçue aujourd'hui par le premier ministre Mussolini et par le prince héritier Humbert ainsi que par la princesse héritière Marie José.

Le duce a reçu l'aviatrice au palais de Venise. Le prince et la princesse l'ont reçue au palais du Quirinal.

Hier soir Mme Putnam fut reçue à un dîner chez l'ambassadeur Garrett. Parmi les invités se trouvaient le ministre de l'air M. Italo Balbo et plusieurs aviateurs distingués.

Le Kronprinz ne dit mot de ses ambitions

Il ne répond pas à la question s'il serait candidat à la régence ou à la présidence.

Misère allemande

(Service de l'United Press, spécial à la "Presse").

Berlin, 10. — L'ancien prince héritier Guillaume dans un message personnel à l'United Press a laissé dans un doute absolu les rumeurs qu'il serait candidat à la présidence si von Hindenburg démissionnait.

Des rumeurs persistantes veulent que les monarchistes aient l'intention de porter l'ancien Kronprinz à la présidence ou à la régence, s'ils ne le déclarent pas empereur.

De son château Oels, en Silésie, Wilhelm a télégraphié une réponse singulièrement évasive à une question sur son attitude :

"J'ai reçu votre message, écrit l'ancien prince héritier, et je désire encore que vous envoyiez un message au peuple américain attirant l'attention sur la situation catastrophique de l'Allemagne au point de vue économique. Mes saluts. Wilhelm, prince héritier."

Seuls les coupables devaient être brûlés

Le Caire, Egypte, 10. — Les journaux d'Egypte racontent aujourd'hui une histoire qui rappelle les anciennes superstitions de la Palestine.

Les propriétaires d'une plantation avaient à se plaindre de vols répétés. Ils cernèrent deux villages et firent 50 hommes prisonniers, qu'ils forcèrent tous à mettre la main sur un fer rouge, leur disant que les innocents ne seraient pas brûlés. Les auteurs de cette machination ont été arrêtés.

Des aviateurs américains au service de la Chine

Un contrat signé avec l'approbation du département d'Etat à Washington.

Une défaite chinoise

Nankin, Chine, 10.—Le gouvernement national chinois a signé un contrat avec un groupe d'anciens aviateurs militaires pour la formation d'une force aérienne chinoise, est-il annoncé dans les milieux officiels aujourd'hui.

Les représentants du gouvernement n'ont pas voulu donner de détails, mais il est compris que le projet a été réalisé par l'intermédiaire de M. Edward Howard, aviateur attaché à l'ambassade américaine, avec l'approbation du département d'Etat à Washington.

Le plan comporte la venue en Chine d'un groupe d'aviateurs des Etats-Unis qui prendront charge de l'école d'entrainement aérien à Hantchéou.

Les Japonais écrasent les troupes du général Mah

Tokio, Japon, 10.—Le major général Hideo Hiramatsu prétend qu'il a écrasé, avec la 27e brigade de la 14e division d'armée japonaise, les forces insurgées chinoises sous le commandement du général Mah Tchan Shan dans le nord de la Mandchourie, dit une dépêche de Hailoun reçue par l'agence de nouvelles Rengo.

La dépêche ajoute que Hiramatsu a rapporté que les troupes de Mah Tchan Shan ont été repoussées du secteur du chemin de fer de Houlan-Ha et qu'elles sont en fuite vers Heiho.

Le général Mah Tchan-Shan commandait personnellement ses troupes. C'est lui qui dirigeait l'offensive contre Kharbine. Il avait de là retraité d'abord à Toungpei, puis à Tetou et il vient d'être encore obligé de fuir vers Heiho.

Vicaire condamné à l'amende en Espagne

Segavia, Espagne, 10. — Le vicaire de l'église paroissiale de Derezo de Abajo, a été condamné à l'amende par le gouvernement pour avoir affiché à la porte de l'église l'excommunication d'un premier couple marié d'après les nouvelles lois de la République, sans être passé par l'église.

Les nations étrangères protestent

Notes du gouvernement socialiste à Santiago contre la saisie de la monnaie.

(Service de la Presse Associée)

Santiago, Chili, 10. — Les représentants des gouvernements étrangers ont remis aujourd'hui leurs premières protestations contre certains actes du nouveau régime socialiste présidé provisoirement par Carlos Davila.

Les membres du corps diplomatique ont soumis séparément les objections de leurs gouvernements à la junte contre le décret de celle-ci pour la confiscation de tous les dépôts en devises étrangères dans les banques du Chili et pour le remplacement de ces devises étrangères par des pesos, lesquels n'étaient cotés aux bourses étrangères qu'à six sous.

Bien que le nouveau gouvernement n'ait pas fixé de valeur pour le peso, celui-ci est coté chez les financiers à seulement une valeur de 2½ à 3 sous.

Le décret de confiscation n'est pas encore en vigueur et les diplomates ont exprimé l'opinion qu'il serait modifié ou annulé. Ils ont informé les membres de la junte que la décision de celle-ci pourrait bien causer une réaction dans les pays étrangers.

L'on n'a pas calculé quel peut être le total des dépôts qui pourrait être confisqué en vertu du décret de la junte.

Le plus beau pont

New-York, 10. — Le pont Waldo-Hancock, du Maine, s'est vu octroyer un premier prix aujourd'hui. On a révélé que ce pont est le plus beau qui ait été construit au cours de l'année à un coût de 1 million, en même temps que le plus conforme aux règles de l'art. Ce prix a été décerné à ce pont par un comité d'architectes et d'ingénieurs nommé par l'Institut américain de la construction en acier.

Economie vs taxes

(Service de l'agence Havas, spécial à la "Presse".)

Paris, 10. — Dans les milieux financiers, on dément le bruit que le gouvernement aurait l'intention d'aggraver l'impôt sur les valeurs mobilières. Vraisemblablement, les mesures de redressement financier comprendront presque uniquement des compressions des dépenses.

SOMMAIRE

POUR LES DAMES p. 4,5,7
EDIT. . . . . page 6
THEATRES . . . . page 10
FINANCE . . . . page 20
SPORT . . . . . page 22
RADIO . . . . . page 26

CARLINGS BLACK LABEL LAGER

Réconfortante

COMME L'AIR DE LA MONTAGNE

Carling Breweries Limited
MONTREAL

FC-206

Essayez cette

SALADE...

... avec la

Poudre de Gelée

BRODIE

XXX

Un nouveau régal pour la famille— salade de concombre et d'ananas.

- 1 paquet Poudre de Gelée au Citron Brodie
- 1 tasse eau bouillante
- 1 tasse jus d'ananas
- 2 c. à soupe vinaigre
- ¾ tasse d'ananas en conserve en dés
- ¾ tasse concombre en dés, salé et asséché
- 1 piment haché fin

Faites dissoudre la poudre de gelée dans l'eau bouillante. Ajoutez le jus de l'ananas et le vinaigre. Laissez refroidir. Quand le tout est partiellement pris, incorporez l'ananas, le concombre et le piment. Placez en moules individuels humides et froids. Mettez au froid jusqu'à fermeté. Servez sur laitue croustillante.

BAS DE SOIE *GRATIS*

Et nombre d'autres primes attrayantes. Collectionnez les coupons et demandez la liste des primes.

BRODIE & HARVIE LIMITED
914, rue Bleury, Montréal

PRENEZ GARDE

Pellicules causent la calvitie

... Arrêtez-les sans retard! Débarrassez-vous des pellicules; conservez votre cuir chevelu en bonne santé par l'usage constant du Kino-Pétrol de *"Lormel."*

Grâce à un procédé nouveau de raffinerie, ce pétrole, parfumé à la lavande, est traité de façon à en rendre l'emploi agréable et en fait un tonique qui rafraîchit le cuir chevelu et aide à la croissance des cheveux.

$1.00 le flacon de 6 oz.

Carton vert et argent

LORMEL

KINO-PETROL

Distributeurs généraux

STARR SALES CO., Inc.
1207 rue Amherst - Montréal

Annoncez dans la "Presse"

POUR LA PARADE DU 24 JUIN PROCHAIN

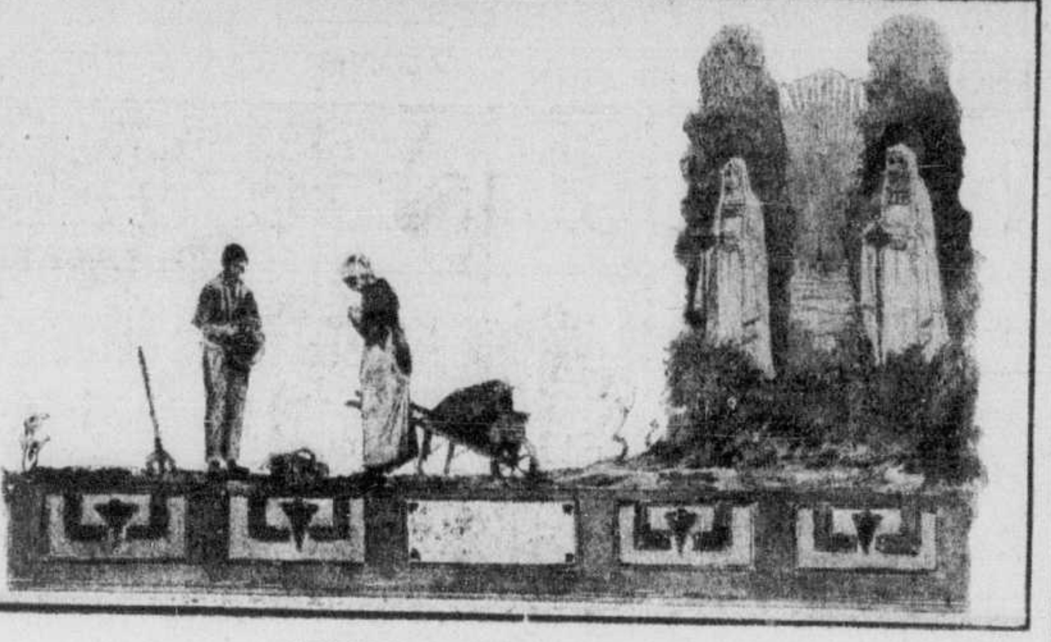

L'ANGELUS DU SOIR (Tableau de Millet).

Bien des artistes se sont plu à dénommer des vues de la campagne à l'heure du crépuscule; mais le plus célèbre des tableaux désignés sous ce titre, est celui du célèbre Jean-François Millet, vendu par son auteur 800 francs en 1860 et adjugé à 600,000 francs en 1889. Il représente un paysan et une paysanne debout, recueillis, la tête légèrement inclinée; autour d'eux la campagne à demi baignée par l'ombre du soir. Au dernier plan, le clocher d'une modeste église de village. (N.L.) Ce char est gracieusement offert à la Société Saint-Jean-Baptiste par la compagnie Perrault et Perrault Ltée, marchands de bois, 2950, rue Iberville.

Une justification de cet achat de l'Hydro

Toronto, 10.—L'achat des propriétés de la Dominion Power and Transmission par la Commission de l'énergie hydraulique d'Ontario fut une transaction avantageuse pour la Commission, et recommandable du point de vue public, selon C.-A. Mcgrath qui était président de l'Hydro lors de la transaction et qui témoignait hier devant la commission d'enquête Orde.

La Dominion Power and Transmission, de Hamilton, fut achetée en 1930 parce que cette compagnie, qui opposait une sérieuse concurrence à la Commission, allait possiblement être achetée par une corporation américaine de New-York, l'Electric Bond and Share. C'est, selon M. Magrath, dans le but de garder au pays les capitaux canadiens que la transaction fut accomplie.

G.-T. Clarkson, dont la firme agissait en qualité de conseil auprès de la Commission, a ensuite déclaré que la Commission n'a rien perdu en achetant la compagnie de Hamilton et que d'ailleurs, ce qui peut avoir semblé du stock inerte servira assurément tôt ou tard sans grande dépréciation.

Tué par un cheval

(Du correspondant de la PRESSE)

Québec, 10. — Un cocher de Montmagny, M. Damase Talon, père de six enfants, a été tué, hier, par un cheval qui avait pris le mors aux dents, dans les rues de la ville, et qu'il a voulu arrêter. Le cheval, dans sa course folle, le frappa et passa sur lui. On le ramassa privé de connaissance et on le transporta dans une pharmacie voisine. Il n'avait pas de blessures extérieures, mais il souffrait de lésions internes. Il expira une couple d'heures après l'accident.

Accidents de travail

(Du correspondant de la PRESSE.)

Trois-Rivières, 10. — Ernest Lamothe, employé de la National Dredging à Batiscan, a été victime d'un douloureux accident. En enroulant une chaine autour d'un treuil il échappa la manette qui le frappa en pleine figure. Il eut le nez complètement fracturé et reçut en outre une large entaille au-dessus de l'oeil droit. Il a été traité à l'hôpital Normand & Cross.

—Isaï Gendron a été victime d'un accident à son travail. Une masse dont il se servait dévia et le heurtant à la tête, lui fit une large entaille. Il a été transporté à l'hôpital.

L'état des deux victimes n'inspire pas de craintes.

Un vol sacrilège

(Du correspondant de la PRESSE.)

Victoriaville, 10. — Des pilleurs de troncs se sont introduits dans notre église, vers deux heures du matin, et ont enlevé l'argent qui se trouvait dans trois troncs. Ils s'enfuirent cependant sans visiter les autres. En effet, ayant aperçu des lumières allumées soudainement par des religieuses du couvent des soeurs de Notre-Dame des Anges, qui, à l'approche d'un orage menaçant, s'étaient levées pour fermer les fenêtres, ils se crurent découverts. On les vit monter dans leur automobile, près de l'église et s'éloigner en toute hâte.

Blessures néfastes

(Du correspondant de la PRESSE)

Sorel, 10. — M. Willie Allenburg, contremaitre des peintres au service des bouées du département de la Marine, à Sorel, a succombé, mercredi matin, aux blessures internes qu'il s'était infligées, dans l'après-midi du 28 mai dernier, dans un accident de voiture. Il était âgé de 36 ans et laisse son épouse et un enfant.

Promu lieutenant-colonel

(Du correspondant de la PRESSE.)

Ottawa, 10. — Le major G.-C. Chrysler, M.C., commandant en second du régiment des Gardes à pied du gouverneur général, sera promu, cette semaine, lieutenant-colonel, à l'occasion du 25e anniversaire de son admission dans la milice du Canada. Il est major depuis quinze ans.

On raccourcira de 60 milles la route Québec-Chicoutimi

(Du correspondant de la PRESSE.)

Québec, 10. — L'hon. J.-E. Perrault, ministre de la voirie et des mines, a promis, hier après-midi, à une forte délégation des comtés de Charlevoix-Saguenay et de Chicoutimi, de rendre carrossable, cette année même, l'ancien chemin du Saguenay, afin de relier Québec à Chicoutimi par une route qui raccourcira la distance entre les deux villes de 60 milles. Cette délégation a été présentée au ministre par MM. Edgar Rochette, député de Charlevoix-Saguenay, et Gustave Delisle, député de Chicoutimi.

"Nous ne pourrons pas, vu l'état des finances de la province, qui se ressentent de la dépression, bien que Québec soit encore la mieux pourvue de toutes les provinces à l'heure actuelle, dit M. Perrault, vous faire un chemin de la voirie, c'est-à-dire un chemin de 30 pieds de largeur, mais nous remettrons l'ancien chemin du Saguenay en état. Je crois que nous pourrons le faire pour une somme d'une dizaine de milliers de dollars, dès cette année."

Ce chemin passe par Baie S.-Paul et S.-Urbain. La longueur totale de la route est de 150 milles, tandis que la route Québec-S.-Siméon est longue de 210 milles.

La réorganisation de l'imprimerie nationale

(Du correspondant de la PRESSE.)

Ottawa, 10. — Le gouvernement fédéral a l'intention de faire, d'ici à la fin de l'année, une importante réorganisation à l'imprimerie nationale, qui comprendrait la mise à la pension de M. F.-A. Acland, imprimeur du roi; de M. P.-M. Draper, directeur de l'imprimerie; de M. Fred Cook, directeur des publications, et de M. J.-P.-Adélard Thériault, contremaitre général du département des presses.

Un imprimeur d'Ottawa remplacerait M. Acland, mais les positions de directeur de l'imprimerie et directeur des publications seront abolies, par mesure d'économie. Il est possible que ces changements soient faits un peu après la conférence impériale. Il est question également de réduire le personnel. Ceux qui sont remerciés de leurs services sont âgés de 65 ans et plus.

Un choix d'officiers

(Du correspondant de la PRESSE.)

Saint-Jean, 10. — Les chevaliers de Colomb de Saint-Jean, conseil no 1145 ont fait l'élection de leurs officiers. Ont été élus: grand chevalier, M. Fabio Monet; député grand-chevalier, M. Omer Perrier; chancelier, M. Raoul Courtemanche; intendant, M. Fortunat Hébert; secrétaire-archiviste, M. Roland Sabourin; secrétaire-financier, M. Roméo Alexandre; trésorier, M. Albert Trahan; garde intérieure, M. J.-E. Landry; garde extérieure, M. Roméo Gaudette; 1e syndic, M. Arthur Langlois; ; 2e syndic, M. J.-P.-O. Langlois; 3e syndic, M. J.-H. Vallée, avocat, Me André Régnier; chapelain, l'abbé P.-D. Labrèche et secrétaire-financier, M. Roméo Alexandre.

Capture d'un ourson

(Du correspondant de la PRESSE.)

Lévis, 10.—MM. Jules Boulanger et Chs.-H. Tanguay, de Bienville, sont revenus de Jackman, Maine, ces jours derniers, avec un ourson qu'ils ont capturé dans un bois.

Décès d'une organiste

(Du correspondant de la PRESSE.)

Ottawa, 10. — Mme veuve Emmanuel Tassé, pendant soixante ans organiste à l'église Saint-Joseph d'Ottawa, est morte, hier, à l'âge de 86 ans. Mme Tassé avait épousé, en premières noces, M. Kearns, marchand d'Ottawa. Elle laisse deux fils, le Dr David Kearns et M. Joseph Kearns, d'Ottawa.

Pendant plusieurs années, Mme Tassé était considérée comme l'une des meilleures musiciennes de la capitale.

En vue du congrès des Fils Natifs

(Du correspondant de la PRESSE.)

Québec, 10. — Les directeurs de la section québecoise de l'ordre des Fils Natifs du Canada ont tenu, sous la présidence de M. Jean-Charles Harvey, une assemblée hier soir, à l'hôtel S.-Roch. Il s'agissait d'organiser la réception qui sera faite, en août prochain, à tous les membres de l'ordre au Canada, lors du congrès général qui sera tenu ici. Le président général, M. Oscar Boulanger, M.P., assistait à l'assemblée, ainsi que le secrétaire général et plusieurs directeurs.

Il a été surtout question de la campagne de recrutement qui a été commencée il y a quelque temps, et de la prochaine cérémonie solennelle d'initiation qui aura lieu probablement à la fin du mois.

Il y aura dans notre ville, lors du congrès général, des délégués des sections de chacune des provinces, depuis l'Atlantique jusqu'au Pacifique. On compte particulièrement sur une délégation imposante de Victoria et de Vancouver.

La disparition d'un cuisinier français

L'on a rapporté à la Sûreté, la disparition de Léon Laidin, un Français âgé de 55 ans, qui a, dit-on, quitté sa demeure, il y a près d'un mois, sans donner de ses nouvelles. Laidin qui est cuisinier de son état, mesure 5 pieds 11 pouces, et pèse 220 livres. Sa figure est ronde et ses cheveux grisonnants. Lorsqu'il a été vu pour la dernière fois, il portait un complet bleu et un paletot gris foncé. On pourra adresser toute information au sergent-détective Onésime Lemieux, de la Sûreté municipale.

Ce pont portera-t-il le nom d'un ancien maire ?

(Du correspondant de la PRESSE.)

Québec, 10. — Des démarches se font, présentement, à l'hôtel de ville, pour faire désigner sous le nom de "Pont Samson", du nom de l'ancien maire de Québec, le pont de la rue Henderson qui a été inauguré. Nous avons le pont "Lavigueur", le pont "Drouin", et l'on veut le pont "Samson".

Dramatique accident

(Du correspondant de la PRESSE.)

Ottawa, 10. — A Cameron, Qué., Jean-Marc, quatre ans, fils de M. et de Mme Eugène Carle, a été tué, dans un accident d'automobile. L'auto, conduit par le grand-père du défunt, M. Carle, maire de Cameron, est tombé d'un remblai et a tourné sens dessus dessous. La famille Carle revenait de Bouchette.

Le Dr Isabelle, coroner de Hull, tiendra une enquête.

Poursuite de $38,500

(Du correspondant de la PRESSE.)

Ottawa, 10. — La "Wheeler Excavators Ltd", de Toronto, a intenté, à Ottawa, une poursuite de $38,500, contre la corporation du canton de Cumberland, pour paiement de travaux extras, les plans pour lesquels des soumissions ont été demandées ne correspondant pas exactement aux travaux à faire. La soumission était de $77,900, pour ce qui a coûté, en réalité $115,240. La nature de cette poursuite en fera un procès très intéressant pour toutes les municipalités.

Une fête de charité

(Du correspondant de la PRESSE.)

Laprairie, 10. — Samedi, le 11 juin 1932, en la salle de l'académie Saint-Joseph, à 8 heures p.m., heure solaire, une séance récréative sera donnée par un groupe d'élèves diplômées du Conservatoire Lassalle de Montréal, et les petites orphelines de la Providence, au profit des pauvres de l'hospice Notre-Dame-des-Sept-Douleurs, Laprairie. Cette séance sera sous la présidence de l'abbé J.-A. Picotte, curé de la paroisse.

CONSERVES DE HOMARDS

Canso, N. E., 10. — Une nouvelle fabrique de conserves de homards a été établie récemment à Dover.

VOYEZ NOS 2 PAGES D'ANNONCES

8 et 9

HENRY MORGAN & CO. LIMITED

Enfant ébouillanté

(Du correspondant de la PRESSE.)

S.-Camille de Bellechasse, 10. — Roland Boutin, âgé de 10 ans, enfant adoptif de M. Edouard Paradis, a été ébouillanté gravement à la figure et à un bras, par le contenu d'une bouilloire qu'il versa sur lui accidentellement.

A cause de la crise

(Du correspondant de la PRESSE.)

Québec, 10. — Les élèves de l'école-classico-ménagère de Saint-Pascal, à cause des difficultés présentes, viennent de renoncer à leurs récompenses de fin d'année. On ne distribuera que les diplômes et les récompenses officielles.

Remis en liberté

(Du correspondant de la PRESSE.)

Ottawa, 10. — Les courtiers W.-T.-A. Shutt et James Heppelstone, de la maison W.-A. Moysey and Co., condamnés à trois ans de bagne, à Kingston, en octobre 1930, viennent d'être remis en liberté, une partie de leur sentence leur ayant été remise.

Deuxième vol en 15 jours

(Du correspondant de la PRESSE.)

Bedford, 10. — Pour la deuxième fois dans une quinzaine de jours les voleurs se sont introduits dans le salon de barbier de M. A. Breault. Cette fois le vol s'élève à $20 environ en marchandises. Les voleurs se sont introduits par la cave.

PHARMACIE

N'ACHETEZ PAS LES YEUX FERMES!

Colgate	2 pour 25c	Lithinés Gustins	33c	Urodonal	63c
Gardenal	44c	Carnol	69c	Ovaltine Grand	98c
Aspirin Bayer	15c	Waterbury C.L.O.	69c	Salvitae Grand	1.29
Assaya Neural	1.09	Murine	39c	Castoria	25c
Jad Salts	54c	Calbisma	59c	Komol	1.19
Kruschen	54c	Bisodol	59c et 1.29	Lydia Pinkham	94c
Eurythmine	79c	Atophan	79c	Hormotone	1.89
Dextri-Maltose	69c	Nestle Food	78c	Agocholine	1.19
Cigarettes Legras	44c	Eskay Neurophosphate	1.59	Caroid Bile Salts en 100	89c
Gardan	39c	Petrolagar	1.09	Sedobrol	1.19

LIVRAISON PAR MOTOCYCLETTES DANS TOUTE LA VILLE

PATENTES

Aspirine Bayer	15c
Nujol	59c et 79c
Bromo-Seltzer	19c 39c et 79c
Ex-Lax Figs	19c et 39c
Sirop Fellow	98c
Alophen en 100	49c
Kotex	35c
Arex	63c
Martinol	98c
Maltlevol	1.19
Fermentol	1.15
Urasal	59c et 1.19
Assaya-Neural	1.09
Liquid Ferroid	1.19
Freezone	29c
Watkins Shampoo	39c
Pétrole Rogier	79c
Shampoo Rogier	39c
Uratabs	1.09
Lysol	29c 59c et 1.19
Abbeys Salt	29c 45c et 79c
Eau de Vittel	39c
X-Bazin	39c
Mistol	29c et 59c
Lotions Piver	79c
Palmolive barbe	29c
Golden Hair Wash	49c
Graine de Lin Française	19c
Pepsodent antis.	23c 44c et 79c
Absorbine, Jr.	98c et 1.98
Mentho-Sulphur	59c
Odorono	29c 49c et 84c
Irradol Malt	98c
Kalmol capsules	25c
Biscol digestion	69c
Suppositoires Lespérance en 12	1.25 et 1.50
Sunnodium	1.98
Iodex	47c
Palmolive savon	4 pour 25c
Chase Kidney	25c
Sedlitz National	19c
Pinoleum	79c

PRODUITS FRANÇAIS

Cyto-Sérum	1.89
Hémo-Cyto Sérum	2.49
Hypotenssyl	1.19
Iodobésin	1.89
Iodo-Scilline	1.29
Stannoxyl	1.29
Pa-Pyta	1.19
Valérianate Gabail	1.39
Somnifènes Gouttes	1.19
Fandorine grand	89c
Sirop Hémosthyl	1.19
Urodonal	63c
Solution Carda	1.09
Baume Bengué	49c
Gardénal	44c
Poudre — Cigarettes Legras	44c
Solution Schoum	1.19
Pepto-Fer Jaillet	1.39
Sirop Famel	74c
Gyraldose poudre	59c

Ces prix sont nos prix réguliers de toute l'année et non pas des ventes d'une journée

Vu nos prix formidablement bas, nous n'acceptons aucune commande pour la campagne

LUC CHOQUETTE PLateau 9121★
Coin St-Denis et Mont-Royal

ART. SARRAZIN AMherst 2128★
1350 Ontario Est, coin Panet

"Nous avons commencé avec 3 chambres à coucher—*aujourd'hui, nous en avons* 5—*mais nous n'avons pas déménagé!"*

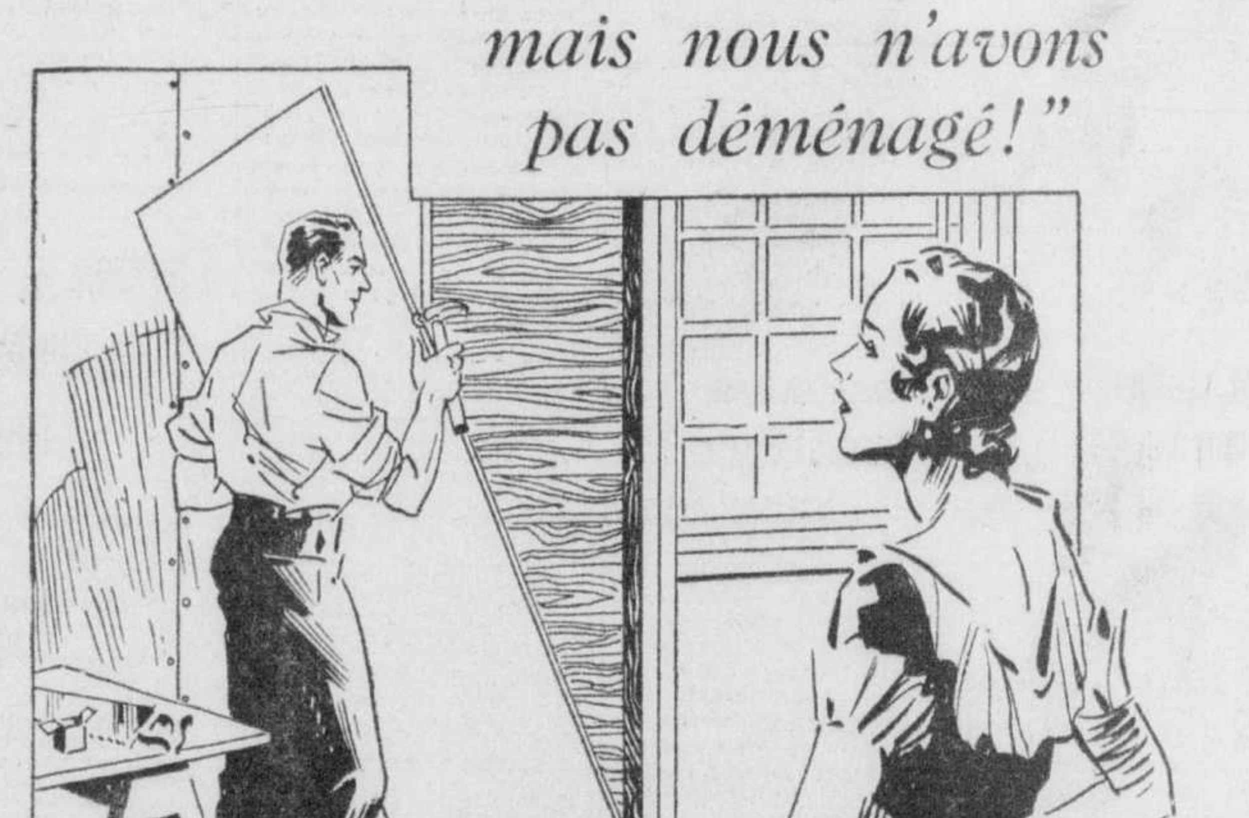

UN JEUNE ménage loua une maison de six pièces. Une chambre à coucher servit de chambre d'amis, et l'autre de fumoir.

Quand les enfants grandirent, il fallut une chambre à chacun d'eux. Un déménagement semblait s'imposer. Un soir, en visite chez des amis, ils apprirent qu'un grand attique inutilisé, grâce à un revêtement et à un plafond de Gyproc, avait été transformé en plusieurs pièces additionnelles.

C'était la solution de leur problème ! Et ils n'attendirent pas longtemps pour faire de leur propre attique deux jolies chambres à coucher !

Pour les travaux de ce genre, le Gyproc est idéal. Il suffit de clous et d'un marteau pour l'ériger. Isolateur de la chaleur, du froid et des ondes sonores, à l'épreuve du feu, très rigide, il ne peut ni pourrir, ni gondoler, ni se lézarder, ni donner asile à la vermine.

Disposée en panneaux, sa superbe surface satinée, de nuance ivoire, n'exige aucun autre traitement décoratif ; elle peut aussi être traitée au Gyptex ou à l'Alabastine. Si vous le préférez, le Gyproc est aussi présenté en simili-bois de riche apparence — noyer, gommier ou tulipier.

Nous nous empresserons de vous envoyer, GRATIS, une intéressante brochure illustrée.

GYPSUM, LIME and ALABASTINE, CANADA, LIMITED.
Montréal, Qué.

Fabricants de Produits Gypseux Intégralement Canadiens

La NOUVELLE

Cloison Murale Incombustible

GYPROC

IVOIRE

Chaque feuillet de Gyproc porte son nom et est bordé d'une BANDE VERTE

25P

En vente chez les marchands de bois et de matériaux de construction par tout le Canada.

LA PRESSE EST LE JOURNAL FRANÇAIS LE PLUS GRAND DU MONDE

LA PRESSE

LE JOURNAL DE FAMILLE QUI RENSEIGNE SUR TOUT

MONTREAL, VENDREDI, 10 JUIN 1932

LE JOURNAL DONT LES EDITIONS PRINCIPALES ONT LE PLUS FORT TIRAGE MOYEN DE TOUS LES QUOTIDIENS DU CANADA

Charlie Schwartz est condamné à être pendu dans la prison du district, le 7 octobre prochain

"Que voulez-vous que je dise"? réplique le prévenu avant que sentence soit prononcée. — Historique de cette cause.

Le résumé des débats

Charlie Schwartz alias John Herman, 23 ans, a été trouvé coupable du meurtre de John Jarvis, gardien de nuit à l'édifice Castle. Il a été immédiatement condamné à être pendu dans la prison commune du district de Montréal, vendredi le 7 octobre prochain. L'hon. juge C.-A. Wilson a prononcé la sentence. Les jurés n'ont délibéré que 1 heure et 10 minutes.

Schwartz a accepté le verdict très calmement. Quand Me Jules Godin, greffier des Assises, lui demanda s'il avait quelque chose à dire avant que sentence fut prononcée, Schwartz s'est contenté de demander: "Que puis-je dire, Votre Seigneurie."

Dès que sentence eut été prononcée, Schwartz prit son chapeau et se prépara à quitter la boite des accusés, entouré de plusieurs gardes de la prison. Me Jos. Cohen, son défenseur, ne sait pas encore s'il logera un appel.

Les jurés ont recommandé, cependant, l'accusé à la clémence de la Cour. Chaque juré a enregistré sa décision et le juré no 6, M. Henry Tompkins, a ajouté "avec la clémence de la Cour", à son verdict.

LE RESUME DES DEBATS

L'hon. juge C.-A. Wilson, président des Assises, a adressé la parole aux jurés pendant plus d'une heure. Sa Seigneurie a félicité le procureur de la Couronne, Me Gérald Fauteux, et Me Cohen de leur beau travail.

Le juge a ensuite analysé la preuve faite en Cour. "Je ne suis pas obligé de vous exprimer mon opinion, a dit Sa Seigneurie, car vous n'êtes pas obligés d'en tenir compte.

"Cependant, en analysant les faits nous devons admettre que Jarvis a été tué et nous pouvons établir le mobile du meurtre par certaines découvertes faites par les détectives sur les lieux du crime.

"Quant à la véracité de certains témoins, c'est à vous d'en juger. La défense la met en doute, c'est à vous d'accepter les témoignages de certaines personnes qui pourraient avoir un mobile intéressé dans cette affaire", a conclu Sa Seigneurie après avoir expliqué la loi aux jurés.

DETAILS TOUCHANTS

Le père et la mère de Schwartz, qui appartient à une brave et honnête famille israélite de Montréal, étaient en Cour. Avant que sentence fut prononcée, les malheureux parents ont été invités à se retirer par l'associé de Me Cohen, Me Myer Gross.

Plusieurs des témoins dans cette cause paraissaient plus affectés que le prévenu lui-même et plusieurs femmes pleuraient. Le crime dont Schwartz a été trouvé coupable a été commis au cours de la nuit du 18 au 19 septembre dernier, à l'édifice Castle.

Schwartz ne fut arrêté que le 2 novembre suivant par le sergent-détective Joseph Laroche, dans une salle de billard du boulevard Saint-Laurent. Un prétendu complice de Schwartz, Joseph Badetti, est encore en liberté. Il se serait enfui à Vancouver puis, par la suite, à Hong-Kong.

Le fils de la victime, M. Robin Jarvis, était également en Cour. Il n'a rien voulu dire au sujet du verdict.

Pour un record enlevé une aviatrice russe se suicide

Biskra, Algérie, 10. — Mlle Léna Bernstein s'est suicidée parce qu'elle avait perdu sa situation et que cela lui faisait perdre l'espoir de rétablir le record qu'Amélia Earhart vient de lui enlever. C'est ce qui a été découvert à l'enquête qui a été tenue à la suite de sa mort. Le verdict déclare que la fameuse aviatrice but du champagne après avoir pris le poison mortel.

Le premier rapport de la police avait été que l'aviatrice avait été assassinée étant donné que son cadavre fut retrouvé sur le champ d'aviation.

Demandera-t-on sa démission au chef de police Dufresne?

Le comité exécutif de Montréal demanderait-il incessamment la démission du chef de police Fernand Dufresne ! Le Dr Zénon Lesage, échevin du quartier Saint-Jean, nous apprend que la procédure officielle est déjà mise en marche et qu'un dénouement catégorique pourrait se produire dans quelques jours.

Le Dr Lesage a ajouté qu'il a les meilleures raisons de croire que le chef des détectives provinciaux, M. Jargaille, serait appelé à remplacer M. Dufresne. D'autre part, on laisse entendre que l'inspecteur Maranda serait le choix du comité exécutif.

Les raisons invoquées vis-à-vis de l'actuel chef de police pour l'inviter à remettre sa démission entre les mains de l'Exécutif municipal seraient les suivantes: le procédé employé vis-à-vis l'inspecteur Bilodeau, chef de l'escouade de la paix qui aurait dû être réduit au rang de capitaine et non renvoyé et, en second lieu, les circonstances qui ont entouré la nomination du chef lui-même.

M. Dufresne reprendrait son poste de recorder de la ville de Montréal.

Ouverture de deux comités, ce soir, par M. Joseph Jean

Me Joseph Jean, candidat libéral à l'élection fédérale complémentaire de Maisonneuve, inaugurera ce soir, sommes-nous informés, deux comités, dont l'un au No 4606, rue S.-Catherine E., coin de la rue Aird, et l'autre au No 7716, rue Notre-Dame est, blée au premier de ces deux comités dès le début de la soirée, et grande réunion ensuite à celui de la Longue-Pointe. A chacun des deux endroits, le candidat sera accompagné par plusieurs orateurs connus.

Tel que déjà annoncé, il y aura grande assemblée, dimanche soir salle du marché Maisonneuve, en faveur de M. Jean, assemblée dont la liste des orateurs sera officiellement annoncée demain. Deux assemblées ont également été convoquées pour lundi soir, l'une en la salle paroissiale du Sault-au-Récollet, boulevard Gouin, et l'autre à Saint-Léonard en la salle de l'école de l'endroit.

D'autres assemblées libérales seront tenues tous les soirs d'ici la fin de la présente campagne.

Une chute fatale

Au moment où nous mettions sous presse, nous avons appris qu'un homme s'est tué en faisant une terrifiante chute dans un escalier, à la côte des Neiges. Il nous a été impossible de savoir si l'accident s'était produit à l'Oratoire ou dans les environs. La police fait enquête sur les lieux. Les détails seront certainement connus cet après-midi et publiés dans l'édition finale.

On reproche à un accusé d'avoir 3 femmes vivantes

FRANK-R. STANWORTH a subi son enquête préliminaire, ce matin, sous une accusation de polygamie. C'est la dernière femme qu'il a épousée en 1926, Elizabeth McCoy, qui l'a fait arrêter. Il ressort des témoignages entendus que Stanworth aurait épousé en 1914 une jeune fille de 14 ans, Lena Pentecost, et que quatre ans plus tard, en 1918, il en aurait épousé une deuxième du nom de Louise-M. Newby qu'il abandonna également en 1926 pour en épouser une troisième qui l'a maintenant traduit devant les tribunaux.

Evidemment il n'a pas de chance le bigre, car en plus de ne pas reconnaitre son héroïsme d'avoir trois femmes vivantes, voilà que le tribunal désapprouve sa conduite et l'envoie subir son procès sous une accusation qui pourrait lui coûter quelques années de bagne. En attendant il subira son examen volontaire, le 15 du courant.

Voleur de bicyclette

Les voleurs de bicyclettes recommencent leurs activités, a dit le juge Tétreau, ce matin, et c'est pourquoi je vais me montrer sévère de nouveau, afin de mettre un frein à ce fléau." Il a ensuite condamné Maurice Gagnon à 3 mois de travaux forcés.

Lorsque la rue sera comme une fournaise

C'est alors que vous apprécierez le confort que vous donnera votre **AUVENT** de balcon. Faites-en poser un cette semaine, nous les livrons sans retard. Un auvent en fort tissu avec dentelle rayée, 8 pieds de front, $10 posé au complet.—

Appelez HArbour 9201
pour notre mesureur.

COMPAGNIE d'AUVENTS des MARCHANDS, Limitée
24 RUE SAINT-PAUL EST — MONTREAL

Le théâtre du drame de Lotbinière

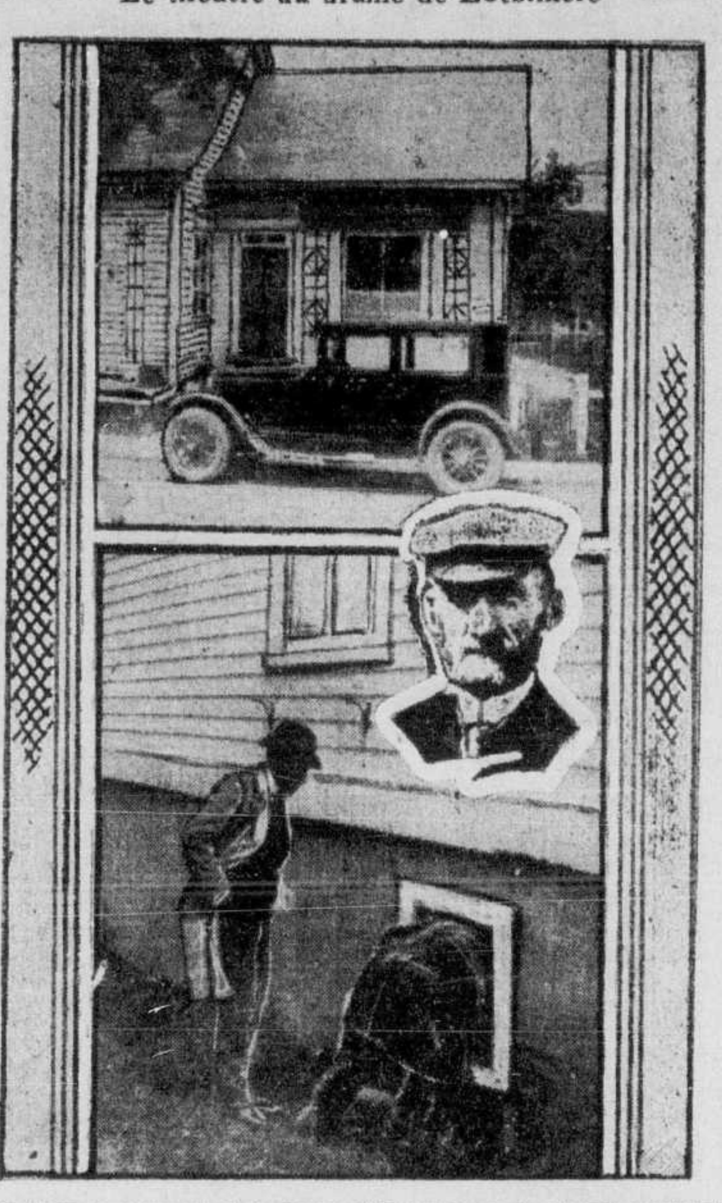

En haut, la succursale de la Banque Provinciale que les bandits voulaient dévaliser. Leur projet fut déjoué grâce au sang-froid et au courage de Mlle MARIE BERNARD, mais seulement après qu'ils eurent lâchement assassiné le notaire SIMEON BERNARD, âgé de 68 ans, dont on voit au centre la photo. En bas deux détectives examinant le soupirail de la cave par où les bandits sont entrés et sortis. (Cliché C.-E. AUGER, correspondant de la "Presse" à Sainte-Croix de Lotbinière).

E. Lessard avoue avoir pris part au "hold-up" de Saint-Jean-de-Matha

Il indique aussi au chef Jargaille l'endroit où il a caché sa carabine.

Un 5e complice recherché

Lors de son arrivée à Montréal, hier matin, après son arrestation à Sherbrooke, Edouard Lessard, qu'on accuse d'avoir, avec un autre individu, commis un vol à main armée dans la succursale de la Banque Canadienne Nationale, à Saint-Jean de Matha, avait nié au chef Louis Jargaille, de la Sûreté provinciale à Montréal, avoir participé en aucune façon à ce "hold-up". Mais depuis, il s'est ravisé et, hier soir, il a tout avoué au chef Jargaille, lui indiquant même l'endroit précis où il aurait caché la carabine dont il s'était servi pour commettre le "hold-up".

D'après Lessard, cette carabine se trouverait à un endroit bien déterminé, sur les bords de la rivière Blanche, près de Saint-Jean de Matha. Les détectives Berthiaume et Guyon, de la Sûreté provinciale, sont partis ce matin, avec Lessard, à la recherche de la carabine dont ils auront besoin comme pièce à conviction au procès.

Au cours de ce voyage, les détectives Berthiaume et Guyon s'attendent de mettre la main au collet d'un cinquième individu qu'ils accuseront de "complicité après le fait". Ils auraient même déjà le nom et le signalement de cet individu.

Demain, à Joliette

Si cette arrestation est opérée aujourd'hui, on fera comparaitre en même temps à Joliette, demain, les cinq individus que l'on croit avoir pris part à ce "hold-up", à savoir: Edouard **Lessard** et Léo **Laplante**, qui auraient exécuté le coup, ainsi que Roméo **Desrochers**, Rosaire **Boucher** et un **cinquième** que l'on recherche, accusés de "complicité après le fait".

Les détectives ont retrouvé jusqu'à date environ $1,000 des $2,200 volés, mais on croit que les auteurs de ce "hold-up" en ont dépensé une bonne partie.

Le nouveau recorder en visite à la Cour

Me Aimé Leblanc, qui a été nommé recorder la semaine dernière, est passé saluer ses nouveaux confrères les recorders J.-A. Thouin, Geo.-U. Semple et Geo. A. Morrison à la Cour ce matin.

charge du département des prisons- des greffes, M. Geo. Riopel, qui l'a conduit chez les recorders et présenté ensuite aux greffiers, MM. Antonio Lemaire et Armand Pagé, au capitaine Ed. Lebeau, lequel est en chage du département des prisonniers, à Me L.-P. Mercure, avocat de la Cour du recorder, à M. Armand Dufresne, chef adjoint du bureau des greffes, au lieutenant Rodrigue Leroux, préposé à la circulation, à M. Alfred Bienvenu, greffier adjoint.

M. Leblanc dit qu'il attend sa commission de Québec aujourd'hui ou demain et qu'il se fera assermenter le plus tôt possible, probablement lundi. Il espère entrer en fonctions vers le milieu de la semaine prochaine. Il occupera l'ancien bureau du directeur de police Fernand Dufresne, qui est resté inoccupé depuis le départ de ce dernier.

Prélude en A majeur

Rotterdam, Hollande, 10. — Le greffier de la Cour locale se sent débordé de travail parce qu'il doit écrire le nom d'une femme.

Elle était témoin dans une cause et son nom au long a dû être copié plusieurs fois sur des documents officiels. Voici son nom (au long): Johanna-Huberta-Maria - Antonia-Martina - Hermina - Paula - Ottilia-Francisca-Augusta - Mahilda-Amalia-Sofia-Josefa, soit un total de 14 prénoms.

Fleisher a protesté ne rien savoir

Le gangster dit ne connaître absolument rien de l'affaire Lindbergh.

(Service de l'United Press, spécial à la "Presse")

Trenton, N.-J., 10.—Les détectives Louis Bornman, de la police de l'Etat du New Jersey, et Robert Coar, de la police de la ville de Jersey, étaient en route aujourd'hui vers Détroit où ils se rendent pour interroger Harry Fleisher, le "racketerr" de Détroit, au sujet du rapt du bébé du colonel Lindbergh.

Fleischer s'est constitué prisonnier hier au poste central de la police à Détroit.

Accusé d'un triple meurtre

(Service de la Presse Associée)

Détroit, 10. — Avant d'être interrogé par les deux détectives du New Jersey au sujet de l'enlèvement du bébé Lindbergh, Fleischer, qui a déjà été arrêté plus de trente fois, mais qui n'a jamais subi de condamnation à la prison, devra répondre à une accusation de meurtre.

Fleisher était recherché par la police de Détroit depuis près d'une année au sujet du meurtre de trois gangsters, puis par la police de tout le pays depuis le rapt de l'enfant de Lindbergh.

Edward-H. Kennedy, le procureur de Fleisher, dit que son client peut prouver qu'il n'est pas coupable pour ce qui est des trois meurtres, et il a ajouté qu'il n'a non plus "aucune connaissance de l'affaire Lindbergh".

Les autorités de l'immigration se proposent aussi d'interroger Fleisher afin de déterminer s'il y aurait moyen de le déporter. Mais une décision à ce sujet ne sera prise que lorsque l'on en aura terminé avec les accusations contre le gangster.

$975 volés à un Américain

Hier après-midi, vers 3 heures, un Américain venant de Boston fit dans un restaurant la rencontre d'une fille qui l'emmena chez elle et réussit à lui voler la somme de $975 après l'avoir endormi. L'Américain a porté plainte à la Sûreté municipale qui n'a encore retrouvé ni l'argent ni la voleuse.

M. Carteron parti pour la France

Une nombreuse foule d'amis lui a souhaité un heureux voyage sur l'"Ascania."

UNE COURONNE

A l'occasion du voyage en France du consul général, M. Edouard Carteron, et de Mme Carteron, la direction de la ligne Cunard avait pavoisé de drapeaux français et anglais la passerelle de l'"Ascania" et une foule considérable d'amis Canadiens et Français s'était rassemblée ce matin pour souhaiter un excellent voyage avec espoir de retour aux distingués et estimés consul général de France et son épouse. Une riche couronne de roses aux trois couleurs leur a été présentée comme un hommage du Film Français.

Dans cette foule on remarquait, outre les membres du consulat de France, la plupart des membres du corps consulaire, entre autres le doyen, M. Ludwig Kempff, consul général d'Allemagne; M. Wesley Frost, consul général des Etats-Unis et Mme Frost; le Dr Georges Adamkiewicz, consul général de Pologne; Charles Winter, consul général de Hongrie; George-B. Holler, consul général du Danemark; Jan-Albert Schuurman, consul général, et Louis-Adolf Gastman, vice-consul des Pays-Bas; Maurice Heyne, consul général intérimaire de Belgique; Nikola Perazic, consul général intérimaire de Yougoslavie; Karel Moser, consul général de Tchécoslovaquie; le Dr Eudore Dubeau, consul du Portugal; Henri Comte, consul de l'Equateur; Marcel Pasquin, consul de Monaco; Paul Seurot, président de l'Union nationale française; Alfred Tarut, secrétaire du Comité France-Amérique; Marcel Nougier, président de la Chambre de commerce française; Henri Jonas, le commandant Maurice Quedrue, Lucien Besnard, Albert-A. Gardiner, Ernest Tétreau, président de la Pensée française; les docteurs Paul Villard, J.-E. Dubé, Laquerrière, Paul Ostiguy, François de Martigny, Nové-Josserand, J.-A. Mireault, et Dollard Vilandré, Jules Derome, Yves LeRouzès, Louis Bouhier, P.S.S., curé de Notre-Dame; Olivier Maurault, Pierre Richard et André Pustienne, P.S.S., Emile Vaillancourt, échevin d'Outremont; Alphonse de la Rochelle, chef du secrétariat de la société Saint-Jean-Baptiste; Aegidius Fauteux, président de la Société historique de Montréal, et des représentants de plusieurs sociétés canadiennes et françaises.

Réclamation d'héritiers après 90 ans

Action basée sur une communauté de biens qui aurait existé de 1833 à 1847.

Une cause d'une importance considérable s'est instruite ce matin devant l'honorable juge Fabre-Surveyer, de la Cour supérieure. Il s'agit tout simplement d'une action en recouvrement d'une succession basée sur une communauté de biens qui aurait existé de 1833 à 1847, entre Michael Hughes et sa première femme, dame Ellen Kelly. Les héritiers de cette dernière veulent entrer en possession des biens qu'elle a laissés à la suite de la dissolution de la communauté survenue à sa mort, le 15 août 1847.

Ils réclament particulièrement la moitié d'une ferme située dans la paroisse du Sault-au-Récollet et la moitié du lot portant le No 42 du cadastre du quartier Sainte-Marie, ainsi que la moitié du prix de vente, si les lots ont été vendus en partie.

L'action est dirigée contre Monseigneur A-V.-J. Piette, en sa qualité d'exécuteur testamentaire de la succession de feu Dame Ellen Donoghue, veuve de Michael-Edward Hughes, petit-fils de Michael Hughes, par sa seconde femme, Mary Dixon, et aussi contre les enfants de Michael-E. Hughes.

La valeur des biens réclamés se monte au delà de $600,000. En défense, les défendeurs prétendent que les enfants issus du premier mariage de Michael Hughes ont donné à leur père, une quittance finale pour tous leurs droits à la succession de leur mère. Ils plaident de plus prescription.

Un "gunman" en tramway

M. J. Gauthier, conducteur de tramways, 528 rue des Seigneurs, a rapporté au poste de police No 35, que vers 2 h. 55 ce matin, son tramway stoppait à l'angle de la rue Springfield et du boulevard Monk pour y prendre un passager qui, dès qu'il fut rendu près de lui sortit un revolver et lui demanda tout son argent. Pour toute réponse, M. Gauthier saisit une barre de fer dont on se sert pour ouvrir ou fermer les aiguilles des rails de tramways et en menaça le "gunman" qui s'empressa aussitôt de descendre du tramway et de prendre la fuite.

Bandit de 18 ans condamné à 10 années de pénitencier

Un jeune homme âgé de 18 ans, Joseph Mike, a été condamné à 10 années de pénitencier, ce matin, par le juge Maurice Tétreau. Mike s'est avoué coupable d'avoir commis deux vols à main armée. Il vola un chauffeur de la Cie Diamond et lui enleva une somme de $39.10. Ensuite, il vola deux gallons d'essence dans une station, tenue par un M. Gilbert Léger.

"Votre jeune âge seul m'empêche de vous condamner au fouet", lui a dit le juge Tétreau. Le prévenu a imploré la clémence de la Cour. Il a fait remarquer au tribunal que son revolver n'était pas chargé et ajouté qu'il appartenait à une bonne famille. "Je veux leur montrer que je ne suis pas aussi méchant que je parais l'être, a-t-il dit. Que l'on me donne une chance de prouver que je suis un homme", a-t-il continué.

Un complice de Mike attend actuellement de subir son procès devant les Assises. Un autre jeune homme, qui l'accompagnait et qui s'était avoué coupable, Abie Rolbie, a demandé à changer son plaidoyer. Sa requête a été accordée. Son enquête aura lieu le 16 juin.

Les trois jeunes gens ont été appréhendés par le sergent-détective Joseph Laroche, le 16 mai dernier.

Au départ du consul général de France

Photographie prise sur l'"Ascania" de M. EDOUARD CARTERON, consul général de France et de Mme CARTERON, à gauche, et de M. le comte et Mme la comtesse DE LA GREZE. M. de la Grèze, conseiller de l légation de France à Ottawa, accompagne sa femme jusqu'à Québec, d'où il reviendra avec M. Charle Arsène-Henry, ministre de France, et Mme Arsène-Henry de retour d'Europe. (Cliché la "Presse").

La mort d'Emile Vinet attribuée à un accident

Personne ne connaissait le mécanisme de cette plume-réservoir trouvée.

M. Emile Vinet, 46 ans, 955 Sanguinet, qui avait été grièvement blessé d'une balle calibre 38, le 6 juin dernier, lorsqu'un de ses amis, M. William David, examinait un revolver déguisé sous la forme d'une inoffensive plume-réservoir, a succombé hier soir, à l'hôpital S.-Luc.

La gangrène se mit dans la blessure et malgré les soins attentifs des médecins, la victime a succombé. Le cadavre a été transporté à la morgue où l'enquête a été tenue devant la Cour du coroner.

D'après les témoignages entendus, M. Vinet avait trouvé cette plume-réservoir sur la rue. Il l'avait apportée à la maison où il chambrait et avec deux amis il l'examina. Trouvant l'objet fort curieusement fabriqué les trois copains se mirent à le tourner en tous sens pour en comprendre le mécanisme.

Bill David avait l'arme, ou la supposée plume dans les mains au moment de l'accident. Vinet déclara à son ami David qu'il n'y comprenait rien et lui aurait dit: "Donne-là moi". C'est en tendant la plume à Vinet que David fit malencontreusement et inconsciemment partir la gachette.

Un accident

Vinet tomba en disant: "J'ai la balle; vite allez chercher l'ambulance". Mlle Yvonne DesOrmiers, demeurant à l'adresse précitée, et amie de Vinet, entra dans la pièce au moment où la victime venait de s'écrouler sur le plancher. Elle déclara dans son témoignage qu'elle se trouvait dans sa chambre et qu'elle n'avait pas eu connaissance de querelle entre les trois copains. Elle ajouta que David et son ami Vinet étaient en très bons termes.

Après avoir entendu la preuve des circonstances qui entourèrent la mort de l'infortunée victime, la Cour a rendu un verdict de mort accidentelle sans imputer de crime à qui que ce soitt. M. Paul-A. Boisclair, greffier, interrogea les témoins.

Visite à la "Presse" de M. Francis Chigot

M. Louis Bouhier, P.S.S., curé de Notre-Dame, est venu, ce matin, présenter à M. Oswald Mayrand, rédacteur en chef de notre journal, M. Francis Chigot, directeur-fondateur de la Maison Chigot, de Limoges, qui a exécuté pour l'église Notre-Dame les onze verrières historiques qui font l'admiration de tous les visiteurs. M. Chigot était accompagné dans sa visite du représentant de sa maison à Montréal, M. R.-W. Duboc.

Le grand verrier français était anxieux de venir voir sur place les verrières sorties de ses ateliers, d'autant plus que c'est le premier travail qu'il exécutait pour une église de l'Amérique du nord, ayant cependant déjà exécuté de semblables oeuvres d'art pour les églises de San-Salvador, en Amérique centrale, et d'Haïti, dans les Antilles.

M. Chigot qui a vu, à Paris, il y a une quinzaine de jours, S. Em. le cardinal Verdier, déclara que ce dernier avait grande hâte de venir au Canada, où il inaugurera, à Notre-Dame, les nouvelles verrières, probablement dimanche le 24 juillet.

Voleur de "grand hôtel"

Small alias Schroeder, d'Hamilton, a été condamné à six mois de travaux forcés ce matin, par le juge Maurice Tétreau, en Cour de comparutions. Il avait plaidé coupable à quatre accusations. Cet individu se promenait dans les meilleurs hôtels de Montréal et il obtenait nourriture et logement et filait ensuite à l'anglaise sans payer ses comptes ou en laissant un chèque sans provisions. Il a été vite arrêté et le juge lui a fait une sévère remontrance.

Extraction sans douleur
Dr A. MASSON
BE. 4613 — 4064, S.-Denis

O'Shea s'avoue coupable de négligence criminelle

Laurence-B. O'Shea, accusé de "manslaughter" a offert de s'avouer coupable de négligence criminelle, ce matin, en Cour du Banc du Roi. Me Coughlan, son procureur, a conféré avec Me Gérald Fauteux, procureur de la Couronne, et l'hon. juge C.-A. Wilson, président du tribunal. Son plaidoyer a été accepté et O'Shea recevra sa sentence d'ici à la fin de la session des Assises actuelles.

O'Shea a tué un nommé Alfred Gravel, au cours d'un accident d'automobile, avenue du Parc, le 12 décembre dernier, vers 5 heures du matin Gravel se préparait à monter dans un tramway lorsqu'il a été frappé par le véhicule que conduisait O'Shea. Il a été tué presque instantanément.

Refonte de la charte, changement de mode administratif ou simple mise au point des règlements?

Les commentaires vont nombreux autour d'une compilation officieuse de la charte municipale que vient de commencer le greffier de la ville.

Une compilation sérieuse de la charte régissant la métropole, commencée hier d'une façon officieuse, par le greffier de la ville, M. Etienne Gauthier, n'est pas sans suggérer de nombreux et divers commentaires dans les cercles municipaux. Les uns estiment qu'elle préludera à une refonte de la charte, les autres en déduisant qu'on se prépare à un changement complet du mode de gouvernement municipal sur l'île de Montréal.

Ceux-ci fondent leur opinion sur la présence à la tête du comité exécuté de l'échevin Maurice Gabias. Ils rappellent, en effet, que lors du stage de ce dernier, à la commission métropolitaine, au moment où une campagne était lancée par le Board of Trade et les divers corps publics en vue de l'institution d'un système d'arrondissements dans la métropole, il s'était fait l'interprète de la commission métropolitaine en affirmant l'opportunité d'un tel mouvement.

On infère donc, de cette attitude passée, qui n'est peut-être pas celle de M. Gabias, mais de quelques-uns des membres de la Commission métropolitaine, que le président de l'Exécutif aurait demandé à M. Etienne Gauthier de rassembler les règlements et amendements nombreux en vue d'une entrevue avec Québec.

Le greffier de la ville, cependant, se contente de garder un silence prudent et ne veut rien dire sinon que le travail qu'il conduit fait partie de la routine de son bureau.

Ceux qui voient dans cette compilation, un remaniement du statut Victoria 52, chapitre 68, préalable à une refonte totale, expliquent que la révision de la charte n'a pas été faite depuis 1899 et, s'appuyant sur une opinion de Me Saint-Pierre, avocat en chef de la ville, affirment qu'il n'est point nécessaire pour changer notre "modus gubernandi", pour demander une refonte.

A ceux-ci, M. Etienne Gauthier, greffier municipal, répond que le nombre croissant des amendements et changements dans la charte, ont rendu les recherches difficiles en celle-ci et que la revise qu'il en fait, n'est qu'une mise-en-ordre.

On croit M. E. Lambert, de l'hôtel des postes, noyé, près de Lanoraie

M. Edouard Lambert, 8413 rue Saint-Gérard, secrétaire de M. Henri Rochon, surintendant des dépêches à l'hôtel des postes, à Montréal, se serait noyé, apprenons-nous, en face de Lanoraie, vers 11 h. samedi dernier, alors qu'il traversait le fleuve pour se rendre à Contrecoeur où il allait voir une maison d'été qu'il voulait louer. Ce sont là du moins les seuls détails qu'ait pu nous fournir son père, M. Arthur Lambert.

Personne ne l'a vu enfoncer sous l'eau, mais il fut vu pour la dernière fois sur le bord du fleuve alors qu'il se préparait à partir en chaloupe. On croit que le passage d'un bateau aurait soulevé une houle assez forte pour faire chavirer l'embarcation de M. Lambert. A tout événement M. Lambert n'a pas été revu depuis et, bien que l'on n'ait pas encore pu repêcher son cadavre, tout porte à croire qu'il s'est noyé. On nous informe, cependant, à l'hôtel des postes, que son nom ne figure encore que sur la liste des absents.

Feu au Chili, cendre en Nouvelle-Zélande

Wellington, Nouvelle-Zélande, 10 (Par courrier). — Le Dr Ernest Kidson, directeur météorologique du Dominion, dit que de la cendre volcanique, venue des éruptions du Chili et transportée au-dessus du Pacifique, est la cause des couchants extraordinairement brillants, des aurores boréales et des basses températures remarquées en Nouvelle-Zélande ce mois-ci.

Ces cendres légères ont été transportées, dit-il, au-dessus de 6,000 milles d'océan par des vents d'ouest constants.

Nous enlevons les dents sans douleur

Nous fabriquons des dentiers à la portée de toutes les bourses.

Dr Gaspard Fauteux
DENTISTE
Tél.: HA. 7150-7159 1242 ST-DENIS

TOUSIGNANT
& FRERES LTEE
Maison Canadienne Française

BEURRE

Qualité Supérieure 19c
Très bon beurre garanti 17c
Beurre pour la Cuisine 15c

Sardines Banquet
à l'huile ou à la sauce aux tomates. 4½c

9 MAGASINS
6312 rue Saint-Hubert
5167 rue Clarke
3539 rue Ontario Est
2909 rue Masson
2034 rue Mont-Royal Est
1148 rue Mont-Royal Est
1587 rue Ontario Est
2309 rue Ontario Est
1584 rue Ste-CATHERINE EST

Achetez les pneus Seiberling

Ils ne coûtent pas plus cher et ne deviennent jamais lisses.

PAYEZ TOUT EN CONDUISANT
— 12 semaines pour payer —

United Tire Stores

La Vie Féminine

LE COURRIER DE COLETTE

Plus que jamais, en ces temps difficiles, la femme qui gagne son pain a droit au respect et à l'estime des honnêtes gens.

D.—Quelle confiance peut-on accorder, en général, aux jeunes filles qui travaillent comme sténographes, dans des bureaux? Résistent-elles à la tentation que représente pour elles un patron trop entreprenant et trop généreux? Qui s'expose périt. Vous le savez et combien d'hommes sont assez sages pour n'être pas un péril vivant devant les jeunes filles souvent inexpérimentées qu'ils ont à leur emploi!

Je me demande s'il ne vaudrait pas mieux, pour nous, jeunes gens qui cherchons une compagne, renoncer au mariage plutôt que de courir le risque d'épouser l'une de ces jeunes filles dont la vertu aura été détruite au cours des années de travail. Je suis pourtant fiancé à une jeune sténographe qui me semble sage; cependant, elle m'a raconté déjà les tentatives de son patron, célibataire, pour lui plaire. Toujours, elle l'a repoussé jusqu'ici, mais qui me garantit qu'elle résistera constamment à ces assauts et qu'elle aura assez de courage pour me rester fidèle?

Dites-moi si je ferais mieux de rompre ou de garder pour moi mon inquiétude. Ma fiancée a besoin de travailler pour vivre et elle ne voudra pas quitter son emploi.—CHI LO SA.

R.—Parce que votre fiancée — pour se faire valoir, peut-être, car on tient toujours beaucoup plus à l'objet qu'on craint de perdre qu'à celui dont on jouit en sécurité—vous a raconté que son patron lui faisait des avances, voilà que vous êtes prêt à attaquer toutes les jeunes filles qui travaillent et à donner aux autres jeunes gens l'immoral conseil de renoncer au mariage. N'est-ce pas être un peu sommaire dans ses jugements? Du reste, puisque le patron de votre fiancée est célibataire, rien ne prouve que ce n'est pas pour le bon motif qu'il lui fait la cour.

La question toutefois a un aspect plus sérieux et plus grave que celui par vous envisagé. Nous ne sommes plus au temps où la jeune fille pouvait, jusqu'à son mariage, demeurer au foyer de son père, filant la laine et le chanvre. Avec nos familles nombreuses, les difficultés et les exigences de la vie courante, le salaire du père ne suffit ordinairement pas à nourrir toute la nichée; il ne peut pas subsister à la maison trop de bouches inutiles et les grandes filles doivent aider à gagner le pain dès qu'elles le peuvent.

Il faut à la jeune fille non seulement lutter pour obtenir ou conserver son emploi, mais elle doit se débattre contre des préjugés qui sont entretenus souvent par ceux là mêmes qui ont contribué à rendre les conditions de la vie si dures que la femme y est obligée au travail pour ne pas mourir de faim.

Pourquoi, m'écrivait, il n'y a pas longtemps, l'une de ces travailleuses, pourquoi le monde s'imagine-t-il que c'est pour nous un plaisir de sortir de la maison chaque jour et de nous astreindre à ces longues heures d'un labeur souvent exténuant, pourquoi affecte-t-on de croire que nous ne travaillons que pour nous payer du superflu quand on sait ce que coûte la vie, ce qu'il faut maintenant à une jeune fille pour trouver un mari, et qu'il est impossible que le père d'une famille de plus de trois enfants gagne assez, à lui seul, pour pourvoir à tous les besoins? Pourquoi ne veut-on pas admettre qu'une jeune fille se tire d'affaire toute seule, par ses propres moyens?

La jeune fille qui gagne son pain ne devrait-elle pas être glorifiée, honorée, protégée? Si ceux qui parlent de la jeter à la rue pour mettre un homme à sa place ou de faire enquête dans sa vie intime pour voir si elle ne pourrait pas retrancher un ruban à ses robes de quatre sous, avaient la plus vague idée de ce qu'est le problème qu'ils soulèvent, ils auraient honte d'eux-mêmes. L'ignorance en excuse quelques-uns; pour d'autres, elle est impardonnable, car il n'est pas admissible quand on tient en ses mains le sort du peuple, qu'on parle, comme disent les bonnes gens, à travers son chapeau.

Nous qui avons emprunté déjà tant de choses, bonnes et moins bonnes, à nos voisins de frontière, ne devrions-nous pas nous inspirer de cette largeur de vues qui règne aux Etats-Unis envers la femme qui travaille? Là, on comprend que la rue peuplée de chômeuses ne vaut pas mieux que peuplée de chômeurs, et l'on juge avec équité et indulgence celles qui luttent, au prix parfois, d'héroïques efforts, pour gagner non seulement leur pain à elles, mais souvent celui de vieux parents ou de jeunes frères et soeurs.

COLETTE.

D.—Je suis une jeune fille de vingt-deux ans, assez jolie, bien élevée et bien que pas très riche, j'espère épouser un garçon de bonne famille. Dans les réunions où j'avais pris part, à la campagne, j'avais toujours été très appréciée, mais voilà que récemment invitée à une soirée où se trouvaient plusieurs jeunes gens de la ville, des étudiants, personne ne me demanda pour danser et celles qui ont eu tous les succès sont des jeunes filles qui ne m'ont pas semblé avoir une aussi bonne tenue que moi. Faut-il donc dissimuler sa bonne éducation pour plaire à ces jeunes gens? Quelle attitude dois-je prendre pour être populaire? —PETITE FLEUR OUBLIEE.

R.—Il y a bien des causes qui peuvent nuire à la popularité d'une jeune fille. La bonne éducation n'en est pas une; elle a sa place partout; mais parfois elle est accompagnée d'une certaine affectation qui est tout-à-fait déplaisante. La jeune fille bien élevée doit être naturelle, elle ne doit pas faire parade de ses mérites, mais agir de façon à ce qu'on les devine; pas de grands airs, pas de grandes phrases, pas de dédain marqué à celles qui sont moins favorisées qu'elle-même, pas d'attitudes guindées, d'airs pincés, de minauderies toujours un peu ridicules. Elle doit être charmante et le charme est quelque chose qui ne se définit pas facilement; il est fait de bonté, d'oubli de soi, d'attentions envers tout le monde, de délicatesse et de charité. Enfin, elle doit être attrayante. Il ne suffit pas d'être jolie, il faut encore être gracieuse; ni d'être habillée richement comme certaines le croient; une petite robe de quatre sous a souvent plus de chic qu'une lourde toilette. Il faut avoir le sens de l'élégance et celui de l'harmonie pour choisir justement ce qui convient à sa personne. Ce sont là autant de petites choses à apprendre et cette science s'acquiert à la longue, par la plupart des jeunes filles. Il ne faut pas vous laisser décourager par un premier échec.

D.—J'ai connu une famille à Montréal, il y a sept ou huit ans et je voudrais la retrouver, mais je sais qu'elle a changé d'adresse. Comment m'y prendrais-je?—CURIEUX DE SAVOIR.

R.—Vous n'avez qu'à chercher le nom soit dans l'Annuaire du téléphone, soit dans le Lovell's Directory.

D.—J'ai de la soie comme l'échantillon que je vous envoie (faille pêche); serait-elle jolie pour une robe et la ferais-je genre sport?—GRANDE BRUNE.

R.—Oui, cette soie ferait une jolie petite robe de sport.

D.—Quel procédé employer pour nettoyer des souliers de satin blanc?—QUI ECRIT POUR LA PREMIERE FOIS.

R.—Passez-y avec une petite éponge du peroxide d'hydrogène.

D.—J'ai courtisé quatre ans une jeune fille à qui je consacrais tous mes loisirs et pour qui je faisais des dépenses d'argent ordinaires: cadeaux, sorties, etc. Outre mes heures de travail, je pris le temps d'apprendre un autre métier, lequel nécessita d'importantes dépenses. Aujourd'hui, j'ai perdu mon emploi et je suis sans le sou. Celle que j'aime m'a éconduit et, au bout de six mois, nous avons renoué les relations, mais je crains qu'elle ne veuille encore me renvoyer, car elle ne cesse de me reprocher de trop dépenser. Pour le second métier que j'exerce, il me faut faire des frais, et elle prétend que c'est inutile, que cela ne me servira jamais à rien. Qu'en pensez-vous?—UN COEUR MALHEUREUX.

R.—Que voulez-vous que j'en pense quand vous ne me dites pas même de quel métier il s'agit?

D.—J'ai vingt-sept ans et je désire entrer dans la vie religieuse. Croyez-vous que je serai accepté à cet âge?—ESPOIR D'UN JEUNE HOMME.

R.—Je l'espère pour vous mais il n'y a que le directeur de la communauté où vous voulez entrer qui puisse vous répondre avec certitude.

D.—Où se trouve l'hôpital Notre-Dame et y engage-t-on des jeunes filles comme aides?—EXILEE DU NORD.

R.—Rue Sherbrooke est, au coin de la rue Maisonneuve. On engage dans les hôpitaux des jeunes filles comme aides aux cuisines et autres services domestiques.

D.—Pour garnir de la lingerie de maison, que me conseillez-vous du broadcloth bleu-ciel ou du shantung pêché?—MAMAN SE MODERNISE.

R.—Le shantung me semble préférable.

D.—J'ai des palmes que j'ai semées et qui sont hautes de quatre à cinq pouces. Mais les feuilles jaunissent. Dites-moi s'il faut beaucoup de soleil à ces plantes et comment les soigner, en général?—DESIREUSE DE SAVOIR.

R.—Les palmes ne peuvent guère prospérer dans nos climats et l'on ne peut en élever qu'en serre. Si vous avez pu rendre les vôtres jusqu'à cinq pouces de hauteur, c'est déjà très beau. Donnez-leur beaucoup de soleil, beaucoup d'eau et mettez un peu d'engrais chimique dans votre terre. Il se vend des pastilles ou tablettes de fertilisant chez les fleuristes, qui sont tout à fait efficaces.

D.—Qui est curé à Turgeon Gloucester, N. B.?—Quelle est la population catholique de cette paroisse? — TRES RECONNAISSANT.

R.—M. Jos. Bérubé est curé de cette paroisse. Je ne sais combien elle compte de catholiques.

D.—Pourriez-vous me fournir quelques notes généalogiques sur la famille Lussier? Et me dire s'il y a eu une émigration générale de Français au Canada vers 1650 ou 1660?—MAI.

R.—Je n'ai pas de notes concernant la famille Lussier. Non pas une émigration générale, assurément, mais beaucoup des ancêtres de nos familles canadiennes-françaises sont arrivées au Canada, dans ces années.

D.—Quel tissu conviendrait le mieux pour faire un manteau du soir devant accompagner une robe rose?—LISE.

R.—Du velours noir ou rose ou encore du drap rose, garni de fourrure blanche.

D.—Nous avons l'intention de servir le vin après un mariage; doit-on dresser la table ou servir les invités au salon? Que donne-t-on avec le vin?—LECTRICE ASSIDUE DE VOTRE COURRIER.

R.—On peut servir le vin au salon. On offre en même temps des gâteaux de diverses sortes. Puis on peut servir aussi du café avec des sandwiches divers, des glaces, des bonbons, etc.

D.—Que veulent dire les noms Armand, Vianney, Emery, Roger, Georges, Jean et Paul?—UNE BLONDE AUX YEUX BLEUS.

R.—Armand, celui qui porte les armes; Vianney, c'est le nom du saint curé d'Ars; Emery, joyeux; Roger, brave; Georges, qui cultive le sol; Jean, gracieux; Paul, petit.

D.—J'aimerais avoir une recette de marmelade aux oranges?—M. O. I.

R.—Je publierai cette recette pour vous si quelque lectrice veut bien me l'envoyer.

COLETTE

On est prié ...

De ne formuler qu'une seule demande à la fois.

De ne demander aucune adresse commerciale: les annonces y pourvoient.

De donner son adresse quand on demande à échanger recettes, chansons ou renseignements.

De ne poser autant que possible que des questions d'intérêt général.

D'être patients, enfin, parce qu'aucune lettre ne peut recevoir sa réponse dans la semaine où elle a été écrite. Le courrier est, pour cela, trop volumineux.

Le quadrillé

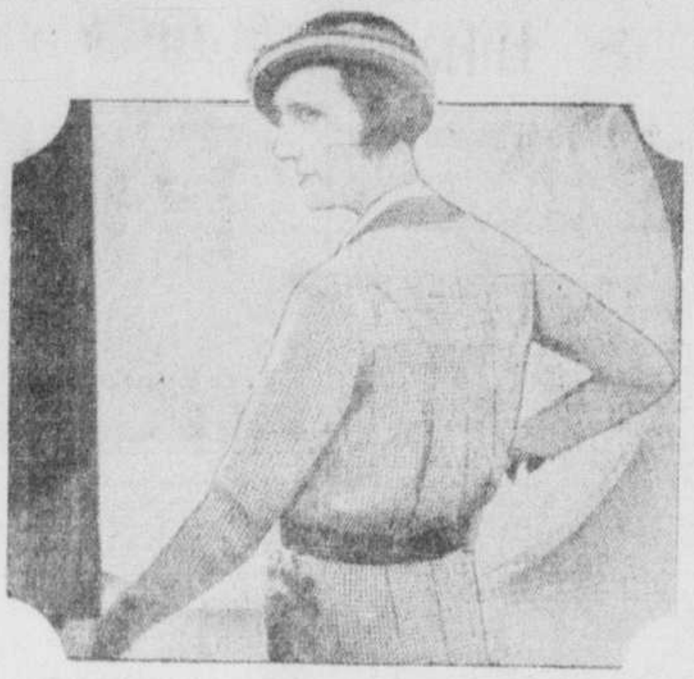

Manteau de lainage léger quadrillé noir et blanc à col et ceinture noirs.

L'ART CULINAIRE

Pommes de terre à la bonne ménagère. — Huit pommes de terre moyennes de bonne qualité, beurre ou bouillon.

Choisissez huit pommes de terre moyennes, de bonne qualité, que vous pelez, lavez et faites cuire entières dans le pot-au-feu; lorsque le bouillon est prêt à servir, surveiller leur cuisson pour qu'elles ne s'écrasent pas, puis dressez-les sur un plat et servez à part du beurre frais ou une saucière de bouillon non dégraissé, bouillant.

* * *

Rougets au gratin. — Préparez un hachis d'échalote, de champignons, de mie de pain et de persil. Cuisez le tout avec un peu d'eau, de la purée de tomate, du sel, du poivre. Laissez réduire. Lavez et écaillez des rougets, coupez les nageoires. Beurrez légèrement un plat ovale, saucez-le avec un peu de hachis. Posez les rougets dessus, en biais et le ventre en dehors. Recouvrez avec le reste du hachis. Passez au four et servez en arrosant d'un peu de jus de citron et en saupoudrant de persil haché.

Timbale milanaise. — Faites cuire dans de l'eau salée ½ livre de macaroni sans le casser. Egouttez. Rangez le macaroni en spirale dans un moule. Garnissez le centre du moule avec les débris de macaroni et ½ livre de jambon coupé en dés. Ajoutez un oeuf battu comme pour une omelette. Saupoudrez de fromage râpé. Faites cuire au bain-marie. Démoulez. Servez avec une sauce tomate.

* * *

Pascaline d'agneau. — Pour huit personnes, désossez deux épaules d'agneau. Salez et poivrez les chairs intérieures et emplissez le vide d'une farce finement hachée et composée de lard frais, de fines herbes, de débris de jambon, de champignons, pelures de truffes. Cousez de forme allongée, parez le bout de manche, piquez les épaules roulées de lard gras. Foncez une casserole de couennes de lard, d'os, assaisonnez d'oignons, carottes, bouquet garni, mettez la viande et mouillez avec du bouillon et de l'eau. Une heure de cuisson environ. Envoyez à table sur un plat d'entrée avec une garniture de laitues braisées; la sauce de la cuisson passée liée d'une pincée de fécule et versée sur les épaules d'agneau.

* * *

Sauce hollandaise. — Faites réduire dans une petite casserole une cuillerée de vinaigre où vous avez mis du sel et du poivre. Laissez refroidir et ajoutez trois jaunes d'oeufs et une cuillerée d'eau froide. Travaillez ce mélange sur un feu très doux en ajoutant petit à petit 6 onces de beurre fondu. Vérifier l'assaisonnement et servir dans une saucière chauffée avec les asperges chaudes.

Une bonne sauce blanche liée d'un jaune d'oeuf et d'un morceau de beurre quand elle est à point est excellente avec les asperges. Elle est moins délicate à préparer et moins coûteuse que la sauce hollandaise, composée exclusivement d'oeufs et de beurre.

* * *

Tarte à la frangipane. — Préparez une crème frangipane de la façon suivante: mettez dans une terrine 6 jaunes d'oeufs et un oeuf entier; ajoutez 6 onces de belle farine tamisée, 3 onces de sucre, du sel. Délayez le tout avec une chopine de lait, passez dans une casserole et incorporez 3 onces de beurre. Cuisez cette crème à feu très modéré en veillant à ce qu'elle soit bien lisse. Dès que la préparation a donné quelques bouillons, retirez-la du feu, ajoutez-y 4 cuillerées d'amandes pilées et 3 onces de beurre. Mélangez bien le tout. Garnissez de pâte, le fond d'un moule à tarte, remplissez l'intérieur avec de la crème. Avec de minces cordons de pâte formez un grillage. Dorez légèrement avec du lait ou du jaune d'oeuf. Cuisez vingt-cinq minutes à four doux. Au moment de retirer la tarte, saupoudrez-la de sucre, faites glacer et servez froid.

LE SENS DES TISSUS

Avant de poser un patron sur l'étoffe, il est indispensable de se rendre compte du sens du tissu; le patron donne généralement des indications concernant le sens à employer: droit fil, travers, biais, travers; encore faut-il savoir les distinguer.

Le droit fil

Le droit fil est le sens du tissu suivant la lisière et par conséquent la longueur de la pièce; c'est ce qu'on appelle couramment en couture la chaîne, par opposition à la trame, coupant perpendiculairement le droit fil.

Le droit fil (sens de la chaîne) ne se déforme pas, si on tire le tissu entre les deux mains; il offre donc au travail un aplomb et une tombée introuvables ailleurs; de plus, il garde à l'usage le même maintien. Si la lisière est sur le tissu, il est facile de le reconnaître; si elle a été coupée, le côté du tissu qui offre le plus de résistance à une légère traction donne le sens recherché.

Certaines étoffes employées en droit fil demandent quelques précautions spéciales au moment de la coupe; ce sont les étoffes à poils ras ou longs, les draps (à cause de leurs reflets), certains peignés, etc., qui doivent toujours être prises dans le même sens. (Entendre par là: direction du poil). Il est évident que si l'on recherche dans les découpes par exemple des effets de contraste, il faudra faire varier le sens suivant le modèle choisi. Les serges, les gabardines, les jerseys peuvent être employés indifféremment poil descendant ou remontant.

En général, le droit fil est posé sur les lignes verticales du patron; ces lignes marquant soit le milieu de la jupe, soit le milieu du corsage, de la manche, etc., et il est indispensable de les placer convenablement si on ne veut pas faire dévier la tombée de la toilette.

Le travers

Le travers s'oppose au droit fil, puisqu'il est formé par les fils de la trame. Il ne possède aucune des qualités du droit fil; cependant il est quelquefois employé dans les écossais, par exemple, pour obtenir certains effets: dans ce cas, il y a lieu de couper les lisières qui, sous l'action de l'humidité et du repassage, ont tendance à faire grimacer le tissu: il est bon également de mettre les couturières occasionnelles en garde contre leur esprit d'économie, les poussant, par exemple, à doubler un tissu en droit fil avec un tissu en biais nécessitant une moins grande largeur. Si ces deux tissus ont du maintien, il est possible qu'il n'y ait aucune surprise, mais si les deux tissus sont légers et de texture lâche, les deux sens, en se contrariant, exposent à des résultats fâcheux.

Le biais

Le biais est la partie de l'étoffe prise dans son sens le plus extensible. Pour obtenir un vrai biais, il faut plier l'étoffe de manière que la lisière devienne parallèle au sens de la trame: le biais obtenu suit la direction de la pliure.

Il n'y a que le vrai biais qui puisse compter en couture; c'est un principe que toute couturière doit retenir. Le vrai biais est souple et, comme tel, utilisé pour border le bas des robes, les dents, les créneaux, etc., où il dessine parfaitement les courbes et les angles. Pour être monté convenablement, le biais posé en garniture ne doit être ni allongé, ni tiraillé mais posé à plat, en soutenant quelque peu l'étoffe à border. Lorsqu'on assemble deux biais, faire la couture d'assemblage, non en ligne droite perpendiculairement au bord, mais en suivant le sens du tissu. Le biais peut être employé dans la confection d'une toilette: les écossais, les bayadères pris en biais permettent de composer des ensembles très fantaisistes, mais d'un usage limité, vu la tendance des tissus employés en biais à se déformer.

En résumé, les différents sens dans une étoffe sont utiles à connaître et à différencier; ils permettent de couper un patron d'une façon impeccable si on a soin de se reporter aux quelques conseils qui l'accompagnent.

A travers la nouveauté

Chez certains couturiers domine l'influence militaire donnée par des boutons de métal, des tailles hautes, des boléros à revers et des épaules élargies par des épaulettes en ganse. Cette influence est surtout inspirée des uniformes de l'Empire, car nous retrouvons couramment sur ces modèles les plus nouveaux les garnitures des anciennes fourragères, des brandebourgs, des glands d'or et des franges portés par les superbes soldats de ces temps héroïques. Les ceintures en cuir verni noir, fermées par une large boucle de cuivre, celles en ruban de deux tons ou en métal, contribuent, elles aussi, à assurer le style guerrier de certaines de nos toilettes. Pour les robes du soir, signalons l'emploi très nouveau de l'irlande marié à du tissu de coton ou à du satin, du chintz, qui figure des robes entières; des robes en voile de coton à petites fleurettes, toutes ruchées de volants légers.

Les manches offrent une grande variété. Beaucoup sont montées de façon apparente; quelques-unes même ont l'emmanchure soulignée d'une ganse ou d'une torsade, alors que certaines autres, au contraire, n'ont point d'emmanchure apparente. Quelques-unes se terminent au-dessus du coude, avec volants plus ou moins longs; d'autres sont larges au coude, mais vont en s'allongeant et en s'affinant au poignet. Dans plusieurs collections, les manches, très travaillées du haut, offrent des épaules élargies par des découpes, de l'ampleur et des plis; certaines manches, courtes au coude, se terminent par un élastique qui fait blouser fortement la manche à cet endroit; d'autres sont montées en raglan, effaçant la ligne de l'épaule, alors que d'autres veulent l'épaule de forme carrée. L'influence de l'école italienne se fait aussi sentir par la présence de crevés à l'épaule et au coude.

Parmi les fantaisies, notons encore beaucoup de larges ceintures en cuir tressé; des garnitures, des ceintures, des boléros en paille tressée et des entre-deux en galon de laine travaillé au crochet de plusieurs tons, et des torsades en tissu de deux tons figurant ceinture, encolure et cravate.

Conseil de beauté

Bien dormir. — Un bon sommeil est le meilleur régénérateur de l'organisme, et même de la beauté. Mais il ne suffit pas de dormir, car on peut dormir beaucoup et se réveiller le visage chiffonné, creusé de rides. Il faut tout rejeter de son esprit avant de s'endormir et s'entourer de pensées agréables. Lire avant de s'endormir est une habitude très mauvaise, car la position horizontale fatigue les yeux et celles qui ont un double menton le voient s'accentuer encore davantage. Mais si c'est le seul moyen de détourner la pensée des soucis quotidiens, on peut y recourir en faisant en sorte de prendre une position qui soit sans fatigue pour les yeux et qui n'accentue pas le double menton. Autant que possible, il faut dormir comme les Japonais avec un petit rouleau sous la nuque, de cette façon la tête repose tranquillement et il n'y a pas de danger que les rides se forment pendant le sommeil. Pour celles qui ont le double menton et ne peuvent dormir que sur un oreiller, il y a un autre moyen. Avec une bande de gaz, entourez-vous la tête et le menton en ayant soin de ne pas trop tirer et de faire quelques mouvements d'effleurage par-dessus pour que la circulation du sang se fasse librement. Dormez si possible toujours la fenêtre ouverte pour que les poumons respirent largement ainsi que l'épiderme. Le renouvellement de l'oxygène de l'air est absolument nécessaire, et c'est là une chose primordiale pour obtenir un teint jeune et frais.

CONSEILS PRATIQUES

Objets en écaille et en celluloid.— L'écaille et le celluloid fournissent des ornements à la coquetterie: épingles, barrettes pour les cheveux, boucles, etc., et mille riens à l'intérieur: étuis, boîtes, etc.

Le nettoyage de l'écaille est simple: il suffit de frotter de temps en temps avec de l'huile d'olive, en se servant de la paume de la main (sans intermédiaire). Si les objets se fendillent ou sont en mauvais état, les laisser tremper toute une nuit dans un bain d'huile d'olive.

L'ivoire et l'os enrichissent aussi nos parures de colliers, broches, bracelets, et s'entretiennent sans difficulté; pour l'ivoire, il y a même plusieurs procédés assez simples:

1o Avec une cuillerée à café de poudre tamisée de blanc d'Espagne dans une cuillerée à bouche d'eau bouillante, on obtient une pâte très claire, que l'on étend sur la pièce à nettoyer à l'aide d'un pinceau doux. On laisse sécher et l'on frotte avec une peau.

2o On peut frotter avec de la pierre ponce très fine en suspension dans l'eau et mettre l'objet encore humide sous une cloche de verre, exposé au soleil plusieurs jours, si possible.

3o Un bain de deux heures dans une solution saturée d'alun, suivi d'une friction au chiffon de laine, blanchit l'ivoire; pour sécher, envelopper dans un morceau de flanelle.

4o Un bain dans une solution acidulée d'eau oxygénée donnera le même résultat; on le prolongera jusqu'à la blancheur voulue.

Nuances d'été

Décrire la diversité des tissus nouveaux serait insuffisant à nous renseigner à propos de la mode de cet été, si à cette description des tissus ne venait s'ajouter la liste gaie des coloris actuels. Des bleus énormément, allant de la gamme des tons clairs au ton foncé du bleu corbeau: voici des bleu faïence, roi clair, bluet foncé, bleu pastel, bleu vitrail, bleu jacinthe, bleu violacé, bleu mauve, bleu marine et quelques autres bleus spéciaux baptisés du nom des couturiers qui les ont lancés.

Les rouges, très en faveur, ont des tons vivaces: rouge corail, rouge cachemire, fraise, piment, tomate, étrusque, laque, chinois, pavot, géranium, coquelicot, rouge vif, etc. Les verts se présentent, moins nombreux peut-être, mais vifs également, sous les apparences du vert pomme, perroquet, vert vif, vert pré, tilleul, nil, etc.; leur fantaisie estivale se rencontre souvent sur une même robe avec des coloris de tons orange, rouille, brique, garance, capucine, cuivre rouge, jaune, etc.

Voici encore des tons plus calmes: noir, blanc, craie, parchemin, gris ficelle, beige, brun, blanc jauni, tabac clair, brun marine, grenat, servant à établir nos robes les plus courantes.

Le Savoir-Vivre

Quand vous avez des invités naturellement vous devez faire pour le mieux, afin de les bien recevoir; appliquez-vous cependant qu'en votre manière d'être, rien ne trahisse l'effort. Il ne faut pas que vos hôtes — sous peine d'en éprouver du regret ou de la gêne — puissent soupçonner le mal que vous vous êtes donné.

Faites votre "possible" mais ne tentez pas l'"impossible". Sachez ce que vous pouvez donner, et n'allez pas au delà.

DANS LA CHAMBRE

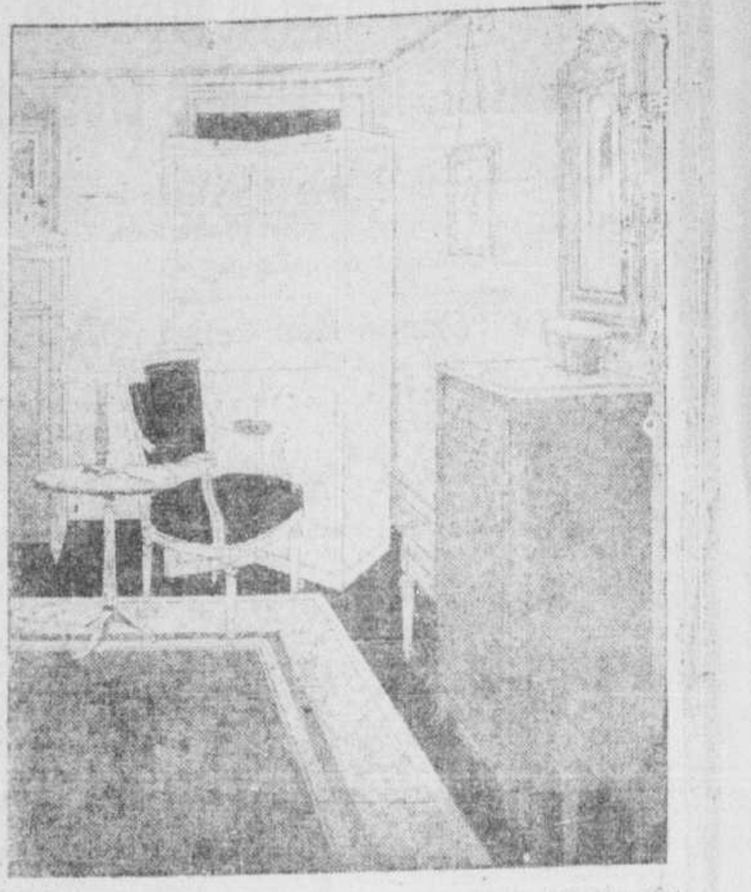

Un fauteuil contre la petite table qui supporte une lampe coiffée d'un abat-jour opaque forme un coin agréable et reposant.

Si vous n'avez pas l'intention de vous rendre à une invitation, ne croyez pas mieux et plus habile de l'accepter, pour, au dernier moment, vous décommander en invoquant l'empêchement imprévu qui vous survient. Ce mauvais petit "truc" ne vous rendra pas plus aimable, au contraire, puisqu'il mettra dans l'embarras une maîtresse de maison, dont vous déjouez les plans, qui s'effritent généralement à la façon d'un château de cartes.

"Si je pouvais donner un seul conseil à la jeune mariée ..."

D'une interview avec le Dr Nelly Stern de Tchéco-Slovaquie, auteur de "Woman's Hygiene and Dietetics".

"Voici ce que je lui dirais: Pratiquez l'antisepsie féminine fidèlement et intelligemment... en ayant recours à un antiseptique recommandable.

"La santé est à la base de tout bonheur ici-bas... particulièrement du bonheur conjugal. Laisser s'envoler l'enthousiasme de la jeunesse peu de temps après le mariage, devenir la proie de l'insouciance, du découragement, de l'irritabilité est non seulement une tragédie pour l'épouse mais une catastrophe pour le mari.

"Cependant c'est souvent ce qui arrive lorsque l'épouse néglige la pratique de l'hygiène féminine. Les craintes et les appréhensions qui sont le lot de tant de femmes deviennent souvent de graves dérangements physiques et mentaux... tout cela par suite d'une insouciance injustifiable à l'endroit de l'antisepsie féminine.

"Depuis près d'un demi-siècle, les médecins d'Europe recommandent l'emploi du désinfectant "Lysol" comme gage de santé et de sérénité mentale pour la femme. Le "Lysol" est sûr, doux, efficace. Il n'est pas simplement antiseptique. Il est germicide. Pour la femme frêle ou surmenée, c'est la sauvegarde idéale contre des assauts que trop souvent sa santé n'est pas en état de supporter".

(Signé) Dr NELLY STERN

Si vous désirez de plus amples renseignements, faites venir la nouvelle brochurette *gratis*, "The Facts About Feminine Hygiene". Ecrite par une femme-médecin, elle traite du sujet vital de l'hygiène féminine avec une délicatesse et un charme rares. Adressez:

Lysol (Canada) Limited,
9 Avenue Davies, Toronto 8,
Canada

En garde! Il existe des contrefaçons du "Lysol". L'authentique est dans la bouteille brune renfermée dans un carton jaune marqué "Lysol".

Lysol Désinfectant

Marque "Lysol" Déposée au Canada

VOTRE EPICIER L'A EN VENTE! 327

MARQUE "BEMA"

REGISTERED TRADE MARK EXTRA FANCY MOLASSES BEMA GUARANTEED GENUINE BARBADOS B.W.I.

La Véritable MELASSE Extra Fancy des BARBADES

REVELATION POUR CANARIS

Pour faire chanter votre serin, mieux que jamais donnez-lui *REVELATION - Restaurateur du Chant*

Pas une drogue, mais un composé de graines tropicales rares spécialement sélectionnées, qui maintiennent les oiseaux chanteurs en santé. Prévient et soulage toux, rhumes, asthme, etc.

Boîte contenant pour deux mois de graines expédiée franco pour 40 cts.

Echantillon généreux envoyé GRATIS sur demande.

Favorite Bird Products Co., 1421, rue Bleury, Montréal.

FAVORITE BIRD PRODUCTS CO. *Montreal*

DITES-MOI COMMENT VOUS AVEZ ENLEVE LE JAUNE ET BLANCHI VOS DENTS DE 3 NUANCES EN 3 JOURS.

Maintenant — vous pouvez avoir des dents d'un blanc luisant en l'espace de quelques jours. La science a découvert le moyen d'enlever le vilain jaune et les taches — et de blanchir les dents de 3 nuances en 3 jours! C'est la technique de la brosse sèche Kolynos. Essayez-la — mettez un demi-pouce de cette scientifique crème dentifrice sur une brosse sèche deux fois par jour. Vous verrez un changement notoire du soir au matin.

Quand la Kolynos entre dans la bouche elle devient instantanément une MOUSSE rafraîchissante qui enlève le jaune et les taches et détruit les millions de germes de la bouche—190 millions en 15 secondes — qui causent la plupart des maux de dents et de gencives. Elle stimule les gencives et purifie la bouche.

Ensuite elle NETTOIE LES DENTS JUSQU'AU BEL EMAIL BLANC NATUREL SANS L'ENDOMMAGER. Aucun brossage ordinaire ne peut rendre les dents aussi blanches. Aucun rince-bouche ne peut vous mettre au meilleur goût dans la bouche.

Pourquoi avoir des dents [illegible]? Rendez-les blanches et brillantes et conservez-les saines et à l'abri de la carie de cette façon. Achetez un gros tube de Kolynos.

CREME DENTIFRICE

KOLYNOS

Emportez KLIM et Vous Aurez Toujours du Lait Frais! . . .

KLIM
KLIM POWDERED WHOLE MILK

Si éloigné des chemins battus, si profondément enfoncé dans la forêt, si perdu dans les sentiers déserts que vous soyez, vous aurez toujours du lait pur et frais si Klim est compris dans votre équipement.

Klim est tout lait, sous la forme commode d'une poudre, dont l'eau a été enlevée. Rendez-lui son eau et vous aurez, quand vous voudrez du lait pur et frais, avec toute sa crème. Klim est compact et peu encombrant: une boîte de 5 lbs. donne 16 pintes de lait riche. Sous la forme de poudre, Klim ne surit pas, même si la boîte est ouverte.

CANADIAN MILK PRODUCTS, LIMITED
115 George Street
Toronto

COUPON
Canadian Milk Products, Limited,
115 George St., Toronto.
Veuillez m'expédier gratis le livret intitulé "Cuisine de Campement."
Nom ....
Adresse ....

KLIM

nos
voûtes modernes
d'emmagasinage
offrent à vos
FOURRURES
protection
complète
contre tous les
dangers
auxquels elles
sont exposées
durant l'été!

CHAS DESJARDINS & CIE LIMITÉE
1170, SAINT-DENIS
HArbour 8191★

PANAMAS DAVIES

1.85

De formes choisies et finis comme les chapeaux se vendant beaucoup plus cher.

A NOTRE
SECTION DES CHAPEAUX MOUS

Nous offrons des formes Churchill Downs en couleurs pastel et blanc.

1.95

ROULEZ-VOUS-EN UN

Aussi autres modèles d'été.

95c

Essayez Davies pour votre chapeau d'été. Vous serez enchantée des valeurs et du choix.

Davies CHAPEAUX
1189 rue Ste-Catherine O.
1410 rue Bleury

Annoncez dans la "Presse"

LA PARISIENNE
Eau de Javelle
Rend le linge blanc comme la neige
FYON & FYON LIMITED, MONTREAL.
8-32

La Vie Sociale

Déplacements

—M. Edouard Carteron, consul général de France, Mme Carteron, et Mme G. Mendi, mère de Mme Carteron, se sont embarqués, aujourd'hui, à bord de l'"Ascania" pour la France.

—M. et Mme Emile Vaillancourt et M. et Mme Olivar Asselin sont de retour d'un voyage dans la Gaspésie.

—Mme Alain Joly de Lotbinière, de Québec, passe quelques jours en ville.

—Mme Zéph. Hébert quitte la France demain pour revenir au Canada. Mme Hébert a été l'hôte de sa fille, Mme Philippe Krafft, de Paris, pendant son séjour outre-mer.

—Lady Williams-Taylor est arrivée à Londres après un séjour de plusieurs mois à Nassau. Sir Frederick et lady Williams-Taylor résident, à 105, carré Eaton.

Mlle Madeleine Roberge, fille de M. Eusèbe Roberge, M.P., et de Mme Roberge, de Laurierville, dont on annonce les fiançailles avec M. Armand Bourbeau, fils de M. et de Mme E. Bourbeau, de Saint-Hyacinthe. (Cliché Boris).

—L'honorable et Mme Hugh Guthrie, d'Ottawa, arriveront à Montréal, demain, pour un court séjour.

—Mme Emile Rolland est revenue de Québec où elle a passé quelque temps.

—Le docteur et Mme Henri Coupal et leur fils, Maurice, s'embarqueront demain, sur le "Duchess of Bedford" pour un voyage de quelques mois en Europe.

—Mme James Barclay et Mlle Louise Barclay partiront pour Kennebunkport, mardi, et sont actuellement les hôtes de Mme Victor Beaudry.

—Mme H.-Willis O'Connor et Mlle Melodie O'Connor, d'Ottawa, passeront la fin de semaine en ville, les invitées de lady Currie.

—L'honorable Mme Cairine Wilson, d'Ottawa, est en ville pour quelques jours l'invitée de sa soeur, Mme Robert Loring. M. Wilson et Mlle Olive Wilson arriveront à Montréal, demain, afin d'assister au mariage Ross-Mackay.

—M. A.-Papineau Mathieu, c.r., est parti pour Ottawa hier soir.

—Mme Dunon et Mlle Madeleine Paturel, de Saint-Pierre Miquelon, se sont embarquées, ce matin, à Montréal, à bord de l'"Ascania" pour un séjour de quelques mois en France.

—M. et Mme R.-T. Vanderbilt et M. A.-B. Granthan, de New-York, de passage à Montréal, se sont inscrits à l'hôtel Ritz-Carlton.

—M. et Mme Harold Kennedy partiront le 17 juin pour La Malbaie où ils passeront la saison des villégiatures.

—Mlle Elise Bercovitch passe quelques jours à New-York, à l'hôtel Waldorf-Astoria.

—Mlle Dorothy Heneker, actuellement en Europe, est arrivée à Paris, après avoir visité l'Italie.

Réceptions

—Mlle Elaine Casgrain a reçu à dîner, mercredi soir, en l'honneur de l'honorable Cairine Wilson, d'Ottawa.

—Bridge et thé, mercredi dernier, chez Mme Albert Dumas, au bénéfice de l'"Aide aux Enfants Infirmes". Les invitées étaient: Mme L.-E. Courtois, Mme Paul Paquette, Mme Moïse Jodoin, Mme H.-H. Blouin, Mme Achille Robert, Mme J.-H. Girard, Mme R.-O. Vigeant, Mme Théo. Bonin.

—Mlle Emilienne Desparois a donné un shower d'articles d'argenterie, ces jours derniers, en l'honneur de Mlle Yvette Chagnon. Les salons étaient magnifiquement décorés de roses, d'oeillets et de fleurs printanières. Le thé et les glaces furent servis par Mmes J.-A. Chagnon, Louis Dansereau, Nestor Trépanier, Mlles Violette DesFosses, Lily Chagnon et Simone Constantin.

—Shower et thé, ces jours derniers, chez Mme P.-E. Barbeau, en l'honneur de Mlle Marie-Jeanne Lusignan. Le thé fut servi par Mlles Marie-Jeanne Brochu et Juliette Lauzon.

Mariage Dubé-Beaudoin

—Hier matin, en l'église de l'Immaculée-Conception, Son Exc. Mgr Prud'homme, évêque de Prince-Albert et Saskatoon, a célébré le mariage de sa cousine, Mlle Marie-Antoinette Beaudoin avec M. Adrien Dubé. Le marié avait pour témoin son père, M. J.-A. Dubé. La mariée qui était accompagnée du docteur A. Plouffe, de Saint-Martin, portait une robe de chiffon français bleu Luccano, d'après Jean Patou, un chapeau de même nuance et un bouquet de myosotis. Après une réception, M. et Mme Dubé partirent pour un voyage dans les provinces de l'Ouest. Pour voyager, Mme Dubé portait une robe de faille bleue, un chapeau de fleurs bleues, un minuscule manchon assorti et des fourrures de martre d'Hudson. A leur retour, M. et Mme Dubé habiteront, rue de Lorimier.

A SUIVRE SUR LA PAGE 16

Salon Croquignole
Permanent Croquignole ou Realistique
$3
2 pour $5.00
Garantie pour 6 mois
pas besoin d'ondulation à l'eau
PERMANENT A L'HUILE WANNER $5.00
1138 rue STE-CATHERINE Ouest
Entre Peel et Stanley.
Tél. MAr. 4137 ou après 6 p.m. LA. 5159.
Ouvert tous les soirs.
174—I.M.v. n B

Renards Argentés
REDUCTION SPECIALE
Grand choix de Renards. Martres de Roche et Baum au bas prix de
34.50
Plusieurs aussi bas que .... 25.
Qualité supérieure 47.50

MANTEAUX
Achetez votre manteau de fourrure maintenant et payez moins cher. Nous réparons les manteaux à prix réduits durant la saison tranquille de l'été.

J. E. McCOMBER
3412 avenue du Parc
196-5

L'université et les femmes propriétaires

La Ligue des Femmes Propriétaires a tenu une assemblée, hier, au Monument National, sous la présidence de Mlle Irène Joly.

A l'ouverture de la séance la présidente proposa d'observer une minute de silence, à titre d'hommage rendu à la mémoire de l'hon. Henry Miles, défenseur de la cause féminine et ami des premiers jours.

La présidente signala le droit de vote au Municipal que la Ligue avait obtenu pour toutes les femmes contribuables par l'entremise du député J.-P. Lafleur.

La Ligue est unanime à s'opposer à toute majoration de taxes.

Au sujet de l'Université de Montréal, la Ligue passa une résolution à l'effet d'obtenir: 1.—Que les travaux soient suspendus pour une période indéterminée, l'entreprise étant trop gigantesque pour les moyens de la population; 2.—Que les citoyens de Montréal ne soient pas les seuls à être tenus responsables de cette entreprise, l'Université ne répondant pas seulement aux besoins de la métropole mais de la Province et même de l'étranger. Ce qui fait que le gouvernement provincial devrait se charger d'une partie des frais, l'entreprise étant plus provinciale que municipale.

Mme A. Brunelle fit ensuite une causerie sur l'assurance. Mlle E. Bureau agissait comme secrétaire.

Un avertissement à Tammany Hall

New-York, 10. — L'organisateur de Franklin-D. Roosevelt pour la campagne qui précède le congrès national démocrate a publié ce que les journaux interprètent comme un avertissement à Tammany Hall, à savoir que Roosevelt peut se faire élire président sans le soutien de Tammany Hall.

Jusqu'ici Tammany Hall ne s'est pas prononcé. Son principal personnage, le maire J.-J. Walker de New-York est dans de mauvais draps et c'est le gouverneur Roosevelt qui peut le destituer ou le laisser en fonctions. Et on se demande quelle influence aura le cas du maire Walker sur le choix de Tammany Hall. M. James Farley, l'organisateur de M. Roosevelt, a prédit hier soir que le gouverneur de l'Etat de New-York serait choisi candidat à la présidence au premier tour de scrutin et qu'il aurait dès le commencement du congrès 345 des 531 votes. Il n'aurait donc pas besoin des 47 votes de New-York.

JUIN — MOIS DE VENTES — SIMPSON

3000 Paires de Bas de Soie Chiffon
Valant $1, 1.50
Légères imperfections ne gâtant pas l'apparence. Chiffon clair mat. Talon français. Points d'usure renforcés. Coloris à la mode. Pointures 8½ à 10. Bien façonnés.
.75
Commandes téléphoniques acceptées.
Simpson, au rez-de-chaussée.

Chemises de Broadcloth
$1
col à même
Fabrication par une maison très connue. Tissu de très bonne qualité. Blanc, bleu, vert, fauve.
Encolures 13½ à 16½.
Simpson, au rez-de-ch.

Costumes en Crêpe Pastel Lavable
10.95
Rose *Maïs*
Pêche *Orchidée*
Bleu *Vert*
Tailles 14 à 20, 38 à 44
Ces costumes pourraient se vendre facilement $15 tant ils sont élégants et paraissent le valoir par la qualité du crêpe et les détails soignés. Crêpe Veronese très souple et léger et se lavant admirablement. Fantaisie de broderie, de jours au cordonnet. Les jaquettes sont assorties ou contrastantes, les robes sont sans manches.
Simpson, au troisième.

Chapeaux aux Effets de Tweed
Des chapeaux charmants pour la ville.—Modèles canotiers bien classiques pour cette saison. — Brun et beige, marine ou noir avec blanc. — Garniture très sobre d'une bande de ruban.
$4.35
Autre collection en blanc et Pastel 3.95
Simpson, au deuxième.

Costumes de Bain "Annette Kellerman"
2.98
Les nouveaux prix si diminués de cette fameuse collection rendent ces costumes à la portée de tous. L'an dernier ces mêmes modèles se détaillaient 4.98. Notez les caractéristiques.
Laine botany pure (100%) non irritante. Tricot élastiquev moulant bien. Plis "Real Ease" très exclusif à cette collection. Dos "Sunkist" très échancré. Couleurs unies ou deux combinées. Noir, écarlate, bleu Liberty, vert. Noir tailles 34 à 44. Autres couleurs 34 à 42.
Pyjamas de plage 1.49
Mantes de plage 1.98
Pantalons de plage 1.49
Commandes téléphoniques acceptées.
Simpson, au quatrième.

Pantalons de Flanelle Blanche ou Grise
Qualité exceptionnelle — Prix très bas
$5
Un achat merveilleux qui plaira à tous les hommes qui sont à composer leur garde-robe en ce moment. Coupe parfaite. Grandeurs de taille 29 à 44.

La Vente de Complets à Moitié Prix
se continue samedi
Régulier $25 et $35
12.50—17.50
Simpson, au deuxième.

SOUS-SOL À PRIX BAS DE SIMPSON

Complets pour Hommes
Valant $12.
Un solde merveilleux pour les premiers 50 hommes — (Il n'y a que 50 complets.) — Dessins et étoffes variés. Grandeurs: 34 à 42.
8.95

Pantalons longs pour Garçons
En tissu kaki. Solides et durables pour le camp et la campagne. 5 poches. Pour 8 à 17 ans.
.89

Pantalons de Flanelle
Pantalons longs pour garçons. En flanelle grise. Pour 6 à 17 ans.
1.55
Simpson, au sous-sol.

Chemises de Sport pour Hommes
Blanc, Bleu, Tan, Vert
Col à même. Bonne coupe. Tissu broadcloth de très bonne qualité. Des modèles très pratiques pour tout l'été. Encolures 13½ à 16½.
$1
Simpson, au sous-sol.

Robes séduisantes pour l'Eté
4.95
Ces jolies robes de crêpe imprimé vous habilleront pour toutes sortes d'occasions de sorties du jour. Notez la délicatesse des motifs imprimés et le chic de leur mode.
Manches très courtes, capes, épaulettes. Nuances pastellisées de bleu, beige, vert, jaune. Tailles 14 à 20. Aussi impressions en nuances foncées pour femmes, tailles 38 à 44.
Simpson, au sous-sol.

Souliers de Sport pour Femmes
En élan blanc, brun, gris perle, blanc et brun, blanc et noir, fauve et brun.
1.99
Formes variées de lacés. — Semelles épaisses. Pointures 2½ à 8. Venez tôt pour vous choisir le modèle désiré.
Simpson, au sous-sol.

LA PRESSE

EDITION QUOTIDIENNE est imprimée et publiée au No 7 rue Saint-Jacques Ouest, Montréal, par la Compagnie de Publication de LA PRESSE Limitée.
ARTHUR BERTHIAUME, Président et Gérant Général.

Toute correspondance doit être adressée comme suit: LA PRESSE MONTREAL, P.Q.
Tél.: HARBOUR 1261 — Le soir, voir l'Almanach du Téléphone où se trouvent les numéros des divers services.

La "PRESSE", telle qu'établie par l'honorable Trefflé BERTHIAUME, est une institution irrévocablement dévouée aux intérêts canadiens - français et catholiques; indépendante des partis politiques, elle traite tout le monde avec justice, protège les petits et les faibles contre les grands et les forts, lutte pour le bien contre le mal, tient plus à éclairer qu'à gouverner, fait rayonner la vérité par son puissant service d'information, est le champion des réformes pouvant améliorer le sort des classes sociales.

FAC-SIMILE de la MÉDAILLE DÉCERNÉE à la "PRESSE" par l'ACADÉMIE FRANÇAISE le 23 JUILLET 1931 pour SERVICES RENDUS à la LANGUE FRANÇAISE
ARMANDUS IOAN. CARD. DE RICHELIEU

"... une (médaille) à un grand journal qui s'est placé au "premier rang de la presse d'Amérique, la PRESSE de Montréal, qui fait un si large et si sympathique accueil à tout ce "qui vient de France et à qui l'Académie adresse son plus "cordial salut." (Extrait du rapport de M. René Doumic sur les concours de l'année, tel que lu par le secrétaire perpétuel à la séance publique annuelle de l'Académie Française tenue le 13 décembre 1931, selon le texte publié dans le "Temps" de Paris.)

MONTREAL, 10 JUIN 1932

LE CULTE DU BEAU

Les architectes et professeurs de dessin à qui l'Ecole des Beaux-Arts de Montréal a décerné des diplômes, hier, ont reçu en même temps des conseils qu'ils prisent sans doute à leur juste valeur. En effet, c'est en suivant la voie que leurs maîtres et leurs amis leur a tracée que nos artistes mettront plus à profit pour eux-mêmes et pour notre communauté la science et la formation acquises pendant les années d'études passées à l'Ecole.

"C'est sur vous, a dit le directeur de l'institution, M. Charles Maillard, que repose la cité future, la physionomie des villes de votre pays..." Et M. Edouard Montpetit, secrétaire général de l'Université de Montréal, d'ajouter: "Il faut que vous fassiez comprendre à tous que la beauté a une utilité sociale, car elle fait disparaître ce mauvais goût qui est le vernis du mal et qui recouvre souvent les meilleures choses..." Enfin, l'hon. Athanase David: "Gardez votre personnalité; développez-la pour qu'elle s'impose; soyez Canadiens!"

On ne dira jamais trop souvent aux jeunes gens et aux jeunes filles qui fréquentent nos maisons d'enseignement spécial, comme l'Ecole des eBaux-Arts, l'Ecole Technique, l'Ecole des Hautes Etudes Commerciales, sans oublier l'Université de Montréal elle-même, que leurs études n'ont pas seulement pour but de leur assurer un gagne-pain honorable ni même une situation sociale élevée, mais de les mettre en état d'exercer une saine influence dans les milieux où ils vivront.

Ainsi, combien d'horreurs, de laideurs, de monstruosités qui déparent trop de nos logis, de nos villes, de nos campagnes, un diplômé de l'Ecole des Beaux-Arts peut-il aider à faire disparaître! C'est à lui de prendre les devants, à indiquer la réforme en établissant les raisons de l'accomplir. S'il a réellement le culte du beau, s'il est sincère et s'il sait observer, comme le lui recommande son directeur, M. Maillard, aujourd'hui, il ne tardera pas à transformer pour le mieux l'aspect de notre ville, de notre province, de notre pays.

Le nombre des personnes convaincues des services que l'art peut nous rendre reste encore trop mince au sein de notre population. C'est pourquoi les escaliers extérieurs, dont on se plaint depuis quinze à vingt ans au moins, se multiplient à travers la métropole; c'est pourquoi nos maisons d'habitation, règle générale, ne portent aucunement la marque d'un souci artistique. Et ainsi de suite. Nous semblons attendre quelqu'un qui prendra l'initiative et qui n'aura de cesse qu'il n'ait atteint le but visé.

Telle est la noble mission des diplômés de nos écoles supérieures; ils sont des apôtres chargés de répandre le goût du beau, de faire l'éducation de la masse populaire sans se laisser rebuter par les difficultés qu'ils ne manqueront sûrement pas de rencontrer.

L'ASSURANCE MODERNE

L'assurance moderne est un placement sûr, autant que les conditions financières d'un pays ne sont pas dans un désarroi complet. En effet, dès que les cours de la Bourse atteignent des niveaux dangereux, l'assurance peut recevoir, par contre-coup, les tristes effets des changements brusques. Cependant, les valeurs de Bourse, en temps normal, sont alléchantes. Elles peuvent enrichir ou ruiner un homme ou une entreprise. Elles peuvent contribuer à l'organisation d'industries considérables.

Les compagnies d'assurance sont à l'abri, sinon en tout du moins en partie, des fluctuations de la Bourse. En effet, il est rare de voir une compagnie d'assurance placer tous ses capitaux dans des entreprises hasardeuses. Le public est protégé d'un côté par des lois édictées sous la surveillance des gouvernements et de l'autre par la sagacité, la prévoyance et la prudence des assureurs qui ne risquent jamais le tout pour le tout, sachant très bien que l'argent à eux confié doit être protégé coûte que coûte et qu'un dépôt est exigé en garantie sur les primes des abonnés. Il ressort de tout ceci que l'assurance, à moins de circonstances tout à fait extraordinaire et incontrôlables, ce qui est pratiquement impossible, est un placement sûr et de tout repos. "Nous ne faisons que commencer à comprendre l'importance de l'assurance dans la vie économique d'un pays et à percevoir son rôle de stabilisation dans la vie d'une nation", déclarait le Dr William-B. Bailey au cours d'une conférence qu'il donnait devant les membres de la "Montreal Life Underwriter's Association".

Il est indubitable que l'assurance en général absorbera une plus grande partie des économies familiales, à l'avenir. Combien de citoyens, économes et avisés, ont jugé, depuis les récents désastres financiers surtout, que l'assurance était la meilleure et la plus sûre formule de conservation de la richesse? Combien ont payé chèrement leurs ambitions effrénées? Par cette déviation partielle de sommes d'argent considérables, ne verrons-nous pas bientôt la stabilisation des cours? L'assurance plus généralisée, mieux comprise, contribuera ainsi au retour à la normale.

Les demandes de capital seront restreintes par le fait d'une production moins intense. Les stocks sur le marché de la Bourse seront moins nombreux et moins en demande. La course à la Bourse, qui fut une des causes du ralentissement des affaires, de l'accaparement des valeurs et des obligations, de la dégringolade ensuite, par le fait de la surproduction et de la stagnation générale, n'aura pas la vogue d'autrefois, alors que tout le monde, financiers, industriels, employés de bureau ou simples salariés jouaient "sur marge" à qui mieux mieux. Ce sera désormais un atout dangereux que les gens responsables et les entreprises solides voudront seuls tenter.

Le placement de l'argent dans l'assurance-vie, par exemple ,aidera énormément les courtiers dans leurs opérations. C'est-à-dire que les cours atteindront désormais des niveaux satisfaisants et non pas stupides. C'est-à-dire encore qu'on ne déplorera pas l'assaut à la Bourse qui a fait chanceler les plus grandes fortunes et a englouti les petites.

Il faut que l'homme d'affaires, le salarié comprennent bien toute l'efficacité de l'assurance. A ce prix seulement les Bourses seront désaffectées de tout le superflu encombrant des gageurs insolvables. L'assurance moderne est un merveilleux instrument de prospérité pour un pays. N'oublions pas que les Américains lui doivent une grande part de leur richesse La richesse transmise aux fils ou aux filles des citoyens américains par le canal de l'assurance a contribué à l'édification de fortunes qui font l'étonnement et l'envie de tous.

POLLUTION DE L'AIR

Au dire de M. J.-W. Bell, à la récente assemblée annuelle de la "Smoke Prevention Association", tenue à Toronto, les dommages actuels causés par la fumée dans la Ville-Reine s'élèveraient à $5,000,000 par année, représentant une taxe de $8 par personne. Aussi comprend-on que les Torontoniens soient désireux de trouver un système efficace pour lutter contre la fumée destructrice.

Ils s'y emploient activement. Le dernier congrès aura servi, au moyen d'une exposition, à illustrer les mesures prises par les deux grandes compagnies ferroviaires du Dominion, le Canadien National et le Pacifique Canadien, pour faire cesser les ennuis causés par la fumée de leurs locomotives. En même temps, la "Smoke Prevention Association" a dressé ses plans afin de combattre le fléau que constituent pour Toronto les épais nuages de fumée qui s'échappent des établissements industriels et autres.

Montréal aura avantage à s'inspirer de l'exemple de la capitale ontarienne. La fumée est pour notre population une source de dommages non moins considérables que pour la population de la Ville-Reine. Nos autorités municipales possèdent déjà les pouvoirs dont elles ont besoin pour mettre un terme à cette nuisance et une commission spéciale existe même qui a pour tâche de la faire disparaître. Tirons-nous tout le parti possible de l'organisation actuelle? On est porté à en douter quand on voit encore un si grand nombre d'usines ou de manufactures, sans parler des autres édifices, dont les cheminées dégagent une dense fumée.

Nous avons raison de vouloir maintenir nos habitations, nos rues,nos ruelles propres,de chercher à embellir la métropole. Nous ne devons pas oublier, cependant,que cette toilette ne serait pas complète si on négligeait de procéder au nettoyage de l'air dans lequel vivent les citoyens de Montréal. L'assainissement de l'atmosphère, il est facile de le prouver, a une influence très grande sur la santé publique. Même si, comme d'aucuns le soutiennent, la fumée et les poussières ne causent pas directement les maladies, elles contribuent à affaiblir les organismes et à préparer le terrain à toutes sortes d'affections dangereuses.

Que la commission municipale chargée de ce soin livre donc une lutte systématique à la fumée et à tout ce qui peut polluer l'air que nous respirons. Et que les citoyens accordent à cette commission l'appui moral et, au besoin, l'appui financier, qui rendra ses efforts plus fructueux. Ils seront les premiers à en profiter. La fumée ronge les santés et mine les propriétés: elle est une ennemie redoutable que nous avons intérêt à combattre.

PAS D'ANNULATION

S'il arrivait que, dans un accès de générosité, la Grande-Bretagne, la France et les autres puissances auxquelles l'Allemagne doit des réparations de guerre en vertu du traité de Versailles prissent la décision de renoncer à ces indemnités et de décharger leur débitrice de toute obligation, elles ne pourraient pas s'attendre que les Etats-Unis fissent de même pour les dettes contractées envers eux par ces puissancse à l'occasion du conflit de 1914-1918.

C'est ce qui ressort d'une déclaration que viennent de faire les milieux officiels de Washington. Nos voisins se refusent catégoriquement à toute annulation des réparations, comme l'ont proposé certains hommes d'Etat britanniques et même plusieurs citoyens éminents des Etats-Unis, si cette annulation doit entraîner le non paiement des sommes dues au Trésor américain. En face d'une pareille attitude, l'espoir d'une entente à la prochaine conférence de Lausanne s'évanouit.

On parle, il est vrai, d'un accord que la France et la Grande-Bretagne seraient sur le point de passer ensemble et d'après lequel le gouvernement français, pour sa part, consentirait à modifier ses prétentions vis-à-vis de l'Allemagne. Avant de se rendre à Lausanne, M. Ramsay MacDonald, premier ministre, et M. Neville Chamberlain, chancelier de Grande-Bretagne, passeraient même par Paris pour conférer avec M. Edouard Herriot, chef du nouveau gouvernement français, et régler les détails de l'accord franco-britannique.

Mais ces démarches semblent vouées d'avance à l'insuccès, maintenant que les Etats-Unis ont fait connaître de manière que l'on ne puisse pas s'y méprendre la règle de conduite qu'ils entendent suivre sur la question des réparations. Car on peut croire que pas plus la France que la Grande-Bretagne ne seront disposées à consentir des largesses en faveur de l'Allemagne quand ces pays n'ont aucune chance de voir disparaître leurs obligations envers les Etats-Unis.

Alors, à quelle solution s'arrêtera-t-on? Tout indique que l'on accordera un nouveau moratoire au gouvernement allemand. Celui-ci, on se le rappelle, n'a établi aucune provision pour le paiement de ses dettes de guerre dans son dernier budget. De plus, l'ancien chancelier, le docteur Bruning, défait aux récentes élections, et le ministre des finances du Reich, M. Zurich, ont dit à tour de rôle que leur pays n'était pas et ne serait pas de sitôt en état de payer ce qu'il devait aux Alliés en exécution du plan Young, c'est-à-dire au titre des réparations. La seule issue serait donc d'accorder à la nation débitrice une extension de délai jusqu'au jour où elle pourra s'acquitter.

Quant aux puissances qui ont droit aux réparations, elles devront négocier avec les Etats-Unis pour obtenir elles aussi un délai que les Etats-Unis pourront difficilement refuser. De sorte que la situation que l'on pensait de guérir à Lausanne restera pratiquement la même, ajoutant aux complications nées de la crise économique à travers le monde et rendant la restauration de la paix internationale plus difficile et plus lente.

LETTRE DE QUEBEC

Les petits fruits

(SERVICE SPECIAL A LA "PRESSE")

QUEBEC, 10. — Les perspectives seraient présentement excellentes en faveur de la prochaine récolte des fruits, petits et gros. Du côté des petits fruits, l'on nous dit que l'attention se porte de plus en plus vers leur culture. A ce sujet, nous nous souvenons d'une excellente suggestion faite naguère au Conseil même de l'Agriculture de la province, croyons-nous, par un membre de ce comité. Ce dernier avait proposé de porter la direction de la culture générale de la terre sur une autre base, de façon à rencontrer d'une façon plus pratique les besoins économiques du pays. C'est-à-dire que les cultivateurs devraient porter maintenant moins d'attention à la vieille et classique culture du foin, par exemple, de l'avoine et autres céréales, du moins la diminuer, pour se consacrer avec plus d'énergie et plus d'intensité à celle des petits fruits, de façon à fournir la matière nécessaire à l'établissement d'une industrie nationale de conserves. Il est évident qu'avec les développements prodigieux de l'automobilisme, les cultivateurs ne peuvent plus continuer à cultiver le foin et l'avoine comme le faisaient leurs ancêtres. Déjà, de trop grandes quantités de ces deux produits de la terre restent d'une année à l'autre dans les "tasseries". On se console même, cette année, du fait que la récolte de foin soit quelque peu compromise parce que la disette de cette année permettra d'écouler les approvisionnements de l'an dernier. On peut voir aujourd'hui que la gazoline dame le pion à l'avoine et au foin d'une façon effarante. Car la prophétie est en train de se réaliser qui veut qu'à la fin du XXe siècle le cheval ne soit plus qu'un article de curiosité dans les musées, tout comme le diplodocus. Or, le cheval est, on le sait, le meilleur consommateur de foin et d'avoine.

L'on conseillerait donc de transformer une partie des terres à avoine et quelques prairies en champs fruitiers, où l'on cultiverait les fraises, les framboises, les groseilles, etc.

Déjà, comme l'on sait, ces cultures ont pris de l'extension dans notre district de Québec,où elles étaient passablement négligées, pour ne pas dire inconnues, et l'on s'en trouve bien. Mais si ces petits fruits peuvent présentement suffire à notre consommation, ils sont loin d'être en quantités suffisantes pour alimenter une industrie nationale de conserves fruitières.

Quoi qu'il en soit, dans l'état où sont les choses, de ce côté, cette transformation presque radicale de la culture de nos champs ne serait pas tout à fait un mal au point de vue pécunier. Il est prouvé, aujourd'hui, que même sans le débouché que créerait l'établissement de vastes fabriques de conserves de fruits, la culture des petits fruits est rémunératrice. On en a un exemple aux portes de Québec, sur l'Ile d'Orléans, où l'on cultive les fraises sur une très haute échelle; et l'on constate chaque été que cette culture paie abondamment celui qui s'y livre. En tout cas, l'on est toujours certain d'un marché sûr, sinon payant. On estime à plus de $60,000 la valeur de la récolte annuelle des fraises sur l'ancienne île des Sorciers. Les commerçants sont même d'avis que l'Ile d'Orléans fournit actuellement pas moins de quatre-vingt-dix pour cent des fraises du marché local.

D'un autre côté, l'on sait que l'on a établi voilà quelques années, au Lac Saint-Jean, grâce à l'esprit d'initiative des révérends Pères Trappistes, l'industrie des conserves de bleuets, qui a donné tout d'abord des résultats magnifiques, mais qui a dû être abandonné faute des fruits nécessaires. On pourrait la reprendre avec plus de coopération. Dans certains comtés du district de Québec, comme L'Islet, Kamouraska, les petites prunes réussissent admirablement et ont une excellente réputation dont il faudrait les faire profiter. Que l'on plante alors des pruniers dans les prairies dont on ne sait plus que faire et que l'on transforme certains champs en vergers. Nous avons vu dernièrement une magnifique aspergerie sur la Ferme-Ecole provinciale de Deschambault. Que l'on fasse la même chose sur certaines grandes fermes du district. Les asperges jouissent d'un bon marché et l'on pourrait ainsi lutter avec ce produit qui nous vient surtout des Bermudes.

SAINTE-FOY.

CHRONIQUE D'OTTAWA

Expérience intéressante

(SERVICE SPECIAL A LA "PRESSE")

OTTAWA, 10. — Une expérience intéressante a été faite par une expédition d'oeufs de saumon canadien en Californie. De la piscifacture de Miramichi, exploitée par le ministère fédéral des Pêcheries, 28,000 oeufs de saumon atlantique furent expédiés, à travers le continent, à celle de Big-Creek, Californie, où ces produits arrivèrent en parfaite condition, de sorte qu'avant longtemps on saura définitivement si cette espèce est susceptible ou non d'acclimatation dans les eaux de la côte occidentale.

De Miramichi, Nouveau-Brunswick, à Big-Creek, Californie, la distance, par voie ferrée, est évaluée à quelque 4,000 milles. C'est un trajet qui dure une semaine. L'excellente condition des oeufs à leur arrivée témoigne de l'efficacité de la caisse d'emballage en usage et des procédés d'expédition appliqués par ce service fédéral.

Les oeufs partirent de la piscifacture à South-Esk, le 29 février et commencèrent quelques heures plus tard à New-Castle leur voyage par voie ferrée. Ils arrivèrent à Big-Creek de l'autre côté du continent, le 8 mars ayant accompli ce trajet dans une des caisses spéciales d'emballage utilisées pour les expéditions de ce genre. L'isolement de la caisse du milieu ambiant est assuré par une couche de mousse séchée. De plus cette caisse comporte un réservoir à glace à son sommet. Ce double aménagement sert tant à prévenir une élévation trop haute de la température à l'intérieur du récipient qu'à entretenir une humidité suffisante dans le compartiment où sont disposées les deux claies portant les oeufs. A Montréal et à Edmonton de même qu'à Vancouver, les oeufs furent humidifiés et à leur arrivée à Big-Creek, Californie, les pisciculteurs les déclarèrent en excellente condition. En échange de ces oeufs de saumon atlantique, l'Etat de Californie va fournir au ministère fédéral un nombre égal d'oeufs de steelhead qui contribueront à la multiplication de cette espèce dans les eaux de la Colombie Britannique.

Si cet échange d'oeufs réussit les Américains prendront dans les eaux des Etats-Unis du saumon canadien pendant que dans les eaux canadiennes, à la Colombie Britannique, on pêchera du poisson américain.

JAF.

BILLET PARISIEN

Pour MM. les députés

par JEAN-BERNARD

(SERVICE SPECIAL A LA "PRESSE")

Paris, le 1er juin 1932.

On gâte les nouveaux députés. Ayant appris que ces parlementaires se plaignent de la cherté des appartements, les groupements de propriétaires ont fait une démarche à la Questure, indiquant des appartements confortables et à proximité du Palais-Bourbon à des prix abordables.

C'est un sacrifice professionnel dont ils espèrent retirer profit quand viendront devant la Chambre les modifications de la loi des loyers qu'ils demandent. Il ne faut pas irriter ceux qui seront appelés à décider. Pareille opération — accompagnée de quelques chèques — avait été faite sous la précédente législature. Les propriétaires syndiqués n'eurent pas à le regretter. Ils recommencent.

Ce n'est pas seulement cette satisfaction qui attend les nouveaux représentants.

Un grand hôtel du centre de Paris leur a envoyé une jolie circulaire sous forme de lettre écrite à la main et les informant qu'il peut mettre à leur disposition des chambres confortables pour des prix tout à fait avantageux. Quant aux repas — "Hors-d'oeuvre, trois plats, vin compris" — ce sont des prix d'avant-guerre. Un palace de la Côte d'Azur a eu la même pensée et il s'est adressé — non seulement aux nouveaux — mais à tous les parlementaires, leur disant en subtance que, dès la rentrée, leur carte de circulation reçue et les premiers travaux commencés, ils voudront sans doute "se remettre des fatigues de la campagne électorale". On leur offre un lieu de repos calme, tranquille, avec tout le confort moderne, à des conditions spéciales.

Un grand tailleur a offert ses services aux arrivants, leur promettant "une coupe soignée donnant à ses costumes le chic parisien" et consentant d'être payé à tempérament. Ce sont là trucs de commerçant désireux de placer sa marchandise.

Le Palais-Bourbon lui-même leur réserve des surprises, et avec un crédit de huit millions pris sur des fonds de l'Outillage National, on est en train de construire une annexe où se trouveront des salles de bain avec le perfectionnement hydrothérapique moderne. Le plan primitif comprenait une piscine, mais il fallait trop de place à prendre sur le jardin. On y a renoncé; on se contentera de bains-douches, et nos honorables pourront se livrer à leur aise aux soins de l'hygiène entre deux séances.

Les revuistes et les chansonniers de Montmartre et de Montparnasse vont s'en donner à coeur-joie, vous pensez!

Déjà les humoristes ont commencé et prêtent ce mot à un député qui ne se signale pas précisément par son élégance:

"Moi, tout cela m'est indifférent; je n'en use pas. Il n'y a que les gens sales qui se lavent."

L'installation de ces bains parlementaires débarrassera le Palais-Bourbon lui-même du "lavatory" national, qui existe depuis longtemps et qu'on transportera dans l'annexe.

Le perruquier officiel continuera sa petite besogne très appréciée des députés; il ne chôme jamais, et les jours où il n'y a pas séance, ce sont les huissiers qui se font accommoder et couper les cheveux.

Le temps est loin où Henri de Rochefort écrivait un article indigné parce qu'il accusait Gambetta de s'être fait installer une baignoire d'argent, ce qui indignait les citoyens de Belleville. Plus tard, quand Floquet fut nommé président de la Chambre, j'eus l'occasion de lui rendre visite et, au cours de la conversation, je lui demandai des nouvelles de la baignoire d'argent. Il se mit à rire et me conduisit à une très modeste salle de bain dont un petit bourgeois se serait à peine contenté.

—Tenez, me dit-il, la voilà! Elle n'est nullement en argent, comme vous pouvez voir; c'est du zinc le plus vulgaire.

Tout Paris avait cru à cette facétie d'Henri de Rochefort. Il y a même des gens qui y croient encore.

Vous souvient-il?

La "Presse" relatait, le 11 juin 1892, il y aura 40 ans demain:
Le gouverneur général du Canada a consenti à donner son patronage à l'exposition qui aura lieu à Montréal, en septembre prochain.

M. Ribot a eu à Paris, aujourd'hui, une entrevue avec M. Coolidge, le nouveau ministre des Etats-Unis en France; ils ont discuté la conférence monétaire internationale proposée par le gouvernement des Etats-Unis.

Le conseil du comté d'Hochelaga a adopté, hier, une résolution demandant la division de ce comté.

On lisait dans la "Presse", le 11 juin 1902, il y aura 30 ans demain:
Le R. P. E.-J. Devine, S.J., depuis nombre d'années éditeur du "Messager du Sacré-Coeur" et directeur de la bibliothèque du Gésu, partira bientôt pour l'Alaska où il consacrera le reste de sa vie aux missions de ce lointain pays.

Le premier ministre d'Ontario, l'hon. M. Ross, annonce que la statue de la reine Victoria qu'il a achetée pour la province d'Ontario, quand il était en Angleterre, l'an dernier, est maintenant en route pour le Canada. Cette statue, dont le coût est de $10,000, sera placée dans le "Queen's Park", à Toronto.

Le magnifique bureau de poste que le gouvernement fait actuellement construire sur la rue Sainte-Catherine est, entre les rues Moreau et Préfontaine, sera complètement terminé et ouvert au public vers la mi-juillet. Cet édifice coûte $35,000.

La "Presse" écrivait, le 11 juin 1912, il y aura 20 ans demain:
Après une vive discussion à la réunion du comité de l'exposition, il a été décidé de permettre au gouvernement canadien de prendre part à l'exposition de l'Etat du Wisconsin. Cette exposition sera tenue à Milwaukee, Wisconsin, en septembre prochain.

Le gouverneur Foss, de l'Etat du Massachusetts, a signé, hier, le projet de loi qui permet au Grand Tronc de prolonger sa voie ferrée jusque dans la ville de Boston.

Me E.-A.-B. Ladouceur, avocat de Montréal, vient d'être nommé recorder de la ville de Pointe-aux-Trembles.

La "Presse" relatait, le 10 juin 1922, il y aura 10 ans demain:
Le status du Canada dans l'Empire n'est pas facile à définir. Pour s'en convaincre il n'y a qu'à prendre connaissance du débat qu'il vient de soulever au Sénat, à Ottawa.

Nos respectueux hommages à Son Eminence le cardinal Bégin, primat du Canada, qui célèbre aujourd'hui, son 67e anniversaire de prêtrise, ayant été ordonné prêtre à Rome, le 10 juin 1865.

L'animation qui règne actuellement dans le port de Montréal et les grandes espérances d'avenir qu'il fait naître démontrent bien la prévoyance de ceux qui l'ont outillé en vue d'en faire un port national.

BRIDGE-CONTRAT par F.-D. COURTENAY — FONDATEUR DU SYSTÈME OFFICIEL

Cent-dix-septième leçon

Nous donnons aujourd'hui notre dernière leçon sur l'attaque contre un contrat en atout quand le partenaire de l'attaquant n'a fait aucune enchère. Il ne nous reste plus qu'à parler de l'attaque avec une carte d'atout. Une telle attaque n'est généralement pas à conseiller, car elle peut enlever au partenaire de l'attaquant une carte d'atout dont il aurait peut-être pu se servir pour faire une levée. Voici quelques cas où une attaque faite avec une carte d'atout peut être justifiable:

a) Quand l'attaquant n'a que des suites contenant deux ou trois honneurs non consécutifs (A-D, ou R-V, etc.) qu'il veut protéger.

b) Quand l'attaquant, avec une distribution normale, ne détient des cartes pour bloquer les honneurs du contractant et du "mort" dans les trois couleurs autres que celle d'atout.

c) Quand les adversaires de l'attaquant ont atteint un contrat élevé après avoir montré par leurs enchères successives qu'ils possèdent une longue suite d'atouts.

d) Quand chacun des deux adversaires de l'attaquant ont enchéri chacun dans une couleur différente et que le contrat est pris dans une couleur qui semble être un compromis entre les deux adversaires, qui couperont probablement avec des atouts chacun la couleur dans laquelle ils se sont nié tout appui.

En ce qui regarde le genre de situation mentionné dans le paragraphe précédent (d) si l'attaquant possède une longue suite dans la couleur de la première enchère du contractant, il ne devra pas attaquer avec une carte d'atout afin de donner à son partenaire une chance d'utiliser son atout pour couper par-dessus le "mort" les cartes de la couleur de la première enchère du contractant. Dans le cas contraire, c'est-à-dire si l'attaquant possède une longue suite dans la couleur de la première enchère de son voisin de gauche (le "mort") il pourra alors attaquer avec une carte d'atout, car dans ce cas l'atout de son partenaire ne pourrait servir, attendu que, selon toute probabilité, le contractant couperait avec un atout par-dessus celui du partenaire de l'attaquant toute carte de la longue suite du "mort".

La même règle s'applique dans le sens inverse si c'est une courte suite que possède l'attaquant dans la couleur de la première enchère du contractant ou du "mort".

Il ne faut pas confondre, par contre, les objections faites contre les attaques avec une carte d'atout avec celles beaucoup moins nombreuses faites contre le jeu d'une carte d'atout par les adversaires du contractant après le premier tour, dans le but d'enlever les atouts au "mort" et empêcher ce dernier de couper les cartes établies de l'attaquant et de son partenaire.

L'ATTAQUE APRES INFORMATION

Nous en arrivons maintenant à la dernière catégorie d'attaques qui comprend les attaques faites après que le partenaire de l'attaquant a annoncé une couleur au cours des enchères. On peut résumer en deux cas généraux l'attaque faite contre un contrat en atout quand le partenaire de l'attaquant a fait une enchère dans une couleur quelconque:

1.—Quand l'attaque se fait dans la couleur annoncée par le partenaire de l'attaquant, celui-ci doit choisir comme carte d'attaque la plus haute qu'il possède dans cette couleur, à moins qu'il ait quatre cartes ou plus dans cette couleur; dans ce dernier cas il attaque avec la quatrième plus haute.

2.—Si l'attaquant a une autre suite (excepté en atout) commençant par A-R ou R-D-V, l'attaque doit se faire avec le Roi de cette suite avant de commencer à jouer dans la suite du partenaire. Cette information spécifique sur la nature de la main de l'attaquant sera d'une grande utilité pour le partenaire de ce dernier qui pourra retourner dans la suite de l'attaquant quand il croira plus prudent de ne plus continuer dans la sienne.

Quand l'attaquant possède l'As et une ou deux autres basses cartes dans la couleur annoncée par son partenaire en même temps que R-D-V-x d'une autre couleur (excepté celle d'atout) il doit attaquer avec l'As de la suite de son partenaire et jouer le Roi de son autre suite au deuxième tour, à moins que la réponse de son partenaire à ce premier tour ou la nature de la main du "mort" l'invite à retourner dans la suite de son partenaire dès le deuxième tour.

La Santé Pour Tous

Dilatation d'estomac

Le spécialiste de la "Presse"

La dilatation d'estomac est, comme question de fait, une forme spéciale de la dyspepsie.

Causes: repas trop copieux, habitude de boire une grande quantité de boisson, notamment de la bière; mauvaise alimentation pendant le premier âge; gastrique chronique, neurasthénie, tuberculose, affaiblissement général, longues maladies antérieures, goutte et rhumatisme. Obstacle matériel à la sortie des aliments par l'orifice intestinal dû à une cicatrice d'ulcère d'estomac ou à une tumeur (cancer.)

Signes: appétit variable, soif intense, très grande constipation, digestions si lentes que les vomissements, qui sont fréquents et composés d'un liquide amer et à odeur infecte, peuvent contenir des aliments absorbés plusieurs jours auparavant.

Après un certain temps, l'insuffisance d'absorption d'aliments produit un amaigrissement généralement considérable.

Dans la plupart des cas, le régime lacté s'impose. Dans d'autres, le régime sec ayant pour base la suppression des aliments aqueux, des soupes, des fruits, le rationnement pour les boissons.

Les aliments permis sont: les viandes très cuites, braisées; boeuf à la mode, veau en gelée, volaille, poulet au riz; oeufs peu cuits, purée de féculents (haricots, lentilles, pommes de terre), de carottes et de légumes verts (haricots, cresson, épinards, salades), fruits en compote, sauf fraises et raisin; pain grillé.

Aliments défendus: gibier faisandé, poisson, crustacés, mollusques, fromages avancés, potages quelconques, graisses.

On conseille, comme traitement général, la surveillance étroite de la constipation; en l'absence d'une selle quotidienne, purgatifs légers.

S'il y a dilatation très notable et fermentations: lavages d'estomac, massage, traitement électrique, hydrothérapie.

—La conquête de la foi? Pourquoi pas? Tout dans la vie est une conquête: la santé de votre corps, la recherche d'un métier, la richesse, le caractère... C'est une loi d'une application universelle. Pourquoi votre foi y échapperait-elle? (Mgr PETIT DE JULLEVILLE).

Pour la
Mariée de Juin
et Autres

Parents qui comprenez—
Etudiants en piano qui connaissez la différence—
Mariées qui désirez un piano qui, avec un soin jaloux, sera dans la famille pendant plus d'une génération—
Voici MAINTENANT, pour un temps limité, votre grande chance.

Nous avons des pianos de renommée mondiale — CHICKERING, KNABE, AMPICO, WILLIS et le célèbre MASON & HAMLIN — employés durant la saison des concerts par de grands pianistes.

Nous ne pouvons pas annoncer de fabuleuses réductions de prix; nous n'en voyons pas la raison, comme spécialistes en pianos. Venez les voir, et vous serez juges des valeurs, des prix et de la sonorité.

Ecrivez ou téléphonez pour avoir tablettes descriptives

MA. 3743

Willis & Co. Limited
Manufacturiers et vendeurs exclusifs de pianos
1220-1224, rue Ste-Catherine O.
(angle Drummond)

Magasin ouvert le vendredi soir; fermé à 1 p. m. le samedi durant juin, juillet et août.

VENEZ CHEZ LA LIBERTE D'ABORD

200 COMPLETS
EN FLANELLE

Voici une rare occasion pour 200 hommes d'être élégamment mis cet été. Procurez-vous l'un de ces complets — c'est la meilleure valeur que nous ayons jamais offerte.

Ce sont les complets que tout homme désire — en flanelle légère mais d'excellente qualité, confectionnés comme seuls le sont les vêtements de prix beaucoup plus élevés et qui conserveront leur forme même par les plus grandes chaleurs.

Valeur régulière de $27.50

$19.50

Payez-le pendant que vous le portez

$1 Comptant
1.00 par semaine

SPECIAL
ENSEMBLE
"ROYAL COUNTRY CLUB"
Fabrication Forsyth, toutes les couleurs les plus populaires
3—Chemises. Prix ordin. $5.85
3—Sous-vêtements 6 mor. 5.85
1—Pyjama. Prix ordin. 2.95
Valeur de 14.65
$3 COMPTANT
$2.00 par mois
Sans intérêt ni autres frais. Le même prix que le prix au comptant partout ailleurs.

SOULIERS DE SPORT
Nous venons de recevoir un nouvel assortiment de souliers de sport. Tous les modèles, toutes les pointures, toutes les largeurs.

50c PAR SEMAINE
achète une paire. Téléphonez et notre représentant se rendra chez vous avec des échantillons. Appelez Wilbank 6115.

La Liberté
Remarquez bien l'adresse
3735 NOTRE-DAME O.
(4 rues à l'ouest d'Atwater)

NOUS NOUS FIONS AUX GENS FIABLES
Pas d'acompte pour les clients qui ont payé leurs vieux comptes ici ou ailleurs et ceux qui les paient régulièrement ici ou ailleurs.

DESCENDEZ A ST-AUGUSTIN

"Je n'ai que faire des savons forts"

—Chipso prolonge la durée des vêtements.

Je suis une GRAND'MERE et trop VIEILLE pour être la DUPE des savons en pain FORTS qui FANENT le linge et ABIMENT les beaux tissus.

CHIPSO donne des bulles PLUS RICHES qui EXTIRPENT la saleté et éliminent la nécessité de FROTTER ARDUMENT avec vos DOIGTS pour rendre le linge PROPRE.

CHIPSO NE RENFERME PAS de LESSIVE qui endommage les VETEMENTS.
CHIPSO nettoie les vêtements A LA PERFECTION à cause de ses BULLES PLUS RICHES.

Je dis à ma FILLE,
"Lave ta VAISSELLE
avec CHIPSO et tes MAINS
seront BELLES et DOUCES."

Oignons des Pieds
POURQUOI SOUFFRIR Quand
LE BAUME DALET
Le seul remède efficace
Peut vous soulager immédiatement.
EN VENTE
Dans toutes les Bonnes Pharmacies

"Mes sous-vêtements durent longtemps maintenant" dit ALFRED

C'est pourquoi je déclare: "Chipso prolonge la durée des vêtements".

Alfred se FACHA lorsqu'il vit ses SOUS-VETEMENTS NEUFS presque réduits en PIECES—Il me dit: "Pourquoi ACHETER des PAILLETTES DE SAVON BON MARCHE et ETRE LA DUPE des ingrédients GROSSIERS qu'elles renferment"

De sorte que maintenant j'emploie CHIPSO et les VETEMENTS DURENT plus longtemps! CHIPSO NE CONTIENT PAS de LESSIVE qui ABIME les BONS VETEMENTS!

Et CHIPSO donne RAPIDEMENT des BULLES RICHES qui EXTIRPENT toute la SALETE!

Vous constaterez aussi que CHIPSO est le savon le PLUS SUR à employer pour la VAISSELLE parce qu'il CONSERVE vos MAINS plus DOUCES.

Tarif d'abonnement
(Au Canada : hors Montréal)
EDITION QUOTIDIENNE: 1 an, $6; 6 mois, $3; 3 mois, $1.50; 1 mois, 50c; 2 semaines, 30c; 1 semaine, 15c
EDITION DU SAMEDI: (Avec Rotogravure) 1 an, $3; 6 mois, $1.50
EDITION HEBDOMADAIRE: (Jeudi) 1 an, $1.50; 6 mois, 75c.
L'abonnement est payable à l'avance LA PRESSE

Annoncez dans la "Presse"

La réduction des salaires est discutée

La Ligue des propriétaires étudie le principe et ajourne le débat.

L'Université

Une assistance nombreuse, une discussion vive, ont marqué, hier soir, la réunion des membres de la Ligue des propriétaires de Montréal, au Monument National. M. Emery Sauvé présidait.

Le sujet qui retint la plus grande part de l'attention des membres fut une proposition de réduire les salaires à l'hôtel de ville, "de Son Honneur le maire aux balayeurs de rues" dans une proportion de 20%.

Un long débat suivit et finalement une motion en deux parties fut adoptée. D'abord une réduction des salaires selon l'échelle suivante: 5% sur les salaires de $1500 à $3000 par année; 10% de $3000 à $5000 par année, et au-dessus de $5000 une réduction de 15%. Puis en second lieu l'abolition du système de patronage politique à l'hôtel de ville et le rajustement des salaires selon la compétence des intéressés. M. Sauvé, pour sa part, a suggéré une taxe sur les salariés de l'hôtel de ville dont les fruits iraient directement au compte des secours directs pour les chômeurs. La plupart des orateurs réclamèrent une réduction de salaire.

Entre autres MM. Tellier, Kelly, Duranceau, l'ex-échevin Mercure s'opposèrent à la réduction telle que proposée par M. J.-E. Paquin. M. Lecavalier est favorable à la réduction. "Une réduction des salaires rétablirait l'équilibre," dit-il.

M. A. Nault proteste contre une réduction du salaire du journalier. "Réduisons les gros salaires. On devrait à l'automne se rendre à Québec pour que le salaire de $10,000 du maire de Montréal soit réduit d'abord". La motion fut adoptée.

Une nouvelle discussion soulevée par M. J.-R. Thibaudeau eut pour résultat de faire revenir la résolution et toute la question sera étudiée de nouveau, à la prochaine assemblée. Cette fois des renseignements plus exacts éclaireront la discussion.

L'Université de Montréal

M. Sauvé rendit compte de ses récentes démarches auprès des autorités de cette institution. Il a déclaré qu'avant la fin de l'enquête un nombre nécessaire de séances publiques seront tenues et les propriétaires pourront connaitre la situation dans ses plus complets détails. Il ajouta qu'une des raisons du malaise financier actuel résidait dans le fait que des valeurs de Bourse reçues en don par l'université lors de la souscription publique n'avaient plus de valeur ayant subi comme d'autres les méfaits de la crise. Le Dr S. Langevin eut l'obligeance de soumettre quelques chiffres relatifs aux finances de l'Université. M. Sauvé croit qu'on a bien fait de s'opposer à un prêt de 4 millions à l'Université par la Commission scolaire des écoles catholiques de Montréal. Il suggéra aussi que l'Université, servant à tout le peuple, les dépenses de sa mise en marche devraient être assumées par le peuple, et non seulement par les propriétaires catholiques de la métropole. On attendra des chiffres plus officiels et des détails plus complets pour pousser plus avant la discussion sur le sujet.

Nouveaux membres

Le gérant de la Ligue, M. Rosario Gaudry donna la lecture des noms de 163 nouveaux membres de la Ligue.

Important visiteur

Le président du Syndicat des Propriétaires du Vésinet, une municipalité située à environ 15 kilomètres de Paris, M. Léon Ozouf, était de passage hier à Montréal. Il a rendu visite à M. Rosario Gaudry, gérant de la Ligue des Propriétaires, à M. J.-C. Groves-Contant, secrétaire de la Chambre de Commerce et à plusieurs autres personnalités.

GEORGES

Ce joli garçon de 6 ans ne cherche pas à s'attirer des compliments en publiant sa photographie, puisqu'il n'a encore rien fait pour s'attirer cette publicité, mais il désire de bons parents adoptifs qui l'aideront à se faire une place dans la société. Qui ne serait intéressé à le prendre sous sa protection pour en faire un homme brave et bon chrétien et un fils dévoué à sa famille adoptive. S'adresser au plus tôt, au Bureau d'Adoption à 1188 rue S.-Mathieu, Montréal, P. Qué. Téléphone WIlbank 0075.

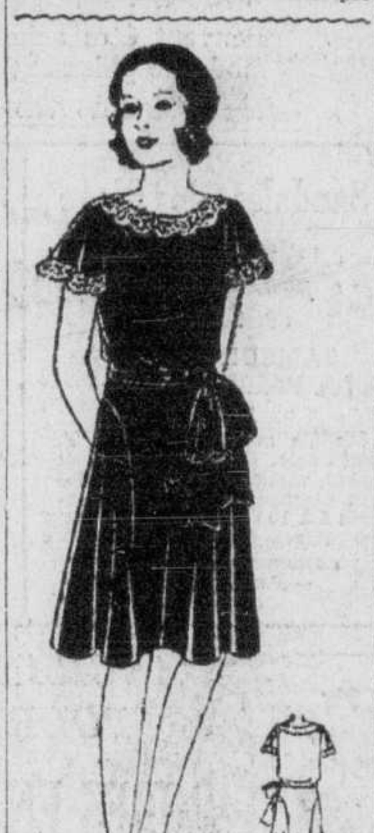

879

PATRON No 879. — Robe de fillette, en crêpe de Chine ou satin lavable, garnie de dentelle. Le patron est établi pour 8-10-12 et 14 ans.

N.B.—Veuillez faire remise par bon postal, mandat d'express, ou argent sous pli recommandé. La Presse n'est pas responsable des lettres non reçues et n'accepte aucun envoi par chèque. Prière de ne pas commander des mesures autres que celles qui sont spécifiées.

LA PRESSE, Dépt des Patrons, Montréal
Ci-inclus 25 cents pour patron No 879

Ecrire nom lisiblement ______________________

____

Rue et numéro ______________________

____

Grandeur ______________________

Ville et Province ______________________

Un catalogue des patrons est en vente au prix de 15 cent.

Les vétérans de Lachine

(Du correspondant de la PRESSE)

Lachine, 10. — A une réunion des vétérans de la grande guerre, de notre ville, il fut résolu de rencontrer les autorités municipales, lundi soir, pour leur demander de donner de l'emploi aux vétérans mariés, afin qu'ils puissent gagner au moins $10 par semaine, et les célibataires, $5.

MM. E. Preston, président, et James Terry, secrétaire, ont été choisis pour voir aux intérêts des vétérans sans emploi. Un comité rencontrera le conseil.

Réunion agricole, à Ascot

(Du correspondant de la PRESSE)

Sherbrooke, 10. — 200 cultivateurs se sont réunis, à l'école anglaise d'Ascot, sous les auspices de l'Union agricole de la province de Québec. La réunion était présidée par MM. Blouin et Collins. MM. Edwin Ducker, Elie Lalumière et H.-R. Ross ont demandé aux cultivateurs de s'unir et de faire valoir leur force, s'ils veulent s'imposer comme les autres classes de la société.

M. H.-R. Ross dit aussi quelques mots.

Feu Mme A. Molleur

Mercredi, à l'âge de 82 ans et 7 mois, après une courte maladie, est décédée Mme Alfred Molleur, née Marie Giroux, autrefois de Pike-River, P.Q.

Elle était la nièce de Me J.-A. Molleur, de cette ville, de M. Alcide Molleur, courtier en immeubles et de Mlles Aldéisa, Eldeberge et Louisette Molleur.

Ses funérailles auront lieu demain matin, à l'église Saint-Louis de France, à 8 h. 30.

Garde d'Honneur du Coeur Immaculé de Marie

La réunion mensuelle des Gardes d'Honneur de Coeur Immaculé de Marie aura lieu le deuxième dimanche du mois, 12 juin, à l'issue des Vêpres chantées à 3 heures de l'après-midi (heure avancée), dans la chapelle des Religieuses du Bon-Pasteur, 104, rue Sherbrooke est.

Tous les associés sont instamment priés d'y assister; les autres fidèles y sont aussi cordialement invités.

Retraite fermée

Le R. P. Salvator, O.F.M., prêchera une retraite fermée pour les jeunes filles au Foyer Sainte-Claire d'Assise, 5045 rue S.-Dominique, Montréal, tél.: DOllard 8026 à partir de ce soir, à 7 h. 30, jusqu'à mardi, 14 du courant. Toutes les jeunes filles seront les bienvenues.

Accident de la rue

M. H. Donald, 19 ans, adresse inconnue, a été frappé par un auto à l'angle des rues Vitré et Beaver-Hall Hill, hier après-midi. Il a été transporté à l'hôpital S.-Luc où il reçut les premiers soins. La police du poste de la rue Montfort fit enquête.

Bénédiction d'autos

(Du correspondant de la PRESSE.)

S.-Gérard d'Yamaska, 10. — Nous avons eu dimanche la bénédiction des automobiles. La cérémonie fut présidée par le curé Lefèvre.

Très Spécial
Vendredi et Samedi
Panamas 99c
Mode Montréalaise Enrg.
441 MONT-ROYAL Est — Angle Rivard
829 MONT-ROYAL Est — Près St-Hubert
1672 MONT-ROYAL Est — Près Papineau
5101 AVENUE du PARC — Angle Laurier
4116 rue WELLINGTON, Angle CHURCH

Vive lutte électorale en Australie

Les élections générales ont lieu demain en Nouvelle-Galles du Sud.

STEVENS ET LANG

Sydney, Australie, 10. — A l'exception des élections du commonwealth qui se sont tenues en décembre dernier, aucune bataille politique n'a suscité aussi grand intérêt dans l'histoire de l'Australie que les élections générales qui se tiendront samedi dans la Nouvelle Galles du Sud.

Le premier ministre B.-S.-B. Stevens, leader de la coalition gouvernementale, largement appuyé par le parti uni d'Australie, subit les assauts de J.-T. Lang, leader du parti travailliste, qui fut premier ministre de novembre 1930 jusqu'à ce que sa démission lui fût demandée par le gouverneur de l'Etat, le mois dernier.

M. Lang a dû céder le pouvoir à cause de ses tentatives répétées de bloquer l'opération de l'acte de mesures financières d'urgence du Commonwealth, mesures qui donnaient au commonwealth le pouvoir de saisir certains des revenus d'Etat en raison du fait que l'Etat avait manqué à ses engagements financiers à l'étranger.

Le premier ministre d'Australie, M. Joseph-A. Lyons, dont le parti uni battit le parti travailliste aux élections du Commonwealth, il y a six mois, prend une part active à la campagne en faveur du premier ministre Stevens. Il a dit, au cours d'une assemblée: '"Nous avons mis Lang dehors, et si par chance, il revenait, nous le remettrions dehors une fois de plus". Cette déclaration souleva un enthousiasme indescriptible chez les milliers de citoyens qui s'étaient réunis pour l'entendre.

De son côté, le premier ministre Stevens a déclaré que si Lang revenait au pouvoir, cela signifierait la guerre civile pour l'Australie, et le démembrement de l'union fédérale.

Mgr Forbes au congrès eucharistique de Dublin

(Du correspondant de la PRESSE.)

Ottawa, 10. — Son Exc. Mgr Guillaume Forbes, archevêque d'Ottawa, accompagné de son secrétaire, M. l'abbé René Martin, a quitté Ottawa, ce matin, pour s'embarquer samedi à Montréal pour Dublin, Irlande, où il assistera au grand congrès eucharistique international. Il fait le voyage d'Ottawa à Montréal en automobile.

Un coûteux incendie

(Du correspondant de la PRESSE.)

Sainte-Anne de Stukely, 10. — Un incendie causé par un feu de cheminée qui s'est déclaré chez M. Alcide Robert, a détruit sa grange, son hangar et son poulailler. Un cheval, un boeuf et plusieurs cochons ont péri dans les flammes. Les pertes sont élevées et ne sont que partiellement couvertes par les assurances.

Incendie à Lachine

(Du correspondant de la PRESSE)

Lachine, 10.—A 1 h. ce matin, un incendie s'est déclaré aux nos 97 et 97A, 10e avenue, dans deux logements inhabités, propriété de M. J. Leclair, de la rue S.-Antoine.

Le feu a pris naissance dans la chambre de bain du logement du bas. Les flammes se propagèrent aux deux logements, mais furent vite maitrisées par les pompiers, après une heure de travail. L'alarme fut donnée par des voisins.

Les dommages s'élèvent à $1,000 et sont couverts par les assurances. Le chef Geo. Durocher et les capitaines A. Mickie et Jos. Desforges dirigeaient les pompiers. Cet incendie est attribué à un court-circuit.

"Ces coûteuses paillettes de savon sont une farce"—

J'économise en employant Chipso—sans danger même pour les soies de couleur.

GRACE à mon EPICIER, je CESSAI d'employer des PAILLETTES DE SAVON COUTEUSES pour laver mes SOIES.

"Mais, Madame Demers", dit-il, "CHIPSO est INOFFENSIF même pour LES PLUS BELLES SOIES".

J'ai des BAS DE SOIE que j'aie passés 20 fois au SAVONNAGE CHIPSO — et la COULEUR n'en a même pas CHANGE d'un IOTA. Il suffit de faire le SAVONNAGE CHIPSO avec de l'EAU TIEDE.

Et si vous êtes soucieuse de la beauté de vos MAINS, lavez la VAISSELLE au CHIPSO vos MAINS resteront SOUPLES et DOUCES.

Le demandeur allait à une vitesse exagérée

L'hon. juge Coderre, de la Cour supérieure, vient de renvoyer une action en dommages au montant de $750, prise par M. Jacques Herdt, étudiant en droit à l'université McGill, contre M. Ernest Wright, à la suite d'une collision entre leurs automobiles respectifs à l'intersection des rues Sherbrooke et Mackay, le 26 novembre 1928. Comme le demandeur allait, d'après la preuve faite à l'enquête, à une vitesse de 25 milles à l'heure, l'action fut rejetée.

Deux autres Indiens maintenant détenus dans cette affaire

Peter Canadian et Mark "Bright" Canadian, deux des quatre beaux-frères détenus comme témoins par la Sûreté provinciale, à la suite de la mort de Frank-A. Rivers, trouvé noyé dans le Saint-Laurent, ont été remis en liberté, hier, après avoir été longuement interrogés par le chef Louis Jargaille, de la Sûreté provinciale. Mark Canadian, alias Lapalme, et Gédéon Canadian, deux autres beaux-frères de l'Indien défunt, sont encore gardés à la disposition de la police, comme témoins importants pour l'enquête du coroner qui sera reprise le 15 du courant.

Les détectives Lasnier et Guyon, ainsi que le chef de police Jocks, de Caughnawaga, continuent l'interrogatoire des membres de la famille Cross-the-River, dont Rivers faisait partie.

Les autorités ont déclaré, hier soir, qu'elles ont maintenant la preuve que le défunt s'est battu avec un individu, avant de tomber dans le fleuve, du haut du pont de Lachine-Caughnawaga. Il reste cependant à découvrir un témoin oculaire de la bataille, afin de faire identifier l'adversaire de Rivers.

Tué par un auto

(Du correspondant de la PRESSE)

Cap Chat, 10. — M. Napoléon Paradis a été renversé par un auto conduit par M. Turgeon, d'Amqui. Il eut le crâne fracturé. On le transporta chez lui où il expira 10 minutes plus tard. Il laisse 5 enfants, son père, sa mère et plusieurs frères et soeurs.

Héritières recherchées

Une dépêche de Simi, Californie, demande à la police locale de rechercher à Montréal, Mme Joseph Marceau, demeurant autrefois à 796 rue Cartier, et Mme Hector Bourassa, née Alice Turcotte, en rapport avec un héritage qui leur aurait été laissé par un de leurs parents, M. l'abbé C.-M. Turcotte, décédé le 18 mars dernier, à Simi. Toute information à ce sujet pourra être communiquée au sergent-détective E. Saint-Cyr, à la Sûreté municipale de Montréal.

Un porteur ébouillanté

M. A. Griffith, 38 ans, 2441 Delisle, un noir, porteur à l'emploi du C.P.R., s'est ébouillanté accidentellement, hier après-midi, à sa demeure. Il a été transporté à l'hôpital Saint-Luc, où il reçut les premiers soins. Son état n'est pas très grave.

Venez chez
OGILVY
—d'abord!

La belle saison vous apporte un essaim de jolies robes!

Et à un prix avantageux . . .

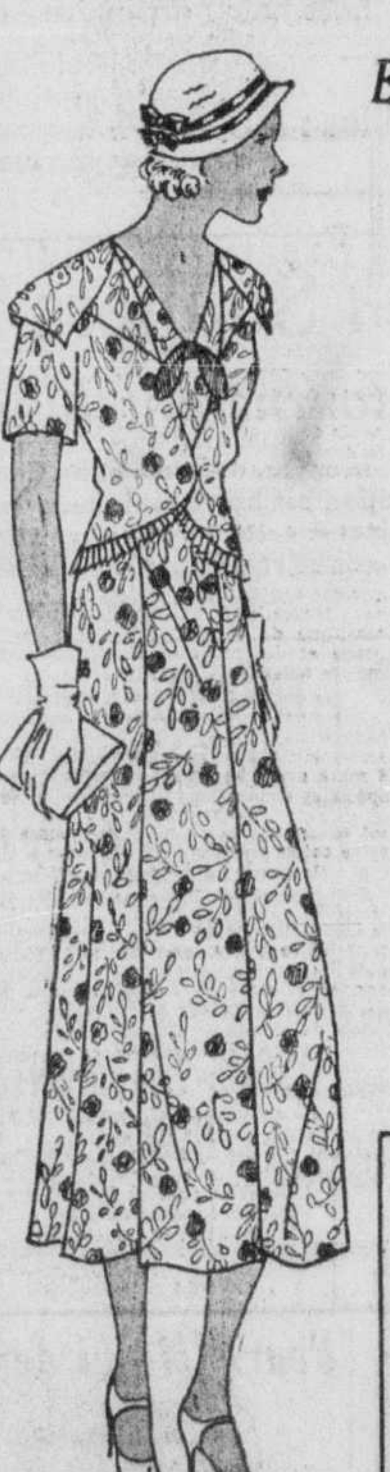

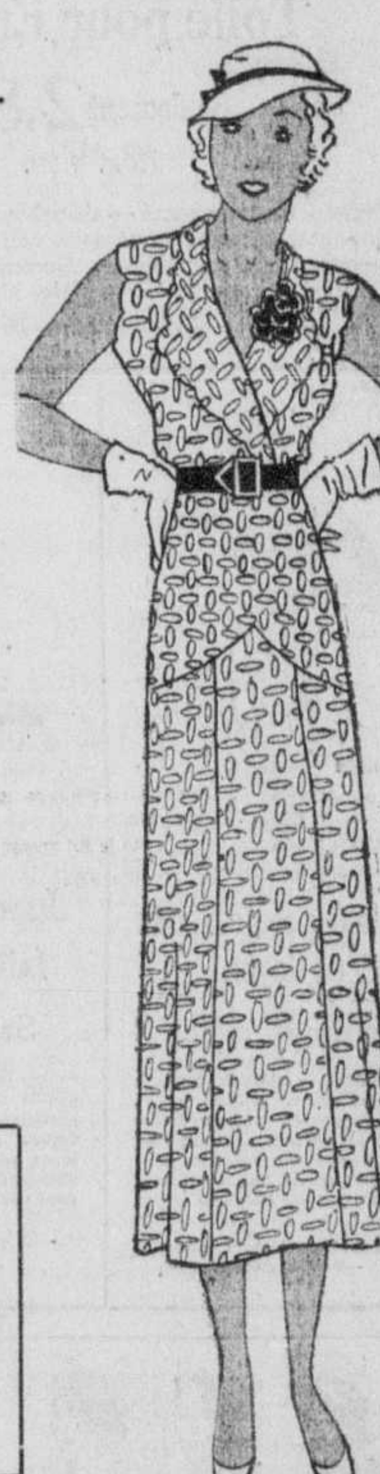

Samedi, **$9.95** *chacune*

TOILE:... la Mode la proclame une favorite pour l'été. Ensembles deux-pièces consistant d'une robe sans manches et d'une petite blouse "slip-on" à manches courtes, brodée en bleu ou rouge.

BATISTE BRODEE:... élégance et simplicité. Robes sans manches avec ceinture en suède de nuance contrastante. En maïs, rose, bleu, café et vert.

CREPES IMPRIMES:... variété de robes sans manches avec jaquettes. Nouveaux dessins d'une plus grande sobriété dans les nouvelles nuances plus claires.

ROBES DE SPORT EN TRICOT:... robes sans manches avec jaquettes. Elégants modèles avec ceintures de chevreau blanc et garniture de boutons. En blanc, jaune et vert.

Tailles: 14 à 40.

...Aussi, 500 robes d'été
élégantes et peu dispendieuses

Délicieuses soies imprimées, couleurs pastelles, avec jaquettes, et robes blanches avec jaquette contrastante.
Tailles 14 à 44.

$6.95

Au deuxième chez Ogilvy

Vente extraordinaire de
1500 chapeaux

Nouvelles formes, couleurs exquises, pailles et tissus en vogue !

Samedi, **$1.79** *chacun*

Feutres pastels, feutres souples, Bakous, grands chapeaux de paille, tissus "crochet", tweeds, crêpes plissés, Milans, etc.

Bords étroits, moyens et larges. Modèles : turbans, sportifs, canotiers et grands chapeaux à bords retombants.

Couleurs : blanc, beige, vert, rose, bleu, jaune, noir et brun.

Au deuxième chez Ogilvy

Service Suburbain Montréal 15000 JAS. A. OGILVY'S LIMITED *Téléphone Plateau 7711*

VENTES ANNUELLES DE JUIN CHEZ MORGAN

LA CLEF DE LA PROSPÉRITÉ

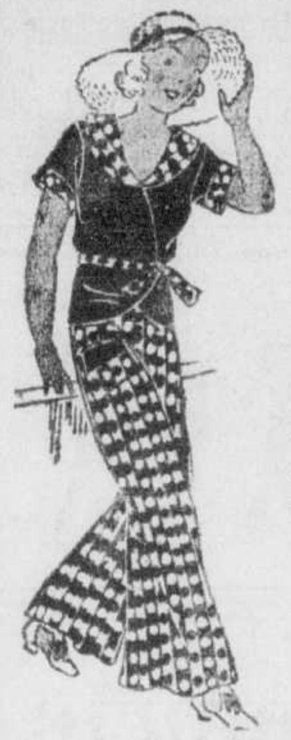

Nouveaux Pyjamas de Plage pour Fillettes

SAMEDI—1.55

Rég. 1.85.

Valeur extraordinaire ! En broadcloth et en toile à jolis dessins floraux imprimés en couleurs gaies — avec ceinture ou ceinturon. Sans manches ou manches cape.

Tailles: 8 à 16.

—Morgan—Rayon des juvéniles.
—Deuxième étage.

Pour Samedi Seulement

Robes Dr. Deimel en Filet de Toile pour Enfants

Seulement 2.85

Rég. 4.50.

Le fameux tissu de santé — absorbant et frais. Les mères prévoyantes reconnaîtront dans cette offre une merveilleuse occasion d'économiser. Comme le croquis.

Tailles: 3 à 6 ans. Rose pâle, blanc, vert, poudre.

—Morgan—Rayon du bébé—Deuxième étage.

Complets de Morgan

de $35 pour Hommes

2 Pantalons — 23.50

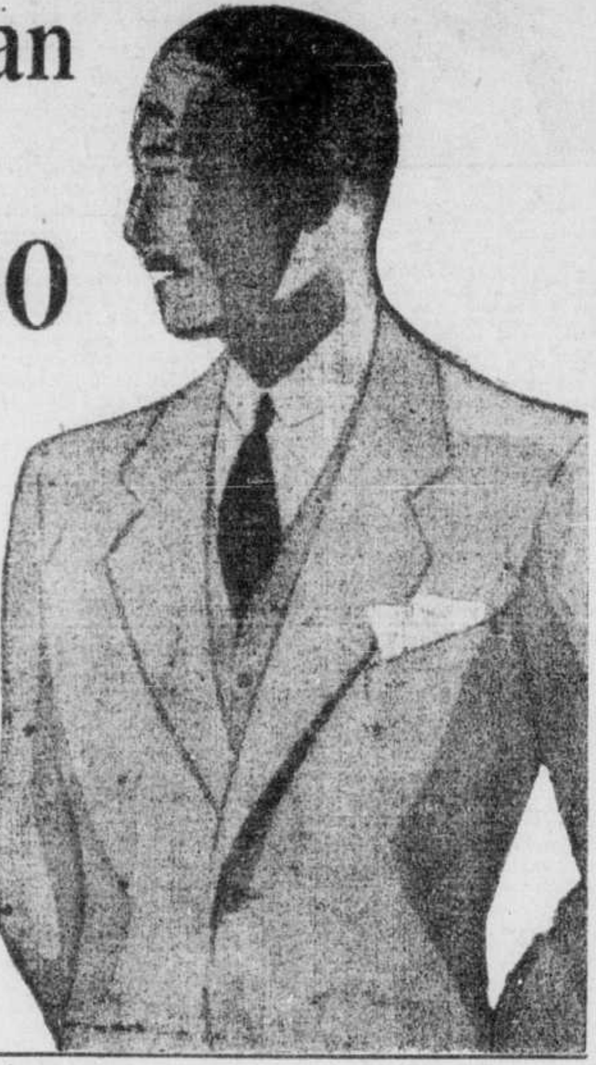

Voici une occasion dans le vrai sens du mot. Ces complets sont de véritables valeurs de $35 au double point de vue confection et tissus. Profitez de cette aubaine exceptionnelle de vous procurer un bon complet à un prix extrêmement avantageux.

Tissus importés unis ou à effets herringbone, Mi-doublés de tissu lustré. Confection hors-pair ordinaire de Morgan.

Tailles : 35 à 44

—Morgan—Rez-de-chaussée

EDITORIAL No 10

Si vous achetez aujourd'hui à ces prix, vous obtenez une nouvelle conception de la valeur. Car jamais le dollar n'a représenté un plus grand pouvoir d'achat. Jamais il n'a été possible d'acheter aux prix actuels d'aussi belles marchandises de la qualité Morgan. Ainsi donc, les ventes de Juin établissent un nouveau record de valeur. Les économies que vous pouvez faire sont presque incroyables.

SOULIERS POUR DAMES

SAMEDI—4.65

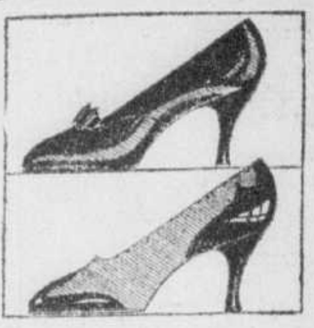

Souliers du meilleur type—formes, cuir, ajustement et fabrication au-dessus de l'ordinaire. Un groupe spécial formé de souliers de trois manufactures connues.

Souliers à points, à lacets, à lanières et escarpins, en noir, brun, beige et deux tons.—Talons variés.

Pointures: 3½ à 8.

—Morgan—Deuxième étage.

Dernier jour! Souliers "LEE" de 10.50 pour Hommes

Ils retourneront lundi à leur prix régulier

Lundi tous ces beaux brogues, oxfords, et bottines retourneront à leur prix régulier. Cette déclaration est brève mais importante; vous devez venir demain si vous voulez participer à cette vente extraordinaire qui ne se verra pas d'ici des mois, si toutefois elle se représente. Pointure: 5½ à 12½. Largeur: AAA à E

7.85

—Morgan—Rez-de-chaussée.

Economisez Samedi sur les

Fourrures

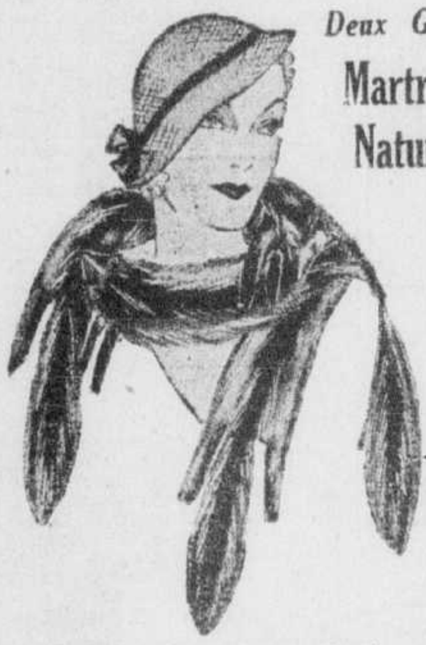

Deux Groupes Spéciaux

Martre de Roche Naturelle foncée

A 57.50

Parures deux peaux assorties. Belles pelleteries qui seraient une excellente valeur à $75 la paire.

A 77.50

Parures deux peaux assorties de qualité supérieure. *Rég. $100 la parure.* Spécimens de choix, foncés, riches et bien fournis.

Peuvent être achetées suivant le mode de paiement Morgan Trust.

—Morgan—Salon des fourrures—Deuxième étage.

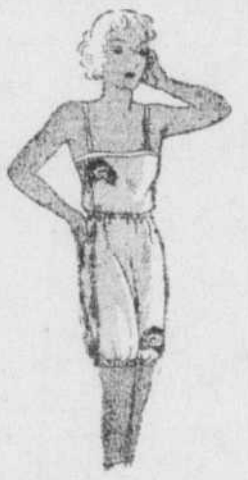

Camisoles et Bouffants en Rayon

Samedi 45c

Valeurs de $1 — soldes des marques Kayser et autres. Modèles unis et garnis d'appliqués. Toutes les tailles dans le groupe mais pas dans chaque couleur ou vêtement. Rose pâle, pêche, vert, mauve. Pas de commandes C.O.D., ni par téléphone ni par poste.

Morgan—Lingerie pour dames.
—Deuxième étage.

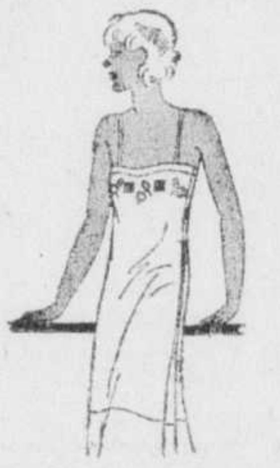

Jupons Princesse faits à la main

Samedi 3.85

Jupons en crêpe de Chine de soie de qualité supérieure, confectionnés et brodés par des couturières belges expertes. Bords opaques. Couleurs: blanc, rose pâle, marine, noir, beige. Tailles 34 à 44 dans le groupe mais pas dans chaque nuance.

—Morgan—Lingerie pour dames.
—Deuxième étage.

JOUETS pour Dehors

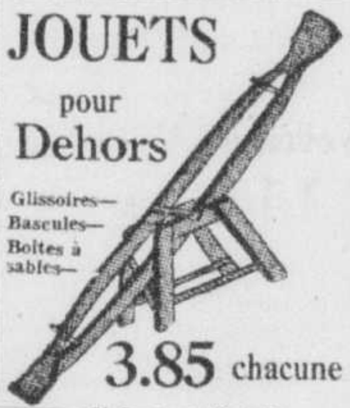

Glissoires—
Bascules—
Boites à sables—

3.85 chacune

Ci-devant 4.50 à $6

Les enfants ont leur part des valeurs de cette vente. Jouets sûrs et sains pour tenir les enfants dehors—particulièrement invitants juste au commencement de la saison des jeux au grand air.

Sable "Health" pour boites à sable—**$1**, le sac de 100 lbs.

—Morgan—Quatrième étage.

ENSEMBLES EN TRICOT IMPORTES POUR HOMMES—SAMEDI 4.55

Ci-devant 6.50 à $10.

Chandails importés et bas golf à l'avenant. Modèles à manches longues et sans manches. Patrons que les hommes aiment, et laine d'une qualité qui ne peut venir que d'Ecosse. Mélanges de marne et nuances unies.

Tailles: 38 à 42 dans le groupe.

SOUS-VETEMENTS EN LILLE POUR HOMMES—SAMEDI 1.65

Une belle qualité de 2.50, au rabais pour samedi. Camisoles à manches longues dans les tailles de 34 à 46 (40 excepté). Caleçons de 34 et 42 seulement.

—Morgan—Arcade des hommes.

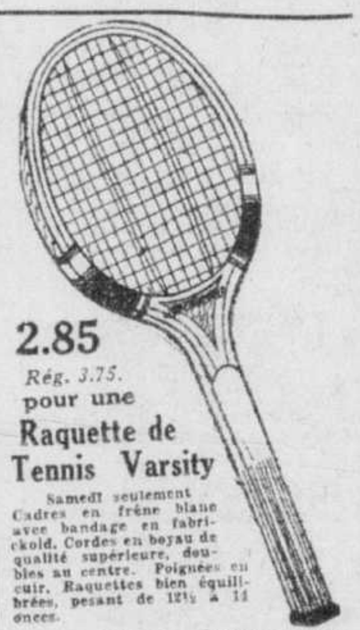

2.85

Rég. 3.75.

pour une Raquette de Tennis Varsity

Samedi seulement Cadres en frêne blanc avec bandage en fabrickold. Cordes en boyau de qualité supérieure, doubles au centre. Poignées en cuir. Raquettes bien équilibrées, pesant de 12½ à 14 onces.

Morgan — Quatrième étage

Sandales de Plage en Toile

pour Enfants et fillettes

SAMEDI, LA PAIRE 1.55

Rég. 1.85

Modèle avec lanières en T, très chic. Couleurs assorties: bleu, vert ou rouge. Semelles en caoutchouc crêpé. Pointures 5 à 10 et 11 à 2.

—Morgan—Rayon des chaussures pour enfants,
—Deuxième étage.

VENTE SPECIALE DE JUIN

Lunch à la Dinde

SAMEDI 50c

Jeune dinde rôtie avec sauce aux atocas

Fèves au beurre fraîches

Patates bouillies ou pilées

Choix de tartes aux pommes, crème glacée à l'orange. Roulé à la crème fouettée

Thé, Café ou lait Jersey

Morgan—Grill de l'arcade.

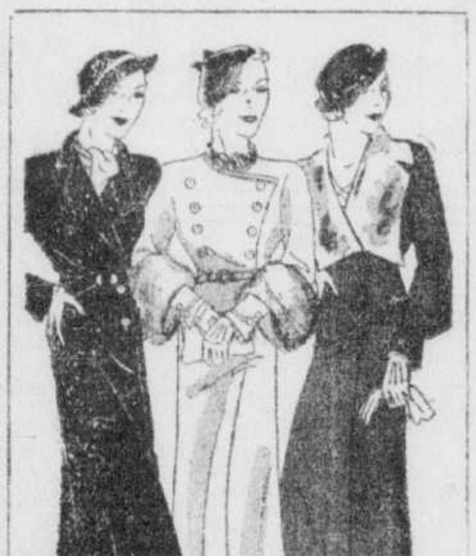

Achat Spécial et Vente Spéciale Extraordinaires

Manteaux d'après-midi et de Demi-Toilette

Deux groupes à des prix décidément économiques. Si nous les avions achetés dans les conditions ordinaires il nous aurait fallu les marquer pour la plupart presque le double de ces prix de vente.

Groupe 1 . . . . (Sans fourrure) 12.75—*Valeurs de 19.50 à $25.*

Groupe 2 . . . . (Avec fourrure) 17.75—*Valeurs de 29.50 à $35.*

Chaque vêtement est d'un style correct et fini suivant nos données usuelles. Beaux tissus souples. Les fourrures comprennent: écureuil, renard vigogne, lapin-léopard et galadine. Quelques manteaux ont des jolies écharpes de soie.

Tailles: 14 à 44.

—Morgan—Deuxième étage.

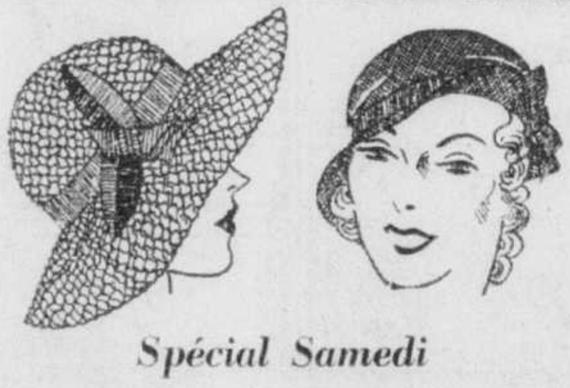

Spécial Samedi

Chapeaux d'Été—1.85

Ci-devant $3 et $5.

Tous les types — petits, moyens, grands — tailleur et de toilette — couleurs voyantes et foncées — pour la ville ou la campagne — il y a quelque chose pour vous, où que vous ayez l'intention de passer votre été.

—Morgan—Deuxième étage.

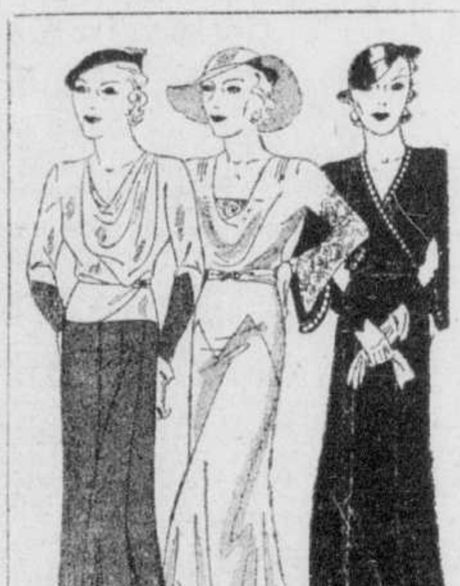

A GRAND RABAIS POUR SAMEDI

ROBES EN CREPE PLAT ET EN GEORGETTE

à écouler à 10.85

Un petit groupe de robes d'après-midi de prix plus élevés restées d'une liquidation antérieure à 15.50. Quelques valeurs supérieures dans le lot. Superbes tissus et les meilleures garnitures. Couleurs variées et grand choix de modèles comprenant des robes unepièce et des ensembles. Tailles pour dames et jeunes filles.

—Morgan—Deuxième étage.

Parapluies Fantaisie

Samedi 2.65

Rég. 3.50

Il vous faudra venir de bonne heure demain pour en avoir un. Montures cuivrées—tiges fini duco—nouvelles poignées croches et fantaisie—couvertures bleues, brunes, noir et ambre, noir et blanc, avec bordures fantaisie ou patrons continus.

Morgan—Arcade des dames

Jolis Colliers

Samedi

35c

Rég. $1

Economies qui en valent la peine sur chaque collier—quelques-uns combinés de la façon la plus nouvelle avec disques métalliques. Perles, cristaux et beaucoup d'autres dans le groupe. Les couleurs sont: bleu, rouge, chics combinaisons de noir et or, vert et brun, etc.

—Morgan—Arcade des dames.

GANTS

en Tissu et en Soie

SAMEDI LA PAIRE 65c

Ci-devant $1.

Valeurs exceptionnelles!

GANTS IMPORTES en tissu lavable, longueur 8 boutons, genre mousquetaire avec 2 boutons, en gris et beige, pâles et mi-foncés. Pointures 5½ à 6½.

GANTS DE SOIE longueur au poignet, en beige et gris. Pointures 5½ à 6.

—Morgan—Rez-de-chaussée.

Bas en Chiffon

SAMEDI—95c

2 PAIRES POUR 1.85

Un achat spécial de bas qui devraient dans d'autres circonstances se vendre 1.50 la paire. Pure soie à deux brins, claire et fine comme le fil de la Vierge. Pieds soigneusement confectionnés, pure soie, semelle berceau, talon français, pointe et talon renforcés en soie. Haut picot de soie, double rebord et à l'épreuve des défaufilures. Bas exclusifs pour les grandes circonstances.
Blanc sable, beige paton, tendresse, brun fauve, allégresse, poivre, smokestone.

POINTURES COMPLETES 8½ A 10½

—Morgan, rez-de-chaussée

Samedi seulement

CAPES CADET 1.15

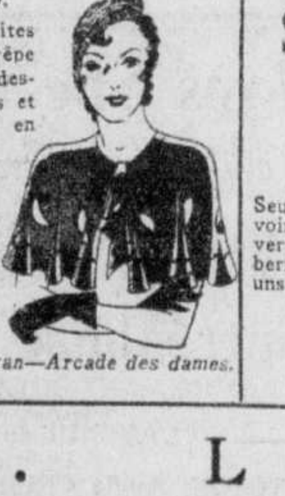

Rég. 1.50.

Jolies petites capes en crêpe de Chine à dessins de pois et de fleurs en blanc et rouge, beige, bleu ou vert—aussi noir et blanc. Venez de bonne heure.

Morgan—Arcade des dames.

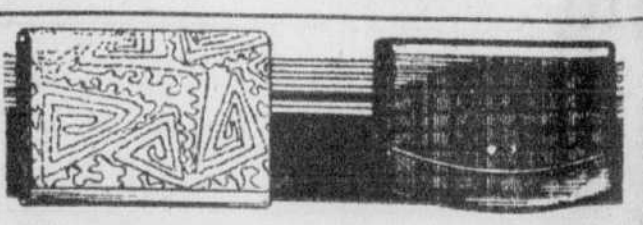

SACOCHES D'ÉTÉ

Prix antérieurs $2 et 3.50.

RÉDUITES SAMEDI $1

Seules celles qui viendront à 9 heures seront certaines de pouvoir choisir. Modèles en soie et toile dans des nuances de bleu, vert, beige, blanc et noir, ou à effets de pois polka. Genres giberne et enveloppe—à chaîne et à lanières sur le coté. Quelques-uns sont salies, mais très peu!

Nous ne pouvons pas accepter de commandes C. O. D. ni par téléphone.

—Morgan—Rez-de-chaussée.

HENRY MORGAN & CO. LIMITED

VENTES ANNUELLES DE JUIN CHEZ MORGAN

LA CLEF DE LA PROSPÉRITÉ

DERNIER JOUR pour ACHETER des ASSIETTES CAULDON de 3.50 et $5 pour 1.85
—Morgan—Quatrième étage.

Tous les item à meilleur marché qu'auparavant

Indices de Prospérité

Les dépôts dans les banques canadiennes ont augmenté de $1,875,221,000 qu'ils étaient en février à environ $1,883,000,000 en avril.

Les exportations d'orge dans les neuf mois de l'année agricole courante s'élèvent à 9,116,431 comparées à 4,114,402 boisseaux durant la période correspondante de l'an dernier.

NOIX recouvertes de chocolat

Samedi la lb. *Ci-devant 60c la lb.* **45c**
—Morgan—Rez-de-chaussée

Bureaux de Chambre Désassortis

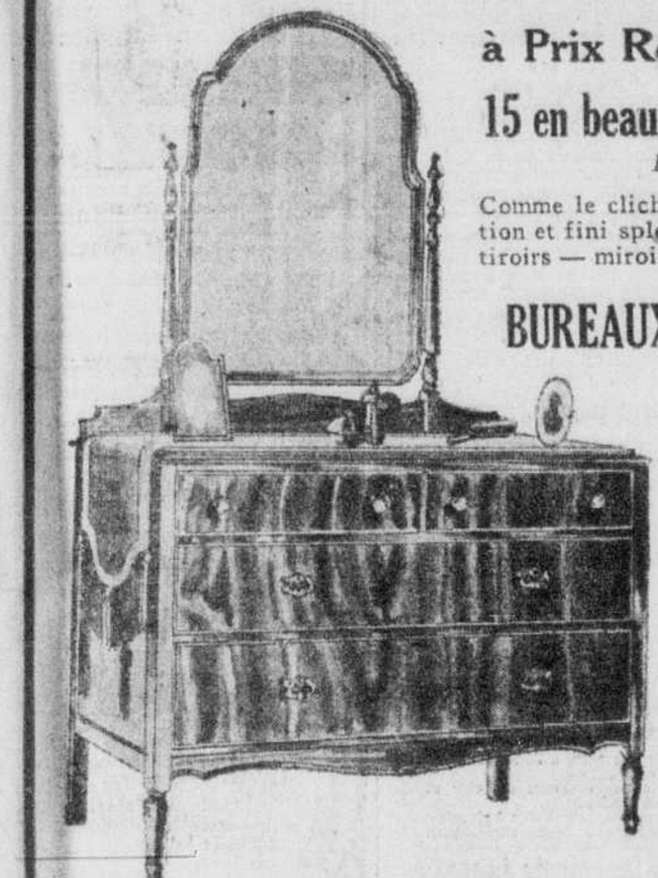

à Prix Réduits pour les Ecouler

15 en beau Noyer — Samedi 39.85

Etaient marqués à $50.

Comme le cliché — magnifique modèle — construction et fini splendides — deux grands et deux petits tiroirs — miroir tournant, genre droit.

BUREAUX COLONIAL—39.85

Rég. $55.

En acajou d'un brun luisant, avec grands tiroirs, et finis avec jolis poignées de bois. Grands miroirs tournants.

BUREAUX EN NOYER—MOITIE PRIX

Un seul. *Ci-devant 75.00.* Samedi . . . 37.50
Un seul. *Ci-devant 78.00.* Samedi . . . 39.00
Un seul. *Ci-devant 85.00.* Samedi . . . 42.50
Un seul. *Ci-devant 82.50.* Samedi . . . 41.25

—Morgan—Cinquième étage.

Lit Simmon Complet

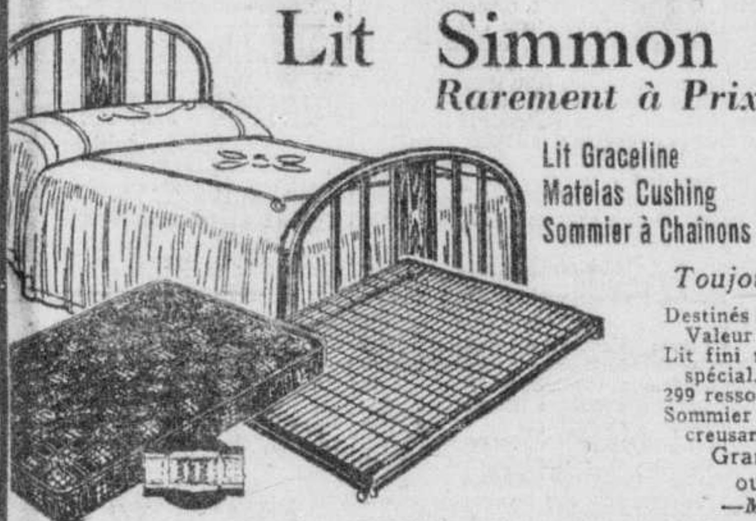

Rarement à Prix Réduits

Lit Graceline
Matelas Cushing
Sommier à Chainons
23.85 Au complet samedi

Toujours 29.25 auparavant.

Destinés au confort — faits pour dormir. Valeur exceptionnelle pour samedi.
Lit fini noyer, émaillé par un procédé spécial.
299 ressorts dans le matelas.
Sommier à l'épreuve de la rouille et ne creusant pas.
Grandeur 3 pieds 3 pouces ou 4 pieds 6 pouces.
—Morgan—Cinquième étage.

Aluminium Wear-Ever

85c CHACUN

500 Articles pour Samedi seulement

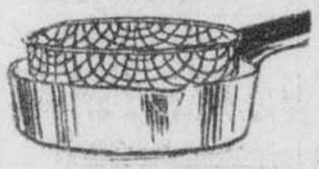

- Paniers à frire Wear-Ever, avec casserole.
- Poêles à frire Wear-Ever—grandeurs populaires.
- Casseroles droites Wear-Ever avec couvercle.
- Pocheuses d'oeufs Wear-Ever, pour 3 oeufs.

—Morgan—Quatrième étage.

VASES en CRISTAL TAILLE

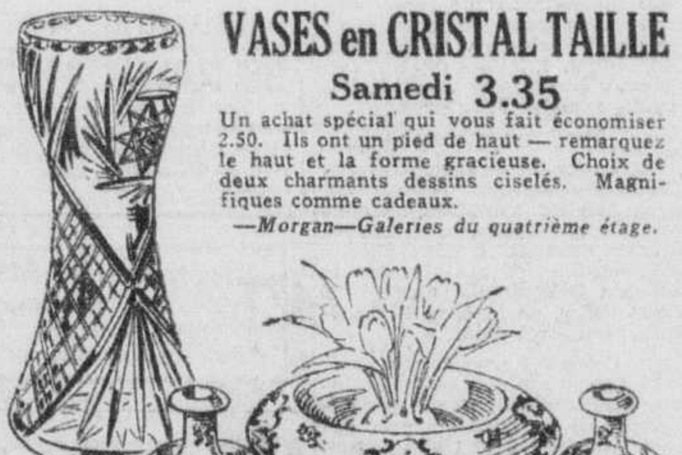

Samedi 3.35

Un achat spécial qui vous fait économiser 2.50. Ils ont un pied de haut — remarquez le haut et la forme gracieuse. Choix de deux charmants dessins ciselés. Magnifiques comme cadeaux.
—Morgan—Galeries du quatrième étage.

PARURES DE CONSOLE. Prix extrêmement bas samedi 2.15

En faïence anglaise décorée d'enroulements et de fleurs — en bleu, vert ou marron. Deux chandeliers bas et bol central de 12½ pouces de large.
—Morgan—Galeries du quatrième étage.

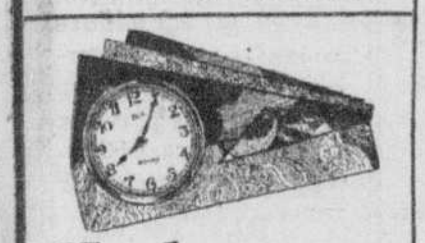

Horloges de Boudoir

mouvement français de 8 jours

SAMEDI $15

Ci-devant $20 à $25.

Belles caisses en marbre et en onyx de couleurs et patrons variés—quelques-unes aussi avec dessins émaillés — toutes prises dans le stock régulier.
—Morgan—Rez-de-chaussée.

ABAT-JOUR EN VELIN

SAMEDI—1.45 et 2.45

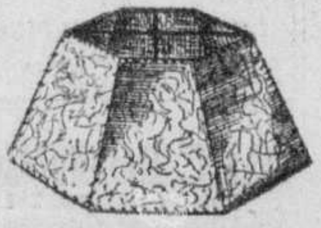

Réduits de $3 et $5.

Voici une chance d'acheter de bons abat-jour à bas prix. Forme hexagonale et fini ambre craquelé.

Pour lampe bridge. Samedi 1.45
Pour lampe junior. Samedi 2.45

—Morgan—Rayon de l'électricité—Quatrième étage.

Service à Lunch

en Semi-Porcelaine Anglaise

SAMEDI 4.85

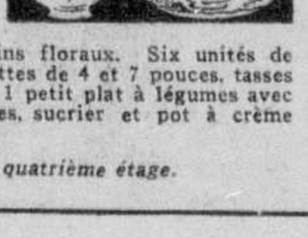

Une valeur facile à reconnaitre. 35 articles de la marque bien connue "Old Hall". Décoré à la main de petits dessins floraux. Six unités de chacun des articles suivants: assiettes de 4 et 7 pouces, tasses et soucoupes, soucoupes à fruits. 1 petit plat à légumes avec couvercle, 1 plateau de 10 pouces, sucrier et pot à crème découverts.
—Morgan—Galeries du quatrième étage.

Emmenez les Garçonnets Demain

Complets Lavables

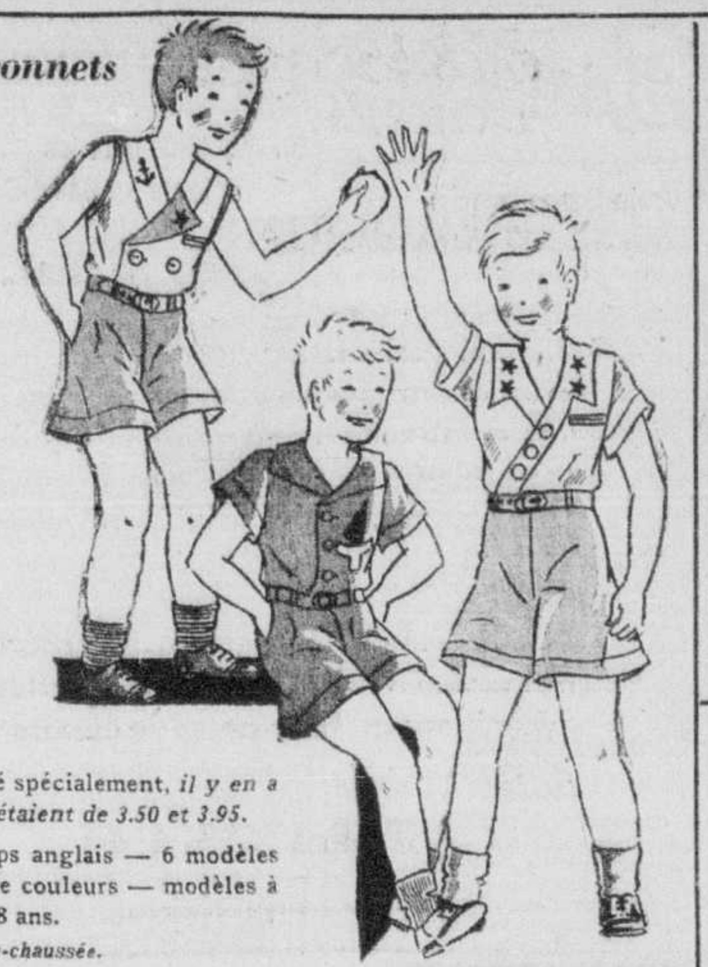

1.65

Valeurs de 2.85 à 3.50.

Les économies positives que l'on peut effectuer à cette vente devraient engager de nombreuses mères à choisir leur provision pour toute la saison. A part le groupe acheté spécialement, *il y en a du stock régulier dont les prix étaient de 3.50 et 3.95.*

En broadcloth Tootal et en reps anglais — 6 modèles différents et 18 combinaisons de couleurs — modèles à manches longues. Tailles: 4 à 8 ans.
—Morgan—Rez-de-chaussée.

Blazers pour Garçons

SAMEDI 3.85

Ci-devant 5.50 à 7.50.

Ne les confondez pas avec les blazers ordinaires. Ceux-ci sont en flanelle de qualité supérieure et d'une confection impeccable. Nuances unies de bleu et pourpre; quelques-uns sont noirs avec bordures jaunes. — Tailles: 4 à 16 ans dans l'assortiment mais pas dans chaque nuance.
—Morgan—Rez-de-chaussée.

BLOUSES KAKI ET BLANCHES

pour Garçons

SAMEDI 65c

Ci-devant $1.

Blouses de bonne qualité à un véritable rabais. Modèles avec collet sport et collet à même. Rayures de couleur sur fond blanc; aussi tout blanc, bleu ou kaki.
Tailles: 4 à 12 ans.
—Morgan, —Rez-de-chaussée.

Voyez ce Prix!

Carpettes Karadja et Mosul de Perse

2 pieds 6 pouces x 4 pieds 6 pouces. — SAMEDI **12.85**

Notre stock de 16.50 à 18.75.

Petites carpettes de Perse — petits bijoux pour les coins dégarnis — rien que 34 dans tout le groupe à ce prix remarquable de la vente de juin. L'expérience du passé a prouvé les immenses attraits de ces petites carpettes même à prix plus élevés; il faudra donc venir faire son choix de bonne heure.
—Morgan—Troisième étage.

Taies d'Oreiller Point d'Ourlet

Fine texture uniforme

Vous accueillerez avec joie ces belles taies d'oreiller en coton Wabasso dans votre armoire à linge. Ce n'est pas souvent que nous pouvons vous faire une offre pareille. Trois grandeurs —brin tiré—texture aussi fine et aussi uniforme que la toile.
—Morgan—Troisième étage.

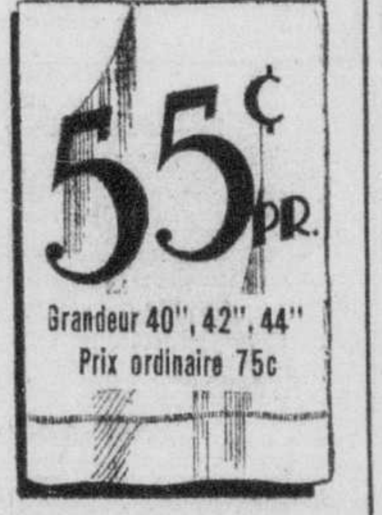

55¢ PR.
Grandeur 40", 42", 44"
Prix ordinaire 75c

Voiles de Dentelle

1.15 LA VERGE

Rég. 1.50.

Beau tissu maillé, imprimé en de jolies couleurs estivales — petits dessins floraux très nouveaux. Un tissu exclusif pour l'après-midi et le soir.
36 pouces de large.

PIQUE BRODE

1.35 LA VERGE

Rég. 1.75.

Samedi seulement à ce prix. Trame large et broderie à jour. Très chic pour robes de toilette. Nuances pâles des couleurs estivales.
36 pouces de large.

Shantung de Couleur Importée

45c LA VERGE

Prix réduit de 30c.

La véritable shantung chinoise en un choix complet de couleurs d'été pour robes et lingerie. Tout le monde connait ses qualités de durée. Rose bonbon, vert fondant, Nil, bleu de rêve, livourne persan, coquille d'oeuf et blanc.
33 pouces de large.
—Morgan—Soies et tissus à robes—Troisième étage.

Voici une occasion qu'il ne faut pas manquer

COUVERTURES DE LAINE ECOSSAISES

72 x 90 pouces. *Rég. 13.50.* SAMEDI, la paire **10.65**

Couvertures "Pride of Scotland" — pesant 8 livres — prérétrécies — finies par des experts et tissées avec de la laine longue. Bouts solidement faufilés. Bordures roses ou bleues au choix. 2.85 à économiser sur chaque paire.
—Morgan—Troisième étage.

PAPIERS PEINTS

Inaltérables au Soleil.

SAMEDI

30c le rouleau

Un groupe à prix réduit
Un splendide assortiment de patrons, et des papiers pour toutes les pièces de la maison. Notre expérience dans la décoration est aussi à votre disposition.
—Morgan—Troisième étage.

Coussins en Perse

Prix de la Vente de Juin Samedi

45c

Coussins d'été gais, faits dans nos ateliers avec des coupons de perse et marqués à de substantiels rabais. Ils sont remplis de kapok et donneront un excellent service. Plusieurs couleurs au choix.
—Morgan—Rayon des ouvrages à l'aiguille, —Troisième étage.

Offre Spéciale d'Impression en Relief

Prix de la vente de juin samedi $1

C'est un prix très spécial qui ne peut être offert qu'à nos ventes de juin. 60 feuilles de papier blanc de belle qualité, fini toile ou vélin, avec votre adresse ou monogramme imprimé en relief avec votre poinçon, en noir ou n'importe quelle couleur (or et argent exceptés), et 50 enveloppes aussi imprimées en relief. Le tout pour . . **$1**

Si vous n'avez pas de poinçon nous imprimerons votre adresse en bloc ou en vieille anglaise pour le même prix.

Spéciaux pour pique-niques

GOBELETS DE PAPIER — bonne qualité. *Se vendaient 20c la douzaine.* — Spécial: **10c** la douz. **6** douz. pour **55c**

SERVIETTES DE PAPIER FANTAISIE — Ce prix est le résultat d'un achat spécial. Fond blanc avec dessins floraux ou conventionnels en couleur. 40 serviettes enveloppées dans du cellophane. Prix de la vente de juin **10c**

—Morgan—Rez-de-chaussée.

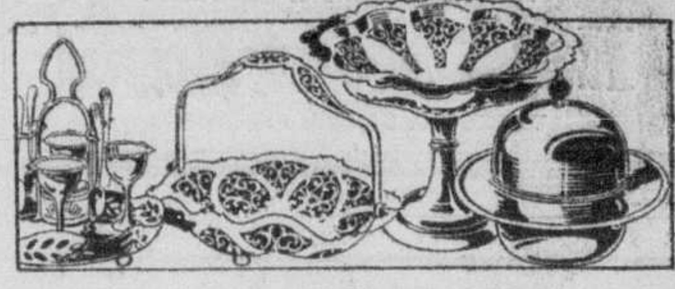

Un beau groupe d'Argenterie

Valant de 6.50 à $10. SAMEDI **4.85**

La crème de nos articles à prix populaires — tous de la qualité Morgan. — L'assortiment est considérable, comprenant beaucoup d'objets très en demande pour cadeaux de noces — timbre de table, cuvettes à glace, chandeliers, cafetières, services à oeufs, services à déjeuner, paniers à gâteaux et à fruits, compotiers et beaucoup d'autres.
—Morgan—Rez-de-chaussée.

Tissus à Draperies

Prix de vente SAMEDI, *Ci-devant 1.65 et 1.75.* **1.10**

300 verges comprenant de la soie rayon légère à effets deux tons et du reps terry uni. Ces tissus sont à double face et n'ont pas besoin d'être redoublés. — 50 pouces de large.

Marquisette de Couleur—35c la verge

15c de moins que le prix usuel de ce joli tissu à rideaux. Pois et dessins conventionnels sur fond ivoire. — 36 pouces de large.
—Morgan—Rayon de la draperie—Troisième étage.

Articles de Toilette

à Prix Spéciaux Samedi

SELS DE BAIN ANGLAIS —Cristaux de bain Atkinson parfumés au coquelicot de la Californie, à la lavande, au muguet, au jasmin. *Rég. 50c.* Samedi . . . . **35¢**

SAVON DE BAIN ELITE—Savon de première classe très gras — 6 parfums — 12 morceaux. Spécial **65¢**

PARFUMS HOUBIGANT—Bouteilles de 1 once en boîte — Coeur de Jeannette, En visite, D'Argerville, rose de France. *Rég. $3.* — Samedi . . **1.45**

POUDRE A SACHET HOUBIGANT — bouteilles à capsule dorée — Coeur de Jeannette, Mon Boudoir, Un peu d'ambre et subtilité. *Rég. 1.75.* Samedi . . . **55¢**

SACS ANTIMITES — 3 supports, grandeur 27 x 57 pouces — cédrisés — intérieur blanc. Rég. 65c. Samedi **45¢**

PATE DENTIFRICE WEST *Rég. 25c.* — Samedi, **2** pour **35¢**

COTON HYDROPHILE — Stérilisé. *Rég. 35c.* — Samedi . . **29¢**

POND'S TISSUES — Pêche et blanc. *Rég. 15c.* — **3** paquets pour **35¢**

LAMELLES DE SAVON COLONIAL — Absolument pur. Paq. de 5 lbs. —Samedi . . **68¢**

CREME A BARBE MENNEN. — *Rég. 29c.* Samedi, **2** pour **35¢**

CREME A BARBE MANY-FLOWERS. — *Rég. 25c.* — Samedi, **2** pour **35¢**

POUDRE DE TALC FRANÇAISE — En pots de verre. Biarritz par Cheramy et FLEUR de BAGDAD par FONTANIS. *Rég. 50c.* —Samedi, **2** pour **35¢**

—Morgan—Rez-de-chaussée

Malles Garde-Robes 28.50

Se vendaient 32.50.

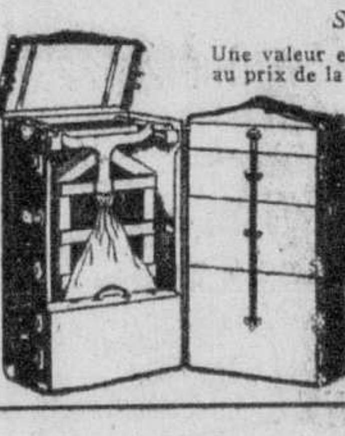

Une valeur exceptionnelle au prix régulier — au prix de la vente de juin vous irez loin pour en trouver de pareilles. Malles à quadruple épaisseur avec doublures en fabrikoid lavable — tiroirs doublés en coton — barre de fermeture sur le côté des tiroirs — contenant boîte à chaussures, sac de buanderie et lanières à parapluie. Format cabine et grand format. Six et neuf supports d'habits.
—Morgan, —Rez-de-chaussée.

RADIO de Renommée Internationale

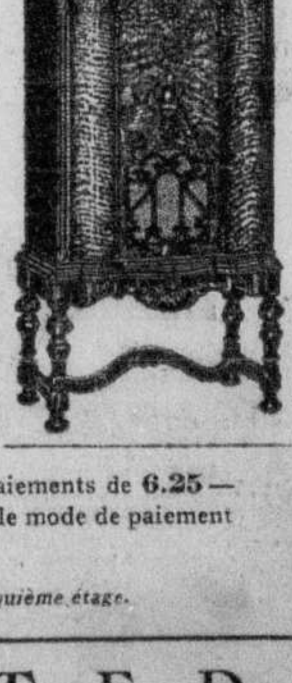

Ondes longues et courtes

SAMEDI $85

Ci-devant 164.50.

Un nouveau bas prix fait son apparition sur ce splendide radio, ce qui en fait une des plus grandes valeurs sur le marché aujourd'hui.

Qualités sonores incomparables, 9 lampes, y compris pentode et multimu.

$10 comptant — **12** paiements de **6.25** — intérêt **1.70** — suivant le mode de paiement MORGAN TRUST.

—Morgan—Cinquième étage.

HENRY MORGAN & CO. LIMITED

Nous Annonçons
les Sensationnels Danseurs
CLARISSE—ET—CHRISTIAN
directement du "Théâtre Nacional" de la Havane. Début d'un engagement spécial de deux semaines, samedi, 11 juin, au
Restaurant Principal
avec
CHARLES DORNBERGER
et son orchestre de l'Hôtel Mont-Royal.
Réservez vos places de bonne heure.
Hôtel Mont-Royal
VERNON-G. CARDY, *directeur-gérant.*

RENDEZ-VOUS DE BONNE HEURE
Profitez du nouveau prix d'aubaine de bonne heure le soir au Palace, au Loew's et au Capitol—
TOUS LES SOIRS 6 à 7.30 50¢ SAMEDI ET FIN DE SEMAINE 1 à 7.30

2 BIG PICTURES
CAPITOL
10 à 1 26¢
AUJOURD'HUI
Jamais femme n'a été si tiraillée entre deux amours.
RUTH CHATTERTON in "THE RICH ARE ALWAYS WITH US"
Il ne s'agit pas ici de jeunesses qui dansent et bambochent, mais de l'histoire la plus humaine que j'aie jamais vue. Gene Curtis
"YOUNG AMERICA" with SPENCER TRACY DORIS KENYON
Aujourd'hui — "The Strange Case of Clara Deane" et "Misleading Lady".

PALACE
10 a.m. à 1 p.m. 30¢
CE SOIR A 11 HEURES
LES FEMMES ET LES PROCES ETAIENT SON PASSE-TEMPS
Cet habile avocat, ce grand amoureux avait le don de plaire.
EDMUND LOWE as the "ATTORNEY FOR THE DEFENSE"
avec EVELYN BRENT CONSTANCE CUMMING
Le spectacle régulier commence samedi matin à 10 heures
Dernier jour "MICHAEL and MARY"
Ceux qui assistent à la dernière représentation sont invités à rester pour l'avant-première, qui commence à 11 p.m.

Loew's VAUDEVILLE & PICTURES
11.30 à 1 30¢
CE SOIR Soirée de jubilé 8 gros numéros de vaudeville
EN VEDETTE BOB MURPHY
Sur l'écran "FREAKS"
SAMEDI
UN FILM PIQUANT comme PARIS MEME!
Le romantique Paris révèle ses secrets... le Paris que l'on ne trouve pas dans le livre-guide. La vie et l'amour comme cela se passe dans la ville la plus gaie du monde!
WHILE PARIS SLEEPS
avec VICTOR McLAGLEN HELEN MACK WILLIAM BAKEWELL RITA LAROY
5 gros nos de VAUDEVILLE
CHRIS CHARLTON le magicien qui est différent
Walter "Dare" Whal
DICK HENDERSON comédien anglais

SUR LES ECRANS MONTREALAIS

1—RUTH CHATTERTON, en vedette dans "The Rich Are Always With Us" au Capitol; 2—BETTY COMPSON, dans "The Silver Lining", que présentera le Princess dès demain; 3—EVELYN BRENT, que l'on verra dans "Attorney for the Defence" au Palace; 4—MONA GOYA, que le Cinéma de Paris présentera dans "Amour et Discipline".

Spectacles et Concerts

Greta Garbo reste à $15,000 par semaine !

(Service de l'United Press, spécial à la "Presse").

Hollywood, 10.—La fermeture d'une banque locale où elle avait de fortes sommes en dépôt a déterminé Greta Garbo à revenir sur sa décision de se retirer de l'écran. Elle poursuivra donc sa carrière cinématographique, au salaire de $15,000 par semaine.

On rapporte que l'actrice est tombée d'accord avec Joseph Kennedy, banquier et ancien directeur d'une firme de cinéma, pour tourner des films à ce salaire, après avoir refusé de renouveler son contrat avec la M.G.M. qui lui offrait $8,500 par semaine. De son côté, Kennedy négocierait certains accords avec la M.G.M. et les Warner Bros.

Naturellement, Greta Garbo se refuse à nier ou confirmer la nouvelle.

Curieux spectacle scolaire à Chicago

Chicago, 10. — Des professeurs de geométrie danseront, de graves pédagogues anglais vocaliseront, d'autres instituteurs abandonneront leurs attitudes compassées pour siffler ou faire des blagues, tout cela au spectacle intitulé "School Scandals of 1932", qui sera présenté ce soir par l'Association des instituteurs locaux. On ne cesse de brimer, au cours du spectacle, les autorités municipales et de réclamer les salaires dus depuis cinq mois. Les recettes, qu'on estime d'avance à $2,500, seront versées au fonds de secours de l'Association.

Soirée réussie

Hier soir a eu lieu à la salle S.-Sulpice, sous les auspices des Filles Natives du Canada, une audition d'oeuvres canadiennes. Mlle Eva Sénécal, auteur du roman "Dans les Ombres", donna une jolie conférence sur "Amours d'autrefois et amours d'aujourd'hui".

Le programme musical comprenait des chansons du folklore français et des compositions de Canadiens. Dans l'interprétation des premières, le talent de diseuse et de chanteuse de Mme Roy-Vilandré, se fit valoir, cependant que MM. Rodolphe Mathieu et Charles Magnan accompagnaient M. Henri Pontbriand dans l'interprétation de plusieurs morceaux de leur composition.

La soirée se termina par l'interprétation de l'"Eglogue II", un essai d'orchestration inspiré à M. J.-J. Gagnier par la 5e épigramme de Théocrite.

Palais Mont-Royal
1485 Mont-Royal Est
DANSE
Ce Soir et Demain Soir
Orchestre Buddies Blue Jackets,

THEATRES CONFEDERATION
EMPRESS
SAMEDI MATIN, à 10 a.m.
JERRY SHEA présente un reflet des NUITS ARABES avec l'ECOLE DE BALLET RUVENOFF
Tous les enfants sont admis

CHATEAU St-Denis-Bélanger
"MON COEUR ET SES MILLIONS" Troupe d'étoiles. EDDIE QUILLAN dans "The BIG SHOT".

CARTIER Notre-Dame Couvent
BILLIE DOVE — CHESTER MORRIS dans "Cock of the Air". Bessie Love dans "Morals For Women". 3 bons numéros de vaudeville.

MAISONNEUVE ONTARIO-LASALLE
RONALD COLMAN dans "Arrowsmith". SLIM SUMMERVILLE dans "Bless The Ladies".

DOMINION Papineau Mt-Royal
"X MARKS THE SPOT" Lew Cody—Sally Blane. "IL EST CHARMANT".

OUTREMONT BERNARD-CHAMPAGNEUR
WALLACE BEERY — CLARK GABLE, dans "Hell Divers". Kay Frances — Lilian Tashman dans "Girls About Town".

EMPRESS Sherbrooke Old Orchard
JAMES DUNN — SALLY EILERS dans "Dance Team". BUSTER KEATON dans "The Passionate Plumber".

Un spectacle pour les enfants au Saint-Denis

TI-PIT

C'est demain à 9 h. 30 qu'aura lieu le second spectacle pour les enfants au théâtre Saint-Denis, donné par les deux comédien Ti-Pit et Fifine avec leur troupe de vaudevillistes. Un programme plus amusant encore que celui du premier spectacle a été élaboré et les petits s'en donneront pendant deux grandes heures.

Disons tout de suite que quinze paires de patins à roulettes "C.C.M." seront données gratuitement comme prix de présence.

Le spectacle est fait de telle sorte qu'il amusera beaucoup les enfants. On les fera rire aux larmes. Ils sont donc tous invités demain à 9 h. 30 au Saint-Denis à voir la plus amusante revue comique qu'on puisse imaginer. M. Eddy Gélinas (Ti-Pit) et Mlle Germaine Lippé (Fifine) ont préparé plusieurs nouveaux tableaux et des saynètes des plus drôlatiques. Mentionnons entre autres "La Pomme", "Ra Ta Ta", "Trop parler Nuit", "Fifine est Malade", "Allo Canard", "Un Fou A la Fois", "Evariste et Maria". Le clou de la représentation sera la comédie "Le Mort Qui Parle".

M. Paulo Nantel (Caramel) et "Pec-Top" seront aussi de la distribution.

L'admission est de 10 sous plus 2 sous pour la taxe. Donc en foule au Saint-Denis, samedi matin, à 9 h. 30.—(Communiqué.)

SERVICE DES SIGNAUX

MINISTERE DE LA MARINE

RAPPORT MARITIME Montréal, 10 juin

10.30 A.M.

MONTREAL A QUEBEC

Longue Pte 5—Montant 5.15 am "Stillwater", 6.35 am "Marie Lydia", 6.45 am "Marie Almable", 6.35 am "Tadousac". Ancré 4.50 am "Selje", passé 8.20 am "Ottawalite"; hier, 4.10 pm Gaspé County", 11.15 pm "Rose Hélène", 10.35 pm "Antonia", 5.05 pm "Safeguarder & Lady Grey", 10.45 pm Richelieu.

Cap St. Michel 14—Montant 7.30 am "Saniy L". Descendant 7.40 am "Belvoir".

Bellmouth 29 — Descendant 8.10 am "Zenon C".

Sorel 39½ — Montant 8.45 am "Afghanistan", 9 am "Canadian Conqueror". Descendant 6.20 am "Surewater", 8 am "Cathcart", 9.05 am "Beaverhill; arrivé 10.40 pm hier, "Rockcliffe Hall".

Trois-Rivières 71 — Parti. Montant 3.40 am "Maisonneuve". Parti. Montant 3.40 am Arrivé. Descendant 6.10 am "St. Etienne."

Pte-Citrouille 84 — Descendant 8.10 am "Alice & Barge.

Québec 139 — Descendant 2.35 am "Finchley". Arrivée 4.55 am "Coteaudoc", 5.10 am "Québec", 8.40 am "Belle-Isle", parti 7.30 pm hier "Gaspésia".

GOLFE

St. Jean d'Orléans 15 — Descendant 7 am "Roseden".

Ile aux Grues 31 — Descendant 5.35 am "Canby". Hier 8.30 pm "Keystate".

Cap Saumon 82 — Montant 4 am "Navire", 8 am "Orania".

Pte au Père 158 — Pluie, calme. Montant 4.30 am "Wanstead", 9 am "Cairnglen". hier, 7 pm "Sierentz", 9 pm hier "H.M. Flagler", 10.40 pm 90 milles à l'Est "Sarnolite", 11.05 pm "Christian Krogh" en route pour P.-Alfred. Descendant 8.30 am "Manchester Brigadd"; 5.30 pm hier, "Llanover", 6 pm "Celaeno", 6.30 pm "Nyholt", 7 pm "Coalby".

Cap Madeleine 299 — Montant 7 pm hier "Maria Christina", Descendant 4.30 pm "Miron L", hier.

Pte-Renommée 330 — Montant 7.25 am 80 milles sud Est "Fredham", 8 pm hier, "Marathon", 8.35 pm 120 milles sud Est "New Northland", 8.30 pm 130 milles sur Est "Tivy".

North Sydney — Montant 4.15 pm hier, 180 milles à l'Est "Duchess of York".

Cape Ray 585 — Montant 7.25 pm hier, "Somerby".

Cape Race 835 — Montant 4 pm hier, "Letitia", 5 pm 350 milles à l'Est "Manchester Citizen". Descendant 9 pm "Hopedene".

P. Amour 678 — Montant 3 am "Glitra".

Belle Ile 739 — 55 banquises en vues. Montant 3.20 am "Fanad Head", 4 am "Brant County" 8.40 pm hier, "Cydonia".

DERNIERE HEURE:

Pte-Renommée 330 — Montant 8 am "Domby".

Cap Des Rosiers 354 — Montant 3.30 pm hier "Cape Gaspé".

Ile aux Oeufs — Montant 9 pm hier "North Voyaegur".

Pte des Monts 226 — Montant 3.30 pm hier "Marco Polo".

P. Tupper 581 — Montant 8.20 am "Ulva".

Flat Point 503 — Montant 7 am "Watford". Descendant 10.20 pm hier "Twickenham".

North Sydney — Montant 9.30 am 140 milles nord Est "Beaverford".

MONTREAL EN MONTANT

10.30 A. M. Montréal, 10 juin 1932

Lachine 8 — Clair, Ouest. Descendant 12.10 am "Belcoir", 1.30 am "Penetang", 6.30 am "Kingdoc", 7.40 am "Keybell", 8.45 am "W. Schupp"; 3 pm hier "Grainmotor", 5.30 pm "Britamoil", 6.30 pm "Ottawalite", 11 pm "S. Misener". Montant 6 am "Starmount", 7.30 am "Britamlube, 8 am "Greta Glad".

Prague, 10.—La grève des mineurs a causé dans le bassin du nord-ouest de Bohéme, des pertes de 16½ millions de francs en salaires.

Pour activer la consommation des fruits et légumes

(Du correspondant de la PRESSE)

Ottawa, 10. — Un projet de cinq ans d'annonces nationales, demandant à la population du Canada de manger plus de fruits et de légumes, sera lancé dans quelques semaines, de la part de 40,000 producteurs canadiens, en coopération avec les marchands de gros intéressés et les expéditeurs. Une campagne active et continuelle sera faite par l'entremise des jounaux, de tracts et autres moyens de publicité.

Les organisations de femmes ont promis leur concouds, et d'autres sociétés seront aussi engagées à faire valoir la valeur des fruits et des légumes, au point de vue de la santé. La grande campagne de publicité et éducationnelle est le complément d'un travail d'une dizaine d'années fait par le conseil canadien d'horticulture. Il y a eu de nombreuses difficultés à surmonter.

Afin de se procurer des fonds pour cette grande campagne de publicité, il y aura un prélèvement de ½ de un pour cent sur chaque wagon de fruits et légumes, payé également par le producteur et le commerçant.

La campagne de publicité sera dirigée par un comité composé de M. E.-B. Luke, de Montréal, président honoraire du conseil national d'horticulture; de MM. Geo. Stronach, Toronto; W.-B. Somerset, Toronto; F.-E. Holloway, Montréal; L.-B. Burrows, Ottawa, trésorier du Canadian Horticultural Council; H.-E. Stephenson, de l'agence A. McKim Limited.

Ce comité exécutif sera assisté d'un sous-comité composé de MM. Cyril-G. Gorham, Halifax; F.-W. Bishop, Kentville; W.-G. Estabrook, S.-Jean; A.-G. Turner, Frédéricton; W.-J. Tawse, Montréal; Karl-B. Conger, Ottawa; H.-L. Craise, Hamilton; E.-J. Atkin, Leamington; A. McCallum, Winnipeg; H.-R. Smith, Régina; Herbert Stockton, Calgary; major M.-G. McGuire, Vernon; Gordon Bower et John Hewitt, Vancouver.

Les funérailles de M. John-V. Fleming

Les funérailles de M. John Vincent Fleming, qui mourut subitement mercredi soir, à sa demeure, 19, avenue Edison, Saint-Lambert, auront lieu demain à 9 heures, en l'église paroissiale de Laprairie. M. l'abbé Picotte, curé de la paroisse chantera le service.

Né à Toronto le 6 février 1876, M. Fleming habita, pendant 30 ans le village de Laprairie où il faisait le commerce de la brique.

Il fut tout d'abord au service de la compagnie de brique de Laprairie, maintenant la National Brick Co. Ltd, et occupa plusieurs fonctions différentes. A sa mort il était surintendant de la manufacture de Laprairie. Il vint habiter S.-Lambert, il y a deux ans. Il était membre de l'ordre des Forestiers Catholiques.

Il laisse son épouse, née Chevrier, Rosalie; deux fils Jacques et François; deux filles, Agnès et Marguerite; cinq frères et trois soeurs.

Une grave accusation

(Du correspondant de la PRESSE)

Saint-Jérôme, 10. — Fabien Desjardins, de Sainte-Thérèse, âgé de 22 ans, a été arrêté et conduit à la prison de Saint-Jérôme, par le grand connétable Henri Daoust. Il est accusé par M. Harold Kumzli, du petit village de la côte Saint-Louis, près de Sainte-Thérèse, père de la victime, qui est âgée de 16 ans, d'un crime grave contre la morale. Il a été remis en liberté après avoir fourni un cautionnement de $400. Il comparaitra devant le juge Lalande, pour enquête préliminaire, mardi le 21 juin.

$21 pour $10,000

New-York, 10 — Un amoncellement poussiéreux de livres vieillis dont disposait récemment un encanteur maladroit pour une somme de $21, ont une valeur de $10,000, apprend-on aujourd'hui. En même temps, on s'aperçut que les bouquins proviennent de différentes bibliothèques publiques et privées; ils étaient en la possession d'Anthony Sestini, sacristain décédé.

Retard des dominions

Londres, 10—Le gouvernement désire publier l'agenda de la Conférence impériale économique d'Ottawa avant le 16 juin, mais attend encore les réponses des dominions. Le premier ministre Ramsay MacDonald a fait part de cette nouvelle à la Chambre des communes.

IMPERIAL
Si vous manquez ce film, tous vos amis vous le feront regretter!
Dès demain et toute la semaine:
Opérette de Meilhac et Halévy avec toute la partition de Johann Strauss
La sensation de la Saison!
LA CHAUVE-SOURIS avec ANNY ONDRA MARCELLE DENYA IVAN PETROVICH
11 à 1 h. 21¢ — 1 à 6 h. 26¢ — le soir: 31¢ et 41¢
Aujourd'hui—dernières représentations de "MICHE" avec SUZY VERNON et DRANEM
Ce soir: Cadeaux pour les dames

CINEMA AMBULANT DERNIER MODELE

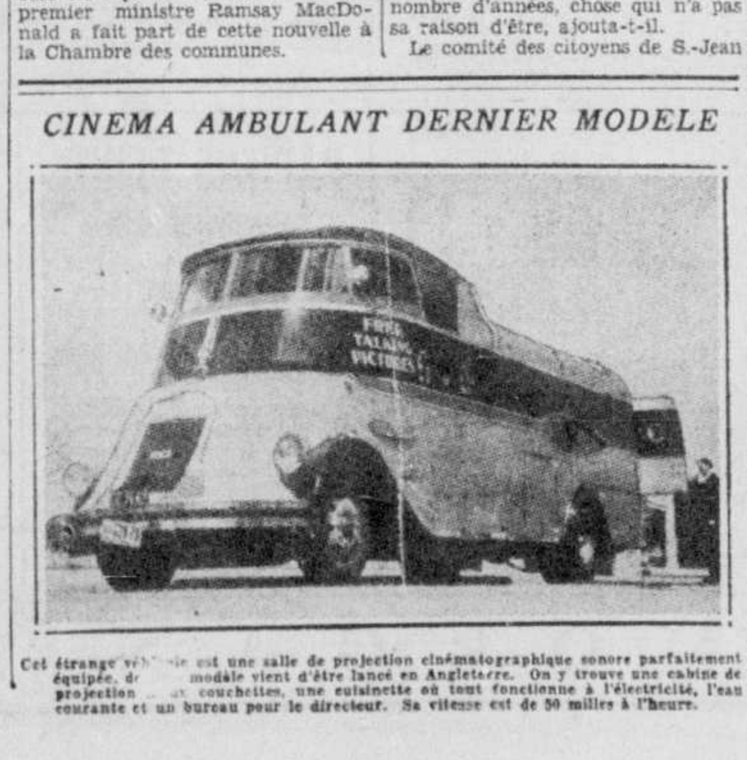

Cet étrange véhicule est une salle de projection cinématographique sonore parfaitement équipée, dont le modèle vient d'être lancé en Angleterre. On y trouve une cabine de projection, des couchettes, une cuisinette où tout fonctionne à l'électricité, l'eau courante et un bureau pour le directeur. Sa vitesse est de 50 milles à l'heure.

NOUVELLES OUVRIERES

Les syndicats catholiques demandent que M. J.-N. Dupuis soit nommé sénateur.

Ouvriers reconnaissants

Sur la recommandation de son comité exécutif, le Conseil central des syndicats catholiques nationaux de Montréal, à son assemblée, hier soir, sous la présidence de M. Alfred Charpentier, a adopté, à l'unanimité et au milieu d'un vif enthousiasme, une résolution demandant au très honorable R.-B. Bennett, premier ministre du Canada, de nommer M. J.-N. Dupuis, président honoraire de la maison Dupuis Frères, au siège de sénateur, en remplacement de l'hon. sénateur Legris, décédé.

Cette résolution avait été inspirée par les membres et officiers du syndicat catholique des employés de magasins, duquel M. J.-N. Dupuis est le fondateur et l'insigne bienfaiteur.

Les délégués, avant de prendre le vote, ont déclaré que "le Conseil, en votant en faveur de la résolution, ne faisait pas acte de politique partisane, mais qu'il se faisait l'interprète des sentiments de reconnaissance sincère et profonde de tous les ouvriers syndiqués à l'égard de M. J.-N. Dupuis, qui a bien voulu aider largement au succès du mouvement syndical ouvrier catholique, et qui en est l'un des plus généreux protecteurs.

Autres activités

Le Conseil a entendu deux représentants de l'association des hommes d'affaires du nord, MM. J.-G. Bélanger et G.-J. Lépine, qui font une campagne, dans toutes les assemblées ouvrières, aux fins de demander à la M. L. H. and P. Co. que les escomptes qui sont accordés aux clients payant leurs comptes après 15 jours d'avis soient également accordés à tous les clients de la compagnie.

A la suite d'un fort plaidoyer du secrétaire du Conseil, M. E.Gamache, l'assemblée émit le voeu que la Société Nationale d'Hospitalisation vienne s'établir à Montréal.

Le lait aux écoles

Il a été révélé, au cours de la séance, que la distribution du lait aux enfants des écoles soulève des ressentiments, de la part des jeunes écoliers dont les parents ne sont pas assez riches pour payer les 15 sous par semaine exigés pour chaque enfant. Ces 15 sous, pour cinq verres de lait, a-t-on déclaré, sont une charge pour les nombreuses familles. Or, il s'ensuit que les petits pauvres sont, naturellement jaloux du sort des enfants plus fortunés qui peuvent boire leur tasse de lait, alors que les pauvres en sont privés. Il a été entendu que la Commission scolaire catholique devrait supprimer cette pratique, s'il lui est impossible de faire gratuitement la distribution du lait dans ses écoles.

Au sujet des renvois d'employés de l'hôtel de ville, le président Charpentier a fait remarquer qu'avant de critiquer, il faut bien s'enquérir des faits et des causes de ces renvois.

Le Conseil se déclara en faveur du projet de l'échevin G.-R. Brunet en faveur de la journée de 8 heures, sur les chantiers de la ville.

Sur la proposition de M. O. Fillon, le Conseil a décidé de demander que les syndicats catholiques soient représentés sur le comité municipal du chômage. M. J.-B. Delisle a été désigné pour occuper ce poste. Il a été aussi décidé de demander au gouvernement provincial de nommer un juge de paix, dans les rangs des syndicats catholiques et que la Commission scolaire catholique soit priée de confier, à des religieux, la direction des classes de 1ère, de 2e et de 3e année.

M. l'abbé J. Bertrand, aumônier général, assistait à la séance aux côtés du président.

Club ouvrier Villeray

Une grande assemblée publique sera tenue par le club ouvrier Villeray ce soir, à 8 h. 30 à l'école S.-Vincent Ferrier, coin Drolet et Jarry, sous la présidence de l'ex-échevin Bruno Charbonneau. Tous les membres sont invités à y assister, avec leurs amis. D'intéressantes et piquantes déclarations seront faites à cette assemblée. Par ordre.

Deuil aux tramways

La division 790 de l'union internationale des employés de tramways, à sa dernière assemblée, mercredi soir, a adopté unanimement une résolution exprimant les condoléances et sympathies de ses membres et officiers à la famille du regretté Ovila Soucy, de la division Saint-Paul, récemment décédé.

Confection pour dames

Le Conseil conjoint de l'union internationale des ouvriers canadien-français de la confection pour dames, local No 112, se réunit ce soir, au No 395 Sainte-Catherine ouest pour affaires urgentes.

Citoyens de S.-Jean

Le comité des citoyens du quartier S.-Jean, nouvellement constitué, à sa dernière assemblée sous la présidence de M. A. Labelle a discuté plusieurs questions d'intérêt public. Le président M. Labelle remercia les 25 nouveaux membres de leur initiative à coopérer pour le bien de chacun. A cet effet, un comité d'enquête a été nommé auquel les citoyens pourront exposer leurs griefs, surtout en ce qui concerne le travail.

M. E. Beauchamp, dans une courte allocution mentionna la création de comités de citoyens qui se forment dans presque tous les quartiers de la ville, et souhaita succès et bien-être à tous et chacun de ces comités.

M. Boyer dit tout le bien que fera le comité surtout en ce qui concerne les services d'utilités publiques qui n'ont fait aucune réduction depuis nombre d'années, chose qui n'a pas sa raison d'être, ajouta-t-il.

Le comité des citoyens de S.-Jean va commencer un travail énergique pour faire réduire les taux d'éclairage ainsi que celui des billets de tramways.

La prochaine assemblée du comité aura lieu à son local, au No 6507 S.-Dominique, mercredi soir 15 juin.

Au local Angus

Le local Angus no 73, des wagonniers de la Fraternité canadienne des employés de chemins de fer ne tiendra pas d'assemblé, ce soir. A la dernière séance de ce local, il fut proposé par les confrères Aug. Talbot D. Rivest, et adopté que "durant les trois mois d'été ce local ne tiendra que deux assemblées par mois, le 4e vendredi de chaque mois, c'est-à-dire les 17 juin, 22 juillet et 26 août.

Sur proposition des confrères C. Martineau et J. Rémi, le local Angus a passé une résolution s'opposant énergiquement à toute augmentation du prix de la bière chez les épiciers.

Le secrétaire D. Rivest fut l'heureux gagnant du prix de présence.

La séance était présidée par M. A. Beauchamp, vice-président.

Apprentis-typos.

Il y aura assemblée spéciale des membres-apprentis de l'Union typographique Jacques-Cartier, demain, 11 juin, au no 1079 rue Berri, à 2 h. 30 de l'après-midi. Le comité des apprentis de cette union y assistera. Les apprentis recevront les instructions relatives aux nouvelles lois qui les régissent. Tous les apprentis sont priés d'être présents. A l'issue de cette assemblée le club typo tiendra sa réunion mensuelle. Il est donc de la plus haute importance pour les apprentis d'assister à ces deux réunions. Par ordre.

Nouveau club

Le nouveau club politique en formation au sein des unions internationales des métiers de la construction, tiendra sa grande assemblée d'inauguration, ce soir, vendredi, à 8 h. au Temple du Travail, sous les auspices du conseil des métiers de la construction. Au nombre des orateurs de la soirée: MM. Emile Mathieu, Pierre Lefebvre, C. Rochefort, Albert Archambault, Oscar Boyer et autres militants du mouvement ouvrier international. L'assemblée est ouverte à tous les ouvriers. Qu'on se le dise.

UNIONS INTERNATIONALES

Assemblées, ce soir, 2e vendredi du mois:

—Cordonniers de la B.&S.W.U., local 249, au No 1331 Ste-Catherine est.

—Chaudronniers, local 134, au No 415 Ste-Catherine est.

—Charpentiers-menuisiers, local No 1558, au No 1651 Letourneux.

—Briqueteurs, local No 1, au Temple du Travail, 1301 S.-Dominique.

—Rembourreurs, local 78, au Monument National.

—Plâtriers et finisseurs en ciment, local 33, au Temple du Travail.

—Pressiers et assistants, local 52, au No 408 St-Jacques ouest.

—Dames auxiliaires des charpentiers-menuisiers, au Monument National.

—Travailleurs du cuivre, local 785, au No 2010 Cartier.

SYNDICATS CATHOLIQUES

Assemblées ce soir, à l'édifice des syndicats, 1231 Demontigny.

—Sections des tailleurs de cuir et des treesers, des cordonniers.

—Syndicat catholique des briqueteurs et maçons. Syndicat interprofessionnel.

Quinze logements incendiés

Quinze logements, construits il y a quelques années, mais qui n'avaient jamais été occupés, ont été détruits par un violent incendie, à bonne heure ce matin. Ces logements font suite à la maison portant le numéro 7590 de la rue Casgrain. Les pompiers de plusieurs stations furent appelés sur les lieux, mais ils ne réussirent pas à enrayer les progrès des flammes. Personne n'a été blessé au cours de cet incendie dont la cause est inconnue.

Egalement responsables

Sous prétexte que les deux parties étaient également responsables de l'accident, l'hon. juge Denis, de la Cour supérieure, a renvoyé hier une action en dommages au montant de $199, prise par M. Robert Poisson, avocat, contre M. Hormisdas Dufault, à la suite d'une collision d'autos à l'intersection des boulevards Gouin et Saint-Laurent. Chaque partie devra payer ses propres frais.

VILLEGIATURE, MAINE
THE CLOYESTER HOUSE
South Portland, Me.
Situé sur le bord de l'océan Atlantique—Argent canadien au pair — On parle français. Spécial pour juin au 9 juillet, $12 à $14 par semaine, chambre et tous repas. Ecrire pour avoir brochurette — M. et Mme Edward Smith. 199-15

Cinéma de PARIS
694 S.-Cath. O. Vis-à-vis Eaton
ANDRE BAUGE dans "Pour un Sou d'Amour"
196—5 E

ALEXANDRA
Coin Mt-Royal et St-Denis. HArbour 5047
Aujourd'hui: programme double
WOMEN OF THE OUTPOST avec Dorothy MacKaill et Donlad Cook
RIDERS OF THE PURPLE SAGE avec George O'Brien
Prix:—Matinée: 12c jusqu'à 6 heures
Soirée: Balcon 16c, Orchestre 26c

Le Théâtre des Petits
GALAS ARTISTIQUES les 10 et 15 JUIN
à la
SALLE ST-SULPICE
Billets en vente ce soir à la porte de la salle. Adultes, $1.10, Enfants 75c.

PARC DOMINION
RUE NOTRE DAME EST
Le plus grand parc d'amusement du Canada
OUVERT de 7 à 12 P.M.
DANSES—PROMENADES
Jeux—Spectacles Forains
Licence de bière
196-5 E

PARC BELMONT CARTIERVILLE
LE LIEU IDEAL D'AMUSEMENT
EDDIE DUCHESNE et son fameux orchestre
FILMS PARLANTS GRATIS
PISCINE MAINTENANT OUVERTE
Parc ouvert tous les jours de 1 h. p.m. à 12 h. p.m. 198-5E

THEATRE ST-DENIS
M. Jos. Cardinal présente
UNE GRANDE REPRESENTATION SPECIALE
POUR LES ENFANTS
SAMEDI, LE 11 JUIN, 1932
— A 9.30 du matin —
Avec la troupe de Vaudeville
de TIT-PIT et FIFINE
PREMIERE FOIS A MONTREAL
2 HRS DE FOU-RIRE CONTINUEL
15 paires de patins à roulettes "C.C.M." données gratuitement.
ADMISSION: 10 sous — Taxe: 2 sous

ST-DENIS Film Parlant Français
Dernière Représentation à l'écran
La Bande à Bouboule
à la scène
JE SUIS DOCTEUR
Commençant Demain
Grand Programme Double
ADOLPHE MENJOU et LILY DAMITA dans "SOYONS GAIS"
aussi BOUCOT dans "MA COUSINE GABY"

MONTREAL'S LEADING THEATRE
HIS MAJESTY'S
Tel. Fitzroy 6222-6365
Les trois derniers jours
Ne sera montré dans aucun autre théâtre cette année.
"GRAND HOTEL"
GRETA GARBO — JOAN CRAWFORD
JOHN BARRYMORE-WALLACE BEERY
LIONEL BARRYMORE
2.30—DEUX FOIS par JOUR—8.30
Soirées 50c, 75c, $1.00 et $1.50
Matinées 50c, 75c et $1.00

PRINCESS
Commençant samedi à 10 a.m.
L'oeuvre suprême du cinéma anglais
"CONGRESS DANCES" with LILIAN HARVEY
ADDED ATTRACTION "The SILVER LINING" Maureen O'Sullivan Betty Compson
NOUVEAUX PRIX
10 to 1 P.M. 25¢ / 6 to CLOSING ORCH 50¢ BAL 30¢ / 1 to 6 P.M. 35¢

UNITED THEATRES

AMHERST
Auj.-sam. Programme double spécial
"La Petite Chocolatière"
grande production française parlée. Même encore mieux que 'Mam'zelle Nitouche'. Aussi FREDRICH MARCH & KAY FRANCIS dans 'Strangers In Love.'

STRAND
Aujourd'hui—"Devil's Lottery". "Three Wise Girls."
Sam.-mardi. MAURICE CHEVALIER dans "One Hour With You", avec Jeanette MacDonald. "CHEATERS AT PLAY" avec Thomas Meighan. Linda Watkins et Charlotte Greenwood. Comédie LAUREL & HARDY.

BELMONT
Auj. - sam. BARBARA STANWYCK dans "Forbidden". BEN LYON dans "The Big Timer". Comédie Andy Clyde.

CORONA
Auj.-sam. NANCY CARROLL & RICHARD ARLEN dans "Wayward". "STEPPING SISTERS" avec Louise Dresser.
VAUDEVILLE

FRANÇAIS
Auj.-sam. MAURICE CHEVALIER dans les versions française et anglaise de "One Hour With You." Version française à 9.55 a.m., 12.40, 3.45, 6.50 et 9.55 p.m. Version anglaise à 11.15 a.m., 2.20, 5.45 et 8.30 p.m.
VAUDEVILLE

GRANADA et PAPINEAU
Aujourd'hui-samedi. CHARLES FARRELL et Marion Nixon dans "After Tomorrow". DOUG. FAIRBANKS Jr. dans "It's Tough to Be Famous".

MONKLAND
Auj.-sam. RICHARD BARTHELMESS dans "Alias The Doctor". "THE CROWD ROARS" avec James Cagney & Joan Blondell. Une comédie Zasu Pitts—Thelma Todd.

MONT-ROYAL
Auj.-sam. JOE E. BROWN dans "Fireman Save My Child". "THE HATCHET MAN" avec Edward G. Robinson.

PLAZA
Auj.-sam. — BARBARA STANWYCK dans "Forbidden". WILLIAM POWELL dans "High Pressure".

REGENT
Aujourd'hui — sam. ELISSA LANDI dans "Devil's Lottery." "THREE WISE GIRLS" avec Jean Harlow, Mae Clarke & Marie Prévost.

RIALTO et WESTMOUNT
Auj.-sam. BARBARA STANWYCK dans "So Big". LOIS MORAN dans "The Men In Her Life".

RIVOLI
Auj.-sam. — EVELYN BRENT dans "Pagan Lady". BEN LYON dans "The Big Timer".
VAUDEVILLE

ROSEMONT
Auj.-sam. MARION DAVIES et CLARK GABLE dans "Polly of the Circus". WILLIAM POWELL dans "The Road To Singapore". Comédie Charlie Chase.

SEVILLE
Auj.-sam. MARION DAVIES et CLARK GABLE dans "Polly of the Circus". "MURDERS IN THE RUE MORGUE" avec Bela Lugosi et Sydney Fox.

A nos Annonceurs
Nous apprécions hautement votre coopération en nous faisant tenir votre copie d'annonce aussi longtemps que possible avant la date de publication. Ceci nous permettrait de vous donner un service entièrement satisfaisant.
LA PRESSE

ciaux à Écouler Rapidement

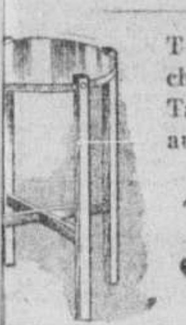

Tabourets en chêne massif — Tant qu'il y en aura, chacun

39c

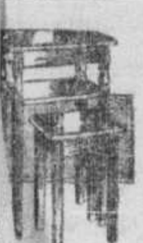

12 seulement — Nécessaires de téléphone en chêne massif. — Tant qu'il y en aura, chacun

$4.95

Lampe Junior et abat-jour. — Rég. $3.50. Tant qu'il y en aura

$1.49

iblio-
èque
noyer
assif
e qu'illustrée.
nt qu'il y en aura **$14.95**

comptant. $2.50 par mois, jusqu'à paiement complet. Pas d'intérêt

Notre Grande Vente Nationale finit demain, 11 juin, à 10 p. m.

SAMEDI positivement le DERNIER JOUR

$7 placeront n'importe quel mobilier dans la maison de tout client dont le compte est approuvé. Conditions spéciales pour les clients d'en dehors de la ville.

2 ans pour payer le solde. Pas d'intérêt. Lorsque le solde est moins que $92, le paiement est de $4 par mois jusqu'à ce que le solde soit payé.

À Moitié Prix

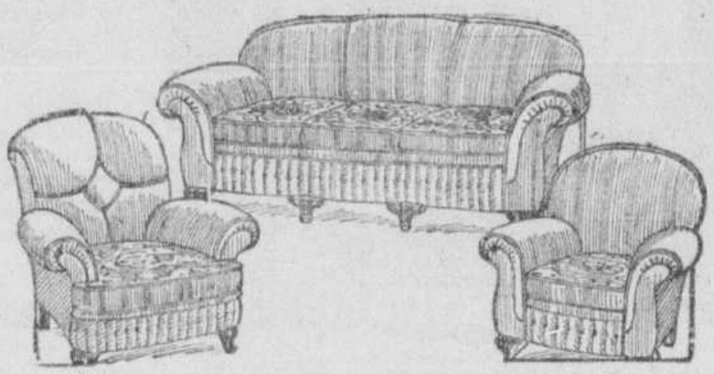

Mobiliers Chesterfield de 3 Morceaux

Voyez le beau gros mobilier (illustré ci-dessus), recouvert de reps solide et de belle apparence.
Une valeur de $198 pour **$99**

$7 compt. $4 par mois jusqu'à paiement complet. Pas d'int.

Le mobilier de 3 morceaux, illustré à droite, en damas durable, est une autre valeur extraordinaire. Rég. $98.
Maintenant seulement **$49**

$7 compt. $4 par mois jusqu'à paiement complet. Pas d'int.

Il y a des occasions d'économiser littéralement des centaines de dollars sur des effets de ménage, pour ceux qui viendront avant la fin de cette phénoménale Vente Nationale. Ne tardez pas — mettez tout de côté — et venez (si vous le pouvez) ce soir. Le magasin sera ouvert jusqu'à 9 hrs. Nous emmagasinerons et assurerons vos marchandises gratuitement jusqu'à demande. Payez d'après notre système de Club — sans intérêt, aux prix étonnamment réduits de l'achat au comptant. Il y a beaucoup de choses convenables pour cadeaux de noces, telles que pupitres épinettes, tables gateleg, radios, carpettes, wagonnettes à thé. Voyez nos nouveaux étages — nous avons ajouté à notre magasin les 5e et 6e étages de cette grande bâtisse.

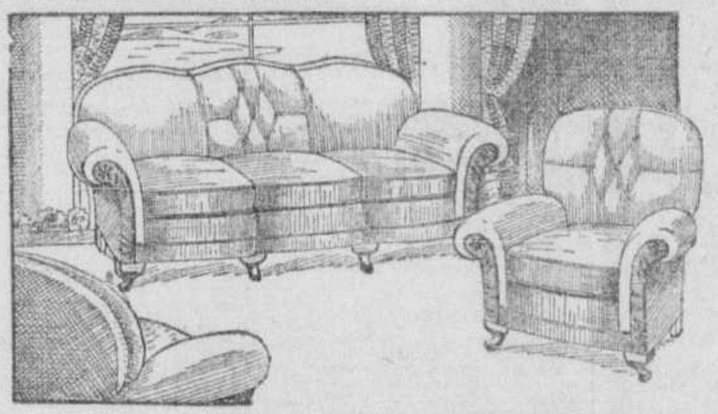

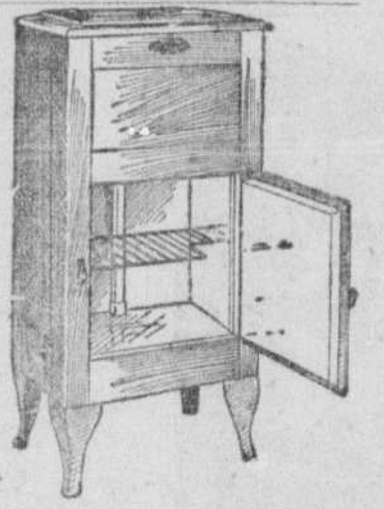

Glacières

à partir de — **$11.95**

Chaises et Berceuses

de veranda —
Chacune **$1.79**

Bibliothèques démontables, 3 sections, dessus et base — en noyer massif, chêne massif et acajou. — Rég. $49. En vente à **$17.95**

$1 comptant. $2.50 par mois jusqu'à paiement complet. Pas d'intérêt

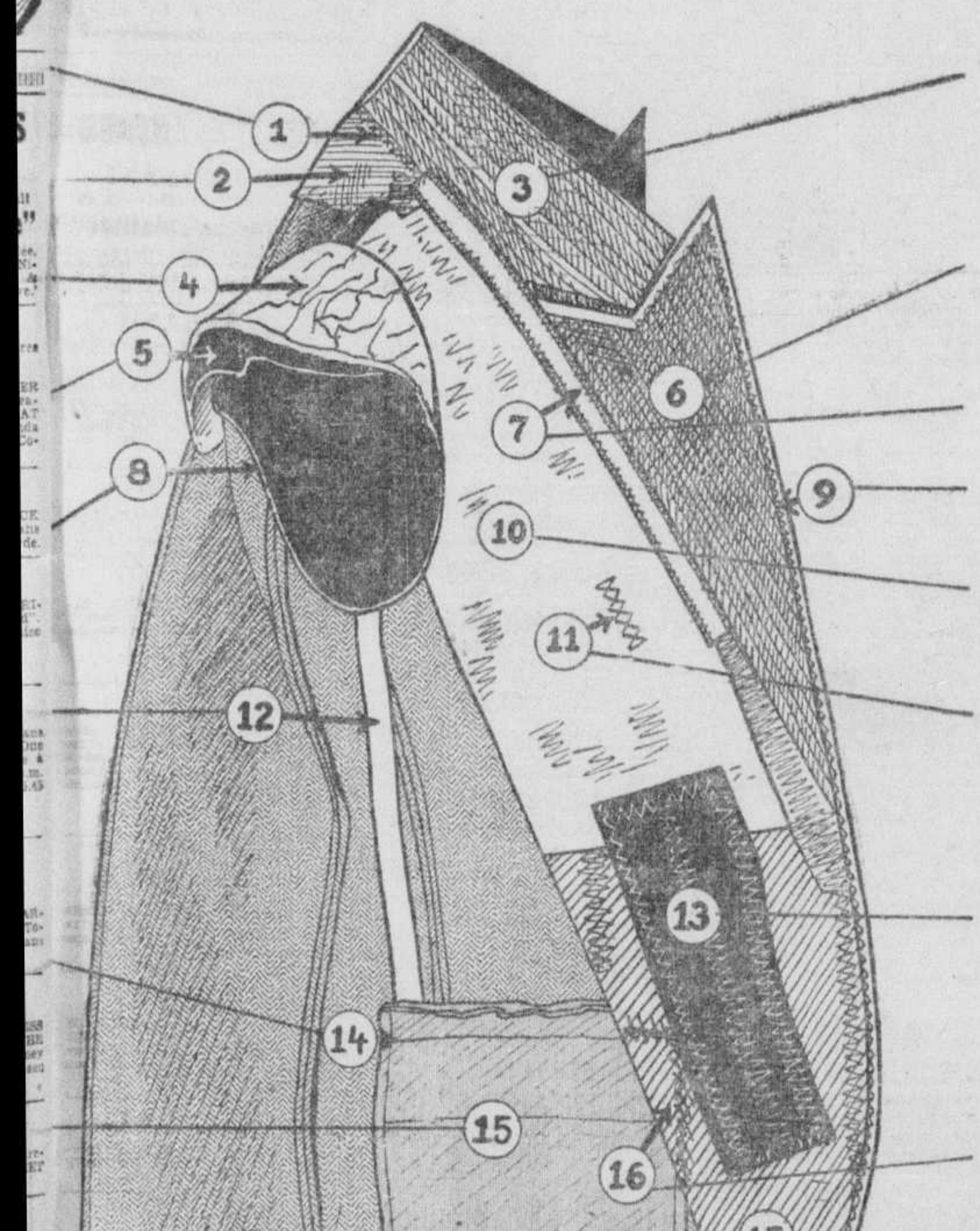

Jusqu'à demain soir seulement à 10 hrs.

Points de préférence Woodhouse

1—Collet faufilé à la main.
2—Bourrure d'encolure.
3—Renfort de collet en toile.
4—Coussinet d'épaule.
5—Biais d'épaule.
6—Revers Hymo.
7—Renfort de bride rabattu.
8—Galon d'entournure.
9—Renfort de bord rétréci et rabattu.
10—Fondation en feutre.
11—Faufilure de poche sur la poitrine.
12—Attache de poche
13—Protecteur de devant Silesia.
14—Faufilure de poche.
15—Poche Bartell.
16—Renfort de poche
17—Pure toile irlandaise rétrécie.
18—Coutures en soie.

omplets sur Mesures

tre vente de 3 jours de complets sur mesures a eu succès extraordinaire. Soyez parmi les hommes anceux qui achèteront de ces merveilleux complets t laine faits suivant vos exigences individuelles — aque vêtement garanti taillé suivant vos propres sures, et confectionné suivant nos données irréprobables — parfait comme ajustement, tissu, doublures, le et qualité. Les tissus comprennent des tweeds brides tout laine, des worsteds, worsteds croisés, fes à complets de sport, worsteds non finis, herbones, serges Shetland, flanelles — à rayures, carux et unis. Tissus Drummond — bleus, gris, tans, ns. Rég. $30, $35 et $40. Jusqu'à 10 p.m. demain seulement

19.95

Ouvert jusqu'à 9 heures ce soir, jusqu'à 10 heures demain soir.

2.50 *comptant* **$3** *par mois jusqu'à paiement complet. Pas d'intérêt.*

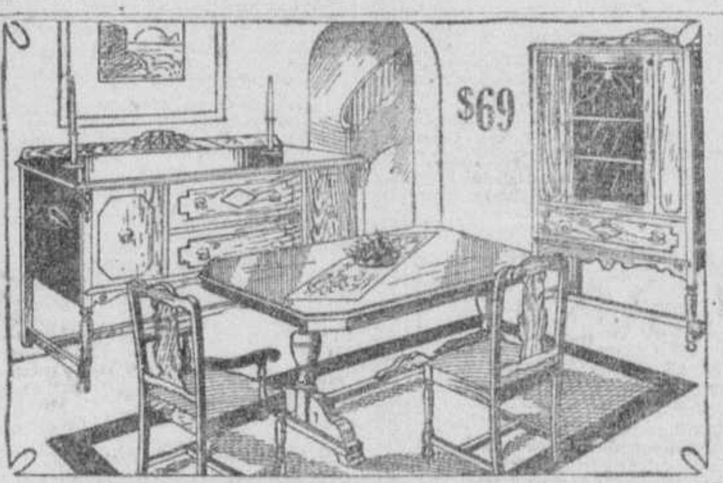

Mobilier de Salle à manger de 8 morceaux

tel qu'illustré à gauche — chêne massif. Pas de vaisselier. Moitié prix à

$69

$7 comptant. $4 par mois jusqu'à paiement complet, Pas d'intérêt

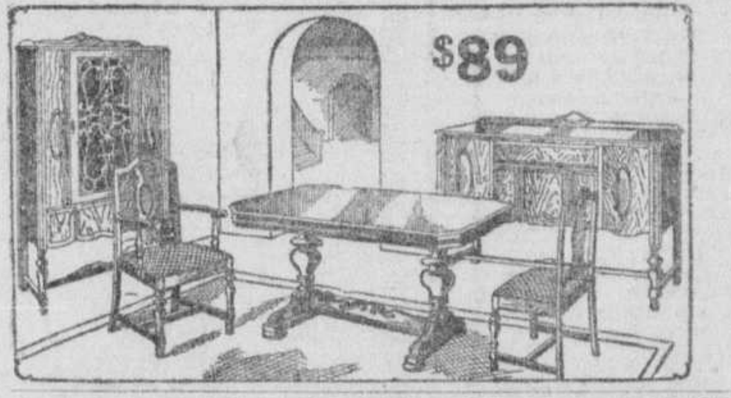

Mobilier de Salle à manger de 8 morceaux

Le cliché de gauche fait voir un beau mobilier en noyer massif. Pas de vaisselier. Moitié prix à

$89

$7 comptant. $4 par mois jusqu'à paiement complet, Pas d'intérêt

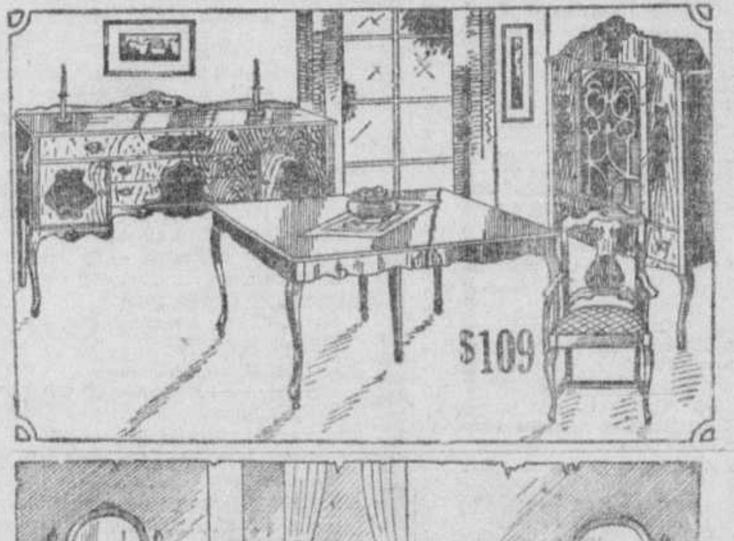

Mobilier de Salle à manger de 9 morceaux

Voici un superbe modèle — en noyer massif. Buffet, table à rallonge et 6 chaises. Vaisselier. Rég. $218. Maintenant, seulement

$109

$7 comptant. $4.43 par mois. Pas d'intérêt

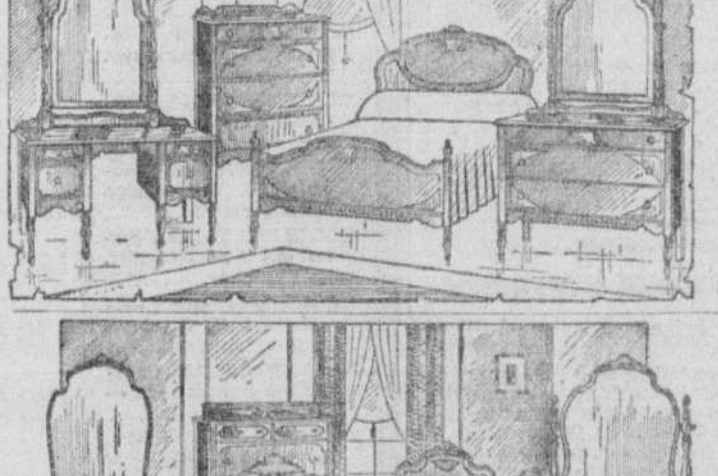

Mobilier de chambre à coucher de 4 morceaux

Illustré à gauche est un mobilier de 4 morceaux en merisier-noyer — au prix étonnamment bas de, seulement

$59

$7 comptant. $4 par mois jusqu'à paiement complet. Pas d'intérêt

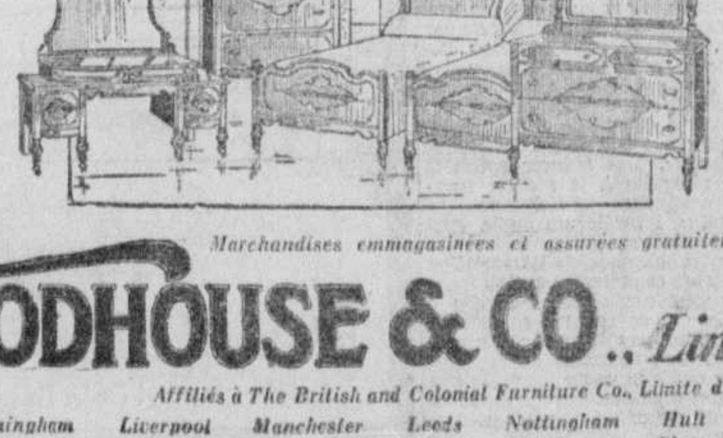

Le mobilier à lits jumeaux illustré à gauche est en vrai noyer. Superbement dessiné. 5 morceaux. Réduit de $218 à

$109

$7 comptant. $4 par mois jusqu'à paiement complet,

Berceuse à bras de véranda

à dossier en jonc.
A écouler

$3.65

Wagonnettes à Thé

Différents modèles — un en noyer massif — une valeur de $21.
Maintenant seulement **$8.75**

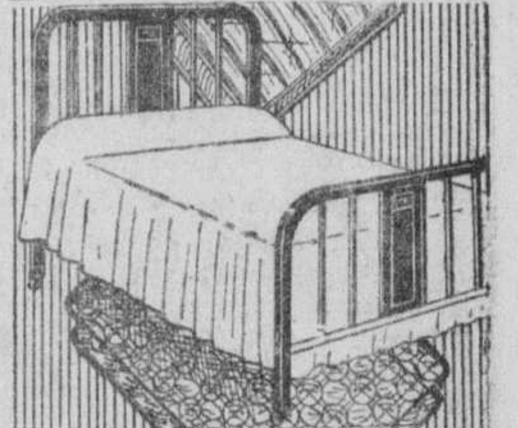

Lit en métal, sommier à spirales et confortable matelas. Toutes les grandeurs ordinaires —
complet **$14.75**

$2 comptant. $3 par mois. Pas d'intérêt

Matelas à ressorts — bien faits. Toutes les grandeurs régulières. Tant qu'il y en aura —
chacun **$7.95**

PAS D'INTÉRÊT

Marchandises emmagasinées et assurées gratuitement

WOODHOUSE & CO., Limited

105 rue Ste-Catherine Ouest, Montréal

—les Grands Marchands de Meubles Britanniques

Affiliés à The British and Colonial Furniture Co., Limité d. et à The Cavendish Limited, Londres, Angleterre

Londres Birmingham Liverpool Manchester Leeds Nottingham Hull Newcastle-on-Tyne Southampton Middlesboro Sunderland Bristol Cardiff Edimbourg Glasgow Belfast Dublin

Voyez ce qu'un tube d'Ipana fera pour vos dents et vos gencives....

PÂTE À DENTS

IPANA

Le dentifrice moderne

FABRIQUEE AU CANADA

Bristol-Myers Co., Montréal

à Québec ET RETOUR $12.00

Couchette et diner compris

DÉPART quotidien du Quai Victoria à 6 heures 35 p.m., Heure Normale de l'Est. Arrivée à Québec à 6 heures du matin. Au retour, départ quotidien de Québec à 5 heures p.m., H.N.E. Arrivée à Montréal à 7 heures a.m. MM les Passagers peuvent occuper leurs cabines, à Montréal et à Québec, jusqu'à 8 heures a.m.

DANSE *et Orchestre*

PRIX SPECIAL DE WEEK-END

Départ vendredi ... Bon jusqu'à lundi pour le retour $8.00 couchette comprise ... aller et retour

CANADA STEAMSHIP LINES

715 SQUARE VICTORIA MONTRÉAL
LAncaster 0231

Hôtel Mont-Royal PLateau 1863
Hôtel Windsor PLateau 7443
Hôtel Queen's MArquette 8326
Hôtel Ford PLateau 7019

M310F

APPORTEZ ENO EN VOYAGE

Faites comme des millions d'hommes et femmes dans le monde entier—chaque fois que vous voyagez, apportez une bouteille de ENO'S "Fruit Salt". De cette façon, vous êtes prêt à combattre le "mal de train," les maux de tête et autres malaises que cause un soudain changement de climat, d'alimentation ou d'eau.

Un verre d'ENO matin et soir garde l'estomac frais et les intestins libres des déchets empoisonnés qui sont le début de la moitié des maux du corps humain.

ENO est le correctif le plus agréable et rafraîchissant; il agit doucement mais surement et efficacement, sans faire contracter d'habitude. Vous pouvez en avoir partout. Refusez résolument les substituts.

Représentants-vendeurs pour l'Amérique du Nord: Harold F. Ritchie & Co. Ltd., 10-18 rue McCaul, Toronto Ca 17F

ENO'S 'FRUIT SALT'

Annoncez dans la "Presse"

C'est demain au parc Baldwin le concours C. C. M.

De riches prix distribués aux vainqueurs des diverses épreuves.

M. A. PLANTE

Tout est prêt pour le second tournoi de yo-yo C.C.M. qui aura lieu demain après-midi, à 2 heures 30, au parc Baldwin, rue Fullum, près Marie-Anne, sous le patronage du docteur Anatole Plante, député de Mercier et avec le concours de M. Adjutor Perron, principal de l'école Saint-Louis de Gonzague.

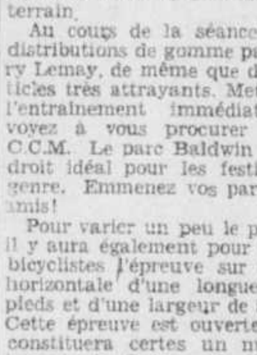
M. G. Sainte-Marie

Une coupe en argent et douze autres magnifiques prix sont susceptibles d'être gagnés par les garçonnets et fillettes qui sortiront vainqueurs des différentes épreuves. M. G. Sainte-Marie, à l'aide de nombreux démonstrateurs, verra à montrer les diverses évolutions à faire subir au yo-yo.

M. Fernand Dufresne, directeur du service de la police nous a promis un service d'ordre parfait. Rendez-vous en foule au parc Baldwin, demain après-midi, sans oublier de vous faire accompagner d'un yo-yo C.C.M. et de ficelles de rechange, car aucun de ces articles ne sera fourni sur le terrain.

Au cours de la séance il y aura distributions de gomme par M. Emery Lemay, de même que d'autres articles très attrayants. Mettez-vous à l'entrainement immédiatement et voyez à vous procurer un yo-yo C.C.M. Le parc Baldwin est un endroit idéal pour les festivals de ce genre. Emmenez vos parents et vos amis!

Pour varier un peu le programme, il y aura également pour nos jeunes bicyclistes l'épreuve sur la planche horizontale d'une longueur de 150 pieds et d'une largeur de 5½ pouces. Cette épreuve est ouverte à tous et constituera certes un numéro très important. Qu'on se le dise!

Les funérailles de Mère Sainte-Marie-Joséphine

Mgr Philippe Choquette, P.D., du séminaire de Saint-Hyacinthe, a officié hier, à la maison mère de la Congrégation de Notre-Dame, aux funérailles de sa soeur, Mère Sainte-Marie-Joséphine, née Thaïs Choquette, ex-supérieure générale. MM. Pierre Richard, P.S.S., aumônier de la communauté, et Henri McDougall, aumônier du Mont-Saint-Marie, l'assistaient.

Au choeur on remarquait MM. Roméo Neveu, provincial de S.-Sulpice; Joseph-Marie Chiron, Théophile Costes, Emile Girot, Eugène-Joseph Moreau, tous P.S.S., Pierre Trudel, P.S.S., du Colorado, et Gustave-J. Roy, du séminaire de S.-Hyacinthe.

La famille était représentée par l'hon. juge P.-A. Choquette, frère de la défunte, et Mme Choquette; l'hon. Dr Ernest Choquette, son frère, MM. et Mmes Claude Choquette, André Gendron et Pierre Girard, Mmes Neveu Thibaudeau et Norbert Fontaine, Mlles Cécile et Noëlle Paradis, neveux et nièces. Un très grand nombre de délégations de communautés religieuses, d'anciennes et d'actuelles élèves du Mont-Sainte-Marie emplissaient la nef.

Mère Sainte-Marie-Joséphine était âgée de 90 ans et avait passé 63 ans en communauté, ayant été successivement supérieure de l'académie Bourgeoys, du couvent Saint-Roch de Québec et du Mont-Sainte-Marie; après quatorze ans aux charges les plus importantes, elle avait été élue supérieure générale en 1913.

Une nouvelle revue, la "Canada-Mexico"

"Canada Mexico", tel est le nom d'une nouvelle revue économique, commerciale et industrielle, dont le premier numéro parait en juin. Elle est publiée par le Canada-Mexico Publishing Company chaque mois en espagnol et en anglais et a pour rédacteur en chef M. Demetrio Cuetara, secrétaire du consulat du Mexique à Montréal. Elle a pour but de développer les relations intellectuelles et commerciales entre le Mexique et le Canada et à la collaboration de la Chambre de commerce mexicaine de New-York et des 105 Chambres de commerce du Mexique. En plus des articles et des photographies, ce premier numéro contient un "Guia comercial" (guide) par ordre alphabétique des articles.

Honoré par le roi

(Du correspondant de la PRESSE.)

Ottawa, 10. — Sir William Clark, haut commissaire d'Angleterre au Canada, a été informé que son ancien premier secrétaire, M. Percival Liesching, a été honoré par le roi, qui l'a créé compagnon de l'ordre de S.-Michel et S.-Georges. M. Liesching reviendra à Ottawa, en juillet, avec le personnel d'Angleterre pour la conférence impériale.

Congrès annuel de l'Association des Auteurs canadiens à Ottawa

L'Association des Auteurs canadiens (sections française et anglaise) tiendra son congrès annuel à Ottawa les 21, 22 et 23 juin prochain.

A cette occasion, plusieurs auteurs tant canadiens anglais que canadiens-français présenteront des travaux, des déjeuners seront offerts par la ville d'Ottawa et le très hon. R.-B. Bennett, premier ministre du Canada, plusieurs séances seront consacrées soit aux élections des officiers et à la discussion des multiples problèmes qui intéressent les lettres canadiennes. Des séances spéciales seront réservées à la section française, auxquelles participeront, en particulier, les délégués de la Province de Québec.

Tous les membres de l'Association des Auteurs canadiens, (section française) sont cordialement invités à participer à ce congrès annuel où plusieurs projets importants seront discutés. Les Chemins de fer Nationaux ont bien voulu répondre aux désirs des organisateurs en les favorisant de réduction de tarif pour le transport des congressistes. C'est ainsi que le prix régulier Montréal-Ottawa, aller-retour, est réduit de $6.95 à $5.80, si le groupe des congressistes est au moins de dix personnes. Le prix régulier est réduit à $4.85 si le groupe compte au moins 25 congressistes. C'est dire tout l'intérêt que peuvent avoir les membres qui désirent participer au Congrès de communiquer le plus tôt possible avec M. Albert Lévesque, 1737 rue Saint-Denis, Montréal, Tél.: HAr. 5969, pour lui permettre de retenir les billets privilégiés au bénéfice des auteurs.

Le programme des séances sera publié sous peu.

Cause prise en délibéré

(Du correspondant de la PRESSE.)

Québec, 10. — Un fabricant d'Eau de Javelle a fait, mercredi, une réclamation en dommages au montant de $9,000 contre un pharmacien de cette ville, qui ne lui aurait pas vendu les produits chimiques qu'il avait demandés, pour la fabrication de son eau. On lui aurait donné du carbonate de soude, quand il avait demandé de la chlorure de chaux. Le juge Gibsone a pris la cause en délibéré, après avoir entendu les témoins.

Au conseil de Saint-Jérôme

(Du correspondant de la PRESSE)

S.-Jérôme, 10.—La session du conseil municipal de S.-Jérôme, a été tenue sous la présidence du maire Dr Alfred Cherrier. Les échevins A. Filion, R. Lapointe, L. Giraldeau, A. Lacasse et J. A. Lessard y assistaient.

Le trésorier a été autorisé à transmettre à la cour du recorder certains comptes de propriétaires et de locataires qui n'ont pas payé leurs taxes.

L'échevin Brais, a été autorisé à faire l'achat de deux chevaux, l'un pour le service des incendies et l'autre pour la voirie.

L'ingénieur a été chargé de préparer les plan et devis nécessaires pour la reconstruction de l'égout dans la rue Sainte-Anne et le greffier soit autorisé de préparer le règlement requis. En plus un délai de cinq ans a été accordé aux intéressés pour s'acquitter de leur quote-part du coût en payant l'intérêt au taux fixé par la charte de la Ville de S.-Jérôme. Une somme de $800, coût estimé des travaux, sera prise à même le fonds des estimés imprévus pour payer ces travaux.

Le conseil a étudié le projet de contrat soumis par la Northern Electric Co. Ltd pour la construction de notre système d'alarme, et a décidé de le soumettre au ministre des travaux publics pour approbation.

Le comité ne peut faire aucune réduction sur les taxes de la compagnie du Canadien Pacifique, concernant le télégraphe et les messageries, cette année, le règlement étant en force depuis le 1er mai 1932, mais il recommande que le règlement pour l'avenir soit amendé en réduisant la taxe sur le télégraphe à $25., la taxe sur la compagnie de messagerie restant fixée à $50.

Le ramoneur Alexis Narbonne a rapporté un citoyen qui refuse de permettre le ramonage de ses cheminées. Le chef de police a été chargé d'aviser cette personne d'avoir à se soumettre, à défaut de quoi des procédures seront prises.

La Gatineau Power Co. Ltd est autorisée de poser de nouvelles lampes dans les rues S.-Ignace et Laviolette.

Le président de la commission d'hygiène, l'échevin R. Lapointe, ayant fait une inspection du dépotoir municipal, a rapporté que des personnes y portent des déchets après le départ du gardien, le soir, et que ces déchets restent exposés jusqu'au lendemain. Il a été proposé en conséquence que le règlement des vidanges soit amendé en ajoutant une clause établissant que les bouchers et autres personnes devront porter les vidanges au dépotoir le plus tard à cinq heures p.m.; que le gardien ferme la barrière du dépotoir avec un cadenas à 6 h. p.m.; que de la chaux vive soit gardée au dépotoir afin d'en étendre sur les détritus sujets à émettre des odeurs nauséabondes.

La requête de la ligue anti-tuberculeuse de Saint-Jérôme demandant l'autorisation de tenir une quête publique (tag-day) a été accordée.

Le président de la commission des parcs M. A. Filion, et l'ingénieur de la ville, ont été chargés de faire une inspection de l'estrade sur le terrain de jeu, et de faire rapport sur les réparations à y faire et leur coût approximatif.

Le conseil a décidé de ne pas refaire l'égout de la rue S.-Joseph.

Des sympathies ont été votées à la famille de M. C.-E. Laflamme, décédé le 5 juin courant.

Blessé à un oeil

(Du correspondant de la PRESSE.)

S.-André de Kamouraska, 10.—Un jeune garçon, nommé Couture, petit-fils de M. Albert Donaldson, en jouant à la balle avec des compagnons, a été atteint dans un oeil par cette balle et gravement blessé. Après avoir été pansé par le Dr Lapointe, il a été transporté à l'hôpital. On craint qu'il ne perde l'oeil.

Une recommandation aux touristes des Etats-Unis

M. Théodore Morgan, président du bureau de tourisme et des congrès de Montréal, recommande à tous les touristes en provenance des Etats-Unis de se diriger vers une banque dès leur arrivée en terre canadienne afin d'y faire changer leur argent américain contre des dollars canadiens.

M. Morgan fait cette recommandation en raison de la plus-value actuelle du dollar américain sur celui du Canada, plus-value qui cause bien souvent des difficultés aux touristes qui ne changent pas leur argent dans une banque dès leur arrivée.

CHESTERFIELDS

Provenant de l'achat en bloc de tous les ameublements échantillons des trois plus importants manufacturiers de Montréal.

EN VENTE À 50% DE RÉDUCTION

Comprenant les plus nouveaux modèles et couvertures — offerts en vente pour la moitié du prix durant trois jours seulement.

Kroehler **Snyder's**

Aujourd'hui, demain et lundi aux deux Principaux Magasins "Legaré"

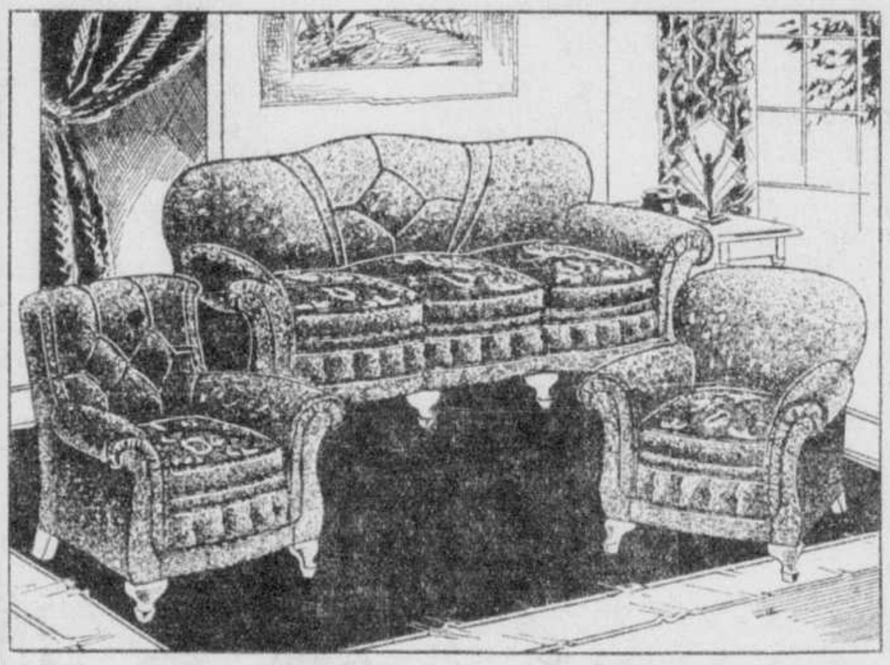

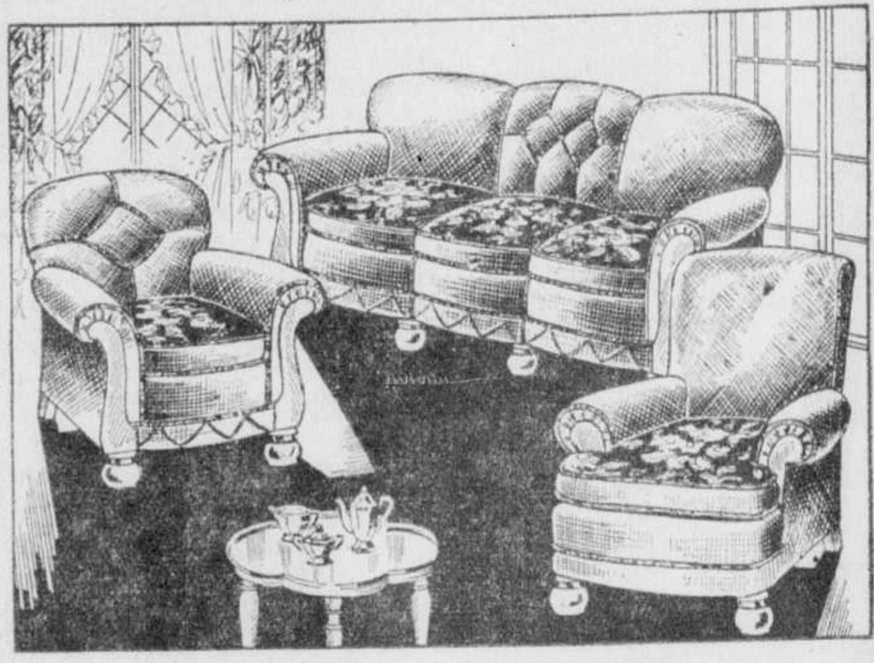

Le plus nouveau! $119

Tel qu'illustré. Trois superbes meubles de construction sur ressorts — couverture en nouveau repp-jacquard dans 6 différentes teintes. Coussins reversibles.

en vente à nos deux magasins

Une grande valeur! $89

Tel qu'illustré. Un ensemble magnifique entièrement recouvert en Mohair anglais Bleu ou Taupe avec envers des coussins en velours jacquard. Hâtez-vous de choisir.

en vente à nos deux magasins

GRATIS

SUPERBE LAMPE

Tout acheteur d'un ameublement Chesterfield durant cette Vente recevra 'Gratuitement' une magnifique Lampe Bridge ou Junior, à son choix.

BRIDGE ou JUNIOR

Chaque lampe possède un pied en métal fini bronze et un bel abat-jour en soie ou en parchemin joliment décoré. Complet avec corde et fiche.

AVEC TOUT AMEUBLEMENT CHESTERFIELD

MOBILIERS EN VENTE A 6960 ST-HUBERT *seulement*

REGULIER $98.00. Chesterfield 3 morceaux en Bedford Cloth	$ 49.00
REGULIER $138.00. Chesterfield 3 morceaux — nouveau tissu	$ 69.00
REGULIER $178.00. Chesterfield 3 morceaux — Repp nuancé	$ 89.00
REGULIER $228.00. Chesterfield 3 M. Kroehler. Mohair brun	$114.00
REGULIER $248.00. Chesterfield 3 M. Kroehler. Mohair bleu	$124.00
REGULIER $267.00. Chesterfield 3 morceaux — Mohair brun	$133.50
REGULIER $268.00. Chesterfield 3 M. Kroehler. Mohair bleu	$134.00
REGULIER $298.00. Chesterfield 3 M. Kroehler. Tapisserie	$149.00
REGULIER $308.00. Chesterfield 3 M. Kroehler. Mohair rouge	$154.00
REGULIER $318.00. Chesterfield 3 M. Kroehler. Mohair cuivre	$159.00
REGULIER $324.00. Chesterfield 2 M. Kroehler. Soie brochée	$162.00
REGULIER $340.00. Chesterfield 3 M. Snyder's. Repp saumon	$170.00
REGULIER $398.00. Chesterfield 3 morceaux. — Tapisserie café	$199.00

EN VENTE MOBILIERS A 1200 AMHERST *seulement*

REGULIER $138.00. — Chesterfield 3 Morceaux, en tissu Denim	$ 69.00
REGULIER $178.00. — Chesterfield 3 meubles Kroehler. Mohair rouille	$ 89.00
REGULIER $198.00. — Chesterfield 3 meubles Kroehler, en Tapisserie	$ 99.00
REGULIER $238.00. — Chesterfield 3 meubles Kroehler. Mohair brun	$119.00
REGULIER $247.00 — Chesterfield 3 m. Snyder's. Repp vert pâle	$123.50
REGULIER $259.00. — Chesterfield 3 m. Snyder's Sani-Built	$129.50
REGULIER $278.00. — Chesterfield 2 meubles Kroehler. Repp de soie	$139.00
REGULIER $278.00. — Chesterfield 3 m. Snyder's. Repp de soie	$139.00
SPECIAL. — Ensemble Snyder's de vivoir de 25 morceaux	$149.00
REGULIER $299.00. — Chesterfield Sani-Built de Snyder's	$149.50
REGULIER $318.00. — Chesterfield 3 meubles Kroehler, à bras coussins	$159.00
REGULIER $338.00. — Chesterfield 4 meubles Kroehler. — Tapisserie	$169.00
REGULIER $338. Chesterfield 2 m. Kroehler. Brocart de soie	$169.00

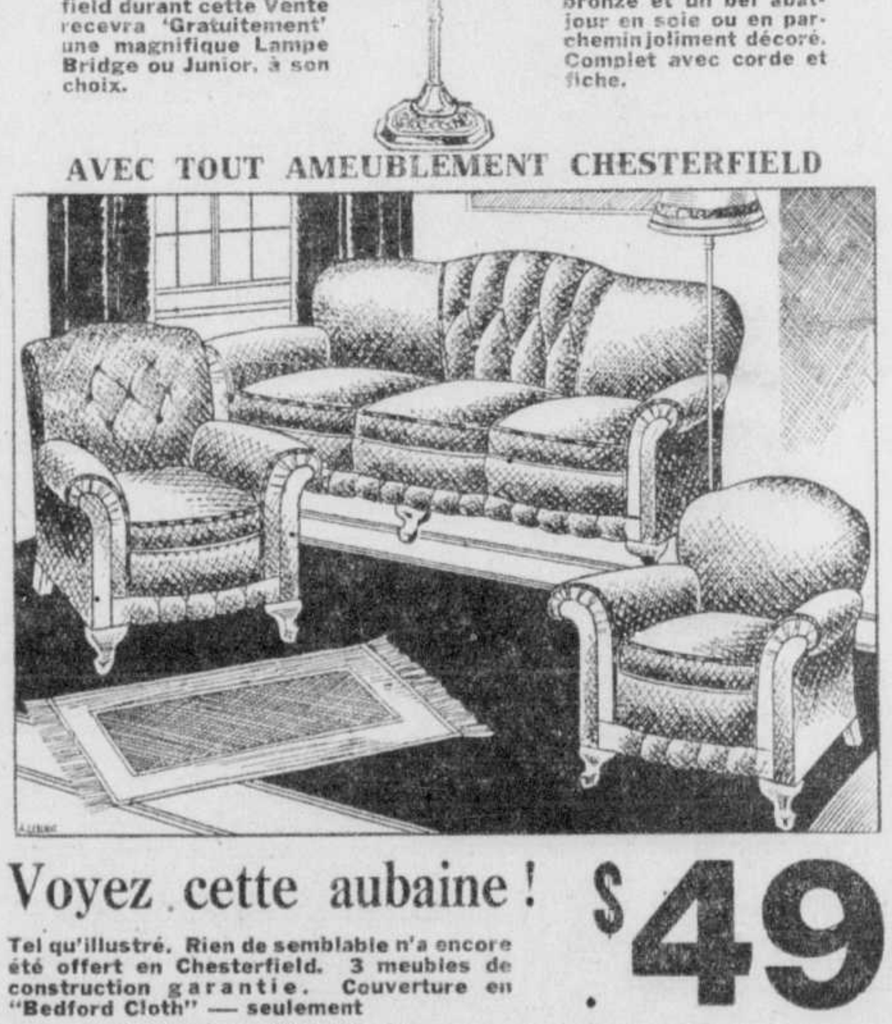

VOS VIEUX MEUBLES SONT ACCEPTES COMME PARTIE DE PAIEMENT.

Voyez cette aubaine! $49

Tel qu'illustré. Rien de semblable n'a encore été offert en Chesterfield. 3 meubles de construction garantie. Couverture en "Bedford Cloth" — seulement

en vente à nos deux magasins

MAGASINS OUVERTS TARD LES VENDREDI ET SAMEDI SOIRS.

Compagnie **P.T. LEGARE** *Limitée*

6960 RUE·ST-HUBERT
Coin Bélanger — Tél. DOllard 1153

1200 RUE AMHERST
près Ste-Catherine — Tél. MA. 2206

La Performance du Nouveau Huit-Cylindres Ford Émerveille les Automobilistes

"Je ne croyais pas qu'une telle souplesse fût possible!"

"La banquette arrière est aussi confortable que le siège avant!"

"Comme un avion!" "C'est stupéfiant!" "Quels freins merveilleux!"

"Plus rapide que je ne l'espérais!" "Le moteur se fait à peine entendre!"

"Je ne m'attendais pas à un millage si remarquable au gallon d'essence!"

"Je n'ai jamais conduit un automobile comme celui-là!"

"Il se conduit presque de lui-même!"

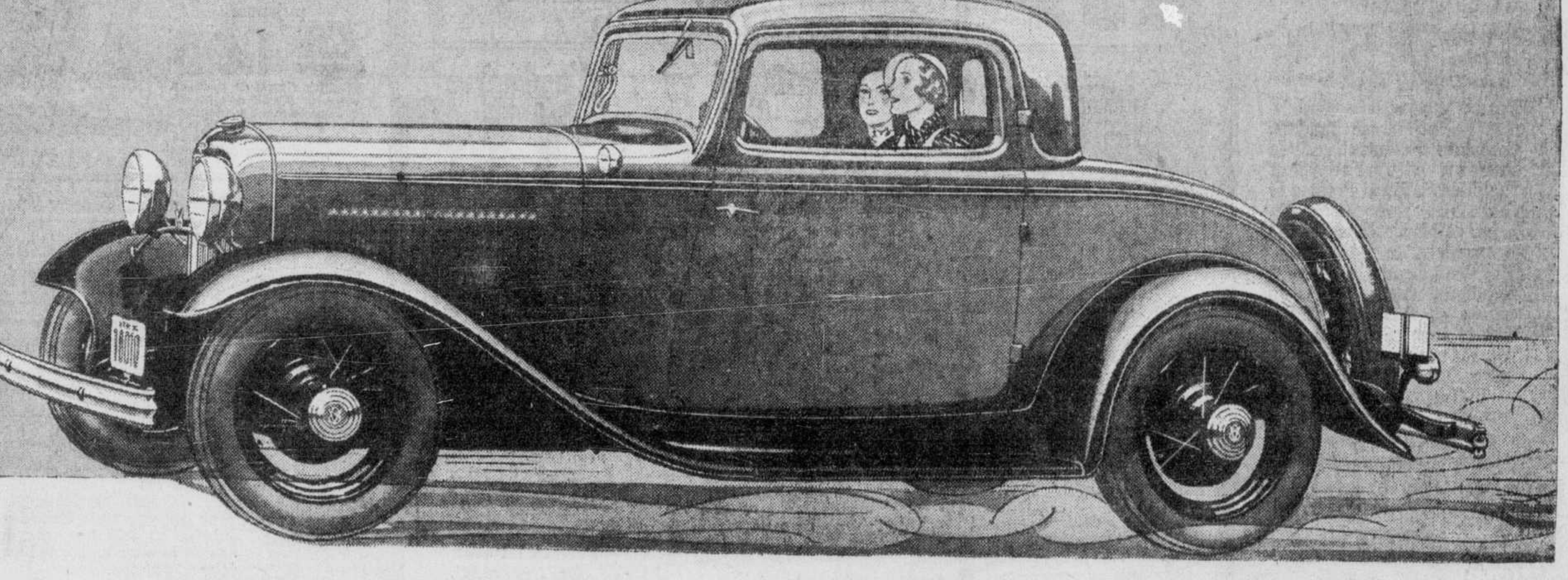

Il n'est pas d'automobiliste qui, après avoir conduit le Nouveau Huit-Cylindres Ford, n'ait été émerveillé par sa brillante performance et son extraordinaire souplesse sur la route. En effet, ce n'est pas — sans plus — un nouvel automobile à huit cylindres, mais bien un automobile à huit cylindres d'un genre absolument inédit. Son extérieur et son mécanisme sont également nouveaux! Il permet de pratiquer une économie insoupçonnée! Il révèle à l'automobiliste une satisfaction jusqu'ici ignorée!

Certes, vous n'avez jamais conduit un automobile qui lui soit comparable. Il est plus spacieux, plus rapide, plus confortable que vous n'osiez l'espérer. Sa vitesse, sa docilité, son équilibre parfait font de son allure un véritable vol plané.

Vous saurez, dès votre tout premier essai, que les annales de l'automobilisme n'ont jamais offert d'achat plus avantageux. Nulle autre voiture, quel qu'en soit le prix, ne pourra vous inspirer un plus sincère enthousiasme. Il est presque incroyable que de telles qualités de silencieuse souplesse, de rapidité, de puissance, de confort, soient offertes à un prix si modique.

Moteur à 8 cylindres, ouaté et sans vibrations, fournissant 65 c.v. Reprises instantanées. 75 milles à l'heure. Deuxième vitesse silencieuse. Débrayage silencieux synchrone. Contrôle automatique de l'allumage. Carburateur à appel descendant, muni d'un silencieux. Carrosseries basses, élégantes et très spacieuses. Sièges profonds et moelleux. Ressorts extra-souples. Amortisseurs Houdaille auto-réglés, contrôlés par thermostat. Pare-brise en verre inéclatable dans toutes les carrosseries. Toutes les glaces du Coupé Sport, du Cabriolet, de la Victoria, du Sedan Convertible et de toutes les voitures de luxe sont aussi en verre inéclatable. Frais de fonctionnement et d'entretien exceptionnellement raisonnables. Précision et durabilité inhérentes à la Marque Ford. Voyez le Nouveau Huit-Cylindres Ford chez notre plus proche dépositaire. Conduisez-le vous-même — il vous réserve la plus agréable des surprises!

AUSSI—UN NOUVEAU QUATRE-CYLINDRES FORD

Voici un autre Nouveau Ford, et non moins intéressant. Moteur de 50 c.v., fonctionnant avec une souplesse nouvelle. Il coûte $60 de moins que le Nouveau 8-Cylindres Ford. Mêmes carrosseries basses, spacieuses et élégantes. Même traitement luxueux. Et plusieurs des plus importantes caractéristiques du Nouveau Huit-Cylindres Ford! Voyez-le. Conduisez-le . . . et vous constaterez que ses mérites sont tout aussi remarquables que ceux du Nouveau 8-Cylindres Ford.

Ford
"L'Automobile Canadien"

PRIX MODÉRÉS FORD

Quatorze Carrosseries	*Le Nouveau 8-Cylindres*	*Le Nouveau 4-Cylindres*
Routière	$575	$515
Phaéton	620	560
Sedan Tudor	625	565
Coupé	615	555
Coupé Sport	670	610
Sedan Fordor	740	680
Routière de Luxe	625	565
Phaéton de Luxe	685	625
Sedan Tudor de Luxe . . .	690	630
Coupé de Luxe	720	660
Cabriolet	765	705
Sedan Fordor de Luxe . . .	810	750
Victoria	750	690
Sedan Convertible	815	755

(Tous prix f.à.b. East Windsor, Ontario. Pare-chocs, pneu de rechange et taxes en plus. Conditions faciles, à discuter avec le dépositaire Ford de votre localité.)

LE NOUVEAU HUIT-CYLINDRES FORD

CONDUISEZ-LE VOUS-MÊME—VOUS SEREZ ÉMERVEILLÉ

ECONOMIES DE JUIN CHEZ EATON

Non seulement dans les département représentés sur cette page, mais dans chaque rayon du grand Magasin EATON, l'été est acclamé par une floraison de nouvelles marchandises. Les collections sont très variées. Et, point important, ces articles ont rarement, si jamais, été offerts à prix si modiques.

"VOUS ECONOMISEZ QUAND VOUS DEPENSEZ CHEZ EATON".

Samedi est toujours la journée des enfants

Voici une grande vente de souliers en chevreau blanc

Soyez prête pour les beaux jours ensoleillés qui ne tarderont pas à venir ! Profitez du prix très spécial !

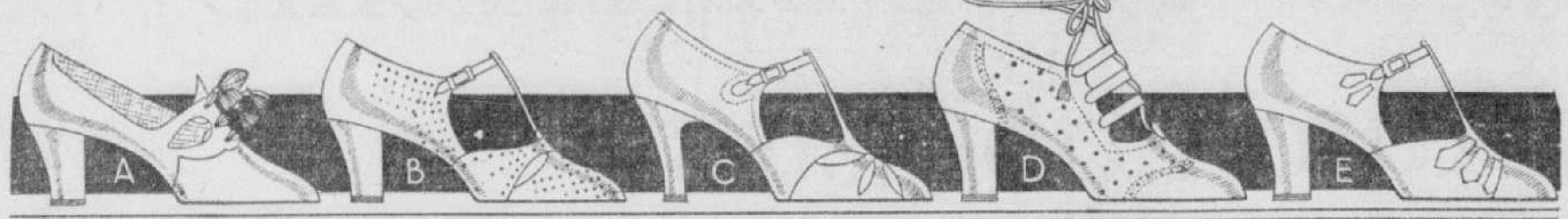

Nouveaux genres sandales et "Ghillies" compris dans ce groupe remarquable! Tous en chevreau blanc (achetés spécialement), et juste à temps pour la venue de l'été. Chaque femme économe devrait en profiter!

Economie de Juin, samedi

2.99

Une collection très variée pour votre choix au prix très avantageux des Economies de Juin. Pointures 3 à 8 et largeurs A, B, C et D dans le lot. Venez de bonne heure pour un meilleur choix!

Au deuxième chez Eaton—Rue Victoria

Comparez ces bas prix samedi

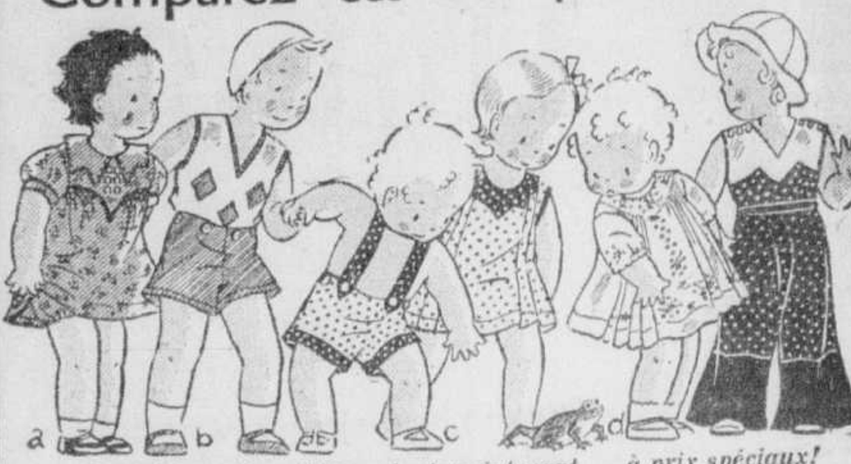

Des vêtements qu'il leur faut maintenant... à prix spéciaux!

A. Robes en rayon

Petites robes en rayon imprimé avec bouffant harmonisant. Dessins de petites fleurs en rose, bleu, vert, maïs, ou de tons plus foncés pour les jours sombres. Pour 2 à 6 ans dans le lot.

Economie de juin, samedi chacune

.59

B. Costumes lavables

Un achat spécial permet le bas prix pour ces costumes en linene naturel et broadcloth de coton. Quelques-uns avec garnitures en rouge, vert ou bleu. Pour 2 à 6 ans dans le lot.

Economie de juin, samedi

.59

C. Costumes de soleil

En coton imprimé lavable. Les culottes ont des lanières sur l'épaule permettant de les porter avec ou sans la robe. Pois de couleurs sur fond blanc, ou en bleu, vert, rouge. Pour 2 à 6 ans dans le lot.

Economie de juin, samedi

1.29

D. Robes blanches

Echantillons français à la main en nansouk et batiste, avec délicate broderie, petits plis et dentelle, parfois avec garniture pastelle. Pour 6 mois à 3 ans dans le lot.

Economie de juin, samedi

1.49

E. Costumes de jeu

Imprimés de coton lavables, en rouge et blanc, bleu et blanc. Pour 2 à 6 ans dans le lot.

Economie de juin, samedi

.98

Souples chapeaux d'organdi rose, bleu, maïs, blanc. 19, 20, 21. Samedi . . **.98**

Téléphonez à PLateau 9211 si vous ne pouvez venir au Magasin

Au troisième chez Eaton—Rue Victoria

Canotiers de paille

le chapeau le plus populaire en paille

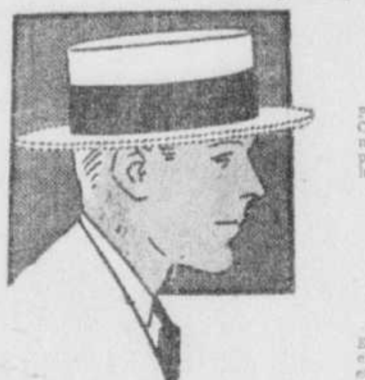

Economie de Juin, samedi **1.50**

Paille Sennit avec bord dentelé ou droit. Ces chapeaux ont été achetés spécialement et sont offerts pour un solde rapide. Pointures 6⅝ à 7½. Imaginez... le succès de la saison à ce prix!

Casquettes d'été

en tissus légers

Economie de Juin, samedi **1.00**

En flanelle grise unie ou chevronnée et en petits dessins. Coutures galonnées et non doublées. Achetez-en une, samedi. Pointures 6¾ à 7½.

Au deuxième chez Eaton—Rue Ste-Catherine

Complets

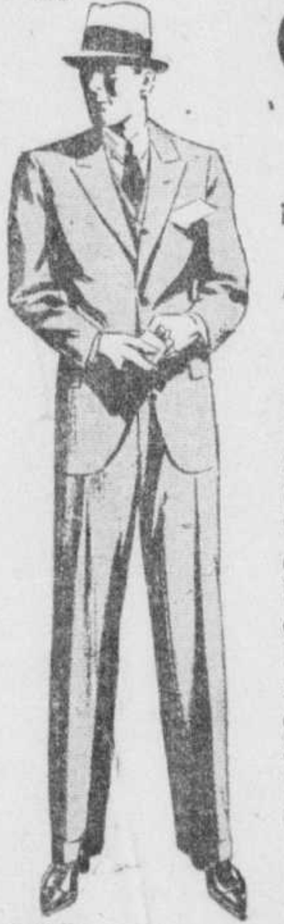

à 2 pantalons

pour hommes et jeunes gens

Economie de Juin, samedi **25.00**

Beaux worsteds anglais, flanelle et serge marine. Complets convenant pour le bureau et les occasions "habillées". Vous aimerez le choix des nuances : gris, brun, et bleu. Jolis dessins et textures de fantaisie. — Modèles à devant croisé pour réguliers, moyens, forts ou courts et forts, en tailles 34 à 44 dans le lot. Venez dès l'ouverture du magasin pour un meilleur choix.

Conditions de Paiements Différés

Au deuxième chez Eaton—Rue Ste-Catherine

Pantalons de flanelle

blanche pour les sports

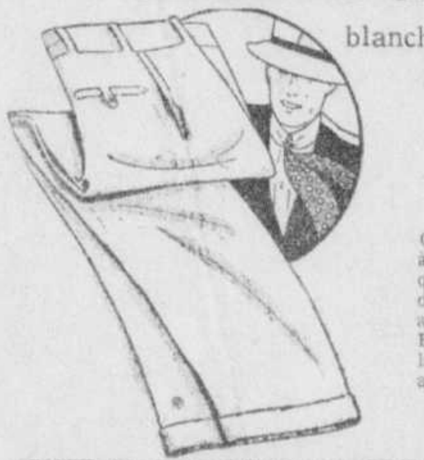

Economie de Juin, samedi

7.50

Offerts particulièrement à l'acheteur judicieux qui reconnait l'économie des vêtements de qualité aux prix spéciaux EATON. En flanelle de laine importée et finis avec soin. Tailles 28 à 44.

Au deuxième chez Eaton—Rue Ste-Catherine

1,000 robes d'été en voile

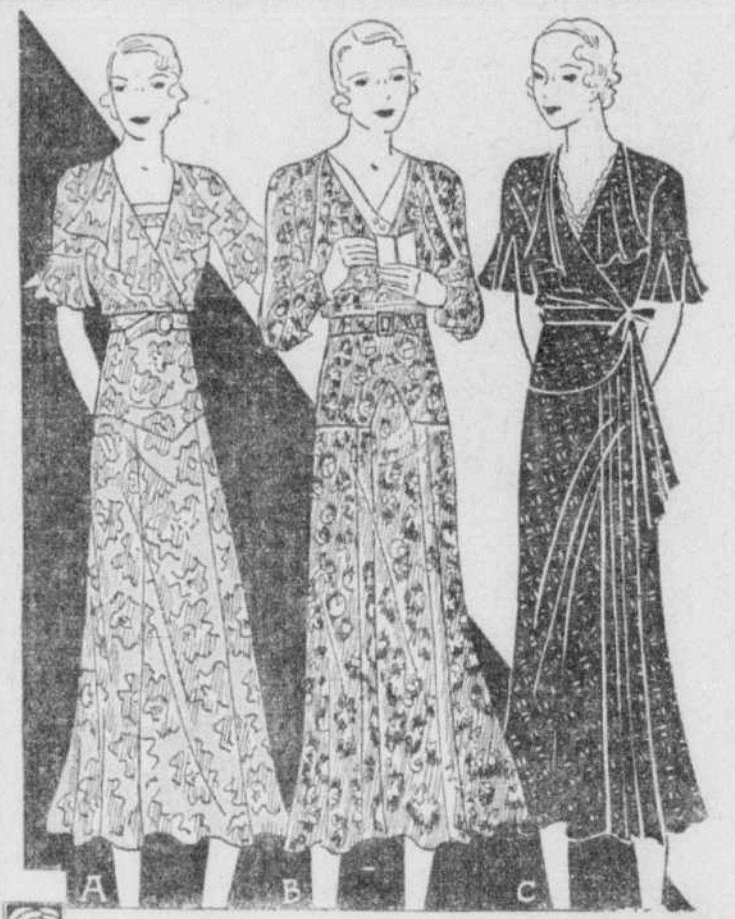

non seulement en tailles mais en modèles pour dames et jeunes filles

Economie de Juin, samedi **2.98**

Ces gaies petites robes, présentant des petites capes remplaçant les manches, sont pour élégantes jeunes filles! Et ces modèles très élégants, avec manches au coude ou longues, sont pour dames! Fleuries, rayées et carreautées en toutes les nuances d'un jardin, avec grand choix en noir et blanc pour dames. (C'est quelque chose à ce prix!) Tailles 14 à 46 dans la collection.

Section des robes à prix modiques — au troisième centre

Ballibuntls à prix d'aubaine

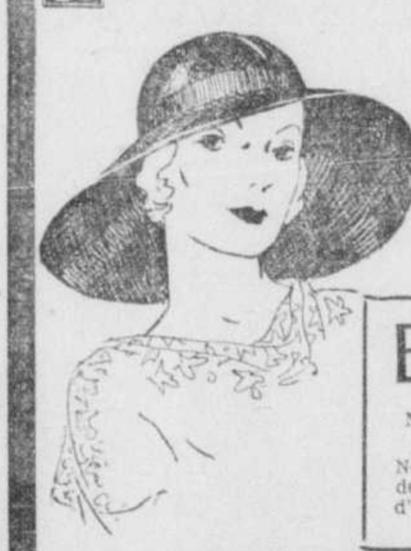

Le chapeau par excellence pour l'été

Economie de Juin, samedi **3.89**

Grâce à un achat spécial, nous pouvons vous offrir ces ballibuntls, ces aristocrates des pailles... ordinairement dans la classe de prix de 10.00, au bas prix de 3.89! Noir, brun, marine et naturel. Soyez ici dès 9 heures pour ce grand spécial!

Extra! 500 chapeaux de sport

Nous en avons vendu des centaines semblables à prix supérieur!

Economie de Juin, samedi **1.89**

Nous vous offrons le solde d'un fabricant et vous faisons bénéficier de l'économie. Laine crochetée et viscas en blanc, sable et pastels d'été. Jolis modèles sportifs.

Au deuxième chez Eaton—Rue Université

Vente par tout le Magasin

Emportez-moi pour .50

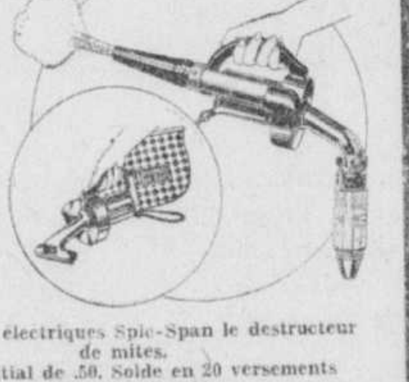

Nettoyeurs électriques Spic-Span le destructeur de mites.

Dépot initial de .50. Solde en 20 versements mensuels de 1.00

En vente à tous les étages. Demandez à n'importe quel employé EATON.

AUBAINE DU MATIN

Ceintures Nemo-Flex

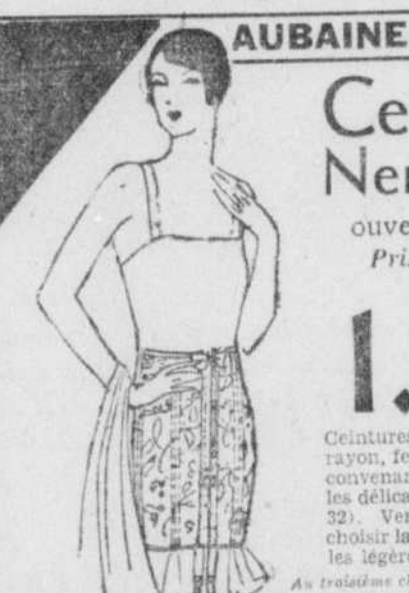

ouverte en avant

Prix très spécial, samedi

1.98

Ceintures en coutil rose rayé de rayon, fermement baleinées, et convenant pour dames de tailles délicates ou moyennes (26 à 32). Venez de bonne heure choisir la vôtre pour porter sous les légères robes d'été.

Au troisième chez Eaton—Rue Université

—Et ceux-ci pour fillettes

Les vacances commenceront bientôt. Profitez-en!

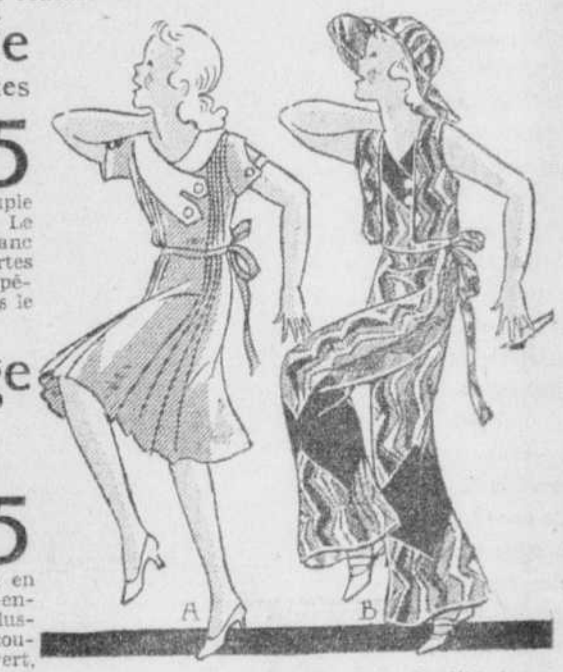

Robes en soie

fraiches et charmantes

Economie de juin samedi, chacune **1.95**

En soie véritable, au fini souple et ressemblant au suède. Le col en est frais organdi blanc et les manches sont courtes pour l'été. Maïs, Nil, bleu, pêche. Pour 8 à 14X ans dans le lot.

Pour la plage

Ensembles de pyjamas

Economie de juin, samedi l'ensemble **1.95**

Imprimés fleuris de coton en toutes les couleurs de l'arc-en-ciel. Quatre modèles (un illustré), tous avec chapeaux souples harmonisants. Bleu, vert, rouge, maïs. Pour 8 à 14 ans dans le lot.

Au troisième chez Eaton—Rue Victoria

Spécial à .05 du samedi pour enfants

Balles sur élastique 5c

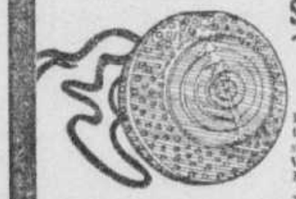

Balle de caoutchouc éponge de 3" de diamètre, sur élastique fort et solide. En vente de 9 à 11 heures seulement, si les quantités ne s'épuisent pas avant. Au Chalet Suisse, Ville des Jouets, quatrième étage. Pas de commandes C.O.D. Pas plus qu'un à chaque client.

★ Aussi en vente aux deux Magasins Teco.

Complets en flanelle

à 2 pantalons pour jeunes gens

Economie de Juin, samedi **16.50**

EATON les a fabriqués, avec un soin particulier pour la coupe et le fini. Ils sont une véritable aubaine au très bas prix de samedi... venez choisir le vôtre de bonne heure. Tailles 31 à 37 pour 13 à 19 ans.

Pantalons de flanelle

blanche pour jeunes gens

Economie de Juin samedi **2.95**

De coupe généreuse, avec jambe large et espace confortable à la taille. Le fini est de qualité supérieure. Fabriqués en flanelle de laine et coton, avec taille extensible, poches coupées; plis, et jambes larges. Pour 12 à 18 ans. Venez de bonne heure.

Costumes lavables

de plage pour garçonnets

Economie de Juin, samedi **1.29**

Fabriqués en tissu de plage durable en nouveaux modèles et combinaisons de couleurs. Vert, sable, bleu, henna et autres nuances. Jolies garnitures. Pour garçonnets de 5 à 10 ans. Venez les voir, samedi !

Au deuxième chez Eaton—Rue Victoria

Achetez-lui une chemise polo

alors qu'elles sont à prix spécial samedi

Economie de Juin, samedi **.89**

Ce sera l'article le plus pratique de son costume de sport pour l'été! En beau rayon, avec 2 boutons à l'encolure et manches courtes. Tan, bleu, vert et blanc. Tailles 26 à 34.

Pyjamas de broadcloth

frais pour les nuits chaudes

Economie de Juin, samedi **.98**

Bonne qualité de broadcloth de coton, avec encolure en pointe et devant ouvert. Jolies rayures, nuances populaires. Tailles 24 à 34.

Au rez-de-chaussée chez Eaton—Rue Victoria

★ Aussi en vente au Magasin Teco, 1207 rue Sainte-Catherine est.

Pas de commandes C.O.D.

AU MAGASIN DU SOUS-SOL

Pas de livraison sauf pour articles volumineux.

★ Aussi en vente au Magasin Teco, 2269 avenue Mont-Royal est.

★ Complets en worsted

pour hommes

Economie de Juin, samedi

9.95

Worsted de bonne qualité dans une grande variété de dessins en gris, brun, bleu et tan, ainsi que serge marine. Elégants modèles à devant droit avec doublure de simili-soie. Tailles 34 à 44. Une aubaine exceptionnelle!

PANAMAS POUR ENFANTS. — 20½ à 21½. Samedi.	1.00
LARGES CHAPEAUX POUR DAMES. Grandes et petites entrées de tête. Samedi .	.95
COSTUMES DE JEU POUR ENFANTS. Pour 2 à 7 ans dans le lot. Samedi	.55
ROBES LAVABLES POUR FILLETTES de 8 à 14 ans. Samedi	.69
ROBES EN VOILE POUR DAMES. 38 à 50 dans le lot. Samedi	1.98
PYJAMAS DE PLAGE POUR JEUNES FILLES. 14 à 20 dans le lot. Samedi	1.49
SOUS - VETEMENTS POUR DAMES. Fortes tailles. Samedi	.59
COSTUMES KAKI POUR GARÇONNETS. 8 à 12 ans. Samedi	1.19
PANTOUFLES POUR HOMMES. Pointures 6 à 11. Samedi	.69
CHAUSSETTES POUR HOMMES 10 à 11½. Samedi . . .	.23
— ou 3 paires pour .65	
BLOUSES POUR GARÇONNETS de 6 à 12 ans. Samedi .	.25
COMBINAISONS POUR HOMMES. 34 à 46 dans le lot. Samedi .	.37
CHEMISES POUR HOMMES. 13½ à 17. Samedi	.49
PANTALONS KAKI POUR GARÇONS de 8 à 16 ans. Samedi	.69

★ Costumes de bain

en laine pour dames

Une-pièce avec jupe à même, en noir, marine, bleu plus pâle, écarlate, etc. Tailles 34 à 44 dans la collection. La saison des bains est commencée! Achetez le vôtre!

Economie de Juin samedi

1.39

★ Chemises polo

Une offre sensationnelle pour hommes

En beau tricot de coton blanc, fauve, citron, bleu, vert et rouge. Col à même, poche et manches longues. Tailles 34 à 44 dans le lot.

Economie de Juin samedi

.57

Magasins Teco ouverts jusqu'à 10 heures le samedi soir.

★ Robes en Celanese

à jaquette pour dames

Economie de Juin, samedi

5.95

Celanese de nuances pastelles et en noir et marine (commandées spécialement sur demande populaire). Sans manches, à manches courtes, avec élégante jaquette. Tailles 38 à 52 dans le lot. Un nouvel envoi pour samedi.

THE T. EATON Cᴼ LIMITED
DE MONTREAL

48e ANNEE — No 200
MONTREAL, VENDREDI, 10 JUIN 1932

2e SECTION

LA PRESSE

PAGE 15

LE JOURNAL DONT LES EDITIONS PRINCIPALES ONT LE PLUS FORT TIRAGE MOYEN DE TOUS LES QUOTIDIENS DU CANADA

Parlons le français partout et parlons-le bien toujours.

AU JOUR LE JOUR

C'est du bon, du rapide travail

Que nos agents ont accompli à Saint-Jean de Matha.

Et la "Presse" se flatte d'avoir pu, grâce à son poste de radiophonie, seconder leur intelligente filature.

Reste maintenant l'affaire de Lotbinière, autrement plus douloureuse, plus révoltante, que celle de la région de Joliette.

Les détectives de la Sûreté provinciale sont justifiables de ne point se hasarder à la légère afin de n'impliquer personne qui n'ait rien à se reprocher.

Mais ils ont le devoir de s'employer sans relâche; car il serait inconcevable que ce crime odieux allât grossir la liste des causes classées. La société aussi bien que la famille Bernard réclament prompte justice.

Va donc pour le régime diététique dont nous nous garderons bien de discuter la valeur et les bons effets; mais s'il est un problème qui doive être résolu au plus vite, c'est bien celui-là. Manger est un besoin naturel auquel ne peuvent suppléer ni les commentaires inutiles ni le verbiage administratif.

Les uns après les autres s'en vont les vieux avocats qui ont honoré le Barreau de Montréal avant de prendre une retraite bien gagnée. Le dernier à disparaitre, Me Joseph-Alexandre Bonin, décédé hier à l'âge de quatre-vingt-deux ans, avait fait partie d'une étude autrefois considérable qui avait a sa tête feu sir Louis Taillon et dont Me L.-J.-S. Morin reste le seul survivant. Le défunt était un civiliste réputé, d'un savoir étendu et d'une indiscutable probité. A Madame Bonin (née Leprohon) et à ses enfants s'adresse l'expression de nos sincères regrets.

L'an dernier, on n'a pas dû l'oublier, des individus ont poussé l'effronterie jusqu'à profiter de la Saint-Jean-Baptiste pour écouler un stock d'insignes déplorables agrémentés d'un bout de ruban tricolore et que nombre de braves gens arboraient gravement, sans la moindre méfiance. Ce n'est que tard dans la journée qu'il fut observé par quelqu'un d'averti que ces boutons-souvenir portaient la croix bolchéviste constituée par la faucille et le marteau. Les fonctionnaires municipaux chargés de délivrer aux camelots les permis de vente feraient bien d'exiger que le libellé de tous les menus objets et décorations quelconques offerts au public, au cours des fêtes populaires, leur fût d'abord soumis. Autrement, l'impudente farce risque de se répéter non sans profit pour les organisations communistes.

Au Manitoba, où la votation se tiendra le 16 du courant, s'affiche publiquement une nouvelle étiquette politique qui, tel le bloc enfariné de la légende, ne nous dit rien qui vaille. L'ukrainisme est un dogme nouveau dont les manifestations n'échapperont sans doute pas aux Canadiens des provinces lointaines, un dogme encore inconsistant dont, cependant, l'objet et l'orientation doivent être étroitement surveillés. La tourbe moscoutaire n'est pas regardante sur les moyens à prendre pour tâcher de s'affirmer et c'est précisément pourquoi les grands partis d'ordre sauront monter bonne garde, eux qui, déjà, ont donné la branle à la cloche d'alarme. Que le gouvernement fédéral continue de ne pas craindre de foncer résolument sur les factions suspectes qui s'agitent en région des prairies et il aura tôt fait de découvrir d'où partent les gaz délétères qui empuantissent notre atmosphère nationale.

Deux jeunes filles sont blessées dans un accident d'auto

(Du correspondant de la PRESSE)

Grand'Mère, 10. — Un taxi, conduit par M. Maurice Accélas, d'Harvey Junction, qui se rendait à Glenada, a dérapé dans une courbe et a heurté un poteau de téléphone et l'a brisé. La voiture a été considérablement endommagée. Deux des occupantes, Miles Marie-Blanche Martel et Madeleine Cloutier, ont eu chacune un bras et une jambe fracturés. M. Lucien Turcotte souffre d'un choc nerveux. Le chauffeur et les deux autres occupants n'ont pas été blessées. Les victimes ont été pansées par le Dr Dixon, puis transportées à l'hôpital de Grand'Mère. Leur état n'inspire aucune crainte.

Histoire typique d'une famille vivant dans la misère en ville, retournant à la terre sans aide

Grâce à la coopération d'un curé de paroisse du Témiscamingue, de paroissiens, et des missionnaires colonisateurs, des parents et huit enfants sont sauvés de la misère.

MAGNIFIQUE EXEMPLE A SUIVRE

D'aucuns prétendent et ont prétendu depuis longtemps qu'il était impossible d'effectuer le retour à la terre sans que de grosses dépenses soient faites par les divers gouvernements et qu'en général un débours d'argent important ait lieu. Les faits suivants, qui ont été contés hier à un rédacteur de la "Presse" dans un des principaux bureaux de colonisation de Montréal, prouvent le contraire: une famille composée du père, de la mère et de huit enfants, âgés de 16 ans à deux mois, a non seulement pu être renvoyée dans la paroisse du Témiscamingue d'où elle était venue dans la métropole il y a deux ans, mais, en arrivant là-bas, elle y trouve une maisonnette, un terrain prêt à la culture, et même une vache.

Tout cela est dû à la coopération intelligente du curé de la paroisse, des paroissiens, d'une importante société de bienfaisance montréalaise et des missionnaires colonisateurs de la province de Québec.

La misère à la ville

La famille en question, attirée par la vie prétendue facile de la grande métropole qu'est Montréal, vint ici il y a environ deux ans. Peu après l'arrivée ici, le père parvenait à se procurer de l'ouvrage comme simple journalier, gagnant ainsi fort péniblement sa vie. Mais, les circonstances économiques ne s'améliorant pas, il devenait chômeur il y a un an. Malgré ses efforts incessants pour se procurer le plus petit emploi il ne parvint à rien.

Une des plus grandes sociétés de bienfaisance de Montréal, à laquelle une description de la misère et de la destitution dans laquelle se trouvait cette famille commença à l'aider.

Mais les secours, les meilleurs qu'ils soient matériellement possibles de fournir, n'étaient pas suffisants. La famille s'augmentant d'un bébé la situation se transforma peu à peu, allant vers le désastre.

Beau geste d'un curé de paroisse

C'est alors que le père eut la fort heureuse idée d'écrire au curé de la paroisse dans laquelle il demeurait dans le Témiscamingue, avant de venir à Montréal.

Le curé n'hésita pas; il fit immédiatement appel à ses paroissiens, leur décrivit la misère dans laquelle leurs anciens concitoyens étaient obligés de vivre.

On commença tout d'abord à faire une petite collecte afin de réunir les quelques fonds nécessaires à la construction d'une petite maisonnette en bois pour y abriter la petite famille.

Ceci fait, le curé, après avis demandé aux principaux intéressés, demanda que l'on perçât une trouée dans le bois environnant afin que l'on puisse immédiatement défricher la terre qui est fort bonne dans la culture dans cet endroit. Un parent offrit une vache, les missionnaires colonisateurs payèrent le prix des billets nécessaires au voyage de Montréal au Témiscamingue, et voilà comment, sans l'aide officielle de personne, une famille de cultivateurs vivant dans la misère dans la métropole, retourna vivre heureuse sur la terre.

La pluie calme l'activité des feux de forêts

Cependant il faudra exercer une grande surveillance dans l'Abitibi.

(Du correspondant de la PRESSE)

Amos, 10.—Grâce à la forte pluie que nous avons eue durant la nuit de mercredi à jeudi et durant la journée d'hier, les feux de forêts sont pratiquement éteints dans notre région. Heureusement ils n'ont pas atteint la forêt vierge. Ce sont plutôt les "buchés" qui ont souffert. Dans les rangs 10 et 11 les résidants ont été à plusieurs reprises obligés de se réfugier dans la rivière. La montagne du canton Lamotte a été complètement dépouillée. Plusieurs petits incendies se sont déclarés dans le canton Dalquier, mais ont vite été maitrisés. Sur les deux côtés du chemin entre Sainte-Rose de Poularie et Rouyn les arbres ont été brûlés. Heureusement il n'y a aucune habitation dans ce district. Les limites du Pacific Canadien ont été atteintes dans les cantons de Villemontel et de Mainville. La rumeur que les immeubles de la Siscoe Gold Mine avaient été rasés par le feu est heureusement sans fondement. Aucune habitation de colons n'a été atteinte. Le service de protection contre les feux de forêts n'a pas encore licencié des équipes qu'il a organisées au cas où la température revenant au beau, ces feux mal éteints reprendraient avec plus de violence. Le danger ne sera en effet complètement conjuré que dans quelques jours.

Récits palpitants

De nombreux rescapés sont arrivés à Amos et font un récit palpitant de leurs fuite éperdue devant les flammes. Une digue se brisa sur la rivière Bourlamaque dans laquelle s'étaient réfugiées plusieurs colons et les billots qui furent ainsi lâchés faillirent causer la mort de plusieurs d'entre eux.

On rapporte que les immeubles de la Treadwell-Yukon Mine n'ont été sauvés que grâce à l'initiative du gérant local, M. Jim Norris, et à la persévérance de ses hommes. M. Norris plaça des boyaux en des endroits stratégiques et réussit à repousser les flames. A un moment donné, elles avaient presque atteint un des immeubles lorsqu'elles furent éteintes. M. T.-J. Shaughnessy, gérant local de la compagnie Nipissing, et ses hommes, ne doivent la vie qu'à leur courage et à leur sang-froid. Voyant que toute retraite allait leur être coupée, ils fuirent en toute hâte. Ils allaient cependant être rejoints par les flammes et tout espoir semblait perdu, lorsqu'ils aperçurent une petite clarière de 66 pieds. Ils s'y élancèrent et se jetèrent sur le sol. Quelques instants plus tard les flammes sautant cette clarière passèrent au-dessus d'eux. Leurs vêtements furent roussis ainsi que leurs cheveux.

Les colons qui sont arrivés ici racontent que tous ont été poursuivis de près par les flammes. Réalisant le danger qui les menaçait, ils prirent leur fusil et quelques provisions et s'élancèrent à travers la forêt, devançant d'un mille à peine le rideau de flammes. Dans leur fuite ils étaient accompagnés d'ours, de chevreuils, de lapins et autres animaux sauvages.

L'entente entre la Russie et la Perse

(Service de la Presse Associée française, spécial à la "Presse".)

Ankara, 10. — Par suite d'un accord qui est intervenu entre la Turquie et le gouvernement de Moscou, les Soviets prélèvent d'importants contingents sur les troupes de la frontière du Caucase pour les transporter en Sibérie. Plusieurs régiments ont été déjà déplacés.

L'emprunt de $500,000 en aide aux hôpitaux

L'ordre du jour de l'assemblée du conseil de lundi prochain touche aux règlements concernant la construction des bâtiments, avenue Papineau, et rues Mont-Royal et Messier, dans les quartiers Laurier, S.-Michel, S.-Jean et Rosemont. Un maire suppléant et un membre représentant la ville à la Commission des écoles protestantes seront nommés.

Un emprunt de $500.000 pour les hôpitaux et les institutions de charité sera recommandé.

L'adoption d'un règlement sera proposée à l'effet d'accorder une indemnité à la famille de Léo Villeneuve, ancien membre de la police constabulaire, mort dans l'exercice de ses fonctions.

AUX FUNERAILLES DE S. EXC. MGR LABRECQUE

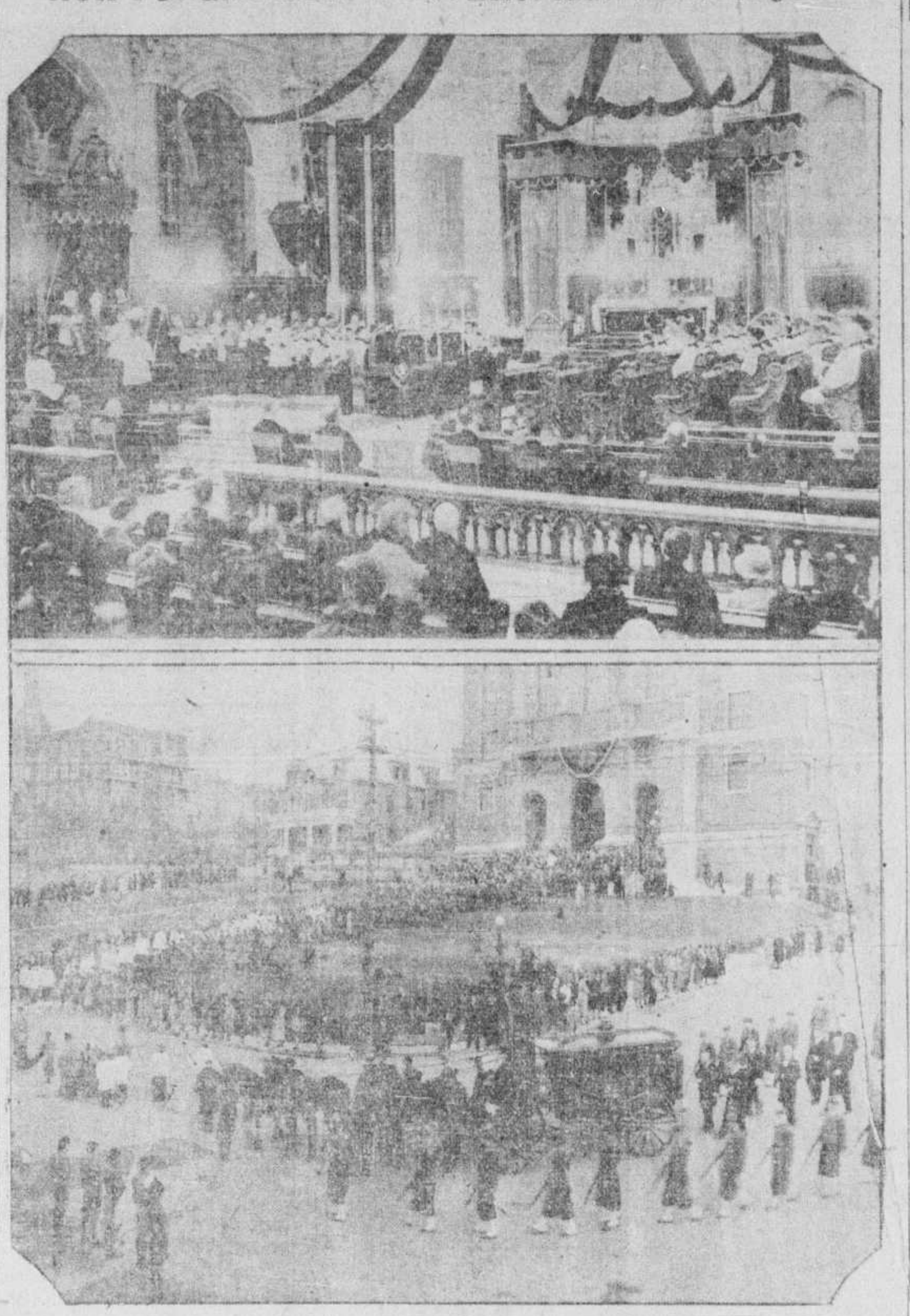

En haut, l'aspect que présentait le sanctuaire de la cathédrale de Chicoutimi, pendant le service de l'ancien évêque de ce diocèse. Sur le trône, on voit S. Exc. Mgr Lamarche ayant, comme prêtre-assistant, Mgr Eugène Lapointe, P.A., V.G., et comme diacre et sous-diacre d'honneur, MM. les chanoines Richard Tremblay et F.-X.-E. Franette; dans le bas-choeur, quelques membres de la famille du défunt. Dans la vignette du bas: le cortège escortant les restes du regretté défunt à la cathédrale de Chicoutimi, la veille des funérailles. Les zouaves pontificaux forment la garde d'honneur.

L'amnistie réclamée pour des communistes

(Service de la Presse Associée française, spécial à la "Presse".)

Paris, 10. — Le groupe communiste de la Chambre a décidé d'ouvrir un débat sur le sort des deux députés communistes Ramette et Sulpice Dervez. Le premier purge actuellement, à la prison de Cuinchy, une peine de 18 mois pour propagande anarchiste; le second vient d'être condamné, par le tribunal de Valenciennes, à 8 mois de prison pour excitation de militaires à la désobéissance. Le groupe parlementaire communiste réclame le sursis de peine pour les 2 députés révolutionnaires condamnés.

Ecole d'aviation qui va s'ouvrir en Perse

(Service de la Presse Associée française, spécial à la "Presse".)

Téhéran, 10. — Une école de mécaniciens de bord pour les forces aériennes va s'ouvrir en Perse. Elle dépend du ministère de la guerre. On y accepte les jeunes gens âgés de 17 à 21 ans, de nationalité perse, ayant passé les trois premières années de cours de l'école moyenne.

L'hon. George Black

(Du correspondant de la PRESSE)

Ottawa, 10. — L'hon. George Black, président de la Chambre des communes, est parti, hier, pour le Nouveau-Brunswick, d'où il reviendra, dimanche. La semaine prochaine, il quittera Ottawa pour Vancouver, où il demeure. Il est probable qu'il reviendra à Ottawa, pour assister aux fêtes sociales en rapport avec la conférence économique impériale.

Les manies des Américains plus ou moins connus

Lawrence Tibbett ne porte jamais de goussets à son pantalon.

3e et dernier article

(Service de l'United Press, spécial à la "Presse".)

New-York, 10—Owen-D. Young se rend à son bureau à cheval par le métro, boulevard souterrain; le maire J.-J. Walker porte des pyjamas très justes; Ring Lardner se mord la langue en écrivant et Lawrence Tibbett ne porte jamais de goussets à ses pantalons. Tels sont quelques-uns des faits qu'a pu recueillir l'United Press, au cours d'une enquête sur les caprices et les excentricités des Américains plus ou moins connus.

Carl Laemmle n'est grand que de cinq pieds et parle avec l'accent allemand. Dans son bureau il a un cahier dans lequel il fait écrire à ses employés ce qu'ils pensent de lui.

Au cours de la conversation, Théodore Dreiser passe son temps à plier et à déplier son mouchoir.

Chaque fois que Calvin Coolidge retourne à son village natal, à Plymouth, Vermont, il ne manque jamais d'aller s'asseoir sur la galerie du magasin général de l'endroit pour causer avec ses anciennes connaissances.

George White possède 140 cravates toutes noires. Il ne porte que des habits de serge bleue, des chemises de soie blanche et des cravates noires.

Al Jolson boit beaucoup de bromoseltzer tous les jours. Il est superstitieux et parie beaucoup sur les courses.

Le nouveau pont ne serait pas peinturé

Le pont de Montréal recevra-t-il, cette année, son habituelle couche de peinture? Nombre de gens se le demandent à en juger par la liste copieuse de noms de peintres qui aspirent à entreprendre cette importante besogne, liste qui déjà se trouve sur le bureau de M. J.-H. Rainville, président de la Commission du port de Montréal.

L'argent pour peinturer le pont, cette année, n'a pas été voté. C'est là, la réponse qui est faite aux aspirants peintres. Evidemment, on attend des nouvelles d'Ottawa à ce sujet, car il est entendu (du moins) que le pont du hâvre doit recevoir chaque année une couche ou partielle ou complète de peinture. Une pareille charpente d'acier nécessite un soin constant et cela explique la quantité déjà considérable de gens du métier qui s'intéressent à savoir si oui ou non, cette année le pont sera peinture.

Réunion régulière de la Commission universitaire

La Commission d'étude sur le problème universitaire se réunira vraisemblablement pour l'avant-dernière fois, cet après-midi, sous la présidence du chancelier de l'Université de Montréal, S. Exc. Mgr Gauthier. Il n'y eut pas de réunion vendredi dernier et il n'y en aura pas vendredi le 24, jour de la Fête Nationale. Il ne reste donc plus que le 17, vendredi prochain.

On sait que la Commission doit faire rapport au gouvernement le 1er juillet.

Adoration Nocturne

Les adorateurs sont convoqués pour dimanche le 12 à l'église des Pères du St-Sacrement, avenue Mont-Royal, pour 8 heures.

CONVENTUM AU GRAND SEMINAIRE DE MONTREAL

Groupe des trente et un prêtres du cours de théologie 1918-1922 photographié en face du grand séminaire avec le supérieur et quelques-uns de leurs professeurs. On remarque, de gauche à droite, 1er rang, MM. les abbés **J.-E.-HERMENEGILDE JOBIN**, curé de Guérin, Témiscamingue; **J.-ONIL LESIEUR**, P. S. S., de l'externat classique de S.-Sulpice; **ROGER RAYMOND**, vicaire à Saint-Arsène; **ALCIDE GAREAU**, collège de Saint-Jean; **EMILE YELLE**, supérieur du grand séminaire; **EMILIEN BERARD**, collège de l'Assomption; **ALBERT MOISAN**, de Ville-Emard; **EMILE JARRY**, collège de l'Assomption; **AZELLUS FAFARD**, cathédrale de Joliette, et **NAPOLEON DELORME**, chancelier du diocèse de Saint-Hyacinthe; 2e rang, MM. les abbés **ANDRE BELANGER**, vicaire, Saint-Pierre-Claver; **ADONIAS DALLAIRE**, chapelain de Saint-Janvier; **OVILA BIBEAU**, vicaire à Saint-Arsène; **C. COURNOYER**, vicaire à Saint-Dominique de Bagot; **JACQUES PAPINEAU**, vicaire à la basilique de Montréal; **WILFRID O'KANE**, vicaire à Saint-Thomas-d'Aquin; **ROSARIO LAURIN**, de Sainte-Thérèse; **F.-E. GADOURY**, vicaire, cathédrale de Joliette; **BARTHELEMI GATTET**, P. S. S.: **ROMEO RAYMOND**, Elk-Lake, Ont.; **WILLIAM RYANS**, vicaire à Saint-Dominique; 3e rang, MM. les abbés **ROCH MAJEAU**, vicaire, Saint-Paul de Joliette; **LUCIEN LEFEBVRE**, vicaire à Saint-Arsène; **ROLAND DUHAMEL**, professeur au grand séminaire; **WILFRID MARTINEAU**, vicaire aux Saints-Anges, Lachine; **RAOUL ALLARD**, P. S. S., professeur, grand séminaire; **PERCIVAL CAZA**, Sainte-Thérèse; **I. KELLEY**, **HORMISDAS BOUDREAU**, P. S. S.; 4e rang, MM. les abbés **Y. CHARRON**, **W. CABANA**, séminaire de Joliette; **ROSARIO LESIEUR**, P. S. S.; **H. BERNARD**, P. S. S., **J.-B. VINET**, P. S. S., **AURELE ALLARD**, P. S. S., **A. LALIME**, Hôtel-Dieu de Saint-Hyacinthe; **J.-B. DESROSIERS**, P. S. S., **ROMUALD BISSONNETTE**, P. S. S., et **EMILE LEPINE**, P. S. S. — (Cliché F.-E. Marsan, 4381 rue Fabre).

L'annulation des dettes combattue par M. C. Coolidge

L'ancien président déclare que la dépression est due à plusieurs causes.

UN SUBSIDE

New-York, 10. — Calvin Coolidge, ancien président des Etats-Unis, a répondu hier aux arguments en faveur de l'annulation des dettes étrangères en déclarant que la grande guerre n'a pas été une entreprise commune et que si l'Amérique ne peut rien collecter de l'Europe, ce sera aux contribuables à payer.

"Sans doute", affirma-t-il, "on répète partout les paiements ont été l'une des causes de la présente dépression. Mais une telle déclaration n'est pas prouvée. Nous ne pouvons pas laisser de côté les ravages de la guerre, le coût présent des armements, le fardeau de nouvelles expériences sociales, et jeter tout le blâme sur les dettes de guerre".

Coolidge déclara ensuite qu'aucune nation européenne, à l'exception de la Grande-Bretagne, n'a payé un montant assez considérable pour avoir des répercussions sur ses finances nationales. "La situation des Etats-Unis est différente de celle des nations de l'Europe" ajouta-t-il, "car nous sommes innocents de la tuerie de 1914-18. La remise des dettes constituerait un subside aux gouvernements de pays étrangers pour les aider à nous faire concurrence."

SUR LA SCENE DE L'ACTUALITE

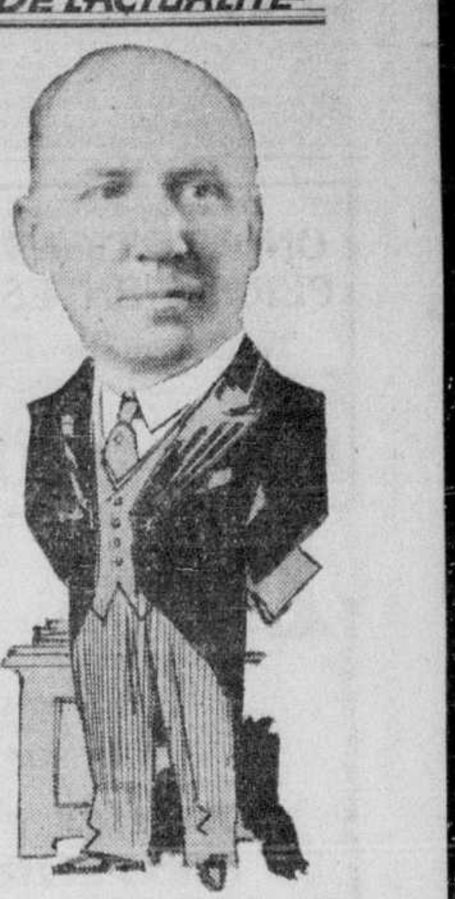

M. OLIVIER LEFEBVRE, D.S.E., ingénieur en chef de la Commission des Eaux Courantes de Québec et vice-président de l'Institut des Ingénieurs du Canada, qui vient d'être élu Grand Chevalier du Conseil Lafontaine des Chevaliers de Colomb. (Croquis d'un dessinateur de la "Presse").

Comme les Irlandais et les Ecossais sachons porter l'étoffe du pays

Le président Taft et les complets d'étoffe. — Un grand mariage où l'étoffe fut de rigueur. — Pourquoi les Américains n'en achètent plus. — Par quoi se reconnaissent les écossais.

Il faudrait un timbre de garantie

Dans les chaumières trapues des iles d'Ecosse où l'on brûle toute l'année de la tourbe pour en chasser le brouillard qui monte de la mer, on tisse à la main de ces étoffes laineuses que les Ecossais portent en voyage et qui permet de les reconnaître partout. Dans leurs maisons basses du Donegall, les Irlandais tissent des étoffes que les Anglais ont en grande estime et dont ils se font des complets de sport. Ces étoffes sont inimitables pour la raison que chaque pièce est unique et comporte ce qu'il faut pour un complet. La texture, la teinte, le dessin varient d'une pièce à l'autre, en sorte que celui qui l'achète est sûr qu'il n'en existe pas une pareille.

Toutes ces qualités se retrouvent dans notre étoffe du pays. Toutes ces raisons d'en acheter se reportent sur elle qui est à tout le moins comparable aux "homespuns" du Donegall et des iles Harris.

M. WILLIAM SAINT-PIERRE, qui donne de judicieuses indications techniques à nos tisserands canadiens. — (Cliché Blank & Stoller, Ltd, rue Notre-Dame Est.)

—Mais alors, ai-je demandé à M. William Saint-Pierre, pourquoi n'en portons-nous pas?

—Mais justement, m'a-t-il répondu, nous en porterons beaucoup.

Monsieur William Saint-Pierre n'est plus ce que l'on appelle un poulet du printemps. Ce n'est pas qu'il soit vieux, bien entendu, mais enfin il n'est plus très jeune, puisque sa maison existe depuis 1889, ce qui fait bel et bien 43 ans. Elle était à l'époque rue Saint-Jacques, comme la maison Carsley et plusieurs autres qui ont disparu. Elle est aujourd'hui rue Sainte-Catherine. M. William Saint-Pierre fut un des premiers à y monter. Ce fut à l'époque un coup que l'on considéra hardi.

A ranson de son goût discret et très sûr, M. William Saint-Pierre est le conseiller des gens bien mis qui regardent plus à l'ajustement, à la coupe qu'au prix de leurs habits.

—Quelles couleurs portera-t-on cet été, lui ai-je demandé?

—On en portera plusieurs, mais un peu éteintes. On a voulu lancer les complets mauves: la tentative n'a pas eu de succès. D'abord parce que la couleur ne tient pas et peut-être aussi parce que les gens ont craint de ressembler aux perroquets cacatoès, de loin.

—Que voulez-vous, poursuit M. William Saint-Pierre, le temps n'est pas aux excentricités. Même les gens qui peuvent payer veulent en avoir pour leur argent. Ils exigent des vêtements qui leur fassent bon usage, qu'ils puissent porter longtemps sans se faire remarquer.

—Nous verrons le veston carré qui permet d'éliminer le gilet les jours de chaleur. Il sera bleu-marine, gris-de-fer, tête-de-nègre, avec le pantalon de même couleur, mais de teinte plus claire, rayé ou uni. Le gilet du smoking est la seule manifestation de fantaisie vestimentaire de ces messieurs. Il sera de soie et gris-bleu ou gris-mauve. Quant aux smokings de couleurs tendres, leur domaine reste celui de l'opérette, où il est du reste charmant.

—Et l'étoffe du pays, interrompis-je, où vient-elle dans tout cela?

—Mais elle a sa place marquée dans la garde-robe de celui qui voyage, joue au golf ou fait du sport. Je ne vois pas pourquoi nous ne ferions pas comme les Ecossais qui portent les étoffes tissées chez eux et pourquoi nous n'achèterions pas l'étoffe du pays en place de l'étoffe du Donegall, car la nôtre vaut largement les leurs.

—La clientèle des tisserands de chez nous est toute trouvée, poursuit M. William Saint-Pierre. C'est une clientèle de choix composée de gens qui ne savent pas lésiner: les Américains qui viennent chez nous l'été.

—L'étoffe du pays a connu il y a trente-cinq ans une vogue si grande que les métiers de nos gens ne suffisaient plus. L'étoffe du pays faisait fureur chez les Américains. Ceux qui passaient l'été à la Malbaie, aux plages d'en-bas en achetaient à tour de bras. D'autres venaient chez nous en chercher, s'en faire faire des complets. J'en sais quelque chose: j'en ai fait, une année, pour $50,000. Je puis vous dire que M. Henry Taft, l'ancien président des Etats-Unis, était mon client et qu'il a porté plus d'un complet d'étoffe du pays. Les Minton, les Stokes, les Mellon en ont porté. Il y eut un mariage Minton-Stoke, à la Pointe-au-Pic, auquel l'étoffe du pays fut de rigueur. Ce fut une idée très amusante pour tout le monde et pour moi: je ramassai $5,000 de commandes pour ce mariage.

—L'Américain riche veut bien payer, mais ne veut pas être trompé. Un jour on commença de lui vendre des "tweeds" de Halifax et de Sherbrooke, tissés mécaniquement, pour de l'étoffe du pays. Il en fut averti et n'acheta par la suite ni de l'une ni des autres.

—Que ceci nous serve de leçon, me dit M. William Saint-Pierre: ne trompons personne.

—Ce qu'il faudrait, c'est un inspecteur de l'étoffe du pays qui appliquerait sur l'étoffe un timbre qui serait une garantie du gouvernement, disons la feuille d'érable ou le castor symbolique.

Aux archives d'Ottawa

(Du correspondant de la PRESSE)

Québec, 10. — M. Pierre Brunet, de Québec, ancien secrétaire particulier de l'hon. Lucien Cannon, vient d'être attaché au bureau fédéral des archives. Il remplace M. Fulgence Charpentier.

L'HEURE CATHOLIQUE DIMANCHE PROCHAIN

La causerie doctrinale à l'heure catholique du 12 juin sera donnée par le R. P. Georges-Albert, o.f.m., professeur au couvent de la Résurrection, à Rosemont. Il montrera que l'Eglise catholique romaine est reconnaissable à ses miracles.

Cette causerie commencera à 6 h. précises.

A 6 h. 20, audition de chant religieux par la chorale de l'église Saint-Michel, sous la direction de M. Philippe Bassa.

A 6 h. 40, causerie sur la Société catholique de protection et de renseignement par M. René Le Myre.

L'échevin Gabias est opposé à tout rabais des gages municipaux

La commission du chômage, sous la présidence de l'échevin Desroches, aurait, dit-on, à l'issue de ses délibérations d'hier après-midi, conçu le dessein de soumettre un projet de diminution des salaires municipaux à l'échelle suivante: 5% de $1,500 à $2,000; 10% de $2,000 à $3,000 et 15% à partir de $3,000. Cette suggestion sera mise devant le comité exécutif, qui décidera de son opportunité.

Le président Maurice Gabias a exprimé catégoriquement son opinion à ce sujet, hier, devant les journalistes: "Je suis opposé, dit-il, à toute diminution de salaires. Je préfère diminuer le personnel dans les départements, en ordonnant aux chefs de ceux-ci de se défaire des classiques fonctionnaires."

M. Maurice Gabias opine qu'il est préférable de ne pas attaquer l'état moral des employés en leur enlevant une partie de leurs émoluements et d'éloigner ceux qui sont entrés au service de la municipalité avec la pensée qu'il ne faut rien faire quand on travaille pour Montréal.

Sécurité scolaire

La première assemblée générale de la Fédération des brigades scolaires de sécurité aura lieu dans l'auditorium de l'école du Plateau, au parc Lafontaine, mercredi le 15 juin à 4 heures de l'après-midi.

La Ligue de sécurité a invité à cette réunion l'hon. Athanase David secrétaire provincial, l'hon. Fernand Rinfret, maire de Montréal, M. J.-M. Gabias, président du Comité exécutif, M. Léon Trépanier, leader du conseil et M. Fernand Dufresne, directeur de la police.

A la convention de Chicago

(Du correspondant de la PRESSE)

Ottawa, 10. — Le colonel Hanford MacNider, ministre des Etats-Unis à Ottawa, se rendra, demain, à Chicago, pour assister à la convention du parti républicain dans l'intérêt de la candidature du président Hoover, aux élections présidentielles au mois de novembre. Mme MacNider accompagnera son mari jusqu'à Chicago, et ensuite ira retrouver ses enfants, à leur maison de campagne, à Mason-City, Iowa.

Téléphone ATlantic 4805
ONDULATIONS PERMANENTES $3.50 ET PLUS
Transformations $18.00 ET PLUS
Différents modèles, toutes nuances. Valant 25.00, 35.00 et 50.00.
Tous les tramways Van Horne, les Autobus Outremont, arrêtent à notre porte.
MADAME ASSELIN 1279 OUEST, BERNARD

Des Centaines de Dames
font des économies merveilleuses et trouvent exactement ce quelles cherchent chez
Gray's
Venez vous en rendre compte!
Pas de C. O. D.
Pas de Crédit

En vente de 9 hrs à midi samedi

784 ROBES

ROBES EN PIQUE DE SOIE, ROBES EN VOILE, (PAS DES ROBES D'INTERIEUR), ROBES EN LINEEN ET EN TISSU MAILLE. ROBES DE DIMANCHE SOIR, ROBES DE SOIE ET DE SATIN, ROBES DE CREPE CANTON BLANCHES ET DE NUANCES PASTEL, COULEUR CHAIR, MAIS, BLEU POUDRE, VERT PALE, ETC.

Valeurs de 4.95, 6.50, 7.95 et 10.00 pour
$2.95

☞ NOTA— Ces robes sont des soldes mais chacune est une valeur extraordinaire. Elles sont vendues avec notre garantie de satisfaction ou de remboursement. Quelques-unes cependant sont un peu salies. Venez les voir et vous jugerez.

Manteaux
DERNIER APPEL
Tout ce qui reste de notre stock de beaux manteaux, maintenant offert à moins que le prix coûtant. Achetez maintenant pendant que vous en avez la chance. Certains de ces manteaux, unis et garnis de fourrure, valent jusqu'à $35.00
Nous ne garderons positivement pas de manteaux jusqu'à la saison prochaine.
8.95

COSTUMES EN TRICOT
2 et 3 morceaux
Offre exceptionnelle à notre rayon des vêtements de sport. Valeurs régulières de $15.00 pour
5.95

Robes
Spécial pour les élégantes de forte taille
Tailles 36 à 46
Des centaines de belles robes de soie imprimée, nuances pâles et foncées. Les unes en crêpe uni, les autres en nuances pastel et blanc, bleu pâle, rose pâle, maïs. Valant jusqu'à $12.00 pour
5.95

CHAPEAUX D'ÉTÉ
Des centaines de très jolis modèles, valeur régulière de 3.50 pour 77c

Il y a toujours avantage à magasiner chez Gray's
Gray's Women Wear LIMITED
390 — rue Ste-Catherine Ouest — 392
Angle St-Alexandre — Immeuble Belgo LAncaster 8518

La Vie Sociale

—SUITE DE LA PAGE 5

Prochain mariage

—Le samedi, 11 juin, en l'église Saint-Léon de Westmount, sera béni le mariage de Mlle Catherine Fournier, fille de M. Edmond Fournier, de Montmagny, et de Mme Fournier, décédée, avec M. Emile DuBerger, fils de M. et de Mme Edgar DuBerger, décédés.

Québec

—Son Excellence la comtesse de Bessborough honorait de sa présence, hier, le déjeuner offert au Château Frontenac, sous les auspices du "Women's Canadian Club". L'honorable Mme Gordon Ives accompagnait Son Excellence. Mme Basil Carter souhaita la bienvenue à Son Excellence et lui offrit une gerbe de roses. Son Excellence adressa la parole en Français et en Anglais. A la table d'honneur, on remarquait avec Son Excellence, Mme Henry-George Carroll, Mme Arsène-Henry, Mme M.-C. Larue, Mme H.-E. Lavigueur, lady Price, Mme H.-E. Huestie, Mlle Joséphine Marois, Mme Jules Girouard, Mme A.-A. MacDiarmid, Mme W.-H. Petry, Mme A.-H.-M. Hay, Mme Goudreau, Mme C. Couillard, Mme C.-G. Dunn, Mme Thomas Chapais et Mme C.-G. Power. Son Excellence portait une robe de crêpe foulard marine, un chapeau noir, des fourrures de renard. Mme Carroll portait une robe de chiffon chataigne et un chapeau assorti; Mme Gordon Ives était en noir et blanc et Mme Larue portait un tailleur noir et un chapeau noir.

Mlle GABRIELLE LEBLOND, fille de M. et Mme Leblond, et M. Wilfrid Watson, fils de M. Etienne Watson, dont le mariage sera célébré samedi, le 11 juin, en la chapelle Sainte-Thérèse de l'Enfant-Jésus, de la paroisse Saint-Vincent de Paul, de Montréal.

—Le juge H.-A. Fortier, de Hull, et M. Charles Gendron, sont partis pour Roberval.

Mlle NINI GRAVEL, fille de M. et Mme D. Gravel, de L'Abord à Plouffe, et M. GEORGES DESROSIERS, fils de M. et de Mme Georges DesRosiers, de Verdun, dont le mariage aura lieu le 25 juin, en l'église Saint-Martin de Laval.

—Samedi matin, le 4 juin, a été béni en l'église du Saint-Coeur de Marie, le mariage de Mlle Rachel LaRue, fille de M. et de Mme Arthur LaRue, avec le docteur Lorenzo Fortin, fils de M. et de Mme Joseph Fortin. La bénédiction leur a été donnée par le Révérend Père Braud. M. Arthur LaRue accompagnait sa fille et M. Joseph Fortin servait de témoin à son fils. L programme musical fut exécuté par MM. Henri Talbot et Eugène Simard, Mlle Gabrielle Bisson et M. Olivier Bresse. Après la cérémonie, il y eut réception intime à la résidence de M. et de Mme LaRue. Les nouveaux époux partirent ensuite pour un voyage en automobile dans les Adirondacks.

—M. C.-E. Taschereau est parti sur le "New Northland" pour une croisière à Terreneuve.

Ottawa

—Le ministre de France au Canada et Mme Charles Arsène-Henry, de retour d'Europe, arriveront à Ottawa dimanche.

—Mme S.-N. Parent et Mlle Simone Parent passeront l'été à Québec.

—Le major-général et Mme A.-G.-L. McNaughton ont reçu à dîner, mercredi soir, en l'honneur de Mlle Winnifred Kydd, de Montréal.

Quelques arrangements en vue de la conférence

Comme la "Presse" l'annonçait récemment il a été décidé par les compagnies de chemin de fer de ne lancer aucun train spécial entre Montréal et Ottawa durant la conférence économique impériale à Ottawa, toutefois il semble que des projets d'établissement d'une navette par la voie des airs entre la métropole et la capitale puissent peut-être se réaliser. Parmi les suggestions faites, l'on propose notamment un décollage sur le Saint-Laurent au large de Montréal avec arrivée à Ottawa au pied du canal Rideau ou près de l'édifice des Archives.

L'on estime, avec raison semble-t-il, que l'emploi d'hydroplanes permettrait un service ultra-rapide et à un prix raisonnable si le nombre des passagers était assez grand. D'autre part, on annonce que plusieurs délégués éliront domicile à Lucerne-en-Québec. La navette entre cette localité et Ottawa serait assurée par un service d'automobiles.

Afin de réduire de 48 heures la durée du transport du courrier entre le Canada et la Grande-Betagne, un service postal aérien serait établi entre le détroit de Belle-Isle, où les avions transmettraient le courrier aux paquebots, et Montréal.

Chez Valiquette—Derniers Trois Jours de la Vente de
TAPIS
WILTON et AXMINSTER
de Fabrication Canadienne ou d'Importation Européenne

Venez de Bonne Heure pour ces spéciaux!

Echantillons de voyageurs Wilton. — Régulier $4.00 — En vente à	1.98
Nattes Wilton de haute qualité, 27" x 54". Régulier $10.00. — Samedi	3.98
Tapis d'escalier Axminster, 27 pouces de largeur. Régulier $2.75. — Samedi	1.59
Tapis Wilton pour escaliers, 27 pouces de largeur. Régulier $2.50. — Samedi	1.49
Carpettes Wilton, 27" x 54". Régulier $5.00. — Samedi	3.49
Carpettes Axminster sans couture, 9' x 10'6. Régulier $26.00. — Samedi	17.85
Nattes de paille tressée, 36" x 72". Régulier $3.00. — Samedi	.97

400 verges de Tapis Wilton
pour escaliers et corridors. Très épais, surface jute, tissés sur métier Wilton. Choix de six dessins. Valeur régulière $2.25 la verge. Samedi .. 1.19

Wilton Worsted de la Meilleure Qualité
Si c'est un tapis de qualité supérieure qu'il vous faut, ne manquez pas de vous faire montrer ce lot. Les dessins sont très riches, le plus beau choix du marché. Choix des six dimensions suivantes et de 34 autres.

6'9 x 7'6	48.00
6'9 x 9'	55.50
6'9 x 10'6	67.50
9' x 9'	77.00
9' x 10'6	88.50
9' x 12'	99.50

Tapis d'Escalier Axminster et Wilton

Axminster, 36 pouces de largeur, fonds bleus. La verge	1.98
Wilton, très pesant, 36 pouces de largeur. Rég. $9 et $10. La verge	5.95
Nouveaux dessins Brinton et Barrymore, 27" de largeur. La verge	2.19
Axminster, régulier $2.75 la verge, un nouveau bas prix samedi pour cette haute qualité	1.98
Axminster, 36" de largeur, qualité très pesante, magnifiques nouveaux dessins. Samedi, la verge	2.95

Tapis d'Escalier Barrymore
Plus de 5000 verges, offrant le choix des plus riches dessins. On y trouvera une grande variété de dessins modernes. 27 pouces de largeur. Régulier $2.75 et $3.25. — Samedi
1.79

400 Carpettes Wilton
Sans couture
Ces tapis sont de fabrication française. La qualité en est excellente, la surface de ces carpettes étant de laine worsted. Réductions de près de 40% sur ce lot sensationnel.
6'9 x 9' rég. 37.50 19.45

6'9 x 7'6	Rég. $29.50. En vente à	$17.75
9' x 9'	Rég. $48.50. En vente à	$27.75
9' x 10'6	Rég. $56.50. En vente à	$33.45
9' x 12'	Rég. $64.50. En vente à	$39.00

250 Carpettes Axminster
Sans couture
Un assortiment complet de magnifiques nouveaux dessins. Fabrication Barrymore ou Brinton. Une qualité qui donnera entière satisfaction pendant des années.
6'9 x 9' rég. 27.50 17.95

6'9 x 10'6	Rég. $32.50. En vente à	$24.95
9' x 9'	Rég. $38.50. En vente à	$26.95
9' x 10'6	Rég. $42.50. En vente à	$29.95
9' x 12'	Rég. $46.50. En vente à	$31.95

Offre Spéciale au Département de la
VAISSELLE

Table de Bout
GRATUITE
Avec tout service complet pour 12

Service de 97 morceaux
Rég. $22.50 16.95
Une excellente qualité de semi-porcelaine anglaise. Dessin floral sur fond ivoire. Forme octogone.

Service de Porcelaine
Rég. $42.00 32.50
97 morceaux. Le fameux dessin feuille d'érable au plus bas prix jamais annoncé. Porcelaine de la plus haute qualité. Nouvelles formes.

LINOLÉUM
Linoléum Incrusté
Un dessin seulement à ce prix. Plus de 500 verges en vente samedi, 2 verges de largeur. — Régulier $1.40, samedi 79

Prélart
2 verges de largeur. Une excellente qualité sur fond toile. Choix de tous les dessins 1932. La verge carrée 48

Nattes Feltol, rég. .90, 27" x 50", samedi	.59
Carpettes Sandura à surface laquée, 6' x 9', rég. $7.75, samedi	6.45
Linoléum de liège, rég. .95 la verge carrée, samedi	.59
Vrai Linoléum écossais, la verge carrée, samedi	.69
Carpettes Sandura, 9' x 9', rég. $11.75, samedi	9.65
Prélart très pesant, rég. .65 la vg. carrée, samedi	.49

Les Trois Magasins Valiquette sont ouverts ce soir et demain soir

N. G. Valiquette LIMITÉE
LES PLUS GROS MARCHANDS EXCLUSIFS DE MEUBLES A MONTREAL
MAGASIN PRINCIPAL: 915 STE-CATHERINE EST
Succursale Nord: 6905 St-Hubert.
Succursale Verdun: 4470 Wellington.

L'Amicale de ce séminaire a été formée

Me Louis S.-Laurent est élu président de l'Association des anciens de Sherbrooke.

Conventum réussi

(Du correspondant de la PRESSE)

Sherbrooke, 10.—L'association des anciens élèves du séminaire S.-Charles-Borromée est maintenant formée et le premier président général en sera Me Louis Saint-Laurent, de Québec, président du Barreau canadien, ancien Bâtonnier général de la province de Québec. Le président d'honneur est S. Exc. Mgr A.-O. Gagnon, évêque du diocèse.

Les autres officiers de l'association sont: vice-présidents: M. John-T. Hackett, député de Stanstead aux Communes; le juge J.-H. Lemay, de Sherbrooke; M. l'abbé Louis-T. Rodier, curé de L'Assomption de Chicopee, Mass.; Me Firmin Campbell et M. le chanoine E.-C. Fisette, curé de S.-Patrice de Sherbrooke; secrétaire, M. L.-P. Robidoux, de Sherbrooke; trésorier, M. l'abbé Napoléon Codère, procureur du séminaire S.-Charles; directeurs: M. l'abbé Victor Vincent, supérieur du séminaire (ex-officio); le maire Ludger Forest, de Sherbrooke; M. l'abbé Dolor Biron, curé de S.-Jean-Baptiste; le notaire Ed. Boudreau, de Sherbrooke; le Dr Arthur Dussault, de Québec; le Dr H. Préfontaine, de South-Durham; M. Ernest Lemaire, d'Ottawa; le Dr Eustache Giguère, de Lewiston, Maine; M. Albert Coutu, de West-Warwick, R.-I.

La 2e journée du conventum

Les quinze officiers de l'association ont été élus, hier, lors de la dernière assemblée générale des anciens, après que la constitution de l'association eut été approuvée.

La cathédrale S.-Michel était remplie, hier, d'une foule nombreuse d'anciens du séminaire S.-Charles, qui ont commencé leur seconde journée de conventum en allant s'agenouiller aux pieds des autels.

Un ancien de la première heure, M. l'abbé Irénée Lavallée, curé de Richmond, a célébré la messe, et M. l'abbé L.-T. Rodier, curé de Chicopee, Mass., a prononcé un sermon sur ces paroles de S.-Paul: "Je vous conjure de suivre la vocation à laquelle vous avez été appelés".

Mgr Emile Vincent, V.G., assistait au choeur, entouré du personnel de l'évêché, du supérieur du séminaire et des prêtres de cette institution, ainsi que des nombreux prêtres membres du conventum.

M. Oscar Cartier dirigeait la chorale composée d'anciens élèves du séminaire.

Banquet et soirée

La veille, il y avait eu grande soirée précédée d'un banquet. D'abord, le Dr Arthur Dussault, de Québec, élève du cours de 1875, rappela qu'il était venu au séminaire, à l'âge de 6 ans, il y a 57 ans, portant fièrement un A. B. C., et une ardoise. Il est resté 12 ans au séminaire et y a parcouru tout le cycle de l'enseignement. Il garde un souvenir impérissable de ces beaux jours et rend hommage au premier supérieur, l'abbé Girard, et à ses maîtres dévoués.

MM. Redmond Hayes, Armand Crépeau, l'abbé Joseph Têtu, l'abbé Tancrède Beauregard et le juge Roland Millar, de Hull, adressèrent aussi la parole. Il y eut musique, par la fanfare du séminaire, et chant par des anciens et le notaire Léonidas Bachand.

Hier midi, 850 anciens s'étaient enregistrés, au séminaire: une assistance record qui a dépassé les espérances des organisateurs.

Des exercices de culture physique au Mont-S.-Marie

Hier après-midi, au Mont S.-Marie, chez les Dames de la Congrégation rue Guy, avait lieu la revue annuelle de culture physique. Ce cours est donné d'après la méthode française sous l'habile direction de Mme Rosita del Vecchio, diplômée de l'académie Georges de Paris.

Les 150 élèves qui suivent ces cours ont exécuté des mouvements d'ensemble si élégants et si gracieux que les religieuses et les parents qui assistaient à cette démonstration en ont été charmés.

Deux coupes données par le professeur Rosita del Vecchio furent gagnées par Mlles Pierrette Champagne et Marie-Renée Lefebvre.

Nouveaux officiers

(Du correspondant de la PRESSE)

Ottawa, 10. — L'hon. E.-N. Rhodes, ministre des finances, a été élu président honoraire de l'Association canadienne de la prévention des incendies. MM. W.-H. Shapley et J.-N. MacKendrick, de l'Association des manufacturiers canadiens, ont été nommés respectivement président et vice-président. M. Tom Moore, président du Congrès des Métiers et du Travail du Canada, est aussi l'un des vice-présidents.

Le congrès de cette association vient de se terminer, à Ottawa.

Il y a 20 ans en image

SERVICE EXCLUSIF A LA "PRESSE"

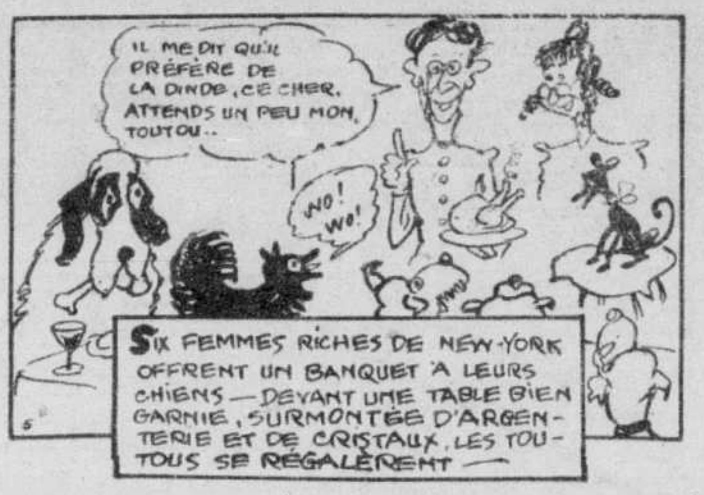
IL ME DIT QU'IL PRÉFÈRE DE LA DINDE, CE CHER. ATTENDS UN PEU MON TOUTOU..
NO! NO!

SIX FEMMES RICHES DE NEW-YORK OFFRENT UN BANQUET À LEURS CHIENS — DEVANT UNE TABLE BIEN GARNIE, SURMONTÉE D'ARGENTERIE ET DE CRISTAUX, LES TOUTOUS SE RÉGALÈRENT —

Richesse morale de l'Université restée intacte

Déclaration de Mgr A.-V.-J. Piette aux diplômés de la Faculté de médecine.

Mgr A.-V.-J. Piette, recteur de l'Université de Montréal, a déclaré, hier après-midi, au cours de la brève collation des grades de la Faculté de médecine, dans la salle du conseil de cette faculté, que l'Université était surtout riche de coeur et d'esprit et que cette richesse morale compensait la richesse matérielle qui lui faisait défaut. Mgr le recteur offre ses félicitations et ses voeux de succès aux trente-cinq nouveaux médecins qui prêtèrent le serment d'usage et reçurent leurs diplômes de ses mains.

Le Dr Harwood

Dans son allocution, le doyen de la Faculté, le Dr Louis de Lotbinière Harwood a déclaré qu'à cause de la dureté des temps la morale de la profession médicale paraît menacée.

"Je suis sûr, ajouta-t-il, que ce n'est pas parmi ceux à qui nous avons accordé des diplômes. Ce n'est pas parmi les nôtres, je veux en être sûr, que l'on trouve de ces faiblesses de caractère. Il faut que vous soyez convaincus qu'on n'entre pas en médecine avec l'idée de faire fortune. Mais la profession médiacle apporte avec elle un cortège entier de joies et de consolations, qui seront le prix de vos efforts, dans la vie."

MM. les docteurs Télesphore Parizeau, directeur des études de la Faculté de médecine, et Emmanuel Persillier-Benoit, le secrétaire, assistaient également à cette cérémonie.

On trouvera ailleurs la liste des diplômés et des prix.

Le feu détruit un yacht de $10,000 sur le lac S.-Louis

(Du correspondant de la PRESSE)

Lachine, 10 — Le yacht "Hooya" appartenant à M. Thomas-H.-H. Molson, du "Royal St. Lawrence Yacht Club", Dorval, a été détruit par le feu, vers 8 h., hier soir, lorsque le réservoir à essense a fait explosion. Charles Creighton, un des propriétaires, était seul à bord, en ce moment, et il fut secouru par les occupants d'un yacht du club. Le yacht détruit par le feu valait environ $10,000.

D'après les informations obtenues par les membres du "Royal St. Lawrence Yacht Club", hier soir, le yacht était près du quai de Pointe-Claire, quand l'explosion se produisit. Après avoir secouru Charles Creighton, on laissa le yacht à la dérive et le courant l'entraina vers Dorval et les îles de Caughnawaga, où il s'échoua sur les battures, vers 9 heures.

Le feu ayant été aperçu de plusieurs endroits, le capitaine Angus Nucksie, du département de feu de Lachine, monta dans un yacht avec un employé de la "Boat Builder Co.", apportant aussi un extincteur chimique pour tenter d'éteindre les flammes, mais le yacht était pratiquement détruit à ce moment-là.

Les résidents de Dorval, Lachine, Châteauguay et Caughnawaga ont pu voir facilement le yacht en flammes au milieu du lac S.-Louis, jusqu'à sa destruction complète.

Le yacht "Hooya" était bien connu dans les cercles nautiques. Il portait deux mâts et était équipé d'un moteur à essence auxiliaire. Il avait été construit en 1928, à Oakville, Ont., et mesurait 43 pieds par 13.

L'avenue des Pins

Le pavage de l'avenue des Pins entre les rues Drummond et Côte-des-Neiges, sera parachevé bientôt, suivant la promesse faite à l'hôtel de ville hier après-midi, après que l'exécutif eut consenti une appropriation en vue de ce travail.

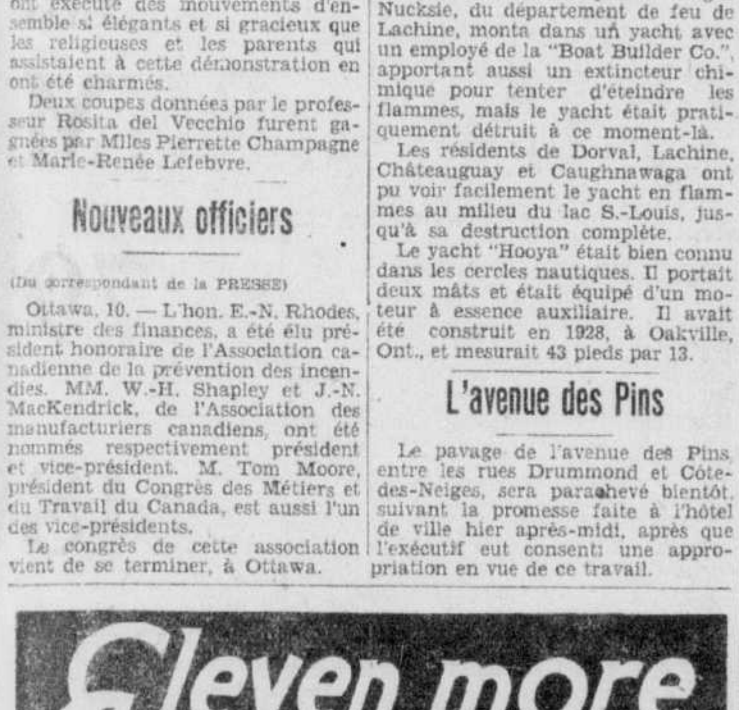

En Français
"Une Heure Près de Toi"
"Oh! Paris"
"Veillée Chez Ladébauche"

Pour l'apprécier il faut l'entendre!

Au lieu de décrire ce disque nous préférons vous faire qu'une suggestion . . . *allez l'entendre!* Ainsi seulement pourrez-vous apprécier la gaie et entrainante interprétation que la London Novelty Orchestra apporte à cette populaire chanson, qui sera demain sur toutes les lèvres. Allez l'entendre chez votre marchand de Disques Victor.

Disques Victor

Victor Talking Machine Company of Canada Limited—Montreal

Qui supportera la commission industrielle?

Un subside de $10,000 serait insuffisant; il faudrait au moins $50,000.00.

Le sort de la commission industrielle de Montréal sera décidé lundi prochain au cours d'une assemblée conjointe du bureau de direction du Board of Trade et du comité industriel du Board of Trade, annonçait hier après-midi M. Stanley Cook, secrétaire du Board of Trade.

Le comité exécutif de la ville de Montréal a promis un subside de $10,000.00 pour le maintien d'une commission industrielle mais, dans les milieux intéressés, on prétend qu'une commission de ce genre ne peut donner de résultats qui vaillent sans un budget qui s'élève au moins à $50,000.00. A ce sujet on cite le cas de la ville de Toronto qui, bien que de moitié moins considérable que Montréal, dépense annuellement environ $75,000.00 pour le maintien de sa commission industrielle. Le point à décider sera donc: "Est-ce que les corps publics sont capables de défrayer les frais supplémentaires d'une semblable organisation et sont-ils disposés à le faire?" "Les banques, les manufacturiers, le Board of Trade et les compagnies d'utilité publique voudront-ils se charger de ce fardeau additionnel?" Et l'on fait remarquer, toujours dans les cercles intéressés que, si tout le monde profite du travail accompli par la commission industrielle, on ne voit pas pourquoi tout le monde ne serait pas appelé à en payer les frais, par l'intermédiaire de la ville qui perçoit leur argent.

Les représentants

En tous cas, le point sera décidé lundi après-midi, au cours d'une assemblée où se rencontreront les membres du bureau de direction du Board of Trade et des représentants de toutes les branches principales de l'industrie, M. Walter Molson, Geo.-K. Beddoe, P.-S. Gregory, T.-W. Harvie, E.-N. Howell, Mendoza Langlois, J.-L. Lawson, A.-W.-L. MacCallum, Allan-M. Mitchell, W.-P. O'Brien, P.-C. Schaefer et R.-N. Watt.

Selon les renseignements recueillis, la commission industrielle n'aura pas le temps de faire le travail nécessaire pour soumettre ses vues à la conférence impériale d'Ottawa, même si l'on décidait de l'organiser immédiatement.

Augmentation du coût des permis

A la réunion du conseil de lundi prochain, le Comité exécutif recommandera l'augmentation du coût de plusieurs permis, d'abord parce qu'il devient nécessaire d'accroître les recettes municipales et ensuite parce que dans certains cas, les frais de collection sont plus élevés que le montant encaissé des contribuables.

Le projet de règlement stipule que les permis pour laitiers et boulangers seront portés de $5 à $10; ceux des magasins de tabac, cigares, fruits, etc, de $1 à $5; ceux des clubs, tavernes, cafés, cercles, etc, de $2 à $5; ceux des "distributeurs automatiques" (slot machines), de $2 à $10.

Ce projet de règlement n'ayant été adopté que le 30 mai 1932, ne sera pas adopté dès lundi prochain, en ce qu'il doit s'écouler un délai de trente jours entre la date de son adoption par le comité exécutif et sa confirmation par le conseil municipal, sauf pour les projets de règlements d'emprunt, dont le délai n'est que de huit jours.

Les amendements qu'on projette d'apporter au règlement no 432 comportent également du nouveau concernant le colportage et certaines plaques de voitures. On lit notamment que "le permis accordé à un employé de colporteur, de solliciteur, de revendeur ou de commerçant ambulant est transférable, pourvu que ledit transfert soit approuvé par le directeur du service de police".

Dans le cas du commerce de pétrole, toute personne, compagnie ou corporation devra obtenir de la ville une plaque ou licence qui sera affichée sur chaque voiture, et cette plaque coûte 25 cents.

Avis de sécurité

"Personne n'est autorisé à solliciter des annonces pour une publication de la Ligue de sécurité de la province de Québec, déclarait hier M. Arthur Gaboury, secrétaire général de cette Ligue. Nous avons appris qu'une ou plusieurs personnes sollicitaient des annonces pour un livret que la Ligue de sécurité publiait, disaient-ils. La Ligue ne publie actuellement aucun livret contenant des annonces et elle n'a jamais autorisé qui que ce soit à recueillir des annonces".

Mort subite

M. Joseph Potvin, 64 ans, 1272 est, Marie-Anne, est décédé subitement dans un tramway du circuit Mont-Royal, hier après-midi, à l'angle de la rue précipitée et de l'avenue De Lorimier.

M. Potvin s'affaissa en descendant du tramway. Le conducteur se porta à son secours et l'on manda l'ambulance. L'interne de l'hôpital Notre-Dame ne put que constater la mort en arrivant auprès de M. Potvin. Le lieutenant Gratton, du poste numéro 19, fit enquête. Le cadavre a été transporté à la morgue où un verdict de mort naturelle a été rendu. Le défunt a succombé à une syncope.

Votre Choix!
AUCUN DES 3 MOBILIERS ILLUSTRES CI-DESSUS
$59
Ce Soir et Samedi
Seulement
$5.90
COMPTANT

Un ameublement de trois pièces pour seulement $177

Ouverts ce soir et demain soir

MOBILIER DE CHAMBRE

Ce joli mobilier comprend cinq meubles: Bureau, Vanité, Chifforobe, Lit double et Siège de vanité. Le plus bas prix annoncé à Montréal pour un mobilier de cette qualité. —Tel qu'illustré

Autres belles valeurs à $73.50, $99.50, $125, $129, $149, $169.

MOBILIER CHESTERFIELD

Il comprend un chesterfield et deux fauteuils très confortables. Choix de plusieurs couvertures importées, absolument exclusives à Valiquette. Nouveaux repps avec revers des coussins en tapisserie.

Autres belles valeurs à $69, $85, $94.75, $108, $115, $127.75, $135.

MOBILIER DE SALLE

Voici un mobilier de salle à dîner complet, d'un riche fini noyer antique. Il comprend Buffet, Cabinet, Table à rallonge, Fauteuil d'hôte et cinq Chaises — neuf meubles d'une sobre élégance.

Autres belles valeurs à $73.75, $98.50, $109, $139, $159, $169, $185.

NOUVEAUX MEUBLES D'ETE EN JONC NATUREL

Pour l'extérieur comme l'intérieur!

Ces jolis meubles deviennent de plus en plus populaires ! Très résistants, quoique très légers, ces meubles peuvent servir à l'extérieur comme à l'intérieur. La pluie même ne les endommagera pas. Insurpassables comme confort.

Prix modérés !

Voyez plus bas !

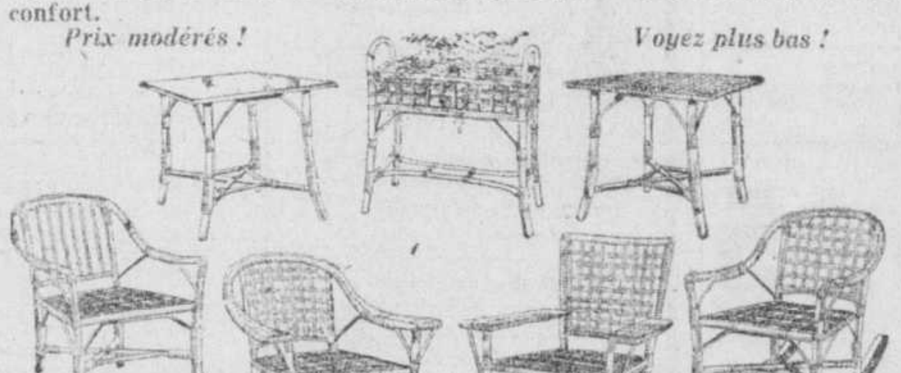

FAUTEUILS $5.95 à $12.25

TABLES $4.50 à $8.85

BERCEUSES $6.75 à $10.50

Nouveau Mobilier de Fibre, 4 Meubles

Meubles de fibre, merveilleusement bien finis, bras de forme rustique. Riche fini deux nuances, sièges "automobile" recouverts de cretonne

(L'ensemble comprend sofa, fauteuil, berceuse, table ovale)

$23

Un Nouveau Bas Prix sur le Fameux

Poêle "La Salle"

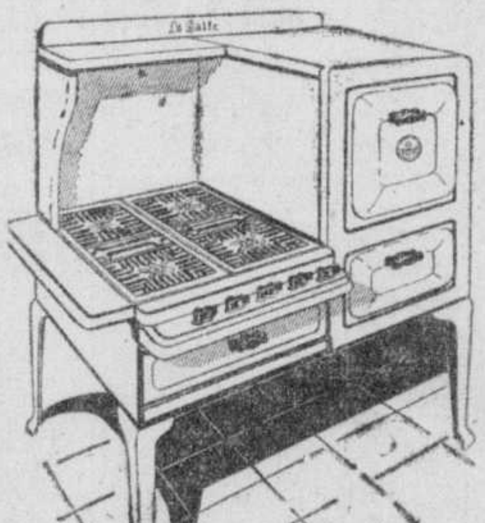

En vente à

$59

Anciennement $85, plus tard réduit à $69, l'achat d'un char entier de ces poêles nous permet de les offrir maintenant à $59. Ce poêle à gaz est sans contredit le plus commode que l'ingéniosité moderne ait encore produit. Il possède toutes les qualités d'un poêle de $100. Grand fourneau isolé, brûleurs "Even-Heat", fourneau à griller, tiroir à ustensiles. Tout blanc, ou choix de trois combinaisons de couleurs.

GLACIÈRES de FAMILLE

En bois franc, spacieuses, les pattes diffèrent un peu de l'illustration ci-contre. $9.95

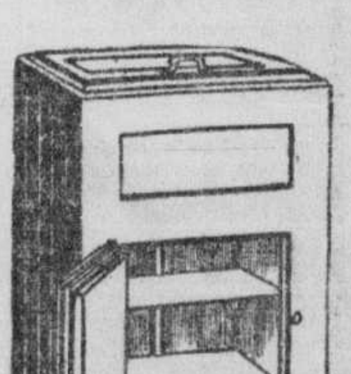

Chaises Véranda

$2.45

Complète avec pied tout en bois, mais sans canapés.

Magasin Principal:
915 Est.
Ste-Catherine

N.G. Valiquette LIMITÉE

LES PLUS GROS MARCHANDS EXCLUSIFS DE MEUBLES A MONTREAL

Succursales:
6905, St-Hubert
4470, Wellington

CLASSIFICATION ET TARIF

Accord. de pianos	37	Calendriers	47	Machineries	87
Achats de créanc.	96	Camionnage	45	Mag. à louer	30
Acc. d'autos	70	Cartes postales	49	Maisons à louer	28
Adoption	38	Chambres à louer	19	Maisons à vendre	104
A échanger	64	Chambres dem.	20	Mais. c. à louer	31
Agences dem.	6	Chambres et pen.	21	Mais. camp. dem.	105
Agents demandés	5	Ch. et pens. dem.	22	Maisons dem.	103
A louer	17	Ch., pens. d'enf.	23	Mais. m. à louer	29
Ameublements	77	Ch., pens. d'été	24	Manufact. à louer	32
Animaux	69	Ch., pens. d'été d.	25	Matér. de cons.	88
Agences de Plac.	7A	Chan. pour chan.	50	Mot. et Yachts	89
Appts à louer	15	Chevaux et voit.	81	Objets perdus	62
Appts à vendre	100	Coiffeuses	11	Objets trouvés	63
Appts demandés	14	Collection	51	Occasions d'aff.	117
Appts m., à louer	16	Comm. à vendre	52	Oeufs et volailles	90
Argent à prêter	98	Cottages à louer	36	On dem. à ach.	68
Argent demandé	97	Cottages à vend.	102	On dem. à louer	13
Argenterie, Nickel	30	Cottages demand.	101	Pension, chasse	36
Art. de ménage	78	Cours, fem., filles	10A	Peintures	90A
Articles de sport	76	Démolisseurs	82	Prod. de beauté	63A
Associés demand.	7	Disparus	64	Professeurs	64
Autos-Camions	72	Divers	55	Pos. dem. femme	2
Autos à louer	73	Echanges, divers	56	Pos. dem. homme	1
Autos à vendre	71	Ecoles de métiers	9	Profession	114
Autos demandés	74	Eff. bur. et mag.	83	Prop. c. à vend.	106
Aux Malades	40	Elèves demand.	3	Radios	95
A vendre, divers	75	Electrolyse	67	Rembourrage	65
A vend. ou échang.	95	Entrepreneurs	53	Règlements dettes	59
A vend. ou à louer	96	Emmagasinages	58	Réparations	66
Aviation	41A	Fam., filles dem.	10	Rés. d'été dem.	34
Avis de respons.	41	Fermes d'élevage	112A	Salle à louer	35
Bateaux et Engins	42A	Formation de soc.	59	Serv. domestique	12
Bicycles, Motos	79	Fourrures	84	Suggestions	74A
Bijouteries	42	Garages à louer	27	Terrains à vendre	110
Blanchissage	0	Gramophones	85	Terrains à louer	108
Bois et charbon	86	Ham., garç. dem.	8	Terrains dem.	109
Boutons, plissage	43	Hôp. de poupées	50A	Terres à vendre	112
Brevets	44	Hôpitaux privés	60	Terres à louer	113
Broderies	78A	Hôtels et Voyag.	60A	Terres demandées	111
Buanderies	45	Informations	61	Transports	67
Bureaux à louer	18	Inst. de musique	26	Vêtements	92
Cadres et Miroirs	48	Leçons demand.	4		

FIANÇAILLES, NAISSANCES, PROCHAINS MARIAGES, REMERCIEMENTS, INHUMATIONS, SERVICES ANNIVERSAIRES, IN MEMORIAM — 3 centins par mot avec minimum de $1.00 par insertion.

AVIS DE DECES, 3 centins par mot avec minimum de 50c par insertion.

EMPLOIS DEMANDES, 3 centins par mot avec minimum de 30c ou 10 mots par insertion.

TOUTES AUTRES ANNONCES CLASSEES, 3 centins par mot avec minimum de 45c et de quinze mots par insertion.

EN-TETES EN NOIR, $1.00 par insertion pour une ligne en caractère gothique 8 points (24 points à la ligne). L'annonce elle-même 3 centins du mot.

Ce tarif n'est que pour du comptant.

Montréal, 30 juin 1927, la "Presse".

DEMANDES

0 BLANCHISSAGE, MENAGE, ETC.

BLANCHISSAGE, tapissage, peinture, ouvrage fait par expert, prix spécial pour 15 jours seulement. CAlumet 1870. 0—198-4

BLANCHISSAGE, peinture, tapissage, intérieur, extérieur, ouvrage garanti. Harbour 9745. 0—199-3

BON TAPISSEUR, 3.00 par appart., plafond lavé et blanchi 1.50. Ouvrage garanti. CHerrier 6165. Savard. 0—

PEINTRE maison, chambre, plafond lavé, blanchi, tapissé, 3.00. Geoffrion, AM. 8894. 0—198-3

PEINTURES extérieures et intérieures, blanchissage, tapissage par des experts, très bas prix. Cherrier 3440. 0—200-3

PLATRIER demande réparations de tous genres plastrage, blanchissage, ciment, aussi peinture et tapissage, très bon marché. S'ad 7534 Boyer. CAl. 8452J. 0—198-6

VOUS trouverez entrepreneur menuisier, réparations tous genres, heure ou contrat. Ouvrage garanti. CHerrier 5211. 0—200-2

VOUS trouverez entrepreneur peintre, tapisseur, blanchisseur, aucune offre raisonnable refusée, garanti. Amherst 2820. 0—

1 POSITION DEMANDEE HOM.

BOUCHER demande ouvrage, 5 ans d'expérience. 5281 Rivard, DOll. 8852. 1—

CHAUFFEUR, 12 expérience, désire position sur truck ou char privé; références. 6727 Alma, CRes. 9936. 1—200-2

CHAUFFEUR désire position sur char privé ou camion. Cherrier 8081. 1—

COUPLE demande conciergerie, gardera maison de commerce, jardinier, homme qualifié, références. 4230 St-Denis, Belair 1971. 1—200-2

DESSINS, décoration, enseignes, travail garanti. Expérience de 30 ans. Appelez AMherst 2681. 1—

HOMME marié, sans enfant, comme concierge. Parlant les 2 langues. Bonnes références. 2112 Beaudry. 1—

HOMME de moyen âge, prendrait comptabilités privées le soir. 12 ans employé à la même firme. 30 ans d'expérience. Ecrire 3934 St-Denis, appt 3. Tél. Dupont 0821. 1—200-1

HOMME connaissant l'anglais comme le français, ayant expérience de banque, ayant été durant les dix dernières années, gérant du personnel d'une importante firme de Montréal, ayant fait un cours de ventes, cherche emploi dans institution canadienne dans le but de se créer un avenir. Sérieux, honnête, ambitieux. Ecrire Casier 449, La Presse. 1—

HOMME désire position, gardien, commis bar, ouvrage général, deux langues, fournira garantie. 1481 Demontigny est. 1—

JEUNE homme désire position café ou taverne ou pour aider sur truck. Am. 8068. 1—200-2

SURINTENDANT dans les appareils de chauffage et de plomberie, aussi maître-mécanicien de vingt ans d'expérience. Ecrire à case 452 la Presse. 1—

2 POSITION DEMANDEE FEM.

BONNE femme journée pour ménage. CHerrier 3058. 2—

BONNE femme fiable, forte, honnête, désire ouvrage dans maison privée ou maison de chambres en pension. Tél. CH. 4173. 2—

BONNE femme forte demande ouvrage à la journée, bon marché, téléphone CH. 4173. 2—

CUISINIERE bourgeoise, références. CLairval 2739F. 2—200-2

DAME désire position comme garde-malade. Crescent 3886. 2—

DAME désire ouvrage maison privée ou religieuse, références. 1919 Maisonneuve. 2—

FEMME de ménage demande journée ou demi-journée. FRontenac 2624. 2—

FEMME de journée désire ouvrage, références. HAr. 4751. Mme Pierre. 2—

FILLE désire emploi dans maison privée. HA. 5856. 2—

FILLE d'expérience, bonnes références, désire position dans maison privée. Tél. Cher. 1691. 2—

FILLE désire s'engager chez personne seule. S'ad. 4360 St-André. 2—

JEUNE FILLE désire position dans maison privée. Amherst 7325. 2—

JEUNE FILLE de campagne avec références, désire position dans maison privée. Crescent 9367. 2—

JEUNE fille désire position, petite famille, personne seule. Pla. 6756. 2—

STENOGRAPHE bilingue, compétente, références, désire position, petit salaire. DOllard 6928. 2—198-5

TRES BONNE femme générale, sachant tout faire, bonnes références. Wil. 7449. 3591 Duluth. 2—

3 ELEVES DEMANDES

A BAS les sténographies impraticables, apprenez de l'auteur même, en trois mois, l'incomparable sténographie bilingue Perrault-Duployé. Cours à l'Institut ou par correspondance. 322 Sténographes judiciaires, 29,003 diplômes octroyés. Institut Sténographie Perrault, 2 Ouest, Avenue des Pins, Montréal. PLateau 2950. Prospectus. 3—62-N.O.

COURS gratis individuels, chant, piano, pour l'été, commençant 27 juin. Inscription 1.00, élèves avancés ou commençants. Donnera récital en septembre. Studio, 5070 Garnier, près Boul. St-Joseph. 3—

PROFESSEUR René Savoie, I.C., I.S., B.A., B.S.A., brevets cours classique, commercial. 1440 Ouest Sherbrooke, PLateau 6717. 3—72-1 m M.j.v.

COLLEGE Commercial [illegible], 3415 St-Denis. HArbour 3628. Anglais, sténographie, comptabilité. Aussi télégraphie commerciale et chemin de fer. Cours individuels, jour et soir. Prospectus gratuit. Ouvert tout l'été. 3—156-26

5 AGENTS DEMANDES

VENDEURS DEMANDES, bonne opportunité pour quelques hommes qui possèdent l'ambition de s'établir dans un commerce à leur compte. Clientèle établie. Profits assurés de $25.00 à $30.00 par semaine au début. S'adresser entre 4 hres et 8 hres p.m., à R. Desnoyers, c/o Compagnie J.-R. Watkins, 940 Des Inspecteurs. 5—10,14

7 ASSOCIES DEMANDES

ASSOCIE cuisinier demandé avec petit capital pour café, restaurant. 4551 Notre-Dame Ouest, tél. Westmount 1535. 7—

ASSOCIE demande position très intéressante, ouvrage à l'année, $800, [illegible]. Ecrire Casier 454 La Presse. 7—

ASSOCIE demandé ayant capital de $3,000.00 à $5,000.00, dans un commerce établi et bonne position assurée. Ecrire casier 436, la Presse. 7—198-1

8 HOMMES, GARÇONS, DEM.

BARBIER demandé pour vendredis et samedis, toutes les semaines. 5917 St-Denis. 8—

BARBIER demandé immédiatement. S'adresser 1620 Amherst. 8—

BARBIER de 1ère classe, demande aussi coiffeuse. 1016 Laurier Ouest. 8—

BON polisseur sur cuivre. 1651 Parc Lafontaine. 8—

2 BONS VENDEURS pour travailler sous la direction d'un gérant d'équipe, dans les lignes suivantes: Radio, Frigidaire, Laveuse, Balayeuse et Brûleurs à l'huile. Sollicitant nos clients actuels et d'autres prospects. Nous vous donnerons les instructions au complet. Si vous avez la moindre habilité de vendre, nous pourrons vous faire une proposition intéressante. Adressez-vous en personne entre 9 et 10 heures, samedi matin, à M. Raymond, Harvey Co., 735 Ste-Catherine O. 8—

8 HOMMES, GARÇONS, DEM.

BON barbier demandé à 50A Blvd Lévesque, L'Abord-à-Plouffe. 8—

BOUCHER d'expérience demandé. 2735 Ontario. 8—

CAISSIER demandé, temporairement, mentionnez salaire et expérience. Casier No 105, 1415 Bleury. 8—200-2

GAGNEZ $5 à $25 par jour. Ecrivez à Javelle Powder Mfg. Plan Hull, Que. 8—

HOMMES avec bonne éducation pour ouvrage spécial et permanent, bonne rémunération. Ecrire Casier postal 63, Station T. 8—200-2

DEUX HOMMES de bonne apparence pour position permanente, 2 à 6 hres. 303 édifice Amherst. 8—200-2

HOMMES expérimentés demandés, pour couper les sous-vêtements en rayon, pour dames. Ecrire à case 457 La Presse. 8—200-2

JEUNES hommes demandés, quatre, ouvrage extérieur, bon salaire en commençant, hommes fiables. 327 Dorchester Est. 8—199-3

LA PLUS GRANDE ORGANISATION de ventes au Canada, ouvrant un département de brûleurs à l'huile automatiques, désire s'assurer les services d'hommes d'expérience pour la vente du fameux brûleur à l'huile automatique "Peso". Salaire et commission. S'adresser à M. Vallquette, Cie P. T. Legaré Ltée, 1290 rue Amherst. 8—199-3

ON demande un menuisier-charpentier. S'ad. immédiatement 2138 rue Charlevoix, Pointe St-Charles. 8—

SOLLICITEURS vendeurs demandés avec références, pour maison importante, position d'avenir. A 9.00 matin, 408 Ste-Catherine Est. 8—200-2

VENDEUR pour la ville demandé pour vendre produits recommandables. Forte commission. S'ad. vendredi et samedi de 4 à 6 p.m., chambre 149, Imm. Balfour. 8—200-2

VENDEUR de chapeaux expérimenté demandé pour la province de Québec. Devra avoir un auto. Ma Belle Hat Co., 445 rue Ste-Hélène. 8—

VENDEUR pour la ville ou la campagne, doit avoir d'excellentes références. Casier 442 La Presse. 8—198-3

VOYAGEURS à commission pour side-line important. Voyageurs pour communautés. Généreuse commission. 2104 Rachel. 8—200-2

9 ECOLES DE METIERS

A BAS PRIX, apprenez le métier de barbier, termes faciles. Commission payée en apprenant; diplôme, position. Ecole Moler, 914 St-Laurent. 9—198-6

APPRENEZ automobile. Soyez protégé. Ecole Fédérale Enregistrée. — Automobile double contrôle, licence garantie. Diplômes accordés. Leçons privées pour dames. 1621 St-Denis. Tél. HArbour 5518. 9—196-5

APPRENEZ automobile, la plus vieille école, cours mécanique, licence obtenue. Leçons privées pour dames. 2251 Delorimier. Téléphone Amherst 2332. 9—204-N.O.

AVONS besoin 36 barbiers. Apprenez sans délai. Enseigné par expert. Quelques semaines suffisent. Faut remplir cette demande. Cours réduit pour les premiers. Information: Arthur Moreau, 930 St-Laurent. 9—198-6

DEUX jeunes hommes ambitieux pour apprendre le métier de barbier. Adressez-vous à M. Déchêne, 1107 St-Laurent. 9—198-6

10 FEMMES, FILLES, DEM.

BONNE modiste de chapeaux demandée 1259 Mt-Royal Est. 10—

CONTREMAITRESSE d'expérience, pour buanderie, bilingue. S'ad. personnellement Buanderie Frontenac, 1726 Poupart. 10—

FAISEUSE de boutonnières Reece sur mackinaws et gilets en cuir expérimentées demandées. S'adresser à The T. Eaton Co. Ltd. 2050 Bleury. 10—200-3 h

FAISEUSE de poches de pantalons expérimentée demandée. The T. Eaton Co. Limited, 2050 Bleury. 10—200-2h

FAUFILEUSES de canevas expérimentées dans les "coats" d'hommes. S'ad. S. Rubin Ltd., 5ème étage, 2050 Bleury. 10—10,13

FEMMES demandées pour laver les planchers demain. Hôtel Iroquois, 454 Place Jacques-Cartier. 10—

FILLE de lunch pour servir les tables avec expérience. 1333 Craig Est. 10—

FILLE pour servir aux tables, expérience. Center Café, 5718 Parc Ave. 10—

FILLE pour émailler, manufacture bijouteries. 915 rue St-Alexandre. 10—

FINISSEUSES expérimentées dans les robes de soie. Royal Dress Co., 10ème étage, immeuble Sommer. 10—

JEUNE FILLE demandée pour ondulation à l'eau avec 2 ou 3 ans d'expérience. Wanters Beauty Studio, 1138 Ste-Catherine ouest. 10—200-2

JEUNE vendeuse pour vendre pop corn au comptoir 10.00 congé le dimanche. 1697 Mt-Royal. 10—

LA SPENCER Corset demande 5 représentantes bilingues, rémunérateur. Mme H. Holmes, 3464 Ave Delorimier. AM. 7260. 10—

4 LOGEMENTS à louer, nous fournissons ouvrage à l'année pour filles expérimentées dans les [illegible], les boutons. Adressez 3193 rue Rouville. 10—

OPERATRICE avec expérience dans les robes de soie. Nomode Dress, 1193 Carré Phillips, 7ième étage. 10—199-2

OPERATRICES pour assembler chemises fines d'hommes. Beaucoup d'ouvrage, ouvrage continuel. Inutile se présenter sans expérience. Biltmore Shirt, 2375 Boul. St-Laurent. 10—200-3

OPERATRICES expérimentées pour [illegible]. L'expérience est indispensable. Se présenter immédiatement. Majestic Garment, 3484 rue St-Laurent. 10—

OPERATRICES expérimentées dans les "coats" d'hommes. S'ad. S. Rubin Ltd., 2050 Bleury, 5ème étage. 10—10,13

PRESSEUSES avec expérience dans les robes de soie et laine. National Waist, 4520 Clark. 10—

PRESSEUSES demandées pour chemises fines d'hommes. Beaucoup d'ouvrage, emploi continuel. Inutile se présenter sans expérience. S'adresser Biltmore Shirt, 2375 Boul. St-Laurent. 10—200-3

SERVANTE de tables demandée, parlant les 2 langues, expérience. 1836 Ontario est, près Papineau. 10—

VENDEUSE pour vendredi soir et samedi, avec beaucoup d'expérience dans le département des corsets. Greenberg, 6775 St-Hubert. 10—

10A COURS, FEMMES, FILLES

APPRENEZ le cours [illegible] pour manufacture de robes, couture, manteaux, grading, enseignement. CHerrier 4237. 10A—200-2

11 COIFFEUSES

A BAS petit salaire. Prix spécial coiffure, culture de beauté enseignées par experts. Salon Marcel, 2 Ste-Catherine Est. 11—196-6

A BAS PRIX, Académie coiffure, cours complet 15.00, diplôme garanti, position, termes faciles. Jour, soir. Coiffure gratis. 2005 Chambly, près Ontario. CLairval 3132. 11—110-N.O.

COIFFEUSE demandée désireuse se placer à son compte, pas loyer à payer, bonne place pour prendre ses [illegible]. 5380 St-Laurent. 11—

COURS coiffure, salaire en apprenant, coiffure gratis. Salon Videau, 74 Ste-Catherine Ouest, près théâtre des Arts. 11—51-396

NOUVELLE méthode cours complet, huit jours, position, faisons permanent, croquignole, 3.00, modèles demandées. Appelez Mme Blanche, Harbour 9745. 11—195-3

SALON DE COIFFURE installé, à louer. Coin rue Bon Marché. 502 Duluth Est. MArquette 6690. 11—

12 SERVICE DOMESTIQUE

BONNE SERVANTE demandée. 5136 Boul. Décarie, appt 14. 12—

BONNE générale sachant cuisine pour campagne, références. 346 Ave Outremont. 12—

BONNE servante générale pour 2 personnes honnête, références exigées. Centre, 7 et 9 hres soir. 623 Duluth Est. 12—

BONNE servante, références exigées, s'ad 5046, Ave. du Parc. 12—

COUPLE prendre soin d'une maison, logement et petite rémunération. 436 Sherbrooke Est, après 6 hrs. 12—

FILLE demandée pour ouvrage général, domestique parlant les 2 langues. 1894 Rachel. 12—

JEANNE MANCE 3071, on demande une femme ou fille respectable, quelques heures d'ouvrage, nourrie, couchée, bon chez soi. Har. 0687. 12—

JEUNE FILLE demandée pour aider au ménage. 3.00 par semaine, pas d'enfant. 1103 St-Denis. 12—

JEUNE FILLE demandée, entre 25 et 30, soins d'enfant et de ménage. 343 Ste-Marguerite. 12—

SERVANTE pour ouvrage général dans petite famille avec enfants, références. 20.00 par mois. 3909 St-Denis. 12—

SERVANTE, ouvrage général et cuisine, références, devra aller à la campagne jusqu'à novembre. 704 Davaar, Atl. 4586. 12—

A LOUER

13 ON DEMANDE A LOUER

PETIT entrepôt avec facilités de bureau et cour, loyer bas et central. Boîte 448, La Presse. 13—200-2

15 APPARTEMENTS A LOUER

APPARTEMENT Marie Marthe, 5-6 pièces, moderne, meublé ou non, frigidaire, accommodation garage, concierge. 224 Blvd St-Joseph est. 15—8,10

BONS appartements modernes, une à six pièces, dans les meilleures parties de la ville. Société Nationale de Fiducie, 55 St-Jacques Ouest. HArbour 2165. 15—10,13

BOULEVARD St-Joseph Est, 1650, cinq pièces chauffées, frigidaire, incinérateur, coin de rue, à bonne conditions. 15—196-3

DELORIMIER 3435, près Sherbrooke, 4 pièces, chauffé, lumière payée, loyer, balcon, $30.00. FAlkirk 1222. 15—

J.-T.-Z. PATENAUDE

Bureau: 5046 Avenue du Parc. Tél. DOllard 4545, le soir, DOllard 6962. Appartements modernes, toutes parties de la ville. $30.00 et plus. 15—192—26 bF

ST-DENIS, 3431, près Sherbrooke, appt neuf, meublé ou non, eau courante. Conditions avantageuses. Tél. LAncaster 4539. 15—199-3

16 APPTS MEUBLES A LOUER

ALLEZ 3748 Laval, 3 pièces, bien propre, meublées, chauffées, éclairées, lingerie fournie, 7.00 par semaine. PLateau 1867. 16—

A LOUER, appartements meublés, téléphone, gaz, électricité compris, bas prix. 1234 Wolfe, près Ste-Catherine. 16—198-4

APPARTEMENTS Castle, 5249 ave du Parc, une et deux chambres meublées, gaz, lumière, bain inclus. 16—91-N.O.

APPARTEMENT meublé, une ou deux pièces, gaz, éclairage payés. S'adresser à 1880 St-Hubert. 16—

AVENUE DUROCHER 3433; Park Ave. 3519; chambre, cuisinette, ménage fait, $3 et plus, gaz gratis. 16—197-5

BOUL. ST-JOSEPH 400, bel appartement, 1 pièce, gaz, éclairage payé, concierge. Plateau 0952. 16—

COIN DeLaroche et Mont-Royal, appartement simple, richement meublé avec commodité. CHerrier 7122. FRontenac 9089. 16—8,10

DE BULLION 3430, près Sherbrooke, petits appartements, meublés, neufs, célibataires ou couples sans enfants, modernes, chauffés, taxes payées, eau chaude, loyer 20.00 à 25.00. Canadiens préférés, 2 à 7. Clairval 6383W. 16—200-2

DUROCHER 3431, une pièce avec cuisinette, chambre de bain, gaz, électricité fournis, service concierge. S'adresser 3455 Durocher, appart. 11. 16—6,8,10

DUROCHER 3570, une, 2, 3 chambres meublées, bain cuisinette dans chaque appt, gaz, électricité payé, 5.00 en montant. 16—

FAMILLE française désire personnes distinguées, possède 2 pièces, avec balcon, cuisinette, bas prix. 1759 St-Christophe. 16—

LAVAL 3644, appt meublé, grand salon, face carré St-Louis. Bon marché. Lancaster 6819. 16—

LE CHENIER, 356 Lagauchetière Est, 1 ou 2 pièces, chambre bain, eau chaude, gaz et lumière gratuits; payable mois ou semaine. Harbour 0455. 16—200-2

MENTANA 3635, 1 pièce, cuisinette, eau courante, gaz, électricité, téléphone gratis, $4 à $7, semaine. 16—

MOUNTAIN 1438, voisin Ogilvy, meublés neufs, 3.00 à 8.00 par semaine, gaz, électricité compris, concierge. 16—196-6

ONTARIO Ouest, 158, une pièce meublée, cuisinette, gens respectable, seulement $4, et plus, concierge. 16—198-4

PARC AVE 5714, appts meublés à louer, 3 et 5 pièces, nouvellement décorés, non meublés si désiré. S'ad. concierge. 16—8,10

2510 ST-DENIS, meublé, boudoir, chambre, bain, cuisine, avec grande galerie, $30.00. 16—199-4

ST-DENIS, 3925, près Roy, 1 appt avec cuisinette, lavabo, gaz, 2.75, semaine. Harbour 4928. 16—199-2

ST-HUBERT, 1150-1164, nouveaux appts, chacun, cuisinette, eau chaude, armoires, baignoire, douche, balcon, solarium. 16—196-6

SHERBROOKE Est, 22, près St-Laurent, une et 2 pièces meublées, cuisinette, $4, et plus, concierge. 16—198-4

SHUTER 3436, maison neuve, une pièce avec cuisinette, chambre de bain en tuile, frigidaire, service concierge. 16—6,8,10

UN OU 2 appts chauffés, cuisinette, gaz, électricité, eau chaude, téléphone. 185 Sherbrooke est. 16—199-2

UN ET DEUX appartements meublés, gaz, électricité, téléphone. S'adresser à 6707 Charlevoix. 16—199-2

2 et 3 PIECES meublées, chauffées, gaz, électricité, téléphone. 4616 St-Denis. Téléphone HArbour 9738. 16—

17 A LOUER

MONT-ROYAL Est 1276, deuxième, conviendrait salle à dîner, manufacture, bureau, etc., 45.00 chauffé. 17—199-2

19 CHAMBRES A LOUER

A BAS PRIX, chambre devant, piano, gaz, téléphone, lavabo, garde-robe. 3870-3880 St-Denis. 19—

A BAS PRIX petite, grande chambres, poêle à gaz, tranquille, 2.50, 3.50, téléphone. 1562 Amherst. 19—

A BAS PRIX petites, grandes chambres en avant, ensoleillées, poêle à gaz, bain, confort tranquille, respectable. 1.75, 2.00, 2.25, 2.50, 3.00, 3.50, 4.00. 1006 St-Laurent, 1618 St-Dominique, 338 Lagauchetière, près St-Denis, 1618 St-Timothée. 19—

A BAS PRIX, chambre, droit à cuisine, eau chaude. 1394 Sherbrooke Est. Ch. 2082. 19—

ALLEZ 1192 St-Hubert, grande, petite chambres, confort moderne. Prix 2.00 et 4.00. Pas d'affiche à la porte. 19—

ALLEZ 223 Sherbrooke Est, grande chambre en avant avec gaz. Aussi autre tranquille. Bas prix. 19—

A LOUER moyenne chambre convenable pour couple, gaz, téléphone, propre, prix 1.50. 1172 Robin. 19—

A 3721 MENTANA près Cherrier, chez dame respectable, chambre devant, ensoleillée, garde-robes, droit salon, téléphone; monsieur seulement, seul chambreur, 4.00 par semaine, pension désiré. 19—

A 338 ONTARIO Est, chambre avec eau chaude, gaz et glacière. Bon chez-soi. 19—

AU CHEZ-SOI PAISIBLE, 1318, Berri, $2 à $5, chambre très propre, venez les visiter. 19—200-2

BEAU grand salon double à louer, un ou deux messieurs, seul chambreur, famille privée sans enfant. 4386 Boyer. 19—200-2

BELLE chambre propre, prix modéré, balcon en avant. 1288 Mt-Royal, près Chambord. CH. 6870. 19—

BELLES chambres avec lavabos, pour personnes tranquilles, bien meublées. 1863 St-André. Fron. 9570. 19—

BELLE grande chambre bien meublée sur devant, convenable pour deux, bon marché, aussi petite chambre, tout confort, pension si désiré. 2252 Mt-Royal. Amherst 3647. 19—200-2

BELLES grandes chambres en avant, dans une maison tranquille. Prix modéré. 1562 St-Christophe. 19—

BELLE chambre sur devant avec balcon, gaz, eau chaude, téléphone, 2.50, 3.00, 4.00. 192 Ontario Est. 19—200-2

BELLE grande chambre sur devant. Bon chez-soi, famille privée. Prix modéré. 1025 St-Hubert. 19—

BELLES grandes chambres et eau dans chambre, ménage fait. Bon marché, venez voir. 1406 St-Hubert. 19—200-2

BELLES, grandes, petites, éclairées, eau chaude, pension optionnelle, près Parc Lafontaine. 939 Duluth. CHerrier 3841. 19—200-2

BERRI 3058, belle grande chambre devant, gaz, bain, glacière, 2 personnes, voyageurs, maison tranquille. MArquette 3864. 19—199-3

BOUL. S.-JOSEPH Ouest 140, grand boudoir, maison sans enfant, seul pensionnaire, pension si désirée. 19—

CHAMBRE et salon double, poêle à gaz, glacière, téléphone, 2.50 plus. 1602 Ontario. 1663-1796 St-Timothée. 19—200-2

CHAMBRES 2.50, 3.00, 3.50, maison propre, gaz, téléphone, lingerie fournie. 2080 St-André. 19—

CHAMBRES ou salon double, famille canadienne, pas de différence enfants; près manufacture, prix modéré. AMherst 3101. 19—

CHAMBRE confortable $3.00, eau chaude, cuisine, $4, pas d'affiche. 1434 St-Denis. 19—

CHAMBRE pour 2 amis, couple, personnes aimant tranquillité, gaz, téléphone, lingerie fournie. 4399 St-Denis. 19—

CHAMBRE, petite et grande sur devant, gaz, tél., très bon marché. 1572 St-André. 19—

19 CHAMBRES A LOUER

CHAMBRES grande et petite, 2.00, 3.00, gaz si désiré, maison tranquille. 155 Ste-Catherine Est. 19—

CHAMBRE propre et tranquille, entretien du linge pour monsieur. S'ad. 1761 St-Hubert, tél. AM. 1524. 19—200-3

CHAMBRE dame, privilège cuisine, autre chambre, 1-2 messieurs distingués chez garde-malade, 4026 Parc Lafontaine, CHerrier 8469. 19—200-2

CHAMBRE moderne 2.50 à 5.00 par semaine. S'ad. 1753 St-André, tél. FRont. 6651. 19—198-2

CHAMBRES à louer de 2.00 à 5.00, gaz, téléphone, chambre propre. 1909 Amherst, coin Ontario. 19—200-2

CHAMBRE à louer, pension si désirée, bon chez-soi. 3999 Ste-Catherine Est. Tél. Clair. 7528. 19—199-2

CHERRIER 992, magnifique chambre double et boudoir, eau chaude, téléphone, prix modéré. 19—199-3

CH.-COLOMB 4256, chambre à louer 2.00 par semaine, usage de téléphone, famille 2 personnes. 19—

CLIFTON Avenue 2332, près Sherbrooke, chambre à louer dans une famille bien privée, avec bonnes références, tél. DExter 5346. 19—7,10

DEUX grandes chambres, confort moderne. 3728 Parc Lafontaine, téléphone. 19—

DORCHESTER 210 EST, grande chambre devant, 2 châssis, lavabo dans chambre, ménage fait, gaz, téléphone. 19—

DORCHESTER Est, 863, grande chambre devant, joli boudoir avec balcon, téléphone, poêle, famille privée, sans enfants. 19—

GRANDE CHAMBRE devant 2.50 et 3.00, tout confort. 879 Demontigny, coin Saint-André. FRontenac 3843. 19—

GRANDE chambre propre, poêle à gaz, garde-robe, étage du bain. 368 Ste-Catherine Est. 19—

GRANDE et petite chambre sur le devant, pension si désirée, bon marché, vrai chez soi, lavé. 1373 Ste-Catherine Est. 19—

GRANDE, petite chambre, bon marché, avec gaz, dans chambre. 1313 Ste-Catherine Est. Amherst 0169. 19—

GRANDE et petite chambres sur devant, avec balcon, garde-robe, gaz, 1.50 et plus. 1124 Dorchester est. 19—

JOLIES chambres 2.50 et 3.00, près des Pères St-Sacrement. 4478 Berri. 19—

LAVAL 3441, près Sherbrooke, chambres bien meublées, ensoleillées, usage téléphone, partie résidentielle, eau chaude, garage. 19—200-2

MAGNIFIQUE grand salon avec piano, richement meublé, autre salon, avec cuisinette, bon chez-soi. DOll. 8667. 6750 St-Hubert. 19—

MOUNTAIN 1438, voisin Ogilvy, meublés neufs, 3.00 à 8.00 par semaine, gaz, électricité compris, concierge. 19—8,10

NE LOUEZ pas sans voir mes chambres nouvellement meublées, maison tranquille, propre, confort chez-soi. Raisonnable, places pour autos. 3609 Parc Ave. 19—200-2

ONTARIO, 1805, coin Papineau, grande chambre en avant, aussi chambre avec cuisine, formant 2 appts. 19—199-3

ONTARIO Ouest 69, belle grande chambre devant, poêle gaz, 3.50, petite 2.00, tel. 19—

ONTARIO EST 324, belle grande chambre, maison tranquille, tél. 19—

ONTARIO Est 1395-1159-1594, Demontigny 1012, chambres gaz, téléphone, bain, 3.00 en montant. 19—

PERSONNE âgée demande couple ou personne seule pour partager les dépenses. 3700 S.-André. 19—

PETITE chambre, très jolie, très propre. 3736 Mentana, entre Cherrier et Roy. 19—

PETITES CHAMBRES 2.00, 3.00, 4.00, 5.00, gaz. 1043 St-Hubert, 435 Dorchester. 19—

ST-ANDRE 4383, grande chambre devant, ensoleillée, confort, bon chez soi, téléphone, gaz si désiré. 19—

ST-ANDRE, 1805, Jolie chambre, vaisselle, coutellerie si désiré, personne propre, tranquille ou voyageur, boudoir, balcon, 8.00 par mois. FRon. 1316. 19—200-2

ST-ANDRE 1886, chambre, maison moderne, famille privée, pas enfants, personne distinguée, pension si désirée. 1686 St-André. 19—

ST-DENIS, 1103, Dorchester Est, 416, salon double, deux appts, boudoir, petite, $2.50, cuisinette, lavabo. 19—

ST-DENIS 3964, chambre avec lavabo, maison propre, tranquille, pour personne distinguée. Harbour 3441. 19—

ST-DENIS 3423 belle grande chambre, étage du bain, garde-robes, seul chambreur, famille privée. 19—200-2

ST-DENIS 2114, près Sherbrooke, chambre genre boudoir, confort chez-soi. Droit à la cuisine si désiré. 19—

ST-DENIS, 1045. Grande chambre en avant, bien meublée, eau chaude, propre, vrai chez-soi. 19—199-2

ST-DENIS 4539, belle grande, petite chambres, propres, maison respectable, 2.50 et plus. Lancaster 2390. 19—

STE-ELISABETH 1213, près Ste-Catherine, grande et petite chambres, gaz, téléphone, 4.00, 3.50, 2.00. 19—

ST-HUBERT 3451, magnifique chambre sur devant, balcon, set, lavabo, aussi petite, eau chaude, douche. 19—

ST-HUBERT, 1176, petite chambre avec lavabo, pour monsieur. 19—200-2

ST-HUBERT 2022 belle grande chambre pour monsieur tranquille, bon marché, tout confort. 19—

ST-HUBERT 1705, très jolie chambre meublée à neuf. Téléphone Frontenac 5365. 19—200-2

ST-HUBERT, 2092, grande chambre, dame seule, eau chaude, téléphone, pension si désirée. 19—

ST-TIMOTHEE 1812, près Ontario, chambre double, cuisinette, 3.00. Cherrier 9153. 19—

ST-TIMOTHEE 1866, chambre double avec gaz, glacière, 3.00, confort, maison française, usage téléphone. 19—

SANGUINET 1434, 4 belles chambres avec gaz, tranquille, 2.50 à 3.50 près Ste-Catherine. Plat. 0565. 19—

SHERBROOKE EST 1150, grande chambre en face Parc Lafontaine. Aussi d'autres, bas prix. 19—

SHERBROOKE Est 847, appart 3, grande chambre bien meublée, pour deux, pension si désirée. FRon. 8401. 19—

VOUS trouverez à 3408 Parc Lafontaine ou 1619 Sherbrooke Est, belles petites pièces en avant, genre appartement de 2.50 à 7.50. Frontenac 1227. 19—

WOLFE 1291, salon double avec balcon et une autre chambre bien bon marché, avec gaz. 19—

21 CHAMBRE ET PENSION

BELLE chambre à louer avec pension première classe, dans famille privée canadienne-française distinguée. 5030 Avenue du Parc. 21—144-v,s,wh

BERRI 3462, maison tranquille, bonne pension, prix raisonnable ou chambre sans repas. Har. 8762. 21—

CHAMBRES 1.25 avec pension, 4.50. Maison St-Joseph, 449, Notre-Dame Est, près gare Viger. 21—200-3

CHAMBRE et pension pour 1 ou 2 messieurs, entretien du linge si désiré. 1485 Parc Lafontaine. 21—

CHAMBRE et pension, 1ère classe 7.00 près autobus et tramways. 1958 Laurier, Cher. 8770. 21—

CHAMBRES, nourriture au goût du chambreur, bain, téléphone, tout confort d'un chez-soi. 7.00 par semaine. 367 Rachel. PLateau 8242. 21—200-2

CHAMBRE à louer avec pension canadienne. 19 Laurier Ouest. 21—200-2

CHAMBRE et pension, eau chaude à l'année. Harbour 0521. 21—

GARNIER 5121, chambre en avant. Pension pour une ou 2 personnes; maison tranquille. AMh. 3123. 21—

GRANDE chambre pour dames. Pension de choix, prix modéré dans famille distinguée. 5164 Ave du Parc, CRess. 9593. 21—

GRANDE chambre, lavabo, pension première classe, références. 334 Carré St-Louis. 21—

RECEVONS écoliers pendant les vacances. Maison St-Joseph, 449, Notre-Dame Est, près gare Viger. 21—200-3

ST-ANDRE, 1388, chambre sur devant, pension désirée, maison moderne, eau chaude, possession immédiate, téléphone. 21—

ST-CHRISTOPHE 2004 coin Ontario "Le Royal" grandes, petites chambres, pension 1ère classe, lavage, pressage 5.00 à 8.00. 21—200-3

23 CH. ET PENS. D'ENFANT

GARDERIE d'enfants, soins maternels, s'ad. à 2528 Boul. Rosemont. 23—

24 CHAMBRE ET PENS. D'ETE

PENSION O'Brien, Repentigny les Bains, bord de l'eau, bonne pension, prix modéré. 24—10,11,17,18

VAL MORIN, Villa Lapierre, pension première classe, tennis, chaloupes, plage privée, près golf, prix modéré. 24—10,15,17,22

VALOIS, pour six messieurs ou moins, chambres et pension. 28 Bord du Lac. 24—200-2

VILLA Venise face Lac Corneillier, sera ouvert samedi. Bienvenue aux anciens et nouveaux pensionnaires, prix réduits, fin de semaine, 0.40 cts du repas, chaloupes, belle plage pour se baigner. Adresse Villa Venise, Lac Echo, comté Terrebonne, boîte 33. 24—10,16

27 GARAGES A LOUER

GARAGE à louer, rue Montgomery, près Rouen, s'adresser 2758 Rouen. Cherrier 0360. 27—200-2

GARAGE 30 x 50, entrée sur rue, outillage complet, bon marché; cause départ pour campagne. CRes. 0257. 27—

RUE LABRECQUE 1390, à l'épreuve du feu, $4.00 par mois. CR. 9127. 27—200-2

27A MAIS. CHAUFFEES A LOUER

7 APPTS chauffés, frigidaire, ménage fait à neuf. 50.00. Adresser 860 Davaar, Outremont. 27A—

BEAU logis, 7 pièces chauffées, avec garage, grande cave, belle cour (1er étage), coin de ruelle. 7545 rue Casgrain, maison neuve. Tél. FR. 3600. 27A—4,6,8,10

PAPINEAU et Laurier, 4 appts chauffés, propres, modernes. Bon marché. S'ad. Corbeil, 5161 Papineau. 27A—196-6

28 MAISONS A LOUER

A BAS PRIX, 6 appartements, réservoir eau chaude, planchers bois dur, ménage fait. FRontenac 3624. 28—8,10

A BON MARCHE, logements modernes, 4 et 6 chambres, ménage fait, rue résidentielle. DOll. 3110. 28—

A BON MARCHE, 6 grands appts, Henri-Julien, aussi garage si désiré. 363 De Castelnau. 28—200-2

AMHERST, 6 pièces et 1-5 pièces, ménage fait à neuf, balcon, bain, électricité, bon marché. S'ad. 2094 Amherst. Harb. 1617. 28—8,10

4 APPTS chambre de bain, propre, près église. Bonnes conditions pour jeunes mariés. 4283 Henri-Julien. 28—

5 APPTS modernes, face église, garage chauffé à même, $30.00. Cherrier 1437. 28—

ATTENTION jeunes mariés! DeLaroche 5064, 4 appart. neufs, ensoleillés. Adressez 5141 Fabre; arrangements. 28—

AUBAINES EXCEPTIONNELLES

ST-DENIS, 6841 et 6843, beaux plain-pieds de huit et neuf pièces chauffés, appropriés pour commerce, professionnels ou logements, loyers $50.00 et $60.00. DeLanaudière, près Beaubien, cinq pièces claires, planchers en bois dur, générateur à gaz, etc., loyer $18.00. Avenue Henri Julien, près Villeneuve, logements de cinq à huit pièces; loyer $16.00 à $30.00. S'ad. National Trust Company Limited, agent, 225 rue Saint-Jacques ouest, MArq. 8431. 28—200-2h

BARRE 1289, près stations. Quatre pièces 18.00. Deux 12.00, ménage fait. HAr. 0502. 28—

BEAU petit logement 4 apparts, ménage fait. S'ad. 2360 Chambly. CLairval 6441F. 28—200-3

BEAUBIEN Est, 2657—6 pièces, garage, ménage fait. CRes. 1912. 28—

BLVD ST-JOSEPH Ouest 87—7 pièces, planchers bois franc, ménage fait, prix raisonnable. DOllard 8829. 28—200-2

BLVD ST-JOSEPH Est 1475, logement 6 pièces chauffées, moderne, très propre, 35.00. AMh. 9826. 28—

BOUL. S.-JOSEPH coin Boyer, 5 beaux appts chauffés, y compris frigidaire, incinérateur. S'ad. 964 Boul. S.-Joseph. Fr. 5478. 28—

CHAMBORD 5321, un haut, vacant, pour jeune couple, loyer 12.00. Appelez Amherst 6097. 28—

CHATHAM 765, 8 chambres, ménage fait, s'ad. 759, Chatham. 28—200-2

CHRISTOPHE-COLOMB 7536, troisième étage, quatre beaux grands appts modernes, dépense, réservoir, planchers bois francs, garage, façade 22 pieds. CA. 9833. 28—200-2

CLARKE 7111, 2ème étage, 5 grands appts, planchers bois franc, fini moderne. S'ad. 7115 Clarke. 28—

DECARIE BLD. 4559, 4563 coin Ponsard bas haut 6 pièces, ménage fait, $33, $35. Ha. 5718, 10-12 avant-midi. 28—

DESIRE 3448, près Sherbrooke, 4 et 6 pièces, nouvelle construction, 1 mois gratis. Am. 6274. 28—200-2

DEUX logements à louer, 4 appts, ménage fait. S'ad. 2178 Valois. CLairval 0455w. 28—200-2

DORION 2288, 2e, 2330, 3e, 4 pièces, chaud, propre, sacrifiera. Am. 0408. 28—

HENRI-JULIEN 5469, près Liège, bas, 5 pièces, ménage fait, fournaise air chaud, dans cave cimentée, $24, avec garage $27. Har. 5718, 10-12 avant-midi. 28—

HUTCHISON, angle Sherbrooke, 9 pièces, $60.00. PLat. 6845. 28—140-n.b

LARTIGUE 1814, logis 2 et 4 appts, très propre, 4.00, 5.00 semaine. Crescent 1016. 28—

LAURIER 435, coin Rivard, moderne, éclairé, lumière dans chaque pièce, planchers bois dur. LAnc. 7510. 28—200-2

MARQUETTE 4716, 7 appartements; St-Denis 7808, 7 appartements; St-Charles 10537, 5 appartements; Rosemont 5570 et 5724, quatrième Avenue, 6 appartements. CHerrier 1313. 28—199-2

MESSIER 4714, 4 appts, chambre de bain, ménage fait. Plat. 0930. 28—199-3

NOUS avons encore quelques logements à louer dans différentes parties de la ville. Société Nationale de Fiducie, 55 St-Jacques Ouest. HArbour 2165. 28—10,13

ONTARIO Est, 4934—6 appts, 18.00—4 appts 15.00. Planchers durs, bain. CLair. 5436. 28—200-2

PANET, 1255—7 appts finis noyer, maison neuve, près Ste-Catherine. 1253 Panet, 4 chambres. BElair 5273. 28—

PARTHENAIS 4305, 3 pièces, chambre de bain propre, prix raisonnable. S'ad. 4136a Parthenais. 28—

ROSEMONT, 1ère avenue 6643, 4 appartements, ménage à neuf, $14.00 par mois. Téléphone Calumet 3551w. 28—199-2

ROUEN 2785-2787, 8 pièces propres, modernes; bon marché, s'adresser 3786 Rouen, Cherrier 0380. 28—200-2

ST-ANDRE 3835-3849, Maison neuve, 4 pièces, planchers bois dur, réchaud à gaz, à réduction. Tél. DU. 3420. 28—8,10,11

ST-CHARLES, 2649, ménage fait, 5 pièces, $13., s'ad. 759, Chatham. 28—200-2

ST-DENIS 7455 deuxième étage, quatre pièces bien propres. S'ad. 7453 St-Denis, CAl 7170. 28—

ST-DENIS 7066-7064 deuxième étage quatre appts propres. S'ad. en bas CAlumet 7170. 28—

ST-VINCENT DE PAUL, 2 logements, 5 appts, 7977 Casgrain. Cal. 4617-J. 28—200-2

SHERBROOKE, angle Hutchison, 9 pièces, $65.00. PLateau 6845. 28—140-n.b

TROIS 3330, 3348, 3350 Côte des Neiges, front sur Parc, 5, 6 pièces, bas, haut, ménage fait, $35, $38. Ha. 5718, 10-12 avant-midi. 28—

VERDUN 3384, Blvd Lasalle, 4 grands appts bien éclairés, propre, cave, bon marché. York 0238. 28—

VISITATION 1935, plusieurs beaux logements, 4 pièces éclairées, propres, électricité, gaz, armoires, cave, galerie, hangar. 28—196-6

29 MAISONS MEUB. A LOUER

BEAU logement meublé, 6 apparts, occupation immédiate. 386 Dufresne. CHer. 0856. 29—

BOURBONNIERE 20.00, 3 appts, bain, Frontenac, 4 appts, bain, 20.00, Ste-Catherine, 5 appts, bain 30.00. Amherst 2850. Walnut 4054w. 29—7,9,10,11

CLARKE 6536, près Beaubien, beau logis, 4 appts, très propre, avec garage. DUpont 4576. 29—

MAISON meublée, 8 pièces garnies de meubles modernes, comprenant 3 chambres à coucher. Maison complètement aménagée, y compris artistiques décorations intérieures. Valeur de $2,600. Achetée en février 1932. Doit vendre à sacrifice. Veuillez faire une offre. 298 Mercier, St-Jean, P. Q. 29—200-2h

MT-ROYAL 821, près St-Hubert, beau 4 appts, salon, piano, 2 chambres, grande cuisine, 2 balcons, 12.00 semaine, possession immédiate. Am. 5394. 29—

PANET 1241, 3 appts, 4.00 semaine. 180 Lagauchetière est, 3 appts, 4.00, 5472 Chapleau, 2 appts, 2.75, 882 Archambault, entre Pullum et Dufresne 2 appts, 3.75. 29—

30 MAGASINS A LOUER

A BON MARCHE, magasin moderne, 2 vitrines, cave, système chauffage, bon centre commercial. DOll. 2110. 30—

A LOUER, beau grand magasin, 2 étages, rue Ste-Catherine, près Delorimier, 40.00 par mois. S'ad. FRontenac 7217. 30—200-2

AMHERST, avec logement en arrière, le tout fini en bois dur, bonne place d'affaires. S'ad. 2094 Amherst. Harb. 1617. 30—8,10

MAGASIN, rue Notre-Dame, St-Henri, planchers bois francs, garage, bargain. 28.00 WI. 7077. 30—

MAGASIN pour n'importe quelle sorte d'affaires, spécial pour barbier. 6766 St-Hubert. 30—198-3

MOITIE de magasin, bon centre, barbier, $15.00 par mois, 4504 Des Erables. Frontenac 0198. 30—200-2

MT-ROYAL 1230, 12½ x 80, vitrine 12 pieds, cave même grandeur, chauffé. Am. 1403. 30—

ST-PAUL, angle St-Pierre, magasin de 25 x 80, extincteurs automatiques. Approprié pour tout commerce. Loyer très raisonnable. PLateau 6845. 30—140-n.h

31 MAISONS CAMP. A LOUER

A LOUER, maison meublée, quatre appartements, garage, lac privé, $85.00, saison. S'ad. 1021 Berri, Montréal. 31—[illegible]

A POINTE Calumet jolis villas 3 et 5 chambres meublées, eau dans les maisons, glacière, belle grève de sable, service d'autobus tous les jours à votre porte. S'ad. sur les lieux, Nelson Guindon, Amherst 8600, Lanc 1817. 31—197-6

AU LAC GAGNON, cottages neufs, meublés, 10.00 à 15.00 par semaine, garage, grève. Dubois, 3430 Cuvillier, CLairval 5302. 31—200-2

BELLERIVE, Lac Nominingue, beau site, 5 appartements meublés, électricité, eau, garage. Information WAlnut 2807F. 31—

BELLE villa à Ste-Adèle, 8 apparts, à louer ou à vendre. CAl. 0448w. 31—

BUNGALOW meublé à louer, plage Laval, électricité, glacière bon marché. HArbour 2567 ou sur les lieux, Mme St-Pierre. 31—

COTTAGE meublé, 8-9 appts, eau chaude, électricité, foyer. S'ad. Pointe Bouchard, Belle Plage ou téléphoner 8 hrs a.m. à 6 p.m. CHerrier 9455. 31—199-2

DANS les Laurentides, maison meublée, près du lac, chaloupes, plage privée. Cherrier 7308. 31—200-2

HONEYMOON CAMP, Val Morin. — Plusieurs maisons neuves à louer pour saison, mois, semaine. Bord lac. Exclusivement français, anglais. Laurentides. Arrivant Val Morin, suivez enseignes indicatrices. Ecrivez. 31—200-2

ILE PERROT, $150.00, confort moderne, bien meublée, garage, bord de l'eau, chaloupe. Téléphone Cal. 7506. 31—199-3

ILE PERROT, maison meublée, grande véranda, bord de l'eau, moderne, à bonne condition. Jos. Sagala, tél. 305-Sonnez 1-4. 31—

JOLIE maison d'été, bord de l'eau, 45 milles de Montréal, rivière Ottawa. Cherrier 2361. 31—

LAC DES FRANCAIS, Laurentides, 55 milles Montréal. Chalet neuf, meublé, grève idéale, chaloupe, garage. Route Nationale. CHerr. 3268. 31—200-2

31 MAISOIS CAMP. A LOUER

LAC ECHO, Laurentides, bungalow meublé, chaloupe, bois, glace. CR. 9118. 31—

LAC GAGNON, près Ste-Agathe, bungalow sur lac, 8 pièces meublées, chaloupe. Casgrain, ELwood 9089, WAlnut 5825, 4469 Barnscliffe. 31—200-2

LAC ROUGE, chalet neuf, meublé, belle grève, 20 milles de Joliette. Fr. 0986. 31—

LAVAL-SUR-LE-LAC, bungalow 5 appartements, chambre de bain. Gohier et Bigras, 10 St-Jacques Est. HA. 1514. 31—

LAVAL DES RAPIDES, 7 apts, aqueduc, éclairage, sur bord de l'eau. E. Martineau, BYwater 0580. 31—200-2

L'EPIPHANIE, bien située, coin de rue commercial, 12 appartements, garage moderne. Soir, Frontenac 8569. 31—200-2

MAISON meublée, 14 Allan Lake, Laurentides. A. Michaud. ATl. 7289. 31—

MAISON d'été, bien située, près de l'eau, belle grève privée, 15 milles de Montréal, Amherst 1674. 31—200-2

MAISON meublée à louer, eau, électricité, garage. S'ad. sur les lieux. Jos. Perron, Pont David. 31—

MAISON à louer à la campagne, près village, eau, électricité, w. c. FR. 1066. 31—

PONT DAVID, Maison bien meublée, 6 appartements, près eau, eau dans la maison, électricité. LAncaster 9027. 31—

POINTE CALUMET, bungalow à louer, chemin de la chapelle, bord de l'eau, s'ad. chez M. Aumais, le nom est sur le terrain. 31—

ST-CANUT, maison meublée 4 pièces, près de l'eau. S'adresser William Parslow St-Canut. 10,17

ST-JOSEPH de Sorel, maison meublée à louer, colonies des grèves, 7 appartements, lingerie, ustensiles cuisine, garage, électricité, w. c., eau courante, chaloupe, grève sable pour $150.00. Cyrille Cournoyer, Tél. Do. 2521, 4859 Ave du Parc. 31—200-2

STE-ROSE, 7 appts, chauffage air chaud, s'adresser Calumet 5870. 31—200-2

ST-EUSTACHE, maison meublée en face de la rivière, 10 arpents du village, eau, électricité, s'ad. Odilas Ouyer, St-Eustache, Grande Côte. 31—

32 MANUFACTURES A LOUER

A VENDRE ou à louer, 2 étages, 30 x 120, construction moderne, Amherst 1433, 2179A Marie-Anne Est. 32—200-2

DIVERS

37 ACCORDEUR DE PIANO

38 ADOPTION

PETITE fille de 4 mois, brune à donner, petit garçon de 8 mois, pas baptisé à donner. S'ad. 1851 rue Chambly, références. 38—

40 AUX MALADES

AMELIOREZ votre santé en ayant recours dès maintenant aux médicaments Hanséquine. 2115 Bourbonnière. CLairval 8118. 40—141-N.O.

Dr LERICHE. Maladies spéciales hommes, femmes, jeunes filles, maternité. 1613 St-Denis, devant théâtre. HArbour 6410. 40—166-N.O.

RHUMATISME, diabète, albumine, paralysie, traitement infaillible, consultation gratuitement. Tél. DO. 7563, 5329, St-Denis. 40—209-2

SPECIALISTE: Maladies intimes des deux sexes. Affections du sang et peau. Maladies sexuelles, urinaires, vénériennes. Dr Prévost. 3440 Hutchison, MArquette 6611. 40—222-N.O.

41 AVIS RESPONSABILITE

A L'AVENIR nous ne serons pas responsables d'aucune dette contractée en notre nom sans un avis signé par nous. M. et Mme Rodrigue Bertrand, 6876 De St-Vallier. 41—199-3

APRES cette date je ne serai responsable d'aucune dette contractée en mon nom par qui que ce soit sans un ordre signé de ma main. Julien Huard, 3753 Marquette. Juin 8 1932. 41—198-3

AVIS public est donné que M. M. Dacko a vendu sa boutique de cordonnier située à 72, rue St-Viateur Ouest et que les dettes contractées par M. Danko ne seront pas reconnues par le nouveau propriétaire 30 jours après cette date. 41—

51 COLLECTION

L'AGENCE ROYALE de Collection, 35 ans services honnêtes. Collections faites partout. 57 St-Jacques ouest, Montréal. HA 1380. 51—178-1 M.s

51A FAILLITES

EMILE J. TAILLON (C.C.S.), syndic de faillite, comptabilité, achat de créances; bureau établi en 1912. 57 St-Jacques Ouest. HArbour 1380. 51A—123-N.O.

55 DIVERS

MARCHANDISE laissée par R. S., 6558 St-Hubert, si non réclamée en 2 jours, sera donnée aux pauvres. 55—

55A EXTERMINATION, VERMINE

ABOLISSEZ punaises, coquerelles, dans 4 heures, approuvé par gouvernement, garanti un an. (Ouvrage complètement assuré). Plus grande compagnie au Canada. Service Canadien Limitée. YOrk 4558. 55A—N.O.

A BAS PRIX, désinfection punaises, coquerelles, 1.00 par appartement, matelas, meubles réparés. Wattier. CHerrier 7122. 55A—192-1,M,v

CHASSEZ vermine, succès assuré, poudre et liquide, prodigieux, désinfection à domicile, prix modéré. CAlumet 1870. 55A—198-6

COQUERELLES complètement exterminées avec poudre Scaps, garantie d'un an. $2, du logement. Scaps Insecticide Enrg. CH. 2686. 55a—

MONT-ROYAL Fumigating détruit coquerelles, punaises, puces, mites, etc., au moyen d'un gaz spécial, ouvrage garanti. CAl. 2474. DOllard 9833. 55A—199-3

56 ECHANGE, DIVERS

ECHANGERAIS clos de bois et charbon pour truck. 6213 Alma. 56—

60 HOPITAUX PRIVES

HOPITAL Ste-Marguerite, maternité privée, bon chez-soi, pension avant terme, prix modérés, attention spéciale aux personnes des campagnes. Plaçons bébés. 1435 Amherst, près Ste-Catherine. Tél. FR. 7623. 60—137-N.O.

A $25, maternité, médecin, pension, chambre, soins pour dix jours. Pensionnera enfant si désiré, pension invalides. 4547 St-Denis, HArbour 8170. 60—N.O.

HOPITAL privé médecine, maternité, soin invalides. Chambres de tous prix. 5091 Fabre. Front. 5334. 60—200-2

HOPITAL Ste-Cécile — Maternité privée, pension avant terme, 10 jours 20.00. Plaçons bébés. 1223 Mt-Royal est. CHer. 4209. 60—200-6

HOPITAL Mont-Royal, maternité, enfant en adoption, médecin réputé. Attention spéciale aux gens de campagne. 1302 Mont-Royal. AMherst 2684. 60—7,8,10

MATERNITE privée, soins confidentiels, pension réduite, plaçons bébés, bon médecin. 5843 St-André. DOllard 1462. 60-N.O.

61 INFORMATIONS

JEUNE homme 28 ans honorable, bonne éducation, reconnaîtrait enfant par mariage, absolument confidentiel. Ecrire P.P.V., 318 Carré St-Louis. 61—200-2

62 OBJETS PERDUS

IMPERMEABLE noir sur le boulevard Gouin, récompense. DOll. 7649. 62—

65 REMBOURRAGE

A BONNES CONDITIONS Chesterfields, sets salon, divanettes rembourrés, désinfectés. CHerrier 8296. Hébert, 922 Rachel Est. 65—21-N.O.

ATTENTION Chesterfields rembourrés, sets salon, vivoir, salle manger, divanettes, maison Sabourin, 3890 Papineau. CAl 7033. 65—209-N.O.

66 REPARATIONS

A BAS PRIX — Matelas réparés, lits steamés, meubles rembourrés, repolissage, désinfection punaises, coquerelles. Wattier 4486 Delaroche. CHerrier 7122. 66—130-N.O.

APPELEZ PISET. CRescent 3636. Matelas réparés, lits plumes lavés, désinfectés. Maison propre de confiance. 223 Beaubien Est. 66—12-N.O.

ATTENTION, meubles, matelas, lits de plumes réparés au plus bas prix, travail d'experts. Pour informations gratuites appelez Maison Boyer. BEl. 5351. 66—N.O.

MATELAS refaits, désinfectés, coutil, 1.25, vendons matelas, ressorts, plume, kapok. Pariseau, 1195 Wolfe. CH. 8187. 66, 67-N.O.

67 TRANSPORT

A BON MARCHE transport ménage, 10.00, piano, 3.50, 4.00. Chamberland Fils. 4462 Parthenais. AMherst 3940. 67—92-N.O.

A BON MARCHE vanne pour déménagement et piano, satisfaction garantie. CHerrier 3967. 67—196-6

ACME TRUCK TAXI Association, transport général, déménagements, valises, pianos. FRontenac 2300. Nuit FRontenac 1844. 67—99-306-N.O.

BEAVER TRUCK TAXI Ltd. 810 Ontario Est, déménagement, transport général, pianos, valises, ville, campagne. Ouvert le soir. FRontenac 2191. 67—N.O.

BOULEVARD TRUCK TAXIS — Transport général, déménagement, piano, valise. Téléphonez pour estimation, longue distance. Jour, nuit. DOllard 8146. 67—N.O.

DIAMOND Truck Co., Transport général, vannes pour déménagement, pianos, valises, jour, nuit. Emmagasinage. Harbour 9173. 67—115-N.O.

TRANSPORT général 1.00 heure, jour, nuit, prix spécial pour campagne, prendrait contrat. Cherrier 9196. 67—

TRANSPORT général 4.00 de l'heure, grand camion pour longue distance. FRont. 6844. 4715 Pontiac. 67—198-6

68 ON DEMANDE A ACHETER

ALFRED RICHARD paie plus hauts prix meubles, tapis, glacières. 3167 Ste-Catherine est. CL. 3848. 68—196-6

BICYCLE usagé demandé, doit être en bonne condition et bon marché. 3638 rue St-Denis. Harbour 9368. 68—198-4

68 ON DEMANDE A ACHETER

COUTEAU à papier de 26 à 30, doit être en parfait ordre. BYwater 0547. 68—

ON désire acheter 2 chaises de barbier. CHer. 1692. 1663 St-Hubert. 68—

VOULONS acheter une large chaloupe Verchères aussi un petit moteur "Out-Board" en bonne condition. Répondez en donnant toutes les informations nécessaires à la boîte 432 La "Presse". 68—8,10 h

A VENDRE

69 ANIMAUX

CHIENS et chats pensionnés, tondus, soignés. Dr Villeneuve, médecin vétérinaire, 314 Dorchester ouest. Lancaster 4894. 69—129-8

PUPPIE Groenendale, bon marché, vendra à sacrifice. S'ad. 2042 Orléans. 69—200-2

TOY FOX, 3 mois, très petit, beauté, poméranien mâle, orange, 4 mois. 3975 Ontario Est. 69—

70 ACCESSOIRES D'AUTO

CANADA TIRE CO. 4 magasins — Pneus neufs et usagés, 1.50 et plus. 856 S.-Jacques; 1280 Demontigny Est; 1254 Dorchester ouest; et 6996 St-Hubert. 70—138-1,m,V,S

GROS stock pneus, $1.50 et plus. Bon garanti. Henri L'Ecuyer, 4386 St-Denis. HArbour 5838; succursale 1112 Demontigny Est. FRontenac 0191. Aussi Garage Boulé, Laprairie. 70—196-6

PNEUS ballons et réguliers non réclamés vendus pour prix de réparation. Vulcanisateur Lowell vendra 25.00. Tire Shop, 2251 Delorimier. Ouvert soir. 70—197-6

POUR tout trouble de pneus ou accumulateurs, appelez Laurier Battery Service. Aussi grand choix de pneus usagés. Coin Laurier et St-Urbain. DOllard 3332. 70—200-3

71 AUTOS A VENDRE

A BAS PRIX: Chevrolet coach 1931, 6 roues de broche, 575.00; Buick sedan 1930, 850.00, sedan 1928, 450.00; Dodge sedan 1931, 8 cyl., 1075.00, coupé 1930, 575.00, sedan 4 cyl., 50.00 à 150.00; Ford 1931, 375.00; Graham-Paige coupé, 375.00; Marmon sedan, 550.00; Packard sedan, 225.00; Peerless sedan 1930, 675.00, sedan 1929, 525.00, 1928, 350.00, sedan à 7 places, 350.00; Roosevelt sedan, 475.00; Pontiac coupé 1930, 525.00, coach, 175.00; Plymouth sedan 375.00. Véritables aubaines. Dorchester ouest. Marq. 8355 et 4076 Ste-Dorchester ouest. Marq. 8355 et 4073 Ste-Catherine Est. 71—200-3

A BON MARCHE, Pontiac coupé convertible 1929, Oldsmobile coupé 1929, Dodge sedan 1928, Graham Paige 7 passagers sedan. Aussi camions assortis. Brasseur Motor Ltd. 920 Clarke. Plateau 6644. 71—199-2

AUBAINE magnifique Plymouth sedan 1930, 12000 milles, absolument comme neuf. Cause de mortalité. Front. 0152. 71—199-2

AUBAINE CHEZ GIRARD

Occasion exceptionnel. Venez voir ces chars à des prix défiant toute compétition. Plymouth sedan 1931 et 1929; Chrysler sedan coach; roadster et coupé; Pontiac sedan 1928-1929; roadster 1929; Buicks coach et sedan; Chevrolet 1927-29; Ford coupé 1930. Termes faciles. Ouvert le soir. Girard Automobile Inc., MArq. 4220. 1446 Dorchester O. 71—199-2F

AUTO Buick coach 5 places, Cole touring 8 cylindres, 7 places, en bon ordre; à sacrifice. S'ad. 4105 Colonial. BElair 5335. 71—199-2

AUTOMOBILES CHEVROLET

Chevrolet sedan de Luxe neuf 1931, $800; Chevrolet coach régulier 1932 comme neuf $700, vrais bargains; Chevrolet sedan 1931 $425; Pontiac coach 1930, $475; Chevrolet coach $100; Oldsmobile coach $150, réparés et peintures; Whippet coach $102; Nash sedan $50; Dodge sedan $75; Ford delivery $40; Ford une tonne $50. Jos. Bonhomme Ltée, vendant Chevrolet neufs, 1840 S.-Antoine, WIlbank 5111. Ouvert le soir. 71—8,10F

AUTOMOBILES neufs et usagés. Voyez-nous pour chars usagés, Ford, Chevrolet, Essex, Hudson, Buick, termes faciles. Nous échangeons aussi Ford truck 1931, 2 Fordor 1931, au prix coûtant. Provincial Motor Sales Ltd, Ste-Catherine et Valois, St-Denis et Boucher, 4940 Lafontaine, près de Pie IX, ouvert le soir. Ford 8 1932, prompte livraison. 71—197-5

BEAUX autos usagés garantis: Chrysler de luxe, 8, sedan 1932, 1650.00; Dodge sedan 1931 de luxe, 850.00; Plymouth sedan 1929, 390.00; Buick sedan et Victoria 1929, 750.00; Essex sport coupé 1929, 350.00; Ford sedan de luxe 1930, 400.00; Pontiac coupé 1929, 325.00; Graham sedan 1929, 450.00; DeSoto sedan 1929, 450.00; Studebaker touring 1926, 100.00. Termes faciles. Ouvert le soir. Benoit Motor, 4556 S.-Laurent. Bélair 2323. 71—197-4

BEAU Whippet sedan 1930 en parfait ordre avec licence 1932, sacrifiera 185.00. 4309 Bordeaux. 71—

BONS chars usagés et neufs. Occasions. Conditions faciles. Appelez DOllard 9783. 71—

BUICK sedan 1928, comme neuf, 550.00. 188 Laurier Est. 71—200-2

BUICK sedan 1930, en parfaite condition, vendra à grande réduction, à prompt acheteur. S'adresser le jour M. Champagne, 445 St-François-Xavier. 71—

BUICK sedan à vendre avec licence 1932. S'ad. 7478 St-Dominique. 71—

BUICK sedan, 5 passagers, très propre, avec licence 1932, au prix 225.00. Faut vendre, besoin argent. 4021 Cartier près Gauthier. 71—200-2

BUICK sedan, 5 passagers, très propre, vendre, cause départ, conditions faciles. Bélair 2420, entre midi et 1 hre. 71—200-2

BUICK 1931 sedan $550; Pontiac 1930 coach $560; Nash 1929 sedan $750; Buick 1927 coach $175. Dodge cabriolet 1930 à $550, et plusieurs autres valeurs de $100 à $400. Echange pris pour premier paiement. Clermont Motor Ltd., 5363 St-Denis. Ouvert le soir. 71—199-2

BUICK sedan cinq passagers, 1929, six roues de bois naturel, comme neuf, 675.00. BElair 2323. 71—200-2

CHEVROLET coupé 1928, freins regarnis, segments de pistons neufs, bons pneus et bonne peinture. $175, avec licence. DExter 6533. 71—

CHEVROLET sedan 1927 avec licence 1932, en parfait ordre, sacrifiera $135, 6233, 2ème Ave, Rosemont. 71—200-2

CHEVROLET coach, parcours 18,500 milles, en excellent état, 165.00. Har. 4133. 71—

CHEVROLET sedan 1929 en parfait état partout, sacrifié à 180.00. Pla. 4534. 71—

CHRYSLER sedan 1930, six roues de broche naturel, valeur exceptionnelle, faut voir pour apprécier, 950.00. Bélair 2323. 71—200-2

CHRYSLER sedan, huit, 1932, spécial, légèrement usagé, garanti comme char neuf, 1,650.00. BElair 2323. 71—200-2

CHRYSLER 72, sedan 1928, très bien reconditionné, vendre 350.00, occasion. Bélair 2323. 71—200-2

COUPE Reo de luxe Flying Cloud, tout comme neuf, valeur de 1500 pour 600. Crescent Garage, terrain rue St-Laurent, près Bernard. Crescent 6495. 71—198-3

COUPE LASALLE

Coupé fermé LaSalle 2-4 places en parfaite condition. Six roues de broche. Prix $1,500. Comptant ou conditions faciles. Votre vieil auto pris comme partie de paiement. Appelez M. Rutherford, WIlbank 5151. 71—199-2F

DEMONSTRATEUR PONTIAC

Sedan sport spécial 1932. Valise en arrière. Couvre-pneu supplémentaire en métal. Porte-licences. Prix $1,150.00. Comptant ou conditions faciles. Appelez M. Rutherford, WIlbank 5151. 71—199-2F

DE SOTO 6, roadster, comme neuf, à sacrifice; besoin argent. 23 Beaubien Est. DOl. 0028. 71—

DE SOTO Sedan 1932, monture côté, porte-valise, dernières améliorations, pouvoir flottant, clutch automatique. EL. 7402. 71—

DODGE sedan de luxe 1931, très peu usagé, occasion exceptionnelle pour acheteur sérieux. Bélair 2323. 71—200-2

DODGE coupé 1930, vendra ou échangera pour plus petit. S'ad. 4260 Verdun. YOrk 1078. 71—200-2

ESSEX coach en parfait ordre vendra 95.00 avec licence 1932. 3924 St-André, Amherst 7324. 71—

ESSEX en bon ordre, assurance et licence, bon marché. S'ad. 1410 Nicolet. 71—

ESSEX coupé 1931 avec 6 roues broches, valise, licence. Prendra petit char en échange, appelez le soir entre 7 et 10. Lanc. 6685. 71—

ESSEX coach, licence 1932, propre, 50.00, étal No 6, Marché St-Jacques. Amherst et Ontario. 71—

ESSEX coach 1930, parfait ordre, garantie, pas cher. Fr. 6226. 71—

FORD roadster 1930 à vendre. S'ad. jour 2000 Frontenac; soir, 3293 Sheppard. 71—199-2

FORD tudor en parfait ordre, $35.00. S'ad. 8047 St-Laurent. 71—

FORD Tudor 1930, excellente condition, repris pour dette, vendra sacrifice. 7540 St-Denis. CAlumet 3841. 71—200-2

FORD tudor 1927 licence 1932 à vendre, bon marché 4314 Rachel. 71—

FORD sedan ville 1928, qui n'a pas servi pour 600.00; Ford tudor 1931, 450.00; 2 tudors 1930, 300.00; Nash 1928, 200.00; Studebaker sedan 1927, 15.00. Tout ces chars avec licence, garanti 60 jours. Termes si désirés. Garage Rosemont, 2750 Masson, Ch. 1930. 71—

FORD sedan 1930, bien propre, licence, assurance. Faut vendre d'ici à samedi. 2436 rue Delisle. WIlbank 1792. 71—200-2

GRANDE VENTE D'ECOULEMENT

50 autos remis au point. Ford; Chevrolet; Pontiac et autres marques. $100 et plus. Facilités de paiement. Exposés au dehors. 5662 ave du Parc. 71—199-2F

HUPMOBILE sedan cinq passagers, huit cylindres 1930, équipement spécial, aucune offre raisonnable refusée. Bélair 2323. 71—200-2

JEWETT coupé 4 passagers 85.00. Durant sedan 1929 250.00. Buick sedan 1928 et Chrysler sedan 1928, 4687 St-Denis. Bélair 4947. 71—200-3

MAGNIFIQUE Sedan 7 passagers, comme neuf, avec licence 1932 ayant coûté $2,300, sacrifiera pour cause maladie, $450. 5383 Waverly. CR. 7450. 71—

71 AUTOS A VENDRE

BARGAINS DE JUST

5711 St-Laurent — 3421 Park Ave

NASH 1930 coach avec valise, pneus neufs, garantie sur tous rapports. Il vous paiera de venir le voir, prix très raisonnable.

ESSEX coach 1926 en parfait ordre de marche, vendra 35.00. Aussi Nash sedan 4 portes en bon état. Excellent char pour famille 125.00.

WHIPPET 4 portes sedan 1929, portant garantie par écrit de Just O.K., sacrifiera $215. Venez nous voir nous nous entendrons sur le prix et ce sera bon marché.

ESSEX 1925 coach, 35.00. Chevrolet 1927 sedans et coaches tous en très bon ordre, à partir de 75.00 à 150.00.

CHEVROLET coupé 1930 comme neuf même garantie O.K. comme neuf pour 350.00.

FORD Tudor 1930, 350.00. Chevrolet 1928, 175.00.

PONTIAC cabriolet 1928, 275.00. Chevrolet coach 1930, 395.00. Ford roadster 1931, 425.00. Dodge 1926, 225.00. Buick 1927, 195.00. Camion Ford stake body avec licence $35.00. La majorité de nos chars portent une garantie par écrit, ce qui vous donne la plus grande de sécurité possible pour vous choisir un de nos chars O.K.

Nous avons aussi camions Chevrolet 1928, 1½ et 1 tonne, 225.00 G. M. C., 1928, ¾ tonne, 225.00. Ces camions sont reconstruits et vendus avec garantie.

Notre exposition en plein air éclairée de 500 lumières vous donne l'avantage de faire votre choix jusqu'à 10 h. 30 le soir. 71—2002F

GENEREUX POUR CHARS USAGES

Voici une occasion superbe d'acheter un char usagé remis en condition à un prix d'occasion.

Ford roadster 1928 rumble seat, $150.00. Ford Tudor 1928 avec licence, 125.00; Ford Tudor 1929, 150.00; Ford Tudor 1930 avec licence, 325.00; Ford Tudor 1928 avec licence, 225.00; Plymouth sedan 1928, 275.00; Hupmobile sedan 1929, 225.00; Buick coupé avec licence, 200.00.

Ne manquez pas cette occasion. Nous vendons ces chars à des termes bien faciles. Genereux Motor Co. Ltd., coin St-Laurent et Sherbrooke et 5711 St-Laurent, près Bernard. 71—200-2F

JARRY & FRERE

CHARS USAGES

Un spécial tous les jours: Ford Tudor 1930 275.00 ainsi qu'une grande quantité de Fords et autres marques aux prix suivants. Autos Ford de 100.00 à 500.00; Chevrolets, de 75.00 à 500.00; Essex de 100.00 à 250.00; Plymouth 300. à 800.00; Buick 75. à 850.00; De Soto 400 à 600.00; Dodge, 125.00 à 1,100.; Chrysler 200.; Paige 325. à 450.; Pontiac, 150. à 350.; Studebaker, 1927, 200.00; Whippet, 1929, 250.00; ainsi qu'une quantité de camions d'une ½ tonne à 1½ tonne; Fords et Chevrolets. Ces chars sont en parfait ordre et toujours avec la garantie de la maison Jarry & Frère. Conditions faciles. 4450-4382 St-Denis. Terrain, rue Mont-Royal entre Garnier et Delanaudière. 71—197-3F

LEDUC Motor Sales, vendeurs autorisés Chrysler, De Soto, chars usagés garantis; Nash sedan 1929, petit six Pontiac coach 1928; Chrysler coach 1928; Ford tudor 1930; Whippet coach 1928. Prenons échange, termes. 2563 Demontigny est. CHerrier 3168. 71—198-1

MAGNIFIQUE Essex coach modèle 1928, peinture duco, valise, 5 pneus neufs, vendra $85.00. 4322 Papineau. 71—

MARMON sedan 1930-8-79, presque neuf, vendra très bon marché. S'adresser le jour à M. Champagne, 445 St-François-Xavier. 71—

NASH Standard Sedan 1929, $150 comptant, balance $20 par mois, garanti. AT. 3893. 71—

OCCASION spéciale, Chevrolet Coach 1928, Chevrolet touring 1929, Graham Paige sedan 1929, Plymouth sedan 1930, Ford coupé 1930, Ford touring 1929, Willys sedan 1930, Nash sedan 1928, Buick sedan 1928, Pontiac coach 1928, Chrysler coach 65, 1929, Chrysler coupé 1928, Roosevelt sedan 1929. Camion Ford à bascule, modèle 1931, en bon ordre, à bas prix, termes faciles. 8055, Lajeunesse, CA. 2743. 71—

PACKARD limousine, 25, 26, 27 en très bonne condition. Spéciale, Limousine 28 avec licence de taximètre et Chrysler limousine 75. Nash sedan tous en très bonne condition. Comptant ou termes. S'adresser 99, 3ème Avenue Lachine, tél. 324. 71—199-3

PARKARD Roadster, modèle de luxe 1930, six roues de broche, millage 18,000 milles, bargain. CR. 2300. 71—

PACKARD limousine de luxe 1929, peu de millage, aussi propre que neuf. AMherst 0921, FRontenac 1846. 71—200-3

PACKARD sedan limousine 7 passagers, parfait ordre, quatre pneus neufs, 8 cylindres. 9 Marie-Anne Est. 71—198-1

PAIGE, 1931, sedan spécial; six roues, sacrifiera à $830. HA. 2398. 71—

PEERLESS modèle 61, 6 roues fil de fer, absolument comme neuf. Vraie aubaine. Dupont 0707. 71—200-2

PEERLESS COUPE 4 PLACES

Modèle 1929, six roues de broche, pneus comme neuf. Comptant ou conditions faciles. M. Ranger, de 9 a.m. à 6 p.m. WI 5151. 71—199-2F

PHAETON PACKARD

Gros touring sport Built à 5 places. Deux roues et pneus supplémentaires dans cavités des garde-boue, porte-valise en arrière. Lampes spéciales. Faut le voir pour l'apprécier. Votre auto usagé pris en acompte. Prix $3,500.00 comptant ou conditions faciles. Appelez M. Rutherford, WI 5151. 71—199-2F

PLYMOUTH sedan 1929, overhaulé neuf, peinture neuve, licence 1932. Accepterait petit char échange. Termes faciles. LAnc. 2011. 71—200-2

PLYMOUTH sedan 1931, pouvoir flottant, comme neuf. Par versements si désiré. Dupont 6797. 71—200-3

PONTIAC coupé 1929, très beau, $290. Essex 1929, parfait ordre, licence, $250. Chevrolet 1927, bon ordre, licence, $110. Repossessed Automobile, 9, Marie-Anne Est. 71—

PONTIAC sedan 1927-1928, sacrifiera 150.00 comptant ou continuer les paiements. Obligé sacrifier. 4103 Berri. 71—

PRIS pour dette, beau Ford Tudor modèle 1929, licence 1932, comme neuf, vendra $175.00. 178 Beaubien est. 71—

SEDAN et coupé avec rumble seat roadster et truck; aucune offre raisonnable refusée, termes ou comptant, 29-30. 4837 Des Carrières. 71—9,10

SEDAN Buick à vendre, cause de maladie, aucune offre raisonnable refusée. S'ad. Mile-End Garage, 5770 St-Laurent. CR. 6819. 71—

STEARNS-KNIGHT

Sedan 5 places en bonne condition. Six bons pneus. Une véritable aubaine à $650.00. Comptant ou conditions faciles. Appelez M. Rutherford, WIlbank 5151. 71—199-2F

STUTZ coupé sport en parfaite condition, a coûté 5,600, vendra 400.00. Belair 2323. 71—200-2

TRES BON touring Chandler, licence, 70.00, 4 pneus et tubes neufs, sans ouvrage, 3107 Albert. 71—200-2

WILLYS KNIGHT sedan, licence, sacrifiera bon marché, grand besoin d'argent, comptant. Cal. 7000. 71—

72 AUTOS CAMIONS A VENDRE

CAMIONS REMIS A NEUF

(Aubaines spéciales)

25 camions au choix, tous remis à neuf et peintures, prêts à mettre au travail. Conditions si désirés. Ouvert le soir jusqu'à 8.35. Succursale directe de la fabrique. General Motor Trucks (division des camions), 1075 De la Montagne. Tél. MArq. 1192. 72—196 2F

CAMION Ford, ½ tonne, fermé, propre, parfait ordre, modèle 1929, licence, bargain, 175.00, après 6 heures p.m. 6533 Bordeaux. 72—200-2

CHEVROLET sedan, livraison, 275.00, à panneaux 225.00; camion Chevrolet 1 tonne 150.00; Dodge 175.00; G.M.C. ½ tonne 325.00; 1 tonne, à ridelles, 450.00. Véritables aubaines. Modern Motor Sales, 1400 Dorchester ouest. Marq. 8355. 72—200-2

CHEVROLET, 1930, ½ tonne, pannel body, échange Ford 1931, dompeuse hydraulique, double roues, G.M.C., 1½ tonne, G.M.C., 2 tonnes. Repossessed Automobile, 9, Marie-Anne Est. 72—200-2

FORD camion, 1½—8,403 milles, comme neuf; bargain 350. Ferme et toiles côtés. 2116 Gauthier, AM. 9870. 72—

OCCASIONS DANS LES CAMIONS T

Diamond T lourd, 1½-2 tonnes, bandages jumelés, moteur surdimension, carrosserie plate-forme; Ford 1½ tonne, modèles récents, pneus jumelés, caisse à ridelles, $400; Rugby 1½ tonne, remis au point, caisse à panneaux, récemment peinturé, $225; Reo 1¼ tonne, caisse à ridelles $275; Federal 1 tonne, bon état, $300; White modèle 15, en bon état, $400; G.M.C. 1 tonne, caisse à ridelles, $350. Facilités de paiement. 87 rue du Prince, HArbour 1474; le soir, YOrk 8143w. 72—8,10,11F

SPECIAUX DE GENEREUX MOTOR

CAMIONS A PRIX D'OCCASION

1 White 1927 avec carosserie à fruits 275.00; 1 camion Reo, 125.00; 1 camion Chevrolet livraison légère, 150.00; 3 camions Ford livraison légère, 375.00; 1 Ford 1931 avec licence, 375.00.

Nous accordons des termes faciles. Ne manquez pas cette chance. Demandez une démonstration. Genereux Motor Co., coin Sherbrooke et St-Laurent et 5711 St-Laurent, près Bernard. 72—200-2F

THE WHITE COMPANY LIMITED

CAMIONS USAGES SUPERIEURS

Camions automobiles remis au point. Autre 2 tonnes avec caisse à ridelles. White 2 tonnes à bascule, presque neuf. White 1 tonne, caisse à panneaux. Diamond T. modèle 210 avec cab. Autobus Gotfredson à 29 places à prix très raisonnable. Prix modiques, facilités de paiement. Venez voir. S'adresser 3225 De Gaspé. CRescent 2145; le soir, CRescent 2077. 72—200-2F

TRUCK Reo 1 tonne, sacrifice, besoin argent, garage. 3661 Notre-Dame ouest. WIl. 0126. 72—

71 AUTOS A VENDRE

L'ENDROIT LE PLUS SUR

Pour acheter un auto. Quand vous voudrez acheter un bon char usagé à bon marché, venez voir nos modèles.

PACKARD 733. — Beau sedan en excellente condition pour seulement $2,500.00.

PACKARD 633. — Coupé 4 passagers, remis en condition pour $1,500.00.

PACKARD 733. — Phaëton Sport 5 passagers. Beau char très propre, $2,000.00.

PACKARD 640. — Phaëton 5 passagers de luxe, en parfait ordre, $2,000.00.

BUICK 1929. — Sedan 5 passagers, 6 cyl., en très bon ordre, $600.00.

CHRYSLER 1928. — Coupé avec siège d'urgence, vendu pour $450.00.

GRAHAM 1930. — Standard 8 sedan, 5 passagers, $700.00.

NASH 1929. — Beau coupé convertible, garanti, $500.00.

NASH 1927. — Business coupé, 6 roues pleines, $250.00.

PEERLESS 1931. — Sedan de Luxe 8 cylindres, 5 passagers $2,000.

STUDEBAKER 1931. — Un commander 4 passagers, coupé en bonne condition $1,500.00

STUDEBAKER 1928. — Commander sedan 5 passagers, bon ordre, $400.00.

PACKARD, 4032 Ste-Catherine Ouest, Dépt. des chars usagés. Ouvert le soir. Tous ces chars sont sujets à vente antérieure. Tél. FItz. 3900. 71—P

AUTOS USAGES ATTRAYANTS

A BAS PRIX ET GARANTIS

McLaughlin-Buick sedan 1929, $650.00; McLaughlin-Buick sedan 1930, $825.00; cabriolet Ford 1930, $450.00; Ford sedan de ville 1931, $550.00.

McLAUGHLIN MOTOR CAR COMPANY, Limited, 1646 rue Ste-Catherine Ouest, Téléphones: MArq. 4151, le jour; MArq. 4150, le soir. 71—P

72 AUTOS CAMIONS A VENDRE

TRUCK Chevrolet, panel body en bon ordre. Venez faire une offre. 4689 St-Denis. Bel. 4947. 72—200-2

TRUCK Chevrolet, ½ tonne, pour épicerie, bon ordre. Tél. FR. 0480, 2119, Ste-Catherine Est. 72—

WHITE 1930, dompeuse, 1½ tonne, avec ouvrage garanti, aubaine. Clair. 5342w, 3681 Adam. 72—

74 AUTOS DEMANDES

ACHETONS automobiles comptant. Modèles pas avant 1928. "Crescent Garage", 5369 St-Laurent. M. Forest. CRescent 5208. 74—66-N.O.

ACHETONS autos toutes marques, récents modèles préférés, aussi vendons commission. Brasseur Motor Ltd, 920 Clarke, Barré, Plateau 6646. 74—199-2

GROS TRUCK demandé, pour faire longue distance. S'adresser au gérant, 1270 Papineau. 74—

NOUS achetons et payons argent comptant. Demandez M. King, King's Used Car Exchange, 4864 St-Dominique. Bélair 2282. 74—4,6,8,10

SI vous désirez vendre votre automobile ou camion, nous payons le plus haut prix comptant. A. Libercant, 17 Marie-Anne est. 74—197-5

75 A VENDRE, DIVERS

ATTENTION, propriétaire, locataire, constructeur, peinture, $1.95 gallon, blanc plomb strictement pur $8.75 le cent livres. Tapisserie (Sunworthy) réduction 50%. Vitres à châssis, le meilleur prix en ville, Show-case, comptoir. Eugène Bélanger, 2421, Lafontaine, AM. 2323. 75—195-6

TOILE A AUVENT, moitié prix, moustiquaire 3c la verge. Bruce Co., cinq magasins, St-Paul et Bonsecours, 1316 Mont-Royal Est, 1477 Ste-Catherine Est, 3023 Notre-Dame Ouest, 3795 Wellington. 75—196-6

300 PAIRES de chaussures de travail, ainsi que souliers de sortie bien réparés comme neuves, 6.00 doux paires. 16 Lagauchetière Est. 75—200-2

76 ARTICLES DE SPORT

BELLE tente en toile soie, 12 x 16, servi une fois. 3704 St-Denis. 76—200-2

77 AMEUBLEMENTS

AMEUBLEMENT chambre noyer, salle dîner, chesterfield, boudoir, set, véritable occasion. 3868 Parc Avenue, près Bernard. 77—105-N.O.

AMEUBLEMENT complet de maison, compris radio, laveuse électrique, ensemble ou séparément. Sacrifiera. CAL. 2784w. 77—200-2

AMEUBLEMENT 8 apts, chambres toutes louées. 3070 St-Denis, près Sherbrooke. LAnc. 8347. 77—

LOGEMENT 4 apts complètement meublés, avec bail, loyer 27.00-165.00 ou offre. 4848a Parc Avenue. 77—200-2

MAISON à vendre, 4 appts. meublés, ménage fait à neuf; aussi manteau mouton persé, grandeur 42, bargain. 1804 Marie-Anne coin Papineau. 77—

ST-LAURENT, 1566. A vendre, 26 appartements, très propre, bonne place pour pension ou café chinois; bon marché. 77—

78 ARTICLES DE MENAGE

A BAS PRIX meubles neufs, tapis, chesterfields, salle, chambre, sommiers, matelas lits enfants, jouets, carrosses, glacières, poêles. Deuxième étage Lagarde, 2012 Mont-Royal, entre Bordeaux-Delorimier. 78—127-N.O.

AMEUBLEMENT vivoir 8 morceaux, 22.95, lit 2.95, matelas 3.75, sommier 2.90, mobiliers chambre, 49.00, comptant ou termes, meubles échangés. National House Furniture Co. manufacturiers de meubles, 1990 Ste-Catherine Est; 6822 St-Hubert. CHerrier 5344. 78—112-N.O.

BEAU chesterfield, set salle dîner, chambre coucher, cuisine, pris pour dette, sacrifiera. 7226 St-Denis. 78—197-3

CHESTERFIELD superbe, lampe bridge, 45.00; salle dîner, chambre coucher, radio comme neuf. 106 Sherbrooke Ouest. 78—106-5

CHESTERFIELD, salle dîner, chambre, poêle, table-téléphone, tapis, pressé vendre. 8457 Berri. Dup. 4322. 78—

COUTEAU à patates frites, poêle à gasoline Coleman, 3 ronds, couteau à jambon, poêle électrique, coutellerie, vaisselle, verres, toaster pour hot-dog. 4508 Des Erables coin Mt-Royal, le soir. 78—

DIVANETTE 10.00; ameublement chambre neuf, 45.00; salle à dîner, 65.00; chesterfield 59.00; carrosse, coffre cèdre, lit complet, garde-robes, poêle à gaz, bon marché. M. Aber, 3611 Notre-Dame Ouest, Wilbank 3310. 78—112-N.O.

DIVANETTE Kroehler, très propre, ainsi que sofa cuir brun. 4696 Ch-Colomb. 78—

MACHINE à coudre Singer, tête basculante, garantie comme neuve, bon marché. Empressez-vous. 2183 Nicolet. 78—

MATELAS refaits, meubles réparés, lit complet 9.95, prélart .29. Pour estimation, CHerrier 9919. 1662 Ste-Catherine est. 78—198-4

MEUBLES à sacrifice; set salon 5.00; tables d'extension, 5.00; bureaux, 5.00; buffet, 3.00; lave-mains, 1.00. Amherst Furniture, 1835 Ste-Catherine Est. 78—199-5

MOULIN coudre Singer, tête basculante, 15.00. Soir, après 5 hrs, 658 Blvd Gouin Est. 78—

POELE A GAZ cabinet, comme neuf. Aucune offre raisonnable refusée. 7540 St-Denis. CAlumet 8341. 78—200-2

POELE à gaz cabinet, lit complet, bon marché. 1251 Ste-Elisabeth. 78—

POELE A GAZ, Lasalle, neuf, table, chaises de cuisine, glacière, prélart, Cher. 1852. 78—

POELE A GAZ, neuf, payé $65.00, vendra $15 cause départ pour campagne. 3684 Blvd Lasalle, York 3544F. 78—

POELE à gaz 3 ronds, laveuse électrique, rug, prélart, carrosse, vendra bon marché. 4672 Chabot. 78—200-2

POUR vos réparations et accessoires de bicycles et tricycles, voyez E. Vincent 4427 Brébeuf. CHerrier 0830. 78—200-8

SET de Salle à Dîner, bien bon marché, 4462, Iberville, FR. 6409. 78—

SURVEILLEZ notre annonce au sujet de notre vente de feu qui aura lieu prochainement. Maison Lagarde, 2012 Mt-Royal. Il y aura des aubaines. 78—200-2

79 BICYCLES ET MOTOC.

Le plus vaste assortiment de motocyclettes remises à neuf et garanties à partir de $85. Motocyclettes Indian B.S.A. — Wolfe 1932, à partir de $125. Les meilleurs prix, conditions et service. Arlington's, 1194 University. 79—182-m.v.

MOTOCYCLETTES seconde main, différents modèles, très bon marché, réparations tous genres, redressage, débosage, soudure. E. Morrissette, 4391 Papineau. 79—200-2

MOTOCYCLETTE, Indian Chef, avec panier modèle 1929, FR. 0480, 2119, Ste-Catherine Est. 79—

MOTOCYCLETTE Indian modèle 1930, 4 cylindres, parfait ordre, $25 comptant, balance 6 mois. S'adresser 3159 Verdun. 79—200-2h

MOTOCYCLETTE à vendre Harley-Davidson, modèle 45, 1931, moteur haute compression, vendra 200.00. S'adresser 7619 Blvd Lasalle, Verdun. 79—199-2

POUR vos réparations de bicycles et motocyclettes, voyez Alex. Berthiaume, 4398 De-Laroche. Cher. 7248. 79—196-6

80 BOIS ET CHARBON

A BAS PRIX, Welsh Scotch Américain; bois franc, scie 10.00, 12.00; 6 poches, 1.00; 18 9.00. Joseph Charlebois, CHerrier 4421 FRontenac 3587. 80—190-N.O.

A BAS PRIX, chez Piché-Desrosiers, DOllard 3443, belles retailles planchers, 5 sacs, 1.00, 27: 5.00; slabs bois franc 12: 2.00; merisier, 12: 3.00; slabs bois mou, 16: 2.00; bois cordé, coie 3: 1.00. 80—

BATONS bois franc et mou, mélangés, 7-1.00, 15-2.00; blocs, bois franc, 5-1.00. Piché, DO. 8191. 80—200-2

Annoncez dans la "Presse"

81 CHEVAUX ET VOITURES

LOOTING de chevaux, attelage, dompeuse, 200.00, cheval, attelage, lorry, 80.00. CR. 3903. CAl. 9039. 81—

CHEVAL d'ouvrage, garanti partout, tombereau, express d'épicier à 2430 Demontigny Est. 81—

CHEVAUX à vendre, attelage, voitures doubles et dompeuses, bon marché. 5839 Delaroche. 81—

DOMPEUSE et sleigh double à vendre 65.00. Cour voisine de 5454 Prénoveau. A. Guilbault. 81—199-2

82 COMMERCES A VENDRE

ATELIER de tailleur et Valet Service, situé nord-est de la ville, poste établi depuis 8 ans. Bon revenu, bonne chance pour quelqu'un de sérieux. Cause de départ. Ecrire Casier 453 La Presse. 82—200-2

ATTENTION. Restaurant tea-room à vendre, belles fixtures, beau site affaires, 350. à $400. Gros profits, sacrifierait $1500. Renseignements, appelez WAlnut 0728. 82—6,8,10

AVANTAGEUX, bonne épicerie, stock frais, bonnes affaires, loyer 25.00, bonne condition. Am. 5394. 82—

A VENDRE, bon marché et bonnes conditions, magasin de tabac et bonbons. S'ad. 4537 Wellington, Verdun. 82—200-2

A VENDRE, épicerie-restaurant, établie depuis 15 ans, bonne clientèle. 1426 Beaudry. 82—200-2

BEAU restaurant à vendre, bonne place, bon chiffre d'affaires, cause départ. 4669, Delaroche. 82—198-4

BEAU restaurant, bien situé, un coin, gros profits, cause autre occupation, revenus 250.00 semaine, prix 3950.00. Frontenac 0003. 82—

BEAU restaurant avec 4 apts, vendra bon marché, cause autre commerce, bonne place d'affaires. 1593 Visitation. 82—

BOUCHERIE à bonne condition, toutes fixtures fournies. S'ad. téléphone le jour Cal. 3528. Soir Fr. 2770. 82—200-2

BOUTIQUE de barbier à vendre, avec salon de coiffure, sacrifierais cause maladie. S'ad. 1276 Amherst; le soir: 1680 Gilford. 82—

CAFE restaurant à vendre, bonnes conditions, cause départ. 4851 Notre-Dame O., tél. West. 1035. 82—

COMMERCE de pneus à vendre, batteries rechargées, soudure de radiateur, lavage d'autos, espace pour garage, sur un coin de rue. Appeler FR. 6628. 82—199-3

CORDONNERIE contenant matériaux modernes à vendre, cause mortalité, 5105 Rivard. 82—

CUISINE complète à vendre ou à louer, située dans un club licencié, installation moderne, bénéficiera des privilèges. Cherrier 4578. 82—

EPICERIE licenciée bien placée, bon chiffre d'affaires, faut vendre cause de maladie. Crescent 9209. 82—6,8,10

EPICERIE-restaurant à vendre. 7444 De Gaspé, CA. 0102. 82—200-2

EPICERIE licenciée à vendre bon marché. Ce soir seulement entre 9-11 heures. 1451 Logan. 82—

EPICERIE licenciée, boucherie, frigidaire, chance exceptionnelle, 8000.00 pour 4000.00, moitié comptant, balance facile, faut vendre, cause maladie. 2001 Bleury, HAr. 1713. 82—198-4

EPICERIE licenciée, un des meilleurs coins de la rue Wellington, Verdun, faisant très bonnes affaires, vendra à bonnes conditions, cause maladie. S'ad. 3896 Wellington, Verdun. 82—200-2

EPICERIE licenciée à vendre, pour cause de santé. S'ad. 5250 St-Denis. 82—200-2

EPICERIE licenciée, bonne place d'affaires à vendre pour cause de maladie ou échanger pour hypothèque ou propriété, tél. Cresc. 5250. 82—

EPICERIE boucherie, outillage moderne, coin de rue, bonne clientèle au comptant. Clairval 2870. 82—10,11,17,18

EPICERIE restaurant à vendre, logement en arrière, garage, très bonne place d'affaires, loyer bas. 5832 St-André. 82—200-2

ETAL de boucher à louer ou à vendre, bon marché, 162 Prince-Arthur ouest. Adressez 3740 De Bullion. —200-2

HOTEL licencié près des lignes, échangera pour propriété. Chiffre d'affaires annuel $75,000, comptant 4,000. Petit, 1353 Mont-Royal Est Amherst 2103. 82—199-2

HOTEL campagne licencié près Montréal, bien bon marché, pour du comptant, voir personnellement J.-A. Petit, 1353 Mont-Royal Est. 82—199-2

HOTEL Lachapelle, 31 milles de Montréal, 7 arpents, terrain avec bâtiment 10,000, 3,500.00 comptant, hypothèque 200.00. Cause maladie. Propriétaire Barrette, Lachapelle, Comté Terrebonne. 82—8,10

MAGASIN de cigares établi depuis 16 ans à vendre, cause de maladie. Ecrire boîte 243, 1230 Ste-Catherine O. 82—199-2

MAGASIN tailleur et Valet Service à vendre, près deux théâtres, autre position, 441, Bélanger. 82—

MAGASIN thé, café, épices, belle occasion, faut vendre ou louer immédiatement, cause maladie. 809 Mt-Royal. Fal. 2828. 82—

FLEURISTE établi depuis 10 ans, vendra, cause maladie, continuation du bail, Crescent 3202. 82—220-3

RESTAURANT, 4 appts en arrière, sacrifiera pour 130.00, cause, départ de la ville. 3836 Verdun. 82—

RESTAURANT à vendre, coin, bonnes affaires, 4 pièces arrière, bain, eau chaude, 4720 Marquette, sans argent. 82—

RESTAURANT à vendre, bon poste, bonne clientèle, cause maladie, 1603, Dorion. 82—

RESTAURANT à vendre, logement privé en arrière, cause maladie. 5604 Hadley. Fitz. 0262. 82—

RESTAURANT, bon chiffre d'affaires, chance exceptionnelle, 175.00 comptant. Venez voir, 4165 St-Hubert. 82—

RESTAURANT à vendre, 4 appts, en arrière vrai bargain, cause de maladie, 7773, St-Hubert. 82—

RESTAURANT à vendre, meilleure chance de votre vie, aucune offre raisonnable refusée. 1269 St-Timothée. 82—

RESTAURANT avec logis, situé en face école Jacques Viger, s'ad. à 252, St-Philippe, WE. 1092. 82—

RESTAURANT à 2 portes du cabinet Lion D'Or, 1866 Ontario Est. 82—200-2

RESTAURANT à vendre très bien situé, vraie occasion, pour information, s'adresser à 7181 St-Hubert, Cal. 3639. 82—199-2

RESTAURANT coin rue, 5 appts, 25.00, bon chiffre affaires, cause fatigue, 4538 Mentana. 82—

RESTAURANT-EPICERIE, stock frais, sortie de l'église et l'école. Adresse 1250 Champlain, coin Ste-Rose. 82—199-3

ROSEMONT, épicerie licenciée, vendant comptant seulement, faisant 600. par semaine, établie depuis vingt ans, éloignée des chaines d'épiceries. Bonnes conditions. Cause: autre commerce. Casier 459 la Presse. 82—200-2h

SALLE à manger avec restaurant, très propre, située, 1370 Ste-Catherine Est, vendra bon marché. 82—200-2

SALON de barbier à vendre, 125.00. Cause départ. 2 chaises. 3962 Notre-Dame Ouest. 82—

ST-HUBERT, commerce fruits et légumes. Bonne place d'affaires, établie depuis longtemps. Dup. 2294. 82—199-2

SERVICE de batteries, troubles électriques et pneus. Vrai bargain, cause autre occupation. S'ad. 3958 Ontario Est. 82—198-3

STATION de gazoline à vendre, bien équipée. 1961 Blvd Gouin est. Tél. DUpont 4051. 82—200-2

STATION de gazoline, accessoires et réparations de pneus, établie depuis 1920. A vendre pour cause de maladie. S'adresser 851 Demontigny, coin St-Christophe. 82—

STATION de gazoline, stand lavage et restaurant, le tout bâti sur 4 terrains 100 x 146. Commerce établi depuis 8 ans; cause maladie. 9179 St-Laurent. 82—7,9,10

VALET servive, presse "Hoffman" bonne clientèle, cause autre position, 1841 Dorchester Est. 82—200-2

83 EFFETS BUR ET MAGASIN

A BON MARCHE: armoire 3.00, divanette 4.00, sideboard 3.00, poêle à gaz 2.00, chaises vernies 3.00, lit coulisse 1.50, beau sideboard en chêne, cabinet de cuisine 10.00, belle couchette de cuivre 1.50, machine à coudre. Besoin d'argent. 1861 Lasalle, Maisonneuve. 83—

BALANCES, trancheurs, hachoirs électriques, glacières, comptoirs, frigorifiques, achetés, vendus, échangés. Ménard & Prouts 291 St-Paul Est. HArbour 8643. 83—76-N.O.

CAISSES enregistreuses achetées, vendues, échangées, réparées. No 1, Notre-Dame est Tél HArbour 6905. 83—115-N.O.

FIXTURES de magasin, épicerie et restaurant, comptoirs, 1861 Lasalle, Maisonneuve. 83—

GLACIERE pour restaurant. 835 Mt-Royal Est, aussi enseigne électrique pour barbier. Am. 5394. 83—

NOUS achetons, réparons, vendons balances calculatrices, tranche-jambon, blocs hacheurs électriques, caisses enregistreuses Laval Products Limited. 1001 Craig Est. 83—71-N.O.

UNDERWOOD, Remington, Royal, loués, réparés, vendus, échangés, portatives. Canada Typewriter Exchange, 22 St-Jacques, Ha. 6968. 83—5,7,8,10

84 FOURRURES

ASSORTIMENT complet de tours de cou à prix réduit. S'adresser 817 Mt-Royal est ou FA. 1531. 84—200-2

QUANTITE tours de cou à liquider. Renards argentés, 20.00 à 35.00; Martres de Roches, 25.00 et 15.00 la paire; écureuil, fitch, 7.50 à 15.00. Envoyons montrer à domicile pour faire choisir. CHerrier 3181—1473 Amherst. 84—8,10,11

85 GRAMOPHONES

ORTHOPHONIC style gramophone, 3.00, parfait ordre, avec 100 sélections, 6621 rue Drolet. 85—196-6

86 INST. DE MUSIQUE

BEAU petit piano droit, parfait ordre, grand sacrifice, $30.00, faut vendre, 3734 Saint-Hubert. 86—187-N.O.

2 PIANOS un ordinaire, autre automatique, slot machine pour restaurant, 757, Bloomfield Ave., Outremont, Appt. 1. 86—199-2

87 MACHINERIE

COURROIES, poulies et chaînes, grand assortiment aux plus bas prix du Canada. Tarshis and Sons, 450 rue McGill. 87—N.O.

ENCLUMES, étaux, cisailles, moufles à chaîne, pompes, éventails de ventilation, moteurs électriques. Electric Motor & Machinery Co. Limited, 715, St-Jacques, LA. 9049. 87—199-5

MACHINES pour travailler le bois. Nous avons une ligne complète des machines "Driver" comprenant, Tables de scies, Scies à ruban, Tours, Drilles, Raboteuses, Façonneuses, Sableuses, que nous vendons extrêmement bon marché. Catalogue illustré sur demande. Tarshis & Sons Ltd., 450, rue McGill. 87—174-L.M.v

MOTEURS, forets, remouleurs, scies ruban, raboteuses Buzz, machines toutes sortes pour travailler fer, bois. McCormick Machinery, 163 Murray. 87—82-V

POUTRES en I, fer cornière, rails fer en U, tuyaux, chaines, plaques, etc., aux plus bas prix en ville. Tarshis & Sons Ltd., 450 rue McGill. 87—169-l v

88 MATERIAUX DE CONS.

BRIQUES, portes, châssis, solliveaux, bois de charpente, fournaise à eau chaude, radiateurs, tuyaux, charpentes d'acier, neufs et usagés. W. Lajeunesse et Cie, 1215 Papineau. 88—176-30

TOLE galvanisée seconde main, très bon ordre, 2.00 le carré livrée. 5806 Delorimier. CAlumet 6304. 88—200-2

89 MOTEURS ET YACHTS

J'AI BESOIN d'un moteur électrique de 2½ forces, de seconde main. S'adresser Joseph Perron, Pont David. 89—

90 OEUFS ET VOLAILLES

ACHETEZ directement de Tweddle Farm d'Ontario. Satisfaction depuis 13 ans ici à Montréal. Leghorn, Tom Barrow, 6 jours, 9 cts, 15 jours, 13 cts. Aussi 1000 gris barrés, pour mardi 13 cts. F. J. Corbeil, 8245 Henri-Julien, Calumet 1430. 90—

BONS poussins approuvés Leghorns, Rocks Barrés, Rouges et autres races, livraison immédiate, tous les âges. Prix surprenants. Aussi accessoires et grains. Achetez sans retard. Spécialités Avicoles Enrg., 450 Craig Est, Montréal. 90—200-2

POUSSINS.—Plusieurs milliers en mains pour livraison immédiate, 9 variétés. Maison Laurencelle, 1421 rue Bleury, Montréal. 90—198-4

91 RADIOS

ANTENNES installées 4.00, réparations radios. Service à domicile 75c. Lampes prix du gros. Bleury Radio Service, 1000 Bleury. Lancaster 2960. 91—

BATTERIES rechargées pour autos et radios. Réparations générales de radios. Service Ex-Cell Batteries, 4325 Garnier. AMherst 4998. 91—

BEAU radio électric, 7 lampes, garanti, peu servi, grand sacrifice, $30.00. 3734 Saint-Hubert. 91—183-26

POURQUOI échanger votre radio? Faites-le réparer et moderniser. Inspection gratuite à domicile. Brown, HA. 3668. 91—200-2

RADIO Clarion Midget tout neuf, prix actuel 89.50, vendra 35.00 comptant. 3924 St-André. 91—

RADIO électrique nouveau modèle, peu usagé, cabinet, sacrifiera 29.00 à prompt acheteur. 1346 Ste-Catherine Est. 91—192-26

VOTRE radio fait-il défaut? Appelez notre expert M. Bertrand; 9 ans d'expérience. DUpont 3647. 91—200-6

92 VETEMENTS

COMPLETS échantillons pour hommes, neufs et légèrement usagés, quelques-uns à deux pantalons, régulier 25.00, en vente pour 4.00 à 9.50, gilets .10, 1264-1240 Notre-Dame ouest. 92—200-2

DERNIER appel: habillements 3.25 montant, pantalons .98 montant. Nous vendons, achetons. 118 Mont-Royal est. 92—

J. JOFFE paie les plus hauts prix pour des vêtements d'hommes. Traitement honnête; prompte attention. Marquette 9730. 92—199-3

PLUSIEURS robes d'été à vendre, nouvelle importation et bon marché, 636, Ave. Dunlop, Outremont. 92—199-2

IMMEUBLES

94 A ECHANGER

A ECHANGER pour terrains, 3 logements rue Chambord, revenu 1200. Comptant requis. Comptoir Bellerose, HArbour 1969. 94—

A ECHANGER pour maison de campagne, 3 logements rue Marie-Anne, revenu 1,500, comptant requis. Comptoir Bellerose, HArbour 1969. 94—

A ECHANGER pour maison de campagne, 6 logements, 1ère avenue, Verdun, revenu 1824; comptant requis. Comptoir Bellerose, HArbour 1969. 94—

A ECHANGER pour terrains, 3 logements rue Christophe-Colomb, revenu 934. Comptant requis. Comptoir Bellerose, HArbour 1969. 94—

A ECHANGER pour restaurant, 3 logements rue Foucher, revenu 624; comptant requis. Comptoir Bellerose, HArbour 1969. 94—

A ECHANGER pour maison de campagne, 6 logements rue DeLaroche, revenu 1584; comptant requis. Comptoir Bellerose, HArbour 1969. 94—

A ECHANGER pour épicerie, 2 logements rue Chateaubriand, revenu 732. Comptant requis. Comptoir Bellerose, HArbour 1969. 94—

A ECHANGER pour terrains, 5 logements rue Claude, revenu 1968. Comptant requis. Comptoir Bellerose, HArbour 1969. 94—

A ECHANGER pour terrains, 3 logements, 1 magasin, rue Ste-Foy, revenu 744, comptant requis. Comptoir Bellerose, Harbour 1969. 94—

A ECHANGER pour maison de campagne, 3 logements, 8e ave Rosemont, revenu 978. Comptant requis. Comptoir Bellerose, Harbour 1969. 94—

A ECHANGER pour terrain, auto, 2 logements rue Rivard près Mont-Royal, revenu 708. Comptant requis. Comptoir Bellerose, Harbour 1969. 94—

A ECHANGER pour terrain, 2 logements rue Holt, revenu 700. Comptant requis. Comptoir Bellerose, Harbour 1969. 94—

A ECHANGER pour restaurant, 2 logements rue DeGaspé, revenu 720. Comptant requis. Comptoir Bellerose, Harbour 1969. 94—

A ECHANGER pour restaurant, 3 logements rue Drolet, revenu 938. Comptant requis. Comptoir Bellerose, Harbour 1969. 94—

A ECHANGER pour terrain, 2 logements, 25e ave Rosemont, revenu 660. Comptant requis. Comptoir Bellerose, Harb 1969. 94—

A ECHANGER pour terrains, 3 logements, rue Henri-Julien, revenu 840. Comptant requis. Comptoir Bellerose, Harbour 1969. 94—

A ECHANGER pour commerce, 4 logements rue Bordeaux, revenu 960. Comptant requis. Comptoir Bellerose, Harbour 1969. 94—

A ECHANGER pour cottage, 6 logements rue Dandurand, revenu 1332. Comptant requis. Comptoir Bellerose, Harbour 1969. 94—

A ECHANGER pour terrains, 3 logements rue Chateaubriand, revenu 900. Comptant requis. Comptoir Bellerose, Harb. 1969. 94—

A ECHANGER pour commerce, 2 logements, boulevard Décarie, revenu 875. Comptant requis. Comptoir Bellerose, Harbour 1969. 94—

AVEZ-VOUS commerce, épicerie, restaurant, maison de campagne, cottage, avec du comptant, à échanger pour des propriétés? Nous avons des marchés pour vous. Comptoir Bellerose, 1657 S.-Denis, Harb. 1969. 94—196-6

DUPLEX, boulevard Saint-Joseph, clair d'hypothèque, ultra moderne, à échanger pour 6 logements, central. Dubé, CAlumet 4042. 94—198-3

ECHANGERA restaurant ice cream parlor, belles fixtures, bon stock, pour petite propriété. DOllard 2050. 94—

ECHANGERA 8 logements dans Villeray, revenu 1025, pour maison de campagne, environ 1050 clair d'hypothèque, vrai bargain, CLairval 7280M. 94—8,10,13,15

MAISON, nord ville, vendre ou échanger pour terrain et argent. S'ad. 8043, St-André, le soir. 94—199-3

MAISON brique, un étage, 29 pieds, accepterait bonne automobile. CHerrier 1213. 94—199-2

TERRAIN bien situé à échanger pour restaurant ou place de campagne. 228 Beaubien Est. CResc. 9550. 94—

TERRE 90 arpents, claire d'hypothèque, St-Paul l'Ermite. Prendra flats ou duplex partie ouest, donnera comptant si nécessaire. LAncaster 3820. 94—199-3

95 A VENDRE OU ECHANGER

10 ARPENTS de terre avec bonne propriété à St-Sauveur des Monts à échanger pour petite propriété de ville. 6798 St-Denis, Crescent 2100. 95—

HOTEL licencié meublé, pas d'hypothèque à la Baie de Quinté, bon marché ou propriété de ville. Voyez photographies. Mark, 4, Monet, Dorval, Québec. 95-200-2

NOUS avons plusieurs commerces et propriétés campagnes à échanger pour propriétés de ville. 6798 St-Denis. Crescent 2100. 95—

SI VOUS désirez vendre ou échanger votre propriété, commerce, etc. voyez-nous. Nous faisons une spécialité de vendre et d'échanger. 6798 St-Denis. Crescent 2100. 95—

96 A VENDRE OU A LOUER

BAIE D'URFE, près Ste-Anne, meublée, huit chambres à coucher, autres grandes pièces, habitable hiver et été. Paul ou Aldéric Ouimet. Ma. 3101. West. 8062 ou Harbour 8663, Marq. 5143. 96—

MAISON à vendre ou à louer. 3 logements avec garage. 4722 Boul. Gouin. Montréal-Nord. DUpont 1650. 96—200-2

97 ARGENT DEMANDE

CAPITAL américain et canadien demandé pour industrie canadienne importante. Ecrire Casier 405 La Presse. 97—196-5

EMPRUNTERA 3500, 7%, 1ère hypothèque sur deux maisons rue Casgrain, évaluation municipale, 8500, propriétaire, Amherst 2103. 97—199-2

5,000, 2e hypothèque demandé immédiatement, propriété neuve, très bonnes garanties. 6518 St-[illegible]

98 ARGENT A PRETER

ABANDON absolu de troubles, dettes liquidation, collection; régions créanciers, saisie, loi Lacombe. 4088 St-Denis. 98—30,3,6,10,13,17

ABANDONNEZ troubles, inquiétudes; régions toutes difficultés de marchands, particuliers; Loi Lacombe; empêchons saisies; collections. 39 Notre-Dame Est, chambre 5. 98—199-4

ACHETE balances prix de vente, prêts en deuxième, troisième hypothèque. Couture, 268 St-Jacques ouest. 98—115-N.O.

A. JETTE & CIE, 84 Notre-Dame O. LAncaster 5246, courtiers en immeubles, experts en propriété. Etablie 1865. Prêts sur hypothèques; achetons créances hypothécaires. 98—91-N.O.

ARGENT prêté immédiatement sur diamants, montres, bijoux, fourrures. Harry Bloomstone (enregistré), autorisé spécialement par gouvernement, 267 Craig ouest, près Bleury, Lanc. 3... 98—127-N.O.

ARGENT à prêter sur hypothèque. Notaire Bohémier, 59 St-Jacques Ouest. HArbour 4926. 98—101-N.O.

ARGENT à prêter, 6%, 7% première hypothèque. Montréal. Lippé, notaire, 5 Saint-Jacques Est. Marq. 3219. 98—23-N.O.

BELANGER & BELANGER, notaires, 10 St-Jacques Est, Harbour 7137. Prêts hypothécaires. Règlements de successions. 98—48-N.O.

MONTANTS de mille à dix mille piastres à prêter sur première et deuxième hypothèque. Georges Tanguay, assurance, 4349 Papineau. Amherst 2525. 98—299-N.O.

PREMIERE 6%, construction, renouvellement prêts temporaires. Deuxième, troisième. Avance pendant construction. Achète, vends propriétés, terrains, hypothèques, balances ventes. Bouchard, 500 Place d'Armes. HA. 3831. Soir, FR. 5795-7026. 98—26-L,M,V,s

PRETS pour payer taxes municipales, taux raisonnables, remboursement en dix versements. Com. Loan Co., 3485 Ave du Parc. 98—188-l,m,v

102 COTTAGES A VENDRE

OUTREMONT, Chemin Ste-Catherine, près Mont-Royal, beau chez-soi ou place idéale pour médecin, vendra très bon marché ou considérera la louer. YOrk 0695. 102—199-3

103 MAISONS DEMANDEES

DESIRE acheter avec $8,000. à $12,000. comptant propriété commerciale rues Ste-Catherine, Mont-Royal, Bleury. LAncaster 3820. 103—199-3

NOUS sommes toujours intéressés à acheter ou échanger bonne propriété. Disposera comptant et bonne valeur, 6798 St-Denis, Crescent 2100. 103—

104 MAISONS A VENDRE

A QUI LA CHANCE d'acheter une propriété neuve, très moderne, éclairée 3 côtés, garage chauffé, vendra bon marché. Crescent 9209. 104—6,8,10,11

AVEZ-VOUS terrain, commerce, automobiles avec du comptant? Si oui, nous avons des propriétés à vous offrir. Comptoir Bellerose, 1657 St-Denis. HArbour 1969. 104—196-6

CHATEAUBRIAND 8480, 2 logements, modernes, comptant 1,000. Rosemont, 5570, quatrième avenue, 3 logements modernes, comptant 1,000.00. CHerrier 1213. 104—199-2

DENORMANVILLE près Bélanger, construction neuve, 2 étages, 3 logements, bain Pembroke, tuile, finition chestnut, système eau chaude, garage, façade art moderne, rapportant 804.00 par année. 6793 Denormanville. CA. 4912. 104—199-3

DEUX maisons, 4 logements, six appartements ultra modernes, tous loués. Sacrifiera, toutes offres pour du comptant seront considérées, nous quittons Montréal. S'ad. 8043 S.-André, Cal. 7437. 104—200-2

ETAL boucher, propriété, vendra ou échangera, départ, aucun agent. Fr 3243. 104—198-4

JEAN TALON, maison neuve, 2 étages, commodités modernes, placement d'avenir, cause mortalité. Cherrier 1464, 1472 Fullum. 104—

MAISON neuve, 2 logements, 2 étages, 25 x 40, 1 garage, 13ième Ave Rosemont près Masson. Je prendrais auto comme comptant. Ch. 1930. 104—197-5

MARQUETTE 4716, coin Gilford, magasins, logements, vraie occasion. S'adresser 1276 Mont-Royal Est. 104—199-2

MAYFAIR Ave. 4570. Cottage de 6 chambres, "sun-porch" entouré et garage, tout en parfait état, vendra. Aubaine extraordinaire pour 5,000, avec 500, comptant balance à termes faciles, pas d'échange. Propriétaire, DExter 3514. Soir, ELwood 3119. 104—

PLUSIEURS propriétés 1, 2, 3 étages bien situées à vendre à termes faciles, 6798 St-Denis. Crescent 2100. 104—

PROPRIETE, 2e Avenue, Verdun. Revenu $1440. par an. Aucune offre raisonnable refusée. D. Longtin, CL. 3099, CL 7409J. 104—194—v, s, nh

RUE ST-CHARLES, 2 étages, très bien fini, prix 4200, comptant 200. S'adresser 7181 St-Hubert, Cal. 3639. 104—199-2

ST-GERARD, propriété neuve, 2 logements, très moderne, garage chauffé, canaux, trottoirs, rue tous payés. Vendra 7,300. CRescent 9209. 104—7,9,10

ST-HENRI, Notre-Dame, magasin, 2 logements, planchers bois francs, garage, bargain, 5,200. WI. 7077. 104—

14,500, 6 logements de 7 pièces, loués 1824 par année, taxes municipales payées jusqu'à février 1933. Informations 26, 1ère Ave. Verdun. 104—200-2

106 PROPRIETES CAMP. A VEN

ILE BIGRAS via chemin de Laval-sur-le-Lac. Terrains de grève, 6 à 12 cents le pied. Termes faciles. Gohier & Bigras. Harbour 1514. 106—199-3

L'EPIPHANIE, bien située, coin de rue commercial, 12 appartements. Garage moderne. Soir. Frontenac 8569. 106—200-2

MAISON 8 pièces, un garage, 2 poulaillers, 18 milles de Montréal, près des chars, église, magasin, bon marché. S'ad. Paul Sicotte, Ste-Thérèse. 106—

MAISON de campagne, 13 terrains clôturés, écurie, poulailler sur l'île de Montréal. Bargain CHerrier 1212. 106—200-2

PONT DAVID. Deuxième avenue, 9 grandes pièces, garage, tout neuf, $2,800. Un vrai bijou avec toutes les commodités. J. L. Albert Charbonneau, 4389, rue St-Hubert, FR. 2600. 106—4,6,8,10

ST-PAUL L'ERMITE sur rivière l'Assomption, route nationale grands terrains, maisons des plus modernes 6 et 8 chambres, habitable hiver et été, garage. Echange considéré. Lancaster 3820. 106—200-2

STE-ROSE Ouest, près Pont St-Eustache, bungalows modernes, finis Stuco, droits plage, prix spécial aux premiers acheteurs, Omer Bigras, Ste-Rose Ouest. Tél. Hz 1514. 106—199-3

107 OCCASIONS D'AFFAIRES

IMPRIMERIE à vendre bon marché. Chance unique, 150.00 comptant seulement requis. DOllard 3190. 107—

109 TERRAINS DEMANDES

TERRAIN clair, nord ville en échange pour hypothèque de $800. et $1200. de première classe. S'ad. le soir 8043, St-André. CA. 7437. 109—200-2

110 TERRAINS A VENDRE

BEAU site pour manufacture ou garage public à vendre. S'ad. 6590 Delorimier. CAlumet 1595J. 110—200-2

BORDS de l'eau boisés à Ste-Geneviève, à 6 cents le pied; aussi lopins de terrain de ½ arpent et plus, à 3 cents le pied. HArbour 1514. 110—197-6

JOLIE place d'été que j'invite à visiter pour terrain. Albert Chinel, St-Jérôme. 110—200-2

SUR 31EME AVE, près Beaubien, vrai bargain, faut vendre. Har. 2872. 110—

111 TERRES DEMANDEES

BONNE maison à échanger pour grande terre avec roulant et stock bois. S'ad. le soir, 8043, St-André. 111—199-2

SI VOUS désirez vendre votre terre, envoyez-nous des détails ou venez nous voir, nous avons des acheteurs sérieux. Dubois et Guénette, 428 Bélanger. DOllard 2870. 111—199-3

112 TERRES A VENDRE

ACHETEZ à Chambly; aussi plusieurs terres à Plessisville, bon marché. Crédit Immobilier, 35, Notre-Dame Ouest. 112—

LAVALTRIE, grande terre avec roulant, à vendre, bon marché, Georges Lacombe, boucher, de l'hôpital St-Jean de Dieu. 112—200-2

STE-THERESE, très belle terre, bien bâtie à vendre. S'adresser 6643 St-Denis, Cal. 3639. 112—199-2

AUX ANNONCEURS

L'insertion des petites annonces sera garantie seulement si elles sont reçues avant 6 heures p.m., la veille de leur publication.

¶ Les avis de décès seulement sont reçus cependant jusqu'à 11 heures a.m., le jour même de leur publication; excepté pour insertion le samedi, alors qu'ils sont reçus jusqu'à 11 heures p.m., vendredi.

¶ La Presse a 314 succursales dans Montréal et la banlieue, où les annonces classées sont reçues au même taux qu'au bureau-chef. Pour adresse de la succursale la plus près de chez vous, veuillez appeler le Département des Annonces Classées: HArbour 1275. 206-n

Annoncez dans la "Presse"

LA MODE MASCULINE

New - York. — Plusieurs de nos lecteurs paraissent fortement ennuyés au sujet de l'assortiment à choisir avec une chemise couleur lavande. Un d'entre eux nous demande: peut-il porter un complet marron avec une telle chemise? Et, dans l'affirmative, quelle cravate doit-il porter?

Un complet marron est sans doute le comble de la perfection avec une chemise lavande; quant à la cravate, le mieux est d'en choisir une d'une teinte pareille à celle du complet. Un complet gris ou même couleur prune peut très bien se porter avec une chemise lavande.

Nos lecteurs doivent surtout se garder de combiner une chemise lavande avec une cravate dont la couleur peut, même de très loin, se rapprocher du rouge. Il n'y a rien de plus discordant, et, conséquemment, de plus laid.

LACOSTE

—M. Joseph Lachaîne, de Montréal, chez son frère, M. Rodrigue Lachaîne.

—M. et Mme Joseph Pelletier et leur bébé, René, chez Mme Philippe Lachaîne.

—M. Rodrigue Lachaîne a visité Mme Philippe Lachaîne, sa fille.

PROFESSION

MEDECINS

A. J. COTE, M. D. — Syphilis, maladies vénériennes, traitement rapide. Calumet 5930. 6967 Chris.-Colomb. 114—358-N.O.

CHOQUETTE — Spécialité: Chancres, gonorrhée, syphilis. Prix modéré, soulagement rapide. Rue des Erables, coin Ontario. Amherst 5980. 114—127-N.O.

CLINIQUE privée, Dr Hébert, hôpitaux Paris, maladies vénériennes, urinaires, rhumatisme, hémorroïdes, 3405 S.-Denis, coin Sherbrooke. Harb. 0309. 114—157-N.O.

Dr BOULANGER, hôpitaux de Paris. Nouveau traitement New York. Spécialités: Alcoolisme, drogues. Nouveau traitement, Medico Dental Building, 1396 Ste-Catherine Ouest. Plateau 3776. 114—N.O.

Dr DUMONT HARRY. Maladies femmes, maternité, maladies vénériennes, 3020 St-Denis, coin Ontario. Hôpital privé. 114—36-N.O.

Dr FOURNELLE, Syphilis, maladies vénériennes, électricité médicale, Rayons X, 2087 rue St-Denis, BElair 4402. 114—N.O.

Dr LAMONTAGNE. Maladies vénériennes, peau, voies urinaires, affections du sang, 1444 St-Denis, près Ste-Catherine. 114—115-N.O.

Dr LERICHE, hôpitaux Londres, Paris. Eczéma, peau, circoncision sans douleur, maladies vénériennes; toutes maladies secrètes, hommes, femmes, jeunes filles. Maternité. Patients traités par correspondance également. 1613 S.-Denis, devant théâtre. HArbour 6410. 114—166-N.O.

Dr VILLENEUVE. Spécialité, syphilis, chancres, gonorrhée, maladies vénériennes. Analyse du sang. Consultations, midi à neuf heures. 1107 St-Denis. HArbour 8477. 114—207-N.O.

TESSIER, R. Clinique Officier Médical. Spécialiste durant la guerre Peau, Syphilis, gonorrhée. 4153 St-Denis. BElair 5331. 114—176-N.O.

Spécialiste

des maladies de l'homme et de la femme. Maladies Sexuelles, Urinaires, Vénériennes. Affections du sang et de la peau.

Clinique Privée du
Docteur J. M. E. PREVOST
3448, rue Hutchison - - - MA. 6411

39-n.FP

AVEZ-VOUS L'AMBITION DE DEVENIR PROPRIETAIRE?

Vous y parviendrez plus facilement et en tirerez plus d'avantages à

"MACKAYVILLE"

tout près de St-Lambert, que nulle part ailleurs. Ecrivez ou téléphonez:

D. E. JOYAL, gérant
South Shore Homes & Lands, Ltd
112 St-Jacques O. Harbour 8177 ou St-Lambert 29-12

198, n, FP

ENCAN D'AUTOMOBILES

Demain à 3 heures

Pour le compte de Compagnie de Finance.
Chars garantis en ordre de marche.
Quelques récents modèles.
Visibles avant la vente.

LES Baillargeon ENCHERES
437 rue Ontario Est
PLateau 1721

LA LOI DE FAILLITE

Dans l'affaire de

O. GOULET & FILS INC.
Manufacturiers de Chaussures
Cédante autorisée.

AVIS est par les présentes donné que seront vendus à l'encan public, sur les lieux, No 575 rue St-Vallier, Québec, LUNDI, LE 20 JUIN 1932, à 10 heures a.m. (heure avancée), les actifs suivants dans cette affaire:

"A"—Machineries $7,864.00
"B"—Arbre de transmission, poulies, moteurs, etc. 8,260.92
"C"—Formes, emporte-pièces, etc. 14,423.07
"D"—Ameublement bureau 1,091.25

Cette vente sera faite en détail pour chacun des item et au plus haut et dernier enchérisseur. Le syndic se réservant le droit de vendre à vente privée d'ici la date ci-haut mentionnée.

Les listes d'inventaire seront visibles au bureau du soussigné.

Conditions de paiement: Argent comptant.

LEON COTE,
Syndic.

de: MORIN, BARRY, COTE & MARCEAU,
105 Côte de la Montagne,
QUEBEC.

Le 6 juin 1932. 8,10,15,17

EN VERTU DE LA LOI DES FAILLITES

AVIS AUX CREANCIERS

Dans l'affaire de:

JAMES P. CRAIG et EDWARD G. GRAVES, de la cité et du district de Montréal, courtiers et héritiers de feu Walter E. J. Luther, en son vivant du même lieu, courtier de la maison James P. Craig, Walter E. J. Luther et Edward G. Graves, ayant auparavant fait affaires en société dans ladite cité et district de Montréal sous la raison sociale de "CRAIG LUTHER & COMPANY", En banqueroute.

Avis est par les présentes donné que CRAIG LUTHER & COMPANY, courtiers, de la cité de Montréal, a été déclarée en faillite et qu'une ordonnance de séquestre a été rendue le 21ée jour de juin 1932 et que la Cour m'a nommé gardien des biens des débiteurs jusqu'à première assemblée des créanciers pour élire le syndic qui administrera les biens des débiteurs.

Avis est aussi donné que la première assemblée des créanciers de l'actif susdit sera tenue au bureau du séquestre officiel, Palais de Justice, à Montréal, Chambre 31, le 17ième jour de juin 1932, à trois heures de l'après-midi.

Pour vous donner droit de voter à ladite assemblée, il faut que la preuve de votre créance soit produite entre mes mains avant l'assemblée.

Les procurations qui doivent servir à l'assemblée doivent être déposées entre mes mains avant la dite assemblée.

Soyez aussi notifié que si vous avez une réclamation quelconque vous donnant droit de figurer à titre de créancier, la preuve de la réclamation doit être produite entre mes mains ou entre les mains du syndic qui sera nommé; autrement, le produit de l'actif des débiteurs sera distribué entre les ayants droit, ne tenant compte que des réclamations dont avis aura été reçu.

DATE à Montréal, le 10ième jour de juin 1932.

ROBERT WILSON,
Gardien.

Nouveau parti qu'a organisé André Tardieu

Les plus fidèles partisans de l'ex-premier ministre en un nouveau groupe.

Centre républicain

(Service de la Presse Associée)

Paris, 10. — L'ex-premier ministre André Tardieu et une trentaine de ses partisans ont hier formé un nouveau parti politique dans le but de combattre la politique de M. Edouard Herriot le nouveau premier ministre de la France, chef des radicaux-socialistes.

L'organisation, connue sous le nom de "Centre républicain", est considérée, dans les milieux bien informés, comme devant s'intéresser surtout aux questions étrangères.

Le nouveau groupe s'est officielement déclaré prêt à combattre sur les terrains "social, commercial et et agricole."

Parmi les membres les plus influents du nouveau groupe, il faut compter MM. Paul Reynaud, Louis Rollin, Maurice Petsche, Jean Fabry et Désiré Ferry.

La plupart des membres du nouveau groupe Tardieu étaient ministres dans ses anciens cabinets ou étaient cotés comme ses partisans les plus chauds.

M. Paul Reynaud a été ministre des finances et ministre de la justice dans deux gouvernements Tardieu. Il a suggéré une entente du centre.

M. Louis Rollin, qui fut ministre sous Laval et sous Tardieu, était ministre du commerce et des postes dans le dernier cabinet Tardieu. C'est lui qui imposa des contingentements sur certaines marchandises étrangères et qui défendit ces mesures comme étant des remèdes urgents indispensables.

M. Maurice Petsche fut sous-secrétaire d'état dans les cabinets Tardieu et Laval. Récomment, il défendit la politique des contingentements comme ayant sauvé la France d'un déluge de produits étrangers.

M. Jean Fabry, qui fut ministre des colonies, fut toujours partisan d'une forte armée française et présenta déjà un plan exposant les moyens d'une traversée du Rhin en cas de nouvelle guerre avec l'Allemagne. Il insiste pour que l'armée soit forte assez pour bloquer l'Allemagne, disant que "l'habitude de traverser le Rhin devrait être perdue par les Allemands".

A ce sujet, il peut être rappelé que le premier ministre Herriot s'est déclaré partisan d'une réduction du budget de l'armée.

M. Désiré Ferry est député et président de la Ligue des patriotes.

Mesures prises pour éviter une épidémie

(Du correspondant de la PRESSE)

Québec, 10. — Des dispositions spéciales sont prises, actuellement, par les autorités du service municipal de santé, à Québec, pour prévenir la propagation, dans la ville, d'une épidémie de typhoïde qui exerce présentement ses ravages dans la paroisse de S.-Casimir et les environs, où pas moins de 142 personnes sont atteintes de cette terrible maladie.

Depuis quelques heures, les inspecteurs du service municipal de l'hygiène visitent tous les établissements commerciaux de notre ville susceptibles de mettre en vente un certain fromage en cubes d'une livre, qui provient de la région affectée par la typhoïde.

On aurait découvert, d'après une première enquête faite par les autorités, que le cas de typhoïde qui s'est déclaré, dans une famille de S.-Casimir, aurait eu comme agent un lait employé à la préparation de ce fromage.

Les vacances originales d'un mécanicien anglais

Un mécanicien de locomotives du London, Midland and Scottish Railway, M. Robert L. Read a obtenu la permission de prendre au Canada des vacances originales. Il voyagera en effet dans une cabine de locomotive des chemins de fer nationaux. Parti hier pour Ottawa, il aura le plaisir au retour de l'ouest de voyager dans la cabine de la locomotive du train Toronto-Montréal et de parcourir 334 milles en 360 minutes, ce qui est le record du monde pour la vitesse. Hier le visiteur s'est déclaré étonné de la dimension des locomotives canadiennes par comparaison avec les petites locomotives des trains anglais.

Le mois de Cupidon

D'après les balayeurs de la gare Bonaventure, il n'existe aucune crise des mariages. En autant que les jeunes couples sont concernés, la dépression n'est qu'une ombre, et les balayeurs doivent depuis le commencement du mois de juin débarrasser les quais et les salles d'attente du riz et des confettis qui y sont répandus.

COUR SUPERIEURE

Cour Supérieure; Chambre de Pratique
Le 10 juin 1932.
Présent: L'honorable Juge

Les jugements suivants furent rendus:

Abraham Bier vs Philippe Dubrofsky et The Viger Company Limited, tierce-opposante; jugement accordant motion pour rejet de certains exhibits du dossier.

Urbain Denis vs Caisse Nationale d'Economie et Urbain Denis, requérant; jugement rejetant requête pour réviser mémoire de frais.

J. McDowell vs Dame S. Noami Neil; jugement rejetant inscription en droit, avec dépens.

S. Croysdill vs Geo. Bennett; jugement accordant motion pour examen de témoin.

Dame Yvonne Yale vs Didace Jacques; jugement accordant requête pour ester en justice.

Continental Guaranty Corp. of Canada Limited vs Jos. April et T. Brassard, m.e.c.; jugement accordant motion pour règle-nisi.

Dame Marguerite Galipeau et vir vs Dame E. Galipeau et al; jugement accordant motion pour adjudication.

Claude Neon General Advertising Limited vs Westmount Moving & Warehousing Limited; jugement émettant règle-nisi.

Jean Grégoire et al vs S. & H. Engineering Co. Ltd et N. Grobstein et al. m.e.c; jugement condamnant la défenderesse à $903.68 et annulant contrat.

L. N. Gélinas vs La Congrégation Chevra Michnais Beth Jehuda; jugement accordant motion pour réunir la demande reconventionnelle à la demande principale.

Dame Vve L. Crevier es-qual vs A. D. Dupont; jugement pour $117.90 avec int. et dépens.

Le Crédit Foncier Franco-Canadien vs Charles Breger et al et D. Grobstein, m.e.c. et La Société d'Administration et de Fiducie, seq. req.; jugement accordant requête pour autorisation à faire des réparations.

The W. R. Brock Co. Ltd vs J. E. Lafontaine et Dame M. A. Cousineau, oppte; jugement accordant motion pour examen de l'opposante.

Royal Loan Syndicate of Montreal vs H. Goldstein et al; jugement accordant motion pour examen suivant art. 591 C.P.

Biltmore Realty & Construction Limited vs Wm. Brodie; jugement accordant motion pour particularités.

Sam Kozlick vs Irving Feldman et Louis Leibovitch, T.S.; jugement maintenant bref de saisie-arrêt bon et valable.

M. Joseph Martineau, requérant; jugement accordant requête pour radiation d'enregistrement.

Lauzphir Marcoux vs Edouard Champagne et al; jugement déclarant l'instance périmée.

Dame S. Handelman vs Hyman Poslanitz et A. Zingboim, T.S. et H. Blanshay, distrayant; jugement contre le tiers-saisi par défaut.

A.-G. Atwell vs Ludger Lamothe et Phillias Goyette, opt.; jugement ordonnant l'examen de l'opposant.

Lorraine Shops Limited vs W. Maurice Hodgson; jugement accordant motion pour particularités.

Octave Larue vs Dame Pierre Collin et al et Moses Epstein et al, m.e.c.; jugement maintenant saisie-gagerie pour $130. avec int. et dépens.

Notre-Dame Furniture Company Limited vs Alfred Maitre; jugement maintenant saisie-revendication.

Chesterfield Motion Picture Corp. vs Film de Luxe et al; jugement ordonnant à la demanderesse de fournir cautionnement pour frais.

R. Poisson vs H. Dufault; jugement ordonnant au défendeur de se constituer un nouveau procureur.

Rosaire Lapointe vs Maurice Bourbonnière; jugement ordonnant au défendeur de se constituer un nouveau procureur.

Dame G. Brignon dit Lapierre vs J.-A. Grenier; jugement autorisant requérante à ester en justice.

Une Excellente LAVEUSE ÉLECTRIQUE!

Qui vous débarrassera à tout jamais de la corvée du lundi — au prix très minime de

$69

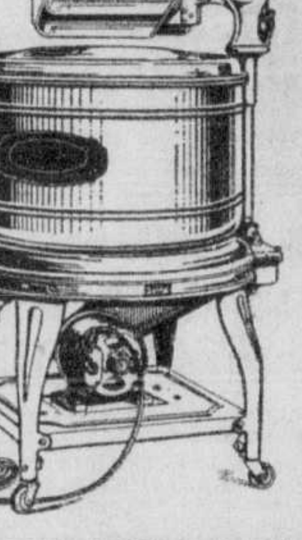

Cette laveuse qui est absolument garantie et qui est fabriquée au Canada, par une des meilleures maisons, est de construction solide et mécaniquement parfaite sous tous rapports.

$1 Par Semaine

Plus un léger versement initial suivant le mode de paiements différés de la maison Langelier.

Toutes nos laveuses sont absolument neuves et nous pouvons vous les livrer dans leur emballage original tel que nous les recevons des fabricants, si vous le désirez.

Pour Cuisiner Avec Plus de Confort Le Poêle à Gaz!

Franklin

vous donnera plus de chaleur avec le minimum de gaz

AUSSI PEU QUE

Construit pour donner à la ménagère tout le service qu'elle est en droit d'attendre.

Modèles à deux brûleurs ou plus, à partir de

$16

$1 COMPTANT et $1 PAR SEMAINE

Plus un léger montant pour couvrir les frais de perception.

Positivement Le Plus Bas Prix au Canada!

5 PIEDS CUBES

Le seul réfrigérateur électrique qui soit réellement à la portée de toutes les bourses, le fameux

Franklin

$139

Cabinet tout en métal, ultra-moderne, d'une capacité de 5 pieds cubes, pourvu de tous les perfectionnements modernes et offrant toutes les garanties d'efficacité et de sûreté.

$1 COMPTANT et $1 PAR SEMAINE

Plus un léger montant pour couvrir les frais de perception.

Positivement la maison qui vend le plus de réfrigérateurs électriques en ville — il y a une raison pour cela.

Votre réfrigérateur ne vous coûte pas plus cher que ce que vous dépensez actuellement pour la glace et il est toujours prêt à vous servir.

J. Donat Langelier LIMITEE

Le Plus Grand Magasin du Genre au Canada

510 EST, RUE STE-CATHERINE

NEW-YORK DEVIENT IRRÉGULIER—MONTRÉAL EST TRANQUILLE

Nouvelles brèves

D'après l'Office fédéral de la statistique, les perspectives de la récolte de 1932 sont prometteuses.

* * *

La température sensiblement plus fraîche de la semaine nuit au mouvement des lignes saisonnières du détail, déclare R.-G. Dun and Co.

* * *

Wall Street débute avec quelques gains, puis l'activité ralentit et la liste devient généralement irrégulière; Aubrun est le titre en vedette.

* * *

Les changements sont peu nombreux à Montréal où l'activité est généralement restreinte. Montreal Power en vedette.

Imp. Oil gagne plus que ses dividendes durant l'année 1931

(Spécial à la PRESSE)

Toronto, 10. — Le rapport financier annuel d'Imperial Oil, Limited, fut soumis aux actionnaires à l'assemblée aujourd'hui. Il est entendu que bien que les profits soient moindres que ceux de l'an dernier, les dividendes furent gagnés par une bonne marge. L'Imperial Oil a plusieurs sources de revenus, et bien que les opération de raffinage et de distribution au Canada soient la principale source, les filiales de la compagnie dans l'Amérique du Sud sont également un facteur important.

Pendant que les autres producteurs doivent envisager des difficultés sérieuses, International Petroleum n'a même pas changé son cours d'action, parce que la compagnie a pratiquement le monopole de la production, à venir à aujourd'hui, dans ses deux champs d'activité. Les immenses concessions de la compagnie au Pérou et en Colombie n'ont pas subi les diverses influences résultant de la multiplicité des intérêts dans les autres champs de production dans les autres pays. La compagnie a le contrôle absolu de sa production et de son forage, et elle n'a pas à subir le drainage des concurrents.

COURS DES CHANGES

Cotes nominales du midi fournies par le Service des relations étrangères de la Banque Canadienne Nationale.

	Montréal
New York—dollar	15¾% prime
Angleterre — livre, câble	4.28¾
livre, chèque	4.28⅝
France—franc	.0436¾
Belgique, franc	[illegible]
belga	.1614
Italie—lire	.0595
Espagne—peseta	.0957
Suisse—franc	.2267
Hollande—florin	.4682
Norvège—couronne	.2138
Danemark—couronne	.2330
Suède—couronne	.2185
Allemagne—reichsmark	.2747
Tchécoslovaquie—couronne	.0342
Grèce—drachme	[illegible]
Brésil—milreis	.0833
Finlande—mark	.0203
Chine—dollar H.K.	.2730
Pologne—zloty	.13
Yougoslavie—dinar	.0216
Japon—yen	.3680
Autriche—schilling	.1635

Page-Hersey Tubes paie son dividende régulier au deuxième trimestre

Toronto, 10. — Les directeurs de Page-Hersey Tubes, Limited, viennent de déclarer le dividende régulier de $1.25 par action ordinaire, $5 par année, et de 1¾ p.c. sur les titres de priorité. Il n'y a que 184 actions de priorité en circulation, le reste ayant été échangé contre 174,253 actions ordinaires. Les deux dividendes sont payables le 2 juillet aux actionnaires inscrits le 20 juin.

Le dividende actuel sur les actions ordinaires a été maintenu depuis le commencement de 1930, le taux de 1929 étant de $4 par année. Le maintien du taux actuel pour le deuxième trimestre fut rapporté, de source officielle. Il y a plusieurs semaines, bien que les profits pour la présente année soient tout probablement inférieurs aux taux de 1931, alors que $5.51 furent gagnés par action, après la défalcation des charges usuelles.

Les opérations de la compagnie en juin ont été maintenues au taux de celles de mai, qui montrèrent le troisième gain mensuel successif. La valeur aux livres des actions ordinaires à la fin de 1931 était de $56.26 par action, et de cette valeur, l'encaisse seule représente $33 par action.

L'argent Economisé vous constitue un
FONDS DE RETRAITE

Investors Syndicate:
Veuillez m'envoyer la brochure "Multiplying Money" contenant sept plans d'accumuler de l'argent.

Nom ....
Adresse ....

INVESTORS SYNDICATE
506 Imm. Banque de la Nouvelle-Ecosse
728 Imm. Insurance Exchange
MONTREAL, P.Q.
Bureaux dans 33 villes

AUBURN EN VEDETTE A NEW YORK

New York, 9. — Le marché débuta à la hausse aujourd'hui à Wall Street et de légers gains furent visibles au cours des premières transactions. On vit toutefois un certain ralentissement au milieu de la matinée.

Auburn continua à varier sensiblement, s'élevant de 5 points et une fraction pour se replier d'une couple de points plus tard. Et vers la fin de la première heure, plusieurs des principaux gains furent partiellement annulés. Allied Chemical et Amercan Tobacco "B" réagirent et montrèrent quelques pertes modérées après avoir avancé d'environ un point chacun.

American Telephone s'éleva d'un point, puis recula d'approximativement autant. U. S. Steel s'apprécia de ½, pour se replier plus tard. Western Union faiblit d'une fraction à un nouveau bas, à 15, dans l'anticipation tout probablement d'une nouvelles défavorable concernant la déclaration de son dividende mardi prochain. Loose Wiles et les titres de B-M-T fléchirent également d'une fraction.

Parmi les autres titres qui firent bonne figure au commencement de la matinée, on distingua General Electric qui s'éleva de ⅜ à 10¼; Westinghouse Electric de ¼ à 20⅛; DuPont, de ½ à 25⅞; Public Service, de ¼ à 31½ et Union Carbide, de ⅛ à 17⅛.

Dans le groupe des chemins de fer, Atchison montra un gain de ⅛ à 25⅝ et Union Pacific d'un point à 35⅝. Celui des utilités fut généralement ferme, tandis que les titres des compagnies d'automobiles, des pétroles ainsi que les titres mercantiles se maintinrent stables.

La nouvelle la plus favorable aujourd'hui fut la vigueur du dollar et l'indice que l'exode d'or des Etats-Unis tirait à sa fin. Quelques-uns prétendent même qu'un mouvement inverse se produira.

Le rapport hebdomadaire de la Réserve Fédérale montre une augmentation de $70,000,000 dans les valeurs du gouvernement et une diminution de $15,000,000 dans la circulation. Les prêts et placements des banques membres baissèrent de $205,000,000. Ce recul fut attribué en grande partie aux remboursements des gros emprunts des municipalités et comme préparation au financement courant du Trésor.

La réserve monétaire d'or au 8 juin se totalisait à $3,979,000,000, le plus bas chiffre depuis le mois d'avril 1923, les balances à court terme étrangères furent sensiblement réduites par suite des nombreuses sorties d'or ces dernières semaines.

Bourse de New York

(Par Jenks, Gwynne & Co.)

	Ouv.	Midi
Allied Chemical	48½	48½
American Can	35⅞	36
Am. Foreign Power	2¾	2⅝
Am. Power & L.	5⅛	5⅛
Am. Tel. & Tel.	81¾	81½
Am. Tobacco "B"	47	47¼
Anaconda	4	4
Atchison	35⅝	36
Atl. Refining	10	10
Auburn Motors	50	48½
Beth. Steel	8⅞	8⅝
Bordens	21¾	21⅝
Ches. & Ohio	11	11
Chrysler	6⅛	6¼
Coca Cola	88½	90
Com. & South	2	2⅛
Cons. Gas	34½	34½
DuPont	25⅞	25⅞
El. Power and Lt.	4⅛	4⅛
Gen. Motors	8½	8⅝
Gillette	12¾	12¾
Glidden	3½	3½
Int. Tel. and Tel.	3⅞	3⅞
Johns Manville	10⅞	10⅞
Mont. Ward	4⅞	4⅞
Nat. Biscuits	32	28¼
N. Y. Central	10	10
North Am.	16⅝	17
North Pac	8¼	7
Radio	3½	3¼
Sears Roebuck	14	13⅞
South. Pac.	8⅛	8¾
Stand. Brands	9¾	9½
Union Pacific	35⅞	36⅛
U. S. Steel	24½	24¾
Vanadium	5⅞	5⅝
Westinghouse	20⅛	20½
Woolworth	33⅝	34⅛

Le Canada importe moins des pays de l'empire britannique

Ottawa, 10. — D'après les statistiques fédérales, l'Empire Britannique figure au total des importations canadiennes en avril pour $6,453,734 ou 21.66%, tandis que les autres pays figurent pour trois fois plus, soit $23,340,562 ou 78.34%, ce qui marque une augmentation puisque la moyenne des 12 derniers mois s'était maintenue à 74.34%.

Au total des exportations, l'Empire Britannique figure pour $9,441,330, tandis que les autres pays figurent pour deux fois plus ou $17,534,426.

En d'autres termes, le Canada a vendu à l'Empire plus qu'il n'en a acheté tandis qu'il a plus acheté des autres pays qu'il ne leur a vendu.

Le mouvement du commerce extérieur avec les Etats-Unis explique la chose en grande partie. Au total des importations du Canada, les Etats-Unis figurent pour 66.30%, tandis que le Canada n'a exporté aux Etats-Unis que 44.80% de toutes ses expéditions.

Intercolonial Coal Co.

(De notre extra d'hier)

Intercolonial Coal Company, Limited, vient de déclarer un dividende de ½ de 1 p. c. sur les actions ordinaires et de 4 p. c. sur les titres de priorité pour le semestre se terminant le 30 juin. Ces dividendes sont payables le 2 juillet aux actionnaires inscrits le 21 juin.

CULTURE DU RIZ

Paris, 10. — L'administration de Madagascar s'efforce de provoquer la création d'une rizerie moderne à Tuléar, nouveau centre important de culture du riz.

ASSEMBLEES ET DIVIDENDES

The Bell Telephone Company of Canada

AVIS DE DIVIDENDE

Un dividende de 1.75 pour cent a été déclaré et sera payable le 15e jour de juillet 1932, aux actionnaires inscrits à la clôture des affaires le 23 juin 1932.

W. H. BLACK
Secrétaire-trésorier.

Montréal, le 25 mai 1932.

L'INACTIVITE EST GENERALE A MONTREAL

La Bourse de Montréal est généralement inactive, le total des ventes à midi s'élevait à 2,732 actions.

Montreal Power domine la liste au cours de la matinée avec un déplacement de 730 actions; ce titre enregistra un gain de ⅜ à 24½. Brazilian Traction ne montra pas de changement à 9¼, sur un déplacement de 475 actions. Shawinigan s'éleva de ¼ à 9¼; Bell Telephone se maintint à 78 et Quebec Power avança de ⅞ à 11.

Dans le groupe des industrielles International Nickel ne bougea pas à 4½; Atlantic Sugar, à 29 et Canada Ciment, à 3. Pacifique Canadien gagna ⅛ à 9¾ et Dominion Bridge se maintint à 9½. National Breweries McColl Frontenac demeurèrent à 12 et 7¾ respectivement.

Cour fournis par la maison L.-G. Beaubien et Cie, 34 Notre-Dame ouest.

VENTES DE 10 HRS A MIDI

Alberta Pacific Grain — 20 à 3½.
Atlantic Sugar — 40 à 29, 60 à 29.
Bell Telephone — 1 à 78, 1 à 78, 13 à 78.
Brazilian — 5 à 9¼, 1 à 9¼, 15 à 9⅜, 50 à 9⅜, 50 à 9⅜, 1 à 9¼, 4 à 9¼, 1 à 9¼, 1 à 9¼, 40 à 9⅜, 35 à 9⅜, 105 à 9⅜, 1 à 9, 35 à 9¼, 5 à 9¼, 10 à 9½, 15 à 9½, 25 à 9½, 10 à 9½, 70 à 9½, 105 à 9½, 70 à 9½, 25 à 9½, 5 à 9½½, 45 à 9½, 20 à 9½.
Can. Cement—10 à 3.
Can. Hydro-Electric pfd—5 à 31¾; 10 à 31¾.
Can. Pacific—10 à 9¾.
Cons. Smelting—25 à 28; 25 à 28.
Dom. Bridge—10 à 9½; 5 à 9½; 65 à 9½; 3 à 9½; 2 à 9½; 1 à 9½.
Dom. Textile—5 à 40.
Goodyear Tire pfd—10 à 73.
Hollinger—25 à 4.40.
Int. Nickel—25 à 4⅝; 15 à 4⅝; 5 à 4½; 5 à 4½; 15 à 4½.
Lindsay pfd—25 à 40.
McColl Frontenac — 1 à 8; 10 à 7¾; 25 à 7¾; 10 à 7¾.
Mont. Power —3 15 à 24⅛; 5 à 24¼; 10 à 24⅛; 2 à 24; 50 à 24⅛; 50 à 24⅛; 5 à 24⅛; 15 à 24; 100 à 24; 10 à 24; 5 à 24; 10 à 24; 100 à 24; 50 à 24; 30 à 24; 20 à 24; 35 à 24; 25 à 24; 2 à 24⅛; 20 à 24⅛; 45 à 24½; 5 à 24⅛; 1 à 24½.
Nat. Breweries — 10 à 12.
Nat. Breweries pfd. — 140 à 25.
Nat. Steel Car — 15 à 7; 5 à 7.
Power Corp. — 20 à 6½.
Quebec Power—20 à 11; 1 à 10; 10 à 11; 10 à 11.
Shawinigan—10 à 9¼; 5 à 9¼; 5 à 9¼; 5 à 9¼; 3 à 9¼; 35 à 9¼; 3 à 9¼; 260 à 9¼; 5 à 9¼.

BANQUES

Montréal—1 à 152; 4 à 152; 8 à 152; 2 à 152; 2 à 152; 5 à 152.
Commerce—9 à 129; 6 à 129; 3 à 129.
Royale—3 à 131; 11 à 130; 1 à 130; 35 à 130; 5 à 130; 6 à 130.

OBLIGATIONS

Mont. Power 3½—25 à 36; 25 à 36; 5 à 36; 5 à 36; 5 à 36; 1 à 36; 25 à 36; 35 à 36; 24 à 36; 20 à 36; 25 à 36; 35 à 36.
Victoire 1943—100 à 96.75.

VENTES DE MIDI A MIDI ET DEMI

Brazilian—25 à 9½, 1 à 9½, 5 à 9½.
Cons. Smelting—1 à 29.
Dom. Bridge—70 à 9½, 25 à 9½.
Shawinigan—1 à 9¼, 25 à 9¼, 25 à 9¼.

L'Angleterre ne fait pas la part suffisante à notre bois de pulpe

L'une des têtes dirigeantes de l'industrie de la pulpe au Canada, dans une déclaration qu'il vient de faire, s'étonne que le Canada, le seul pays producteur de bois qu'il y ait dans l'empire britannique, ne puisse contribuer pour quelque chose à l'approvisionnement de la Grande-Bretagne. Il est évident, dit-il, que nos expéditeurs, qui ont à dépenser beaucoup plus en frêtage, ne puissent tenir contre la concurrence de la Scandinavie sur le marché anglais, à moins que la prochaine conférence impériale n'avise à un tarif de préférence.

De récentes rumeurs ont laissé entendre que les producteurs canadiens ne réclameront pas de tarif préférentiel, que les fabricants de papier et les éditeurs de journaux d'Angleterre ne sont pas disposés pour leur part en faveur d'un pareil tarif et qu'on suggère tout simplement de ne donner la préférence au Canada qu'à conditions égales par ailleurs. Tous ces rapports sont dénués de fondement, affirme le personnage en question.

Au total des 1,063,848 tonnes sèches (2,250 lbs) de bois de pulpe expédiées en 1930 en Grande-Bretagne le Canada ne figurait que pour la proportion insignifiante de 18,591 tonnes.

En 1931 le Canada a expédié 164,995 tonnes de pulpe mécanique, dont 129,238 aux Etats-Unis et 35,757 en Grande-Bretagne. Depuis le commencement de 1932 le Canada a exporté 24,062 tonnes de pulpe mécanique, toutes aux Etats-Unis et rien en Grande-Bretagne.

Or, la Grande-Bretagne a importé pendant les 4 premiers mois de 1932 un total de 307,876 tonnes de pulpe mécanique, dont 190,823 de Norvège, 75,258 de Finlande et rien du Canada.

La Grande-Bretagne utilise 1,000,000 de tonnes de bois de pulpe par année, y compris la pulpe chimique et la pulpe mécanique. La plus grande partie de ce bois de pulpe lui est fournie par la Norvège, la Suède et la Finlande. L'Allemagne fournit pour sa part une petite quantité de pulpe chimique, mais la part du Canada sur le marché anglais est quantité négligeable.

Liste de hors-cote

(par A.-J. Patteson Jr. & Son)

INDUSTRIELLE	Offre	Dem.
Acadia Sugar pr.	2.50	
Andian National Corp.	16.00	18.25
Canada Packers	7.00	8.25
Canada Starch pr.	65.00	68.00
Can. Wire & Cable pr. W.W.	69.00	71.00
Can. Industries "B"	42.00	46.00
Can. Westinghouse	32.00	36.00
Claude Neon Gen. Adv. Units	25.00	31.00
Dom. Foundries & Steel Com.	5.00	8.00
Eastern Dairy pr.	64.00	
Goderich Elev. & Transit	12.00	15.00
Greening Wire 7% pfd	65.00	74.00
Guelph Carpet pr.	70.25	75.00
McColl Frontenac pr.	63.00	66.00
National Grocers 2e pr.	28.00	32.00
Standard Fuel bonis pr.	30.00	33.00
Willards Chocolates pr.		27.00
CIE D'ASSURANCE		
Canada Life Assurance		400.00
Canadian Fire Insurance	67.00	75.00
Confederation Life 20%		140.00
Dominion Fire Ins.	80.00	92.00
Excelsior Life 20%	75.00	80.00
Monarch Life 10%	15.00	20.00
National Life 25%		98.00
Western Assurance	11.00	18.00
FIDUCIE, etc.		
British Mtge. & Trust	175.00	
Chartered Trust	69.00	72.00
Debenture & Sec. pr.		60.00
Guelph & Ont. Int. par $50	42.00	54.00
Mortgage Discount pr.		3.50
Premier Trust	77.00	85.00
Secur. Loan & Savings	95.00	105.00
Trusts & Guarantee		54.00
Victoria Trust & Savings	170.00	
Waterloo Trust & Savings	100.00	118.00
UTILITES		
B.C. Elec. Pwr. & Gas pr.	77.00	82.00
Calgary Power 6% pr.	83.00	86.00
Can. West. Nat. Gas LH&P	12.00	23.50
Can. West. Nat. Gas LH&P pr.	38.00	42.00
Great Lakes Pwr. pr.		48.00

FORGET & FORGET. — Malgré la baisse de quelques vedettes, hier, le marché en général s'est terminé sans variations avec celui de la veille. Un ralliement de quelques points est possible.

Bruits et Commentaires

Le froment:

D'après les dernières statistiques de Washington, les Etats-Unis auront tout juste assez de blé cette année, pour satisfaire à leurs besoins qui s'élèvent à sept cent millions de boisseaux. Au contraire, les perspectives de la récolte canadienne restent brillantes.

La même constatation s'applique à la France. Le ministère de l'agriculture y évalue la récolte de froment à environ deux cent quatre-vingt-douze millions de boisseaux, soit de quoi suffire à la consommation domestique. L'an dernier, la France a produit 73,387,550 quintaux et, en 1913, 86,919,080.

Voilà exactement sept semaines, que la Russie n'a pas exporté un seul boisseau de blé. Les emblavures du printemps sont de 50,786,000 acres comparativement à 54,000,000 l'an dernier. Quelques cargos de blé canadien sont en route pour la Chine. La Suède porte le contingentement du froment étranger de 20 à 30%. Enfin, les récoltes turques souffrent de la sécheresse.

Bell Telephone:

Le dividende de Bell sera-t-il de nouveau abaissé? L'opinion générale incline à croire que non. Si la compagnie, dit-on, a pu gagner $7.26 l'action en 1930 et $7.56 en 1931, deux pauvres années, elle n'aura pas trop de difficultés à maintenir son bénéfice à ce taux. Chose presque certaine cependant, elle devra pour améliorer sa trésorerie faire une émission. Et ce sera sous forme d'actions plutôt que d'obligations, vu le piètre succès qu'ont obtenu les derniers emprunts industriels. Le dette obligataire de Bell est payable en fonds américains et c'est grâce à des avances de l'American Telephone & Telegraph qu'elle a pu en assurer le service jusqu'ici. De là, la nécessité pour Bell de se procurer des capitaux additionnels.

La Bourse:

Auburn occupe de nouveau toute l'attention du marché. Ayant clôturé à 44 et trois quarts, il débute ce matin à 50, fléchit à quarante-huit et demi pour remonter plus tard à quarante-neuf et demi, sur un virement considérable.

Air Reduction, Union Pacific et Public Service sont également en progrès, avançant de plus d'un point chacun. American Telephone, Case, General Foods, General Motors, International Telephone, Johns Manville, North American, Standard Oil N. J., Pacific Gas, National Dairy, Drug, Borden, etc., sont légèrement plus fermes. Allied Chemical, American Can, McKeesport, Woolworth, Coca-Cola, etc., s'alourdissent tandis que Chesapeake & Ohio, Chrysler, Consolidated Gas, Du Pont, General Electric, Pennsylvania, Sears-Roebuck, Union Carbide, United States Steel, Westinghouse, National Biscuit, Lambert, International Harvester, Atchison, American Tobacco maintiennent leurs positions.

Montréal n'offre que des changements insignifiants en dehors de Lindsay privilégié qui glisse d'un point. Brazilian monte d'un huitième, Nickel baisse d'un demi, Dominion Bridge et Montreal Power d'un huitième. Atlantic Sugar, Bell, Cement, National Breweries, Shawinigan, Dominion Textile sont inchangés. Imperial Oil, très achalandé, est stable.

Canada Cement:

Dans les quatre premiers mois de l'année, la production du ciment au Canada a sensiblement diminué. Dans le seul mois de février, on constate un recul de quarante-trois et demi pour cent comparativement à l'époque correspondante 1931. C'est dire combien la crise atteint Canada Cement. L'inactivité du bâtiment et la complétion des travaux de chômage portent à croire que la compagnie ne gagnera pas le dividende de ses actions privilégiées. La tenue du titre en Bourse l'annonce d'ailleurs clairement.

Petites Nouvelles:

La livre sterling et le dollar sont stationnaires. Le dollar américain se raffermit et le franc français perd un peu de terrain.

* * *

Chevrolet obtient une commande du ministère des postes aux Etats-Unis de 550 camions à $468.75 l'un.

* * *

L'East Ohio Gas embauche 150 de ses usagers incapables de payer leur compte plutôt que de suspendre le service. Les chômeurs peuvent donc ainsi acquitter leur dette par leur travail.

V. B.

Le marché du blé s'affaiblit

Chicago, 10. — La dernière estimation fédérale des récoltes aux Etats-Unis présente des aspects haussiers et les prix du grain ont monté. Par contre, l'estimation de la récolte du Canada présente un aspect contraire.

Le blé débuta à ⅝-1⅛ de plus et inclina par la suite à la baisse. Le maïs débuta à ¼-⅜ de plus mais réagit aussi par la suite.

Curb de New York

(Par Jenks, Gwynne & Co.)

Alum of Amer.	23	27	22	25
Amer Cyanamid B.	31	—	—	—
Amer. Gas & El.	16	16	15	16
Amer. Superp.	14	—	13	14
Ass. G. & El. A	2	—	1	2
Cities Service	2	3	3	2
Cons. Gas & El. B	42	—	—	—
Cons. Copper	⅝	—	¼	—
Cord Corp	3	3	3	3
Elec. Bond & S	6	6	6	6
Ford M. of Can A.	6	—	—	—
Ford of Eng.	26	—	—	—
Imperial Oil	6	—	6	—
Intl. Petroleum	8	—	8	—
Middle W. Ut. New	5/16	—	—	—
Nat. Fuel & Gas	9	—	—	—
Nia. & Hudson	3	—	—	—
New Jersey Zinc	18	—	—	—
S.O. Indiana	17	17	17	17
United Founders	⅝	—	—	—
Un. Gas. Co.	⅞	—	—	—
Un. L. & P. 'A'	1	—	1	—
Vent. Petrol.	3/16	—	—	—

LA COTE DES GRAINS

(Par Jenks, Gwynne & Co.)

CHICAGO

BLE	Début	Haut	Bas	Midi
Juillet	50⅜	50¾	50¼	50½
Sept.	53⅛	53⅝	53⅛	53⅜
Déc.	56⅝	56½	55⅞	55⅞
MAIS —				
Juillet	29¼	29⅜	28⅞	28⅞
Sept.	31⅛	31⅛	30⅞	30⅞
Déc.	33¼	33¼	31⅞	31⅞
AVOINE —				
Juillet	19⅝	19⅞	19⅝	19⅝
Sept.	19⅞	19⅞	19⅝	19⅝
Déc.	21⅞	21⅞	21⅝	21⅝
SEIGLE —				
Juillet	31½	31½	31½	31½
Sept.	34¼	34¼	34	34
Déc.	37⅜	37⅜	37⅛	37¼

WINNIPEG

BLE				
Juillet	55¼	55¼	54⅝	54⅝
Octobre	57⅝	57⅝	57⅛	57⅜
Décembre	59	59	58¼	58¼
AVOINE				
Juillet	35⅞	35⅝	35¼	35½
Octobre	29⅛	29⅛	29⅛	29⅛
Décembre	27⅞	27⅞	27⅜	27⅜
ORGE				
Juillet	37½	37½	37½	37½
Octobre	33⅛	33⅜	33⅛	33⅜
Décembre	34⅛	34⅛	34⅛	34⅛
SEIGLE				
Juillet	34⅞	34⅞	34⅞	34⅞
Octobre	36⅛	36⅛	36⅛	36⅛
Décembre	37⅛	37⅛	37⅛	37⅛

Recettes brutes du C.N.R.

Les recettes brutes du Canadien National durant la semaine terminée le 7 juin 1932 se sont élevées à $2,616,893 contre $3,307,355 durant la semaine de 1931 correspondante, une diminution de $690,662.

TRANSACTIONS D'HIER EN BOURSE LOCALE

Ventes	Valeurs	Ouv.	Haut	Bas	Dern. Vente	Chang.	—Ferm.— Off.	Dem.
23	Alberta Grain	3½	3½	3½	3½	.....	3½	.....
75	Atlantic Sugar	28½	29	28½	29	inch.	28½	29
135	Bell Telephone	78	78	78	78	—2	78	.....
5,068	Brazilian	9¼	9½	9¼	9¼	+ ¼	9¼	9⅜
100	B. C. Power	16	16	16	16	inch.	15⅞	16
30	Can. Car	3½	.....	.....	.....	.....	3¼	3½
693	Do pfd	10¼	10⅜	10½	10½	—1	10½	11
5	Can. Celanese pfd.	45	.....	.....	.....	.....	.....	45
10	Can. Hydro-Elec. pfd.	32	.....	.....	.....	.....	30	.....
35	Can. Ind. Alcohol	.75	.75	.75	.75	+ .35	.60	.75
428	Can. Pac. Ry.	9¾	10	9¾	9⅞	+ ⅛	.....	9⅞
73	Con. Smelting	28	28	28	28	—1	28	28½
473	Dom. Bridge	9½	9½	9½	9½	inch.	9¼	9⅝
75	Dom. Steel and Coal "B"	1¼	1¾	1½	1¾	+ ⅛	1⅝	1⅞
30	Dom. Textile	40	.....	.....	.....	.....	40	.....
35	Gen. Steel Wares	.50	.50	†.50	.50	— .25	.50	.61
40	Gurd	10	10	10	10	.....	8½	10
15	Gypsum	2¼	.....	.....	.....	.....	2¼	2¾
60	Ham. Bridge	2¾	2½	2½	2½	+ ¼	2⅜	3
865	Int. Nickel	4⅝	4⅝	4½	4½	inch.	4½	4⅝
190	Massey-Harris	2¾	2¾	2½	2¾	inch.	2	2⅞
258	*McColl-Frontenac	7⅞	8	7¾	8	inch.	7¾	8
2,326	Mont. Power	24	24¼	23¾	24⅛	+ ⅛	24⅛	24¼
887	Nat. Breweries	11¾	12	11⅝	12	+ ¼	11⅞	12
320	Nat. Steel Car	7	7	7	7	— ½	7	7½
353	Power Corp.	6⅞	6⅞	6¼	6¼	inch.	6¼	6⅞
20	Québec Power	10½	.....	.....	.....	.....	10¼	.....
579	Shawinigan	9	9¼	9	9¼	+ ¼	9⅛	9¼
7	Simon and Sons pfd.	75	.....	.....	.....	.....	.....	.....
15	St. Law. Flour pfd.	75	.....	.....	.....	.....	.....	.....
435	Steel of Canada	11	11	11	11	inch.	11½	12
5	Tuckett pfd.	100	.....	.....	.....	.....	105	.....
	— BANQUES —							
23	Montréal	151	151	151	151	—1	151	153
44	Royale	131	131	131	131	—1	131	132
3	Commerce	127	130	127	130	.....	129	.....
	— OBLIGATIONS —							
25,000	Victoire 1932	100.80	100.80	100.80	100.80	— .10	100.75	100.85
30,000	Do 1934	100.30	100.30	100.30	100.30	— .05	100.30	100.35
300	Conversion 1959	98.50	.....	.....	.....	.....	98.00	98.75
500	Service 1936	98.00	.....	.....	.....	.....	97.50	98.00
1,500	Do 1943	96.75	96.75	96.75	96.75	inch.	96.50	96.75
23,300	Power Debs	36	36	36	36	.....	36	36½

*Ex-dividende. †Nouveau haut. ‡Nouveau bas.

— VENTES —

	Hier	Mercredi	L'an dernier
Actions	11,881	8,032	10,837
Obligations	$84,800	327,444	$12,100

L'assemblée des obligataires de la Beauharnois

Comme nous allons sous presse, l'assemblée spéciale des obligataires de la Beauharnois Power se poursuit encore à l'hôtel Windsor et ne paraît pas prête de prendre fin. Aucun résultat n'a encore été annoncé ou atteint. Une centaine d'obligataires sont présents, mais le nombre des procurations reçues assure un quorum substantiel à l'assemblée, nous a-t-on appris.

La réunion spéciale se poursuit actuellement sous la présidence de M. Errol McDougall, c.r., tandis que M. Jacques Senécal, avocat de Montréal, agit comme secrétaire de l'assemblée.

Le vice-président de la compagnie, A.-S. White, a soumis un rapport très élaboré sur les développements de l'entreprise depuis les débuts et sur son organisation financière depuis 1926 surtout. Il a illustré au moyen d'une série de graphiques les phases diverses de l'organisation et de la capitalisation jusqu'à date.

M. R.-A.-C. Henry, également vice-président de la compagnie, a fait une description complète des aspects techniques de l'entreprise.

L'assemblée spéciale des obligataires a pour but d'approuver s'il y a lieu la formation d'un comité de réorganisation, tel que proposé par le gouvernement fédéral, et d'aviser aux moyens d'assurer la continuation et le parachèvement de l'entreprise.

Le Canada a produit moins de cuivre et de nickel en avril

Ottawa, 9. — La production canadienne de cuivre en avril se totalisa à 22,077,843 livres, en comparaison de 23,662,648 livres en mars et 27,845,741 livres en avril 1931, d'après les chiffres de l'Office fédéral de la statistique. La production de cuivre noir se chiffra par 19,391,827 livres, une baisse de 6.7 p.c. par rapport au total de mars, de 20,741,894 livres.

Les prix du cuivre électrolytique au marché de New York ne varia pratiquement pas au cours d'avril; le cours atteignant un haut de 5.775 cents la livre et reculant jusqu'à 5.525 cents la livre, avec une moyenne pour le mois de 5.565 cents. Au prix moyen, en fonds canadiens, la production totale du Canada en avril est évaluée à $1,366,729, comparativement à $1,524,182 en mars.

"Engineering et Mining Journal" rapporte que le plan pour limiter la production à 20 p.c. de la capacité de rendement est en vigueur depuis le 1er avril et que les derniers rapports indiquent que les approvisionnements universels ont cessé d'augmenter.

Les exportations de cuivre, en minerai, mattes ou autrement s'élevèrent à 2,042,900 livres, d'une valeur de $61,287, tandis que les exportations de cuivre noir se totalisèrent à 619,400 livres; en mars, 1,865,800 livres furent exportées.

La production de nickel au Canada au cours d'avril déclina à 3,384,620 livres, en comparaison d'une production de 3,754,829 livres en mars et 4,134,541 livres en avril 1931.

Les exportations de nickel en minerai, en mattes ou autrement furent de 768,300 livres en Grande-Bretagne, 321,600 livres en Norvège et 271,600 livres aux Etats-Unis. Les exportations de nickel affiné se totalisèrent à 834,000 livres, dont 89.2 p.c. furent dirigés vers les Etats-Unis et le reste, en Italie. Les exportations d'oxyde de nickel en avril se chiffrèrent par 233,700 livres.

La place importante de notre pays dans la production des métaux

(De notre extra d'hier)

Ottawa, 9. — Les statistiques fédérales montrent que le Canada arrive en 4ème place dans la production mondiale du plomb, en 4e pour celle du cuivre, 2e pour celle de l'aluminium, 1ère pour celle du nickel, 4ème pour celle du zinc.

En 1931 la production mondiale du plomb fut de 1,544,406 tonnes; celle du cuivre, de 1,501,486 tonnes; celle de l'aluminium, de 225,681 tonnes métriques; celle du nickel, dont on n'a pas encore les chiffres officiels, a été moindre qu'en 1930; celle du zinc, de 1,116,273 tonnes.

Les premières places se répartissent dans l'ordre suivant: (a) plomb: — Etats-Unis, 411,326 tonnes; (b) cuivre: Etats-Unis, 524,631 tonnes; Chili, 248,014; Afrique anglaise, belge, etc. 169,332; Canada, 145,532; (d) aluminium: — Etats-Unis, 80,500 tonnes métriques; Canada, 29,500; Allemagne, 25,000; France, 24,000; (e) pour le nickel les dernières statistiques sont celles de 1930 et donnaient les chiffres suivants: Canada, 51,884 tonnes; Nouvelle-Calédonie, 5,376; Norvège, 965; Indes, 952; production mondiale, 59,360.

Dividendes déclarés

Dominion Rubber Company, Limited, 1¾ p.c. par action de priorité, payable le 30 juin aux actionnaires inscrits le 21 juin.

LES A-COTES DE WALL STREET

(Service de l'United Press, spécial à la "Presse" par Elmer C. Walzer)

New-York, 10. — Le marché des valeurs touche à un niveau d'où il pourra rebondir sans difficulté, s'il reçoit le stimulant nécessaire. C'est un marché où le spéculateur professionnel peut glaner quelques dollars, mais un terrain imprudent pour le petit spéculateur, qui n'a pas le temps de se tenir à côté du ticker et de se renseigner au fur et à mesure sur les développements de toutes les sections. Celui qui place ou spécule à long terme peut faire quelques achats, mais tout le problème consiste à choisir avec discernement. Peut-être verrons-nous un échenillage prochain dans la liste des titres. Les pertes sont restées relativement peu élevées jusqu'ici mais à mesure que les prix fléchissent et que certaines situations délicates surviennent de plus en plus nombreuses il arrive que les intéressés ne puissent y faire face et que les titres privilégiés et ordinaires soient effacés. Le bas prix peut servir d'indice quant à ces possibilités mais il ne faut pas en conclure que tous les titres très bon marché sont destinés à disparaître.

Solvabilité

L'Angleterre s'occupe actuellement de réduire à de plus justes proportions la mesure de la solvabilité, nous apprend un observateur de retour d'Europe. Le rajustement consiste à juger d'une compagnie ou d'une entreprise particulière à la lumière des faits d'aujourd'hui et non d'après les standards de 1929, comme les Américains s'obstinent trop souvent à le faire. Nous mesurons, en général, d'après 1929, de sorte que nous croyons une compagnie insolvable dès qu'il y a le moindre défaut de paiement. Leur eût-on seulement donné le temps d'opérer leur propre rédemption, presque toutes les compagnies mises au pied du mur depuis quelques mois auraient peut-être eu de bonnes chances de survivre.

Le prix de la faillite

On entend souvent dire que telle ou telle entreprise devrait être acculée au pied du mur, qu'on ne devrait pas supporter telle ou telle banque au cours d'une phase de difficultés. Ceux qui parlent ainsi ne comprennent pas ce que chaque faillite signifie de souffrances et d'embarras.

Les faillites engendrent les faillites et la liquidation des titres qui en résulte déprime les marchés financiers. La Reconstruction Finance Corporation réussit actuellement à empêcher pour la plus grande partie les faillites, et l'amélioration qu'on signale est un indice des temps meilleurs qui viennent.

En fait de noms

On mande de Berlin que la Standard Elektrizitaets-Gesellschaft, filiale de l'International Telephone, a terminé l'année 1931 avec une perte nette de 67,000 Reichsmarks. Passe pour le déficit, mais voyez le nom. Il y a mieux pourtant. Une compagnie hongroise s'appelle "Rimamurany-Salgo-Tarjan Iron Works Company, Limited"; il y a en France une compagnie de transport maritime qui a nom la "Société des Services Contractuels des Messageries Maritimes". Mais les honneurs vont à l'une des filiales de Kreuger and Toll qui est connue sous le nom de "Spolka Akcyjna Do Eksploatacji Pantswowego Monopolu Zapalczanego W Polsce".

Situation du grain au port de Montréal

Le port de Montréal a reçu dans la journée d'hier jusqu'à 7 heures ce matin 672,668 boisseaux de grain comparativement à 836,898 l'an dernier. Les entrepôts contiennent présentement 11,412,905 à comparer avec 11,058,125 l'an dernier à la même date.

On a livré hier 559,440 boisseaux; l'an dernier on en livrait 646,264.

Les commandes en carnet, ce matin, se chiffraient à 778,862; l'an dernier, elles étaient de 1,301,430.

A date le port de Montréal a reçu 25,408,382 boisseaux de grain comparativement à 31,239,666 l'an dernier.

Le Canada a bénéficié du courant d'émigration qui est venu des Etats-Unis

Ottawa, 10. — Les statistiques fédérales attestent que le courant de l'immigration et de l'émigration rapporte plus maintenant au Canada qu'aux Etats-Unis. Durant l'exercice 1931-32 la valeur des effets des nouveaux venus émigrés des Etats-Unis s'éleva à $7,595,000, tandis que celle des émigrés du Canada aux Etats-Unis fut de $3,296,000.

En 1923-24 l'établissement des émigrés du Canada ajouta $9,846,000 au capital des Etats-Unis, tandis que celui des émigrés des Etats-Unis ajouta $4,788,000 au capital du Canada. Le Canada accusait donc une perte de $5,058,000 en 1923-24 tandis qu'il montre un gain de $4,299,000 en 1931-32.

RICHESSE de MADAGASCAR

Paris, 10.—"L'Echo du sud", journal de Madagascar, attire l'attention sur les gisements de pétrole et de charbon du district de Fianarantsoa.

Les prêts des banques continuent à diminuer rapidement à New York

Washington, 10. — Les prêts des banques de New-York membres de la Federal Reserve aux courtiers et aux commerçants pour la semaine terminée le 8 juin s'élevèrent à $373,000,000, soit une diminution de $36,000,000 par rapport à la semaine précédente. Les totaux de chaque semaine de 1931 et de 1932 jusqu'à date s'établissent comme suit (ajouter trois zéros):

1931					
Jan.	7	1,870,000	Oct.	7	1,001,000
Jan.	14	1,820,000	Oct.	14	928,000
Jan.	21	1,757,000	Oct.	21	884,000
Jan.	28	1,734,000	Oct.	28	869,000
Fév.	4	1,716,000	Nov.	4	849,000
Fév.	11	1,749,000	Nov.	11	831,000
Fév.	18	1,773,000	Nov.	18	775,000
Fév.	25	1,798,000	Nov.	25	751,000
Mars	4	1,790,000	Déc.	2	730,000
Mars	11	1,810,000	Déc.	9	690,000
Mars	18	1,913,000	Déc.	16	662,000
Mars	25	1,908,000	Déc.	23	611,000
Avril	1	1,875,000	Déc.	30	591,000
Avril	8	1,822,000	1932		
Avril	15	1,840,000	Jan.	6	583,000
Avril	22	1,844,000	Jan.	13	563,000
Avril	29	1,730,000	Jan.	20	531,000
Mai	6	1,699,000	Jan.	27	513,000
Mai	13	1,671,000	Fév.	3	505,000
Mai	20	1,631,000	Fév.	10	486,000
Mai	27	1,574,000	Fév.	17	499,000
Juin	3	1,539,000	Fév.	24	439,000
Juin	10	1,490,000	Mars	2	495,000
Juin	17	1,419,000	Mars	9	553,000
Juin	24	1,406,000	Mars	16	561,000
Juil.	1	1,479,000	Mars	23	524,000
Juil.	8	1,455,000	Mars	30	525,000
Juil.	15	1,430,000	Avril	6	516,000
Juil.	22	1,416,000	Avril	13	485,000
Juil.	29	1,390,000	Avril	20	504,000
Août	5	1,346,000	Avril	27	495,000
Août	12	1,329,000	Mai	4	499,000
Août	19	1,343,000	Mai	11	438,000
Août	26	1,349,000	Mai	18	414,000
Sept.	2	1,386,000	Mai	25	393,000
Sept.	9	1,325,000	Juin	1	409,000
Sept.	16	1,271,000	Juin	8	373,000
Sept.	23	1,307,000			
Sept.	30	1,172,000			

SUR LE CURB

Cour fournis par la maison L.-G. Beaubien et Cie. 34 Notre-Dame ouest.

VENTES DE 10 HRS A MIDI ET DEMI

Beauharnois — 150 à 0.50.
Hiram Walker pfd. — 3 à 9⅜; ¼ à 9⅜; 7½ à 9⅜; ½ à 9⅜; 5 à 9⅜.
Imp. Oil — 5 à 7⅝; 25 à 7⅝; 10 à 7⅝; 1 à 7⅝; 1 à 7⅝; 2 à 7⅝; 30 à 7⅝; 10 à 7⅝; 5 à 7⅝; 25 à 7½; 50 à 7½; 5 à 7½; 10 à 7½; 10 à 7½; 20 à 7½; 1 à 7¾; 25 à 7¾; 25 à 7⅝; 10 à 7½; 10 à 7½.
Imp. Tobacco — 5 à 6⅝; 10 à 6⅝; 18 à 6⅝; 100 à 6⅝; 50 à 6⅝.
Int. Petroleum — 45 à 9½; 10 à 9½; 50 à 9¼; 5 à 9¼; 20 à 9¼; 50 à 9⅜; 25 à 9¼; 75 à 9¼.
Reliance Grain — 5 à 5¾.

MINES

Noranda — 5 à 13.75; 100 à 13.90; 15 à 13.75.
Sisco — 100 à 0.60; 100 à 0.60; 200 à 0.61.
Teck Hughes — 25 à 3.35; 26 à 3.35.

Recul saisonnier dans la production au pays de chaussures en cuir

Ottawa, 9. — La production de chaussures en cuir au Canada en avril d'après les chiffres de l'Office fédéral de la statistique, compilés sur rapports de 179 établissements en opération sur 185, dont 2 sont établis en Nouvelle-Ecosse; 4, au Nouveau-Brunswick; 104, dans Québec; 66, dans l'Ontario; 3, au Manitoba et 6, dans la Colombie-Britannique, se totalisa à 1,523,492 paires. Ceci se compare avec une production de 1,720,208 paires le mois précédent, la baisse ne dépassant presque pas le recul saisonnier enregistré chaque année.

La production totale de chaussures en cuir pour les quatre premiers mois de l'année se terminant le 30 avril 1932, s'éleva à 5,914,305 paires, une moyenne mensuelle de 1,478,576 paires, en comparaison d'un total de 5,661,736 paires et d'une moyenne mensuelle de 1,415,434 paires pour la période correspondante en 1931.

Les importations de chaussures (sauf en caoutchouc) au Canada, en avril, se totalisèrent à 45,404 paires, une contraction de 12,235 paires par rapport au chiffre du mois précédent et une diminution comparativement au mois d'avril 1931, de 35,804 paires.

Les exportations en avril s'élevèrent à 531 paires, comparativement à 1,370 paires en mars et 1,593 paires en avril 1931. Ces exportations furent dirigées particulièrement à Terre-Neuve, Saint-Pierre et Miquelon et aux Etats-Unis.

Investment Trusts

Cours fournis par Geoffrion & Rainville.

Américains:	Offre	Dem.
Amér. Found. Corp. Com.	¼	¾
Brit. Type Investors	.55	.65
Corporate Trust Shares	1.26	1.43
1st Custodian Shares	1.15	1.25
2nd. Custodian Shares	1¾	
Div. Tr. Sh. Orig. Series	1⅞	
Div. Tr. Sh. Series "B"	4⅜	
Div. Tr. Sh. Series "C"	3⅝	
Fed. Capital Corp.	½	1
Fund. Trust Shares "A"	1⅞	2⅜
Fund. Trust Shares "B"	2⅛	2⅝
Ind. Trust Shares	1.20	1.45
Ins. Cert. Inc.	2⅛	3⅛
Low Priced Shares	1¼	
Nat. Bond & Share	19	19½
Nation Wide Sec. "B"	2⅛	2⅝
New York Bank Trust	2.05	2.30
North American Trust Shares	2.05	2.20
United Common Tr. Sh. Ser. A-2	2¼	—
United Fixed Sh. Series Y	1⅝	—
United Insurance Trust Sh. F	4	—
United N. Y. Bk Tr. Sh. Ser. C-3	4⅛	—
United Oil Trust Sh. Series H	3⅛	—
U. S. Elect. Lt. & Pow. A	9⅞	11½
U. S. Elect. Lt. & Pow. B	2¼	2⅞
CANADIENS		
Canada America Trust Shares	—	3
Canadian Intl. Trustees Shares	—	4½
First All Canadian Units	6⅝	7½
DISTRIBUTORS' GROUP INC.		
North Amer. Trust Shares	2.05	2.30
North Amer. Trust Shares	2.10	
Cumulative Trust Shares	2¼	2⅜
AMERICAN DEPOSITOR CORP.		
New Corporate Trust Sh. Ac.	[illegible]	[illegible]
New Corporate Trust Shares	[illegible]	1.81
Five Year Fixed Trust Shares	1.76	[illegible]
Old Corporate Trust Shares	1.96	[illegible]

La marque du losange
est une garantie de qualité que l'on ne trouve que sur les véritables valves Jenkins
TRADE JENKINS MARK
FABRIQUÉES AU CANADA
Toujours marquées du "Losange"
Jenkins Valves
DEPUIS 1864
734 Faites pour rendre le maximum de service

LES PERSPECTIVES DES RÉCOLTES—LE COMMERCE DE DÉTAIL

Les perspectives de la récolte de 1932 sont encourageantes

Ottawa, 10—Le Bureau fédéral de la statistique a publié un rapport sur la condition numérique des grandes cultures du Canada à la fin de mai.

Dans les provinces maritimes et les provinces de l'est, les chiffres relatifs à la condition des cultures (à l'exception du blé d'automne en Ontario) sont au-dessous de ceux de 1931. Dans les provinces des Prairies et en Colombie britannique, la condition de toutes les cultures est plus élevée qu'en mai 1931.

En raison des précipitations plus abondantes, toutes les grandes cultures présentent une amélioration notable sur les perspectives de 1931, bien que le printemps lent et froid ait affaibli la condition du foin et des pâturages.

Les perspectives encourageantes des grains de l'Ouest comparativement à 1931 sont manquantes. Au Manitoba et en Alberta, la promesse de la récolte est particulièrement plus élevée qu'en 1931, bien que la Saskatchewan soit encore affectée à certain degrés par trois années successives de sécheresse.

Exprimée en pourcentages de la moyenne de plusieurs années de rendement à l'acre, la condition des principales grandes cultures le 31 mai 1932, pour l'ensemble du Canada, se lit comme suit, avec les chiffres de la même date de 1931 entre parenthèses: Blé d'automne 100 (97) blé de printemps 96 (80); tout blé 96 (81); avoine 95 (88); orge 93 (85); seigle d'automne 86 (72); seigle de printemps 95 (86); tout seigle 88 (76); pois 96 (98); grain mélangé 95 (99); foin et trèfle 91 (98); luzerne 97 (100); pâturage 91 (97).

Dans les provinces des Prairies, la condition des principales céréales, le 31 mai 1932, est comme suit avec les chiffres correspondants de 1931 entre parenthèses: Manitoba— blé 98 (89); avoine 94 (87); orge 93 (86); seigle 94 (87). Saskatchewan: blé 92 (77); avoine 90 (76); seigle 83 (70); Alberta: blé 102 (84); avoine 101 (85); orge 99 (87); seigle 99 (83).

Conditions atmosphériques

Dans toutes les parties du Dominion, la température a été plus favorable à la croissance des cultures et des pâturages durant les neuf derniers jours. Dans les Provinces Maritimes et dans l'est du Québec, il y a eu plus de précipitation, avec les pluies générales le 7 et le 8 juin. La température a été aussi quelque peu élevée, bien qu'une chaleur soutenue soit absolument nécessaire. En Ontario, le temps a été nuageux et pluvieux, avec une température variable Dans l'Ouest, il y eut de fortes pluies qui ont fourni de l'humidité dans l'entière région agricole. Le temps frais et l'absence de grands vents ont permis aux racines de fortifier leur racine. Le temps chaud est nécessaire pour stimuler la sortie des terres. Il y a aussi amélioration de la saison en retard de la Colombie britannique.

Un seul district relativement sans importance du Manitoba indiquait, à la fin de mai 1931, une condition de 100 ou plus, tandis qu'à la même date en 1932, la zone de blé presque entière de l'Alberta promettait un rendement supérieur à la moyenne de plusieurs années. La condition était également au-dessus de 100 dans les districts 14 du Manitoba et 7 de la Saskatchewan. Les progrès les plus marquants de la condition sur 1931 se constatent dans les plaines de la Saskatchewan et dans le sud-est et le sud-central de l'Alberta. La grande uniformité de la récolte du Manitoba est aussi la caractéristique de cette année, la condition variant, dans l'ensemble, de seulement 90 à 102.

Par provinces

Ile du Prince-Edouard.—La saison est encore en retard, les semailles de grains ne sont pas encore terminées, il est plutôt difficile d'estimer la condition. La température des premières semaines de mai a été belle et sèche, aidant les opérations de la ferme, favorisant la germination et la première croissance. La dernière partie du mois a été froide.

Les anciennes prairies sont sorties de l'hiver en bon état, mais les nouvelles ont éprouvé des pertes considérables. Les arbres fruitiers ont de beaux bourgeons et la floraison se développe. L'hiver a fait tort aux fraises. La chaleur ferait grand bien.

Nouvelle-Ecosse. — Le retard de la saison constaté à la fin d'avril a persisté. Le temps sec, froid et clair des trois premières semaines de mai a été favorable au travail sur la ferme mais au détriment de la germination et de la végétation. La dernière semaine de mai a été froide et pluvieuse, ajoutant à l'humidité qui fait naître de meilleures perspectives. La chaleur est nécessaire au succès des bonnes récoltes. Peu de la semence de printemps est actuellement sortie de terre. Ls pâturages sont assez maigres et ont souffert de l'hiver. La floraison des pommes est modérée et était heureusement assez peu avancée pour ne pas être endommagée par les nombreuses gelées nocturnes. Les prunes et les fraises donneront une récolte passable, si l'on considère les dommages causés par les gelées.

Nouveau-Brunswick. — La saison agricole de cette province est encore de deux semaines en retard sur l'ordinaire. Mai a été en partie froid et sec, mais des progrès étaient constatés à la fin du mois après quelques jours de pluie et de chaleur. Les terres à foin, les pâturages et les grains donnent d'assez bonnes espérances mais ont besoin de pluie. Les pommiers étaient juste en floraison à la fin du mois. Les gelées ont détruit des bourgeons des pruniers.

Québec. — En général, la saison est de dix à quinze jours en retard sur l'année dernière. Le froid et la sécheresse des trois première ssemaines de mai ont retardé les semailles et la croissance du foin et de l'herbe. La gelée a causé de légers dommages aux petits fruits et aux légumes dans la dernière semaine de mai. La température de la première semaine de juin a été plus encourageante.

Ontario. — Le blé d'automne et le seigle d'automne ont fait des progrès excellents le mois dernier et promettent une récolte très satisfaisante. Des pluies abondantes et du temps chaud ont considérablement activé les grains de printemps et sensiblement amélioré la condition du foin et du trèfle et les pâturages qui avaient souffert de la tardivité de la saison. Les vergers et les légumes en général ont belle apparence.

Manitoba:—La plupart des correspondants du Manitoba rapportent qu'à la fin de mai l'apparence des récoltes était bonne, mais que les sauterelles ont besoin d'être tenues en échec et que des pluies abondantes, bien réparties, sont nécessaires pour donner une récolte moyenne. Dans les régions du sud-ouest l'humidité du sous-sol est manifestement limitée; des vents chauds et secs ont asséché la surface du sol et produit de l'érosion dans quelques districts. Dans les régions de l'est, les lourdes pluies d'avril et de mai ont procuré de meilleures conditions. Dans les régions du nord, les cultures sont en retard mais prometteuses.

La première partie de mai a été froide et des gelées sérieuses ont endommagé les jardins. Dans les deux dernières semaines du mois, la température s'est élevée et la pluie a été générale le 31.

Le blé hâtif est plus encourageant, mais la germination et la première végétation des grains fourragers ont été assez inégales à cause de la sécheresse du milieu de mai. Les mauvaises herbes sont gênantes parce que la tardivité de la saison a causé une trop grande précipitation à l'époque des semailles.

Saskatchewan. — Les rapports de cette province sont caractérisés par la grande amélioration de l'apparence de la récolte comparativement à 1931. Comme au Manitoba, il y a eu une période de sécheresse de deux ou trois semaines avant les pluies générales de la fin du mois. Durant cette sécheresse, la surface du sol s'est asséchée rapidement et l'érosion s'ensuivit. Les sauterelles et le ver gris ont commencé leurs dégâts durant la période chaude et sèche, mais furent détruits par les pluies qui suivirent. Récemment, la teigne a fait son apparition dans les cultures. La somme de dommage, toutefois, est minime comparativement à mai 1931. L'apparence de la récolte dans les régions arides du sud est de 25 à 50 p.c. plus élevée qu'à la même date de l'année dernière.

Alberta.—La perspective des récoltes de l'Alberta est excellente à idéale. Les semailles ont été retardées par les pluies continuelles et les cultures sont d'une à deux semaines plus tard que d'habitude, mais avec de la chaleur la croissance sera rapide et uniforme par toute la province. Aucunes plaintes d'aucune nature ne sont rapportées de la région le long des côtes et de la zone du parc, il y a amplement d'humidité et la germination est très égale. Il restait à la fin du mois beaucoup de grain fourrager à semer. Quelques districts du sud-est et du sud-centre se plaignent que la réserve d'humidité est basse et dans certaines de ces régions le ver-gris et l'érosion ont fait des dégâts. Le ver-gris et les sauterelles furent détruits par de lourdes pluies à la fin de mai.

Colombie Britannique.—Une température nuageuse et des averses froides ont retardé la croissance en général. L'humidité est satisfaisante. Toute la série des arbres fruitiers est de moyenne lourde. Les légumes et les petits fruits promettent de bonnes récoltes. Le ver-gris cause des dommages sérieux aux cultures de certaines régions, les oignons, les concombres et les tomates sont les plus affectés.

Aux Etats-Unis

Les chiffres publiés par le ministère de l'agriculture permettent d'estimer la prochaine récolte à 48% au-dessous de celle de 1931. Le blé d'hiver ne dépassera pas probablement les 410,700,000 boisseaux, comparé aux 787,465,000 de la récolte-record de 1931 et avec la moyenne quinquennale de 564,532,000.

Cela représente une diminution de 6.8 sur les estimations faites au 1er mai, soit 48% au-dessous de la récolte de l'année précédente et 25% au-dessous de celle de la moyenne quinquennale.

Les baisses les plus sensibles proviennent du Nebraska, de l'Oklahoma et du Kansas, où la sécheresse est assez étendue. Ces trois Etats ont souffert sous-précipitations et d'une température au-dessus de la moyenne. Les insectes ont également causé des dommages.

Le blé d'hiver est à 64.7% de la moyenne des 10 dernières années contre 77.2 l'année précédente. On estime le rendement à 12.7 boisseaux par acre contre 19.2 en 1931 et 14.8 pour la moyenne décennale.

Commerce au ralenti à Montréal

Le bulletin hebdomadaire de R.-G. Dun & Co., sur l'état du commerce à Montréal, pour la semaine courante nous apprend que la température plus fraiche a ralenti la demande pour les tissus d'été et pratiquement toutes les lignes saisonnières du détail. Cependant, les ventes ont été bonnes pour les chaussures sportives et les articles d'intérieur pour maisons d'été.

La quincaillerie signale un assez bon mouvement d'affaires, surtout en articles de maison, outils de jardinage, peintures, etc., les lignes plus lourdes sont lentes.

Certaines lignes de fruits et de pommes en conserve s'affermissent dans le compartiment des épiceries en gros; de même, le café jouit de cotes plus fermes; mais les autres denrées restent stables à des niveaux peu élevés.

Les arrivages nombreux de beurre et de fromage sur le marché local ont déprécié les prix. Il s'est créé un mouvement régulier d'exportations de fromage. Jusqu'à date il ne s'est pas exporté de beurre sur les marchés anglais, mais certaines demandes récentes de soumissions font entrevoir de bonnes possibilités de ce côté.

Les conditions sont inchangées dans les nouveautés en gros. Les affaires sont lentes, sauf pour les tissus qui sont en demande passable.

Les manufactures de chaussures s'occupent en bonne partie à fabriquer de ce temps-ci des chaussures de sport; les autres lignes sont lentes et les commandes pour l'automne sont restreintes.

Les perceptions se sont légèrement améliorées dans les districts ruraux mais restent difficiles dans la ville.

Il y a eu 15 faillites dans le district de Montréal cette semaine et le passif impliqué s'élevait à $356,000.

Ottawa a reçu plus de $5,000,000 en or durant le mois de mai

(De notre extra d'hier)

Ottawa, 9.— D'après les chiffres de l'Office fédéral de la statistique, il a été reçu à l'Hôtel de la monnaie, durant le mois écoulé, plus de $5,000,000 en or.

Les réceptions ont été de 242,428 oz fines, à $20.67 l'once, la valeur totale étant de $5,011,425. Celles du mois d'avril avaient été de 261,303 oz. valant $5,401,607.

La plus grande partie de l'or reçu pendant le mois provient du district minier de Kirkland Lake, qui a envoyé à Ottawa un total de 106,232 ou d'une valeur de $2,196,000. Le district de Porcupine vient ensuite avec 72,880 oz valant $1,506,566. Red Lake a contribué pour $133,465 dans le total. La province de Québec compte pour $966,174, le Manitoba pour $20,985 et la Colombie pour $91,902.

ELECTRIFICATION AUX COLONIES

Paris, 10. — Douala, qui est prévu pour être un port très moderne, bénéficie depuis quelques semaines du courant électrique.

Approvisionnements élevés de fromage aux marchés locaux

Les arrivages furent considérables au marché local du fromage, se totalisant pour la journée à 5,381 boîtes. Chaque boîte pesant 85 livres, les réceptions se chiffrèrent donc par 457,385 livres. Le total d'hier se compare avec 3,856 boîtes la journée correspondante la semaine dernière et 1,288 boîtes l'année dernière à pareille date. Les arrivages des premiers quatre jours s'élevèrent à 17,482 boîtes, pratiquement le double de 8,936 boîtes, le chiffre des premiers quatre jours de la semaine précédente, et sensiblement plus élevés que les 10,877 boîtes, représentant le volume des quatre jours correspondants il y a un an. En livres, les réceptions à venir à aujourd'hui, cette semaine se totalisèrent à 1,485,970 livres.

Les exportations ont été sensiblement élevées cette semaine, le total n'a cessé d'avancer chaque semaine depuis le commencement de la saison. Le marché fut modérément plus ferme et les arrivages d'Ontario cotent 9⅛ c. à 9¼ c. la livre tandis que le no 1 de Québec rapporte 8¾ c. à 9 c. la livre.

Au marche du beurre, la cote générale est de 16¾ c. la livre au wagon ou en fractions de lots pour le no 1, aucun changement avec la fermeture précédente. Les réceptions se chiffrèrent par 651 boîtes, en comparaison de 368 boîtes la journée correspondante la semaine dernière et 3,007 boîtes l'année passée. Les arrivages à venir à date cette semaine se totalisent à 5,117 boîtes, à comparer à 1,625 boîtes les premiers quatre jours de la semaine dernière et 9,239 boîtes les quatre jours correspondants l'année précédente. Les demi-grossistes cotent les détaillants 18c. pour le beurre en paquets et 19 c. pour le beurre moulé. Le surplus de beurre est mis en entrepôts.

Au marché des oeufs, la tenue demeure relativement stable. Les classés d'Ontario ou des prairies, au wagon ou en fractions de lots, sont de 17½c. pour les extras, 14½c. pour les premiers et 12½c. pour les seconds. Les réceptions s'élevèrent à 1,592 caisses, à comparer à 2,626 caisses la semaine dernière, et 1,538 caisses il y a un an. Les arrivages pour la semaine à venir à aujourd'hui furent de 7,006 caisses, comparativement à 11,461 caisses les premiers quatre jours de la semaine dernière et 12,465 caisses les quatre jours correspondants l'année passée. Les prix au détail se lisent comme suit:

	La douzaine en cartons	libres
Spéciaux	23-24c	22-23c
Frais extras	22-23c	21-22c
Frais premiers	19-20c	18-19c
Frais seconds	17-18c	16-17c

Le marché des pommes de terre est inchangé, et d'après le rapport du jour, le total des arrivages par camions s'éleva à 6, du Nouveau-Brunswick, tandis que le chiffre des wagons sur rails est de 48, y compris les fractions de lots. Les blanches locales No 1 sont de 30-35c. le sac de 80 livres et les montagnes vertes du Nouveau-Brunswick et de Québec, de 45c les 80 livres. Les arrivages de tubercules importées s'élèvent à un wagon, venant de la Caroline du Sud, et le total des wagons sur rails, y compris les fractions de lots, se limite à un. Les approvisionnements sont considérables et la demande modérée.

Le marché des volailles est généralement ferme, et les prix des préparées "A" et "B" se lisent comme suit:

	"A"	"B"
Volailles à bouillir	18-22c	16-20c
Poulets à rôtir	20-26c	18-24c
Poulets au lait	28-30c	26-28c
Poulets à frire	20-21c	18-19c
Poulets à griller	22-24c	20-22c
Dindons à rôtir	24-26c	22-24c
Canetons	29c	26c
Canards	19c	14c
Oies	15c	12c

409 voix contre 34 approuvent le budget

Londres, 10. — La Chambre des communes a adopté aujourd'hui en troisième lecture par 409 voix contre 34 le bill des finances, et ce bill a ensuite été envoyé à la Chambre des lords qui l'a rapidement adopté en première lecture. Le bill a pour but de mettre le budget à exécution.

Durant le débat, lord Lansbury, le chef travailliste, a fait un appel à la coopération mondiale, dans le domaine économique. Neville Chamberlain, chancelier de l'échiquier, a parlé dans le même sens, et a déclaré que la coopération est pour le monde le seul moyen de résoudre les problèmes.

M. Chamberlain a dit qu'il y a maintenant plus d'unanimité en Europe sur les causes de la dépression et les mesures à prendre pour la faire disparaître.

Le marché des oeufs

Les chiffres relatifs aux quantités d'oeufs qui se trouvaient au 1er juin dans les entrepôts de Montréal, Toronto et Winnipeg ont été publiés la semaine dernière. Le total des stocks dans les trois villes était de 159,730 caisses contre 214,532 caisses l'année dernière. Ces chiffres concordant assez bien, en somme, avec les prévisions, de sorte que leur publication n'a pas affecté le marché d'une façon appréciable.

Il y aurait, cependant, une légère exception à faire pour Montréal, où les stocks d'entrepôts étaient un peu plus considérables que l'on ne prévoyait, quoiqu'il y ait eu une rentrée assez considérable d'oeufs en entrepôts à Montréal en mai. Les stocks d'oeufs entreposés à Montréal au 1er juin se chiffraient par 73,957 caisses, contre 80,629 l'année dernière. Il y a eu un léger fléchissement sur le marché de Montréal lorsque les chiffres ont été publiés, mais le commerce s'est raffermi vers la fin de la semaine.

Les stocks de Toronto étaient exceptionnellement légers, seulement 46,763 caisses contre 80,386 l'année dernière. Le marché de Toronto s'est raffermi cette semaine, peut-être à cause de la rareté des stocks d'entrepôts, mais il semble plutôt que c'est parce qu'une bonne partie des expéditions de l'Ontario a été attirée sur Montréal où les prix étaient plus élevés qu'à Toronto. Pour attirer des expéditions à Toronto, il a donc fallu remonter les prix jusqu'à un point qui se rapprochait plus des niveaux de Montréal.

A Winnipeg, au premier jour du mois, les stocks d'entrepôts se chiffraient par 39,030 caisses contre 52,517 il y a un an. La publication de ces chiffres n'a pas exercé un gros effet sur le marché de Winnipeg, car elle était prévue. Un facteur qui tend à raffermir le marché de Winnipeg est la baisse graduelle des arrivages. Les arrivages d'oeufs à Winnipeg ont maintenant baissé de quarante pour cent depuis que le plein de la production est passé. Il n'y a pas eu de hausse de prix pendant la semaine, mais la situation est ferme.

Il en est de même, en fait, dans une grande partie de l'Ouest. Les expéditions de wagons venant de l'Ouest ont beaucoup diminué cette semaine, et cependant, il y a encore un surplus à la plupart des points. Le prix que l'on peut obtenir pour ce surplus dans l'Est ne s'est pas amélioré en ces dernières semaines et les prix de l'Ouest n'ont donc pas monté en proportion de la diminution des arrivages. Cependant, la situation générale du marché est ferme.

En Colombie-Britannique la situation du marché est restée assez uniforme. Il y a eu quelques hausses de prix pendant la semaine, mais le marché n'a pas fait preuve d'une force assez uniforme pour que ces hausses soient générales. Cependant, la Colombie-Britannique a encore quelques surplus après avoir satisfait à la consommation locale. Les prix, sur la Côte du Pacifique restent toujours proportionnellement plus élevés que dans l'Est, de sorte qu'il ne sera pas question d'expédier sur l'Est des oeufs de la Colombie-Britannique. Du reste, le surplus de la production locale ne paraît pas être excessif et il est absorbé par la demande locale d'entreposage.

Dans l'Ontario et le Québec, la production baisse toujours: les arrivages ont encore diminué cette semaine aux points de campagne. Il en est de même dans les provinces Maritimes où la situation du marché est plus ferme et où l'on a enregistré quelques légères hausses de prix.

Deux faits sont à noter cette semaine: il s'est exporté 400 caisses d'oeufs frais de l'Ontario sur la Grande-Bretagne et il s'est expédié également sur la Grande-Bretagne 40,000 livres d'oeufs gelés du Manitoba. Il ne s'est fait jusqu'ici que peu d'exportation de ce dernier produit, car ce n'est qu'en ces dernières années que l'industrie du cassage et de la congélation des oeufs s'est établie au Canada sur une base tant soit peu importance. Ces produits avaient été jusque là importés en grande partie. Il est peu probable que cette exportation d'oeufs frais en Grande-Bretagne atteigne un chiffre considérable, étant donné le niveau actuel des prix en Angleterre, mais c'est tout au moins un développement encourageant.

Le commerce des volailles est toujours faible et stagnant. Il reste une grande quantité de volailles gelées que l'on cherche à vendre, et dans ces conditions, il n'y a que peu de débouchés pour les volailles fraîches et les prix sont pauvres.

Adolph Hitler...

SUITE DE LA PREMIERE PAGE

cessoire si les Junkers et les généraux peuvent plier la constitution à leur goût. Autrement, cela pourrait se terminer par le rétablissement de l'Allemagne d'avant-guerre. Mais un tel mouvement (monarchiste) risquerait de détruire l'unité nationale déjà menacée.

Le rétablissement des Hohenzollern à Berlin renforcerait le vieux mouvement anti-prussien du sud de l'Allemagne et stimulerait le mouvement bavarois pour rétablir le prince héritier Rupprecht. Le désappointement du peuple pourrait le faire sympathiser avec la monarchie et le cabinet doit se préparer au moins psychologiquement au retour des Hohenzollern. "Deutsche Allgemeine Zeitung" a récemment déclaré que la monarchie pourrait redevenir un problème d'ordre pratique.

Une des omissions historiques des socialistes a été de ne pas républicaniser l'armée.

Ce n'est un secret pour personne en Allemagne que le chef nationaliste Alfred Hugenberg a proposé en janvier à Hitler de nommer le prince héritier candidat à la présidence. On observe que le prince héritier joue un rôle politique depuis les succès d'Hitler en septembre 1931. Il a passé en revue des vétérans à Coblence après le départ des Français. Il a inspecté 110,000 Casques d'acier à Breslau puis il a présidé une revue de troupes régulières à Postdam. Les chefs nazis disent qu'Hitler ne cherche pas le pouvoir pour le donner à un autre, mais l'ex-Kaiser est convaincu qu'Hitler rétablira les Hohenzollern.

Le jury du Mérite Agricole

(Du correspondant de la PRESSE)

Québec, 10. — On vient de nommer, au ministère de l'agriculture, les juges du Mérite Agricole, pour cette année. Ce sont MM. J. Fontaine, professeur à l'Institut Agricole d'Oka; Alex. Ness, professeur au collège MacDonald, et Adélard Cartier, agriculteur de S.-Guillaume d'Yamaska. Ils commenceront la visite des fermes des candidats aux concours, dans quelques semaines.

Moncton, 10. — Il semble qu'il y aura en Grande-Bretagne cette année un bon marché pour les pommes des Provinces Maritimes, dit M. F.-W. Walsh, du Canadien National.

Production inférieure d'International Nickel pour le 1er semestre

Sudbury, 10. — La production d'International Nickel Mines of Canada, Limited, pour les premiers cinq mois de 1932 fut en moyenne de $1,250,000 par mois, c'est-à-dire un taux annuel de $15,000,000.

Les estimations préliminaires montrent que le taux de la production de nickel varie autour de 3,500,000 livres par mois, soit une valeur d'approximativement $1,000,000 par mois. Il faut ajouter à cela la production de cuivre d'un peu plus de 3,100,000 livres par mois, d'une valeur d'environ $180,000.

Aucun détail n'a été fourni concernant la production de métaux précieux, particulièrement le platine. Il est connu qu'en Europe la vente du platine a été relativement peu élevée.

Il appert donc que la valeur globale de la production moyenne d'International Nickel pour chaque mois à venir à date cette année fut de $1,250,000, c'est-à-dire d'environ 25 p.c. de la capacité de rendement de la mine et de l'usine tandis que la production de cuivre fut inférieure à 20 p.c.

Bien qu'il soit encore difficile d'estimer la production de nickel pour le mois courant, les dernières estimations indiquent que pour les six mois à venir au 30 juin, le nickel provenant des mattes produites par la compagnie se chiffrera par 21,000,000 de livres.

TRANSACTIONS IMMOBILIÈRES

Ville Mtl-Nord

Rue Lamoureux, vacant, lots Nos 35-720 à 722, terrain 25 x 95 pds chacun. Greater Montreal Land Investment Co. Ltd, à Geo. Lebrun, $150. — 309454.

Paroisse Rivière des Prairies

Boul. Gouin, vacant, pt lot No 154. J.-B. Beyries, à Alp. Lapierre, $100. — 309492.

Quartier Ahuntsic

Rue Bois-de-Boulogne, vacant, lot No 301-162, terrain 50 x 105 pds. Ed. et Ern. Desaulniers, à D. Dufour, $550. — 309458.

Quartier Villeray

Rue Lajeunesse, Nos 8345 et 8347, lot No 2629-452, terrain 25 x 75 pds. Fred.-D. Barlow à Succ. E. Duchesneau, $1.00 et considérations. — 309526.

Rue De Gaspé, Nos 8677 à 8681, lots Nos 3643-pt. 2450 et 2451, terrain 34 x 80 pds. Roch Forest à Léo Plante, $9,500. — 309471.

Quartier Montcalm

Rue Cartier, vacant, lots Nos 210-66, pt. 65. Pierre Jalbert à John Walsh, $2,000.—309472.

Rue Chabot, vacant, lot No 480-98, terrain 25 x 85 pds. De D. Luccisano et al à Louis Beaudry, $1,000. — 30947.

Quartier Delorimier

Chemin public, bâtisses, lots Nos 152-271-1, 271-1. Théodore Gervais à Geo. Laverdure, $1.00 et considérations. — 309483.

Quartier St-Edouard

Rue Denormanville, No 8046, lot No 5-587, terrain 25 x 73½ pds. De Vve C. Collard, à De J. F. Cardinal, $1,100. — 309496.

Cité de Lachine

9ième Ave, bâtisses, lot No 752-65. Adélard Thouvette à Arthur Bessette, $3,500. — 309521.

Boul. Geo. V, bâtisses, lots Nos 916-246, 341. Joseph Boileau à M. Kosloski et al, $2,400. — 309522.

Rue St-Joseph, vacant, lot No 184-86, terrain 10603 pds. Joseph Gilletz et al à De F. de Rice & vir et al, $8,000. — 309523.

55ième Ave, vacant, lot No 882, terrain 40 x 100 pds. Dixie Land Lnc. à Alb. Edw. Thomas, $200. — 309531.

Paroisse Rivière des Prairies

Chemin public, vacant, lots Nos 43-26-27, 43-pt 1. Cléophas Pepin à Léopold Desjardins, $900. — 309,411.

Ville Mtl-Nord

Rue Lausanne No 10,462, Lot No 97-312,-313. B. Sweeney à De Vve R.-C. North, $1,500. — 309,423.

Quartier St-Denis

Rue Fabre, Nos 5164 à 5168, lot No 332-6, terrain 25 x 120 pds. Eudore Frenette à J.-Zotique Brunet, $8,500. — 309,436.

Quartier St-Jacques

Rue Ontario Nos 1021, 1023, 1029, 1035 rue Amherst, Nos 2000 et 2002, lot No 1156. Ovila Perreault à H. Beaucage, $12,000. — 309533.

Quartier Sainte-Marie

Rue Messier, vacant, lots Nos 1301-20-1 et 2, 21-1 et pt. 2. Arthur Bédard à François Bouvier, $2,400. — 309466.

Ville Pointe-aux-Trembles

Rue Prince-Albert, vacant, lots Nos 202-53 et 54. Ville Pointe-aux-Trembles à Joseph Trudeau, $130. — 309452.

Quartier St-Jean-Baptiste

Rue Duluth Est, No 300, coin St-Hubert, lots Nos 12-4 "C", 1203-256, terrain 24 x 85 pds. Succ. R. B. Léveillé à Ferdinand Paré, $6,500. — 309513.

Quartier St-Paul

Rue Wellington, Nos 1980 à 1992 rue Charron, Nos 593 et 595, lot No 3167-3-1, 4-1, 5-1, terrain 23 x 87 à 73 pds chacun. Stanislas Archambault à P. A. Benoit, $10,000. — 309508.

Cité de Westmount

Rue Carillon, No 614, lot No 239a-5, terrain 50 x 170 pds. Delle Amy Norris à Delle E. L. Norris et al, $1.00 et considérations. — 309489.

Quartier Notre-Dame de Grâces

Rue Sherbrooke, No 7356 (conciergerie), lot No 142-969, terrain 117 x 40 pds. René C. Brossard à Edouard Côté, $84,500. — 309481.

Rue Beaconsfield, Nos 4384 et 4386, lots Nos 164-190-2, 191-1, terrain 29 x 99½ pds. Ferdinand Paré à Succ. R. Léveillé, $10,500. — 309514.

Boul. Décarie, Nos 4683, 4685, lot No 49-140. Delle R. A. Daigneault à John Greer, $[illegible]200. — 309555.

Rue Terrebonne, Nos 5995, 5997, coin N. E. Ave Hampton, lot No 169-415, terrain 26 x 130 pds. C. L. Corriveau à J.-Edmond Morin Ltée, $13,000. — 309554.

Quartier Ahuntsic

Rue Laverdure, Nos 10,614, 10,616, lot No 257-117. Bruno St-Pierre à Edmond St-Pierre, $6,000. — 309,381.

Quartier Villeray

Rue Lajeunesse, Nos 7833 à 7841, lot No 2629-283, terrain 25 x 75 pds. D.-Arm. Taillefer à De Simon Côté, $15,000. — 309,400.

Quartier Delorimier

Rue Bordeaux Nos 5115 à 5119, lot No 161-324, terrain 25 x 86 pds. C.-H. Bissonnette à Pierre Danil, $4,500 (considérations). — 309,401.

Quartier Rosemont

Rue des Erables, vacant, lot No 208-258, terrain 25 x 112 pds. Arthur Marchand à Almanzar Daviault, $550. — 309,399.

Rue des Ecores, Nos 6348-6350, lot No 208-672, terrain 25 x 105 pds. A. Pilotte à J.-A. Lauzon, $7,000. — 309,366.

Quartier Maisonneuve

Rue Girard, vacant, lot No 1a-1098, R.-C. et H.-L. Dery à Léonidas Simoneau, $500. — 309,378.

Cité de Lachine

Blvd Neptune, vacant, lot No 16-pt 3, terrain 50 x 120 pds. James Parsons à Dlle E.-M. Rush, $200. — 309,360.

Cité de Lachine

6ième Ave, vacant, lot No 753-427 -428, G. Spinelli à S.-D. Gomeroff, $450. — 309,414.

Ville de Dorval

Rue Clément, vacant, lot No 10-54, J.-Damase Boyer à Pierre Boussel, $235. — 309,413.

Ville Pointe-aux-Trembles

Chemin public, vacant, lot No 121-201, Abiérie Gélinas à Daniel Bénard, $125. — 309,358.

UN ACCROISSEMENT

Ottawa, 10. — La population indienne des réserves de Colombie-Britannique a augmenté de 2,955 durant la dernière décade.

LE JEU DE DAMES

UN PROBLEME PAR JOUR — [illegible] série

No 75.—COUP EN JOUANT
Par M. Florian Trottier, Montréal.
Noirs 21 pièces

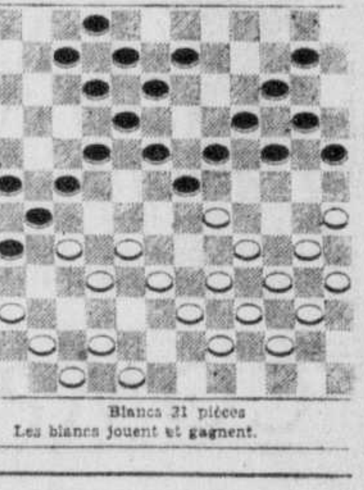

Blancs 21 pièces
Les blancs jouent et gagnent.

Aristophane

en demeure abasourdi

Parlant des femmes, Aristophane disait il y a 2,300 ans: "Toutes sans exception plongent leur laine dans l'eau chaude, selon l'usage ancien, sans jamais y apporter la moindre innovation. Elles n'ont rien changé à la façon de s'asseoir et de faire la cuisine du temps jadis. Elles portent comme autrefois leur amphore sur la tête". Si Aristophane revenait aujourd'hui sur notre planète, ne serait-il pas estomaqué de la rapidité avec laquelle se succèdent les innovations féminines?

Une innovation ne l'est pas longtemps de nos jours; à peine commence-t-on à s'y faire que déjà elle est désuète et demodée. Les diverses façons de cuire, de servir, de voyager — la pratique de l'hygiène, les soins à apporter à la toilette, le culte de la beauté et de la jeunesse — telles sont les tâches modernes, comme jadis.

Mais la science, venant au secours des fabriques et des cuisines, crée de nouvelles méthodes avec une telle rapidité que le pauvre vieil Aristophane et ses contemporaines auraient grand'peine à tenir le pas. Vous êtes cependant rompues aux évolutions rapides .... vous êtres habituées aux commodités qui, hier encore, étaient considérées comme des articles de luxe .... et qui, dans quelques jours, seront relèguées au rang des antiquités grecques. Les annonces dans votre journal quotidien la "Presse" vous renseignent à fond sur les moyens les plus avantageux de cultiver la beauté et la jeunesse, de pratiquer les règles de l'hygiène et de vivre dans une atmosphère attrayante!

Pourquoi s'enliser dans les ornières d'une séculaire routine, quand il vous est si facile de connaître ce qu'il y a de mieux à acheter. Les annonces dans la "Presse" fourmillent de méthodes nouvelles.

Puisez-y à satiété et profitez de toutes les occasions qu'elles offrent.

Aidez-nous à finir cette discussion de $25,000

Ecrivez un "propos" — 464 prix durant ce mois!

La discussion qui se poursuit à droite est précisément le genre d'argument que vous êtes sujets à entendre en tout temps — dans n'importe quelle partie du pays.

Des millions d'hommes comme Charles et Paul ont fait des crèmes à barbe Palmolive et Colgate les premières par une marge écrasante, parmi 176 marques concurrentes.

Ceux qui emploient la Colgate disent qu'il n'y a rien comme elle. Par contre, ceux qui se rasent avec la Palmolive affirment qu'elle est la meilleure. Qu'en pensez-vous? Etes-vous de l'avis de Charles, ou de Paul? Etes-vous en faveur de Colgate, ou de Palmolive?

Ecrivez un "propos" et faites-nous-le savoir. Lisez les "propos" qui sortent de la bouche de ces hommes. Puis dites *votre* mot—pour Palmolive ou pour Colgate (non pas toutes deux).

REGLES DU CONCOURS

Ecrivez votre "propos" sur une feuille de papier. Envoyez avec votre nom et adresse à l'Editeur du Concours, 64, rue Natalie, Toronto, 8, Ont. L'argent (soit $25,000) est divisé en six groupes de prix mensuels (voir liste à droite) pour les meilleurs "propos" reçus pendant le mois. Le concours se termine le 31 juillet, 1932.

N'ont le droit de concourir que les personnes qui habitent le Canada et les Etats-Unis. Les employés des fabricants et leurs familles *ne* sont *pas* éligibles. En cas d'égalité, chaque concurrent "exaequo" recevra le plein montant du prix pour lequel il y a égalité. La décision des juges sera finale. Tous les "propos" reçus deviendront la propriété des fabricants, pour être employés comme désiré.

Quelques Suggestions pour vous venir en aide

PALMOLIVE 1. Se multiplie 250 fois en mousse. 2. Amollit la barbe en une minute. 3. Conserve son état crémeux pendant 10 minutes. 4. Ses effets sont très salutaires à cause de l'huile d'olive qu'elle contient.

COLGATE 1. Rompt la membrane huileuse qui entoure chaque poil. 2. Ses fines bulles pénètrent à la racine de la barbe, gardent l'eau tout contre les poils et les ramollissent à effleurement de la peau où passe le rasoir. 3. L'action de ses fines bulles permet de se raser plus ras, à effleurement de la peau. 4. Il en résulte une barbe qui dure 24 heures.

FABRIQUE AU CANADA

COLGATE'S RAPID SHAVE CREAM
PALMOLIVE shave cream

VOYONS, CHARLES. QUAND UNE CRÈME ME DONNE UNE BARBE PARFAITE, DOUCE TOUTE LA JOURNÉE, COMME LA COLGATE, RIEN ME LA FERA ABANDONNER.
TRÈS BIEN, MON AMI. MAIS UNE CRÈME QUI EST SI BONNE POUR MA PEAU, COMME L'EST LA PALMOLIVE, EST MA PRÉFÉRÉE!
L'EAU EST DURE, CHARLES TU FERAIS MIEUX D'ESSAYER CETTE CRÈME À BARBE RAPIDE COLGATE. RIEN COMME ÇA POUR UNE BARBE RASE DE 24 HEURES.
MERCI, PAUL. J'EMPLOIE LA PALMOLIVE. IL N'Y A RIEN DE MEILLEUR POUR UN VÉRITABLE CONFORT. DONNE-MOI UNE CRÈME À L'HUILE D'OLIVE!

Voici les prix pour chaque mois — 464 en tout!

Pour les meilleurs "propos" Colgate		Pour les meilleurs "propos" Palmolive	
1er	$500	1er	$500
2e	125	2e	125
3e	50	3e	50
9 suivants	25	9 suivants	25
20 suivants	10	20 suivants	10
200 suivants	5	200 suivants	5

ECHANTILLONS GRATIS

Si vous faites partie du petit nombre de ceux qui n'emploient ni Colgate ni Palmolive, elles sont en vente partout. Ou écrivez pour un généreux échantillon gratuit de chacune. Département S. C. 64, rue Natalie, Toronto, Ontario.

2330-F

LE MONTRÉAL PERD SA PREMIÈRE JOUTE À BALTIMORE

BRANNON EST FAIBLE ET LE MONTREAL EST VAINCU

Le jeune lanceur droitier fait faible figure devant les rudes cogneurs du Baltimore. — Sand et Regan frappent pour le circuit. — Richmond est invincible

CLASET LANCERA AUJOURD'HUI

Baltimore, Md., 10. — Le Montréal a perdu hier soir la partie d'ouverture de sa série avec le Baltimore quand le lanceur gaucher Berly Richmond des Orioles ne lui a alloué que huit hits espacés pour conduire le club local à la victoire par le score de 8-4.

Dans deux seules manches, la première et la dernière, le Montréal a donné du trouble à Richmond car dans toutes les autres innings Berly a maîtrisé totalement ses frappeurs.

Claset devait lancer pour le Royal mais au dernier moment le gérant Eddie Holly décida de lui substituer Roy Brannon. Le changement fut désastreux pour le Montréal puisque le Baltimore bombarda sans merci les balles du jeune droitier pour le forcer à se retirer à la troisième manche après avoir perdu la joute.

Pete Beam et Charlie Sullivan firent belle figure comme lanceurs de relève mais il était malheureusement trop tard car la partie avait été perdue dès le début.

C'est à la seconde manche que le Baltimore s'est assuré la victoire sur les coups de circuit de Bill Regan et Heinie Sand. Cinq porte-couleurs du Baltimore croisèrent le marbre au cours de cette inning pour donner au Baltimore une avance que le Montréal ne put réussir à annuler par la suite.

Les deux clubs se rencontreront de nouveau aujourd'hui. Claset sera dans la boite pour le club d'Eddie Holly. Malgré la défaite, le Montréal a conservé la quatrième place.

Jersey-City gagne

Jersey-City, N.-J., 10. — Le Jersey-City a remporté sa cinquième victoire consécutive et sa dixième en douze joutes quand il a défait le Toronto par 12 à 11, hier après-midi, ici.

La courageuse exhibition du vétéran Pete Donohue a été la principale raison du triomphe d'hier. Quoique touché pour dix-sept hits, Donohue a continué à lancer jusqu'à la dernière manche, faisant de son mieux pour maîtriser les frappeurs du club adversaire. Il a eu la satisfaction de frapper un coup sûr à la neuvième manche qui a fait égaler le score. Ses compagnons lui ont ensuite aidé à compter deux autres points pour permettre à leur club de remporter les honneurs de la joute. Le Jersey-City a obtenu 20 coups sûrs sur les balles des lanceurs du Maple Leaf.

Le Buffalo vainqueur

Reading, Penn., 10. — Le Buffalo a scoré sept points dès la première manche de sa partie d'hier avec le Reading pour écraser son adversaire par 11 à 3. Carnegie, Crouse et Mueller ont frappé pour le circuit, celui de Carnegie était son quinzième de la saison. Bill Gould a tenu les Keys à sept hits.

Newark, N.-J., 10. — Le Newark a commencé une longue série chez lui en écrasant le Rochester par 11 à 6. Ses frappeurs ont été sans merci pour les lanceurs du Red Wings, obtenant 21 hits sur leurs balles. Johnny Neun a frappé pour le circuit à la seconde manche.

A SUIVRE SUR LA PAGE 24

RÉSULTATS de Baseball

LIGUE NATIONALE

Cincinnati .. .. 010 010 000—2 4 1
New York .. .. .. 011 001 00x—3 5 0
Batteries: Carroll et Lombardi; Mooney et O'Farrell.
S.-Louis .. .. 000 002 000—2 11 2
Boston .. .. 000 000 001—1 5 0
Batteries: Haines et Mancuso; aCntwell, Brown et Spohrer, Hargraves.
Chicago .. .. 020 000 000—2 4 0
Brooklyn .. .. 400 000 01x—5 6 1
Batteries: Malone, May et Hartnett ; Mungo et Lopez.
Pittsburgh .. .. .. 100 100 020—4 7 1
Philadelphie .. .. 100 011 000—3 12 1
Batteries : Swetonic, Brame French et Grace; Holley et V. Davis.

	G.	P.	P.C.
Chicago	29	21	.580
Boston	29	22	.569
Pittsburgh	24	22	.522
S.-Louis	25	24	.510
Brooklyn	25	28	.472
New York	22	25	.468
Cincinnati	25	31	.446
Philadelphie	23	29	.442

LIGUE AMERICAINE

New York .. .. 002 000 011—4 7 2
Détroit .. .. 100 211 00x—5 11 2
Batteries: MacFayden, Wells et Dickey; Sorrell, Hogsett et Hayworth.
Washington .. .. .. 023 010 000—6 9 2
Chicago .. .. 100 002 101—5 11 3
Batteries: Weaver, Marberry et Spencer; Smith, Gregory, Faber, Daglia et Berry.
Boston .. .. 010 000 000—1 4 2
S.-Louis .. .. 000 101 00x—2 9 0
Batteries: Weiland et Tate; Blaeholder et R. Ferrell.
Philadelphie .. .. 121 102 100—8 15 1
Cleveland .. .. .. 102 131 10x—9 16 2
Batteries: Earnshaw, Krausse, Freitas et Cachrane; Brown, Hildebrand et Myatt.

	G.	P.	P.C.
New York	34	15	.694
Washington	30	21	.588
Détroit	27	21	.563
Cleveland	29	23	.558
Philadelphie	28	23	.549
S.-Louis	24	25	.490
Chicago	17	31	.354
Boston	9	39	.188

LIGUE INTERNATIONALE

Toronto .. .. 112 000 043—11 17 1
Jersey City .. .. 600 002 013—12 20 5
Batteries: Liebhardt, Cook, Yarnell, Sewell, Barnes et Smith; Donohue et Outen.
Rochester .. .. .. 001 102 200—6 7 0
Newark .. .. 121 111 22x—11 21 2
Batteries: Starr, Wetherell, Smith, Teachout et Florence; Weaver, Miner, Brennan.
Buffalo .. .. 730 000 010—11 16 0
Reading .. .. 010 020 000—3 7 0
Batteries: Gould et Crouse; Van Alstyne, A. Miller et Legett.

	G.	P.	P.C.
Buffalo	35	18	.660
Baltimore	34	22	.607
Newark	30	24	.556
Montreal	**29**	**26**	**.527**
Rochester	28	26	.519
Jersey City	25	31	.446
Toronto	21	31	.404
Reading	14	39	.264

AMERICAN ASSOCIATION

Milwaukee 1 9 0
Columbus 3 10 0
Batteries: Knott, Stiles et Young; Hill et Rensa.
Kansas City 9 10 1
Toledo 10 13 1
Batteries: Fette, Osborne et Collins ; Lawson, Babb, Moore et Henline.

LIGUE DU PACIFIQUE

San Francisco, 5; Sacramento, 9.
Los Angeles, 3; Hollywood, 4.

JOUTES D'AUJOURD'HUI

LIGUE AMERICAINE

Philadelphie à Cleveland, clair, 4 p.m.
New York à Détroit, clair, 4 p.m.
Washington à Chicago, clair, 4 p.m.
Boston à S.-Louis, clair, 5 p.m.

LIGUE NATIONALE

Cincinnati à New York, clair, 3.15 p.m.
Chicago à Brooklyn, clair, 3.20 p.m.
Pittsburgh à Philadelphie, clair 3.30 p.m.
S.-Louis à Boston, clair, 3.15 p.m.

LIGUE INTERNATIONALE

Rochester à Newark, clair, 3 p.m.
Toronto à Jersey City, clair, 3.30 p.m.
Buffalo à Reading, clair, 9 p.m.
Montréal à Baltimore, clair, 4.30 p.m.

DANS LES MAJEURES

Les étoiles d'hier :

Mell Ott, Giants, a frappé deux home runs pour vaincre les Reds par 3 à 2.

Jesse Haines, Saint-Louis, n'a alloué que cinq hits aux Braves dont trois dans la dernière manche, pour remporter la victoire par 2 à 1.

Hack Wilson, Brooklyn. Son home run à la première manche, alors que tous les buts étaient remplis et son coup simple à la huitième manche ont fait compter tous les points de son équipe contre les Cubs.

Larry French, Pittsburgh. Sa brillante exhibition comme lanceur de relève a permis au Pittsburgh de vaincre les Phillies.

Geoarge Blaeholder, Saint-Louis, n'a accordé que quatre hits aux Red Sox, pour remporter sa septième victoire de la saison.

Glenn Myatt, Cleveland, a fait enregistrer cinq points contre le Philadelphie en frappant un home run et un coup simple.

Bill Sullivan, White Sox, a frappé deux deux-buts et deux coups simples sur les balles des lanceurs du Washington.

Heinie Schuble, Détroit. Son coup de circuit avec un homme sur les buts a joué un grand rôle dans la victoire du Détroit sur les Yankees, de New York.

LES LEADERS

LigueNationale

Au bâton: P. Waner, Pirates, .400; Lombardi, Reds, .390.

Points: Klein, Phillies, 62; O'Doul, Dodgers, 40.

Points comptés sur les coups de Hurst, Phillies, 55; Klein, Phillies, 50.

Buts volés: Klein, Phillies; P. Waner, Pirates et Frisch, Cardinals, 8.

Hits: Klein, Phillies, 78; P. Waner, Pirates, 76.

Deux-buts: P. Waner, Pirates, 31; Worthington, Braves, 22.

Trois-buts: Herman, Reds et Klein, Phillies, 10.

Coups de circuit: Klein, Phillies, 14; Collins, Cardinals, 12.

Lanceurs: Betts, Braves, 6-0; Swetonic, Pirates, 7-1.

Ligue Américaine

Au bâton: Foxx, Athletics, .383; Combs, Yankees, 358.

Points: Foxx, Athletics, 53; Simmons, Athletics, 47.

Points comptés sur les coups de Foxx, Athletics, 61; Simmons, Athletics, 53.

Hits: Foxx, Athletics, 74; Porter, Indians, 65.

Deux-buts: Chapman, Yankees, Campbell, Browns, et Gehronger, Tiger, 15.

Trois-buts: Myer, Senators, 8; Lazzeri et Chapman, Yankees et Foxx Athletics, 6.

Coups de circuit: Foxx, Athletics, 21; Ruth, Yankees, 17.

Buts volés: Chapman Yankees, 9; Lazzeri, Yankees, Blue, White Sox et Johnson, Tigers, 8.

Lanceurs: Gomez, Yankees 10-1; Grove, Athletics, 11-3 .

Ceux qui ont frappé pour le circuit hier :

Home runs; Ott, Giants, 2; Wilson, Dodgers; Grantham, Reds; Hartnett, Cubs; V. Davis, Phillies; Simmons, Athletics; West, Senators; Schuble, Tigers; Myatt, Indians.

Les leaders: Foxx, Athletics, 21 ; Ruth, Yankees, 17; Klein, Phillies, 14; Simmons, Athletics, 13; Collins, Cardinals, 12; Gehrig, Yankees, 12.

Total de chaque ligue: Américaine, 232 ; Nationale, 195—grand total, 427.

LES SIX MEILLEURS

	G.	AB.	R.	H.	P.C.
P. Waner, Pirates	46	190	38	76	.400
Lombardi, Reds	34	123	19	48	.390
Foxx, Athletics	51	190	53	74	.389
Hurst, Phillies	52	204	39	74	.363
Combs, Yankees	34	159	39	57	.358
Lazzeri, Yankees	43	148	26	50	.338

LIGUE INTERNATIONALE

Les six meilleurs:

	AB.	R.	H.	P.C.
Puccinelli, Rochester	195	46	84	.431
Carnegie, Buffalo	168	45	67	.398
Packard, Baltimore	196	45	73	.372
Arlett, Baltimore	220	63	80	.364
Walker, Newark	217	49	78	.359
Detore, Buffalo	182	56	64	.352

LE ROYAL AU BATON

	ab	h	2b	3b	hr	rbi	pc
Collingwood	6	3	1	0	0	1	.500
Pomorski	19	8	0	0	0	1	.421
Ripple	219	72	15	3	10	42	.329
Shiver	184	59	17	2	11	28	.321
Thomas	220	69	15	6	3	25	.314
Gautreau	207	60	7	4	0	13	.290
Henry	180	51	12	1	1	21	.283
Walters	143	40	14	1	3	15	.279
Head	129	35	4	3	1	22	.271
Conlan	101	27	5	3	0	8	.267
Grabowski	59	15	6	0	0	5	.254
Brannon	16	4	3	0	0	3	.250
Beam	4	1	0	0	0	0	.250
Gulley	116	27	4	0	2	14	.233
Sullivan	22	5	0	0	0	2	.227
Susce	23	5	1	0	0	4	.217
Brown	23	5	0	0	0	0	.217
McAfee	31	6	1	0	0	0	.194
Claset	33	6	2	1	0	3	.182
Buck	73	12	0	1	1	11	.164
Fisher	13	1	0	0	0	1	.077

LES LANCEURS

	ip	h	r	bb	so	g	p	pc
Collingwood	18	23	15	7	6	1	0	1,000
McAfee	77	63	29	35	20	6	2	.750
Sullivan	51	52	30	28	16	3	2	.600
Brown	78	79	40	36	40	6	5	.545
Fisher	35	42	28	12	11	2	2	.500
Brannon	43	51	35	25	15	3	3	.500
Claset	94	86	47	38	29	6	7	.461
Pomorski	56	65	36	23	25	3	4	.428
Beam	36	18	9	10	12	0	2	.000

DIX-NEUF JOUEURS SEULEMENT RESTERONT AVEC LE MONTREAL

C'est l'intention du gérant d'affaires Frank J. Shaughnessy de réduire le nombre des voltigeurs à trois. — Le Montréal obtiendra peut-être un lanceur gaucher.

GULLEY ET CONLAN PARTIRAIENT

De retour dans la métropole que depuis hier matin, le gérant d'affaires Frank J. Shaughnessy du club de baseball Montréal partira de nouveau demain soir pour une direction qu'il préfère ne pas dévoiler pour le moment.

Shaughnessy, qui dans son premier voyage aux Etats-Unis, a réussi à obtenir pour le Royal un nouveau voltigeur, Harvey Walker du Détroit, et un lanceur, Léo Mangum, des Braves de Boston, compte bien ramener une couple d'autres joueurs au club local dans sa seconde invasion aux Etats-Unis.

De crainte d'entraver les pourparlers qu'il a déjà commencés avec différents clubs des ligues majeures, le populaire gérant d'affaires du Montréal a préféré tenir secret le nom des joueurs qu'il cherche actuellement à obtenir. Il a cependant avoué qu'il est à la recherche d'un autre bon lanceur gaucher et d'un premier but.

Il attend une réponse finale demain avant-midi au sujet d'un arrêt-court. Aux dires de Shaughnessy, si le Montréal peut obtenir ce joueur, il aura l'un des plus brillants joueurs qu'un club des lignes mineures puisse désirer. Ce joueur en question est actuellement avec un club des lignes majeures qui s'efforce d'obtenir des "wavers" afin de pouvoir l'envoyer au club local. Cinq autres clubs des ligues mineures recherchent ses services mais Shaughnessy déclare qu'il a eu la parole d'honneur du gérant de ce club qu'il l'aurait si tous les autres clubs des lignes majeures le laissent sortir des deux organisations.

Si cet arrêt-court est obtenu, Herb Thomas sera gardé comme substitut alors que Walters continuera à jouer au champ. "Thomas, bien qu'il frappe bien, a été notre point faible", a déclaré Shaughnessy. "Il est certain que nos adversaires obtiendraient beaucoup moins de hits si nous avions un meilleur fielder que Thomas".

Ce dernier est cependant trop bon joueur pour que nous puissions nous dispenser de ses services. Nous le garderons comme substitut et nous l'emploierons de temps en temps, soit au deuxième but pour permettre à Gautreau de prendre quelques jours de repos ou au troisième but à la place de Walters. Ce dernier conservera cependait sa position régulière au troisième but.

Causant de l'acquisition d'un premier but, Shaughnessy a déclaré qu'il lui avait été offert plusieurs joueurs. Windle, Shevlin et Poole ont tour à tour été offerts au Royal mais la direction du club local ne les a pas trouvés suffisamment bons pour les acheter. Shaughnessy aurait pu de même obtenir le premier but Bruce Caldwell, l'an dernier du club Hartford, et maintenant du Brooklyn, mais le gérant Eddie Holly n'en a pas voulu. Caldwell est un fameux frappeur mais il est médiocre fielder. Il se peut cependant que le Montréal s'en contente s'il ne peut trouver personne de meilleur. Le Royal a fait des offres pour Mickey Heath mais ce dernier a été envoyé au Rochester par le Cincinnati qui a obtenu en retour Hendrick du Saint-Louis.

Shaughnessy espère bien mettre la main sur un bon premier but au cours de son prochain voyage aux Etats-Unis. Il a actuellement plusieurs hommes en vue, mais il avoue que ce n'est pas toujours chose facile de les obtenir.

Shaughnessy tentera de même d'obtenir un bon lanceur gaucher au cours de son voyage. Il a déjà fait des efforts et il a reçu la promesse d'un club des ligues majeures à ce sujet qu'il en obtiendra un d'ici une couple de semaines.

Si le Montréal obtient ce lanceur gaucher, un premier but et l'arrêt-court dont il aura la réponse finale demain avant-midi, il est probable que le gérant Eddie Holly se verra forcé de ne garder que trois voltigeurs afin de ne pas dépasser la limite de salaires qui existe dans la Ligue Internationale. Gulley et Conlan partiraient alors du club et Shiver, Ripple et Walker deviendraient les trois seuls joueurs de champ du club.

Thomas pourrait aller prendre place de temps en temps dans le champ pour remplacer soit Shiver, soit Walker, ou bien dans le cas d'un accident. Il est probable que le Montréal ne gardera que 19 joueurs pendant la saison, ce qui veut dire que plusieurs devront quitter le club d'ici une couple de semaines au plus tard. C'est l'intention de Shaughnessy de ne garder que deux receveurs, quatre infielders, trois voltigeurs et dix lanceurs.

Le Montréal a cherché à obtenir Johnny Gill, l'ancien joueur du Baltimore, du club Chattanooga, de la Ligue du Sud, en échange de Tom Gulley, mais sans succès. Gulley sera probablement remercié de ses services alors que Conlan sera placé sous option si la direction du club décide de ne garder que trois voltigeurs.

Aurie, non coupable

Détroit, 10.—Lawrence Aurie, le brillant joueur de hockey qui figurait sur l'équipe du Détroit de la N. H. L. l'année dernière, a été trouvé non coupable par le recorder John-P. Scallen de l'accusation d'assaut et de voies de fait graves portés sur la personne de Margaret Mouser.

Cette dernière a accusé Aurie de l'avoir battue parce qu'elle l'avait blâmé d'avoir manqué à sa promesse de l'épouser.

Le juge Scallen a dit qu'il "entretenait encore un doute raisonnable à savoir laquelle personne aurait commencé la dispute".

Coffman à Washington

Washington, 10. — Clark Griffith vient de s'assurer les services de Dick Coffman, lanceur droitier du S.-Louis de la Ligue Américaine, espérant ainsi améliorer le département des lanceurs du Washington.

Carl Fischer, lanceur gaucher du Washington depuis trois ans, et depuis une somme d'argent comptant, tel est le prix qu'a payé Griffith pour ravoir Coffman.

Coffman a débuté dans les ligues majeures avec le Brooklyn en 1927.

Deglane bat Malcewicz

Toronto, 10.—Henri Deglane, Montréal, champion du monde des lutteurs poids lourds, a vaincu l'un des plus formidables aspirants à sa couronne, hier soir, lorsqu'il a disposé de Joe Malcewicz, Utica, N. Y.

Lionel Conacher, l'un des plus grands athlètes du Canada, a continué sa marche triomphale en infligeant une défaite à Eddie Elza, Texas, en 13.24.

L'ancien joueur de hockey, de crosse et de football s'améliore à chaque match. Conacher pesait 198 livres, cinq livres de plus que son adversaire.

Shamrocks, 13; Yankees, 3

Boston, 10. — Les Shamrocks de Boston ont écrasé les Yankees de New York, par 13 à 3 dans une joute de "box lacrosse" de la Ligue Américaine. La défense des Shamrocks a été quasi infranchissable.

Clubs Lamoureux de Mt-Nord

Les clubs Lamoureux de Montréal-Nord Senior et Junior désirent recevoir tous clubs amateurs de balle molle, le dimanche seulement. Inf. O. Beauchamp, gérant, tél. DUpont 4788.

MacFayden fait perdre les Yankees

(Par la Presse Associée)

Danny MacFayden, l'orgueil de Somerville, Mass., et le lanceur pour qui les Yankees ont donné plusieurs joueurs et une somme d'argent en retour, la semaine dernière, commence déjà à devenir l'une des énigmes de la saison.

La saison dernière, MacFayden a gagné 16 parties et en a perdu 12 seulement, pour les Red Sox de Boston, ce qui est considéré comme l'une des plus brillantes performances accomplies l'an dernier.

Ce joueur à lunettes a déjà été reconnu comme l'un des plus grands lanceurs, mais cette année, il a perdu dix parties sur onze pour les Six. Le public a cru que cela ne faisait rien, que les défaites de MacFayden étaient dues à une faible offensive et à l'impuissance de ses camarades au champ.

Toutefois, les Yankees ont fait une bonne affaire après tout.

MacFayden a fait sa première apparition dans un uniforme des Yankees, hier, contre le Détroit, un club que les Yankees ont vaincu avec une facilité monotone.

MacFayden n'a lancé que pendant six innings et le Détroit a remporté la victoire par 5 à 4. Les frappeurs du Détroit ont fait un total de 11 hits sur les balles lancées par MacFayden et ont enregistré tous leurs points avant que ce dernier fut remplacé.

C'était la première défaite que les Yankees subissaient en douze engagements avec les équipes de l'ouest, cette saison.

Les Yankees n'ont plus que cinq parties en avant du Washington.

Les sénateurs de Washington ont triomphé du Chicago, hier, 6 à 5, après avoir profité des erreurs commises par "Red" Kress et Will Sullivan.

Le Cleveland a défait le Philadelphie, 9 à 8 dans une rencontre contestée. Par sa défaite, le Philadelphie est descendu de la troisième place en cinquième position.

George Blaeholder, du Saint-Louis, a remporté sa septième victoire de la saison en battant le Boston, 2-1. Il n'a accordé que quatre hits à ses adversaires.

Hack Wilson a été le héros dans la Ligue nationale, hier, lorsqu'il a permis au Brooklyn de triompher du Chicago, 5-2. Il a frappé un home run, alors que les buts étaient tous occupés, et un coup simple pour faire compter tous les points du Brooklyn.

Le Boston a subi sa seconde défaite consécutive aux mains du Saint-Louis, 2-1. Bobby Brown, la sensationnelle recrue des Braves, a été défait pour la première fois, cette saison, lorsque les champions du monde ont frappé ses balles pour un total de quatre hits à la sixième inning.

Jess Haines a alloué cinq coups sûrs aux Braves.

Melvin Ott a frappé deux home runs et les Giants ont pu vaincre une autre fois encore le Cincinnati, 3-2. C'était la cinquième victoire en sept parties que les Giants remportaient sous la direction de Bill Terry.

D'un autre côté, c'était la huitième défaite consécutive du Cincinnati.

Le Pittsburgh a triomphé du Philadelphie, 4 à 3. Le Pittsburgh a frappé sept coups sûrs contre 12 hits pour le Philadelphie.

Floyd Vaughan a fait compter deux points pour le Pittsburgh et a volé deux buts.

Combats d'hier

Pittsburgh—Paulie Walker, New-York et Davey Grove, Pittsburgh, ont fait match nul (10); Charley Baxter, Pittsburgh, a battu Jimmy Deane, Erié, Pa. (6).

Wilkesbarre, Pa.—Vince Dundee, Baltimore, a vaincu Matt Rice, Gilberton, Pa., (10); Mack House, Californie a défait Johnny Freeman, Cleveland (6).

Spokane, Wash.—Don Fraser, Spokane, a battu Sammy Santos, Seattle, (6) ; Ace Conlon, Spokane, et Tiger Lee Paige, New York, ont fait match nul (6) ; Fay Kisky, Chicago, a gagné par knockout technique sur Jimmy Evans, Lewiston, Idaho (3).

LE CANADIEN ET LES TECUMSEHS SE DISPUTERONT LA 1ère PLACE

La puissante machine des Tecumsehs de Toronto essaiera, ce soir, de fabriquer assez de points pour faire mordre la poussière aux champions de "Newsy" Lalonde, alors que ces deux équipes se feront face sur la surface verte du Forum. Les gars de Toronto y mettront toute l'ardeur que le gain de la première position peut leur inciter. Ceux de Montréal, en tête du circuit depuis le début ne tiennent pas à être délogés de leur place de prédilection. Les Indiens ne sont qu'à deux points des Canadiens et ils ont l'avantage d'avoir joué une partie de moins que ces derniers.

Le gérant Newsy Lalonde a conduit son équipe à la pratique hier matin et il s'est déclaré enchanté de la belle forme qu'affichent ses protégés. La pratique a été rapide du commencement à la fin et les Canadiens en ont tiré un grand bénéfice. Lalonde n'est pas très loquace quant à l'alignement qu'il fera fonctionner ce soir. Il déclare cependant que sa ligne d'attaque n'admettra pas d'obstacles et que sa défense sera infranchissable.

Henri Primeau et Germain McAvoy seront de retour sur l'équipe ce soir, après avoir expié leur forfait lors de la joute Canadiens-Maroons, qui n'a présenté rien de trop doux.

Les frères Langevin et le solide Brossard sont bien décidés à bloquer sans se soucier des coups qu'ils pourront en retirer et à jeter le "monkey wrench" dans les combinaisons des Tecumsehs.

Cette joute qui promet de fortes émotions sera la quatrième de la saison entre le Canadien et les Tecs. Les Indiens ont gagné les deux premières parties alors que les Habitants ont remporté la troisième 13 à 10.

Les coupures draconiennes dans les prix d'admission ne manqueront pas sans doute de contribuer à amener une assistance record, de concert avec la superbe exhibition qui leur sera servie.

Tip McCarthy et King Brady agiront comme arbitres. Ils sont le choix du président A.-L. Caron.

Les Maroons sont en repos, cette fin de semaine, mais les Tecumsehs retourneront à Toronto pour y jouer une partie, samedi soir avec les Maple Leafs.

Matchs de lutte

Toronto—Henri Deglane, 220, Montréal, a défait Joe Malcewicz, 201, Utica, N.Y., deux chutes sur trois (Deglane, première 8.16 et troisième 3.37, Malcewicz seconde 44.52); Lionel Conacher, 198, Toronto, a renversé Eddie Elzea 193, Texas, 13.24; Nick Lutze 203, Californie, a renversé John Spellman, 209, Providence 27.35.

Washington, D.C.—Pinkie Gardner 172, Chicago, a renversé Steve Beamis 184, New York, 29.00; Fred Grobmieier, 200, Iowa, a renversé Marshall Blackstock 208, Chattanooga, 19.00.

Chicago—Jim Londos, 200, Grèce, a défait Gino Garibaldi 224, Italie 43.05; Rudy Dusek, 225, Omaha, a obtenu la décision sur Hans Steinke, 205, Allemagne, 30.00; Jim McMillen, 215, Chicago, a renversé Milo Steinborn, 220, Allemagne, 12.00.

Albany, N.Y.—Jim Browning 225, Verona, Mo. a renversé Reginald Siki 215, Senegal 32.30; Pat McGill 210, Irlande a fait match nul avec Ed Don George 218, North Java, N.Y.

New York—Ed (Strangler) Lewis, 236, Los Angeles, a renversé Dick Shikat, 218, Philadelphie, une heure, six minutes, sept secondes; Herb Freeman, 220, New York, a fait match nul avec George Calza, 228, Italie 20.00; Roland Kirchmeyer, 228, Stillwater, Okla, a renversé Joe Devito, 205, Italie, 6.17.

Cincinnati—Henry Kilin, Benton Harbor, Mich. a défait Jack Reynolds, Cincinnati, deux chutes sur trois.

Vancouver, B.C.—Jumping Joe Savoldi, 201, Three Oaks, Mich., a défait Patsy Flannagan, 218, New York. Blessé, Flanagan n'a pu continuer la lutte.

Topeka, Kas.—Leslie Wolfe, 180, Sherman, Tex., a défait Dox Reynolds, 172, Austin, Tex., 38.00, 2.00.

Nous vous enverrons sur demande des échantillons de tissus et une formule facile pour marquer vos mesures.

COMPLETS
SUR MESURE
faits à la main!

$23

$19

● Avez-vous déjà pensé à toute la différence entre un complet fait en série pour tout le monde et n'importe qui… et le complet taillé sur votre propre mesure à vous?—A toute comparaison, les vêtements taillés un par un, soigneusement confectionnés de tissus de haute qualité et des meilleures fournitures (comprenant la nouvelle doublure **"Celanese"**)… sont nettement supérieurs, comme ajustement et comme durée, à ceux taillés tous ensemble au couteau mécanique et hâtivement finis à la machine.

● Jusqu'à maintenant, ce supplément de valeur coûtait un supplément de prix. Aujourd'hui, la maison canadienne-française Alex. Langlois, établie depuis 1897, **maintient la valeur** des vêtements sur mesure faits à la main, et **abaisse leur prix** au niveau de celui des vêtements faits en série à la machine.

ALEX.
LANGLOIS

TROIS MAGASINS :
75, Ste-Catherine E. (Près du théâtre Français) || 1291, Mont-Royal E. (Angle Chambord)
4641, rue Wellington — Verdun

Les deux mêmes bas prix s'appliquent à nos complets légers de flanelle et complets de golf faits à la main, sur mesure.

"Marianne s'en va t'au moulin"

Le meunier qui la voit venir, (bis)
S'empresse aussitôt de lui dire: (bis)
"Attachez-donc votre âne,
Ma p'tit' mamzell' Marianne,
Attachez-donc votre âne Catin,
Par derrier' le moulin".

10c LE PAQUET

Le Marianne renferme la saveur et l'arome délicats des tabacs naturels cultivés dans la belle province de Québec, y compris le Quesnel. Il n'est pas aromatisé — c'est un mélange de variétés choisies du meilleur tabac en feuilles du Québec.

LE TABAC
MARIANNE
un mélange de QUESNEL

NELSON AND DOUGLAS LIMITED
Immeuble Tooke — rues Peel et Ste-Catherine

Ont acheté tout le stock de R. J. Tooke Limited

MAINTENANT

1,000 longueurs de complets des plus beaux lainages qui soient en une vente extraordinaire de complets sur mesures!

$22.50 pour des complets valant aujourd'hui de $30.00 à $35.00

$29 pour des complets valant aujourd'hui de $40.00 à $45.00

Satisfaction garantie!

CONFECTION DE LA MEILLEURE QUALITE garantie pour chaque complet sur mesures durant la vente. C'était l'invariable politique de R. J. Tooke que nous sommes bien déterminés à maintenir.

LES LAINAGES et les doublures en satin de qualité sont si excellents qu'ils méritent d'être employés dans les meilleures complets — et c'est ce que nous faisons.

CONFECTION A LA MAIN! Elle est nécessaire à l'expression correcte des modèles. Elle assure des devants et des collets de veston incassables et des manches qui tombent parfaitement. Notre personnel est expert dans la prise des mesures et dans l'ajustement des vêtements.

LES PRIX REGULIERS DE $30.00 A $45.00 SONT MODERES. Nous préférons sous-estimer que surestimer les valeurs. Mais — vous ne pourriez pas trouver de meilleure confection, quelque élevé que soit le prix que vous payiez pour un complet. Rappelez-vous que nous garantissons satisfaction absolue.

Venez voir les longueurs de complets— et donnez votre commande samedi

NELSON AND DOUGLAS LIMITED
Immeuble Tooke—Rués Peel et Ste-Catherine

DEUX COMBATS EN QUATRE JOURS POUR PLADNER

LE FRANÇAIS SE BATTRA CE SOIR A MONTREAL ET LUNDI PROCHAIN, 12 JUIN, A TORONTO

Le promoteur Armand Vincent n'a réellement pas de veine, après avoir rencontré des difficultés quasi insurmontables alors qu'il fallut trouver un adversaire à Pladner, il voit maintenant la température se mettre de la partie et pour la deuxième fois en deux jours s'est vu forcé de reculer la date de son combat.

Le promoteur a annoncé hier soir qu'à moins de pluie, la rencontre aura définitivement lieu ce soir.

Emile "Milou" Pladner et Augie Rugierre qui en viendront aux prises dans la rencontre principale qui marquera l'ouverture du Stade Exchange situé au coin des rues Mont-Royal et Frontenac, attendent impatiemment l'heure du combat. Cette rencontre est excessivement importante pour Pladner, car il a un autre engagement à remplir contre Willie Davies à Toronto, lundi. Les deux boxeurs ont fait un léger entrainement hier afin de se tenir en condition.

Joe Marciente et Albert Ladou, le sensationnel boxeur sénégalais feront les frais de la semi-finale, et cette rencontre sera importante, car s'il remporte la victoire, il sera assuré d'engagements importants à l'avenir. Si de son côté Marciente l'emporte, il supplantera certainement Ladou dans les engagements qui d'ici à la fin de l'été seront destinés à faire une vedette d'un de ces deux boxeurs. Trois rencontres de six rondes supporteront ces deux rencontres, qui promettent d'offrir aux amateurs un spectacle des plus intéressants.

Le ciseau de corps de Browning aura-t-il raison de Bartush ?

Billy Bartush, qui fait pour ainsi dire la pluie et le beau temps à l'Arena Mont-Royal depuis le commencement de la saison, rencontrera un rude adversaire lundi soir prochain dans la finale au programme des promoteurs Lucien Riopel et Louis Létourneau en la personne de Jim Browning, l'Américain du Missouri réputé pour son fameux ciseau au moyen duquel il étourdit ses adversaires en les faisant culbuter autour de l'arène.

Browning est un homme d'expérience, ayant livré plus de 700 combats au cours des dix années qu'il lutte comme professionnel. Bien peu de lutteurs peuvent se vanter de l'avoir battu au cours de sa carrière aventureuse. Par contre, il a remporté des victoires signalées sur la plupart de ceux qui figurent maintenant dans les finales des programmes à l'affiche dans les principales villes américaines.

Bartush ne recule devant aucun adversaire. Il l'a bien démontré en acceptant un combat en finale avec Browning. Il sait qu'il est fort mais il compte lui en imposer par sa rudesse pour pouvoir le prendre par surprise ensuite et le coucher grâce à cette tactique.

Pat McGill, l'Irlandais redoutable, rencontrera en semi-finale Rex Smith, un nouveau lutteur qui promet beaucoup. On répète que l'Irlandais sera forcé de mettre de côté ses coups habituels s'il ne veut pas se ramasser en bas des câbles.

Les fervents de la lutte verront un combat scientifique lorsque Frank Judson, l'ancien instructeur des universitaires du Harvard, fera face dans une préliminaire de 30 minutes ou une chute à Stanley Pinta, l'un des as du matelas.

José Dominigous et Marvin Westenberg intéresseront les spectateur avec leur préliminaire de 20 minutes ou une chute. Ces deux lutteurs sont également jeunes et habiles. Le gagnant reviendra au programme prochainement.

Yvon Robert, le jeune Canadien français, s'attaquera à Frank Lurick dans une préliminaire de quinze minutes ou une chute. L'élève d'Emile Maupas continue à faire des progrès remarquables et il saura montrer son savoir-faire contre un homme de la force de cet Allemand.

C'est un excellent programme qui mérite de retenir l'attention des amateurs.

Programme double demain, au Stade

L'équipe de baseball Notre-Dame de Grâce rencontrera, demain après-midi, au Stade, de la rue Delorimier, l'équipe de la M.A.A.A., dans une joute régulière de la Ligue de baseball amateur senior de Montréal.

La deuxième partie du programme double opposera le C.N.R. contre le Columbus.

Les Indiens de Notre-Dame de Grâce ont remporté trois victoires consécutives, cette saison, sous la direction du gérant bien connu Charlie Watson.

Paddy Allen, gérant du C.N.R., possède des joueurs canadiens-français tels que Corbeil, Fournier, Rivest, Gagnon, Couturier, Cournoyer et Doucet.

La première partie commencera à 2 heures.

Réduction de prix des vêtements

Pour suivre la baisse des prix, le président et les directeurs de la Tip Top Tailors Limited annoncent un changement dans le prix des complets et paletots bien connus Tip Top.

Depuis deux ans la qualité des vêtements Tip Top s'est constamment améliorée. eCtte qualité supérieure est devenue possible d'abord par le pouvoir d'achat de la compagnie, et ensuite par de meilleures données de confection.

Dans cette réduction de prix les directeurs ont décidé de maintenir rigoureusement la qualité supérieure déjà obtenue. En vérité, le prix réduit des vêtements Tip Top apportera à des milliers de Canadiens une meilleure valeur que jamais. Des étalages spéciaux ont été préparés dons tous les magasins Tip Top. (r)

CROSSE

-FORUM--Ce soir à 8.45 hrs

TECUMSEHS

vs CANADIENS

PRIX D'ETE :

Sieges de loges, $1.00, 75c.
Sièges non réservés: Amphithéâtre, 50c.
Circle, 35c; Enfants, 25c.
Taxe incluse.

Mariage d'un sportsman

Nous apprenons le mariage de M. Hervé Desjardins, du bureau du club de Hockey Canadien, avec Mlle Cécile Beaulieu. La bénédiction nuptiale leur sera donnée demain matin à 7.30 à l'église Saint-Paul, de la Côte Saint-Paul. Nos meilleurs souhaits. Après la cérémonie, les nouveaux époux partiront en voyage de noces à Niagara.

Combat de 15 rondes entre Thil et Gorilla Jones

(Service de l'United Press, spécial à la "Presse".)

Paris, 10.—Gorilla Jones, d'Akron, champion poids moyen, est favori à 7 pour 5, pour conserver son titre contre Marcel Thil, de France, champion d'Europe, dans leur combat de 15 rondes, demain soir au Parc des Princes.

Jones a passé un mois en France et dit qu'il s'est parfaitement acclimaté. Thil qui est chauve ,pèse 158 livres, et Jones 155.

Sonnenberg et Sam Chuck au gymnase Beauchesne

Il y aura ce soir quatre bonne rencontres de lutte au Gymnase Beauchesne, 1114, rue Beaubien Est.

Voici le programme:

20 minutes: Johnny Bélanger, 148 lbs vs Bell, O.Brien, 145 lbs.

30 minutes: John Carochia, 158 lbs vs Eddy Marquette, 165 lbs.

45 minutes: Graham Stockton, 170 lbs vs Jean Lagacé, 160 lbs.

2 dans 3, à finir: Youn Sonnenberg, 151 lbs. vs Sam Shuck, 144 lbs.

Arbitre: E. Boucher.

Club Montre Montrose

Après avoir eu une formidable équipe au hockey, la direction du club a décidé, à la dernière minute de former un fort club de baseball qui jouera amateur. M. P.-R. Myers, représentant de la Montre Montrose, a cru bon de confier la gérance du club au lanceur étoile Gérard Vocel, qui était sur l'alignement des Millionnaires Inc., de la Ligue Starr. Dimanche prochain, M. P.-R. Myers et l'échevin A. Filion assisteront à l'ouverture ainsi que des personnages distingués. Voici les joueurs du club : derrière le marbre nous avons Brouillard, ex-receveur du Montréal-Est, qui recevra les balles du gérant Gérard Vocel. Lucien Coutu, fameux lanceur du Saint-Roch de Sherbrooke, remplacera le gérant dans la boite au besoin ; au premier but, Martineau, du Parc Laurier, l'an dernier, qui frappa 650 ; pour le deuxième but et arrêt court, le club a deux surprises à montrer : Armand Lavallée, étoile du Saint-Stanislas, l'an dernier, jouera au troisième but ; dans le champ, l'on verra trois fameux patrouilleurs, qui sont Béland et Desmarais, du Parc Laurier, et Pépin, du Aquilotti.

Dimanche, le Montrose visitera un fort club amateur ; il attend une réponse des clubs suivants : S.-Martine, S.-Barnabé, Mont-Rolland et Savard, de Sherbrooke.

Pour informations, s'adresser au gérant Gérard Vocel, 6701 De Laroche, alumet 0144W.

CLUB GABIAS

Ces jours derniers, le club de balle molle Gabias amateur a vaincu le club Maurice, par le score de 7 à 5, le Sarsfield jr, par le score de 13 à 2 ,et le club Maroons par le score de 10 à 1. Puis il a subi une défaite aux mains du Lalie par le scor d 14 à 13.

Joueurs du Gabias: Eddy Bevaldy, Benny Bashoum, Jos. Bevaldy, A. Savignac, J. Brion, Lauzon, F. Parent, A. Gagnon, Lamarche, R. Brion, Philippe, E. Paquette.

Le club Gabias aimerait à rencontrer tout bon club de la ville ou de la campagne spécialement Corona Cola et Sarsfield sr.

Inf. Wilfrid LeBlond, 2513 Duvernay ou le mercredi soir seulement, FI. 0411, entre 7 et 8 hres.

Triomphe des Etats-Unis

New-York, 10. — L'équipe américaine de la coupe Davis a remporté les honneurs des premiers matchs simples contre le Brésil, hier, avec une extrême facilité.

Les Brésiliens n'ont pu gagner qu'un seul set dans les deux matchs.

Les Etats-Unis sont pratiquement assurés de participer à la finale des inter zones à Paris, à la fin du mois.

Frank Shields, fameux joueur des Etats-Unis, a vaincu Ricardo Pernambuco, 6-1, 3-6, 6-3, 8-6, dans le premier match de la série.

Wilmer Allison a ensuite triomphé de Nelson Cruz, champion de l'équipe brésilienne, 6-3, 6-2, 6-3.

Cet après-midi auront lieu les matchs doubles. Les Etats-Unis n'ont qu'à remporter une seule victoire pour décrocher les honneurs de la série.

Victoire des Japonais

Copenhague, Danemark, 10. — Jiro Satoh, un as de tennis du Japon, a défait, hier, Anker Jacobsen, étoile danois, dans le premier match de la série Japon-Danemark, 6-1, 6-2, 6-4.

Les vainqueurs joueront dans la finale de la zone européenne dans le tournoi éliminatoire pour la coupe Davis.

Le Japon a remporté la palme dans le deuxième match simple lorsque T. Kuwabara a vaincu Einar Ulrich, 6-4, 6-2, 6-0.

Les Américains à Wimbledon

New-York, 10. — Non seulement Ellsworth Vines mais tous les autres membres de l'équipe des Etats-Unis de la coupe Davis participeront aux championnats de tennis d'Angleterre, à Wimbledon, a-t-on appris ce matin.

Frank Shields, Wilmer Allison et John Van Ryn ont retenu leur passage et s'embarqueront mardi prochain pour arriver en Angleterre juste avant le début du tournoi, le lundi, 20 juin.

Ces trois joueurs ne seront pas envoyés comme représentants officiels de la United States Lawn Tennis Association, mais ils iront de "leur propre gré".

L'hiver dernier, la U.S.L.T.A. a annoncé que l'équipe américaine n'irait pas à Wimbledon, afin de mieux se préparer pour les matchs du tournoi de la coupe Davis.

Plus tard, on a permis à Vines d'aller prendre part au tournoi.

Lewis triomphe de Shikat dans un match terne

New-York, 10. — Avec un calme presqu'apathique, un groupe de lutteurs, Ed. "Stangler" Lewis, de Kentucky, et "Ruthless" Richard Shikat, Allemagne, en tête, a fait l'inauguration du nouvel aréna en plein air de Madison Square Garden, à Long Island, hier soir.

Une foule d'environ 35,000 spectateurs ont vu Lewis, vieux et gras, triompher de Shikat, jeune et puissant, en une heure, six minutes et sept secondes grâce à sa prise de tête qui l'a rendu si célèbre.

C'est à cet endroit que se déroulera le combat de boxe entre Max Schmeling et Jack Sharkey, pour le championnat du monde, le 21 juin.

Lewis pesait 236 livres, soit dix-huit livres de plus que son adversaire. Ce fut un match lent, très lent et sans action excitante, et des milliers de spectateurs n'ont pas craint de huer les deux gladiateurs.

Soudain Lewis revint à la vie, frappa brutalement le jeune Shikat à coups de poings et le projeta violemment au matelas et lui colla les épaules à la grande surprise de tous.

Il était temps, onze heures allaient sonner.

Lewis, ancien champion dans le groupe rival à celui de Jack Curley, pour qui il avait lutté hier, a obtenu le droit de rencontrer Jim Londos pour le titre de champion du monde des lutteurs poids lourds dans la division de Madison Square Garden.

Au Parc Connaught

Ottawa, 10.—Résultat des courses d'hier au Parc Connaught:

Première course, $500, 2 ans, 5 furlongs. Temps: 1.03 2/5. Altus Nuba, 115, E. Smith, 1 cou; Macone, 115, M. Mitchell, 2 tête; Flag View, 118, W. Curran, 3 ½; Luke Rose, 115, M. Dupuy, 4 2; Downfall, 112, L. Craver, 5 ½; Fair Mole, 112, Quackenbush, 6 3; Done For, 112, R. Choper, 7 1½; Lonesome Glory, 115, Baker, 8 1; Column Right, 118, Clements, 9 5; Land Girl, 105, S. Erwin, 10 4; Maechute, 115, H. Hay, 11 3; Tee Off, 115, T. Kenwood, 12.

$2 au mutuel donne: Altus Nuba, $53.90, $19.15; Macone, $9.75, $5.50; Flag View, $3.60.

Deuxième course, $500, 3 ans et plus, à réclamer, 5½ furlongs. Temps: 1.09. Kudos, 107, C. Jackson, 1 2; Clear Knight, 111, W. Curran, 2 tête; Lord Rockville, 105, Cleverley, 3 1; Count Bruno, 101, N. Wall, 4-3; Coin Collitor, 110½, Greenberg, 5-5; Arabia, 112, H. Hay, 6.

$2 au mutuel donne: Kudos, $11.85, $4.25, $2.80; Clear Knight, $3.20, $2.45; Lord Rockville, $3.00.

Troisième course, $400, 3 ans et plus, à réclamer, 6 furlongs. Temps: 1.15 4/5. Menelek, 100, E. Smith, 1 cou; J. W. Grant, 111, F. J. Baker, 2 ½; Skid, 113, W. Curran, 3 3; Eleusagon, 111, R. Cooper, 4 1; Timon, 109, R. Watson, 5 ½; Ella Rufus, 109, J. Gwynne, 6 2; Wild Kitty, 109, M. Dupuy, 7 1; Pledge, 109, W. Cleverley, 8 ½; Hypoluxo, 117, N. Leblanc, 9 cou; Bellfoin, 109, E. Benham, 10 6; Prince Babe, 105, J. Kennedy, 11.

$2 au mutuel donne: Menelek, $25.25, $17.95, $9.70; J. W. Grant, $8.65, $5.10; Skid, $4.40.

Quatrième course, $400, 3 ans et plus, à réclamer, un mille. Temps: 1.44. Tappanaugh, 104, R. Cooper, 1 2; Babbie, 104, W. Roberts, 2 ½; Friendly Ways, 100, L. Craver, 3 cou; Flying Ambidor, 109, Martin, 4 1½; Lady Calistoga, 102, S. Erwin, 5 tête; Cyrano, 109, M. Mitchell, 6 10; Taunic, 118, H. Brochue, 7 6.

$2 au mutuel donne: Tappanaugh, $9.00, $3.95, $3.00; Babbie, $2.75, $2.25; Friendly Ways, $3.30.

Cinquième course, $500, 4 ans et plus, à réclamer, 6 furlongs, temps, 1.15 2/5. Robot 107, J. Cowley, 1 cou; Bob Blackburn 112, Curran, 2 4; Haldale 110, S. Greenberg, 3 1½; Illumine 108, J. E. Kennedy, 4 1; Bobby Folsom 110, Benham, 5 1; Captive 110, J. Longo, 6 ½; Lawless 110, H. Hay, 7 5; Skirt 110, R. Townrow, 8 tête; Birdcatcher 115, M. Dupuy, 9 5; Wolverine 114, H. Clements, 10 10; Scarlet 108, R. Cooper, 11 1; Golden Patch 103, Fellowes, 12.

Le pari double donne: $163.40.

$2 au mutuel donne: Robot, $4.75, $3.00, $3.60; Bob Blackburn, $3.10, $2.95; Haldale, $7.65.

Sixième course, $400, 3 ans et plus, à réclamer, 1 1/16 mille, temps, 1.51. Belmona 103, F. Fellowes, 1 16; Dim Ray 109, H. Hay, 2 1;Sunset 103, M. Mitchell, 3 ½; McKilm 106, R. Cooper, 4 têtes; Peter Prim 106, H. Brochue, 5 5; Observation 108½, T. Spencer, 6 3; Sun Bonny 102, L. Craver, 7 ½; Wacam 103, P. Keffover, 8 4; Tout Feu 103, N. Wall, 9 ½; Getgoin 110, R. Townrow, 10 20; Tryabit 102, S. Erwin 11.

$2 au mutuel donne: Belmona, $6.00, $4.35, $3.90; Dim Ray, $12.35, $8.05; Sunset, $11.50.

Septième course, $400, 3 ans et plus, à réclamer, 1 1/16 mille, temps, 1.52. Grandma G. 101, J. Cowley, 1 cou; Flying Atom 103, L. Craver, 2 1; Chrysanthemum 109, Dupuy, 3 têtes; Adair Louise 107½, Watson, 4 ½; Flying Wings 104, R. Cooper, 5 1; Tempter 106, M. Mitchell, 6 12; Prince Carol 106, Cleverley, 7 1; Epigram 99, T. Kenwood, 8.

Le Quinelle donne: $60.30.

$2 au mutuel donne: Grandma G., $5.55, $3.85, $3.10; Flying Atom $6.70, $3.60; Chrysanthemum, $2.75.

ROXY

20 pour 25c
12 pour 15c

Aussi
boîtes plates de
50 et de 100

ROXY
MILD
VIRGINIA
CIGARETTES

L. O. GROTHÉ, LIMITÉE
Fournisseurs des plus fins tabacs

En les fumant vous y trouverez la preuve–Essayez-les

UN ÉVÉNEMENT SENSATIONNEL !

TIP TOP TAILORS
Réduisent leur Prix!

Persuadés que les conditions économiques actuelles réclament des sacrifices de la part de tous, nous avons décidé de réduire nos profits et notre **prix.** En prenant cette décision — que nous croyons en harmonie avec les temps—nous sommes animés par l'espoir de contribuer dans une certaine mesure au bien-être et au progrès du pays. Cependant, cette réduction de prix n'entraîne aucune réduction de la qualité supérieure de nos marchandises. Au contraire, **le degré de valeur du service Tip Top a été élevé.** A partir d'aujourd'hui, le prix d'un complet ou paletot Tip Top est de **vingt-deux dollars et cinquante cents**— et les modèles sont créés par des dessinateurs habiles, les vêtements faits par des experts selon vos vingt-et-une mesures individuelles, taillés avec un soin particulier par des hommes compétents et garantis à votre entière satisfaction par la plus grande entreprise de tailleurs sur mesures de l'Empire Britannique.

H. P. Mackechnie
Gérant Général

TIP TOP TAILORS LIMITED

310 rue Ste-Catherine Est (près St-Denis) — PL. 9552
894 rue Ste-Catherine O. (voisin du Capitol) — LA. 9986
4009 Wellington, Verdun (près rue de l'Eglise) — YO. 6146

LE CHAMPION WOLGAST SE BATTRA ICI LE 22 JUIN

WOLGAST RENCONTRERA LE VAINQUEUR DE CE SOIR

Midget Wolgast, champion poids mouche qui a l'ambition de remporter le championnat poids coq, se battra ici le 22 juin au Forum. Wolgast a accepté l'offre de $2,500 en argent américain, du promoteur Armand Vincent, mais il exige que le match soit de dix rondes. Il ne veut pas d'un combat de 15 rondes.

Wolgast rencontrera le gagnant du combat de ce soir au Stade Exchange. Pladner a dit que s'il gagne comme il l'espère, il voudrait que son match avec Wolgast soit de 15 rondes. Rugierre a déclaré qu'il serait satisfait d'un combat de 10 rondes.

Quel que soit le résultat de la rencontre de ce soir, Midget Wolgast rencontrera le gagnant le 22 juin au Forum.

Statistiques des courses de Kings Park

Nous donnons ici un tableau montrant le travail accompli par les jockeys au cours des récentes courses à King's Park:

Jockey	1er	2e	3e	Non placé
Cooper, R.	11	8	4	10
Lang, C.	4	4	2	10
Hay, H.	4	1	1	32
Watson, R.	4	1	0	10
Mitchell, M.	3	5	3	15
Brooke, N.	3	3	3	4
Connors, J.	2	1	1	7
Erwin, H.	2	3	1	11
Fellows, F.	2	2	2	13
Kefover, F.	2	1	2	16
Aimers, T.	2	0	1	0
Dupuy, M.	1	7	3	13
Paradise, J.	1	2	1	15
Greene, B.	1	1	1	4
McQuay, J.	1	1	1	10
Smallwood, E.	1	1	1	1
Finlay, A.	1	0	2	4
Ross, R.	1	0	2	7
Benham, E.	1	0	0	4
Moore, R.	1	0	0	5
Feeney, R.	.	.	.	9
Mireault, B.	.	2	1	4
Clements, H.	.	1	4	14
Greenberg, S.	.	1	1	9
Kelly, J.	.	1	1	6
David, W.	.	1	0	0
Kennedy, J.	.	.	2	12
Barber, E.	.	.	2	13
Balzarette, W.	.	.	1	13
Gibson, H.	.	.	1	21
O'Hara, J.	.	.	1	0

Jockeys non placés parmi les trois premiers : Henderson H., 2; Laurin, L., 7; Martin, J., 7; Meloche, T., 1; O'Mahaney, C., 1; Spencer, S., 6.

38 différents jockeys ont pris part au meeting. Vingt ont gagné une ou pusieurs courses.

Montants gagnés par les propriétaires de chevaux : Robertson, R., $1,265; Wood, F., $945; eFrguson & Denham, $880; Ridge, G.-M., $710; Allen, A., $695; McIntosh, K., $695; Crist, L.-K., $620; Ecurie Marsonia, $620; Mme J.-D. Misick, $620; Mme A. Brent, $450; Woolgar, H., $435; Mme B. Mock, $395; Ecurie Ax. Battle, $385; Bedwell, H.-G., $385; McBride, J., $360; Tousie, C., $360; Taylor, W.-F., $360; Crator, J.-H., $350; Greco, P., $335; Mason, J.-E. $335; Shewbridge, Mme E.-I., $335; Carety, J., $325; Newman, O., $325; DeTure, Mme H., $310; Blanco, J.-L., $310; Côté & Dolan, $310; Cornwall, H.-L., $310; Foisy, G., $310; Prye, Mme L.-H., $310; Lovell, A.-C., $310; McCue, J.-F., $310; Robillard, C., $310; Reddy, W.-J. $310; Sparks,S. $310; Shepp,Mme R.-T. $165; Wynston, A.L.Jr., $165; Utterback, R.L. $130; Seay, L., $120; Feeney, J.-J., $100, Mme Parker, E.-J., $100, Taylor Bros., $90, Mlle Hall, L.,$90, Mme Neville, H., $80, Mme Davies, A.-C., $75, Allen, G.-K., $75; Mme Graves, W.-C., $75, Hazelton, C., $75, Hill W.-P., $75, Lewis J.-E., $75, DeGregorio A., $65, Bolser J., $65, Denequolo J., $65, Crist H.-E., $65, Mme Campbell D., $65,Fawney, J.-E., $65, Mme Hughes, J., $65, O'Connor G.-W., $65 Garafolo M., $60, Garrity D., $55, O'Donnell C., $55; écurie Dorchester, $50, Trenholme, W.-T., $50, Brown E., $50, Cowdrill C., $50, Carmichael V., $50, Grosman P., $50, Kindred R.-A., $50, Smith E.-B., $50, Hoppas J.-E., $40, Pinkham J.-W., $40, Shafer Chas, $40, Glipin K.-N., $30, Mme Hastings E., $30, Sturn P., $30, Mme Daley L.-A., $30, Mme Arbique R., $25, Cochran N. V., $25, Mme Conyers, C.-H., $25, Campbell W.-G., $25, English F.-F., $25, Green & Finn, $25, Mayberry J.-P., $25, Read A.-D., $25, Simms E., $25, Delaney P., $25, Dunlap A.-G., $25, Arthur J., $15, Berger A.-B. Jr., $15, Booker R., $15, Carroll W.-P., $15, Mme Godfrey, S., $15, Sachse E., $15, Mme Ternansky H., $15, Mme Walsh W., $15 Dolan, J.-J., $15.

Un montant de $20,000 en bourses a été payé à 96 propriétaires différents.

Chevaux qui ont gagné une ou plusieurs courses:

	1er	2e	3e	4e	Total
Rubola	2	1			$860
Black Vim	2				719
Albert Blanton	2			1	635
Margaret Cal	2				620
McKell	2				620
Pottery	2				620
Shandygaff	2				620
Wanderoo	2				620
Clotwald	1	1	1		485
Noon Play	1	1	1		395
Sweet Air	1	1	1		385
Chrysanthimum	1	1	1		385
Belmona	1	1			360
Calzona	1	1			360
Hat Brush	1	1			360
Ultim	1				360
Gabrielle	1		1	1	350
Brick Kiln	1			2	340
Adair Louise	1		1		335
Golden Sandals	1		1		335
Madge's Fellow	1		1		335
Sun Bonny	1				335
Stretcher	1		1		335
Bold Robin	1				310
Big Blue	1				310
Disapproved	1				310
Fair Anita	1				310
French Brigade	1				310
Irish Sphere	1				310
Lucky Stone	1				310
Majestien	1				310
Mutual Friend	1				310
Princely Pal	1				310
Probate	1				310
Sweeping Hour	1				310
Tuscan Knight	1				310
The Abbot	1				310
Vendee	1				310
Washout	1				310
Woolorac	1				310
Wee Toddle II	1				310

COMPAREZ-LES AUX AUTRES DU MÊME PRIX!

Grand Format—
Longues Feuilles de Remplissage—
Qualité Supérieure—
Couverture en Sumatra—
tout cela pour
5¢
CIGARES STONEWALL JACKSON

UN BON COMPLET de FLANELLE 2 PANTALONS

FASHION-CRAFT

Les grands tailleurs canadiens ont confectionné ces complets avec un soin tout particulier. Fine flanelle à texture serrée — modèles simple et croisé. Pantalons droits et réguliers — coutures renforcées.

Ils se vendaient $50 il y a deux ans !

Maintenant
$25

Vérifiez ces item pour "votre fin de semaine"

Pantalons de flanelle Depuis 3.95
Pantalons de toile Depuis 3.95
Knickers tout laine Depuis 5.00
Chandails sans manches Depuis 2.50
Robes de bain Depuis 8.50
Vestons de sport Depuis 15.00
Costumes de bain Depuis 2.95

MAGASINS FASHION-CRAFT
Lechasseur, limitée
281, STE-CATHERINE EST
974, STE-CATHERINE OUEST
375, ST-JACQUES OUEST

Dimanche le 19 Juin est la Journée des Pères

(Service de l'United Press, spécial à la "Presse").

Sandwich, Ang., 10. — Gene Sarazen a gagné aujourd'hui le tournoi de golf ouvert d'Angleterre.

Sandwich, Angleterre, 10. — Gene Sarazen, de New-York, a enregistré un score de 74 dans la quatrième et dernière série du tournoi de golf ouvert d'Angleterre, cet après-midi, ce qui porte son total à 283. A moins que Arthur Havers, qui a fait le parcours en 68 coups, ce matin, n'enregistre un score de 70, dans la quatrième série, le championnat sera décroché par Sarazen.

Si Havers fait un 69, il remportera les honneurs du tournoi.

Sarazen en tête

Sandwich, Angleterre, 10. — Gene Sarazen, le fameux joueur de golf de New-York, continue toujours à être à la tête des golfeurs dans le tournoi de golf ouvert d'Angleterre Ce matin, Sarazen a fait le parcours en 70 coups, ce qui lui fait un total de 209 coups pour 54 trous.

Si Sarazen ne faiblit pas dans la quatrième série qui sera disputée plus tard aujourd'hui, il est presqu'assuré de remporter les honneurs du tournoi.

Voici les scores des leaders pour ce matin:

Ray,	80-232
Herbert Jolly	80-229
xH.-H. Bentley,	79,2332
Don Curtis,	78-230
Fred Taggart	75-229
Robert Sweeny	77-229
Arthur Lacey,	71-217
Walter Pursey, Seattle	75-224
Macdonald Smith, E.U.	71-218
Henry Cotton	77-223
Abe Mitchell,	75-223
xLister Hartley,	80-229
Marcel Philippon, France,	80-234
Percy Alliss	78-220
Tommy Armour, Détroit	74-219
Charles Whitcomb	73-217
W.-H. Davies	74-218
Arthur Havers	67-212

Scores d'hier:

LES LEADERS

Gene Sarazen:
Aller 443424465—35
Retour 444433345—34—69—70—139
Percy Arliss:
Aller 443434354—34
Retour 444434545—37—71—71—142
Archie Compston:
Aller 543433544—34
Retour 424444454—36—70—74—144
W.-H. Davies:
Aller 443434345—34
Retour 443446555—39—73—71—144
Tommy Armour:
Aller 452424564—37
Retour 344434443—33—70—75—145
Arthur Havers:
Aller 543443444—37
Retour 434543344—34—71—74—145
Fred Robson:
Aller 533435543—35
Retour 446434532—36—71—74—145
Macdonald Smith:
Aller 753444444—39
Retour 444434554—37—76—71—147

Voici les score pour les deux premières séries.

Gene Sarazen, E.-U.	70	69—139
Percy Alliss	71	71—142
Archie Compston	74	70—144
Charles Whitcombe	71	73—144
Tommy Armour, E.-U.	75	70—145
Arthur Havers	74	71—145
Fred Robson	74	71—145
Henry Cotton	74	72—146
A. J. Lacey	73	73—146
Macdonald Smith, E.-U.	71	76—147
xT.-A. Torrance	75	73—148
A.-H. Padgham	76	72—148
Abe Mitchell	77	71—148
Herbert Jolly	75	74—149
Reginald Whitcombe	75	74—149
Albert Seymour	74	75—149
A.-R. Bradbeer	76	75—151
W. Pursey, E.-U.	74	77—151
P. Hirigoyen, France	79	73—152
Don Curtis	74	78—152
xEric McRuvie	77	75—152
xR. Sweeney, E.-U.	78	74—152
Tom Green	76	77—153
Ted Ray	75	77—152
xH.-G. Bentley	75	78—153
xW.-L. Hope	74	79—153
M. Philipon, France	77	77—154
M. Dallemange, France	78	76—154
Fred. Taggart	73	81—154
W.-T. Twine	80	74—154
Ernest Whitcombe	76	79—155
xDouglas Grant, E.-U.	82	75—157
T. Miyamoto, Japon	79	79—158
George Duncan	80	80—160
Andrew Ghihiran	78	82—160
xJohn De Forest	82	84—166
J. Hirigoyen, France	83	83—166

x—Joueur amateur.

E.-A. INNES VAINQUEUR

Edwin-A. Innes, brillant joueur du club Islesmere, et champion amateur de la province, a vaincu un champ de 71 fameux golfeurs dans le premier tournoi handicap de la saison, disputé, hier, au club de golf Kanawaki.

Innes a couvert le parcours en 76 coups, six au-dessus du "par", pour décrocher la palme dans le tournoi qui inaugurait les activités de la Province of Quebec Golf Association, cette année.

Le tournoi servait à maintenir, et dans quelques cas, à diminuer les handicaps provinciaux des joueurs.

Le second tournoi de ce genre aura lieu le 6 juillet sur le parcours du club de golf Royal Montreal, une journée avant le début du tournoi ouvert du Canada à l'Ottawa Hunt Club

Voici les principaux scores comparés au "par" :

Par :
Aller 443 445 443—36
Retour 433 454 534—35—70
Innes :
Aller 543 346 544—38
Retour 434 446 534—38—76
Fraser :
Aller 433 456 544—38
Retour 432 565 635—39—77
G.-B. Taylor:
Aller 434 446 453—39
Retour 534 554 536—40—79
McLuckie :
Aller 454 357 443—40
Retour 543 554 634—39—79

Voici les scores du tournoi handicap de la P.Q.G.A. :

	Brut	Net
Edwin-A. Innes, Islesmere	76	73
C.-C. Fraser, Kanawaki	77	73
T.-G. McAthey, Kanawaki	78	73
G.-B. Taylor, Kanawagi	79	76
W. McLuckie, Kanawakie	79	78
G.-E. Fenwick, Summerlea	80	76
F.-G. Taylor, Islesmere	80	72
W.-A. Clark, Kanawaki	81	74
Odie Cleghorn, Marlborough	82	74
H.-E. Robinson, Senneville	84	76
A.-H. Ross, Kanawaki	84	76
G. Somerville, Hampstead	85	76
J.-W. Yulle, Royal Montréal	86	63
J.-N. Cornish, Beaconsfield	86	76
Harry Maude, Forest Hills	86	72
J.-K. Walkden, Islesmere	88	78
T. Calder, Marlborough	87	76
James Brodie, Summerea	88	77
E.-N. Laxton, Islesmere	88	77
R.-J. Forster, S.-Léonard	89	78
R.-H. Bryson, Marlborough	89	76
S.-C. Dalsgleish, S.-Léonard	89	75
P.-W. Rafferty, Islesmere	89	72
E.-J. Pope, Islesmere	89	82
P.-C. Hutchison, Islesemere	89	79
Jack Archer, Forest Hills	89	79
Roy Mackenzie, Marlborough	90	83
A.-G. MacMartin, Forest Hills	90	79
H.-T. Palmer, Senneville	90	77
W. Garth Thompson, Kanawaki	90	78
E.-H.-B. Smith, Islesmere	90	77
Dr A. Boisvert, Islesmere	90	75
P.-Ross Johnson, Summerlea	90	80
G.-H. Turpin, Royal Montréal	90	83
R.-P. Charlton, Country Club	91	80
J.-M. Brown, Senneville	91	76
J.-P. Mines, Marlborough	92	74
H.-C. Hayes, Kanawaki	92	81
C.-M. McCarrey, Senneville	92	80
Blair Edmonson, Whitlock	93	77
P.-S. Ross, Royal Montréal	93	83
E.-D. Glassco, Beaconsfield	94	81
R.-G. Shaw, Islesmere	94	78
J.-Harold Webb, Kanawaki	94	81
O.-R. Ainslie, Hampstead	94	83
Ed. Hill, Country Club	95	84
W.-G. Ross, Beaconsfield	96	81
C.-B. Clark, Kanawaki	96	83
B.-M. Adair, Beaconsfield	96	85
J.-R. Colby, jr., Kanawaki	98	80
George Crombie, Marlborough	98	81
G.-S. Layton, Knowlton	99	87
S.-C. Foster, Whitlock	99	84
Howie Morenz, Forest Hills	100	89
C.-B. Ripstein, Elm Ridge	101	84
G.-W. Nosworthy, Forest Hills	101	86
H. Small, Lac S.-Louis	104	89
Robert Johnson, Summerlea	104	91
H.-R. Pickens, Marlborough	105	89
A.-D. Ferguson, Forest Hills	106	88

Nouveau record

Sandwich, 10. — Arthur Havers a établi un nouveau record pour le parcours Prince en faisant les 18 trous de la troisième série en 67 coups, ce matin.

Sandwich, 10. — On a appris, ce matin, que le Prince de Galles s'envolera en avion de Fort Belvedere, Sunningdale, afin d'assister à la série finale du tournoi de golf ouvert d'Angleterre, cet après-midi.

MLLE ROBINSON vs MLLE BRIGHT

Toronto, 10. — Deux jeunes et brillantes joueuses de golf se rencontreront aujourd'hui dans la finale du tournoi féminin pour le championnat d'Ontario, sur le parcours du Toronto Ladies Golf Club.

Honor Bright, Welland, a éliminé, hier, Ada Mackenzie, et Winninfred Robinson, S.-Catharines, a triomphé de Mme C.-S. Eddis, Rosedale.

MME THOMSON VICTORIEUSE

Mme W.-Garth Thomson, de Kanawaki, a remporté les honneurs du tournoi de la division de Montréal de la Canadian Senior Women's Golf Association, disputé hier au club de golf Whitlock.

Mme Thomson a enregistré un score de 96 coups pour 18 trous.

Mme A.-E. Mussen, présidente de la C.S.W.G.A., a enregistré le plus bas score net, soit 80.

UN TROU D'UN COUP

Vancouver, 10. — W.-S. Penny, du Country Club de Montréal, s'est couvert de gloire, hier, alors qu'il jouait à quelques 3,000 milles de sa demeure. Son nom sera ajouté à ceux déjà nombreux qui ont fait un trou d'un coup au club Marine Drive, après avoir accompli un exploit de ce genre en jouant avec W.-W. Hutton, de Vancouver.

TOURNOI A HAMPSTEAD

Les golfeurs du club Hampstead recevront une équipe du club Beaurepaire, dimanche après-midi, dans un match interclubs.

Voici le résultat du tirage :

2 p.m.—W. Mitchell et F.-L. Claremont vs R.-H. Ecclestone et T.-F. Brisbane.

2.04 p.m.—N. Hamilton et J.-T. Pitt vs A.-O. Ainslie et D. Sutherland.

2.08 p.m.—Dagenais vs L. Hamilton vs W.-L. Shaw et H.-E. Foster.

2.12 p.m.—Ellis et Perram vs O.-L. Bourque et R.-J. King.

2.16 p.m.—Denaine et nKight vs G.-M. Somerville et T. McAthey.

2.20 p.m.—Butler et Archer vs W. Uffleman et A.-T. Bone.

2.24 p.m.—Bentley et Crawford vs G. Miller et J. Cregan.

2.28 p.m.—Binning et McCluskey vs A.-J. Casselman et L.-G. Hodges.

2.32 p.m.—T. Taylor et J. Young vs A.-A. Haggarty et R. Burns.

A ROSEMERE

Le tournoi de golf des Lower Canada College Old Boys aura lieu cet après-midi sur le parcours du club de golf Rosemère.

VICTOR DELAMARRE DEBUTE EN CHAMPION PRENANT DEUX CHUTES SUR OLSEN A QUEBEC

Québec, 10. — Plus de 6,000 personnes ont vu Victor Delamarre remporter sa première victoire dans la lutte professinonelle en prenant deux chutes consécutives sur Buck Olsen, un colosse de 319 livres, dans la rencontre principale que présentaient MM. Côté et Demers. Il y eut une longue ovation pour l'athlète du lac Bouchette à chacune de ses apparitions et sa victoire n'a paru surprendre personne.

Réalisant qu'il n'aurait aucune chance contre son énorme rival en luttant debout, Delamarre décida de se tenir sur le matelas, forçant Olsen à en faire autant. Il n'avait plus besoin ainsi de beaucoup de vitesse et d'agilité, sa force naturelle lui fournissant tout ce qu'il fallait pour triompher. L'homme fort Canadien a fait preuve de jugement en employant cette tactique et il put à son aise fatiguer son rival par des prises durables qui paraissaient souvent fort douloureuses. Olsen, qui pesait 59 livres de plus que Delamarre, n'eut pas beaucoup de chance de prendre des prises à cause de la tactique de son adversaire et il dut se contenter le plus souvent d'endurer des torsions de poignet ou des ciseaux de tête. Une fois de temps en temps, il voulut risquer un coup et chercha même à écraser son rival sous lui, mais Delamarre, rapide, sut se pousser au loin pour lui enlever ainsi la moindre chance de prendre une chute.

Dès le début, Delamarre alla au devant d'Olsen et le força à se coucher sur le matelas. Il se mit alors à lui travailler les bras, les orteils, ajoutant un ciseau de tête en faisant même rouler son gros adversaire sur le tapis. Quand Olsen chercha un écrasement, Delamarre résista en faisant le pont, une chose dans laquelle il excelle pour l'avoir pratiqué dans ses tours de force, et cela parut quelque peu décourager son antagoniste. Après 19.40 minutes, Delamarre prit la première chute, écrasant son rival après l'avoir martyrisé avec un bras barré. Il lui fallut moins de temps cependant pour remporter les honneurs de la seconde reprise et s'assurer la victoire. On luttait depuis 8.55 minutes quand Delamarre, après un échange de prises d'orteils, saisit le bras d'Olsen pour faire rouler ce dernier trois ou quatre fois sur lui-même et finalement le coucher sous lui, incapable de remuer.

Delamarre avait donné, il y a quelques semaines, une exhibition avec un lutteur local, au Manège; on avait été surpris alors de sa bonne condition physique et l'on peut dire qu'il a fait de grands progrès encore. Il s'y connaît mieux dans les prises et son professeur Emile Maupas a aussi développé son jugement. S'il avait voulu compter sur son habileté et sur son endurance, Delamarre aurait été vaincu; le système qu'il employa de combattre son rival sur le matelas même était le meilleur et il a donné le résultat désiré. Nous le répétons, c'est le jugement et la force naturelle qui ont fait gagner Delamarre et qui lui feront remporter d'autres victoires dans sa prochaine tournée. Possédant une force surhumaine, l'athlète du lac S.-Jean devrait connaître un bon succès; ce sera à lui cependant de voir à ménager ses forces et à ne les employer qu'au bon moment contre un adversaire plus agressif qu'Olsen.

Tous ceux qui ont été témoins de la rencontre entre Olsen et Delamarre s'accordent à dire que ce dernier a remporté une victoire décisive et qu'il a été tout le temps le maître de la situation. Lorsque Delamarre empoignait son adversaire, il le tenait de sa main de fer comme dans un étau et Olsen porte aujourd'hui sur la jambe la trace bleue des cinq doigts de Delamarre. Certains admirateurs enthousiastes de Delamarre déclarent bien haut que ce dernier est capable de paralyser les efforts des gladiateurs les plus renommés.

Delamarre est aujourd'hui un héros dans Québec et partout sur son passage, les gens accourent à lui pour lui serrer la main et le féliciter.

Baseball à Maisonneuve, au Parc Lafontaine, à Beauharnois, à Sorel et à Drummondville

Le Jos. Choquette qui est la sensation de l'année, n'ayant pas encore subi un échec, s'attaquera dimanche prochain à un adversaire de première force, lorsqu'il fera face à la redoutable équipe du Notre-Dame, qui espère bien remporter les honneurs dans les deux parties au programme. Une foule record est attendue à ces deux parties qui, nous n'en doutons pas, seront enlevantes au possible. La première joute commencera à 1 h. 30 précises. Le gérant Paul Desautels du Notre-Dame, opposera son fameux lanceur Lefty Lewis, à Lefty Coderre du Jos. Choquette. Chose certaine, ces deux puissants athlètes se livreront un duel sensationnel. Pour la deuxième partie, Gibson sera opposé à Bill Tarte, là encore une dure lutte est attendue. Il est certain que la journée de dimanche causera des surprises, et nous ne serions pas surpris de voir le Jos. Choquette subir son premier revers. Que les amateurs de baseball se rendent au terrain du Lasalle, juste en arrière du marché Maisonneuve; ils peuvent être certain de passer une agréable après-midi, car ce programme offert par le circuit Starr est un des meilleurs organisés par son dévoué président, M. A.-E. Saucier.

MILLIONNAIRES vs FILS D'ITALIE AU PARC LAFONTAINE

Après avoir été inactif dimanche dernier, les Fils d'Italie rencontreront un puissant adversaire, dans les Millionnaires, et le résultat de cette partie est des plus incertains. Le club de Michel d'Ambrosio est légèrement favori, car sa dernière victoire sur le Notre-Dame par 8 à 1, a prouvé qu'il était de taille à rivaliser avec toute autre club du circuit. Il est certain que son lanceur étoile Bryant est le pivot de l'équipe, et il sera intéressant de le voir contre de bons hommes comme André Gagnon et Roger Lacombe, qui, nous n'en doutons pas, seront là pour lui donner la réplique. Les Millionnaires ont un fort club qui rendra le jeu des plus intéressants, et une foule énorme est attendue pour les voir à l'oeuvre.

BARSALOU A SOREL

Le Barsalou rendra sa deuxième visite de la saison à la jolie ville de Sorel, mais cette fois-ci, il devra prendre garde, car le Sorel a bien l'intention de racheter sa défaite de 12 à 1. Il ne faudrait pas que le club de M. Lanthier pèche par excès de confiance et aille se faire blanchir, car depuis cette défaite, le Sorel s'est grandement amélioré, et tient à prouver à ses partisans que cette défaite avait été causée par le manque de jeu d'ensemble de ses porte-couleurs. A tout événement, la lutte sera dure, et le vainqueur pourra se glorifier de sa victoire.

S.-JEAN BERCHMANS vs BEAUHARNOIS

Que fera le S.-Jean Berchmans contre le Beauharnois dimanche? c'est là ce que se demandent ses partisans, car le club de M. Comtois n'a pu réussir à vaincre ses adversaires qu'une seule fois cette année. Répétera-t-il son exploit de l'an dernier, lorsque après avoir subi défaites sur défaites, tout à coup il se mit à gagner pour ensuite remporter le championnat de la ligue Starr. Il devra lutter dur dimanche, car le Beauharnois lui opposera son nouveau lanceur Jock, qui est la sensation de la ligue. M. Comtois lui opposera tout probablement Larivière. Avec un bon support, nous croyons que ce dernier pourra venir à bout des durs frappeurs du Beauharnois et racheter ses défaites précédentes.

LASALLE A DRUMMONDVILLE

Le LaSalle qui a été d'une malchance inouïe depuis le début de la saison ira rendre visite au Drummondville dimanche. La partie sera jouée sur le nouveau terrain de la localité. Il va être intéressant de voir ce que fera le LaSalle contre le club de l'endroit. Sera-t-il plus chanceux? Une victoire lui ferait un bien énorme, et porterait l'enthousiasme dans le camp. La rencontre suscite beaucoup d'intérêt et une grosse assistance verra ces deux clubs aux prises.

Cours de football par Gus Dorais à Windsor

Détroit, 10. — Les directeurs athlétiques et les instructeurs des clubs de football des collèges canadiens auront une excellente occasion d'apprendre à exécuter la passe en avant alors que le fameux Gus Dorais, instructeur en chef de l'université de Détroit donnera son troisième cours annuel au Collège Assomption de Windsor. Ces cours auront lieu pendant la semaine du 27 juin au 2 juillet.

Dorais a acquis sa plus grande célébrité alors qu'il jouait pour le club de rugby Notre-Dame en 1913. A cette époque, Dorais et Rockne se faisaient remarquer par la passe en avant, Dorais lançant le ballon à Rockne. Depuis ce temps, Dorais a été instructeur à Notre-Dame, à l'université Gonzaga, à Spokane, à Washington, et finalement à l'université de Détroit où il est depuis 1925.

Les cours qui seront donnés au collège Assomption seront sur le football et le basketball. En outre de Gus Dorais, le personnel comprend des gens connus comme Rip Miller, instructeur du club de football de l'Académie Navale des Etats-Unis, et l'un des anciens joueurs de Notre-Dame. Pail Hinkle, de l'Université Butler, dont le système est si populaire qu'il est obligé de donner des leçons chaque année dans huit ou neuf collèges et écoles, parlera du basketball. D'autres spécialistes diront comment s'entraîner, se mettre en forme, et expliqueront les règlements. Nombre d'instructeurs des principaux collèges du Canada ont déjà envoyé leur nom pour assister à ces cours.

PNEUS ET BATTERIES
VULCANISATION
ST. HUBERT TIRE SHOP
Téléphone CR 2971
6349 Rue St Hubert

Shikat viendra rencontrer Bull Komar, au Forum

Richard Dick Shikat, le géant allemand, sera la principale attraction au Forum, mercredi soir de la semaine prochaine, alors que le club de hockey Canadien présentera sa quatrième séance de lutte de la saison. Il rencontrera Bull Komar, le fameux gladiateur russe, dans la rencontre principale de la soirée.

Ce match a été conclu hier soir à New York par le matchmaker Alex Moore, qui était allé dans la métropole américaine afin d'assister à la rencontre Shikat-Lewis. M. Moore a aussi télégraphié que le fameux Earl McCready, le plus habile et probablement le plus brillant lutteur que le Canada ait produit, et membre de la dernière équipe olympique canadienne, figurerait aussi au programme à cette séance qui surpassera toutes les précédentes que la direction du Bleu Blanc Rouge a offerts jusqu'ici. Komar est l'une des figures dominantes dans le sport de la lutte. Il est renommé pour sa force prodigieuse. Il a rencontré tous les meilleurs lutteurs actuels. Il a défait la plupart d'entre eux.

Le match Shikat-Komar sera précédé d'une semi-finale qui soulève déjà un puissant intérêt dans la métropole. Dans cette rencontre, nous verrons l'Hindou Tiger Daula contre Tiny Roebuck. Les amateurs pourront juger de la valeur de Daula au cours de cette rencontre car chacun connaît Roebuck pour l'avoir vu à l'oeuvre deux fois contre Lewis au Forum. Il sera intéressant de surveiller Daula contre un aussi redouptable adversaire que l'Indien. L'Hindou, qui a remporté deux victoires extrêmement faciles dans ses deux matchs à Montréal, rencontrera cette fois un adversaire qui lui donnera sans doute beaucoup de fil à retordre.

Maughan ira à Los Angeles

George Maughan de McGill qui a remporté le titre de champion des boxeurs poids lourds lors du tournoi pour le championnat amateur du Canada le mois dernier à Toronto, sera envoyé à Los Angeles pour prendre part aux Jeux Olympiques.

Plusieurs sportsmen en vue travaillent à recueillir les fonds voulus pour l'envoyer là-bas.

Genes, Italie, 10. — Giovanni Gambi, le brillant nageur italien, s'est embarqué sur le "Conte Grande" pour New-York, à destination de Toronto où il espère participer au marathon de 15 milles lors de l'exposition du Canadien National, à l'automne.

Londres, 10. — Avec une permission spéciale de l'Amateur Boxing Association, Lord David Douglas Hamilton se battra avec Larry Gain, nègre de Toronto et champion poids lourds de l'Empire Britannique, dans un combat exhibition à Blackfriars, dimanche.

GIROUX METTRA-T-IL BOBBY LEITHAM HORS DE COMBAT?

C'est la question que se posent les amateurs de boxe depuis qu'il a été annoncé que Leitham défendra son titre de champion du Canada contre Arthur Giroux, jeudi soir prochain à, l'Aréna Mont-Royal. Réellement, nous sommes d'avis que la présence de ces deux fameux poids-coqs aux prises le 16 au soir, surpassera en intérêt la plupart des rencontres vues ici. Ce match est un vrai "naturel" et, à peine annoncé, semble être le fait saillant de la saison. Nul doute qu'il devrait attirer une foule très considérable, étant donné les prix d'admission très bas et de l'avantage dont jouiront les dames d'assister à ce championnat, car en payant la taxe seulement, cela leur donnera le droit d'admission.

En comparant le record de Leitham et Giroux, nous voyons que les chances sont à peu près égales, et que le résultat est fort incertain.

Leitham, naturellement ne tient pas à s'en laisser imposer par le petit canadien, surtout après les belles performances qu'il donna l'an dernier et cette année. En effet il a mis Routier Parra, champion chilien, hors de combat, battu Lew Farber, fait match nul de 10 rondes avec Art. Chapdelaine, et il accomplit des prodiges dans ses combats avec Pete Sanstol, Willie Davies et Milou Pladner, forçant même ces derniers de se dépenser à la limite. Tout cela démontre bien qu'il est au rang des meilleurs 118 livres; et son esprit combattif rehausse davantage son prestige.

Inutile de dire que Giroux ne le considère pas comme une quantité négligeable, et c'est pour cette raison qu'il tient à s'affirmer et à prouver qu'il est digne de porter le titre. Il croit même pouvoir vaincre le protégé de Sam Gibbs avant la dixième ronde, car il ne cesse de dire que le titre ne lui fut pas enlevé bien glorieusement et qu'il le reconquerra d'une façon plus décisive.

TROIS SEMI-FINALES

Afin de présenter un programme sans précédent, le promoteur Racicot offrira trois autres combats de 8 rondes comme semi-finales, et un de six rondes comme lever de rideau. Dans un huit rondes, nous aurons encore le plaisir de voir de nouveau à l'oeuvre Albert Ladou aux prises avec Art. Chapdelaine.

N'est-ce pas là une rencontre qui promet de l'émotion?

Ladou, qui est sous l'égide d'Eugène Brosseau, ne tient pas à rencontrer des hommes de paille pour monter au sommet, car dit-il, "plus ils sont bons, plus j'aime ça et plus je me bats". C'est donc dire qu'en rencontrant un type de la trempe de Chapdelaine, il aura à se surpasser, car le franco-américain n'est pas le premier venu. Chaque fois qu'il s'est battu sur l'arène locale, il s'est montré comme un valeureux boxeur et le fait d'avoir fait match nul avec Bobby Leitham, et d'avoir remporté la victoire sur Benny Brostoff et Robert Paulhus, le montre bien.

Il y a deux autres rencontres de huit rondes qui seront bâclées aujourd'hui. L'une causera la plus grande surprise de l'année. Que sera-t-elle? Demain nous l'apprendons.

Brannon est faible...

SUITE DE LA PAGE 22

MONTREAL

	AB.	R.	H.	P.O.	A.	E.
Gautreau, 3b.	5	1	1	6	5	2
Thomas, s.s.	5	1	2	1	2	0
Ripple, c.f.	3	2	0	3	0	0
Gulley, r.f.	3	0	1	0	0	0
Shiver, l.f.	4	0	1	0	0	0
Head, c.	3	0	2	3	0	0
Henry, 1b.	4	0	2	10	0	0
Walters, 3b.	3	0	0	1	4	0
Brannon, p.	1	0	0	0	2	1
Beam, p.	1	0	0	0	0	0
Sullivan, p.	0	0	0	0	0	0
a-Buck	1	0	0	0	0	0
b-McAfee	1	0	0	0	0	0
Total	34	4	9	24	13	3

a—Frappe pour Beam à la 7e.
b—Frappe pour Sullivan à la 9e.

BALTIMORE

	AB.	R.	H.	P.O.	A.	E.
Boyle, r.f.	4	1	1	0	0	0
Regan, 2b.	5	2	2	2	6	0
Jordan, 1b.	4	0	1	12	1	0
Arlett, l.f.	2	0	0	2	0	0
McGowan, c.f.	3	0	0	1	0	0
Packard, 3b.	4	1	1	1	3	0
Sand, s.s.	3	2	2	2	4	0
Hinkle, c.	4	1	1	6	0	0
Richmond, p.	3	1	1	1	1	0
Total	32	8	9	27	13	0

Score par manche:
Montréal 200 000 020— 4
Baltimore 050 300 00x— 8

Sommaire — Points comptés sur les coups de Gulley, Head 2, Sand 2, Regan 4, Jordan, Shiver. Deux-buts, Henry, Sand. Trois-buts, Thomas. Home runs, Sand, Regan. Buts volés, Gautreau, Ripple, Gulley. Double-jeux, Walters à Gautreau à Henry; Sand à Regan à Jordan; Packard à Regan à Jordan; Gautreau à Henry à Thomas à Henry. Laissés sur les buts, Baltimore 7, Montréal 8. Buts sur balles, de Richmond 5, Brannon 4, Beam 2, Sullivan 1. Retirés au bâton, par Richmond 5, Brannon 1, Beam 2. Hits, Brannon, 6 en 3 1-3; Beam, 2 en 2 2-3; Sullivan, 1 en 3. Wild pitch, Beam. Lanceur perdant Brannon. Arbitres, Summers et Carroll. Durée de la joute, 2.20.

Il vous en faut un gris

Si vous voulez être à la mode, confortablement vêtu pour l'été il vous faut un complet GRIS. C'est la grande vogue chez les gens chics. Nous venons justement de recevoir des COMPLETS en tissus anglais et d'un beau gris nouveau que nous pouvons offrir au prix réduit d'avance à 19.50.

C'est le temps, messieurs, de compléter votre garde-robe pour l'été. Profitez de nos bas prix et de la variété de notre assortiment en vêtements et autres accessoires pour la toilette du monsieur qui fait du tourisme, de la villégiature et pratique les sports en plein air.

M. THEO. BONIN, Président

Ne jamais oublier que notre maison se spécialise dans les

Habits sur Mesures Individuelles

ainsi que les vêtements de réputation internationale

Society Brand

Bonin FRÈRE LTÉE.

169 et 901 Ste-Catherine E.
3623 Ontario Est

"Le magasin idéal pour les acheteuses
Nous pratiquons les petites courtoisies qu'aiment les dames"

. . . QUAND une fois une femme a acheté dans un magasins United Cigar, elle y revient toujours. Qu'il s'agisse de cigarettes, d'un prix pour bridge ou de n'importe lequel des nombreux articles que nous tenons, le service que nous donnons aux clientes est toujours on ne peut plus rapide et courtois.

Cigarettes, porte-cigarettes, briquets, cendriers, rasoirs, nouveautés et tabac, les magasins United Cigar tiennent non moins de centaines d'articles que les femmes achètent à l'occasion.

UNITED CIGAR STORES LIMITED

Marchandises fraîches, toujours en parfait état — prix fixes — service diligent — et par-dessus tout, la courtoisie — vous avez tout cela quand vous achetez aux magasins United Cigar

REVUES ET JOURNAUX DE LA DERNIÈRE HEURE DANS LA PLUPART DES MAGASINS

UNITED CIGAR STORES LIMITED

FUMEZ LA NOUVELLE "DRINKLESS KAYWOODIE" — AUCUNE AUTRE PIPE NE LUI EST COMPARABLE

PAULUS par J. MILLAR WATT

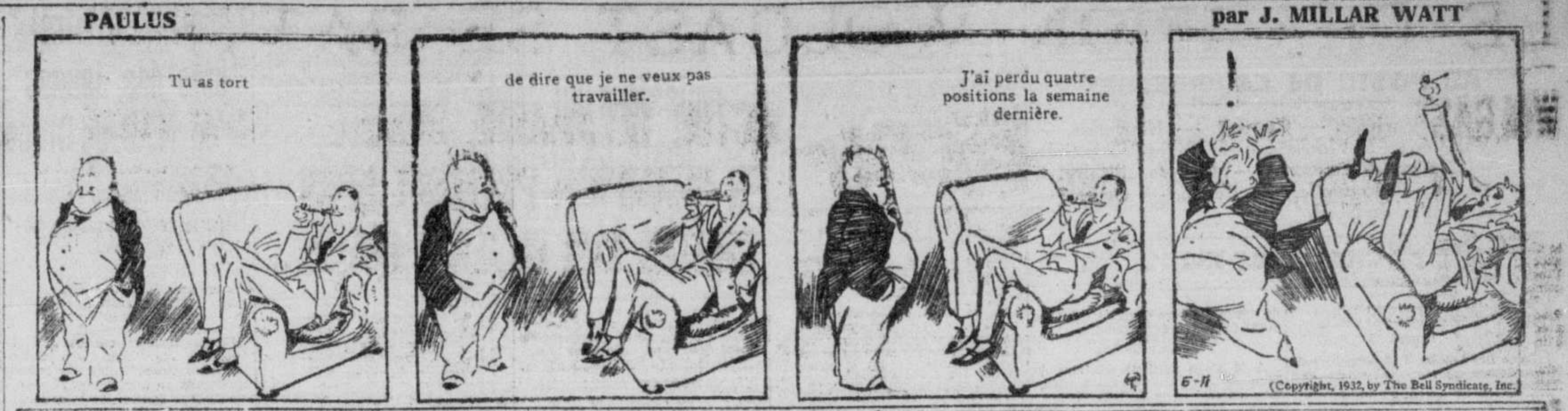
Tu as tort
de dire que je ne veux pas travailler.
J'ai perdu quatre positions la semaine dernière.
!
6-11

(Copyright, 1932, by The Bell Syndicate, Inc.)

Un verdict que désapprouve le coroner Prince

Pour la première fois en 18 ans il signe comme témoin dissident d'un verdict.

(De notre extra d'hier)

Pour la première fois en dix-huit ans, le coroner a signé comme témoin dissident d'un verdict rendu par les membres du jury, à l'enquête tenue, ce matin, dans le cas de la jeune Sarah Caplan, 15 ans, 4090 Rivard, qui a succombé le 7 juin, à l'hôpital Royal-Victoria, des suites d'un accident survenu le 9 mai dernier.

Le coroner expliqua la cause aux jurés, mit les faits en relief et leur rappela le serment prêté. La preuve démontrait que l'auto conduit par M. Wildon, avenue Woodland, Verdun, avait traversé la rue Laval à une vitesse de 20 à 25 milles à l'heure et que le camion descendant la rue Laval s'était engagé à une vitesse non règlementaire. D'un autre côté, la jeune victime fut frappée par le camion alors qu'elle se rendait à la classe, accompagnée de sa sœur et d'une autre jeune fille. L'auto de M. Wildon vint en colision avec le camion. Il s'en suivit que le lourd véhicule sous la poussée du choc dévia de sa route et vint renverser les trois écolières, qui attendaient sur le trottoir sud est de la rue Rachel, le moment de traverser.

Les faits de la cause

Le coroner donna clairement les explications en se basant sur les faits de la cause. Il s'appliqua à donner aux membres du jury toute facilité dans cette cause délicate afin qu'ils pussent rendre un verdict conforme à la preuve.

Me Lorenzo Prince, coroner, résuma, après la lecture de la preuve les faits qui sont les suivants : les deux autos viennent, l'un du nord au sud et l'autre de l'ouest à l'est. Par le témoignage de plusieurs témoins tout à fait désintéressés, le coroner est informé que les deux chauffeurs conduisent à une vitesse qui n'est déjà plus réglementaire, pour ne pas dire le chiffre exact.

Ils traversent l'intersection à une vitesse exagérée alors que le règlement municipal alloue une vitesse de huit milles à l'heure aux intersections de rues. La collision des deux voitures est le premier facteur de la mort de la victime. Le coroner demande aux jurés de rendre verdict sur le banc ou de se retirer s'ils le désirent. Après avoir délibéré dix minutes, les jurés par la voix d'un d'entre eux, rendirent un verdict de mort accidentelle, sans imputer de crime à qui que ce soit.

Le coroner déclara aux membres du jury qu'il avait le droit de leur dire qu'il trouvait leur verdict humiliant et qu'il le signerait comme témoin dissident parce qu'il ne le trouvait pas conforme à la preuve. Après avoir demandé au jury s'il prenait la responsabilité de son verdict le coroner le rédige.

Mes L.-H. Rohrlick et R. Specter occupaient pour la famille Caplan. Me R. Beaudry représentait M. Wildon et un autre avocat occupait pour M. Takeman chauffeur du camion.

Un déjeuner à l'occasion de sa nomination

On fête M. Oscar Morin, le nouveau président de la commission municipale.

(De notre extra d'hier)

M. Oscar Morin, sous-ministre des affaires municipales, était à 1 heure, cet après-midi, l'hôte d'honneur des directeurs de l'Union des municipalités, à un déjeuner du Club de Réforme, organisé par ces derniers, à l'occasion de sa nomination comme président de la commission municipale de la province de Québec.

Au nombre des personnages présents, on remarquait MM. les maires Jos. Beaubien, Outremont, président de l'union; C.-E. Dubé, Rivière-du-Loup; Dr J.-O. Leblond, Lévis; P.-E. Boivin, Granby; Albert Giguère, Shawinigan Falls; W.-A. Moisan, Drummondville; C.-M. Allen, Verdun; Wilfrid Lorrain, L'Abord-à-Plouffe; J.-T.-R. Boissy, Saint-Lambert; Dr Alfred Chevrier, Saint-Jérôme; C.-H Robillard, Sainte-Thérèse; l'hon. T.-D. Bouchard, M.P.P.; J.-M. Gabias, président de l'exécutif de Montréal; Dr H.-A. Quintal, échevin et président de la commission métropolitaine; W.-H. Biggar, échevin de Montréal; Alex. Thurber, ex-M.P.P.; L.-E. Potvin, membre de la commission municipale.

Le maire Beaubien

Le maire Jos. Beaubien dans une courte allocution a dit qu'il était inutile de souligner combien l'union des municipalités a apprécié le travail fait par M. Morin dans l'intérêt de la cause municipale. Aussi bien, celle-ci est-elle très heureuse de féliciter le gouvernement provincial de l'avoir choisi comme président de la Commission Municipale et de la nomination de M. Potvin comme son collègue.

M. Beaubien ajouta que la tâche de la nouvelle commission sera premièrement d'empêcher les gens de se "noyer"; deuxièmement de tendre une perche à ceux qui seraient en danger de se "noyer". Il ne doute pas que la commission avec MM. Morin et Potvin saura travailler dans l'intérêt de toutes les municipalités de la province de Québec et maintenir leur crédit.

M. Oscar Morin

Invité à adresser la parole, M. Morin remercie les organisateurs du déjeuner qui lui a été offert à l'occasion de sa nomination comme président de la Commission municipale. "Je n'ai pas l'honneur, poursuit-il, de faire partie officiellement de l'Union des municipalités, mais vous m'avez toujours traité en enfant gâté. Si j'ai pu remporter quelques succès comme sous-ministre des affaires municipales, je n'ai aucune hésitation à proclamer hautement aujourd'hui que cela est dû en grande partie au concours de l'union des municipalités et des conseils que vous avez bien voulu me prodiguer.

"Le département des affaires municipales et l'Union des municipalités ont été créés la même année. Dès notre origine nous avons lié nos destinées par un mariage des plus heureux, et je crois que le succès du département aussi bien que celui de l'Union sont dus à nos bonnes relations.

"Je suis convaincu que je dois ma nomination à la Commission municipale à l'influence et à la bonne recommandation des membres de l'Union des municipalités... Mon dévouement à votre cause, j'ai essayé de le démontrer depuis quatorze ans, et j'ai toujours été heureux de faire l'impossible pour vous et les vôtres. Grâce à votre intervention et à votre influence, j'occupe maintenant une position qui me permettra de continuer à rendre service et à me dévouer davantage pour les municipalités.

Le choix de son collègue

"Le gouvernement a eu la main heureuse dans le choix du collègue qu'il m'a donné, M. Potvin. Vous le connaissez déjà et vous savez qu'il est l'homme tout désigné pour me seconder dans l'exécution des devoirs que nous confère la loi .. Seuls, nous ne pouvons rien faire, mais si vous voulez bien nous prêter votre concours comme vous l'avez fait pour le sous-ministre des affaires municipales, nous pourrons ensemble accomplir de grandes choses et aider aux municipalités à traverser la terrible dépression financière que nous subissons et qui menace de se prolonger".

Après ces quelques remarques préliminaires, M. Morin explique la loi créant la Commission municipale, notamment les articles concernant la déclaration de défaut contre une municipalité, articles dont on pourra lire le texte dans une autre colonne de notre journal.

Austin et Wood sont vainqueurs

(De notre extra d'hier)

Eastbourne, Angleterre, 9. — L'Angleterre et les Etats-Unis se sont partagé les honneurs des deux premiers matchs d'une série internationale de tennis, semblable à celle de le coupe Davis, aujourd'hui.

Bunny Austin, fameux joueur de tennis anglais, a défait Gregory Mangin, Newark, N.J., 6-1, 6-3, 9-7. Sydney-B. Wood, de New York, a gagné le deuxième match, en triomphant de J. Olliff, 3-6, 6-4, 6-4, 6-1.

Mangin et Wood, représentant l'International Tennis Club, de New York, ont joué et perdu une semblable série aux mains des Français avant les championnats de France, disputés à Auteuil.

Austin n'est pas allé, avec l'équipe anglaise de la coupe Davis, à Varsovie, aujourd'hui, pour jouer dans la troisième série avec la Pologne. Fred Perry, George Hughes, H.-G.-N. Lee et H.-B. David feront face aux joueurs de la Pologne.

Cette ligue de crosse rencontre des obstacles

(De notre extra d'hier)

New York, 9.—La nouvelle ligue de "box lacrosse" formée de trois clubs américains et d'un club canadien ne marche pas sur des roulettes. En effet, Cyrus-C. Miller, président de la ligue, a annoncé que les parties qui devaient être jouées avec le club Toronto sont temporairement contremandées. Le club Toronto devait jouer avec les Giants de New York ici ce soir.

M. Miller a refusé de donner aucune explication pour ce changement apporté au calendrier des parties, mais on a appris que les promoteurs du club Toronto n'ont pu conclure des arrangements satisfaisants pour les parties à Toronto. Il est aussi question que la franchise du Toronto sera transférée à Philadelphie, mais M. Miller a dit qu'il n'est pas en mesure de discuter cette question avant qu'elle ait été considérée par la ligue.

Pas d'épidémie à craindre du Québec

(De notre extra d'hier)

(Du correspondant de la PRESSE.)

Québec, 9 — La population n'a aucune raison de s'alarmer des cas de typhoïde qu'on a enregistrés aux Trois-Rivières, à S-Casimir, et à La Tuque. La situation est sous contrôle absolu et toutes les mesures ont été prises pour qu'elle ne dégénère pas en épidémie.

C'est la substance de la déclaration que le Dr Alphonse Lessard, directeur du service provincial d'hygiène, nous faisait ce midi.

$25,000 de dommages

(De notre extra d'hier)

(Du correspondant de la PRESSE)

Rouyn, 9. — Par un vent violent une partie du village Taschereau, comté Abitibi, a été la proie des flammes. C'est au manoir Béland, propriété de Paul Palement, que le feu prit naissance, et toutes les dépendances ont été détruites. De là, le feu se communiqua à la maison et aux dépendances de David Bussières, qui a peu d'assurance, puis chez Théodore Desruisseaux, occupé par le Dr Desrosiers. C'est une perte complète.

Les autres propriétés endommagées sont: une salle de pool et un restaurant de Ben Serra, maison occupée par Ben Serra, I. MacLay et dépendances, magasin et maison de J.-A. Baril, couverts en partie par assurance; les meubles ont été sauvés. La gare du C.N.R. a subi des dommages par le feu et la fumée. A six arpents du lieu de l'incendie, une grange et un automobile propriétés de M. Lord ont brûlé. Les pertes sont évaluées à $25,000.

Bourse de New York

(De notre extra d'hier)

(Par Jenks, Gwynne & Co.)

	Ouv.	Haut	Bas	2.45 hrs
Adams Express	2	2	2	2
Air Reduction	35⅛	38½	35½	37½
Allegheny Corp.	⅝	⅝	⅝	⅝
Allis-Chalmers	5¼	5¼	5⅛	5¼
Allied Chemical	47⅞	50½	47¾	49⅛
Am. Bank Note Co	7	7	7	7
Am. Can.	35½	37¾	35½	37½
Am. Car & F.	4	4	4	4
Am. & For. Power	2¼	2¼	2	2
Am. Inter Corp.	3	—	—	—
Am. Ice	11½	11½	11½	11½
Am. Loco.	4½	4½	4½	4½
Am. Mach. and F.	8½	9	8½	9
Am. Pow. and Lt.	4⅞	5⅝	4¾	5⅝
Am. Radiator	3¾	3⅞	3¾	3⅞
Am. Smelting	6¾	6	5¾	6
Am. Steel Found.	3½	3½	3⅛	3½
Am. Tel. and Tel.	81¼	84½	81¼	82¾
Am. Tobacco	42½		42½	45
Do. "B"	46	50¼	46	47⅞
Am. Waterw.	11¾	13	11¾	13¾
Anaconda Cop.	4	4⅛	4	4
Armour "A"	⅝	¾	¾	¾
Do. "B"	⅝	⅝	⅝	⅝
Atchison	25	27⅞	24⅞	26¼
Atlantic Ref. Co.	9¾	10	9¾	9⅞
Auburn Motors	38	45⅛	37¾	43¾
Baldwin Loco	2½	2⅝	2½	2½
Baltimore & Ohio	4⅝	5⅝	4⅝	5⅜
Barnsdall Corp.	3⅜	3⅞	3⅜	3⅞
Bendix	5⅛	5⅝	5⅛	5½
Best & Co.	6	6½	6	6½
Bethlehem Steel	8¼	9⅜	8⅛	9⅜
Borden's Co.	21⅛	22⅝	21⅛	22⅛
Borg. Warner	4	4½	4	4¼
Briggs Mfg	4¼	4½	4¼	4½
Brooklyn Man. T.	12	14¾	12	13⅞
Byers, A. M.	7¾	8¼	7¾	8
Cal. & Hecla	1⅞	2	1⅞	1⅞
Can. Pac.	8⅜	8½	8⅜	8⅜
Case, J. I.	16¾	19⅛	16¾	18½
Cerro de Pasco	4	4½	4	4
Chesap. & Ohio	11	12¼	11	12
Chesap. Corp.	5⅝	7¼	5½	7⅞
Chrysler	6	6⅝	6	6⅜
Coca-Cola	87¼	90⅝	87¼	89½
Columbia Carb.	15¾	17	15¼	17
Columbia Gas	5¾	6⅛	5¾	6⅜
Commw. Southern	2⅛	2⅛	2	2⅛
Con. Gas	33⅝	35⅞	33⅛	34½
Commercial Solv.	4¼	4¾	4¼	4⅜
Cont. Baking "A"	2⅞	2⅞	2⅞	2⅞
Continental Can	20½	21¾	20⅛	20¾
Do. Insuran. New	8¼	9	8¼	9
Continental Oil	4⅛	4⅛	3⅞	4
Corn Products	28	30½	28	29¾
Coty Inc.	1½	1⅝	1½	1⅝
Cuba Co.	¾	¾	¾	¾
Curtiss Wright "A"	1	1	⅞	⅞
Delaware & Hudson	39	39	39	39
Detroit Edison	69	69	69	69
Du Pont	25¼	27	25¼	26¾
Drug Inc.	25¼	26¾	25⅛	26½
Elect. Auto Lite	10⅞	10⅞	10	10⅞
Elect. Power & Lit.	3⅝	4¼	3⅝	4
Elect St. Batt.	18¼	18½	18¼	18½
Erie Railroad	3¾	4	3⅝	4
Do. 1st pfd	4⅞	5	4⅞	5
Eastman Kodak	38⅝	40½	38½	40
Fidelity Phoen new	8¼	8⅝	8¼	8⅝
First Nat. Stores	40	40½	39	40
Fox Film	1½	1½	1½	1½
Freeport Texas	10½	11⅝	10½	11⅝
Gen. Asphalt	4¾	4¾	4¾	4¾
Gen. Amn. Tank	10⅝	—		—
Gen. Cigars	20	20½	20	20½
Gen. Electric	9¾	10½	9¾	10⅛
Gen. Food	20½	21¾	20½	21⅜
Gen. Motors	8½	8½	8⅜	8½
Gen. Refractories	3¼	3¼	3¼	3¼
Gillette S. R.	12¼	13⅛	12¼	13
Gold Dust	8¾	9½	8¾	9½
Goodyear Tire	7⅝	7¾	7½	7⅝
Graham-Paige	1⅛	1⅛	1⅛	1⅛
Gr North pfd.	7⅞	7¾	7⅝	7½
Gr. North. Ore.	6½	6½	6¼	6¼
Gulf S. Steel	2½	2½	2½	2½
Houston Oil	10⅝	10⅝	9¾	9¾
Do new	1⅝	1⅞	1¾	1¾
Hupp Motors	1¾	1¾	1¾	1¾
Ill. Central Ry.	6½	6½	6½	6½
Ingersoll Rand	16¾	17¾	16¾	17¾
Inter. R. Trans.	2⅞	3½	2⅞	3½
Int. Bus. Machine	65½	68½	65⅝	68½
Int Comb. Eng.	½	½	½	½
Int. Harvester	13	14¼	13	13¾
Int. Hydro-El. A	4	4	3½	3½
Int. Nickel	3⅞	4⅛	3⅞	4⅛
Inter. Pap. pfd new	3	3	3	3
Id. A	½	½	½	½
Id. C.	¼	¼	¼	¼
Inter. Tel. and Tel.	3½	3⅝	3⅜	3½
Johns-Manville	10⅞	11¾	10⅝	10¾
Julius Kayser	5⅛	5⅛	5⅛	5⅛
Kelvinator	3⅛	3¼	3	3¼
Kennecott Cop.	5	5¼	5	5⅛
Kresge	8¾	8¾	8¾	8¾
Lambert Co.	30	31⅛	30	31
Lehigh Valley	5½	5⅞	5½	5½
Liggett Myers B	39	40¾	37½	37½
Loews Theatre	14⅝	16	14⅝	15¼
Lorillard Co.	10	10¾	9⅞	10⅜
Mathieson Alkali	10¾	10¾	10¾	10¾
Magma Copper	4⅝	4⅝	4½	4½
May Dept. Stores	11	11	10⅞	10⅞
McKeesport Tin	30	32	29½	29½
Mid. Cot. Pete	4¼	4¼	4¼	4¼
Missouri Pacific	2	2	2	2
Do pfd	3⅝	3⅝	3¼	3¼
Mont. Ward	4½	4⅞	4⅜	4½
Mullins Body	4	4	4	4
Murray Corp.	3	3⅛	3	3⅛
Nash Motors	9	9¼	9	9¼
Nat. Biscuit	27¼	29½	27¼	27⅜
Nat. Cash Reg.	7	7¼	6⅞	7¼
Nat. Dairy Prod.	15⅜	16⅝	15⅜	15½
Nat. Dist.	15¾	16½	15½	15¼
Nat. Pow. and Lt.	8	8¾	8	8
Nevada Cons.	2½	2⅝	2½	2⅝
New Haven	6¼	7¼	6¼	6⅝
N. Y. Central	9½	10⅞	9½	9⅝
Norfolk and West.	65	65	65	65
North Am. Co.	16	17¾	15⅞	16
Northern Pacific	6¾	7½	6¼	6¼
Noranda Mines	11⅜	11¾	11⅝	11¾
Otis Elevator	10½	10½	10½	10½
Owens Bottle	18	18	18	18
Pac. Gas & Elect.	20	20	19½	19½
Pacific Lighting	24⅜	26	24⅜	24½
Pacakrd Motors	1⅞	2	1⅞	2
Param. Publix	1¾	2	1⅝	1¾
Peerless Motors	¾	¾	¾	¾
Penn. RR.	7¾	8⅝	7¾	8⅛
Pere Marquette	3	3	3	3
Phillips Pete.	3⅝	3⅝	3⅝	3⅝
Pressed Steel Car	¾	¾	¾	¾
Proc. and Gam.	25¼	26½	24⅞	24⅞
Public Ser. Corp.	31	33⅝	30¾	31½
Pullman	13	13	12½	12½
Pure Oil	3¼	3¼	3⅛	3⅛
Radio Corp.	3½	3⅞	3½	3⅝
Radio Keith	2	2	2	2
Remington Rd.	1⅝	1⅝	1¾	1⅝
Republic I. and S.	2⅜	2⅜	2¼	2¼
Reynolds "B"	27¼	28⅛	27¼	27½
Richfield Oil	⅞	⅞	⅞	⅞
Royal Dutch	14¾	15¼	14⅝	15⅛
Safeway Stores	35	37½	35	36
Shell Union Oil	2⅝	2⅝	2⅝	2⅝
Sears Roebuck	13¾	14⅜	13¾	13⅞
Simmons Bed	3⅛	3⅛	3⅛	3⅛
St. L. S. W.	3¾	3¾	3¾	3¾
Skelly Oil	3	3	3	3
South Col. Edison	18	18⅜	18	18¼
Southern Pacific	7⅝	9	7⅝	8
Southern Railway	4	4½	4	4
Stand. Brands	9⅝	10	9½	9⅝
Stand. G. & El.	8¼	9½	8¼	8¼
Stand. Oil, N.J.	23¼	24⅝	23⅛	23¼
Socony	6¼	6⅝	6⅝	6¼
Stand. Oil. Cal.	16¾	17⅝	16⅝	16¾
Stewart Warner	2¼	2¼	2¼	2¼
Stone & Webster	6¼	6¼	5½	5½
Studebaker	3½	3½	3½	3½
Texas Gulf Sulphur	13⅝	13¾	13½	13¾
Texas Pac. Land	2¾	2¾	2½	2½
Tide Water	2⅛	2¼	2⅛	2¼
Timker Roller	10	10	9¾	9¾
Tri-Continental	1⅞	1⅞	1¾	1¾
Tri-Continen. pfd.	49¼	49¼	49¼	49¼
Twin City	1¾	1¾	1¾	1¾
Un. Car & Car	16⅝	17¼	16⅝	16¾
Union Oil. Ca.	9¼	9¼	9¼	9¼
Union Pacific	34½	37¾	34¼	34¾
United Aircraft	7⅝	8½	7⅝	7⅝
Do. pfd	40	42	40	42
United Corporation	4½	5	4⅝	4¾
United Fruit	13¼	13¼	13¼	13¼
Unl. Gas Improve.	11¾	12¾	11½	12½
U.S. Cast Iron Pipe	8⅝	8⅝	7⅞	7⅞
U.S. Indust. Alcohol	13⅞	15	13⅞	14
U.S. Leather	1⅝	1⅝	1⅝	1⅝
U.S. Rubber	2	2	2	2
U. S. Steel	25⅝	26⅝	24	24½
Util. Power & Light	2⅝	2¾	2⅝	2⅝
Vanadium Steel	5½	6½	5½	5½
Wabash	1	1	1	1
Wabash "A"	1	1	1	1
Warner Bros	⅞	⅞	¾	¾
West. Maryland	2	2	1⅞	1⅞
West. Union Tel.	15¾	16¾	15¾	16¼
Westinghouse	19⅝	21⅞	19½	19⅞
Westing. Air Brake	10	10	10	10
White Motor	6¾	7	6¾	7
Willys-Overland	⅞	⅞	⅞	⅞
Woolworth Co.	23⅝	25⅝	23⅝	24
Worthington P.	7	7½	7	7½
Youngst'n S. & T.	5	5	5	5

S.-ESPRIT

—Se sont rendus à l'érablière de M. Alphonse et Bruneau Collin: MM. et Mmes Athanase Côté, Rodrigue Dufresne, Rosario Aumont, Mlles Cécile et Droëlla Lachapelle, Jeannette et Juliette Lachapelle, Lauranza Perreault, Jeanne Pellerin, Eva Poirier; MM. Rémi Chaput, Raoul Peltier, Roméo et Henri Lamarche, Copeur Lachapelle, Stanislas Pichette.

Grand succès du Dr Wilbrod Bonin dans ses études

Diplômé en médecine avec grande distinction et détenteur de tous les prix.

Le Dr B. Paré

A la collation des grades des nouveaux médecins, à la Faculté de médecine de l'université de Montréal, présidée cet après-midi, par Mgr A.-V.-J. Piette, recteur de l'université, M. Wilbrod Bonin a eu l'honneur de remporter tous les prix en plus d'avoir été distingué avec grande distinction. Les autres étudiants spécialement à l'honneur sont MM. Bernard Paré, Jean-Marie Bigras et Paul-Auguste Archambault.

Voici la liste officielle des trente-cinq nouveaux docteurs, telle que proclamée par le secrétaire de la faculté le Dr E.-P. Benoit, en présence des docteurs L.-de-L. Harwood, doyen de la faculté, et Télesphore Parizeau, directeur des études.

DOCTEURS EN MEDECINE

Ont obtenu le diplôme de docteur en médecine: MM. Bohémier, Amanee, Boucher, Pierre-Auge; Bourgault, Edmond; Boutin, Paul; Brosseau, Lucien; Brunet, Maurice; Carle, Léopold; Chakmakis, James; Daignault, Gérard; Desmarais, Gilles; Drouin, Louis-Philippe; Dubuc, Hector; Fournier, Donat; Gauthier, René; Lafortune, Paul-Emile; Pamontagne, Jean-Jacques; Laurin, Bernard; Leblanc, Jean-Lucien; Magnan, Roland; Manseau, Georges; Manseau, Omer; Martineau, Jean-Etienne; Millette, Edouard; Mousseau, Louis-Philippe; Perrault, Oscar; Pilon, Louis; Quidoz, Paul; Rouleau, Leo-Paul et Whissell, Georges.

Ont obtenu le diplôme de docteur en médecine avec distinction (CUM LAUDE): MM. Archambault, Paul-Auguste; Bélanger, Roland et Voghel, Donat.

Ont obtenu le diplôme de docteur en médecine avec grande distinction (MAGNA CUM LAUDE): MM. Bigras, Jea-Marie; Bonin, Wilbrod et Paré Bernard.

MEDAILLES ET PRIX

Médaille du lieutenant-gouverneur de la province, décernée à l'élève qui a le mieux réussi dans les matières de laboratoires: Bernard Paré.

Médaille Hingston, décernée à l'élève qui a réuni le plus grand nombre de points dans tous les examens au cours de ses études: Wilbrod Bonin.

Prix Lachapelle, décerné à l'élève qui a le mieux réussi dans les examens de troisième, quatrième et cinquième années: Wilbrod Bonin.

Prix d'internat offert par les laboratoires Nadeau, décerné aux deux élèves qui se sont le plus distingués pendant leur année d'internat: premier prix: Wilbrod Bonin; deuxième prix: Paul-Auguste Archambault.

Prix distribués en juin 1931 aux élèves de quatrième année: prix de pédiatrie, offert par l'hôpital Sainte-Justine et décerné à l'élève qui a le mieux réussi en clinique pédiatrique et mérité par quatre élèves ex-aequo, qui sont: MM. Roland Bélanger, Wilbrod Bonin, Edmond Bourgault et Maurice Brunet.

Il a fallu recourir au sort pour déterminer à qui serait remis le $50.00; avant le tirage au sort, ces messieurs, dans un esprit vraiment confraternel, ont décidé que l'heureux gagnant diviserait la somme avec ses concurrents, ce qui a été fait.

Prix de la Banque d'Epargne, décerné aux deux élèves qui ont eu le plus de succès aux examens de cette année: premier prix: Wilbrod Bonin; deuxième prix: Bernard Paré..

Trois ans de pénitencier pour un premier hold-up

(De notre extra d'hier)

Un nommé Paul Frenette, 4639 Fabre, a été condamné à 3 ans de pénitencier, ce matin, par le juge Cusson, pour avoir perpétré un hold-up le 4 juin dernier au numéro 3863 S.-Denis, chez Mme A. Richard.

Le jeune homme pénétra dans la maison à 1 h. 30 du matin et à la pointe du revolver, voulut s'emparer d'un montant d'argent donné par l'assurance à Mme Richard, dont le frère était exposé en chapelle ardente, dans la maison.

Le jeune homme avait coupé les fils du téléphone. Il fut désarmé par des membres de la famille et les détectives Blanchet et Robitaille, des quartiers-généraux, sous les ordres de l'assistant inspecteur Brodeur l'appréhendèrent. C'était le premier hold-up du prévenu.

Ouverture d'un pont

(De notre extra d'hier)

(Du correspondant de la PRESSE.)

Québec, 9. — L'hon. J.-N. Francoeur, ministre des travaux publics, nous a annoncé, à midi, que le grand pont d'Yamaska, sur la rivière S.-François, entre Yamaska-Est et Yamaska-Ouest sera ouvert à la circulation lundi prochain.

Le pont de S.-François, l'un des autres huit grands ponts que le gouvernement s'était engagé à construire et l'un des trois de la rive sud sera ouvert dans une semaine. Les cérémonies officielles d'inauguration sont remises à plus tard.

Discours monarchiste de von Gayl au Reichstag

(De notre extra d'hier)

(Service de l'United Press, spécial à la "Presse").

Berlin, 9. — Tout en niant que le cabinet allemand ait l'intention de rétablir la monarchie, le baron Wilhelm von Gayl, ministre de l'intérieur dans le cabinet von Papen, a fait aujourd'hui une déclaration personnelle de loyauté aux Hohenzollern, dans son premier discours devant le conseil fédéral.

Son discours causa toute une sensation au Reichstag.

"Personnellement, prononça-t-il, je considère que la monarchie est la forme la plus appropriée de gouvernement pour une nation placée au coeur de l'Europe."

C'est la première fois depuis la guerre qu'un ministre fédéral parle ouvertement en faveur de la monarchie.

"Le choix entre la monarchie et la république n'est pas cependant de celles que le gouvernement doit régler pour le moment. Je ne crois pas que cette question soit réglée de notre temps, dit M. von Gayl.

Echo d'un accident

(De notre extra d'hier)

(Spécial à la PRESSE)

Lachine, 9. — Les victimes de l'accident survenu dimanche soir, angle Notre-Dame et 10e avenue, sont en voie de rétablissement. On sait qu'elles étaient au nombre de trois, dont une Américaine d'Albany, Mme Koss. Toutes furent transportées à l'hôpital Général de Lachine, et traitées par le docteur F.-H. Gatien, après que les premiers soins leur eurent été procurés par le personnel de la pharmacie Lejour, 94, rue Notre-Dame, secondé avec empressement par M. Henri-J. Lejour lui-même.

Poursuite concernant des piliers du pont de l'île d'Orléans

(Du correspondant de la PRESSE)

Québec, 10. — Une action au montant de $90,000 a été prise, hier, en Cour supérieure, contre la compagnie "Les Carrières Frontenac Ltée" qui s'était engagée à construire les piliers du pont de l'île d'Orléans. On y demande la résiliation d'un contrat qui n'a pas été exécuté ou qui, s'il l'a été, ne rencontre pas les exigences des autorités.

La "Silver Granite" a donné un sous-contrat aux "Carrières Frontenac Ltée", pour la construction d'un certain nombre de piliers d'une valeur approximative de $90,000. Trois de ces piliers devaient être livrés, le 23 mai, et ne l'ont été que le 31.

La "Silver Granite Corporation" prétend que ces piliers sont défectueux et absolument de mauvaise qualité. La livraison n'en a pas été acceptée et la "Silver Granite" poursuit.

Pour le maintien de ces Unités Sanitaires

(Du correspondant de la PRESSE)

Québec, 10. — Nous apprenons que les conseils de comtés de Lotbinière, Mégantic, de Nicolet, Rimouski et Joliette, à une récente assemblée, viennent de voter le maintien des Unités Sanitaires établies dans leurs limites.

Trois sentences

(Du correspondant de la PRESSE)

Québec, 10. — Hormidas Fiset et Paul Godin, de Donnacona, trouvés coupables de vol de fils de fer, propriété de la "Shawinigan Water & Power", ont été condamnés, hier après-midi, le premier à douze mois et l'autre à trois mois de prison. Fiset est un récidiviste.

—Eugène Moffet, trouvé coupable de transport illégal de liqueurs alcooliques, a été condamné à $120 d'amende et aux frais, ou à six mois de prison. L'auto de Moffet a été confisqué.

Avez-vous 17 ou 70?

NOUS POUVONS VOUS AJUSTER

QUE vous ayez 17 ou 70 ans ... que votre taille soit de 5 ou 6 pieds... que vous soyez frêle ou corpulent... nous avons un style, un modèle et une taille qui vous conviendront mieux que tout ce qu'un tailleur pourrait vous offrir.

Nous savons que c'est difficile à croire... mais rappelez-vous que depuis de nombreuses années nous faisons des vêtements et donnons satisfaction à des milliers de clients qui ne songeraient jamais à acheter ailleurs.

Ayez l'esprit ouvert. Venez à l'un de nos magasins. Vous pourrez y faire votre choix parmi une variété de lainages, couleurs et textures provenant des meilleures filatures du monde.

Achetez directement de notre fabrique. Vous économiserez les profits des intermédiaires et obtiendrez plus de qualité, plus de valeur, et plus de variété.

Pour $19.75

FAIT SUR MESURE A UN SEUL PRIX

Il y a un magasin Dundee près de chez vous

DUNDEE TAILORS LIMITED

CINQ MAGASINS COMMODEMENT SITUES A MONTREAL

968, RUE SAINTE-CATHERINE OUEST, (Vis-à-vis Simpson)

211, rue Ste-Catherine Est, (près Avenue de l'Hôtel-de-Ville)

3975, rue Ste-Catherine Est, (près Jeanne d'Arc)

1201, Ave. Mont-Royal Est. (angle DeLaroche)

3969, Wellington, Verdun. (près rue de l'Eglise)

LE CHOIX DES FUMEURS DE L'EMPIRE BRITANNIQUE
elles sont depuis longtemps FAVORITES sur BOND STREET...
MAINTENANT cette cigarette aristocratique
peut s'obtenir au CANADA
20 pour 25¢ et en boîtes plates métalliques de cinquante
GOLD FLAKE HONEY DEW
Scellées dans la Cellophane
Cigarettes GOLD FLAKE de WILLS

RADIO

AU POSTE DE LA "PRESSE"

Bourse. — Variétés. — Concert. — Nouvelles. — Variétés. — M. Floche . . . — L'Heure Provinciale. — Concert. — La crosse. — Musique militaire. — Danse. — Nouvelles. — Danse. — Orgue. — Nouvelles du Nord.

CKAC 410.7-730

VENDREDI

Bourse

A 4 h. 30, cotes à la fermeture de la Bourse de Montréal et de New York.

Variétés

A 4 h. 45, fantaisies instrumentales.

Concert

A 5 h., l'orchestre de concert du Ritz-Carlton, sous la direction de Rubin Krasner, et Mlle Marjorie Soane.

Nouvelles

A 5 h. 45, nouvelles du jour, prévisions atmosphériques et sommaire des émissions de la soirée.

Variétés

A 6 h., l'orchestre de la compagnie de cirage Johnson.

* * *

A 6 h. 15, l'orchestre de l'hôtel Bouillon.

* * *

A 6 h. 30, programme Néo-Stoma.

* * *

A 6 h. 45, présentation des produits Whiz.

* * *

A 7 h., l'heure exacte à la montre Bulova.

* * *

A 7 h., programme Roger-Gallet.

* * *

A 7 h. 15, l'orchestre de danse de l'hôtel Médidien.

M. Floche...

A 7 h. 30, les radiophiles auront le plaisir d'entendre quelques extraits de **"M. Floche, député de l'Ungava"**, comédie de **M. Paul Houlé**, journaliste.

Les artistes au programme seront: Mme J.-E. Blanchard, soprano, MM. Gérald Desmarais, basse, et Charles Houlé, pianiste.

L'émission sera sous la direction de M. Alfred Vallerand, directeur artistique.

L'Heure provinciale

A 8 h., le ministère des terres et forêts de la province de Québec présentera un programme musical comprenant l'audition du **"Songe d'une nuit d'été"**, opéra comique en 3 actes d'Ambroise Thomas.

Voici les détails du programme:

Causerie: **"Le S.-Laurent et le Saguenay"**. Colonel Wilfrid Bovey, directeur des relations extérieurees de l'université McGill.

"Le Songe d'une nuit d'été".
Opéra comique en 3 actes d'**Ambroise Thomas**. Réduction de la partition et instrumentation pour la radio par M. Henri Delcellier, directeur de l'orchestre.
Solistes:
Mme Lise Dupuis-Becker,
soprano, (la reine Elisabeth).
Mlle Anna Malenfant,
contralto, (Miss Olivia).
M. Henri Pontbriand,
ténor, (Shakespeare).
M. Arnold Becker,
basse, (Falstaff).
Ouverture — (orchestre).
Couplets de Falstaff,
M. Arnold Becker.
Duo (Elisabeth et Olivia),
Mme Lise Dupuis-Becker et
Mlle Anna Malenfant.
Trio (Elisabeth, Olivia et **Falstaff)**,
Mme Lise Dupuis-Becker, Mlle
Anna Malenfant et M.
Arnold Becker.
Récit et couplets de Shakespeare,
M. Henri Pontbriand.
Cavatine d'Elisabeth,
Mme Lise Dupuis-Becker.
Deuxième acte:
Entr'acte — (orchestre).
Stances et vocalises,
(Shakespeare et Elisabeth),
M. Henri Pontbriand.
Scène et duo,
(Elisabeth et Shakespeare),
Mme Lise Dupuis-Becker,
M. Henri Pontbriand.
Troisième acte:
Romance, (Shakespeare),
M. Henri Pontbriand.
Final, (chant national),
"Dieu le veut!"
Elisabeth et le Quatuor.

Concert

A 9 h., l'orchestre de concert du Ritz-Carlton sous la direction de Rubin Krasner.

Partie de crosse

A 9 h. 15, description de la partie de crosse qui sera disputée entre les clubs **Tecumseh** et **Canadiens**.

Musique militaire

A 10 h., la musique militaire du Mont-S.-Louis jouera sous la direction du professeur J.-J. Goulet:

"Vieux Amis", (Marche),	**Teicke**
"Les Cloches de S.-Paul" (Caractéristique),	**Isenmann**
"Consécration", (Ouverture),	**Kéler-Béla**
"La souricière", (Caprice),	**Lumbye**
"Martha", (Fantaisie),	**Flotow**
"Danses d'illusions", (Valse de concert),	**Allen**

Danse

A 10 h. 45, musique de danse du Windsor sous la direction de Maurice Meerte.

Nouvelles

A 11 h., nouvelles de la dernière heure, par gracieuseté de la compagnie Simon.

Danse

A 11 h. 05, musique de danse du cabaret Kit-Kat.

Orgue

A 11 h. 15, récital de romances sur l'orgue, par gracieuseté de la compagnie qui fait les cigarettes Winchester.

Nouvelles au Nord

A 11 h. 30, transmission des nouvelles aux gens qui habitent le Nord par gracieuseté de la "Presse".

SAMEDI

Avant-midi

7 h. 30—Le réveil, moment des surprises.
7 h. 45—Culture physique. Heure Bulova.
8 h.—L'heure du déjeuner de Shirriff's Marmalade (C.B.S.).
9 h.—Chants.
9 h. 45—La maison J.-Alph. Raymond.
9 h. 30—Mélodies populaires.
10 h.—"Bonjour Madame".—Température.
10 h. 30—Ouverture de la Bourse.
10 h. 45—La bonne chanson française.
11 h.—Heure Bulova.
11 h.—Poèmes symphoniques.
11 h. 30 — Causerie sur Germolene.
11 h. 45—Extraits d'opéra.

Après-midi

12 h.—"Le Grand Frère Marcel", gracieuseté de La Peptonine.
12 h. 30—Cotes de la Bourse de Mt. et N.Y.
12 h. 45—Récital d'orgue.
1 h.—Concert de l'hôtel Royal York, Toronto, sous la direction de Rex Battle.
3 h. 30—Baseball: Baltimore vs Montréal.
5 h. 30—Orchestre du Ritz-Carlton et Lucien Monlac.
5 h. 45—Causerie de l'oncle Bill de la Ligue de Sécurité.
5 h. 55—Nouvelles, température, sommaire.

Soirée

6 h.—Programme de la Société Saint-Jean-Baptiste.
6 h. 30—L'orchestre de l'hôtel Méridien.
6 h. 45—Programme Teaberry.
7 h.—Heure Bulova.
7 h.—Programme Heudebert.
7 h. 15—Libre.
7 h. 30—Danse du Mont-Royal.
8 h.—Concert du Ritz-Carlton.
8 h. 30—Les Narvo Merry Makers.
9 h.—Musique militaire de la garde à pied du gouverneur général, d'Ottawa.
10 h.—"Allo Paris".
10 h. 30—Danse du Windsor.
11 h.—Orchestre du cabaret Kit Kat.
11 h. 15—Programme Winchester. Orgue.
11 h. 30—Les "Christies Socer Chatter".

Autres postes

VENDREDI

CFCF, 291.3—1030

Soirée

6 h.—Température—Sommaire des émissions.
6 h. 05—Heure du crépuscule.
6 h. 45—Emission commerciale.
7 h.—Danse du Windsor.
7 h. 15—Montréal aujourd'hui.
7 h. 45—Concert du Château Laurier.
7 h. 30—Notre Jimmy.
8 h. 30—Musique de danse.
9 h.—"Friendship Town", N.B.C.
9 h. 30—Causerie de M. S. Courchesne, candidat dans Maisonneuve.
10 h. 30—Danse du Mont-Royal.
11 h.—Russ Colombo, N.B.C.
11 h. 15—Romances sur l'orgue.
11 h. 30—Danse du Mont-Royal sous la direction de Charles Dornberger.

WABC, 348.6—860

A 10 h. 30, l'orchestre symphonique Columbia jouera sous la direction d'Howard Barlow:

"Peer Gynt Suite No 1"	Grieg
Matin	
La Mort d'Ase.	
Danse d'Anitra	
Dans le hall du Roi de la Montagne.	

WOR, 422.3—1030

A 11 h., programme d'orchestre:
"Whistle and Blow Your Blues Away"
"That's Living"
"Every Little Bit of Me"
"Night Shall Be Filled With Music"
"Whalting for the Moon"
"Night When Love Was Born"
"Between the Devil and the Deep Blue Sea"
"Sheik of Araby"
"Who's Sorry Now"
"Margie"
"The Clouds Will Soon Roll"
"I'm Still Without a Sweetheart"
"There's Oceans of Love By the Beautiful Sea"
"Is I in Love I Is"

* * *

A 11 h. 30, "Moonbeams", chant, violon, violoncelle et piano:

Thème: "Slumber Boat"	Gaynor
"Doan' Yo Cry My Honey"	Noll
"Beauty's Eyes" (Trio à cordes)	Tosti
"Dreaming"	Shelley
Thème: "Slumber Boat"	Gaynor
"Forgotten"	Cowles
"Poème" (Violon)	Fibich
"Dream River"	Brown
"Blanket Bay"	Von Tilzer

SAMEDI

CFCF, 291.3—1030

8 h. 30 — Cheerio, NBC.
9 h. — Mélodies du matin.
9 h. 45 — Nothing But the Truth N.B.C.
10 h. — Airs de musique classique légère.
10 h. 45 — Emission commerciale.
11 h. — Breen et Derose, N.B.C.
11 h. 15 — Chansonnettes françaises.

Après-midi

Midi — Chant (N.B.C.)
12 h. 15 — Emissions commerciales.
1 h. — Cotes de Bourse.
1 h. 15 — Programme d'orchestre (N.B.C.)
1 h. 30 — M. Maurice Marchand, pianiste.
1 h. 45 — Gaieté Musicale.
2 h. — Concert du Mont-Royal.
2 h. 30 — Musique classique.
3 h. Musique de danse.
3 h. 45 — Concert d'instruments à cordes.
4 h. — Emission internationale d'Allemagne. Musique militaire par 300 instrumentistes et un choeur de 400 voix d'hommes.
4 h. 30 — Musique de danse.
4 h. 45. — Emission commerciale.
5 h. — Grand-Père Tête Blanche.
5 h. 15 — Mélodies.
5 h. 30 — Emission commerciale.
5 h. 45 — Musique de danse.

Soirée

6 h. — Heure du crépuscule.
7 h. — Emission du studio.
7 h. 15 — Danse du Château Laurier.
7 h. 30 — Notre Jimmy.
7 h. 45 — Le cercle pourpre.
8 h. — Causerie de Culbertson sur le bridge (N.B.C.)
8 h. 15 — Concert du Château Laurier.
8 h. 30 — L'orchestre de Ben Selvin (N.B.C.)
9 h. — "K-7" (N.B.C.)
9 h. 30 — Le club Vaspar (N.B.C.)
10 h. — Danse du Windsor.
10 h. 30 — Twenty Fingers of Harmony (N.B.C.)
10 h. 45 — Programme musical (N.B.C.)
11 h. — Russ Colombo (N.B.C.)
11 h. 15 — Récital d'orgue.

La radio peut être comparée à un journal

La classe des finissants du collège S.-Césaire, qui étudie surtout les sciences, a passé la journée d'hier à Montréal en compagnie d'un groupe d'industriels. Ils étaient accompagnés du frère Jean, directeur du collège.

Toute la classe, au nombre 17, est venue à Montréal sur l'invitation de la Stromberg-Carlson Radio Company of Canada. Cette compagnie les convia à l'hôtel LaSalle à un déjeuner présidé par M. N.-W. Baldwin, vice-président de la compagnie.

Après le repas, les étudiants écoutèrent une causerie de M. Ralph-A. Hackbusch, président du comité des ingénieurs de l'Association des manufacturiers de radios et représentant de la Canadian Engineering Standards Association.

M. Hackbusch attira l'attention sur le rôle de la radio dans le système économique actuel. La radio, dit-il, peut être comparée à un journal. Ceux qui achètent des journaux ne paient que pour une infime partie de ce qu'ils coûtent. Ce sont les annonceurs qui paient la plus grande partie du journal. Ainsi dans la radio, ce sont les annonceurs qui paient pour les programmes qu'entendent tous les jours des millions d'auditeurs. La somme dépensée en réclame radiophonique en 1931 a été de $39,000,000.

Tout monde cependant a bénéficié des programmes qui ont été émis et ce, en ne payant, que le prix d'un récepteur et d'un permis. De sorte que la radio est un bon placement, même si l'on achète un appareil de prix.

La Cour de pratique tranchera ce dilemme

Qui l'emportera? Les autorités fédérales de l'immigration qui veulent déporter Mike Jonas, un tchéco-slovaque ou M. John Williams qui veut garder cet immigrant en Canada, sous prétexte qu'il lui doit $73. L'hon. Juge Boyer, de la Cour de pratique, aura à trancher ce dilemme à la suite d'une application pour le maintien d'un bref de capias faite par le créancier en face de l'ordre de déportation. Le demandeur Williams prétend que Jonas veut quitter la juridiction de la cour afin de frauder ses créanciers.

Un déboursé de $10,000,000

(Du correspondant de la PRESSE)

Ottawa, 10. — On calcule que le boni de cinq cents le boisseau accordé sur le blé de l'Ouest destiné à l'exportation, et qui expirera le 30 du courant, représentera une dépense de dix millions de dollars, pour le gouvernement fédéral. Le gouvernement n'a pas l'intention de le renouveler.

Prochaines émissions du poste CKAC

Pour satisfaire à la demande des milliers de propriétaires d'appareils récepteurs de radio qui habitent les régions éloignées où notre journal ne parvient que deux ou trois jours après sa publication, nous publions la cédule du poste radiophonique de la "Presse" 730-411 une semaine à l'avance. Voici cette cédule pour la semaine commençant dimanche, le 12 mai dans la matinée, et se terminant samedi le 18 juin, dans la soirée:

DIMANCHE, 12 JUIN

AU POSTE CKAC

5 h.—"Caprice pour piano et orchestre" Stravinsky. "Les trois chapeaux tricornes" DeFalla.
5 h. 45—Romances musicales Montrose.
6 h. — L'Heure Catholique — Apologétique, chant grégorien; oeuvres sociales.
7 h. — Heure Bulova.
9 h.—La musique de la garde des grenadiers de Sa Majesté.

AU POSTE CHYC

11 h. — Service religieux.
7 h. 30 — Service religieux.

LUNDI, 13

7 h. 30 — Le réveil, moment des surprises.
7 h. 45 — Culture physique. Heure Bulova.
8 h. — L'heure du déjeuner de la Shirriff's Marmelade (C.B.S.).
9 h.—La maison J.-Alph. Raymond.
9 h. 15.—Libre.
9 h. 30.—Libre.
10 h. — Disques. Mélodies populaires. —
10 h. 15 — Disques. Mélodies populaires. Température.
10 h. 30 — L'ouverture de la Bourse.
10 h. 45.—Musique militaire.
11 h. — Heure Bulova.
11 h. — Poèmes symphoniques.
11 h. 30 — Le bien-être des enfants.
11 h. 45—La bonne chanson française.
12 h.—Le trio de concert de la "Presse".
12 h. 30 — Cote de la Bourse.
12 h. 45.—Le capitaine Harry-T. Dickinson, organiste. Heure Bulova.
1 h.—Concert du Royal York sous la direction de Rex Battle.
4 h. 30—Clôture de la Bourse.
4 h. 45—Fantaisies instrumentales.
5 h. — Concert du Ritz-Carlton.
5 h. 45 — Dernières nouvelles. Température Sommaire des émissions de la soirée.
6 h.—Le trio de concert du Queen's.
6 h. 30—Programme Mecca.
6 h. 45—Libre.
7 h. — Heure Bulova.
7 h. — L'oncle Joe.
7 h. 30 — Programme de la "Crown Diamond Paint Co." Phil. Diamond.
8 h.—Spécial.
8 h. 15—Libre.
8 h. 30.—Les Trois Mousquetaires.
9 h.—Programme de la "Living Room Furniture".
9 h. 30.—La brasserie Carling. Le professeur Gladstone.
10 h. — La Petite Scène, avec Antoinette Giroux.
10 h. 30—Danse du Mont-Royal.
11 h. — Les nouvelles, gracieuseté de la Cie Simons.
11 h. 05 — Orchestre du cabaret Kit Kat.
11 h. 15 — Programme Winchester—Récital d'orgue.

MARDI, 14

7 h. 30. — Le réveil, moment des surprises.
7 h. 45.—Culture physique. Heure Bulova.
8 h.—L'heure du déjeuner de la "Shirriff's Marmalade" (C.B.S.).
9 h.—Les produits Catelli.
9 h. 30—Mélodies populaires.
9 h. 45—Programme Eugène Corbeil, marchand de chaussures.
10 h.— "Bonjour, Madame", avec Jovette Bernier. Température.
10 h. 30.—Ouverture de la Bourse.
10 h. 45.—La bonne chanson française.
11 h.—Heure Bulova.
11 h.—Poèmes symphoniques.
11 h. 15—Programme Flo-Glaze.
11 h. 30.—Causerie anglaise sur la santé des enfants.
11 h. 45.—Extraits d'opéra.
12 h.—Louis Chartier, baryton, et Maurice Marchand, pianiste.
12 h. 30—Cotes de Bourse.
12 h. 45—Récital d'orgue du capitaine Harry-T. Dickinson.
1 h.—Heure Bulova.
1 h.—Orchestre de concert du Royal York.
1 h. 15.—Le déjeuner du club Rotary.
2 h.—Chants de Tante Jemima (C.B.S.)
4 h. 30.—Clôture de la Bourse.
4 h. 45.—Fantaisies instrumentales.
5 h.—Emission du Conservatoire national de musique.
5 h. 30—Concert du Ritz-Carlton.
5 h. 45.—Dernières nouvelles. Température. Sommaire des émissions pour la soirée.
6 h.—Libre.
6 h. 15—Programme J. Christin.
6 h. 30—Les Lithinés du Dr Gustin.
6 h. 45.—La Provincial Transport.
7 h.—Heure Bulova.
7 h.—Programme Vittel.
7 h. 15—Libre.
7 h. 45—Les artistes du théâtre Loew's.
8 h.—L'Heure Provinciale.
9 h.—Concert du Ritz-Carlton.
9 h. 15—Partie de crosse entre Maple Leafs et les Canadiens.
10 s.—Concert. M. Emiliano Renaud, pianiste.
10 h. 30.—Danse du Mont-Royal.
11 h.—Nouvelles, gracieuseté de la Cie Simons.
11 h. 05—Musique de danse du cabaret Kit Kat.
11 h. 15—Programme Winchester. Orgue.
11 h. 30.—Nouvelles au Nord.

MERCREDI 15

7 h. 30.—Le réveil, moment des surprises.
7 h. 45.—Culture physique. Heure Bulova.
8 h.—L'heure du déjeuner de la Shirriff's Mermelade (C.B.S.)
9 h.—La maison J.-Alph. Raymond.
9 h. 15—Libre.
9 h. 45—Libre.
10 h.—Mélodies populaires. Prévisions atmosphériques.
10 h. 30.—L'ouverture de la Bourse.
10 h. 45.—Association canadienne-française des aveugles.
11 h.—L'heure exacte d'après la montre Bulova.
11 h.—Poèmes symphoniques.
11 h. 30.—Le bien-être des enfants.
11 h. 45—Le trio de concert de la "Presse".
12 h. 15.—Association des optométristes et opticiens de la province de Québec.
12 h. 30—Cote de la Bourse.
12 h. 45—Capitaine Harry-T. Dickinson, organiste. Heure Bulova.
1 h.—Concert du Royal York, Toronto.
1 h. 30—Programme d'orchestre (C.B.S.)
2 h.—Chansons de Tante Jemima (C.B.S.)
4 h. 30—Clôture de la Bourse.
4 h. 45—Fantaisies instrumentales.
5 h.—Concert du Ritz-Carlton.
5 h. 45.—Dernières nouvelles. Température. Sommaire des émissions de la soirée.
6 h.—Rapport des marchés.
6 h. 15.—Union Catholique des Cultivateurs.
6 h. 30—L'orchestre de l'hôtel Meridien.
6 h. 45.—Orange-Montréal.
7 h.—Heure Bulova.
7 h.—Programme Roger et Gallet.
7 h. 15.—Programme français de la "Canadian Industries Ltd".
7 h. 30—La chorale S.-Louis de France.
8 h.—Orchestre d'un des paquebots de la ligne Anchor-Donaldson.
8 h. 30 — L'Universal Importing Co.
8 h. 45.—Libre.
9 h.—Radio-Théâtre.
9 h. 30—Sera annoncé plus tard.
9 h. 45—La Pensée française.
10 h.—Musique de danse.
10 h. 30—Le quatuor de violoncelle de la "Presse".
11 h.—Nouvelles gracieuseté de la Cie Simon.
11 h. 05.—Orchestre de danse du cabaret Kit Kat.
11 h. 15.—Programme Winchester. Récital d'orgue.

JEUDI, 16

7 h. 30—Le réveil, moment des surprises.
7 h. 45—Culture physique. Heure Bulova.
8 h.—L'heure du déjeuner de la Shirriff's Marmelade (C. B. S.)
9 h.. — Les produits Catelli.
9 h. 15. — Libre.
9 h. 30. — Mélodies populaires.
10 h.—"Bonjour Madame" et Jovette Bernier.
10 h. 30—L'ouverture de la Bourse. Prévisions atmosphériques.
10 h. 45—La bonne chanson française.
11 h.—Heure Bulova.
11 h.—Poèmes symphoniques.
11 h. 30—Causerie anglaise sur le bien-être de l'enfant.
11 h. 45—Extraits d'opéra.
12 h.—M. Albert Marier.
12 h. 30—Bourses de Montréal et de New-York.
12 h. 45—Le capitaine H.-T. Dikinson, organiste.
1 h. — L'orchestre de concert du Royal York, Toronto.
1 h. 15. — Programme Flo-Glaze.
1 h. 30. — Programme musical d'Atlantic City (C. B. S.)
2 h. — Chansons de tante Jemima (C. B. S.)
4 h. 30.—Fermeture de la Bourse.
4 h. 45—Fantaisies instrumentales.
5 h.—Orchestre de concert du Ritz-Carlton.
5 h. 15—Tito Guizar, ténor mexicain (C. B. S.)
5 h. 45—Causerie sur la pêche et la chasse.
5 h. 55—Dernières nouvelles. Température. Sommaire des émissions de la soirée.
6 h.—La Ligue David des jeunes amateurs.
6 h. 15 — L'orchestre de l'hôtel Méridien.
6 h. 30—Programme Mecca.
6 h. 45.—La Provincial Transport.
7 h.—Heure Bulova.
7 h.—Programme Vittel.
7 h. 15—Stewart-Warner Alemite Corp of Canada.
7 h. 30 — L'orchestre du Maroon Club.
8 h. — Libre.
8 h. 30 — Le Conservatoire de musique.
9 h.—Orchestre de concert du Ritz-Carlton.
10 h. — Les Montagnards.
10 h. 30 — Orchestre Charles Dornberger, de l'hôtel Mont-Royal.
11 h.—Nouvelles.
11 h. 05—Orchestre de danse du cabaret Kit Kat.
11 h. 15—Programme Winchester. Orgue.

VENDREDI, 17

7 h. 30—Le réveil, moment des surprises.
7 h. 45—Culture physique.
8 h.—L'heure du déjeuner de "Shirriff's Marmelade".
9 h. — La maison J.-Alp. Raymond.
9 h. 30 — Libre.
10 h.—Mélodies populaires.
10 h. 30 — Température. Cotes de Bourse.
10 h. 45.—Musique militaire.
11 h.—Heure Bulova.
11 h.—Pomes symphoniques.
11 h. 30.—Le bien-être des enfants.
11 h. 45—La bonne chanson française.
12 h.—Le trio de concert de la "Presse".
12 h. 30—Cotes de Bourse.
12 h. 45—Récital d'orgue.
1 h.—Concert du Royal York.
4 h. 30—Cotes de Bourse.
4 h. 45—Fantaisies instrumentales.
5 h. — Concert du Ritz.
5 h. 45—Nouvelles. Température. Sommaire.
6 h. — Libre.
6 h. 15.—L'orchetre de l'hôtel Bouillon Ile-aux-Noix.
6 h. 30.—Programme Néo-Stoma.
6 h. 45 — Libre.
7 h.—Heure Bulova.
7 h.—Programme Roger et Gallet.
7 h. 15—L'orchestre de l'hôtel Mériden.
7 h. 30—Libre.
8 h.—L'Heure Provinciale.
9 h.—Concert du Ritz-Carlton.
9 h. 15 — Partie de crosse—Maple Leafs vs Montréal.
10 h. — Les Chanteurs Métropolitains.
10 h. 30 — Danse du Windsor.
11 h. p.m.—Nouvelles.
11 h. 05.—Orchestre de danse du cabaret Kit Kat.
11 h. 15.—Programme Winchester. Orgue.
11 h. 30. - Nouvelles au Nord.

SAMEDI, 18

7 h. 30—Le réveil, moment des surprises.
7 h. 45—Culture physique. Heure Bulova.
8 h.—L'heure du déjeuner de Shirriff's Marmelade (C.B.S.)
9 h. — Les produits Catelli.
9 h. 30—Mélodies populaires.
10 h.—"Bonjour Madame". — Température.
10 h. 30—Ouverture de la Bourse.
10 h. 45—La bonne chanson française.
11 h.—Heure Bulova.
11 h.—Poèmes symphoniques.
11 h. 30—Le bien-être de l'enfant (causerie anglaise.)
11 h. 45—Extraits d'opéra.
12 h.—"Le Grand Frère Marcel", gracieuseté de La Peptonine.
12 h. 30 — Cotes de la Bourse de Mt. et N. Y.
12 h. 45—Récital d'orgue.
1 h.—Concert de l'hôtel Royal York, Toronto, sous la direction de Rex Battle.
3 h. 30 — Baseball: Newark vs Montréal.
5 h. 30 — Orchestre du Ritz-Carlton.
5 h. 45—Causerie de l'oncle Bill de la Ligue de Sécurité.
5 h. 55—Nouvelles, température, sommaire.
6 h.—Programme de la Société Saint-Jean-Baptiste.
6 h. 30 — Libre.
6 h. 45—Programme Teaberry.
7 h.—Heure Bulova.
7 h.—Programme Heudebert.
7 h. 15—Libre.
7 h. 30—Danse du Mont-Royal.
8 h.—Concert du Ritz-Carlton.
8 h. 30—Les Narvo Merry Makers.
9 h.—Musique militaire de la garde à pied du gouverneur général, d'Ottawa.
10 h. — "Allo Paris".
10 h. 30—Danse du Windsor.
11 h.—Orchestre du cabaret Kit Kat.
11 h. 15—Programme Winchester. Orgue.
11 h. 30—Les "Christies Socer Chatter".

$392,000,000 de crédits de guerre

Washington, 10. — Le bill des crédits de guerre au montant de $392,000,000 a été approuvé hier soir par le sénat.

La Chambre haute a toutefois rejeté la recommandation qui lui avait été faite de réduire le nombre des officiers de l'armée à 10,000, lesquels demeureront au nombre de 12,000 comme à l'heure actuelle.

D'aucuns ont tenté de retourner le bill au comité avec ordre de réduire de 10 pour cent le montant de $392,000,000, mais la suggestion fut renvoyée par 47 voix contre 22.

Le traité entre le Canada et la France

(Du correspondant de la PRESSE)

Ottawa, 10. — Tout porte à croire que le traité de commerce entre le Canada et la France, qui doit expirer, le 16, soit jeudi de la prochaine semaine, sera prolongé jusqu'à la fin de l'année, avec certaines modifications encore inconnues. Dans l'intervalle, on continuera les négociations pour une nouvelle entente commerciale à long terme, mais qui ne peut pas être décidée avant de connaître exactement le résultat de la conférence économique impériale.

On s'attend à une déclaration officielle, sous peu, à l'effet que le traité franco-canadien restera en vigueur jusqu'à la fin de l'année.

Hoover est-il un prohibitionniste ?

Washington, 10. — Un intime des réunions de la Maison blanche a déclaré que le président Hoover ne s'était pas prononcé au sujet de la prohibition, et qu'aucun programme sur ce point ne lui avait été soumis. Si cet intime est mal informé, sa déclaration est d'une haute diplomatie. Par ailleurs, si elle a été faite en parfaite connaissance de cause, c'est une partie de la stratégie électorale.

Néanmoins, les membres du Congrès et les représentants de la presse savent à quoi s'en tenir et tous sont d'avis que cette dénégation a été faite dans le but de préserver la physionomie du président Hoover, comme serviteur et non comme maître du parti républicain.

Un "Pike's Peak" canadien

Fort William, 10. — "Pike's Peak", la fameuse montagne tant redoutée des automobilistes américains, aura une rivale en Canada.

Le mont McKay, de la chaîne laurentienne, qui s'élève à 1,600 pieds au-dessus du niveau de la mer, juste aux limites de Fort William, aura bientôt une route pour les automobiles conduisant à son sommet.

Les Indiens, dans la réserve desquels la montagne est située, ont commencé à préparer la piste de la première partie de la route sur une distance d'un mille et demi.

Un prix de passage sera exigé des automobilistes afin de défrayer le coût de construction de la route.

Hausse du tarif sur ce fer

(Service de la Presse Associée)

Londres, 10. — Un droit additionnel de 23⅓% ad valorem a été ajouté au tarif sur le fer en gueuse par la trésorerie aujourd'hui à la suite d'une recommandation du comité d'aviseurs sur les droits d'importation. Cette hausse de tarif a été faite pour aider l'industrie anglaise du fer et de l'acier.

Le nouveau droit est donc de 33⅓% et s'applique au fer en gueuse, à l'exception de celui qui a été fait avec du charbon de bois.

Au profit de cette chapelle

Les Frères Maristes du Collège Laval de S.-Vincent de Paul se joignent aux officiers de l'Amicale Mariste Laval pour dire un cordial merci à tous les généreux souscripteurs qui les ont déjà favorisés de leur précieux concours pour le tirage d'un "Chevrolet coach", modèle 1932, valeur $850, à 5 chances pour 25 sous.

A leur grand regret, ils sont forcés, par les circonstances, de retarder le résultat jusqu'au 1er octobre de l'année courante. Les journaux proclameront le numéro de l'heureux gagnant.

Toute personne qui fera parvenir au Frère Directeur du Collège Laval la somme de $3.00 recevra un livret contenant 70 chances. Le vendeur d'un de ces livrets gagne $0.50 ou 10 chances.

Le tirage est au profit de la chapelle des Frères.

L'hon. M. Rinfret hôte des Jeunes de N.-D. de Grâce

Le programme qui se déroulera à cette occasion demain après-midi.

DES TOURNOIS

Comme nous l'avons annoncé récemment les "Jeunes de Notre-Dame de Grâce" recevront demain après-midi en leur Manoir l'honorable Fernand Rinfret, maire de Montréal. Cette manifestation coïncidera avec l'inauguration de courts de tennis et d'un grand terrain de jeux. Le programme qui se déroulera est le suivant: 3 heures, réception de Son Honneur le maire, discours de bienvenue par le R. P. Perras, o.p., curé, réponse du maire et remerciements du président des Jeunes, M. Jean Dionne. A 3 heures 40, ouverture du tournoi de tennis. Prendront part à ce tournoi des amateurs locaux et les professionnels suivants: MM. R. Longtin, L. Boucher, P. Emard et J. Demers. Les vainqueurs seront proclamés par l'hon. M. Rinfret.

Le conseil d'administration des Jeunes se compose ainsi: chapelain d'honneur, le T. R. P. curé, aumônier-directeur, R. P. M. Labonté, o.p., président de la section des membres honoraires, M. Léandre Vallée, président de la section des Jeunes, M. Jean Dionne, présidente de la section féminine, Mlle J. Duhamel. Le Manoir est situé avenue Notre-Dame de Grâce, en face de l'église paroissiale.

Le tarif, cause du chômage au Canada ?

Winnipeg, 10. — La cause première du chômage au Canada provient du tarif appliqué par les autorités fédérales, a déclaré l'hon. W.-J. Major, procureur général, au cours d'un discours électoral prononcé ici hier soir. La politique du "Canada First" n'apportera aucune nourriture aux bouches affamées, suivant lui. "Nous avons besoin du commerce; c'est ce que le peuple demandera quand il votera le 16 juin courant et c'est ce qu'il obtiendra."

L'hon. M. Major a cité plusieurs statistiques concernant la "contraction" du commerce depuis qu'un gouvernement conservateur est au pouvoir à Ottawa, cause du chômage au Canada. "Ce que nous voulons", a-t-il ajouté, "c'est une reprise de nos relations commerciales avec les pays d'Europe. Le Manitoba a besoin d'un gouvernement d'affaires, et c'est pourquoi, laissant la politique de côté, l'électorat retournera-t-il le présent gouvernement de coalition au pouvoir."

La journée de huit heures est adoptée

Le comité échevinal qui s'occupe du chômage a réglé, hier, un point important, celui de faire adopter par le comité exécutif le principe de la journée de huit heures pour tous les employés qui relèvent du service des travaux publics. Cette décision sera en vigueur d'ici peu, étant donné le nombre d'emplois supplémentaires qu'elle fera naître.

Invasion de lépreux qui menace Bucarest

Vienne, 10.—Des dépêches de Bucarest annoncent que 130 lépreux de la colonie de Tichilesti menacent de marcher sur la capitale de la Roumanie à moins de recevoir une meilleure nourriture. Les bouchers et les épiciers n'ayant pas été payés par le gouvernement auraient refusé de délivrer à la colonie la quantité habituelle de nourriture.

Feu Josephte Lavallée

Nous apprenons avec regret la mort, survenue hier après-midi, à l'hôpital S.-Justine, de Josephte Lavallée, fillette de M. Lucien Lavallée, fillette de M. Lucien Lavallée, employé du département des Postes à Montréal, et de Madame Lavallée.

Josephte Lavallée est décédée à six heures de l'après-midi après une dure maladie. Les funérailles auront lieu samedi matin, à 7 h. 30, à l'église St-Jean-Baptiste, le convoi funèbre partant de la demeure de son père, 4163 Drolet.

Elle laisse pour la pleurer ses père et mère, un frère, Alfred, et trois soeurs: Louise, Suzanne et Françoise.

Des bagarres des chômeurs en Angleterre

Les policiers sont obligés de charger les manifestants à Bristol.

Emeutes à Glasgow

Londres, 10 — Les chômeurs ont manifesté hier dans deux grandes villes anglaises et dans l'une d'elles la police fut forcée de charger deux mille manifestants et de les disperser à coups de matraques avant de réussir à rétablir l'ordre.

A Bristol, un commencement d'émeute se déclara après un meeting monstre. La police chercha à canaliser la foule dans l'une des grandes artères commerciales de la ville, mais soudain, des manifestants jetèrent des pierres dans plusieurs vitrines. Plusieurs manifestants ont alors été blessés dans une bagarre violente avec les gardiens de l'ordre, qui eux, n'eurent à déplorer aucune perte.

A Glasgow, en Ecosse, des désordres eurent lieu lorsqu'une colonne de 2,500 femmes, conduite par les conseillers municipaux féminins de la cité, se mêla à une colonne de 3,000 chômeurs hommes.

Les femmes se portèrent devant l'hôtel de ville et demandèrent bruyamment l'abolition des formalités avant l'octroi des secours de chômage. Elles avaient été reçues par le conseil municipal et sortaient de l'hôtel de ville, lorsqu'elles se trouvèrent mêlées à la manifestation masculine. La police eut énormément de peine à faire rentrer tout dans l'ordre, mais finalement, le calme se rétablit et les femmes purent repartir de leur côté, tandis que les hommes pénétraient à leur tour dans l'hôtel de ville. Personne ne fut blessé dans les quesques échauffourées qui se produisirent et au cours desquelles les femmes montrèrent un acharnement de loin supérieux à celui des hommes.

LE PORT DE MAJUNGA

Paris, 10.—De grands travaux sont prévus sur le produit du dernier emprunt de Madagascar en faveur de la rade de Majunga pour permettre l'accostage de gros navires.

SILENT GLOW
TRADE MARK REG. IN CAN. AND U.S. PAT. OFF.
OIL BURNER

Pas de saleté — Pas d'ennuis — Pas de troubles.

Chaleur rapide et sûre pour tous les besoins de la cuisine et du chauffage.

Garantie écrite de 5 ans.

Le Silent Glow est économique.

Vous pouvez en payer un à raison de $2 par semaine

Téléphonez pour demander une démonstration gratuite

Hartney
COMPANY, LIMITED
LES PLUS GRANDS VENDEURS DE RADIOS AU CANADA

755 rue Ste-Catherine Ouest
5627 AVE DU PARC Près Bernard.
4349 WELLINGTON Verdun

Positivement

LE REFRIGERATEUR ELECTRIQUE LE PLUS GROS ET A LA PLUS GRANDE CAPACITE JAMAIS OFFERT A CE PRIX

UNIVERSAL COOLER
AUTOMATIQUE

Intérieur tout en porcelaine, congélateur avec deux tiroirs et contrôle automatique du froid, pouvant vous fournir une ample provision de cubes de glace — trois étages de rayons pour les vivres—fonctionnement silencieux—aucun danger de miasmes.

Nous basant sur le principe que le débit fait le profit nous nous contentons d'une très petite marge de profit et vous offrons cet appareil, dont l'égal se vend ailleurs jusqu'à $195, presque au prix du gros.

$159

Facile à payer — aussi peu que

$7 comptant et 22½c PAR JOUR

et maintenant—

LA SEULE LAVEUSE ELECTRIQUE A CUVE "HOLD HEAT" SUR LE MARCHE A CE PRIX

Cuve dans laquelle l'eau se tient chaude 40% plus longtemps—maintenant la température de l'eau au degré de chaleur nécessaire pour faire la lessive plus efficacement et plus vite—capacité 7 livres de linge. 11 gallons d'eau. Fait le lavage en 5 minutes.

NOTRE PRIX SPECIAL
$79.75

CONDITIONS FACILES SI DÉSIRÉ

Ne manquez pas de voir le girateur spécial et le mécanisme perfectionné de cette laveuse.

Aux Ecoutes de CKAC, Lundi Soir à 9 heures pour le plus enlevant Programme de la Semaine

Nous invitons les amateurs à venir voir les superbes nouvelles CHALOUPES "LANGELIER" qui sont les meilleures parce qu'elles sont fortes et durables. Prix pour convenir à toutes les bourses.

LIVING ROOM
FURNITURE MANUFACTURERS LIMITED
2566 Ste. Catherine E. [illegible] Frontenac—CHerrier 3119

Ouvert tard le Vendredi et le Samedi Soir

Nouveau cours à la Faculté de théologie

Une cinquième année pour les candidats au titre universitaire de docteur.

M. A. ALLARD, P. S. S.

Une cinquième année de cours pour les candidats au doctorat en théologie sera établie à la Faculté de théologie de l'Université de Montréal, à partir de l'automne. C'est ce qu'a annoncé ce matin M. Aurèle Allard, P.S.S., secrétaire de la Faculté.

Ce cours supérieur, a déclaré M. Allard, sera en conformité avec les nouveaux règlements de la Constitution Apostolique "Deus scientiarum".

MM. Yelle et Ferland

"En conséquence, des conférences auront lieu le jeudi après-midi; elles seront données, cette année, par M. Emile Yelle, p.s.s., doyen de la Faculté, et par M. Auguste Ferland, p.s.s. En plus de ces conférences, les candidats au doctorat se livreront, sous la direction de professeurs de la Faculté, à une série d'exercices pratiques destinés à les initier à la méthode scientifique de recherches et d'exposition théologiques. Les prêtres qui, sans aspirer aux grades universitaires, désirent perfectionner leurs études théologiques, seront admis comme auditeurs."

"Ce développement important de la Faculté de Théologie, ajouta le secrétaire, reçoit de la part de Nosseigneurs les Evêques les plus vifs encouragements. Les inscriptions sont déjà nombreuses et font espérer des résultats appréciables."

Les rebelles iraient de succès en succès

Guatemala, 10. — Les dépêches qui arrivent ici annoncent toujours de nouvelles esclandres révolutionnaires dans le Honduras. Les troupes révolutionnaires sous le commandement de Filiberto Diaz Zelaya, chef du parti nationaliste, auraient attaqué les troupes fédérales dans le département de Copan.

Les dépêches annoncent que les troupes fédérales auraient été taillées en pièces et se prépareraient à de nouvelles victoires.

M. J. Schubert s'abstient d'assister à l'assemblée

Les rumeurs d'une querelle violente entre l'échevin Schubert et les membres de la Commission du chômage seraient sans fondement. Il appert que, lors de l'assemblée présidée par M. Desroches et tenue lundi dernier, l'échevin de Saint-Louis se plaignit que les secours directs fussent mal distribués par les sociétés charitables. Sur ce, l'échevin Legault protesta, insinuant que M. Schubert voulait attaquer une société catholique de distribution en particulier.

Cependant, M. Schubert s'abstint d'assister hier à l'assemblée de la Commission, "ne voulant pas", comme il dit, "être une cause de scission dans une époque aussi importante des délibérations."

Accusé par l'Armée du Salut

Elmer Passineau, 17 ans, a été condamné à 6 mois de travaux forcés ce matin par le juge Maurice Tétreau. L'accusation avait été portée contre lui par l'Armée du Salut.

"Je donne d'ordinaire une chance aux jeunes garçons qui comparaissent devant moi pour la première fois et je me montre très clément d'ordinaire, a dit le juge, mais je sais aussi que l'Armée du Salut, qui prend soin des plus misérables et se montre compatissante à tous a dû patienter longtemps avant de porter une accusation contre un jeune homme qu'elle hébergeait et qu'elle nourrissait. Aussi je suis sûr que vous devez être un très mauvais sujet, sans quoi l'Armée du Salut ne vous aurait pas traîner devant les tribunaux. C'est pourquoi je suis plus sévère que d'habitude.

Sulpicien distingué

M. PIERRE BOISARD, vice - supérieur général de Saint-Sulpice, qui viendra à Montréal en juillet avec le cardinal Verdier et prêchera les retraites des Sulpiciens.—(Cliché Bertrand, rue Saint-Dominique, Paris.)

La date de sortie des collèges de la ville

Les élèves des différentes maisons d'éducation seront en vacances de bonne heure, cette année, la date générale de sortie étant samedi matin, le 18, qui est la date de la distribution des prix aux collèges de Montréal, au Mont-Saint-Louis, à Saint-Laurent, à Brébeuf et à l'Externat de Sainte-Croix. A l'Externat classique de Saint-Sulpice, les vacances commenceront vendredi le 17, dans l'après-midi, au collège Sainte-Marie, mardi matin le 21, dans les écoles de la commission catholique, jeudi le 23.

La victime d'un vol mise hors de combat

Vers midi, un homme et une femme se présentaient au magasin de M. P. Lerner, 3663 rue Sainte-Catherine Est, et pendant que la femme faisait mine de vouloir acheter une robe, son compagnon en prenait une autre qu'il dissimulait sous son paletot. M. Lerner l'ayant vu demanda à l'individu de la remettre, mais pour toute réponse il reçut un coup de poing à la figure qui le fit rouler par terre. Une vendeuse qui se trouvait à l'arrière du magasin, Mlle Sarah Kassier, 19 ans, 4450 rue Clarke, accourut au secours de M. Lerner, pendant que l'homme et la femme prenaient la fuite.

Mlle Kassier partit à leur poursuite, mais pour les voir prendre un taxi et demander au chauffeur de les conduire à l'hôpital Notre-Dame. Le lieutenant Senécal, du poste de police No 11, se rendit immédiatement à l'hôpital avec Mlle Kassier et un autre constable, mais les deux inconnus n'y étaient pas entrés et avaient pris une autre direction, bien que le chauffeur du taxi ait dit à la police qu'ils étaient descendus en face de l'hôpital Notre-Dame. Quant à la robe volée, elle fut déchirée dans la lutte entre M. Lerner et le voleur qui la laissa sur le plancher.

Vera Cruz pourra tout confisquer

Mexico, 10. — Les dépêches de Jalapa annoncent aujourd'hui que la loi d'expropriation de l'Etat de Vera Cruz en vertu de laquelle le gouvernement sera autorisé à confisquer toutes propriétés privées pour cause d'utilité publique, est entrée en vigueur aujourd'hui. Vera Cruz est le troisième Etat du Mexique à adopter cette loi. Dans les cercles financiers on craint que cette mesure ne fasse baisser le peso considérablement.

Le recensement des religions au Canada

(Du correspondant de la PRESSE)

Ottawa, 10. — Le bureau de recensement publiera dans quelques jours le bulletin du recensement des religions au 1er juin 1931. Ce bulletin démontrera qu'il y a eu un progrès général au pays dans le nombre de fidèles de chaque dénomination religieuse.

Votre Choix $1.00 PAR SEMAINE

Sans Intérêt

Ameublement de 3 pièces

Consistant en mobiliers de chambre à coucher, de salle à déjeuner et de boudoir. Le mobilier de chambre à coucher comprend: bureau, lit, sommier et matelas. Le mobilier de salle à déjeuner: buffet, table et quatre chaises. Le mobilier de boudoir: table, fauteuil, berceuse à bras, chaise berceuse, guéridon et appui-livres. Les trois pièces au prix remarquablement bas de seulement $79.

$5 comptant seulement, solde $1.00 par semaine

AMHERST FURNITURE CO.

1223, rue AMHERST
plus bas que Ste-Catherine

1835 S.-Catherine Est
entre Papineau et Cartier

La radio ne peut pas exister sans la publicité nécessaire

Washington, 10. — La commission de la radio, hier, a averti le sénat des Etats-Unis que tout plan par lequel les émissions radiophoniques ne pourraient plus être employées pour la publicité "détruirait le système actuel de radiodiffusion".

Cet avertissement fait partie d'un volumineux rapport présenté en guise de réponse à une résolution du sénateur Couzens, un républicain de l'Etat de Michigan, demandant, entre autres, un résumé de l'étendue de la publicité par radio et si l'on devait s'en remettre au gouvernement pour toute radiodiffusion.

Le rapport indique clairement que la radiodiffusion aux Etats-Unis dépend des recettes commerciales qui assurent son existence. Les supprimer serait donc réduire toute radiodiffusion à néant.

Le total des capitaux placés dans des postes de radio aux Etats-Unis est de $47,000,000. Les recettes sont de $77,000,000 et les dépenses atteignent à peu près le même montant.

Le président de la commission de la radio et un des membres de la commission, déclarent clairement que la présente loi régissant la radiodiffusion aux Etats-Unis est amplement suffisante car elle prévoit la révocation des permis accordés aux postes émetteurs au cas où les programmes ne seraient pas dignes du public.

La bourse serait la cause de 2 suicides

New-York, 10. — Deux financiers du district métropolitain se sont suicidés hier à cause des opérations "de l'un des plus grand abimes d'iniquité qui soient dans le monde" selon le qualificatif que donnait l'un d'eux au New York Stock Exchange.

Les deux suicidés sont Samuel-A. Kross, manufacturier de bonnetterie, et John Strauss, secrétaire d'une usine de ferronnerie à White Plains. Le premier a écrit une lettre au président du comité du Sénat chargé de faire enquête sur la bourse et sur les banques pour lui dénoncer ces institutions, et le second a laissé une note recommandant à son fils de ne jamais se mêler de bourse ni de stocks.

Les préparatifs de la conférence économique

(Du correspondant de la PRESSE)

Ottawa, 10.—Le très hon. R.-B. Bennett sera de retour à Ottawa, dans quelques jours, et en attendant, le travail d'organisation de la conférence économique impériale se poursuit avec vigueur, sous la direction du Dr O.-D. Skelton, sous-secrétaire des affaires extérieures. Les statistiques sont préparées par M. R.-H. Coates, statisticien en chef du Canada; tout ce qui se rapporte aux douanes est en charge de M. R.-W. Breadner, commissaire en chef des douanes du Canada; ce qui concerne le système monétaire est préparé par le professeur W.-C. Clark, de l'université Queens.

L'accomodation des délégués est en charge de MM. Arthur Beauchesne, colonel J.-H. Coghill et Martin Burrell, respectivement greffier, sergent d'armes de la Chambre des communes et bibliothécaire du Parlement. Le comité de réception est présidé par sir George Perley. M. Fred James, du ministère de l'immigration, a été chargé de préparer la liste de l'accomodation disponible en dehors des hôtels, pour ceux qui se rendront à Ottawa, pour la conférence, mais qui ne font pas partie de la délégation officielle.

Condamné pour avoir mal tenu une buvette

(Service de l'United Press, spécial à la "Presse").

New-York, 10. — Louis Greenstein a été condamné à trois ans de pénitencier pour avoir été trouvé coupable non pas surtout "pour avoir tenu une buvette, mais pour avoir tenu une buvette de mauvaise engeance." C'est ce qu'a dit le juge Frank Coleman en commentant la sentence et en disant pourquoi il était si sévère dans le cas présent. En effet, dans des cas semblables, le gouvernement, a-t-il dit, se contente habituellement d'une amende de $50 ou $100.00, mais vous, vous avez volé vos clients et vous les avez trompés.

L'accusation avait été portée par 8 personnes qui avaient déclaré qu'elles avaient été droguées et volées dans l'établissement du coupable.

La prohibition dans la plate-forme électorale

Chicago, 10.—Le comité national républicain se préparait aujourd'hui à entendre les griefs et les suggestions d'une foule de délégations, dans une atmosphère chargée de probabilités au sujet de la conduite à tenir plus tard au sujet de la prohibition.

Pendant que les délégations de la Louisiane de la Georgie, de l'Indiana et du Mississipi soumettraient leurs arguments devant le comité, les chefs du parti devaient s'assembler pour préparer leur programme qui comporterait au moins le projet de soumettre de nouveau au peuple le 18e amendement.

Echos de Saint-Hyacinthe

(Du correspondant de la PRESSE.)

S.-Hyacinthe. — A l'occasion du prochain mariage de Mlle Jeanne Reeves au Dr Yves Lafleur, Mme J.-Armand Guillerie, de la rue Du Palais, a reçu à un shower "divers". Les salons étaient décorés de lys et de muguet. Parmi les invités on remarquait Mmes Lucien Sarra-Bournet, Ovila Desmarais, Ernest Benoit, C. Mercure, T.-Adélard Fontaine, Hervé Gagnon, de S.-Hyacinthe, Henri Bourassa, de S.-Jean, Miles Gabrielle et Rachelle Lajeunesse, Yvette Boulay, Marguerite Chaussé, Lucienne Caouette, de S.-Hyacinthe, Thérèse Nicholson, de S.-Jean, et Lafleur, de Montréal.

—Les Chevaliers de Colomb du Conseil No 960 de S.-Hyacinthe, ont fait l'élection de leurs officiers. Ont été élus: grand chevalier, M. Prs Jetté; député grand chevalier, M. E.-O. Picard; chancelier, M. D. Côté; secrétaire-archiviste, M. J.-E. Paquin; trésorier, M. D.-N. Dupont; avocat, Me Gaétan Sylvestre; cérémoniaire, M. R. Lafrance; syndic, M. J.-A. Jarest; garde intérieure, M. Richard; garde extérieure, M. J. Larose.

—Le terme de la Cour supérieure de notre district, pour le mois de juin s'est ouvert mardi, sous la présidence de l'hon. juge Arthur Trahan. Les causes de Meunier vs Leriche et Meunier vs Deslandes, tous d'Acton Vale, qui étaient inscrite pour enquête et audition et qui étaient en tête du rôle, depuis plusieurs mois, ont été réglées hors de Cour et le jueg Trahan a rendu jugement suivant la déclaration faite à cet effet. Le demandeur Hector Meunier réclamait une somme de $200.00 dans chaque cas, en alléguant que les défendeurs avaient agi à l'encontre de la loi électorale de Québec, lors des dernières élections provinciales en séquestrant des électeurs.

Des contrebandiers dans le "pétrin !"

Si une union économique est impossible entre la France, la Belgique et la Hollande, un accord douanier entre ces deux derniers pays serait par contre fort possible si ce n'était la bissebille politique qui existe entre la Hollande et la Belgique depuis plus d'un siècle. M. L.-R. de Barsey, de Bruxelles, qui termine un voyage d'études financières aux Etats-Unis et au Canada, donnait, ce matin, au cours d'une entrevue avec un rédacteur de la "Presse", à l'hôtel Windsor, comme raisons principales que la Belgique a toujours maintenu une politique libre-échangiste intégrale et que la France, par suite de ses productions considérables, est contrainte de protéger son marché.

Des exemples assez cocasses de ce qui se passe à la frontière franco-belge nous ont été fournis par M. de Barsey. Aussi étrange que cela puisse paraître à première vue, immédiatement après le tabac, c'est la contrebande du pain qui est la plus prospère. M. de Barsey nous dit entre autres que dans presque toutes les villes françaises sises près de la frontière, on ne consomme que du pain apporté par des boulangers belges. La raison est naturellement que le pain belge coûte cinquante pour cent moins cher que le pain français.

M. Walter-B. Ramsay décède subitement

Un Montréalais bien connu est décédé hier dans la personne de M. Walter-Bannerman Ramsay, vice-président de la compagnie A. Ramsay and Son, Ltd., qui s'éteignit subitement à l'âge de 51 ans, à sa demeure 18 ave Rosemount, Westmount.

Né en mars 1881, d'Alexandre et de Lydia Clarke Ramsay, il fit ses études à l'école de Westmount et à l'institut collégial de Montréal. Il entra ensuite au service de la compagnie fondée par son père.

M. Ramsay était un ancien membre de l'Association des Manufacturiers canadiens et du Board of Trade et gouverneur à vie de l'hôpital Général. Il fut aussi capitaine des Royal Highlanders. Il aimait beaucoup le sport, et surtout le tennis, le golf et le curling. Il aimait aussi la chasse et s'y adonnait aussi souvent que ses occupations le lui permettaient.

Il épousa en octobre 1910 Marie Jeanne Greening, fille de feu Thomas-B. Greening, de Toronto.

Il laisse son épouse et deux filles, Miles Barbara et Elisabeth; sa mère, Mme Alexandre Ramsay; deux frères, Frank et William, et deux soeurs, Mmes Frank-S. Patch, et Harry-H. Phipps.

Ses funérailles auront lieu en l'église du Messie, ouest, rue Sherbrooke, demain à midi.

Ces "passes" ne sont pas acceptées aux deux ponts

Les gens détenteurs de "passes" spéciales pour circuler gratuitement sur le pont du port de Montréal sont portés à croire que ces cartes de faveur étaient valables sur le pont Victoria, car ils se basaient sur le fait que les billets achetés au pont du port sont valables sur le pont du C. N. R. Or, au bureau de la commission du port, ce matin, on nous faisait remarquer que les "passes" accordées par la commission ne sont valables que sur le pont du port de Montréal.

L'exécutif de la commission comprend que les personnes intéressées tiendront compte de cette mise au point.

Au conseil municipal du comté de Terrebonne

(Du correspondant de la PRESSE.)

S.-Jérôme. — L'assemblée trimestrielle du conseil du comté de Terrebonne a été tenue mercredi, au palais de justice de S.-Jérôme, sous la présidence de M. Henri Gareau, maire de S.-Faustin Station, et préfet du comté. Tous les maires des municipalités étaient présents à l'exception de M. Chevalier, maire de Saint-Sauveur village, qui était remplacé par le maire-suppléant, M. J.-E. Foisy.

Le conseil a déclaré qu'il était opposé à l'imposition de toutes taxes ou autres appels de fonds en rapport avec la construction de l'Université de Montréal. Sur la proposition de M. Tancrède Legault, appuyée par Léon Masson, le préfet du comté, M. H. Gareau, fut nommé délégué pour se joindre à l'Association des municipalités qui sont opposées au prélèvement de cette taxe.

La requête de la Ligue antituberculeuse du comté de Terrebonne demandant une souscription en faveur de l'oeuvre du dispensaire, a été refusée.

Il fut unanimement résolu de ne pas envoyer de délégation officielle du comté de Terrebonne, au congrès de l'union des municipalités.

Le procès-verbal du chemin ou 8e au 9e rang, route de S.-Hippolyte à Mont-Rolland est adopté.

Un avis de motion, présenté par M. Célestin Desjardins, donne avis qu'à la prochaine assemblée il rappellera le règlement No 73 concernant l'octroi de $50,000, que le conseil de comté devait fournir pour la construction de l'hospice-hôpital du comté de Terrebonne.

SAINTE-SABINE

—Le fils de M. Edouard Asselin a été transporté d'urgence à l'Hôtel-Dieu de Lévis, où il a subi une opération.

Toujours riche en saveur

LE THÉ "SALADA"

'Tout frais des plantations'

368-F

L'Abitibi non menacé par les feux de forêts

C'est ce que nous déclare ce matin M. Ivanhoe Grigon d'Amos.

INEXACTITUDE

Selon M. Ivanhoe Frigon, marchand d'Amos, Abitibi, les nouvelles publiées dans les journaux concernant les feux de forêts dans cette région sont grandement exagérées. Parti mercredi d'Amos, M. Frigon assure n'avoir vu aucune trace de feux de forêts sur la route d'Amos à Rouyn et pas davantage sur la route Rouyn-Témiscamingue.

Jusqu'à date, excepté l'incendie qui a menacé récemment Rouyn, les feux ont accompli leur oeuvre néfaste à de fortes distances des zones colonisées et habitées. Ils se sont localisés principalement au sud du C. N. R., dans les anciens chantiers de l'International Paper et dans les limites du C. P. R. fortement éloignés des centres habités et colonisés.

Hier, une dépêche disait que des feux de forêts menaçaient le canton Taschereau. L'information était erronée, puisque l'incendie a originé dans la cave de l'hôtel Palement, par suite d'une fournaise surchauffée et s'est ensuite propagé à d'autres logements. Jamais, il n'y a eu dans les environs, le moindre petit feu de forêt.

En aucun moment, depuis le printemps, pas un des villages de l'Abitibi n'a eu à craindre une telle menace.

De telles nouvelles, d'ajouter M. Frigon, causant un tort considérable à l'industrie et au commerce et sont susceptibles d'éveiller chez les compagnies d'assurances de fortes présomptions contre les assurés qui verraient toujours leurs propriétés en danger, par suite de cette épidémie autour des zones habitées.

Je tenais à corriger ces inexactitudes, dans l'intérêt de l'Abitibi et des colons. Ces nouvelles devraient être contrôlées par les correspondants, avant d'être lancées ainsi dans le public.

Dans le Témiscamingue

(Du correspondant de la PRESSE)

Québec, 10. — D'après les derniers rapports reçus au service de la protection des forêts contre le feu, les incendies en forêt sont à peu près tous maîtrisés.

Nous avons rencontré, ce matin, à l'hôtel du gouvernement, M. Piché, député du Témiscamingue à l'assemblée législative, qui nous a fait une description des ravages du feu dans sa région au début de la semaine. Lui-même, a-t-il raconté, alors qu'il parcourait en compagnie du chef des cantonniers de la région la route du Témiscamingue à Rouyn, a échappé au feu avec difficulté. Partout, dit-il, sur des centaines de milles, le feu courait à la vitesse d'une locomotive ravageant tout sur son passage. Il a vu brûler de nombreux campements que leurs occupants évacuaient en désordre. Le long de la route on rencontrait les cantonniers et les hommes employés à combattre l'incendie les vêtements à demi brûlés, les uns même souffrant de brûlures. Dans la journée de mardi, dit M. Piché, le feu s'est arrêté tout près de la gare de chemin de fer de Rouyn. Si le vent eût changé de direction à ce moment toute la ville y passait.

Echos de Victoriaville

(Du correspondant de la PRESSE.)

Victoriaville. — M. l'abbé Hector Paradis, fils de M. G. Paradis, de Warwick, a été nommé chapelain au Collège Commercial de notre ville, en remplacement de M. l'abbé Rosario Prigault, décédé.

—Les abbés Georges Lauzière, Auguste Beauchesne et J.-Bruno Fréchette sont allés au conventum de leur classe au Séminaire de Nicolet.

—M. et Mme J.-B. Monfette, nous ont quittés pour aller demeurer à Danville.

—Les Artisans Canadiens-Français de notre ville donneront une séance dramatique et musicale au collège des frères du Sacré-Coeur. On jouera un drame "La Martyre de l'Obéissance Filiale", et "La Chanoinesse", comédie. Les recettes seront employées à solder les contributions des sociétaires pauvres.

—Il se fait un mouvement chez-nous pour encourager les industries domestiques. Certains de nos concitoyens ont même commandé déjà des étoffes du pays pour s'habiller.

—Les élèves du Collège Commercial de notre ville ont donné une séance dramatique et musicale à l'occasion du cinquantenaire d'ordination de l'évêque de Nicolet. On a joué un drame: "Le Fils du Croisé", et une opérette, "Les Oiseaux de l'Enfant-Jésus". Mgr A. Camirand, P.A., représentait l'évêque de Nicolet.

—MM. Georges Boisvert, Albert Boisvert et Mlle Blanche Boisvert sont allés à Princeville assister aux funérailles de M. France Gaulin.

—M. H. Richard et sa famille sont allés demeurer à Montréal.

—Miles Cécile Poitras et M.-Antoinette Bourque sont allées à Montréal, ces jours derniers.

—M. et Mme J. Gravel, de Québec, sont venus visiter Mlle Anne-Marie de Billy.

—M. Ernest Buteau, de Trois-Rivières, et sa famille, sont venus demeurer parmi nous.

—M. Alexandre Hébert, de Saint-Rosaire, a rendu visite à M. et Mme Stephen Desharnais.

Feu M. Pierre Dubuc

Ces jours derniers, ont eu lieu à Notre-Dame de Grâces, les funérailles de M. Pierre Dubuc, ex-échevin, autrefois de Pte S.-Charles. M. Pierre Dubuc naquit à Longueuil en 1845. Il avait épousé, en 1868, Mlle Odile Fauteux, de Montréal. Il fit autrefois partie de la direction de la société S.-Jean-Baptiste, des Forestiers Indépendants, de l'Alliance Nationale et marguillier de la paroisse S.-Charles. Il laisse deux filles, Mme A.-A. Béique, Mme J.-A. Mitchell et un fils, Aristide; ainsi que trois soeurs, Mme Pierre Benoit, Mme Joseph Dubuc et Mme H. Parent, tous de Montréal.

Le convoi funèbre est parti de la demeure de son gendre, M. A.-A. Béique, pour se rendre à l'église de Notre-Dame de Grâce. La levée du corps fut faite par le R. P. Perras, O.P., curé, qui aussi chanta le service assisté des RR. PP. Dussault O.P., et Marcil, O. P.

La chorale, sous la direction de M. E. Breton, exécuta la messe de Perosi. Accompagnait à l'orgue, M. Paul Doyon. Les solistes étaient: MM. J.-A. S.-Amand, A. Dufresne, G. Cusson, E. Gervais, le Dr J.-O. Hamel, G. Lefebvre, le Dr Marchildon. Au sanctuaire on remarquait M. l'abbé Boulais et le R. P. Croteau, O.P.

Dans l'assistance, on remarquait les élèves du Jardin de l'enfance de Notre-Dame de Grâce, sous la direction des Soeurs de la Providence, les élèves de l'Académie N. D. G., sous la direction de la Congrégation Notre-Dame et les Soeurs Grises de l'Orphelinat Catholique.

Le deuil était conduit par le fils du défunt, M. Aristide Dubuc, ses gendres, MM. A.-A. Béique, J.-A. Mitchell; Chs-Edouard Jeannotte, de Mascouche et L. Charbonneau, son petit-fils, Jacques Mitchell; son beau-frère, M. Joseph Dubuc.

On remarquait dans le cortège: MM. J.-A.-L. Ashby, Wilfrid Fauteux, S.-D. Vallières, le Dr E. Turgeon, Henri Béique, Hortensius Béique, M.P.P., maire de Chambly Bassin, le Dr J.-A. Huot, C.-A. Béique, E. Décarie, J.-L. Décarie, F. Perreault Aimé Julien, Z. Trudeau, P.-Z. Sainte-Marie, A. Boisvert, C. Dansereau, R. Benoit, E. Décarie, F. Pilm, A. Vallée, R. Lalonde, G. DeLaunière, I. Thériault, A. Dubrule, J. Audet, C. Dansereau, V. Bourque, A. Tremblay, J. Dubuc, B. Sainte-Marie, T.-H. Perreault, J.-F. Parisien, J.-A. Baron, Moïse Jodoin, C.-B. Lafond, H. Macey, H. Gagné, avocat, A.-J. Tourangeau, J.-P. Dupuis, René Dupuis, E.-J. Verneceinger, J.-C. Chaput, George Ostiguy, et autres.

Missionnaire Canadien

Le monument à l'abbé C.-E. Bélanger, "missionnaire au Somerset et autres endroits" qui a été dévoilé, mercredi, à 2 h. 30 par S. E. Mgr Villeneuve, archevêque de Québec, à Plessisville.

Assemblées sur les fermes de démonstration

Quinze assemblées, organisées par le ministère fédéral de l'Agriculture seront tenues dans le district de Montréal.

Le Service des Stations de démonstration des fermes expérimentales fédérales, dans le but de venir en aide aux cultivateurs, a décidé d'organiser des réunions agricoles sur les stations de démonstration situées dans les neuf provinces du Canada.

Quinze assemblées de ce genre seront tenues dans le district de Montréal aux dates et endroits indiqués ci-dessous:

15 juin, 6.30 hrs p.m., chez Jos.-E. Bonhomme, Papineauville; 16 juin, 6.30 hrs p.m., chez D. Côté, L'Annonciation; 17 juin, 1.30 hr p.m., chez W. Guay, S.-Jérôme; 17 juin, 6.30 hrs p.m., chez G.-E. Bazinet, S.-Paul de Joliette; 18 juin, 1.30 hr p.m., chez Eloi S.-Germain, S.-Casimir; 19 juin, 2.00 hrs p.m., chez O. Bournival, S.-Etienne des Grès; 20 juin, 10.00 hrs a.m., chez A. Poisson, Daveluyville; 20 juin, 2.00 hrs p.m., chez E. Carter, S.-Léonard d'Aston; 21 juin, 10.00 hrs p.m., chez D. Rivard, S.-Simon de Bagot; 21 juin, 6.30 hrs p.m., che R. Boulé, S.-Constant; 22 juin, 1.30 hr p.m., chez L. Besner, S.-Clet; 22 juin, 6.30 hrs p.m., chez A. Séguin, S.-Eugène, Ont.; 23 juin, 1.30 hr p.m., chez H. Laflèche, Casselman, Ont.; 27 juin, 1.30 hr p.m., chez L. Dupont, Curran, Ont.; 27 juin, 6.30 hrs p.m., chez N. Martel, Bourget, Ont.

Tous les cultivateurs sont cordialement invités à ces réunions. Les conférences et démonstrations seront données sur les champs d'expérience par des officiers des ministères fédéral et provincial de l'agriculture. Les expériences avec engrais chimiques sur cultures sarclées, prairies et pâturages, seront, à cet époque de l'année, d'un intérêt tout particulier pour les cultivateurs qui pourront constater eux-mêmes les résultats obtenus.

Ces réunions champêtres sont organisées par M. W.-L. Chauvin, surveillant de ces stations pour l'ouest de Québec et l'est d'Ontario.

M. J.-C. Moynan, chef du service pour le Dominion, actuellement en tournée d'inspection dans les province de l'Ouest, a bien voulu déléguer M. J.-D. Beizile, adjoint, comme son représentant officiel aux assemblées ci-haut mentionnées.

Echos de Trois-Rivières

(Du correspondant de la PRESSE.)

Trois-Rivières — Les postes de police de notre ville ont hospitalisé en mai dernier 304 vagabonds.

—Mgr F.-X. Cloutier, évêque de Trois-Rivières, a présidé à la confirmation des enfants de la paroisse Sainte-Marguerite. Il était assisté des abbés Donat Grimard, M. Patry et L.-J. Chamberland.

—Les voactions des finissants au séminaire se répartissent ainsi: au grand séminaire, Philippe Corriveau, Antoine Caron, Charlemagne eDsaureault, Laval Villemure, Maurice Saucier et Zoël Melançon; chez les jésuites, Jules Paquin; chez les oblats, Gérard Tessier; chez les dominicains, J.-P. Barry; missions étrangères, Léonide Joinville; génie civil, Jean Teasdale et Paul Descoteaux; génie électrique, Jean-Paul Lord; Emile Toutigny; médecine, Jacques Paquin et Paul Auger; architecture, P.-E. Massicotte; journalisme, Clément Marchand; agronomie, P.-E. Bourque et Réal Rhault; chimie, Roland Bourque.

—Des milliers de personnes ont participé à la grande manifestation publique qui a marqué au monument du Sacré-Coeur, place Pierre Boucher, la clôture d'un grand triduum. Au pied du monument, l'abbé Donat Fréchette, curé de la cathédrale, prononça une allocution sur la dévotion au Sacré-Coeur. Le commandeur Adélard Provencher lut l'amende honorable. Les députés de Trois-Rivières et Trois-Rivières-S.-Maurice ainsi que tous les membres du conseil et de la commission scolaire prirent part à cette manifestation religieuse.

—Les pertes par le feu durant les quatre premiers mois de l'année se sont élevées à $89,302.

—Benoit Lavigne, âgé de 14 ans, enfant de M. Wilfrid Lavigne, 888 rue Panneton, a eu une jambe fracturée par un auto qui le renversa au coin des rues Champflour et S.-Martin.

—M. Charles Doucet, de S.-Louis de France, s'est fait voler son auto au cours d'un voyage dans notre ville.

—Mlle Antoinette Bourassa, fils de M. Mathias Bourassa, 876 rue Cloutier, est décédée. Elle laisse ses parents, quatre frères, Evariste, Arthur, Armand et Robert, six soeurs, Mme P. Chainé, du Cap-de-la-Madeleine, Lucienne, Germaine, Simone, Gertrude et Juliette.

—Les aumôniers suivants viennent d'être nommés par Mgr A.-O. Comtois aux Scouts catholiques de Trois-Rivières: le R. P. Vincent, o.f.m., aumônier général; les abbés Albert Tessier, vice-président de l'Association; Maurice Patry, aumônier de la troupe Comtois; Jean-Baptiste Carignan, aumônier directeur du Cercle des Jeunes Naturalistes; Armand Tessier, aumônier de la troupe Cloutier; Ovide Levasseur, aumônier de la troupe LaVérendrye; Paul-Emile Désilets, aumônier de la troupe S.-Marc de Shawinigan; Rosemont Masson, aumônier du Clan Carillon; Bernard Ferland, aumônier de la troupe Cooke; les RR. PP. Flavien et Vary, franciscains, aumôniers de la section "Louveteaux" et le R. P. Ludolphe Ayotte, o.f.m., aumônier de la troupe Laflèche.

—Jean-Louis Lachance, qui travaillait dans les usines de la St. Lawrence Paper Mills, est tombé sur la chaîne du convoyeur et s'est infligé une entaille de six pouces de longueur et de trois pouces de profondeur à la cuisse droite et une large entaille à l'abdomen. Il a été transporté à l'hôpital Normand & Cross.

—Charles-Edouard Morrissette, de Trois-Rivières, a été condamné par le juge Lacoursière à deux années de pénitencier. Il était accusé d'avoir volée une somme de $23 en pénétrant avec effraction dans la demeure de M. Michel Thiffault, rue Hertel.

—Un vol avec effraction a été commis chez M. Arthur Bergeron, 1158 rue S.-François-Xavier. Les voleurs ont emportés une somme de $51.

—M. l'abbé A. Sanschagrin, curé de Mont-Laurier, a béni dans la chapelle de l'évêché le mariage de Mlle Mariette Sanschagrin, fille de M. et Mme J.-L. Sanschagrin, avec M. Xavier Cinq-Mars, fils de M. et Mme Cinq-Mars, de Batiscan. M. Sanschagrin accompagnait sa fille et M. Cinq-Mars servait de témoin à son fils. Après la cérémonie, il y eut réception chez M. Sanschagrin. Parmi les invités on remarquait l'abbé A. Milot, MM. et Mmes E. Cinq-Mars, Albert Cinq-Mars, Mme J.-B. Dupuis, Montréal; M. et Mme Henri Cinq-Mars, M. François Cinq-Mars, Mme Jules Guillemette, M. Damien Sanschagrin, Mlle Gabrielle Sanschagrin, M. Charles-Edouard Cinq-Mars, MM. et Mmes J.-B. Loranger, Edmond Cloutier, Miles Claude Rocheleau et Hilda Nobert, M. Laurent Paradis, M. et Mme Emile Cinq-Mars, Mlle Irène Marcotte, M. W. Johnson, M. et Mme P.-J.-O. Boucher, Mlle Gertrude Laurin, M. et Mme Antonio Boulanger, Mlle Jeanne d'Arc Trottier, Mme Azarias eOrmain, M. Emile Cinq-Mars, Miles Anentte Gélinas, MM. Hervé Pérusse, Wilfrid Molneau, etc., M. et Mme Cinq-Mars ont fait leur voyage de noces dans l'Ontario.

Un organisme qui a prouvé son utilité

La succursale Jean Brillant V. C. a fait une belle oeuvre pour les vétérans et notre race.

Officiers élus

La première assemblée annuelle de la succursale Jean Brillant V.G. de la Légion Canadienne B.E.S.L., a été tenue, hier soir, dans une des salles du mess des officiers des Fusiliers Mont-Royal. Le président sortant de charge, le lieutenant-colonel F. de Martigny, dans sa revue des activités de l'année, a démontré que cet organisme, composé exclusivement d'officiers canadiens-français, qui ne compte qu'un an d'existence, a prouvé son utilité. Durant l'année la succursale a reçu des hôtes distingués qui ont ainsi eu l'occasion de rencontrer de près les Canadiens-français et de les mieux connaître et apprécier, entre autres le major Roper, président général de la Légion Canadienne, le colonel McNider, ministre des Etats-Unis à Ottawa, le commandant Carteron, consul général de France à Montréal, le lieutenant-colonel Laflèche, ancien président général de la Légion Canadienne. Il y a quelques jour, la succursale Jean Brillant V.G., conjointement avec les officiers des Fusiliers Mont-Royal, a reçu le gouverneur général du Canada, lord Bessborough. De plus lorsque lord Jellicoe vint à Montréal, la réception qui lui fut faite eut lieu à l'arsenal des Fusiliers Mont-Royal, chez les Canadiens-français, grâce à l'initiative de la succursale Jean Brillant V.C., bien qu'il fût l'hôte du conseil provincial de la Légion Canadienne.

Le lieutenant-colonel P.-A. PIUZE, qui a été élu, hier soir, président de la succursale Jean Brillant V.C. de la Légion Canadienne B.E.S.L.

Pour les vétérans, la succursale a établi, l'hiver dernier, un bureau légal où ils pouvaient obtenir gratuitement les conseils d'avocats au sujet de leur pension, et à l'hôpital Sainte-Jeanne d'Arc un bureau médical où ils obtiennent gratuitement des examens et des soins médicaux.

Le rapport du trésorier a démontré que la situation financière est bonne.

A l'assemblée d'hier soir une importante résolution fut adoptée. Les vétérans malades qui ne peuvent être traités à l'hôpital de Sainte-Anne de Bellevue sont actuellement obligés de se faire soigner dans un hôpital anglais à Montréal sous peine de perdre leur pension. La succursale Jean Brillant V.C. veut que le gouvernement désigne aussi un hôpital français et donne aux vétérans le droit de choisir entre ces hôpitaux ainsi désignés celui où ils veulent se faire traiter. Cette résolution sera soumise à la convention provinciale qui sera tenue à Knowlton, les 17 et 18 juin.

On procéda ensuite à l'élection des officiers. Ont été élus: président le lieutenant-colonel P.-A. Piuze ; vice-président, le lieutenant-colonel J.-A. Filiatrault ; secrétaire, le major G.-Drolet Massue ; trésorier, le major L.-H. Désjardins, réélu ; directeurs les lieutenants-colonels C.-O. Dorval, C.-A. Brosseau, E. Tellier, E. Nantel, H. Lefebvre, H. de Martigny, E. Ranger, les majors R. Bourassa, R.-N. Tanguay, le capitaine Paul Ranger ; régie, le major E. Foucher. Les lieutenants-colonels W. de Kapelle et F. de Martigny, anciens présidents de la succursale, sont membres du comité exécutif ex-officio.

Les présidents honoraires sont les colonels l'hon. sénateur Casgrain, l'hon. Raoul Grothé, conseiller législatif, les lieutenants-colonels J. Tarte, E. Décary, et Peter Brown.

Les délégués à la convention provinciale sont le lieutenant-colonel W. de Kappelle et E. Tellier, et les substituts, le lieutenant-colonel C.-A. Brosseau et le major l'abbé Ducharme.

Feu Mme T. Fleury

Ces jours derniers est décédée Mme Tancrède Fleury, née Parmélia Paquette.

Elle laisse dans le deuil outre son époux, trois fils, Roger, Joseph et Lionel, six filles, Simone (Mme Alfred Papillon), Miles Clarence, Lucienne, Sylvia, Yvette et Cécile, sa mère, Mme Vve Ulric Paquette, quatre frères, Alphonse, Alfred, Arthur et Ulric, une soeur, Mme Henri Moreau, née Eva Paquette.

Les funérailles ont eu lieu à l'église St-Pierre, de Joliette, au milieu d'un grand nombre de parents et d'amis. Le service fut chanté par M. le curé Martin assisté de diacre et sous-diacre.

La famille a reçu un grand nobmre de sympathies.

BEAUPORT

—On a inhumé, dans le cimetière paroissial, le corps de M. Evariste Langevin, décédé à l'Hôtel-Dieu du Sacré-Coeur, de Québec, à l'âge de 83 ans.

NAISSANCES

BOISVRET. — A l'Hôpital de la Miséricorde, le 3 juin 1932, à M. et Madame Paul-Emile Boisvert, née Violette Busseau, un fils baptisé, Joseph Emile, Ernest, Jean.
Parrain et marraine: M. et Madame Victor Boisvert, grands-parents de l'enfant.
Porteuse, Mlle Marcelle Beauchamp, cousine de l'enfant.

PERRAULT. — A Montréal, le 7 juin 1932, au No. 4329, rue Oxford, à M. et Mme Lucien Perrault, née Marguerite Grothé, un fils baptisé, Joseph, Raoul, Denis, Maurice.
Parrain et marraine, M. J.-Denis Perrault, grand'père, Jeanne Perrault, tante.
Porteuse, Mme Georges Clermont, tante.

PROCHAINS MARIAGES

LEROUX-LEROUX — A Vaudreuil Station, le 14 juin, aura lieu le mariage de Monsieur Max. Leroux, fils de M. et Mme Emanuel Leroux et Mlle Madeleine Leroux, fille de M. Georges Leroux et de Théona Daoust, propriétaire du New Central Hotel.

DECES

AUBRY — A Verdun, le 9 juin 1932, à l'âge de 66 ans, est décédé Napoléon Aubry, époux d'Odile Morin de 3864 rue Gertrude. Avis des funérailles plus tard.

TEMPÉRATURE

MAXIMUM et MINIMUM

AUJOURD'HUI MAXIMUM: 70
AUJOURD'HUI MINIMUM: 56

Baromètre: 8 h. a.m.: 29.72; 11 h. a.m.: 29.72; 1 h. p.m.: 29.72.

Même date l'an dernier:
MAXIMUM: 72; MINIMUM: 58

Chiffres fournis par R. de Mesle, opticien, 1610, rue Saint-Denis.

Toronto, 10. — Grands lacs et baie Georgienne: Vents du nord et du nord-est, beau et un peu plus chaud aujourd'hui et demain.

Nord de l'Ontario: Vents du nord-ouest au nord, beau et frais ce soir et demain.

Vallée de l'Ottawa et haut Saint-Laurent: Vents du nord-ouest, beau et frais. Demain, beau et un peu plus chaud.

Bas Saint-Laurent: Vents du nord-ouest, beau et frais ce soir et demain.

Golfe et rive nord: Incertain avec pluie probable. Demain, vents du nord-ouest, nuageux et frais.

Provinces maritimes: Vents du sud-ouest et du sud, incertain avec averses aujourd'hui et demain.

Lac Supérieur: Vents du nord et du nord-ouest, beau et frais ce soir et demain.

Manitoba: Vents du nord-est, nuageux et frais avec averses. Demain, beau et frais.

Saskatchewan et Alberta: Beau et un peu plus chaud aujourd'hui et demain.

EPHEMERIDES

M. Pierre Benoit, romancier, et le général Weygand sont élus membres de l'Académie Française.

DECES

BEAUDRY — A S.-Esprit, le 9 juin 1932, à l'âge de 80 ans, Mme Evariste Beaudry, de S.-Roch, décédée chez sa fille Mme Roch Pichette.
Les funérailles auront lieu lundi le 13 courant à 9 hres, heure solaire, à Saint-Esprit. Parents et amis sont priés d'y assister sans autre invitation.

BELANGER—A Montréal, le 9 juin 1932, à l'âge de 39 ans, 7 mois et 9 jours, est décédé Oscar Bélanger époux de Mérance Poudrette.
Les funérailles auront lieu lundi, le 13 juin. Le convoi funèbre partira de sa demeure 6866 Denormanville, à 8 hrs 15, pour se rendre à l'église St-Arsène où le service sera célébré à 8½ hrs et de là au cimetière de la Côte-des-Neiges, lieu de la sépulture. Parents et amis sont priés d'y assister sans autre invitation. 200-2

BERNARD — A Lotbinière, le 8 juin 1932 à l'âge de 68 ans est décédé M. Siméon Bernard, notaire.
Les funérailles auront lieu samedi à Lotbinière à 9 h. 30 heure solaire. Parents et amis sont priés d'y assister sans autre invitation. 199—2

BONIN, C.R., J. ALEXANDRE. — A Montréal, le 8 juin 1932, à l'âge de 82 ans, est décédé J. Alexandre Bonin, C.R., de Taillon, Bonin et Morin.
Les funérailles auront lieu samedi, le 11 courant. Le convoi funèbre partira de la demeure de son gendre, M. Geo. A. DeClercq, No 3798 ave Northcliffe, à 9 hrs a.m., pour se rendre à l'église Notre-Dame de Grâce, où le service sera célébré à 9.15 hrs, et de là au cimetière de la Côte des Neiges, lieu de la sépulture. Parents et amis sont priés d'y assister sans autre invitation. 199-2

DESEVE — A l'Hôpital du Sacré-Coeur, le 8 juin 1932, à l'âge de 25 ans, 9 mois, est décédée Régina Desève, fille de feu Ernest Desève et feu Victoria Corriveau.
Les funérailles auront lieu samedi le 11 courant. Le convoi funèbre partira de no 8121 rue S.-Denis à 7 hrs 45 pour se rendre à l'église St-Vincent Ferrier, où le service sera célébré à 8 hrs et de là au cimetière de St-Dorothée, lieu de la sépulture. Parents et amis sont priés d'y assister sans autre invitation.

FLEMING—A Saint-Lambert, le 8 juin, à 19, Ave Edison, est décédé subitement à l'âge de 56 ans, John-Vincent Fleming, époux bien-aimé de Rosalie Cherrier.
Service funèbre à Laprairie, samedi avant-midi. 199-2

GAREAU—A Montréal, le 8 juin 1932 à l'âge de 66 ans, est décédé J.-E.-D. Gareau.
Funérailles samedi matin à St-André Avellin. Le convoi funèbre partira de No 4391, rue Delorimier, à 8 hrs, pour se rendre à la gare Viger. Parents et amis sont priés d'y assister sans autre invitation.

GENEREUX — A Cartierville, le 9 juin 1932, à l'âge de 68 ans et 6 mois, est décédée Mlle Georgiana Généreux, fondatrice de l'hôpital des Incurables.
Les funérailles auront lieu lundi le 13 courant, à 8 hrs 30, à l'hôpital du Sacré-Coeur, Cartierville. Parents et amis sont priés d'y assister sans autre invitation. 200—2

HEBERT—A Rivière Beaudette, le 9 juin 1932, à l'âge de 56 ans, 4 mois, est décédé René-Edouard-Noël Hébert, époux de Léopoldine Colette.
Le service sera célébré à Rivière Beaudette, samedi 11 juin; de là, le corps sera transporté à Montréal, au cimetière de la Côte-des-Neiges. Parents et amis sont priés d'y assister sans autre invitation.

LAPIERRE — A Montréal, le 10 juin 1932, à l'âge de 83 ans, 4 mois, est décédé Dominique Lapierre, époux de Georgiana Martineau, au No 5150 Resther.
Avis des funérailles plus tard.

LETOURNEAU — A Montréal, le 8 juin 1932, à l'âge de 58 ans, 7 mois est décédée Mme Eleuthère Letourneau, née Joséphine Bégin, 2639 Bellechasse.
Avis des funérailles plus tard.

MARTIN — A St-Jérôme, le 9 juin 1932, à l'âge de 69 ans, est décédé Wilfrid Martin, époux de Marie-Louise Leclerc.
Les funérailles auront lieu lundi le 13 courant à 10 hrs. Parents et amis sont priés d'y assister sans autre invitation.

MOLLEUR — A Montréal, le 8 juin 1932, à l'âge de 82 ans, 7 mois, est décédée Marie Giroux, épouse de feu Alfred Molleur.
Les funérailles auront lieu samedi matin le 11 courant. Le convoi funèbre partira de sa demeure de Montréal, No 3815 rue Drolet, à 8 hrs 30 pour se rendre à l'église S.-Louis de France, où le service sera célébré à 8.45 hrs et de là au cimetière de la Côte-des-Neiges, lieu de la sépulture. Parents et amis sont priés d'y assister sans autre invitation.

PAQUETTE—A Montréal, le 8 juin 1932, à l'âge de 85, est décédée Hermine Lalonde, épouse de feu Ephrem Paquette.
Les funérailles auront lieu samedi le 11 courant. Le convoi funèbre partira de la demeure de son gendre, Henri Jobin, 10908 Waverly à 7 hrs 30 pour se rendre à l'église St-Nicolas, Ahuntsic, où le service sera célébré à 8 hrs et de là au cimetière de la Côte-des-Neiges, lieu de la sépulture. Parents et amis sont priés d'y assister sans autre invitation.

VANIER—A l'hôpital Sacré-Coeur, le 8 juin 1932, à l'âge de 76 ans 4 mois, est décédé Odila Vanier, époux de Mary Paquette.
Les funérailles auront lieu samedi le 11 courant. Le convoi funèbre partira du salon mortuaire Bonnier No 3503 Papineau à 8 hres pour se rendre à l'église S.-Pierre où le service sera célébré à 8 h. 45 et de là au cimetière de la Côte-des-Neiges, lieu de la sépulture. Parents et amis sont priés d'y assister sans autre invitation.

MESSE ANNIVERSAIRE

MARCEAU—Le 11 juin courant, à 8 heure, à l'église S.-Jean-Baptiste sera chantée une messe anniversaire pour le repos de l'âme de Mme J.-H. Marceau née Alphonsine Perreault, recommandée par sa fille Mme J.-L. Gareau. Parents et amis sont priés d'y assister sans autre invitation.

SERVICE ANNIVERSAIRE

CABANA—Service d'Union de Prière, samedi le 11 courant, à 8 h. 45, à l'église S.-Pierre Claver sera chantée pour le repos de l'âme d'Antoinette Cabana, institutrice, arents et amis sont priés d'y assister.

ETABLI EN 1851

McKenna LIMITÉE FLEURISTES

Ste-Catherine et Guy FI. 2491
Laurier et Parc DO. 4646
Hôtel Mt-Royal PL. 4550

112—I.M.v.n D

J. BRUNET LIMITÉE

MONUMENTS

4485, CÔTE-DES-NEIGES
WEST 2640 MONTRÉAL

1926 Plessis. Tél. AM. 8900

Monty, Lefils & Tanguay

POMPES FUNEBRES

Service d'Ambulance

LE BAUME DE NOS MONTAGNES

Sapinol

Premier secours efficace dans les cas de rhume. Soulagement assuré en quelques instants. Le SAPINOL débarrasse les poumons de tout germe contagieux. En vente partout. Bout. de 6 oz. 35c.

TASSES DE KRAFT À LA CRÊME

KRAFT CREAM SPREAD Relish
KRAFT Pimento CREAM SPREAD
KRAFT Roquefort CREAM SPREAD
KRAFT Pineapple CREAM SPREAD

La famille aimera ce nouveau et délicieux fromage merveilleusement hygiénique. Un fromage à la crème blanc comme la neige, mélangé avec de délicates essences d'ananas... Roquefort... piment ou condiments à marinades.

Servez-en au lunch, au dessert, ou comme succulente collation entre les repas. Tout le monde l'aime, et il apporte un cachet de luxe à *peu de frais*. Commandez-en chez votre épicier cette semaine.

Fabriqué au Canada

La Science Attribue de Nouveaux Mérites au Son Pur

Sa "masse" et la Vitamine "B" aident à soulager la constipation, et le fer est excellent pour le sang.

Au cours de la dernière décade des millions de personnes ont constaté que le SON PUR Kellogg était ce qu'il y avait de mieux, comme céréale, pour vaincre la constipation ainsi que maux de tête, maux de dos, perte d'appétit et de force qui en découlent si souvent.

Le SON PUR a fourni d'irréfutables preuves de son efficacité et c'est là la raison de sa popularité. Des épreuves de laboratoire démontrent que le SON PUR fournit deux choses nécessaires pour vaincre la constipation ordinaire: la "masse" pour stimuler les intestins et la Vitamine "B" pour aider à tonifier le canal intestinal. Le SON PUR renferme aussi deux fois autant de fer facteur de sang que le même poids de foie de boeuf.

La "masse" du SON PUR ressemble beaucoup à celle de la laitue. Dans le corps elle se forme en une masse molle et doucement elle débarrasse les intestins de tous les rebuts.

Il est donc beaucoup plus agréable de manger cette délicieuse céréale que de doser l'organisme avec des pilules et des drogues qui conduisent souvent à des habitudes préjudiciables.

Mangez deux cuillerées à soupe de SON PUR Kellogg tous les jours dans du lait ou de la crème — ce qui suffit pour vaincre la plupart des cas de constipation — dans des cas de constipation plus sérieuse, mangez-en deux cuillerées à chaque repas. Si votre affection intestinale n'est pas soulagée de cette façon, voyez votre médecin.

Des procédés de cuisson spéciaux rendent le SON PUR plus fin, plus délicieux, plus fondant. Il ne fait pas contracter d'habitude. Vous trouverez d'appétissantes recettes sur le paquet rouge et vert. En vente dans toutes les épiceries. Fabriqué par Kellogg, à London, Ontario.

Annoncez dans la "Presse"

L'état des cultures dans notre province

(Du correspondant de la PRESSE)

Québec, 10. — Le ministère de l'agriculture publie, aujourd'hui, son deuxième rapport de la saison, sur l'état des principales cultures, basé sur la foi des informations fournies par les correspondants agricoles.

La température froide et sèche qui a prévalu, en mai, a retardé les semailles de dix à quinze jours, comparativement à 1931. Les prairies et les pâturages ont subi l'influence de la température, et la végétation a été pauvre, jusqu'aux derniers jours de mai, alors qu'une pluie bienfaisante est venue améliorer sensiblement la situation.

La gelée a causé des dommages locaux aux petits fruits et aux légumes, dans la quatrième semaine de mai. Bien que la végétation soit en retard sur 1931, en général les conditions sont presque normales, les vergers sont en bonne condition et la floraison est abondante dans presque toute la province.

Quatre voleurs qui sont condamnés au pénitencier

(Du correspondant de la PRESSE)

Sorel, 10. — Horace Béland, 32 ans, Gilbert Demers, 25 ans, Georges L'Heureux, 23 ans, et Lionel Gravel, 18 ans, de Beloeil, ont comparu devant le magistrat J.-A. Dubeau, siégeant en Cour criminelle, sous l'accusation d'avoir opéré une série de vols à main armée avec effraction, à Beloeil et dans les environs. Ils avaient été arrêtés par les détectives provinciaux Gauthier et Robert et incarcérés dans la prison commune du district de Richelieu, le 27 mai dernier.

Le juge a condamné le premier à cinq ans, le deuxième à quatre ans, et troisième à trois ans, et Gravel à deux ans de pénitencier.

Election d'officiers

(Du correspondant de la PRESSE.)

Joliette, 10. — Les Chevaliers de Colomb de Joliette ont fait le choix de leurs officiers, mardi soir. Me Guy Guibault a été réélu grand chevalier. Les autres officiers sont MM. Marcel Pauzé, réélu député grand chevalier; C.-P. Mainville, chancelier; Albert Gervais, réélu secrétaire-archiviste pour un cinquième terme; Zénon Michaud, réélu trésorier; G.-E. Lapalme, réélu avocat; W.-H. Reney, cérémoniaire; F.-X. Morin, intendant; Emile Boulard, syndic pour trois ans; Lazare Goulet, sentinelle intérieure; Adrien Forest, réélu sentinelle extérieure. Le secrétaire-financier, nommé par l'exécutif, est M. Julien Lavallée qui occupe cette position depuis trois ans.

Dentiers

Kling procure un solide confort

Si votre dentier tombe ou glisse lorsque vous mangez, parlez ou riez, vous souffrez inutilement. Répandez simplement un peu de KLING sur votre dentier. Cette nouvelle poudre améliorée forme un coussin confortable, cicatrise les gencives malades, et tient le dentier si serré qu'il ne peut remuer ni glisser. Votre bouche est confortable.

Votre dentier vous donne l'illusion de vos dents ! Manger est de nouveau un plaisir. Ne souffrez pas un jour de plus. Un gros paquet de KLING ne coûte que 35c chez les pharmaciens.

si délicieusement
frais

Léger... oh! si léger et croquant.. il vous fond dans la bouche... naturellement le biscuit Viau.. Cuit dans votre propre province depuis 1867.

Depuis 1867—

BISCUITS VIAU

FRAIS—PARCE QU'ILS SONT CUITS DANS VOTRE PROPRE PROVINCE

La fête nationale, à Sorel et à Granby

(Du correspondant de la PRESSE.)

Sorel, 10. — A l'instar de plusieurs villes de notre province, Sorel se propose, cette année, de célébrer avec éclat la Saint-Jean-Baptiste, le 26 du courant.

Le Cercle Richelieu Incorporé a de nouveau pris l'initiative de toute l'organisation de ces manifestations, avec le concours des autorités religieuses et civiles.

Un programme très élaboré sera exécuté, comprenant une messe solennelle, grande parade de chars allégoriques, concert, discours, etc.

* * *

(Du correspondant de la PRESSE.)

Granby, 10. — Granby sera le théâtre de grandes manifestations patriotiques le 24 juin, à l'occasion de la fête patronale des Canadiens-français. La veille, il y aura feu de la Saint-Jean, sur les hauteurs de la ville. Le lendemain, lever au bruit du canon. Dans la matinée, au parc Miner, on chantera en plein air une messe solennelle à laquelle assisteront les sociétés et corps publics de Granby. Un sermon de circonstance sera donné.

Dans l'après-midi, un festival, avec discours et jeux divers réunira la population. On assistera à une parade de chars allégoriques. Le programme se terminera par une soirée récréative.

Notre clergé approuve les mesures destinées à préserver nos forêts

(Du correspondant de la PRESSE)

Québec, 10.—S. Exc. Mgr Villeneuve vient d'autoriser la publication du communiqué suivant:

"Parmi les richesses du patrimoine public, notre héritage forestier est évidemment l'une des plus considérables et des plus précieuses. Or il appert que chaque été nos régions boisées sont attaquées par des incendies qui détruisent souvent les plus hautes futaies, sans compter les habitations et même les villages entiers qui, par suite, deviennent occasionnellement la proie des flammes.

"La plupart du temps, ces accidents regrettables sont dus à l'imprudence et à la légèreté. Je n'oserais croire qu'il puisse s'y mêler quelquefois une malveillance dont on mesure, tout de suite, la gravité. Aussi bien, très volontiers j'approuve les efforts du service forestier, à l'effet de prévenir ces malheurs, par des règlements qui s'adressent aux fermiers, aux chasseurs, aux excursionnistes, etc.

"Notre clergé qui, au dire des officiers eux-mêmes du service forestier, a constamment été à la tête du mouvement de protection et de conservation de nos forêts, ne manquera pas d'appuyer ces efforts".

La fête nationale dans les centres ontariens

(Du correspondant de la PRESSE.)

Ottawa, 10. — L'Association canadienne-française d'éducation d'Ontario, par l'entremise de son secrétaire, M. E. Terrien, fait un appel aux Canadiens-français, pour la célébration de la S.-Jean-Baptiste.

"La crise qui sévit partout ne doit pas empêcher nos compatriotes de faire au moins quelque chose, dans chacune de nos localités, pour rappeler à la race canadienne-française ses droits et ses devoirs, et démontrer au monde que celle-ci ne reste pas indifférente à sa fête patronale et nationale.

"Le 23, la veille de la fête, dans toutes nos écoles, les instituteurs et institutrices tiendront à raconter les principaux traits de la vie de notre patron, et à en tirer des leçons de piété, de légitime fierté."

L'Association suggère, comme programme de célébration, une messe, le matin; une parade organisée, et une soirée artistique.

Maire suppléant probable

(Du correspondant de la PRESSE.)

Québec, 10. — L'échevin Joseph Emond sera probablement nommé maire-suppléant pour les prochains trois mois. Le conseil sera invité, ce soir, à le nommer à ce poste, en remplacement du maire-suppléant Samson. L'échevin Emond représente le siège No 1, du quartier Saint-Roch, depuis plusieurs années.

A Cookshire, le 20 juin

(Du correspondant de la PRESSE)

Québec, 10. — L'hon. J.-E. Perrault, ministre de la voirie et des mines, sera l'hôte d'honneur, au dîner que donneront l'Association des Chambres de commerce des Cantons de l'Est et la Société d'immigration de ces cantons, à Cookshire, comté de Compton, le 20 du courant.

Ce dîner sera offert, à l'occasion du congrès annuel de ces deux associations.

Graves événements en perspective en Russie

Paris, 10. — La "Russie opprimée", que publie à Paris, M. Kerenski, reproduit un entretien qu'a eu un correspondant des "Sotsialistitches Vestnik", avec un des gouvernants des soviets:

—Nous sommes aujourd'hui, a déclaré ce personnage, à la veille de graves événements.

"Il est probable que nous n'éviterons pas la guerre. Non seulement en Extrême-Orient mais sur les frontières occidentales. Il y a actuellement pas mal de forces prêtes à nous écraser. Il n'est pas vrai que nous voulons la guerre. Nous ne sommes pas prêts à faire la guerre en Extrême-Orient. Ce sera différent dans deux ou trois ans, quand le bassin de Kouznetsk sera organisé et qu'on aura achevé un second Transsibérien. Dans l'Oural, nous avons du charbon et du fer, nous aurons des bases de ravitaillement et des lignes stratégiques. C'est peut-être cette perspective qui explique la hâte du Japon à vouloir la guerre. Les impérialistes estiment qu'il faut agir maintenant ou jamais".

Un ex-empereur qui s'enfuit de prison

Addis Ababa, Abyssinie, 10—Lidj Jeassu, qui fut empereur d'Abyssinie jusqu'en 1917, année dans laquelle il fut déposé par Haile Selassie, s'est évadé sous un déguisement féminin de la prison où son successeur le tenait en captivité depuis 15 ans.

Il a été révélé hier qu'il se dirigeait vers les sommets du Godjam, et qu'il était accompagné d'un très fort groupe de partisans.

Lidj a fait communiquer au peuple qu'après la saison des pluies il redescendrait à Addis Ababa pour y régler ses comptes avec son ennemi Haile Selassie.

Des incidents qui ont conduit à une sérieuse tension diplomatique entre l'Abyssinie et la France, ont commencé par l'attaque d'un employé de chemin de fer français par un soldat abyssin à Diredawa. La femme et l'enfant du Français ont également été battus.

Une première messe à Lévis

(Du correspondant de la PRESSE.)

Lévis, 10.—Le R. P. Richard-Marie, o.f.m., du couvent de Rosemont, Montréal, qui fut ordonné prêtre à Québec, par Mgr Hiral, a dit sa première messe au monastère du Précieux Sang, à Lévis, où il compte une soeur et une tante religieuses. Il était assisté du R. P. Armand, o.f.m., de Montréal, comme prêtre assistant et des abbés Irenée Royer, son cousin, du collège de Lévis, comme diacre, et Albert Roy, de Québec, comme sous-diacre. Le sermon fut prononcé par le R. P. Armand. On remarquait dans le sanctuaire le R. P. Paré, s.j., de Montréal, et M. l'abbé Louis Caron, aumônier du monastère.

M. et Mme Louis Thivierge, de Québec, assistaient à la première messe de leur fils, ainsi que Mlle Marie-Ange Thivierge et soeur S.-Jean l'Evangéliste, ses soeurs.

COHEN'S
$1.00 PAR SEMAINE
1101 Ste-Catherine Est
CREDIT CONFIDENTIEL
$2.00 PAR SEMAINE
NOUS CONSIDERONS TOUS CLIENTS
—NOS AMIS—
VOTRE CREDIT EST BON ICI

ROBES
TOILETTE — D'APRES-MIDI
4.95 — 9.95 — 14.95

MANTEAUX POUR DAMES
12.50
17.50 à 24.50
TOILETTE — SPORT

COSTUMES POUR DAMES
14.95
18.95 à 22.95
DE LUXE — TAILLEUR

COMPLETS POUR HOMMES
SERGE — WORSTED
22.50 — 24.50 — 29.50

BIENVENUE AUX ANCIENS CLIENTS
—COHEN'S—
TOUT FAITS 1101 S.-CATHERINE E. SUR MESURE

Décès et funérailles de Mme Aimé Gouin

(Spécial à la PRESSE)

Woonsocket, R. I., 10—Mme Aimé Gouin, née (Anna) Provencher, est décédée le 10 mai dernier, à Victoriaville, P. Qué., où elle demeurait depuis 12 ans. Elle était âgée de 54 ans, 9 mois et 12 jours.

La défunte laisse pour pleurer sa perte, son époux, deux fils et quatre filles; trois soeurs et trois frères.

Le service eut lieu à l'église de Victoriaville. La levée du corps fut faite par Mgr O. Milot et le service fut chanté par M. l'abbé Auguste Beauchesne; MM. les abbés Georges Lauzière et Bruno Fréchette officièrent comme diacre et sous-diacre.

La bannière des Dames de Sainte-Anne était portée par MM. Joseph Becotte et Napoléon Compagna. Portaient les rubans : Mmes Luneau, Boisvert, Marcotte et Compagna, suivies des Dames de Sainte-Anne en tête du cortège. Portait la croix: Mme Laurent. Les rubans du corbillard étaient portés par Mmes Joseph et Evangélistes Gouin, Edmond Provencher et Rosaire Huot.

Les porteurs furent les beaux-frères de la défunte: MM. Joseph, Luc, Philippe et Noé Gouin.

Conduisaient le deuil: l'époux de la défunte; son fils, Rodolphe; ses filles, Irma et Fernande; M. et Mme Nelson Gouin, de cette ville; M. et Mme Robert Vadeboncoeur, de Montréal; M. et Mme Philippe Rouleau, de Woonsocket, R. I.; ses trois frères: Stanislas, Napoléon et Cléophas Provencher et leurs épouses ; M. et Mme Edmond Provencher, de Saint-Félix de Kingsey; Mme Ferdinand Dupont, de Trois-Rivières ; M. et Mme Louis Bédard, de Saint-Fortunat; M. et Mme Emile Cormier, de Plessisville ; M. et Mme Amédée Provencher, de Plessisville; Mmes Luc Gouin et Sem Provencher, de Sherbrooke; Mme Damase Demontigy, d'East Angus; sa fille, Marie-Rose, de Victoriaville; M. Evangéliste Gouin, son fils, de Washington; M. John Gouin, Mlles Germaine, Yvonne, Cécile et Laurette Gouin; MM. Louis-Emile et Georges-Henri Gouin; Mme Lucien Brissette, MM. Omer Lavigne, Eusèbes Gouin et son épouse ; Mme Amédée Luneau, de Saint-Norbert; M. René Gouin, de Trois-Rivières ; M. Alphonse Durand, de Victoriaville; Mlle Alice Becotte, Mme Donat Becotte, de Victoriaville; M. et Mme Edmond Roux, Mlle Aline Bellefeuille, de Victoriaville; M. Nestor René, de Saint-Norbert; M. et Mme Alphonse Normand, MM. Camille Métivier, Gustave Bellefeuille, M. Eugène Labbé, M. et Mme Achille Jolibois, de Saint-Norbert; MM. Arthur Laurent, Pierre Morin, Wilfrid Paris et Aurèle Letourneau, Mmes Edouard Létourneau et Zéphirin Turmel, M. Victor Levasseur, Mmes Henri Laroche, Lapointe, Alphonse Fouquette, Belhumeur, Sénevé Labbé et Mharles-D. Houle; M. Théode Roy et Mme Ernest Pepin, de Victoriaville.

Après le service le cortège s'est rendu à Saint-Norbert d'Arthabaska, où eut lieu un libera chanté par M. l'abbé Joyal, curé de la paroisse. Un grand nombre de parents et d'amis y assistèrent.

Des confrères de la première classe de l'académie ainsi que des compagnes de la première classe de l'école Saint-David assistaient aux funérailles.

La défunte laisse six enfants: Nelson, Rodolphe, Irma et Fernande, de cette ville; Mme Robert Vadeboncoeur (Diana); Mme Philippe Rouleau (Laurianne) ; deux petits-enfants, Monique et Claire; trois soeurs, Mme Willie L'Heureux, de Montréal; Mme Joseph Lacasse, de Laconia, N.H.; Mme Joséphine Gillman, de Lowell, Mass.; trois frères, MM. Stanislas, Napoléon et Cléophas Provencher, de Saint-Pierre-Baptiste.

A la famille éprouvée nous offrons nos sincères sympathies.

Traitez l'IMPURETÉ du SANG

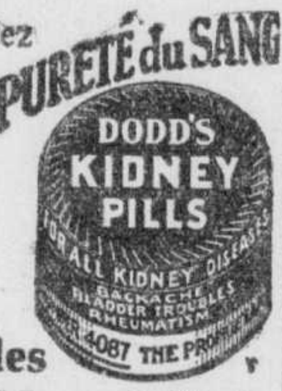

Pilules Dodd pour le Rein

L'ex-roi Alphonse ne veut pas de guerre

Madrid, 10. — Le journal "El Heraldo" disait hier que l'ancien roi Alphonse XIII avait rejeté une proposition de diverses personnalités militaires d'envahir l'Espagne, disant qu'il ne retournerait que si le peuple en exprimait le désir aux urnes.

Les milieux militaires mis en question n'ont pas été nommés, mais le journal conseille au gouvernement de ne pas donner de hauts commandements aux monarchistes.

ASTHME Rhumes de cerveau et des bronches

"Ma femme contracta l'asthme. Jour et nuit, depuis 15 ans, elle étouffait et haletait. La première boîte de RAZ-MAH la soulagea. Elle n'a pas eu d'attaques depuis des années." L. Mayer, Winnipeg, Man. Soulagement garanti pour la valeur de $1 ou argent remis. Point de drogues nuisibles. 50c et $1 partout.

Templetons Limited, 56, rue Colborne, Toronto

Cessez de suffoquer, d'étouffer, de siffler—prenez

RAZ-MAH

Les acides dans l'estomac sont cause de l'indigestion

Ils causent aussi l'acidité, les gaz et les brûlements. Comment y remédier.

Les autorités médicales assurent que près des neuf-dixièmes des cas de troubles d'estomac, tels que indigestion, acidité, brûlement, gaz, ballonnement, nausée, etc., sont dus à la présence, dans l'estomac, d'un excès d'acide hydrochlorique. La délicate membrane interne de l'estomac est irritée, la digestion est ralentie et les aliments surissent ce qui détermine ces symptômes désagréables que connaissent si bien tous ceux qui souffrent de l'estomac.

Les adjuvants digestifs ne sont d'aucune utilité dans ces cas, ils peuvent même être très nuisibles. Essayez d'abandonner tous ces adjuvants digestifs pour vous procurer, chez n'importe quel pharmacien, un peu de Magnésie Bisuratée; prenez-en, immédiatement après votre repas, une cuillerée à thé dans de l'eau. Ceci adoucira l'estomac, supprimera la formation de l'acidité en excès, empêchant ainsi l'aigreur, les gaz et les "points". La Magnésie Bisuratée (en poudre ou en pastilles — jamais liquide ou lactée) est inoffensive pour l'estomac, peu coûteuse à utiliser, est la préparation de la Magnésie la plus efficace pour soulager l'estomac. Elle est employée par des milliers de gens qui ont le plaisir de pouvoir manger sans avoir à craindre d'indigestion.

Voyez à ce qu'on vous donne le nouveau paquet, datant de mars 1932. Ce nouveau paquet vous donne trois fois la valeur et sa formule est grandement améliorée. Si votre pharmacien n'a pas le nouveau paquet, il vous le fera venir. Exigez-le.

BISURATED MAGNESIA

Nouveaux Mariés—

Faites le choix de votre mobilier Chesterfield à notre manufacture où vous êtes certains de trouver la dernière nouveauté — une marchandise fraiche, sortant des mains d'artisans experts et dont la qualité est garantie. Achetez au

PRIX DE LA FABRIQUE

VOUS ECONOMISEREZ LE PROFIT DU DETAILLANT et vous ferez un placement dont vous pourrez vous féliciter plus tard.

SPÉCIAL

Tel qu'illustré ci-haut, nous vous offrons

Ce Superbe Mobilier de 3 Morceaux

LA PLUS BELLE VALEUR JAMAIS OFFERTE A MONTREAL

Superbe couverture en repp anglais, avec coussins Marshall reversibles recouverts de riche velours jacquard coupé. Décoré avec jolie corde de fantaisie tel qu'illustré. Choix de superbes dessins dans les nuances les plus en vogue. Voyez la richesse du modèle à devants arqués, les pattes, faces de bras et ornements en simili noyer sculpté à la main.

Voilà un mobilier qui se vendrait au détail $135

NOTRE PRIX DE LA FABRIQUE A VOUS

$69

CONDITIONS FACILES SI DESIRE

NOTRE GARANTIE
Tous nos mobiliers de Vivoir sont faits de matériaux de la plus haute qualité par des artisans experts, dans notre propre fabrique et portent notre garantie.
J.-Geo. LANGELIER, Directeur-gérant.

ENTREPOSAGE GRATIS
Les meubles achetés maintenant seront gardés en entrepôt et assurés gratuitement, pour livraison future si désirée.

Aux écoutes —CKAC, lundi soir à 9 heures, pour le programme "Living-Room"

LIVING ROOM FURNITURE MANUFACTURERS LIMITED
2566 Ste Catherine E. near près Frontenac — CHerrier 3119

Nous sommes aussi vendeurs autorisés des fameux radios DE FOREST CROSLEY et SPARTON et des réfrigérateurs électriques NORGE, UNIVERSAL COOLER et SPARTON

OUVERT TARD les VENDREDIS et SAMEDIS SOIR

FEUILLETON DE LA "PRESSE"

LE MARI DE MISS PARKER

PAR E. THIRION

REPRODUCTION DE LA PRESSE-ASSOCIÉE —

18 (Suite) 10 juin 1932.

Pendant ce temps les deux jeunes femmes étonnaient les populations de leurs exercices américains. A Athènes on louait de petits chevaux du pays, pour aller visiter les ruines classiques; on s'ennuyait au Parthénon ou à Delphes, au grand chagrin de Paul qui n'avait pas même le temps de se livrer à ses admirations professionnelles; à Constantinople, parvenus à se procurer des bicyclettes, on courait des rues populeuses au risque de renverser les graves Musulmans, qui marchaient lentement et sans se déranger; à Jaffa, on organisait une caravane pour aller visiter Jérusalem; à Alexandrie, on s'embarquait en caïque, remontant le Nil jusqu'au Caire, vingt fois engravés dans les sables et cherchant vainement les crocodiles, qui s'obstinaient à ne pas se montrer à portée des carabines. Et toujours les deux Américains s'acharnaient à la poursuite de quelque chose de nouveau ou d'inconnu.

Mais Master Betterpig, de son côté, avait sa turlutaine. Il fallut, faute d'y avoir pensé à temps, recommencer le tour de la Méditerranée, pour collectionner les produits orientaux qu'il s'était promis d'exhiber aux yeux étonnés de ses compatriotes. Paul avait d'abord cru qu'il s'agissait de raretés artistiques ou archéologiques, et avait offert à son compagnon de voyage de le conseiller dans ses choix.

Mais Master Betterpig ne tarda pas à le détromper; il s'agissait exclusivement de produits comestibles, pour le choix desquels il se croyait pourvu de toute la compétence nécessaire. On relâcha donc à Smyrne pour y prendre quelques caisses de raisins; on remonta jusqu'à Zara pour y acheter quelques flasques de marasquin, et redescendit à Syracuse pour embarquer deux ou trois tonneaux des meilleurs vins de Sicile.

On fit séjour à Naples où on se procura plusieurs quintaux de macaroni; et on en profita pour visiter le Vésuve et Pompéi, tandis que le capitaine à qui Master Betterpig avait confié la direction de son bateau, le faisait radouber et approvisionner de charbon pour le retour en Amérique.

Mises en goût par le beau temps qui les avait jusqu'alors presque toujours favorisées, les deux jeunes dames auraient voulu passer l'isthme de Suez et descendre la mer Rouge, pour aller visiter la Chine et le Japon. Master Betterpig se montra inflexible.

Un télégramme de son père l'avait rejoint à Naples, lui annonçant une baisse considérable sur le porc salé et la nécessité de son prompt retour à Chicago. Bella se consola en décidant de les accompagner jusqu'à Cadix où Paul et elle prendraient le chemin de fer pour rentrer à Paris.

Ils y arrivèrent vers la fin de février après une lune de miel de quatre mois, envisageant presque avec plaisir, Paul l'idée de revoir sa famille, et Bella l'occasion de changer de divertissement.

Deux bonnes nouvelles les y accueillirent, bonnes pour lui surtout, car Bella n'avait pas encore envisagé assez sérieusement les affaires de coeur. Le comte de Lesparcette s'était disait-on, marié en province, ce qui le débarrassait d'un rival; Adèle de son côté venait d'en faire autant, ce qui le débarrassait de quelque chose qui ressemblait presque à un remords.

VIII

EPIDEMIE DE MARIAGES

Dans le train qui l'emmenait à la résidence de Mme Bertrand, le comte de Lesparcette avait fait son examen de conscience.

Sans consentir à reconnaitre qu'il eut été maladroit dans la poursuite des millions d'Arabella Parker, il était bien obligé de s'avouer à lui-même qu'il avait probablement manqué d'énergie et d'audace; il s'imaginait avoir trop tenu compte du caractère fastantique de l'Américaine et avoir manqué son affaire par un excès de prudence.

Ces réflexions l'amenaient à craindre qu'il ne fût déjà trop vieux pour ces sortes d'entreprises. D'ailleurs il ne se dissimulait pas que le moindre renseignement, pris sur son compte auprès de quelqu'un de ses nombreux créanciers, aurait probablement fait avorter son mariage; il avait fallu l'infatuation du millionnaire d'outre-mer pour son titre de comte, pour rendre le succès possible, et il désespérait de rencontrer de sitôt une occasion pareille.

D'autre part, la vie à Paris lui devenait de plus en plus difficile; le jeu n'était pas une ressource sûre, même en supposant qu'il pût toujours, sans éveiller les soupçons, s'en retirer en plein gain.

Il y avait longtemps que ni son mobilier ni même son cheval ne lui appartenaient plus. Les dépenses auxquelles la poursuite du mariage américain, l'avaient obligé, avaient complètement épuisé son crédit.

Ses dettes criardes, les seules qu'il lui fût permis de faire, atteignaient le chiffre de plus de quinze mille francs, et ses créanciers étaient montés à un degré d'exigence qui menaçait d'amener, à bref délai, son exécution. L'heure attendue par la persévérante Palmyre était sonnée, et cette union, qu'il s'était si longtemps promis d'éviter, lui apparaissait aujourd'hui comme indispensable.

Dès le premier abord, à son attitude lasse et à sa mine mélancolique, Mme Bertrand comprit que sa cause était gagnée. Mais le sang italien de sa mère n'avait pu altérer, chez Lesparcette, la finesse et l'âpreté picardes que son père lui avait transmises, ainsi qu'un fier guerrier qui a la conscience d'avoir noblement défendu la place dont le sort lui a été confié, il ne consentit à capituler qu'avec d'honorables conditions.

D'abord, il tenait à ce que toutes ses dettes fussent payées, afin de se ménager un retour possible à Paris, si les circonstances le lui permettaient. En second lieu, il exigea la communauté absolue des biens entre les deux époux. Enfin, réfléchissant que, selon toutes les probabilités (Palmyre ayant toujours été discrète à cet égard) c'était lui qui était le plus jeune, le contrat de mariage devait stipuler la reversibilité de toute la fortune au dernier vivant.

Fatigué et dégoûté aussi de la vie de bohème dont il allait sortir, il avait résolu de chercher, à l'aide de cette fortune si chèrement payée, des compensations sérieuses, de devenir un homme important considéré et même célèbre; ce qui vu son intelligence très ordinaire et son instruction peu développée, ne pouvait se faire qu'en se lançant dans la politique.

Il est vrai qu'une fois entré en possession de la fortune de Mme Bertrand il constata qu'il se l'était un peu exagérée: tout bien compté, elle n'allait pas au delà de dix-sept à dix-huit mille francs de revenu.

Pourtant cela pouvait suffire, n'ayant pas de charges, en vivant honorablement mais simplement à la campagne, et en ne cherchant pas d'autre terrain, pour y implanter ses nouvelles ambitions, que celui où la fortune l'avait fait échouer.

Parvenu au Conseil général d'abord, puis de là au Parlement; pour y arriver à se faire dans son canton une clientèle en rendant des services peu coûteux; l'entretenir en donnant non des fêtes luxueuses, mais d'aimables réceptions et des repas où la chère serait plus abondante que recherchée.

Par malheur, toujours féru de sa noblesse, il croyait se devoir à lui-même, à son nom, à sa lignée, de défendre la cause conservatrice; un Lesparcette de Grisolles ne pouvait, sous peine de déchéance, être d'un autre parti que du parti royaliste. Or, le paysan, sans donner dans la démocratie, a hérité d'une longue suite d'aïeux, la crainte de ceux qui l'ont opprimé pendant des siècles : les nobles.

Il ne tarda pas à comprendre qu'il lui faudrait du temps avant de se faire accepter par les électeurs d'un canton rural. En attendant, il fréquentait quelques châteaux du voisinage presque tous habités par des nobles pas beaucoup plus anciens que lui, et dont la société n'était pas des plus gaies.

De son côté, quand Paul et Bella arrivèrent de leur voyage de noces, Adèle venait de se marier aussi. Elle était partie à Treignac pour assister au mariage de son frère. Aussitôt son arrivée, elle fut promue aux fonction de demoiselle d'honneur, malgré sa résistance, n'ayant pas voulu avouer son désappointement et y chercher une excuse.

Dans les noces de campagne, une grande familialité s'établit d'ordinaire entre les demoiselles et les garçons d'honneur, l'usage les y autorise, et souvent même les grands-parents les choisissent et les accouplent dans des vues matrimoniales. Peut-être était-ce dans ce but qu'on lui avait adjoint comme garçon d'honneur, le propre fils du parrain et prédécesseur de son frère.

C'était un homme encore jeune, sous-officier rengagé, sortant du service et en plus de sa retraite, quelque petit emploi civil. Adrien Belhomme — c'était son nom — avait au moins conservé les apparences de la jeunesse grâce à sa bonne santé et à une sobriété qui ne s'était jamais démentie.

Presque petit malgré son nom un peu boulot, orné d'une abondante chevelure noire qui frisait naturellement, et d'une épaisse moustache qui jurait passablement avec une figure pleine et colorée et des yeux limpide, au regard souriant, qui n'auraient pas déparé la tête d'un honnête garçon de dix-huit ans, beaucoup des jeunes filles du pays le trouvaient fort à leur gré; et il ne lui eût pas été difficile de découvrir, parmi elles, la femme inconnue à laquelle il avait obstinément réservé, pendant ses quinze ans de service militaire son coeur à peu près intact.

Mais, en sa qualité de petit homme, dès qu'il se trouva en présence d'Adèle, il s'éprit subitement de cette grande et forte blonde, de par la loi des contrastes, et précisément parce qu'elle n'avait rien de semblable à lui-même.

Quand, après quelques jours de fréquentation, il fut à même de l'apprécier plus complètement, quand il eut constaté son instruction, supérieure à celle des filles de Treignac, quand il eut remarqué que son long séjour à Paris l'avait douée d'un certain goût pour la toilette et d'une réserve de manières que l'on ne connait pas au même degré en province, quand, enfin, il eut fait l'épreuve de ses talents de ménagère et dégusté quelques friandises de sa façon, il se déclara solennellement à lui-même qu'il n'aurait jamais d'autre femme que celle-là.

Les débuts de sa passion ne furent pas encourageants. Adèle avait encore le coeur et l'esprit trop pleins de l'ingrat qui l'avait méprisée, pour admettre même la possibilité de son mariage avec un autre, et d'une infidélité faite à son unique amour.

Son frère eut beau lui vanter les avantages de cette union, lui rappeler qu'Adrien hériterait de ses parents une trentaine de mille francs qu'il avait mis de côté toutes ses primes de rengagement ce qui prouvait en sa faveur, et qu'enfin, en outre de sa retraite, il était sûr d'obtenir prochainement un emploi, Adèle fut inflexible. Bientôt même, lasse de sa persécution dont elle était poursuivie, elle déclara que rien ne la retenant plus à Treignac, elle se décidait à retourner à Paris.

Sur quoi Adrien, entêté dans sa passion, écrivit à son ancien colonel, pour lui demander de lui faire obtenir un emploi dans la capitale. Et, en effet, deux mois après, sanglé dans une redingote noire ornée du ruban de la médaille militaire, coiffé d'un chapeau haut de forme et les mains recouvertes de gants en peau de daim, il se rendit à la maison de Saint-Mandé, se fit reconnaître d'Adèle et présenter à Monsieur et Madame Monestier, et commença ainsi une série de visites, régulièrement renouvelées deux fois par semaine, à chacune desquelles il apportait, pour la dame de ses pensées, un modeste bouquet de fleurs de la saison.

Bientôt il se familiarisa avec les deux vieux qui l'avaient tout d'abord très bien accueilli, en sa qualité de pays. Ils ne tardèrent pas à l'inviter à dîner chaque dimanche, après quoi, le père Monestier et lui faisaient un cent de piquet, en fumant une pipe et sirotant une goutte d'eau-de-vie de marc.

Mais, malgré leur complicité, malgré leur désir de voir Adèle mariée, ce qui, à leur avis, devait être le meilleur moyen de la guérir de sa mélancolie, et surtout mariée avec ce bon garçon-là qui paraissait fait pour la rendre heureuse, ses affaires n'avançaient pas d'un pas.

Adèle était polie avec lui, mais rien de plus; elle acceptait ses bouquets, mais elle ne semblait pas être soucieuse de les conserver, car il ne les retrouvait jamais à la visite suivante; elle écoutait ses déclarations sans l'interrompre, mais elle n'y répondait pas un mot.

Car Adrien savait, de temps à autre, en arrivant avant l'heure fixée, se ménager un tête-à-tête, et il en profitait pour lui renouveler, sous des formes diverses, son éternelle profession de foi. Elle pouvait le repousser, le dédaigner, mais elle ne le ferait jamais changer de sentiment: son sort était fixé.

Si Mlle Adèle ne l'acceptait pas, il ne se marierait avec aucune autre; si, par bonheur, elle se décidait en sa faveur, elle ne s'en repentirait jamais, attendu qu'il était, de longue main, façonné à la discipline militaire, et que sa femme serait, à son gré, son lieutenant, son capitaine, et même son commandant. En foi de quoi, il terminait invariablement son discours en se mettant à la disposition du soldat sans armes et esquissant le salut militaire.

(A SUIVRE)

L'Ecole des Beaux-Arts prouve après 10 années non seulement son utilité mais sa nécessité

Discours de l'honorable Athanase David, de MM. C. Maillard, V. Doré, E. Montpetit et W. Bovey à la collation des diplômes d'architectes et de professeurs.

Développer un art canadien

L'honorable Athanase David, secrétaire provincial, présidait hier soir, à l'Ecole des Beaux-Arts, la collation des diplômes des architectes et des professeurs de dessin sortis des promotions des huit dernières années. MM. Charles Maillard, directeur des Beaux-Arts, dans la province de Québec et directeur de l'Ecole des Beaux-Arts à Montréal, Victor Doré, directeur général de la Commission des écoles catholiques de Montréal, Edouard Montpetit, secrétaire général et directeur des relations extérieures de l'université de Montréal, le colonel Wilfrid Bovey, directeur des relations extérieures de l'université McGill, assistaient à cette cérémonie et adressèrent la parole aux diplômés, de même que l'hon. M. David, qui remit à chacun son parchemin.

L'hon. M. David

Dans son allocution le secrétaire provincial déclara que l'Ecole des Beaux-Arts, prouvait, après dix ans d'existence, non seulement son utilité, mais sa nécessité.

"Le but de cette école, dit-il, n'est pas de former des artistes, mais des hommes de goût. Quand on songe que ses professeurs donnent le culte de la beauté à près de 4,000 élèves, on peut se dire que quand ce ne serait que de réussir à faire décrocher des murs les chromos qui y jaunissent depuis des années, l'on aurait à se féliciter d'avoir fondé une école des Beaux-Arts.

"Si nos échevins, ajouta-t-il, voyaient, regardaient, observaient, ils banniraient tout de suite les escaliers extérieurs. Quand il s'agit de la beauté d'une ville, il ne faut pas que l'on se plie aux caprices d'un petit entrepreneur anxieux de faire le plus de sous possible. J'espère qu'un jour aucune construction ne se fera à Montréal avant qu'au préalable les plans de l'hôtel de ville aient été présentés à des architectes. Et cette remarque s'applique à tous les monuments".

M. Maillard

M. Maillard rappela qu'autrefois les cours d'architecture étaient de quatre ans; aujourd'hui, ils sont de six et comportent une préparatoire, ce qui rend la sélection moins difficile. Mais il y a quelques années, l'honorable M. David a voulu que les cours d'architecture fussent gratuits. De sorte que la sélection est maintenant très commode: on n'est plus obligé d'admettre ceux qui paient et les élèves sont choisis pour leur talent et non pas pour leur fortune.

L'Ecole exige de ses aspirants non seulement les aptitudes nécessaires, mais aussi des qualités de travail. Les cours d'atelier ne sont pas libres comme en Europe. Ils sont obligatoires et les étudiants suivent un système. M. Maillard recommande aux diplômés de ne pas se croire architectes après avoir passé six ans dans une école. "Travaillez, dit-il, n'entreprenez pas tout de suite. Travaillez comme ouvriers s'il le faut. Voyez comment un conduit un chantier et si vous ne le pouvez pas, revenez vous perfectionner à l'école.

C'est sur vous que repose la cité future, la physionomie des villes de votre pays."

Autres discours

Après avoir fait l'éloge de l'Ecole des Beaux-Arts, M. Edouard Montpetit prononça les paroles suivantes:

"J'envie la carrière de M. David dans ses beaux résultats, son rôle dans le domaine de l'art. Le grand mérite de M. David, c'est d'avoir confiance. Il a lutté pour obtenir ce que nous fêtons aujourd'hui: l'Ecole des Beaux-Arts. Il a réalisé ceci aussi bien qu'il a réalisé le reste dans le domaine social. Ce qui s'est fait contre les maladies contagieuses dans notre province est dû à son ministère, comme est dû à son ministère notre retour au culte du beau."

M. Victor Doré exprima le voeu que l'enseignement du dessin dans les écoles s'étende aux classes inférieures et jusqu'à l'Ecole normale, afin que tous les instituteurs soient en mesure d'apprendre à leurs élèves au moins les notions élémentaires du dessin.

Le colonel Wilfrid Bovey a présenté un plaidoyer en faveur d'un art, d'un style vraiment canadien, particulièrement dans la construction de nos demeures.

Voici la liste des noms de ceux qui ont reçu leur diplôme hier soir:

Diplômes d'architectes: membres de l'Association des Architectes; promotion de mai 1925: Jean-Baptiste Soucy, Maurice Payette, Sylvio Brassard, Albert Gauthier.

Promotion de mai 1926: Alphonse Pesant, Blaise Marchand, Léopold Corbeil.

Promotion de mai 1927: Léopold Fontaine.

Promotion de mai 1928: Jean Savard.

Promotion de mai 1929: Eugène Perron, Félix Racicot, Jean-Marie Lafleur, Berchmans Tanguay.

Promotion de mai 1930: Gaston Gagnier, Georges Blache.

Promotion de mai 1931: Patsy Colangelo, Claude Côté.

Ne se sont pas encore présentés à l'Association des Architectes: William-Georges deBelle, Lucien Lemieux, Jean Crevier, Floribert Cormier, Emile Daoust, Gérald Léger, Gérard Derôme, Henri Mercier, Georges Charland, André Senécal et Armand Dutrisac.

Diplômes de professeurs de dessin: promotion de mai 1928: Sylvia Daoust, Léopold Dufresne, Emile Gauthier, Frank Iacurto, Anne-Marie Gendron, Paul-Emile Borduas, Paul Leroux.

Promotion de mai 1929: Irène Senécal, Simone Denechaux, Raoul Viens, Jacques Baril, Carl-John Hayshaw, soeur Sainte-Euphémie, C.N.D., soeur Sainte-Marie Léonidas, C.N.D., soeur Sainte-Marie-Clémence, C.N.D., soeur Marie-Louis-Arthur, Ste-A., soeur Sainte-Agathe de la Croix, Ste-C.

Promotion de mai 1930: Raymond Pellus, Fleurimont Constantineau, Rémi Arbour.

Promotion de mai 1931: Henri Bélisle, Armand Filion, soeur Sainte-Geneviève de Nanterre, C.N.D., soeur Sainte-Angèle de Brescia.

Promotion de mai 1932: Louis Parent, Jean Brossard, Blandine Boudrias, Irène Agetees.

Diplôme de professeur de modelage: promotion de mai 1932: Alice Nolin.

Le col. W. McGregor arrive à Montréal

Le Canada met toute sa confiance en la prochaine conférence économique d'Ottawa, selon M. W.-L. McGregor, président de la Canadian Chamber of Commerce, qui vient de terminer, à Montréal, une tournée de villes canadiennes et américaines, de l'Atlantique au Pacifique.

Aux Etats-Unis, M. McGregor n'a vu que San Francisco et Los Angeles, sur la côte du Pacifique. A San Francisco, il a prononcé un vibrant discours en faveur du Canada devant les membres de la Chambre de commerce américaine, puis il est allé parler devant le Board of Trade de Los Angeles.

De Halifax à Vancouver, le président de la Canadian Chamber of Commerce a rencontré les dirigeants d'une quarantaine de Boards of Trade et de Chambres de commerce. L'impression qui lui reste de sa tournée est que partout au Canada on manifeste beaucoup de confiance envers la conférence impériale qui doit avoir lieu le mois prochain à Ottawa.

Réceptacles-annonces

La ville aura le droit de permettre à un groupe de commerçants de disposer à l'encoignure des rues des réceptacles pour les vidanges, portant des annonces, si le Conseil accepte un amendement au règlement actuel.

Piano Automatique

OCCASION

Willis, parfaitement réparé, dessin moderne, joue les rouleaux de musique réguliers de 88 notes et est pourvu des derniers appareils d'expression.

$175

Facilités de paiement
$8 comptant et $5 par mois.

LINDSAYS
C.W. LINDSAY & CO LIMITED

1112
rue Ste-Catherine Ouest
(à l'ouest de Peel)
MArquette 7701.

Le nouveau Stinson arrive à S.-Hubert

Le premier tri-moteur Stinson à 8 passagers à visiter Montréal est arrivé, hier après-midi, à Saint-Hubert, quelques minutes après 1 heure. Cet avion, mû par trois moteurs Lycoming de 215 CV, assurera la liaison entre Montréal-New York via Albany. John Dexter, chef-pilote de la Colonial Airways, était au contrôle. Quatre passagers ont fait ce voyage d'inauguration. L'avion transportait également une forte quantité de matière aéro-postale.

A partir d'aujourd'hui, le Stinson fera un voyage complet dans les deux sens. Cet avion remplace un avion "Pilgrim", qui assurait dans le passé la liaison.

L'hôtel Mont-Royal portera maintenant un nouveau nom, du moins pour les voyageurs arrivant par voie des airs. Il sera désigné maintenant sous le nom de "L'aéroport Mont-Royal". Cette décision a été prise par le directeur gérant, M. Vernon-G. Cardy, qui suit l'exemple du Commodore Hotel qui est maintenant connu sous le nom de "L'Aéroport Commodore Hotel".

La Canadian Colonial Airways a ses bureaux au Mont-Royal et les passagers à destination de S.-Hubert quittent généralement l'hôtel pour l'aérodrome, d'où le nouveau titre de l'établissement.

M. Jean Fauteux et la question du patronage

Me Jean Fauteux, candidat conservateur à l'élection fédérale complémentaire de Maisonneuve, a tenu hier soir une assemblée à son comité de langue anglaise, rue Sainte-Catherine est. Il a parlé surtout de la question de patronage en ce qui concerne le développement du port de Montréal que l'on projette, disant que si le candidat libéral est élu, l'hon. M. Bennett devra en conclure que Maisonneuve n'a pas besoin de son assistance. M. Fauteux a réitéré que s'il brigue les suffrages, c'est qu'il considère que son parti a un chef d'une valeur incontestable dans la personne du présent premier ministre. Il a accusé les libéraux, à Ottawa, de se retrancher derrière des questions constitutionnelles alors que le peuple souffre de la faim. Parlant des recommandations de sir Alexandre Gibb concernant le développement à apporter au port de Montréal, l'orateur a terminé en disant que les électeurs de Maisonneuve seraient bien avisés de voter pour le candidat du gouvernement, ne serait-ce que dans un but d'intérêt matériel.

Ont aussi adressé la parole: MM. R.-L. Calder, avocat, ancien libéral et qui reproche à ses associés d'hier de ne faire que de l'obstruction systématique sans jamais formuler de suggestions d'ordre pratique; Frank Curran, avocat; J.-J. Penvenne, avocat; T.-C. Coffin, avocat, et autres.

Un certiorari annulé par l'hon. juge Boyer

Le porc vendu par les cultivateurs sur les marchés de la ville de Montréal doit provenir d'animaux nés et élevés sur la ferme du vendeur, a déclaré hier l'hon juge Boyer, de la Cour de pratique, en renvoyant un bref de certiorari pris par M. Naphtalie Turcot, cultivateur de Saint-Eustache. Ce dernier contestait la juridiction du recorder Semple qui l'avait condamné à $25 d'amende pour avoir vendu du porc provenant d'autres fermes que la sienne.

Dans l'esprit du savant juge, il n'y eut point de doute sur la juridiction de la Cour du recorder. En effet, il s'agissait d'interpréter la section 49 du règlement 296 de la ville de Montréal, qui défend aux cultivateurs de vendre sur les marchés d'autre viande que celle provenant d'animaux "élevés, engraissés et abattus" sur leurs propres fermes. De plus, ce règlement a été passé, dans l'opinion du juge, pour encourager l'élevage des animaux et le mot "élevés" doit être interprété comme signifiant des animaux nés sur la ferme, afin d'exclure des marchés les intermédiaires qui ne font qu'acheter et revendre les animaux des cultivateurs.

L'intimé Turcot, qui possédait un camion, transportait la viande de ses voisins au marché et la vendait pour eux. La Cour déclara que c'était aller à l'encontre du règlement et rejeta le bref de certiorari, maintenant le jugement du recorder Semple.

Les municipalités et les taxis-autos

Halifax, 10. — Un avertissement à certaines municipalités qui se montrent par trop généreuses en accordant des permis aux compagnies de taxi-autos, a été donné hier par les délégués au 28e congrès annuel de l'association canadienne des chemins de fer électriques, qui se tient ici.

"C'est injuste envers les grandes compagnies de transport qui, bien qu'elles aient reçu certains privilèges, ont, par contre, placé un capital important et nécessaire au transport d'environ 80 pour cent de la population. Les municipalités sont payées, pour ce qu'elles ont pu faire, par des impôts, des droits, des loyers ou des parts de bénéfices", déclara entre autres M. K.-B. Thornton, gérant général de la compagnie des tramways de Montréal, et président de l'association.

Accorder trop facilement des permis aux compagnies de taxi-autos, ajouta M. Thornton, est une erreur des grandes villes au point de vue de la circulation, car l'on tend ainsi à congestionner les principales artères et à diminuer de beaucoup la rapidité du transport dans les rues.

Les délégations qui se rendront à l'archevêché de la vieille capitale

(Du correspondant de la PRESSE)

Québec, 10. — S. Exc. Mgr Villeneuve vient de faire tenir à son clergé les instructions suivantes:

"Il arrive fréquemment que des délégations, venant même de paroisses les plus éloignées, se présentent à l'archevêché pour exposer à l'ordinaire du diocèse des suggestions ou des réclamations de diverse nature. Nous croyons devoir faire connaître aux diocésains que ces délégations, ordinairement coûteuses pour la paroisse ou les individus, ne paraissent, sauf exception, ni nécessaires ni opportunes.

"Désormais, les délégations et suppliques, pour être prises en considération, devront être recommandées par le curé. Dans le cas ou celui-ci ne pourrait ou ne voudrait le faire, ceux qui ont des communications à présenter à l'archevêque doivent les adresser sans bruit et en toute discrétion. L'autorité prendra ensuite les moyens quelle jugera bons de s'enquérir sur les faits allégués.

Pèlerinage historique aux forges historiques

Comme l'année 1932 marque le deuxième centenaire de l'ouverture des forges Saint-Maurice, M. Gérard Malchelosse, si familier avec l'histoire de ces usines, dont son maître et protecteur Benjamin Sulte avait écrit l'histoire dans un fort volume que son compilateur a publié, M. Aegidius Fauteux, président de la Société historique de Montréal, M. Victor Morin, M. E.-Z. Massicotte, archiviste avantageusement connu, M. Maréchal Nantel, délégué de la province de Québec à la Commission des sites et des monuments historiques du Canada, et autres, iront dimanche, accompagnés de quelques membres de la Société d'histoire régionale des Trois-Rivières, se remémorer sur les lieux des vieilles forges.

Cette excursion promet d'être très instructive et intéressante pour tous ceux qui y prendront part.

Nouvelle association d'hommes d'affaires

Une nouvelle association d'hommes d'affaires vient de se fonder dans le quartier de la ville compris entre la rue Mont-Royal, le boulevard Saint-Laurent et les limites de la ville d'Outremont. Environ 300 hommes d'affaires ont assisté mercredi soir dernier, à la salle Rialto, à une première assemblée.

Voici les noms de ceux qui ont été élus officiers de la nouvelle association. Président: M. B.-M. Garfield, gérant du théâtre Rialto; 1er vice-président, M. H.-K. Gibson, gérant de la banque de Montréal, succursale Park et Bernard; 2e vice-président, M. Eugène Maynard, gérant du théâtre Outremont; 3e vice-président, M. Paul Gagnon, président de la Commission scolaire d'Outremont; secrétaire financier, M. H. Burke; secrétaire correspondant, M. H.-R. Stackhouse; trésorier, M. H. Baum; directeurs, MM. W. Robinson, J.-A. Légaré, H.-M. Lack, E. Sayer, P. Gervais.

La distribution des prix aux Italiens de Lachine

(Du correspondant de la PRESSE)

Lachine, 10. — La distribution des prix aux élèves qui fréquentent l'école italienne, régie par une commission scolaire indépendante, a eu lieu, hier soir, à la salle de l'Union S.-Joseph, sous la présidence d'honneur du consul d'Italie à Montréal, M Massimo Zannatti, ayant à ses côtés MM. S. Sebastiani, le vicaire M. Jodoin, Jos. Cardi, le Frère Théophilus, directeur de l'académie Piché, le Frère Louis, Sylvio Nerizzano, Bianco-B. Sesia, R. Bélair, président de la commission scolaire italienne; M. Vetere directeur de l'école; G. Spinelli, M. Gargano et André Iannuzzi.

M. Jos. Cardi souhaita la bienvenue au consul, aux officiers, aux membres du clergé et parents des 72 élèves, garçons et filles.

Des adresses ont été présentées au consul, par les élèves. Il y eut chant et musique.

M l'abbé M. Jodoin souhaita la bienvenue au consul d'Italie, au nom de la paroisse des Saints-Anges, et engagea les Italiens de notre ville à garder leur foi, à parler leur langue et à continuer l'oeuvre de leurs ancêtres.

Le consul d'Italie félicita les élèves de leurs succès; le directeur de l'école, M C. Vetere, pour le dévouement qu'il apporte à la cause de l'éducation. Il félicita aussi les Italiens de notre ville d'avoir ouvert des cours spéciaux, et remercia le directeur de l'académie Piché d'avoir contribué à obtenir une école italienne indépendante.

M. S. Sebastiani demanda à ses compatriotes de rester fidèles à la couronne d'Italie. Le Frère Théophilus dit la satisfaction qu'il éprouve en voyant les Italiens à la tête d'une commission scolaire, et leur souhaita le meilleur succès possible.

On procéda alors à la distribution des prix. Une séance récréative termina la soirée.

LA NAVIGATION

L'ingénieur est blâmable de son zèle immodéré

L'ingénieur du S. S. Canadian ne devait pas quitter son poste en entrant dans le canal Welland.

L'ERREUR COMMISE

Un trop grand zèle, d'ailleurs inutile de la part de l'ingénieur James Kirk, a été une des causes de l'accident qui survint au S.S. Canadian, le 18 mai dernier, alors que ce navire vint frapper et briser le grillage de câbles d'acier qui protège les portes basses de l'écluse numéro 1 du canal Welland. Le navire entrait dans cette écluse à petite vitesse et subitement le capitaine ordonna pleine vitesse arrière. Mais le levier dans la chambre des opérateurs fut fixé à pleine vitesse avant, de là l'accident.

Or, au cours de l'enquête devant le commissaire maritime, le capitaine L.-A. Demers, on a découvert que l'ingénieur avait quitté son poste pour aller, du pont, examiner la manoeuvre, voulant vérifier de visu la position du navire. Il laissa au second le soin des opérations pour ce temps-là. Ce dernier commit l'erreur.

Le capitaine Demers a déclaré que Kirk n'avait rien à faire et à voir sur le pont. Certes, dit-il, M. Kirk a voulu bien faire mais dans les circonstances son geste inutile, en dehors de ses attributions et devoir, est blâmable.

Une sévère réprimande sera la condamnation imposée en l'occurrence. Quant à Mike Skinnyk, qui commit l'erreur, il a avoué son erreur et la cour croit qu'il serait injuste de le condamner.

A bord du "Paris"

Le paquebot "Paris" a quitté New-York pour Plymouth et le Havre ayant à son bord entre autres passagers Henry-L. Stevens, commandant de la Légion américaine et Mme Stevens. M. Stevens fait le voyage d'Europe dans le but d'inviter l'association des vétérans français de la Grande Guerre à tenir leur congrès annuel aux Etats-Unis au mois d'août prochain. Il présentera aussi, au gouvernement français, une grande peinture représentant les funérailles du maréchal Foch et il invitera le Prince de Galles au congrès de la Légion américaine qui aura lieu à Portland, Orégon au mois de septembre prochain. Il se rendra également dans tous les cimetières américains situés dans les champs de bataille européens et visitera le roi et la reine des Belges à Bruxelles.

Le congrès eucharistique de Dublin

Le premier navire à quitter Montréal pour le Congrès Eucharistique de Dublin aura été l'"Ascania" de la Cunard qui a appareillé ce matin.

Le "Doric" de la White Star et le "Duchess of Bedford" du Pacifique Canadien partant samedi, se dirigeront directement sur l'Irlande.

On estime à 3,000 le nombre des pèlerins qui s'embarqueront.

La grande affaire pour les compagnies de navigation, fut de faire au cours de cette semaine, des apprêts pour accommoder leurs clients religieux. Des autels ont été construits, des chapelles ont été aménagées.

Les retardataires pourront toujours s'embarquer sur l'"Empress of Britain" partant de Québec le 16 prochain, arrivant à Southampton le 21, c'est-à-dire une journée avant le début du Congrès.

Croisières d'été

Les courtes croisières d'été qu'organise, sur les lacs et sur le fleuve, la Canada Steamship Lines, paraissent fort en faveur cette année. Au surplus, on s'attend, en raison de la différence favorable du change, à beaucoup de voyageurs des Etats-Unis. A la Malbaie, le manoir Richelieu ouvre ses portes le 15 juin et l'hôtel Tadoussac le 1er juillet. Ces deux hôtels se trouvent sur l'itinéraire des bateaux qui se rendent au Saguenay; ils sont des points d'escales admirables.

La Canada Steamship Lines a organisé, cette année, des voyages de différents types, qui permettent au touriste un choix admirable. Il y a la croisière de sept jours sur les Grands Lacs, qui est une sorte de voyage transatlantique en miniature. Il y a le voyage d'un jour et demi de Toronto à Montréal par les Mille-Isles et les rapides des Cascades et de Lachine; il y a le service de nuit de Montréal à Québec, sans compter l'admirable voyage de trois jours au Saguenay, pour lequel on peut s'embarquer de Québec ou de Montréal. La même compagnie, enfin, assure chaque jour, pour l'après-midi ou le soir, des excursions de Toronto aux chutes Niagara.

La Clarke Steamship avec des unités plus capables de tenir la mer, se spécialise en croisières dans le golfe et sur le littoral de l'Atlantique.

La première en date sera faite sous les auspices de la chorale Saint-Pierre-Claver de Montréal, et partira de Montréal dans la soirée du 24 juin pour le Saguenay et le golfe à bord du "New Northland".

Le 28 suivant, sur le même navire, une autre croisière sera entreprise sous les auspices de l'Université de Montréal, avec l'itinéraire suivant: Québec, Saguenay, Sainte-Anne-des-Monts, Gaspé, Charlottetown, les îles de la Madeleine, Corner-Brook, (Terre-Neuve), Havre Saint-Pierre et les Sept-Iles, sur la côte nord, seconde escale à Québec et retour à Montréal. Ce voyage sera effectué en 10 jours, du 28 juin au 8 juillet.

MOUVEMENTS DES NAVIRES

Ausonia, Cunard, de Southampton, juin 4, à Montréal, dimanche; Duch. of York, C. P. R., de Liverpool, juin 3, à Montréal, dimanche; Letitia, Cunard, de Glasgow, juin 3, à Montréal, dimanche; Pennland, Red Star, de Southampton, juin 4, à Halifax, demain; Lady Nelson, C. N. S., de Demerara, mai 28, à Saint John, aujourd'hui; Lady Sommers, C. N. S., de Montréal, juin 2, à Jamaica, lundi; Lady Rodney, C. N. S., Jamaica, juin 2, à Montréal, lundi; Lady Drake C. N. S. de Halifax, mai 31, à Demerara, mercredi; Duch. of Atholl, C. P. R., de Montréal, juin 3, à Liverpool, demain; Athenia, Cunard, de Montréal, juin 3, à Glasgow, dimanche; Aurania, Cunard, de Montréal, juin 3, à Plymouth, dimanche.

Le terrain prêt pour le pageant

Le champ de Saint-Hubert est prêt pour le quatrième pageant aérien annuel du Canada. Les estrades et loges ont été érigées et des copies du plan d'ensemble imprimées pour l'information des intéressés. Les organisateurs du pageant ont basé leur plan sur celui élaboré il y a deux ans, lors de la visite du R-100. Ce plan a été trouvé le plus efficace.

Des mesures ont été prises pour que 4,000 à 5,000 automobiles puissent stationner sur le terrain. Les automobiles seront placés de telle façon que les conducteurs pourront pénétrer ou quitter le terrain sans encombre à n'importe quel moment.

On s'attend à ce que la circulation soit très intense au cours des trois jours du pageant — les 19, 20 et 21 août — et les organisateurs se sont assurés le concours du département de la circulation de la ville. Les autorités ont décidé de mettre à profit leur expérience du passé et ne croient n'avoir aucune difficulté à maintenir le flux de circulation.

Dans le passé, des milliers de visiteurs au pageant s'y rendirent par chemin de fer. Des arrangements ont également été conclus pour que ceux qui désirent se rendre à Saint-Hubert par train puissent le faire sans encombre.

Les billets des sièges réservés se vendent déjà très bien et pour donner au public l'opportunité de s'en procurer on commencera à en mettre en vente, à Montréal, dès mercredi.

Les plans pour l'ouverture sont également complétés et les organisateurs ont l'intention d'inviter des personnages éminents à cette cérémonie. Un personnage éminent a d'ailleurs promis d'inaugurer le pageant.

Des démarches sont également faites pour que des célébrités canadiennes du monde du cinéma soient présentes au cours de ces trois jours de pageant. On annoncera plus tard les noms de ces vedettes.

Le programme est presque complété et les visiteurs sont assurés de voir l'un des meilleurs meetings aériens du continent nord-américain, à Saint-Hubert. Les "as" les plus connus ont promis leur concours, ce qui n'est pas peu dire.

Anniversaires fêtés à Baie Missisquoi

(Spécial à la PRESSE)

Baie Missisquoi, 10. — Dernièrement, à la villa de M. et Mme Georges Champagne, des parents et amis se sont réunis pour fêter leur 15e anniversaire de mariage et le soixantième anniversaire de naissance de M. Henri Beaudoin. Mme Beaudoin et M. et Mme A. Sénécal étaient les organisateurs de cette manifestation.

Une gerbe de quinze roses fut présentée à Mme Champagne, et un joli cadeau fut offert à l'heureux couple. Des adresses furent lues par MM. William Plouffe et A. Sénécal. M. Beaudoin reçut également un cadeau souvenir. M. et Mme Champagne et M. Beaudoin remercièrent chaleureusement leurs amis.

Parmi les invités, on remarquait, outre ceux déjà nommés, MM. et Mmes H. Beaudoin, W. Plouffe, Steben, F. Beaudoin, Jos. Gauthier, MM. Marcel et Pierre Beaudoin, Mlle Cécile Beaudoin, MM. Roland et Jean-Paul Lamond, Mlle Eliane Leclerc, M. Jean Percheron et Mlle Jacqueline Champagne.

Incendie à Gould

(Du correspondant de la PRESSE.)

Gould, 10. — Un incendie a détruit la grange de M.Donald Gillies et quelques instruments aratoires qui s'y trouvaient. Un cheval a péri dans les flammes. Les pertes sont en partie couvertes par les assurances.

Voici la meilleure valeur en Laveuse Gyratoire . . .

Une nouvelle

LAVEUSE TYPE GYRATOIRE

EASY

Voyez-la avant d'acheter aucune laveuse!

La Nouvelle
Laveuse Type Gyratoire EASY
Modèle "A"

$114.50

CONDITIONS FACILES

AFIN de pleinement apprécier sa valeur remarquable il est essentiel que vous voyiez cette nouvelle Laveuse Gyratoire EASY améliorée ... que vous l'examiniez en détail. Notez particulièrement la plus grande capacité de sa cuve. Elle lave autant dans deux pleines cuvées que la plupart des laveuses en lavent dans trois.

Examinez le dispositif gyratoire en aluminium, construit de manière que son mouvement de va et vient agite le savonnage à travers les mailles du tissu, sans accrocher ni user le linge. Considérez, aussi, le puissant et silencieux mécanisme. Il fonctionne dans un bain d'huile cacheté, et vous assure une opération douce et sûre de longue durée.

Puis il y a l'embrayage Lowndes ... une exclusivité EASY ... qui enlève tout effort au moteur. Plus de fusées ni de moteur brûlés. Plus de réparations coûteuses. Si efficace, si sûr que nous donnons une garantie de 5 ans sur le moteur et l'embrayage.

Allez, aujourd'hui, chez votre marchand EASY. Il vous démontrera, avec plaisir, cette nouvelle Laveuse EASY Type Gyratoire, ou n'importe lequel des autres modèles EASY, de $98 à $198.

8 Points Saillants

Simplicité	Puissance
Rapidité	Sûreté
Capacité	Certitude
Efficacité	Longue durée

Laveuse Type Gyratoire EASY

Dessinée et Fabriquée au Canada par EASY WASHING MACHINE CO., LIMITED
2334-F

Laveuse Electrique EASY
$89.50, $98.50, $114.50,
$149, $198.
P. A. ÉMILE BRAULT
1209 MONT-ROYAL EST. CH. 3201
Vente, Service, Réparations
Et Plusieurs Bargains

Lessiveuse EASY en vente chez
JAS. A. OGILVY'S LIMITED
Quatrième étage
Conditions faciles de paiement

Les termes les plus faciles à Montréal
La Liberté 3735 Ouest, Notre - Dame
Descendez à St-Augustin. WILBANK 6115
Faites votre lavage GRATIS pendant une semaine complète d'ESSAI.

En vente au Sous-sol chez
THE T. EATON Co LIMITED
DE MONTREAL
Vendus d'après le plan de paiements différés.

Seul distributeur et vendeur de la Easy de Ville St-Pierre à Ste-Anne de Bellevue.
J. A. TESSIER
90 RUE NOTRE-DAME, LACHINE
Nous donnons à nos clients du district Ouest le meilleur service sur la Easy.

Lessiveuse EASY
En vente chez
Dupuis Frères
Conditions faciles de paiement
Démonstration au rez-de-chaussée et au troisième

En vente à tous les magasins et succursales de la
COMPAGNIE P.T. LEGARÉ LIMITEE
1200 rue AMHERST,
près Ste-Catherine
Tél. MA. 2206

6960 RUE ST-HUBERT
Coin Bélanger—Tél. DO. 1153
4281 STE-CATHERINE EST
Maisonneuve—Tél. CL. 2512
170 RUE STE-ANNE
Ste-Anne de Bellevue—Tél. 207
156 RUE VICTORIA
St-Lambert—Tél. 7

1682 RUE MONT-ROYAL
Près Papineau—Tél. AM. 7370
4150 RUE WELLINGTON
Verdun—Tél. YO. 5031
2157 RUE DESORMEAUX
Tétraultville—Tél. CL. 6392
140 RUE NOTRE-DAME
Lachine—Tél. 1699

3534 RUE NOTRE-DAME O.
St-Henri—Tél. FI. 6994
5667 RUE SHERBROOKE O.
N. D. G.—Tél. DE. 2296
5568 BLVD ST-LAURENT
Tél. CR. 2828
1474 RUE ONTARIO EST
Tél. AM. 0811

18e FÊTE annuelle des CHEFS de RAYONS chez DUPUIS

A.-J. Dugal
vice-président
directeur-gérant

Armand Dupuis
secrétaire-trésorier

J.-Emile Boucher
surintendant

Charles Marchand
directeur des achats

H.-L. Bernard
chef des ventes
directeur de la publicité

A.-R. Trudel
chef des annonces

Omer Turgeon
gérant
Comptoir Postal

Paul Bauset
surintendant
comptoir postal

Commençant LUNDI 13 JUIN

Cette année, plus que jamais, ce sera une véritable fête d'économie. En effet il faut remonter plusieurs années en arrière pour voir d'aussi bas prix.

Les conditions du marché sont exceptionnelles et nos acheteurs ont su en profiter jusqu'à l'extrême limite. Toutes les ressources dont dispose une grande organisation comme la nôtre ont été mobilisées afin d'assurer à notre clientèle les meilleures valeurs de la saison.

Pour un événement de ce genre les aubaines que nous offrons tous les jours ne suffisent pas. Il faut sortir de l'ordinaire, afin de surprendre même les personnes qui sont habituées à nos grandes ventes.

Chaque chef de rayon se fait un point d'orgueil d'attirer la foule dans son rayon. Depuis des semaines il voyage, visite les marchés les plus avantageux, reçoit des centaines de voyageurs, examine des échantillons, obtient des concessions de prix en raison des grandes quantités qu'il commande—et tout cela dans le but de faire bénéficier nos clients d'occasions extraordinaires.

Multipliez ce travail de préparation par le nombre de nos acheteurs dont vous voyez ici les photographies, et vous aurez une idée des démarches et des transactions qu'une vente de cette envergure nécessite.

Tous ces préparatifs sont maintenant terminés. Les marchandises sont reçues, déballées, étiquetées et empilées sur les comptoirs. Un certain nombre sont déjà étalées dans nos vitrines, d'autres seront mentionnées dans nos 5 pages d'annonces, dans la "Presse" samedi; cependant des centaines d'aubaines ne pourront trouver place dans nos vitrines ni dans nos annonces. A chaque comptoir vous trouverez d'agréables surprises.

SERVICE D'AUTOS DE LUXE GRATUIT LUNDI

De vastes autos pouvant contenir de 20 à 40 personnes, seront mis à la disposition de nos clients lundi. Il y aura des départs, à intervalles réguliers de St-Henri, Viauville, Villeray et Rosemont. Voyez l'horaire qui sera publié dans nos annonces demain.

Nous rembourserons les frais de passage en chemin de fer, aller et retour, à nos clients de la province, d'après notre cédule d'achats ordinaire. Cela vaut la peine de venir de loin pour assister à une vente semblable.

La compagnie des tramways apportera aussi une attention spéciale aux lignes qui conduisent chez Dupuis, et un personnel surnuméraire aidera les équipes régulières de nos vendeurs et vendeuses à vous servir promptement.

Nos magasins seront ouverts jusqu'à 6.30 hres, lundi pour vous servir

Soyez ici dès 9 heures lundi matin, afin d'avoir le premier choix.

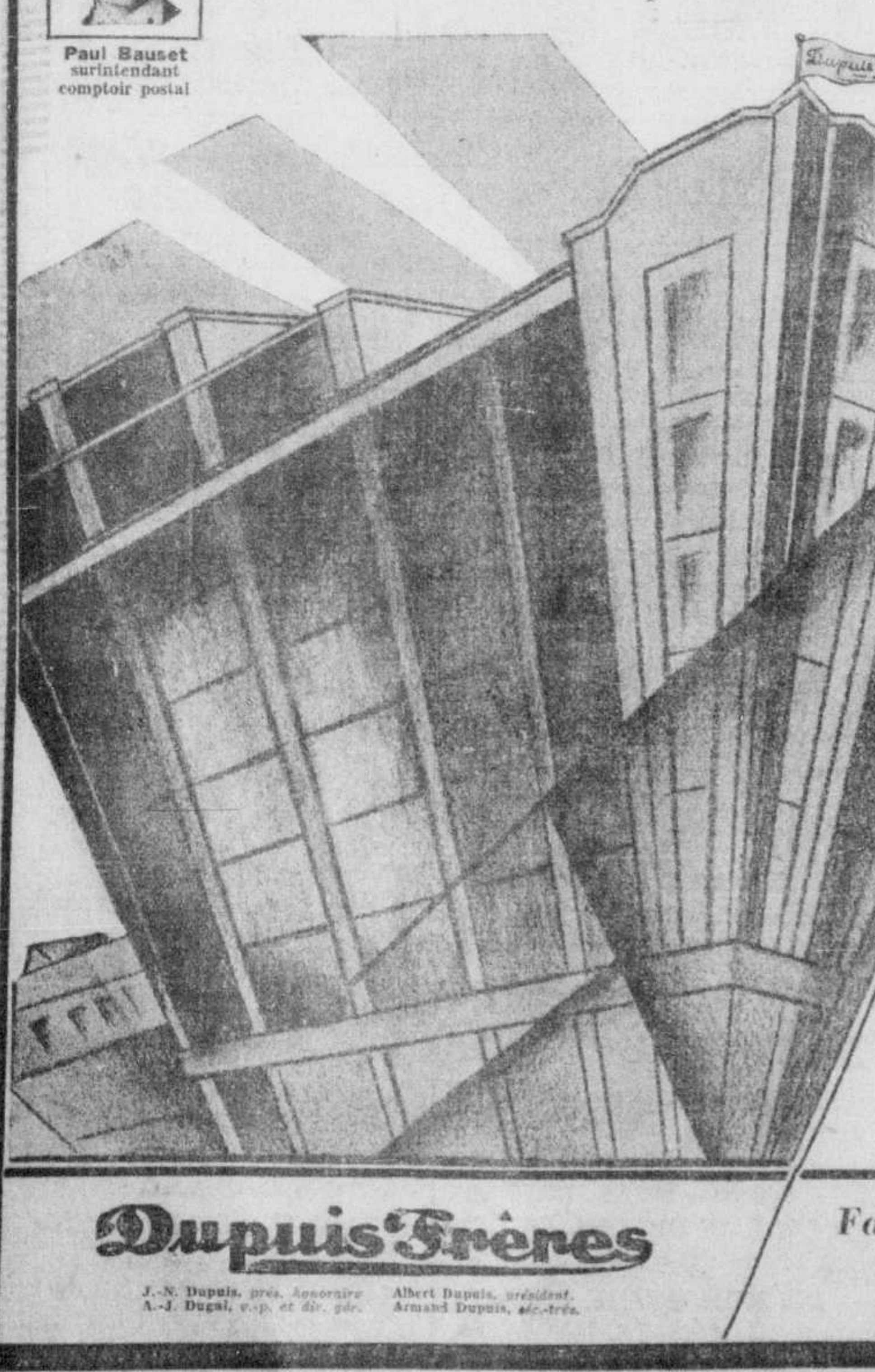

A. Jetté
service du clergé.

E. Poitras
contrôleur.

S. T. Grenier
objets de piété

J.-K. Duke
vérificateur.

F.-T. Besner
meubles-literie

Nap. Rousseau
confection pour garçons

M. Gendron
comptable.

Jean Moreau
quincaillerie.

L.-P. Letourneau
sacs à main, écharpes, rubans, dentelle, menus articles.

H. Larose
douanes.

J.-A. Hardy
articles électriques

J.-W. Ouimet
chef du crédit.

Max Lebeau
vaisselle, verrerie, fleurs naturelles

J.-Ovide Giroux
optique et coiffure

Chas. Dubois
buffet-pâtisserie.

J. Gélinas
maître de poste, information.

L.-G. Larichelière
prélarts, tapis.

Geo. Pilon
sport, accessoires d'automobiles

J.-B. Senécal
articles pour hommes

O. Emond
lingerie pour dames

R. Robert
service de la réception.

A. Beaudoin
rideaux, draperies.

Alb. Lesage
jouets et carrosses

Lucien Brière
chaussures pour hommes — valises

H. Turcotte
confection pour dames.

M. Leduc
service de la livraison.

L.-S. Beaudin
poêles et glacières

A. Barolet
soies

A. Mongeau
confection pour hommes

A. Couture
remèdes brevetés articles de toilette

Théo. Beaulieu
chapeaux pour dames.

L. Bourassa
acheteur de fournitures.

M. Verville
radios et réfrigérateurs électriques

A. Raymond
tissus lavables étoffes

E.-A. Charbonneau
fournitures

Alph. Maurice
toiles et cotons

Lucien Deduel
cadres—miroirs

R. Daigneault
chaussures pour dames.

E. Christin
bonbons - cigares.

Ant. Comtois
papeterie argenterie

A.-F. Léger
articles pour garçons

E. Gingue
chef étalagiste

L. Coulombe
sous-sol d'économies

A. Rouillier
confection, lingerie fillettes

Jules Rouillard
gants et bas

L. Fecteau
service des commandes téléphoniques.

G. Gendron
bijouterie horloges

H. Charbonneau
papiers-tentures

J.-A. Lemieux
lettrage d'étiquettes.

L.-G. Bissonnette
peinture ferronnerie

E. Lecavalier
surveillant

Mlle A. Lepage
corsets

Dupuis Frères

J.-N. Dupuis, prés. honoraire
A.-J. Dugal, v.-p. et dir. gér.
Albert Dupuis, président.
Armand Dupuis, séc.-trés.

Faute d'espace, les photographies des chefs de service suivants n'ont pu trouver place dans cette page:

J.-A. Gagnon	**Mlle F. Lapointe**	**H. Primeau**	**Mlle V. Routhier**	**G. Gagnon**
comptes payables	bureau des échanges	succursale du Comptoir Postal	service personnel	imprimeur