



Groupe des Épiciers
E. M. I.

EN VIGUEUR LES
14 - 15 - 16 OCTOBRE
1971

ECONOMISEZ, la seule manière pour JOINDRE LES DEUX BOUTS



Cuisses de poulet

FRAICHES
OU CONGÉLÉES

Super Spécial
LA LIVRE **.49**

SAUCISSE

FRAICHE
EN VRAC

LA LIVRE **.49**

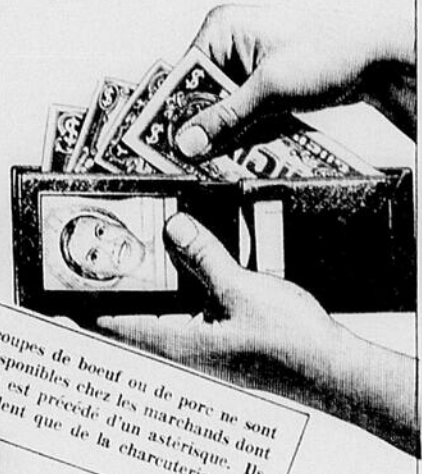

Les coupes de boeuf ou de porc ne sont pas disponibles chez les marchands dont le nom est précédé d'un astérisque. Ils ne vendent que de la charcuterie.

STEAK de surlonge

LA LIVRE **1.29**

ROSBIF de surlonge

3 LBS ET PLUS
LA LIVRE **1.09**

Smoked Meat

POUR SANDWICH

Paquet de 2 oz

4 pour **.89**

Bologna

FRAIS
ou FUMÉ
La livre **.39**

- MEMBRES Groupe EMI**
- Paul Beupre 855 Boul. St-Germain 724-4995
 - Marché Heppell Inc. 86 Est St-Germain 723-7886
 - St-Laurent Inc. 560 Est St-Germain 723-6563
 - Leopold Beaulieu St-Hubert 497-3812
 - Mme Fernand Berubé Cabano 854-2212
 - Aiphonse Caron Ste-Luce 739-4221
 - Fernand Caron St-Cléophas 536-3075
 - Lionel Côté St-Valérien 736-4863
 - Annette D'Amours Cacouna 862-3731
 - Alimentation L. Després St-Louis du Ha! Ha! 854-2713
 - André Desrosiers Price 775-3341
 - Gaetan Desrosiers (Marché Notre-Dame) Luceville 739-4451
 - Alimentation G. Dube 240 N.-Dame O 851-1753
 - 3 Pistoles 776-5314
 - P.F. Gagnon & Fils Ste-Jeanne d'Arc 776-5314
 - Godard Imbeault St-Léon-le-Grand 743-2062
 - J. P. Kirallah St-Gabriel 732-4985
 - Marché Lafontaine Mont-Albert 763-2523
 - Roger Lavoie Biencourt 499-2844
 - Guy Levesque Squattek 855-2106
 - Philippe Levesque Ste-Florence 756-3447
 - Patrice Malenfant Esprit-Saint 24-5-1
 - Marché Rouleau Ste-Angèle 775-5945
 - Lucien Martin (Marché Economique) 129 rue Beaubien 862-5171
 - D. F. Rouleau Les Hauteurs 732-4226
 - Florent Sirois St-Narcisse 735-2818
 - Marché O. Thibeault Les Méchins 729-3696

Graisse PUR LARD "TENDERFLAKE"
BOITE DE 1 LIVRE
3 POUR **.77**

MARGARINE colorée "BLUE BONNET"
BOITE DE 3 LIVRES **.95**

N'oubliez pas de CONSULTER L'ENDOS DE NOTRE CIRCULAIRE POUR LES PRIX "ÉCONOMIES"

BEURRE de PEANUT "PLANTERS"
JARRE DE 16 OZ **.49**

POIS VERTS assortis "ROSE DALE"
Qualité de choix Boîtes de 19 oz
4 pour **.85**

Beurre de Caramel "VACHON"
JARRE DE 32 OZ **.57**

Sauce à la Viande "Chef-Boy-Ar-dee"
Donnez de la saveur à vos spaghetti
2 BOÎTES 14 OZ **.69**

Beurre de fabrication E.M.I.

Numéro 1
LA LIVRE
Super Spécial **.69**

Soupe aux tomates "HEINZ"

Super spécial

4 POUR **.49**

APPRÊT À SALADE "MIRACLE WHIP"

Jarre 16 oz.

SUPER SPÉCIAL .43

FASCICULE No 16
Une OFFRE Sensationnelle

4 DICTIONNAIRES DANS 1 UN VOLUME PESANT 12 LIVRES

- Tous les MOTS COURANTS de la LANGUE FRANÇAISE
- Les mots du LANGAGE POPULAIRE des Canadiens, dont les équivalents en Français Littéraire sont données en guise de définition.
- Traduction de l'ANGLAIS au FRANÇAIS.
- Traduction du FRANÇAIS à l'ANGLAIS.

UNE VALEUR REELLE DE \$35.00

16 FASCICULES et 1 RELIURE
PREMIER FASCICULE OFFRE D'INTRODUCTION **.29** Seulement
LES FASCICULES 2 À 16
Seulement **.99** chacun
RELIURE **\$1.98**

- NOUVEAU -
Dictionnaire Géant À ASSEMBLER VOUS-MÊME

Soupe aux champignons "HEINZ"

BOÎTES DE 10 OZ

3 POUR **.57**

N'oubliez pas d'ESSAYER NOS FAMEUX PRODUITS

Grad

NOS COMPTOIRS REGORGENT DE FRUITS ET LEGUMES FRAIS

PATATES

NO 1 DU QUEBEC
SUPER SPÉCIAL

Sac 50 lbs **.99**

RAISINS rouges "MALAGA"

Tendre et juteux
LA LIVRE **.29**

Oignons jaunes

DU QUEBEC
SAC 5 LBS **.29**

EAU DE VICHY "CÉLESTINS"

Bouteille de 32 oz **.53**

PAPIER DE TOILETTE "CASHMERE"

Blanc ou couleurs ass.
Paquet de 4 rouleaux

.49

SACS A POUBELLES "GLAD"

pour l'extérieur
grandeur 26" x 36"
Paquet de 10's

.53

JUS de tomates "Libby's"

Qualité de fantaisie
SUPER SPECIAL

4 pour **.69**

Btes 19 oz

PÊCHES en demies "LIBBY'S"

Qualité de fantaisie
Boîte de 28 oz **.47**

Gagnantes du Marché Miracle

SEMAINE DU 27 SEPTEMBRE AU 2 OCTOBRE

Maurice Garneau, 256 Notre-Dame Ouest, T.-Pistoles, 19.84

E. T. Pettigrew, Rivière-Trois-Pistoles MARCHAND L.R.D.

Mme Ghislaine Nicol, R.R. No 3, Rang 4, Causapsal, 33.91

Nérée Guérette et Fils, Causapsal MARCHAND L.R.D.

Mme Albert Gagnon, 106 rue Rouleau, Rimouski 16.53

Marché Heppell, 86 Est St-Germain, Rimouski MARCHAND E.M.I.

Mme Raynald Beaulieu, Ste-Angèle 33.19

Alimentation Bernier, Ste-Angèle MARCHAND L.R.D.

CJBR-TV

Rimouski

Semaine du 15 au 21 octobre 1971.

VENDREDI

9:00—En mouvement
 9:15—Les Oraliens (c)
 9:30—Télévision scolaire: Plein air Élémentaire 1 à VI (c)
 9:45—Télévision scolaire: Préparation aux examens, Sculpture esquimaude (c)
 10:00—Les cent tours de centoure (c)
 10:15—La souris verte
 10:30—L'Ane culotte
 11:00—Pour vous mesdames (c)
 11:30—Joyeux naufragés
 12:00—Edition du midi
 12:15—Dessins animés
 12:30—Madame est servie (c)
 13:30—Cinéma: Apprendre à mourir
 15:00—Femme d'aujourd'hui (c)
 16:00—Bobino (c)
 16:30—Grujot et délicat (c)
 17:00—Tarzan (c)
 18:00—L'Information à Télé-3
 18:25—A votre service
 18:30—La lutte grand prix (c)
 19:30—Pierrafeu (c)
 20:00—Dynastie des Forsythe
 21:00—Donald Lautrec chaud (c)
 21:30—Format 60
 22:30—Téléjournal (c)
 22:52—Nouvelles du sport (c)
 23:00—Ce soir, Jean-Pierre (c)
 23:30—Cinéma: La Steppe
 1:30—FERMETURE.

SAMEDI

9:00—Yogi et Popotame (c)
 9:30—Le roi Léo (c)
 10:00—Mon ami Ben (c)
 10:30—Tour de terre: Etre moi (c)
 11:00—Robin Fusée (c)
 11:30—Lassie (c)
 12:00—L'Homme du Picardie (c)
 12:30—Le monde en liberté (c)
 13:00—Tennis (c)
 14:00—Baseball: Séries mondiales (c)
 17:00—Département S (c)
 18:00—Caméra Moto
 18:30—Mosaïque
 19:00—Jeunesse (c)
 20:00—La soirée du hockey: Buffalo à Montréal (c)
 22:30—Téléjournal (c)
 22:46—Nouvelles du sport (c)
 23:00—Au masculin
 23:00—Cinéma: Affaire d'un tueur (c)
 1:15—FERMETURE.

DIMANCHE

9:00—Laurel et Hardy
 9:30—Prince Saphir (c)
 10:00—Le jour du Seigneur (c)
 11:00—D'Hier à demain
 12:00—Semaine verte
 12:15—Les 4 saisons
 12:30—Travaux et les jours
 13:00—Techno Flash (c)
 13:30—Invitation au loisir (c)
 14:01—Football américain: Détroit à Houston (c)
 16:45—Echos du sport
 17:00—5 D
 18:00—Cent filles à marier (c)
 19:00—Quelle Famille (c)
 19:31—Les beaux dimanches: L'heure éblouissante (c)
 22:00—La flèche du temps (c)
 22:30—Téléjournal (c)
 22:46—Sport-Dimanche (c)
 23:00—Politique A Tout
 23:30—Cinéma: Vieux de la vieille

LUNDI

9:00—En mouvement
 9:15—Les Oraliens (c)
 9:30—Télévision scolaire: Education physique Élémentaire 11 et 111
 9:45—Télévision scolaire: Education physique Élémentaire 1V et V
 10:00—Les cent tours de centoure (c)
 10:15—La souris verte
 10:30—Edith Serei
 10:45—La Santé
 11:00—Pour vous mesdames (c)
 11:30—Yogi l'ours (c)
 12:00—Edition du midi
 12:15—Dessins animés
 12:30—Madame est servie (c)
 13:30—Cinéma: L'Odysée du T-24
 15:00—Femme d'aujourd'hui (c)
 16:00—Bobino (c)
 16:30—Maigrichon et gras double (v)
 17:00—Daktari (c)
 18:00—L'Information à Télé-3
 18:25—Caisse populaire
 18:30—Avec Jean Brisson
 19:00—Sous mon toit (c)
 19:30—Les Berger (c)
 20:00—A la seconde (c)
 20:30—Mont Joye (c)
 21:00—Paradis terrestre (c)
 21:30—Claude Blanchard (c)
 22:30—Téléjournal (c)
 22:52—Nouvelles du sport (c)
 23:00—Ce soir, Jean Pierre (c)
 23:30—Son et images (c)
 24:00—Cinéma: Chemins sans toi
 1:30—FERMETURE.

MARDI

9:00—En mouvement
 9:15—Les Oraliens (c)
 9:30—Télévision scolaire
 10:00—Les cent tours de centoure (c)
 10:15—La souris verte
 10:30—Gourmet farfelu (c)
 11:00—Pour vous mesdames (c)
 11:30—Roquet belles oreilles (c)
 12:00—Edition du midi
 12:15—Dessins animés
 12:30—Madame est servie (c)
 13:30—Cinéma: Violettes impériales (c)
 15:00—Femme d'aujourd'hui (c)
 16:00—Bobino (c)
 16:30—Sol et gobelet (c)
 17:00—Daniel Boone (c)
 18:00—L'Information à Télé-3
 18:30—Hawaii 5-0
 19:30—Cinéma Kraft: Le démoniaque
 21:00—Rue des pignons (c)
 21:30—Le monde de Marcel Dubé (c)
 22:00—Prenez le volant
 22:30—Téléjournal (c)
 22:52—Nouvelles du sport (c)
 23:00—Ce soir, Jean Pierre (c)
 23:30—Ciné-club: Le boucher (c)

MERCREDI

9:00—En mouvement
 9:15—Les Oraliens (c)
 9:30—Télévision sco. Sensibilisation
 10:00—Les cent tours de centoure (c)
 10:15—La souris verte
 10:30—Edith Serei (c)
 10:45—La santé
 11:00—Pour vous mesdames (c)
 11:30—Linus (c)
 12:00—Edition du midi
 12:15—Dessins animés
 12:30—Madame est servie (c)
 13:30—Cinéma: Kermesse rouge
 15:00—Femme d'aujourd'hui (c)
 16:00—Bobino (c)

16:30—Fanreluche (c)
 17:00—Walt Disney présente (c)
 18:00—L'Information à Télé-3
 18:25—Billets populaires (c)
 18:30—Avec Jean Brisson
 19:00—Ranch à Wellie (c)
 19:30—Symphonien (c)
 20:01—La soirée du hockey: 22:30—Téléjournal (c)
 22:53—Nouvelles du sport (c)
 23:00—Ce soir, Jean Pierre (c)
 23:30—Rencontre (c)
 24:00—Cinéma: Filles de joie

JEUDI

9:00—En mouvement
 9:15—Les Oraliens (c)
 9:30—Télévision scolaire Français Secondaire 1 Le Francois
 10:00—Les cent tours de centoure (c)
 10:15—La souris verte
 10:30—Gourmet farfelu
 11:00—Pour vous mesdames (c)
 11:30—Roquet belles oreilles (c)
 12:00—Edition du midi
 12:15—Dessins animés
 12:30—Madame est servie (c)
 13:30—Cinéma: Bataille du rail
 15:00—Femme d'aujourd'hui (c)
 16:00—Bobino (c)
 16:30—Major Plum Pouding (c)
 17:00—Voyage au fond des mers (c)
 18:00—L'Information à Télé-3
 18:30—Mannix (c)
 19:30—Les grands films: Arapésque (c)
 21:30—Consommateurs avertis:
 22:00—Dossiers
 22:30—Téléjournal (c)
 22:52—Nouvelles du sport (c)
 23:00—Résultat des élections (Ontario)
 23:30—Ce soir, Jean-Pierre (c)
 24:00—Les enchanteurs (c)
 24:30AM—Cinéma: Pattes blanches

L'horaire d'automne à CJBR



HRS	DIMANCHE	LUNDI	MARDI	MERCREDI	JEUDI	VENREDI	SAMEDI	HRS	HRS	DIMANCHE	LUNDI	MARDI	MERCREDI	JEUDI	VENREDI	SAMEDI	HRS
8:00								8:00	4:30	ECHOS SPORTIFS							4:30
15								15	45	LA BOITE A SURPRISES							45
30								30	5:00								5:00
45								45	15								15
9:00								9:00	30								30
15								15	45								45
30								30	5:00								5:00
45								45	15								15
10:00								10:00	30								30
15								15	45								45
30								30	7:00								7:00
45								45	15								15
11:00								11:00	30								30
15								15	45								45
30								30	8:00								8:00
45								45	15								15
12:00								12:00	30								30
15								15	45								45
30								30	9:00								9:00
45								45	15								15
1:00								1:00	30								30
15								15	45								45
30								30	10:00								10:00
45								45	15								15
2:00								2:00	30								30
15								15	45								45
3:00								3:00	30								30
15								15	45								45
4:00								4:00	30								30
15								15	45								45

Le nouvel horaire d'automne est en fonction depuis le 5 septembre. Certaines émissions ont débuté le 12, pour d'autres ce sera pour le début d'octobre. L'accent principal est mis sur l'information régionale avec des émissions comme "Avec Jean Brisson", "Conférence de presse" et autres...Un nouveau bloc d'information agricole qui est présenté le dimanche de 12 h. à 1h.

A compter de Janvier 72, la continuité "Arsène Lupin" reprendra le dimanche après-midi.

Plusieurs se demandent comment se fait cette programmation des émissions. M. François Raymond a bien voulu me l'expliquer pour vous: "CJBR est une station affiliée à Radio-Canada, donc c'est une station privée, mais qui doit diffuser un certain

nombre d'heures par contrat de la Société Radio-Canada, qui n'a pas d'installations dans la région. Selon le contrat, CJBR devrait diffuser environ 50 heures par semaine, mais qui diffuse 80 heures, parce que nous sommes conscients que nous sommes seul dans la région. Il faut le plus d'émissions possible de Radio-Canada. Donc nous avons une programmation de Télémetropole et une programmation locale, ce qui équivaut à 120 heures d'opération dont environ 85 heures du réseau, 15 à 20 heures de Télémetropole et le reste en production locale, tout ceci imposé par un contrat avec Radio-Canada".

Liz Morency.

CHASSEURS,
 SACHEZ
 CHASSER

les beaux dimanches



Le 17 octobre à 19h30
L'Heure éblouissante
 Texte d'Anna Bonacci et dialogues d'Henri Jeanson. Cette pièce met en scène George Sedley, organiste à l'église d'un petit village anglais dont le plus cher désir serait que la Société royale de musique de Londres reconnaisse son génie. L'occasion lui en sera fournie

lors de la visite du shérif sir Ronald qui posera cependant une condition. En vedette: Guy Provost, Françoise Faucher, Monique Lepage, Yvon Dufour, Gérard Poirier, Line Lamarche et Rose Rey-Duzil. Décors: Alexis Chiriaeff. Costumes: Claudette Picard. Musique: Maurice Blackburn. Mise en scène et réalisation: Jean Faucher.

FUTURS MARIÉS

Bagues à diamants et joncs



Cadeaux pour futurs mariés :

- Verre taillé
- Bibelots :
- bois, cuivre et porcelaine, etc.

BIJOUTERIE ST-GERMAIN Enr.

Tél. : 724-4300

96, ST-GERMAIN OUEST, RIMOUSKI

ne souffrez plus de

SURDITÉ

...consultez votre médecin sans délai
 ...s'il vous suggère un appareil auditif
 ...laissez-nous vous aider

ECRIRE OU TELEPHONER

Beltone de Rimouski

VENTE RÉPARATION pour toutes les marques BATTERIES

116 St-Germain O., suite 118
 Rimouski. 723-7989



Mlle Ghislaine Jean

Octroi de 13 subventions

M. Jean Marchand, ministre de l'Expansion économique régionale, a annoncé aujourd'hui l'octroi de 13 subventions accordées à des entreprises pour des projets au Québec. Quelque 657 emplois seront ainsi créés.

Electro-Knit Fabrics (Canada) Ltd., de Saint-Laurent, P.Q. recevra deux subventions totalisant quelque \$316,000. pour deux projets d'agrandissement de son usine de tricots de Montréal. Quelque 178 emplois seront ainsi créés. L'offre à la compagnie représente 10 p. 100 du coût d'immobilisation approuvé, du premier agrandissement, estimé à environ \$1,299,000 et 10 p. 100 du coût d'immobilisation approuvé du second, estimé à environ \$794,000, plus \$1,500 par emploi créé. Ce second projet permettra la fabrication d'un nouveau produit.

Demarais & Frère Ltée, de Montréal recevra deux subventions totalisant quelque \$210,000 pour deux projets d'agrandissement de son usine de fournitures de bureau de Longueuil, P.Q. Quelque 104 emplois seront ainsi créés. L'offre à la compagnie représente 10 p. 100 du coût d'immobilisation approuvé pour le premier agrandissement dont le coût d'immobilisation approuvé est estimé à environ \$396,000 et 10 p. 100 du coût d'immobilisation approuvé pour le second agrandissement, estimé à environ \$233,000, plus \$2,000 par emploi créé. Le second projet permettra la fabrication d'un nouveau produit.

Les Fabrications Kelmag Ltée, de Huntingdon, P.Q. recevra une subvention de quelque \$286,000 pour la construction d'une usine de tissu fourrure à Shawinigan, P.Q. Quelque 75 emplois seront ainsi créés. L'offre à la compagnie représente 15 p. 100 du coût d'immobilisation approuvé, estimé à environ \$658,000, plus \$2,500 par emploi créé.

National Heel Limited, de Saint-Jérôme, P.Q. recevra une subvention de quelque \$106,000 pour l'agrandissement de son usine afin d'y fabriquer des semelles. Quelque 74 emplois seront ainsi créés. L'offre à la compagnie représente 10 p. 100 du coût d'immobilisation approuvé, estimé à environ \$322,000, plus \$1,000 par emploi créé.

Kute Knit Mfg. Corp., de Montréal recevra une subvention de quelque \$154,000 pour la construction d'une usine de vêtements pour enfants et de teinture et de finition de tricots. Quelque 64 emplois seront ainsi créés. L'offre à la compagnie représente 10 p. 100 du coût d'immobilisation approuvé, estimé à environ \$903,000, plus \$1,000 par emploi créé.

Henderson Furniture Limited, de Saint-Lambert, P.Q. recevra une subvention de quelque \$29,000 pour l'agrandissement de son usine de

chaises et fauteuils. Quelque 43 emplois seront ainsi créés. L'offre à la compagnie représente 10 p. 100 du coût d'immobilisation approuvé, estimé à environ \$290,000.

Germain Caumartin Enrg., de Saint-Barthélemy, P.Q. recevra une subvention de quelque \$6,000 pour l'agrandissement de son usine de vêtements pour dames. Quelque 25 emplois seront ainsi créés. L'offre à la compagnie représente 20 p. 100 du coût d'immobilisation approuvé, estimé à environ \$30,000.

The Mohawk Handle Company Ltd., de Vancouver, Colombie-Britannique recevra

une subvention de quelque \$29,000 pour la construction d'une usine de poignées de bois à Saint-Léonard, P.Q. Quelque 24 emplois seront ainsi créés. L'offre à la compagnie représente 5 p. 100 du coût d'immobilisation approuvé, estimé à environ \$163,000, plus \$900 par emploi créé.

Canotex Knitting Mills Ltd., de Montréal recevra une subvention de quelque \$37,000 pour l'agrandissement de son usine de tricots à double maille. Quelque 17 emplois seront ainsi créés. L'offre à la compagnie représente 8 p. 100 du coût d'immobilisation approuvé, estimé à environ

\$471,000.

Dettson Manufacturing Co. Ltd., de Sherbrooke, P.Q. recevra une subvention de quelque \$31,000 pour l'agrandissement de son atelier de soudage. Quelque 15 emplois seront ainsi créés. L'offre à la compagnie représente 18 p. 100 du coût d'immobilisation approuvé, estimé à environ \$109,000, plus \$800 par emploi créé.

R & M Tire Repair Inc., de Saint-Jean, Québec recevra une subvention de quelque \$21,000 pour la construction d'une usine de rechapage. Quelque 15 emplois seront ainsi créés. L'offre à la compagnie représente 10 p. 100 du coût d'immobilisation approuvé, estimé à environ \$60,000, plus \$1,000 par emploi créé.

Hitland Clay Products Inc., de Val-d'Or, P.Q. recevra une subvention de quelque \$31,000 pour la construction d'une usine de briques à Dubuisson, P.Q. Quelque 13 emplois seront ainsi créés. L'offre à la compagnie représente 11 p. 100 du coût d'immobilisation approuvé, estimé à environ \$93,000, plus \$1,600 par emploi créé.

Cofranca Import - Export Inc., de Sainte-Julie, P.Q. recevra une subvention de quelque \$12,000 pour l'agrandissement et la modernisation de son usine de transformation de viande chevaline à Yamachiche, comté Saint-Maurice, P.Q. Quelque 10 emplois seront ainsi créés. L'offre à la compagnie représente 20 p. 100 du coût d'immobilisation approuvé, estimé à environ \$60,000.

Un Amour Vampirique

18 ANS
Adultes



Le Rouge Aux Lèvres

un film de HARRY KÜMEL COULEUR

2^e FILM

un célibataire pas comme les autres ...



Un Prêtre à Marier

couleur

DU 15 OCT.
AU 21 OCT.
Inclusivement.

HORAIRE

Le Rouge aux Lèvres

Dimanche : 2h.40, 6h.10, 9h.40.
Sur semaine : 7h., 10h.25.

Un Prêtre à Marier

Dimanche : 1h., 4h.30. 8h.
Sur semaine : 8h.50.
Fin du programme 11h.20

CARTIER RIMOUSKI

Tél. 723-2791



Regarde toutes les économies que j'ai faites grâce au "Rimouskois"



30): 2 sonates pour flûte, viole de gambe & clavecin de Haendel; octuor en mi bémol majeur op. 20 de Mendelssohn. Jazz (23h30): Dizzy Gillespie.
SAMEDI, LE 16 OCTOBRE: Concert du samedi (15h00): 3 ouvertures "alcina" "berenice" & "faramondo" de Haendel; 2 quatuors pour flûte & cordes de Mozart; concerto pour guitare op. 30 de Giuliani; dante symphonie de Liszt; métamorphoses symphoniques sur un thème de Carl Maria Weber/Hindemith. Petit concert (22h30): divertimento en ré majeur pour 2 mandolines & basse continue de Schlick; concerto en ré majeur pour trompette de Mozart;

exultate jubilate de Mozart; sonate en sol mineur pour hautbois & basse continue de Telemann.
DIMANCHE, LE 17 OCTOBRE: Concert du dimanche (15h00): "saul" oratorio de Haendel. Récital vocal stéréo (21h00): Birgitt Nilsson, soprano. Musique sacrée (22h30): requiem en ut mineur de J.M. Haydn; te Deum de F.J. Haydn.

LUNDI, LE 18 OCTOBRE: L'heure stéréophonique (20h00): petite musique de nuit de Mozart; "les paladins" suite de Rameau; symphonie en do de Bizet. Concert stéréo (21h30): "kullervo" dite symphonie no 7 de Sibelius; sérénade pour violon solo, orchestre à cordes, harpe & percussion de Copland; concerto pour violoncelle de Schostakovitch.

MARDI, LE 19 OCTOBRE: Soirée d'opéra (20h00): "la dame blanche" de Boieldieu. Divertissement (23h30): sélections de h.m.s. pinafore, the mikado, the pirates of penzance.

MERCREDI, LE 20 OCTOBRE: Concert du mercredi (15h00): don quichotte de Strauss; concerto pour violon de Beethoven; lieder de Johannes Brahms; symphonie no 3 de Nielsen. Les nouveaux disques (20h00): enregistrements stéréos argo ZRG 506 & columbia-odyssey Y30491 sonates pour cordes nos 1-6-3-5 de Rossini. Concertos en stéréo (22h30): concerto pour trompette de Graupner; concerto pour guitare de Caulli; concerto pour piano de Paisiello; concerto pour cor de Telemann.
JEUDI, LE 21 OCTOBRE: Symphonies en stéréo (20h00): symphonie no 5 de Sibelius; symphonie no 1 de Beethoven. Folklore (21h00): L'Italie. Musique de chambre (22h30): quatuor op. 131 de Spohr; sonate no 2 pour violon & piano de Brahms.

Michel Chartrand au CEGEP de Rimouski

MICHEL CHARTRAND butera à 11:30 a.m. au café nous rendra visite très bien-tôt. Tous les étudiants, travailleurs... sont invités à venir discuter avec lui de la situation du Québec; mercredi le 20 octobre. Le tout dé-

(coudée) du collège, ainsi qu'à 8:00 p.m. à l'auditorium du CEGEP.
 CLUB SCIENCE POLITIQUE (C.E.G.E.P.)

VENDREDI, LE 15 OCTOBRE: Concert promenade stéréo (19h. 00). Concert de votre choix (20h. 00). Musique de chambre (22h.

LOCAL COMMERCIAL	A LOUER LOGEMENTS
<p>Rue St-Germain 1500 pieds carrés de plancher Peut être divisé à 900 pieds carrés</p> <p>724-6325</p>	<p>3 1/2 et 4 1/2 pièces 351 Pierre D'Anjou</p> <p>Duplex 5 1/2 pièces Sacré-Coeur</p> <p>5 1/2 pièces Boul. Arthur-Buies St-Pie-X</p>
<p>LA COMPAGNIE DE GESTION ET D'ADMINISTRATION 138-A ST-GERMAIN O. RIMOUSKI TEL.: 724-6325 (C.G.A.) INC.</p>	

TRANS - QUÉBEC - T.A.S.

POURQUOI ATTENDRE PRES DE VOTRE TELEPHONE ?

Nous pouvons le faire à votre place!

Trans-Québec T.A.S.
 724-4122 (2e et 4e)

Pour les plus jolies tentures, le meilleur service et les meilleurs prix, visitez

La Boutique du Tissu de Rimouski Enr.

CONFECTION ET INSTALLATION DE TENTURES
 TISSU A LA VERGE — Estimé gratuit

Tél. : 723-1039
 97, avenue St-Louis — Rimouski, Qué.

VOTRE "PEINTURE" GLIDDEN EN SPECIAL

EMAIL BLANC SATINE

1000

A. Cache une couche

B. Sans odeur

COULEURS PASTEL

2000
léger supplément

C. Facile d'application

D. Garantie lavable

UN FINI ULTRA-DOUX



GRATUIT!

Avec une preuve d'achat, tirage d'un mélangeur SCM Proctor Silex, 4 vitesses, chez les distributeurs Glidden annoncés.

(TIRAGE LE 30 OCTOBRE 1971)
 Votre peinture Glidden, un chef-d'oeuvre personnel.

\$ 8 88

gal.



DEPARTEMENT DE LA FERRONNERIE
 TEL. : 723-7826
 188 EVECHE OUEST — RIMOUSKI

Cinéma

Auditorium

723-3646

- POUR TOUS
- \$1.50

DU VENDREDI 15 OCTOBRE
AU JEUDI 21 OCTOBRE
INCLUSIVEMENT

UNE INCROYABLE CHASSE AU TRÉSOR !



VERSION DE
"IT'S A
MAD,
MAD, MAD,
MAD
WORLD"

SPENCER TRACY
MILTON BERLE
SID CAESAR
BUDDY HACKETT
ETHEL MERMAN
MICKEY ROONEY
DICK SHAWN
PHIL SILVERS
TERRY-THOMAS
JONATHAN WINTERS

Une comédie... Oui, une comédie qui surpasse toutes les comédies, une comédie qui a des proportions tellement monumentales que la vitesse, l'émotion, le suspense, le rire, la dominant du début à la fin ! Une comédie, avec une pléiade de vedettes dont les bouffonneries déclenchent partout dans le monde un fantastique déchaînement de rire !

POUR LA PREMIÈRE
FOIS VOUS SEREZ
FATIGUÉ DE RIRE
EN VOYANT



UN MONDE FOU FOU FOU, FOU

EN COULEUR

D'UNE DUREE DE 3 HEURES

Plus de 25 vedettes

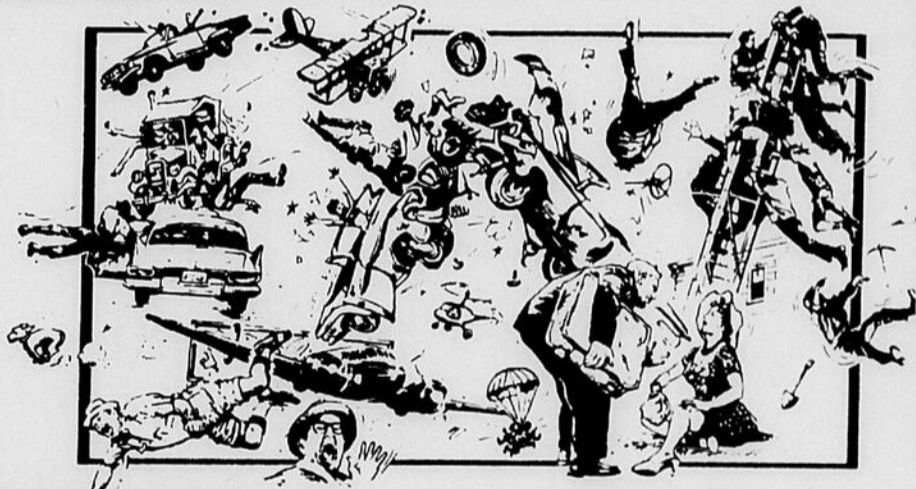

Deuxième succès



- Formidable film d'aventures...
- Mille rebondissements, un rythme endiablé !

HORAIRE

7 h. : "Le Pirate du Roi"
8h.45 : "Monde Fou, Fou, Fou"

Dimanche après-midi

1h. : "Pirate du Roi"
2h.45 : "Monde Fou, Fou, Fou"

CINE-JEUNES, Samedi 15 à 1 h.

Premier succès : "Le Monde Perdu" (Couleur) science-fiction.
Deuxième Succès : "5 semaines en Ballon" (couleur) d'après Jules Verne - Adm : .50 cents

CINE - PARC BAS ST-LAURENT

- Le Ciné-Parc à Ste-Luce est fermé depuis le dimanche 10 octobre.
- La Direction remercie sincèrement toute la population bas-laurentienne pour son encouragement. Nous vous disons "Au Revoir" pour le début de mai 1972.



POITRINES de poulet
FRAIS la livre

.55

ROTI DE PORC

DANS L'ÉPAULE
MAIGRE

.49 lb

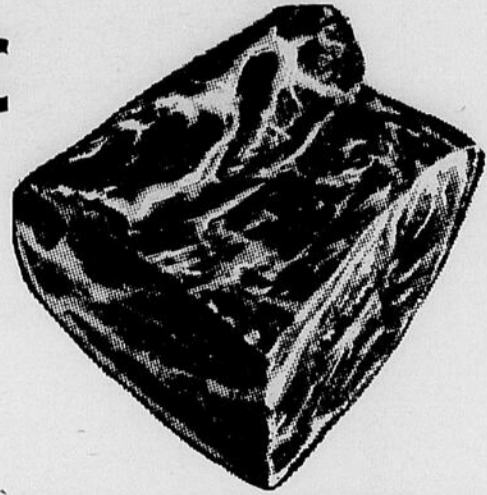

ROTI de PORC

DANS LE SOC
Désossé et roulé

La lb

.59

SPARE-RIBS

(Côtelettes fraîches)

DE PORC

La lb

.69

BOUDIN

FRAIS

La lb

.33



C'est la chasse aux **MEILLEURS**
mais chez  vous obtenez

LES MEILLEURS PRIX
de la région, avec
en plus les



Pâte à dents "Crest"

FORMAT FAMILLE

.99

DEODORISANT Spray "Secret"

3 oz

.75

Avec les preuves d'achat
vous pouvez vous procurer de jolies chandelles

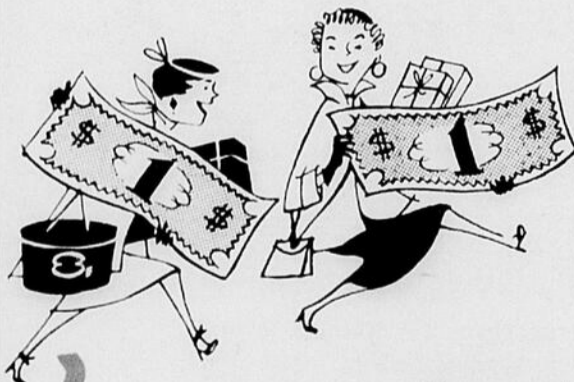

SUPER SPECIAL

1 carton de liqueur
SEVEN-UP
SEULEMENT

avec chaque achat de
\$10.00

.39

Procurez-vous un set de
VAISSELLE EN CERAMIQUE
de Beauce que vous pouvez acheter morceau
à morceau chaque semaine à moitié prix
avec chaque achat de \$5.00.
Voyez-les en étalage
dans chacun des magasins.

SOUPE AUX LEGUMES

"Heinz" 8 pour 1.00
10 oz



POMMES McINTOSH

FANCY
Nouvelle récolte
10 LIVRES

.79



Soupe aux champignons

"HEINZ"

10 oz

2 btes .39



POIRES Bartlett

Mûries à point
La douz. .69

EPINARDS

FRAIS
EN CELLO .29

OIGNONS

FRAIS
DU QUEBEC

5 lbs

.33



PRIX

z toujours

**NOUVEAUX
BAS PRIX**



SCOPE Rince-bouche

17 oz

1.19

SHAMPOOING Head & Shoulders

LOTION
Format famille

1.39

l'achat de ces produits,
modèles que nous avons en montre au magasin.

COCOA FRYS

Boîte de 1 livre

.73

Poires Austral

28 oz

2 btes .79

Melasse Gauvin

40 oz

.39

Salade aux fruits

AUSTRAL 28 oz

2 btes .89

Fromage 'Velveeta'

Boîte de 2 livres

1.59

Mouchoirs de papier

Moderne 360 tissus

3 btes 1.00

Papier de toilette

CAPRI 8 rouleaux

1.00

Fromage tranché

INDIVIDUEL
KRAFT 8 oz
LE 'PAQUET

.39

CHEZ  C'EST AMICAL...

et les

**NOUVEAUX
BAS PRIX**

BAS PRIX MAGIQUES

ÇA M'EMBALLE



FAITES PROVISIONS et économisez!

STEAK OU ROSBIF
T-BONE - La lb **1.29**

ROSBIF de pointe La livre **1.35**
ROTI de BOEUF de croupe 5 lbs et plus la livre **.85**

FOIE de JEUNES PORCS

La livre **.39**

BOLOGNA frais
OU FUME

Demi ou complet - lb **.35**
tranché - lb **.39**

BACON "LEGRADE"

Paquet 1 livre **.59**

BOEUF haché FRAIS

La lb **.53**

ROTI DE PORC

DANS L'ÉPAULE

2 A 6 LIVRES

lb

.45



Toujours **3%** d'escompte

Albert



Vous profitez aussi de notre **VASTE TERRAIN DE STATIONNEMENT!**

Lait évaporé "CRINO"

Bte 16 oz. **4.79**



NOUVEAUX BISCUITS AU CHOCOLAT "GRAD"

BOITE DE 14 OZ **.39**

PECHES "LIBBY'S"

BOITE DE 28 OZ **.41**

Pois Rose-Dale de "LIBBY'S" Bte 19 oz **2.43**

GARNITURE pour tartes "VACHON"

Fraises - framboises Cerises - bleuts bte 19 oz **.49**

NOURRITURE pour BEBES "HEINZ"

LEGUMES et FRUITS Bocal de 4 1/2 oz **4.63**

NOURRITURE pour JUNIORS "HEINZ"

LEGUMES ET FRUITS BOCAL DE 8 OZ **2.43**

JUS DE TOMATES "HEINZ"

Boîte 48 oz **.39**

Tissus-mouchoirs "MODERNE"

Boîte de 200's **2.59**

BAS-CULOTTES Grandeur universelle

Miel doré La paire **.49**

NOUVEAU RINCE-BOUCHE "Colgate"

100 - BLEU GLACIAL Bout. 6 oz **.55**

CRISTAUX A L'ORANGE

"TANG" Pqt 4 x 3 1/2 **.75**

CAFE "INSTANT" "MAXIM"

Bocal 8 oz **1.89**

Biscuits d'érable de MONTMAGNY

Boîte 3 lbs **1.05**

NOUVELLE CREME GLACEE "FESTIVAL DE LAVAL"



ESSUIE-TOUT "FACELLE"

ROYALE Pqt 2 rlx **.55**

NETTOYEUR A EVIERS

"COMET" Bte 22 oz **2.57**

PATE à dents "COLGATE"

Format KS **.59**

Gelée de table "SHIRRIFF"

Pqt de 3 ass. 3 oz **.89**

BISCOTTES "GRISSOL"

Pqt 9 1/2 oz 32 oz **2.69**

NOURRITURE pour chiens

Top Choice Bte 36 oz **.63**

EN 1/2 GALLON

.79

Aubaine
Epargne
Economie



Détergent en poudre

TIDE

Bte 5 lb

1.75

Nettoyeur en poudre



SPIC & SPAN

BOITE DE 40 OZ

.89

FRUITS et LEGUMES

TOMATES no 1

DE SERRE

LA LIVRE

.39

ECHALOTES

3 pour

.55

ATOCAS

FRAIS

BOITE DE 1 LB

.35

Pamplemousses

GROSSEUR 48

LA DOUZAINE

6.55

Le synode au Club Richelieu

Lors de sa réunion de la fin de septembre 1971, le Club Richelieu de Rimouski recevait, à titre de conférencier d'honneur, un des modérateurs de l'Assemblée synodale, le chanoine Robert Lebel. Ce dernier dressa un tableau succinct de l'histoire, des buts et des réalisations du Synode rimouskois.

Le chanoine débuta sa courte conférence en rappelant que le Synode avait été demandé par Mgr Louis Levesque, archevêque du diocèse de Rimouski, pour répondre au désir de la population cléricale et laïque. La première étape du travail fut franchie durant l'hiver '69-70, période durant laquelle 120 paroisses furent

appelées à se prononcer sur diverses questions dont les principales sont, sans contredit, le rôle de l'Eglise dans la société actuelle et la situation du clergé et du laïcat dans l'Eglise des temps présents.

La seconde phase consista à compiler ces 120 rapports de façon à constituer 13 documents qui sont présentés, dans un troisième temps, à l'Assemblée synodale. Le chanoine a insisté particulièrement sur la vitalité de cette assemblée qui n'a pas hésité à s'auto-critiquer à maintes reprises. Il a souligné le fait que chacune des personnes présentes avait voix au chapitre et cela malgré son milieu d'ori-

gine bien que l'Assemblée synodale se compose de jeunes, de personnes plus âgées, de laïcs et de clercs.

Le chanoine a poursuivi en déclarant que le Synode, par la voix de son assemblée, ne cherchait pas tant à modifier ses structures qu'à modifier la mentalité des catholiques du diocèse rimouskois, car a-t-il affirmé, "il faut qu'une prise de conscience se fasse si l'on veut réellement qu'un changement s'opère".

Le chanoine Robert Lebel s'est dit enchanté de la participation des jeunes qui sont proportionnellement représentés au sein de l'Assemblée synodale. Ces jeunes ont participé activement et d'une façon très dynamique aux diverses rencontres qui ont eu lieu jusqu'à maintenant. Le conférencier s'est attardé quelques instants sur la pensée du Synode, sur le rôle du clergé dans notre société. L'Assemblée synodale a considéré le mariage du prêtre en pensant que, ce qui importe surtout, c'est que le prêtre soit au milieu et en contact étroit avec ses fidèles. L'assemblée a insisté sur le fait que le clergé doit perdre son caractère particulier qui n'est en fait qu'une conséquence fâcheuse de l'histoire, mais ce qui ne signifie nullement que le prêtre doit perdre l'identité qui lui est propre. Le modérateur du Synode a ensuite déploré que l'Eglise ne s'occupe du laïc que depuis un siècle et il a souligné que le Synode et l'Eglise prenaient des mesures précises afin d'assurer au laïc la place qui lui revient de droit au sein de l'Eglise.

M. Lebel a conclu en disant que le rôle de celle-ci consiste surtout à donner un sens à la vie des gens et une espérance qui permettent au chrétien de vivre intérieure-

ment sa vie de baptisé.

Après une période de questions, durant laquelle les

membres du Club Richelieu ont manifesté une attention aussi vive que celle montrée durant la conférence proprement dite, le député fédéral, M. Guy Leblanc a, en quelques mots, remercié le conférencier qui a été applaudi chaleureusement.

L'engagement socio-politique du prêtre

Le prêtre est un homme de la collectivité et, pour lui, l'engagement socio-politique en est un des plus importants. Toutefois, il ne faudrait pas croire qu'il s'agit là de cléricalisme. Le prêtre est un citoyen à part entière et c'est comme tel qu'il doit se comporter.

C'est en substance l'esprit de l'intervention que portait M. Ernest Simard, prêtre, à la réflexion de l'Assemblée synodale du samedi 2 octobre. Il va sans dire que cela nous oblige à réviser toute la conception que nous nous faisons du prêtre. Il ne nous est plus permis de le voir comme un individu cloisonné dans son ministère, à l'écart des problèmes sociaux de ses paroissiens et se bombant à son simple travail cléricale. Il faut maintenant le considérer comme un citoyen à part entière, devant affronter les mêmes problèmes que ses paroissiens et devant lutter avec eux pour le mieux-être de la société. Le travail du prêtre, c'est descendre sur la place publique et poursuivre l'injustice. S'il le faut, doit-il même aller jusqu'à s'éloigner de la hiérarchie pour mener à bien le travail qui lui revient?

Le Christ ne s'est pas cloisonné dans la pratique exclusive des sacrements, il a

Travaux d'aménagement

Le ministère de la Voirie a récemment adjugé un contrat de \$222 947.38 à Les Entreprises Lechasseur Ltée, de Mont-Joli, pour terrassement et gravillage de la route Prince-Mont-Joli, dans la municipalité de Saint-Jean-Baptiste, comté de Matane.

Il s'agit du réaménagement d'une section de 2,098 milles de l'ancien tracé, avec un viaduc déjà construit dans Saint-Jean-Baptiste, pour faciliter indirectement l'accès à la route 6. La voie reconstruite aura environ 44 pieds de plateforme. La voie carrossable sera portée de 22 à environ 26 pieds.

Pour rencontrer le délai d'exécution, la marche des travaux sera activée au cours de l'automne avec la possibilité de dynamitage du roc durant l'hiver.

CLUB AUTOMOBILE QUEBEC

ASSURANCE AUTOMOBILE
ASSURANCES GENERALES
FEU - VOL - RESPONSABILITE
FACILITES DE PAIEMENTS
SANS INTERET
RISTOURNE ANNUELLE 7 à 10%

Consultez
ALAIN RIOUX,
Représentant
422, Boul. Jessop — Rimouski
Tél. : 724-4931



ALAIN RIOUX

Au Rayon des Coupons

33 EST, ST-JOSEPH — RIMOUSKI

ON VOUS OFFRE

Tout un choix de NOUVEAUTES dans les tricots fortrel, laine polyester, imprimé et couleurs unies. Aussi: lainage à manteau, tweed, velours frappé, imitation de suède importé, draperies.

SPECIAL **4.79** | TISSUS **1.48**
FORTREL | ASSORTIES

Nous avons un assortiment de tissus à la livre, tricot, fortrel, coton, polyester, semi-fourrure.

RENDEZ-VOUS

Au Rayon des Coupons

Tél. : 723-3123

33 EST, ST-JOSEPH — RIMOUSKI (jno)

MESSIEURS,

SURVEILLEZ L'OUVERTURE DE LA BOUTIQUE



SPÉCIALITÉ: CHAUSSURE POUR HOMMES

196, AVE CATHEDRALE,
(Face à l'Hôtel de Ville)
RIMOUSKI
Téléphone : 723-2758

SLATER - TYROL - CHAUSSURE DE FRANCE - LE BARON - PACKARD

MOTS CROISÉS

1 2 3 4 5 6 7 8 9 10 11 12

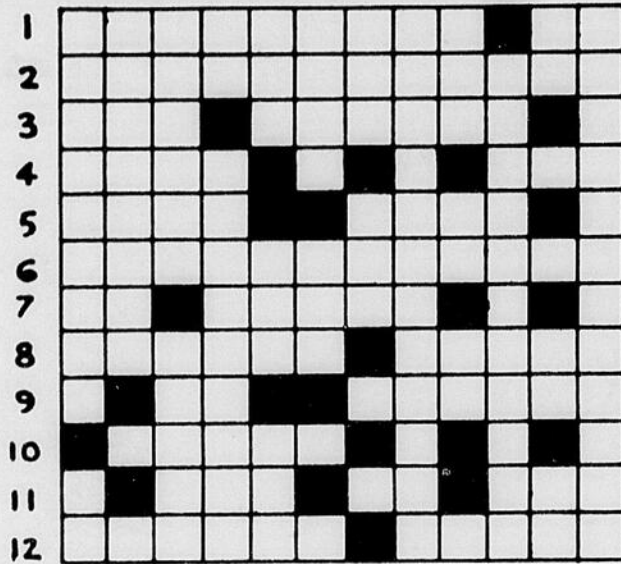

PROBLEME NO 26

HORIZONTALEMENT

- 1.- Petite tumeur de forme arrondie---Adj. possessif.
- 2.- Chercherait à égaler.
- 3.- Durée de la vie---Mesure de longueur pl.
- 4.- Amène vers soi---Trois fois.
- 5.- Le même---Enlever
- 6.- Action de tirer sans ordre pl.
- 7.- Note de musique---Lier avec un noeud.
- 8.- Région du ciel faisant partie d'un des signes du Zodiaque pl.---Végétation sans racine qui vit dans l'eau
- 9.- A Tempo---Celui qui fait des vers.
- 10.- Inflammation de l'oreille
- 11.- Une des Cyclades---Préf. priv.---Eclat de voix.
- 12.- Mammifères pl.---Du verbe tenir.

VERTICALEMENT

- 1.- Reconnaissance d'un bienfait reçu---Métal précieux
- 2.- Sévérité
- 3.- Se révéler---Femme de mauvaises moeurs
- 4.- Sym. du sodium---Action par laquelle les substances volatiles abandonnent à l'état gazeux les corps qui les contiennent
- 5.- V. d'Allemagne occidentale---Atome portant une charge électrique---Une partie du nom de la bouche du sommeil
- 6.- Tout ce qui sert à attacher---Du verbe lire
- 7.- Au Moyen Age: Armée--- Interjection espagnol
- 8.- Seraient dignes de.
- 9.- Epoque---Infinitif---Se suivent dans Ulm.
- 10.- Qualité de ce qui est astringent.
- 11.- Note---Voyelles jumelles---Radon•
- 12.- Rendrait triste.

POUR LE RETOUR A L'ECOLE
 Notre assortiment est au complet. Nous vous offrons le
PAD 200 FEUILLES POUR .66
LES SACS DE CUIR ET SERVIETTES ASS.
 modèles et prix variés.
COUVRE - LIT CRESCENT
 à la livre ass., de grandeurs et couleurs.

Chez Robert St-Pierre
 316, ave Michaud — 723-7549

Les Appts. Concordia
 vous offrent
LOGEMENTS
 DE 4½ ET 5½ PIECES
 UN MOIS DE LOCATION GRATUIT.

S'adresser au :
Tél. : 723-8658
ou 723-1880
EXTENSION 368

(6-13-20-27)

Nouveau représentant à l'UQ

C'est M. Jean-Louis Plante qui représentera désormais les professeurs au conseil d'administration de l'Université du Québec à Rimouski. M. Plante a été élu par ses confrères avant d'être nommé officiellement par l'assemblée du conseil d'administration. Il succède à M. Gilles Lamontagne, qui occupait le siège depuis 1969.

Ajoutons que le nouveau représentant des étudiants sera élu sous peu pour rem-

placer M. Raymond Côté. D'autre part le mandat de deux ans des représentants de l'Assemblée des gouverneurs, MM. André Déom et Maurice Boisvert, et des représentants du milieu socio-économique, MM. Guy D'Anjou et Simon Soucy, arrive à expiration cette année. La désignation de nouveaux membres ou la reconduction d'anciens se fera incessamment.

Les deux seuls membres, dont le mandat se continue

sont M. Alcide-C. Horth, directeur général et président du conseil, et M. Pascal Parent, directeur-adjoint.

Problème No. 25.

(Solution de la semaine précédente)

1	P	A	O	F	A	E	S	I	S	T	E	
2	R	A	T	I	F	I	C	A	T	I	O	N
3	E	M	I	R	R	A	S	A	R	T		
4	C	I	T	E	L	C	M	T	E			
5	E	F	F	E	T	E	T	E	R			
6	P	T	E	R	O	N	S	O	L	O		
7	T	E	R	S	E	S	C	L	V			
8	O	R	A	G	E	S	O	A	A			
9	R	I	E	M	A	C	L	E	A	C		
10	A	D	E	N	P	M	M	D	C			
11	L	I	N	E	A	T	R	E	O	I		
12	E	X	T	R	A	V	E	R	S	I	O	N



PANNEAUX PRÉFINIS

WELDWOOD

ET PLUS
 DE 50 AUTRES
 MODELES
 DIFFERENTS !

*Pourquoi ne pas le faire vous-même?
 C'est si facile*

SKELTONE	PALE	4.85
PANNEAUX DE 4' X 8'		
NOYER	BLANC	4.65
PANNEAUX DE 4' X 8'		
CEDRE	NOUEUX	4.95
PANNEAUX DE 4' X 8'		

A VOTRE CENTRE DE RENOVATION DOMICILIAIRE



260, RUE LEONIDAS, RIMOUSKI

Immeubles & Placements J. A. Inc.
 COURTIERS EN IMMEUBLES ACHATS - VENTES - PRETS HYPOTHECAIRES
30, rue EVECHE - EST RIMOUSKI Tél. : 723-6335 - Le soir : 723-2543

Pour la campagne de la SCPA

Jean Béliveau accepte la présidence d'honneur

La Société Canadienne de Protection des Animaux est heureuse d'annoncer que Jean Béliveau a accepté de supporter la Société en tant que Président Honoraire de la campagne de souscription qui se déroulera du 15 au 30 octobre prochain.

La réputation de Jean Béliveau n'est plus à faire et celui-ci n'a que des éloges pour le travail accompli par la SCPA: "Je respecte l'excellent travail que votre Société accomplit en éduquant le public, particulièrement nos jeunes, à mieux comprendre et à accepter la responsabilité des soins à donner à nos amis les animaux".

Jean Béliveau, et il l'a prouvé dans le passé, s'inté-



resse activement à toutes les causes méritoires, et la Société Canadienne de Protection des Animaux est honorée qu'il ait accepté cette présidence d'honneur de la campagne de cette année. La Société croit qu'en plus de fournir son nom, Jean Béliveau sera un président honoraire actif et enthousiaste face à l'action entreprise auprès de "ceux qui ne peuvent parler pour se défendre", nos amis les animaux.

L'IMPRIMERIE BLAIS, C'EST PARFAIT !

Mis à l'étude

un programme final d'aménagement d'un plan d'eau à la Baie-du-Bic (Rimouski) sera soumis au gouvernement.

Le Service de l'aménagement hydraulique du ministère des Richesses naturelles collabore d'une façon spéciale avec l'Office de Développement de l'Est du Québec (ODEQ), à titre de coordinateur, aux études préliminaires concernant divers projets d'ordre touristique et récréatif destinés à la péninsule gaspésienne.

C'est ainsi qu'un rapport final sera soumis en 1972 sur le projet d'aménagement touristique de la lagune de Carleton, en tenant compte des problèmes hydrauliques, topographiques, biologiques et de l'influence des marées. L'an prochain également,

LA PLUS GRANDE SÉLECTION DE POSTES DISQUES POP - ENCELS
 LA TABATIÈRE
 CHANDELLES 9^{EST}, ST-JEAN-BTE
 Rimouski 723-4696
 Tabac - Journaux - Gadgets - etc

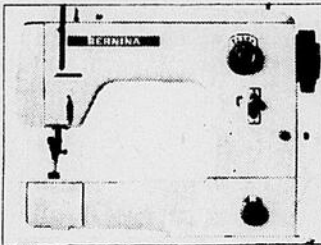
GEORGES THERIAULT
 représentant des machines à coudre
"BERNINA"

 Atelier de réparations de tous genres de machines et aiguisage de ciseaux.
 449 rue Champlain RIMOUSKI
 Tél: 723-2068

ROBERT TRUDEL
 OPTICIEN D'ORDONNANCES
 LUNETTES VERRES DE CONTACT
 BUREAU CHEF
 CENTRE MEDICAL BERGER
 1000 CHEMIN STE-FOY # 16
 QUÉBEC 6
 CENTRE MEDICAL
 161 rue Rouleau,
 # 107, Rimouski
 Tél. 723-4514

M. Claude Dubé
 sollicite votre encouragement pour

- UN BON LAVAGE
- CHANGEMENT D'HUILE
- FAIRE LE PLEIN DE VOTRE RESERVOIR
- VERIFICATION DE FREINS
- REPARATION DE SILENCIEUX

SERVICE CHAMPLAIN
 100, ave St-Louis — RIMOUSKI
 Tél. : 723-1060



La Boutique du Tissu de Rimouski Enr.
 CONFECTION ET INSTALLATION DE TENTURES
 TISSU A LA VERGE — Estimé gratuit
 Tél : 723-1039
 97, avenue St-Louis — Rimouski, Qué.
 EST HEUREUSE DE VOUS ANNONCER L'ARRIVEE DES
NOUVEAUX TISSUS
 AUTOMNE - HIVER 1971-72

Roulez sûr ... et l'esprit tranquille

VÉRIFICATION DE SÉCURITÉ EN 10 POINTS

ENTRETIEN DE SÉCURITÉ À PRIX SPÉCIAL

VENEZ SANS TARDER

BOULEVARD CHEVROLET INC.

375, bl. Jessop RIMOUSKI 723-6551 REMORQUAGE Dimanche et fêtes 723-5890

Nous n'employons que les pièces General Motors authentiques

✓ PHARES.
 ✓ ESSUIE-GLACES.
 ✓ DIRECTION.
 ✓ RÉTROVISEURS.
 ✓ AVERTISSEUR.
 ✓ GLACES.
 ✓ SYSTÈME D'ÉCHAPPEMENT.
 ✓ FEUX ARRIÈRE, CLIGNOTANTS, SYSTÈME MULTICLIGNOTANT, FEUX DE POSITION LATÉRAUX.
 ✓ PNEUS.
 ✓ FREINS.

SERVICE GARDE-MOTEUR DE QUALITÉ



**VOUS OFFRE UNE AUTRE DES
52 SEMAINES DE
SUPERBES SPÉCIAUX
EN VIGUEUR LES 14 - 15 - 16 OCTOBRE 1971**

Consultez l'endos de notre circulaire pour les... **"PRIX ECONOMIES"**

JAMBON DEMI COTTAGE

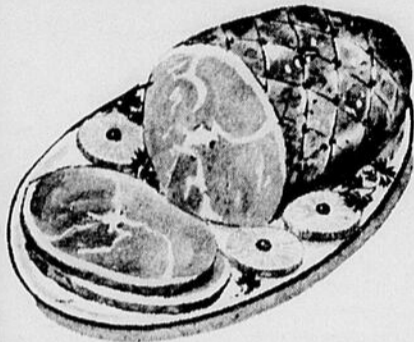

"LEGRADE"
1 1/2 à 3 livres
LA LIVRE **.69**

STEAK de ronde
GRANDE TRANCHE

LA LIVRE **1.09**

ROTI de croupe
(4 LBS ET PLUS)

LA LIVRE **.89**

Les coupes de boeuf ou de porc ne sont pas disponibles chez les marchands dont le nom est précédé d'un astérisque. Ils ne vendent que de la charcuterie.

STEAK de ronde
HACHE
La livre **.95**

SAUCISSE fumée
"MAPLE LEAF"
Paquet de 1 livre **.55**

CRETONS frais
Contenant de 12 oz **.49**

**MEMBRES
Groupe LRD**

- Antoine Michaud Inc. St-Fabien 869-2054
- Épicerie Royal Inc. 505 St-Germain 724-4169
- Épicerie Jos Labbé 537 Tessier 723-7471
- Marché Lebel Inc. 252 Bellavance 723-2241
- Marché St-Robert 236 O. St-Robert 723-3233
- Marché Ste-Agnès 204 St-Germain est 723-6652
- Épicerie A. Pineault 452 Lasalle, Nazareth 723-4109
- Charles Bernier Lucville 739-4944
- Alimentation Bernier St-Angèle 775-7942
- Épicerie Berger Inc. 536-5715
- Candide Brillant BIC 736-4331
- Arthur Chouinard Price 775-3734
- Diogène Dumont St-Zénon Lac-Humqui 743-5213
- Eugène Dionne Biencourt 499-2150
- Blondin Dubé St-Clement 963-2014
- Laurent Dubé Esprit-Saint 80-w-2
- H. I. Gendron Lac-au-Saumon 778-3245
- N. Guérette & Fils Causapsal 756-5254
- J. B. Nadeau Squattek 855-2822
- Lucien Marquis Trinité-des-Monts 15
- Lucien Ouellet St-Mithieu 738-2171
- E. T. Pettigrew Riv. Trois-Pistoles 851-1140
- Léopold Perreault St-Léon-le-Grand 743-2851
- Daniel Plante St-Gabriel 732-4275
- Fernand Ruest St-Anaclet 723-3989
- Thibeault & Frères St-Moise 776-2166
- Oscar Tremblay *Hauterive 732-4346
- Le Marché Verreault Les Méchins C. Mat.



JUS DE TOMATES

"HEINZ" Qualité de fantaisie
Boîtes de 5 pour **.99**
19 oz



Mélange à gâteaux

"Duncan Hines"
21 DELICIEUSES SAVEURS
A VOTRE CHOIX
SUPER SPECIAL
BOÎTES DE 2 pour **.89**
19 OZ



FEVES AU LARD



"LIBBY'S"
Brûnées à point
Boîte de 28 oz
.43

TOMATES en CONSERVES

"LIBBY'S"
Qualité de fantaisie
Boîtes de 28 oz



2 pour **.69**

MARGARINE MOLLE

"BLANCHETTE"
Contenant de 1 livre
SUPER SPECIAL .41

SAUMON "KETA"
"TEA ROSE"
Boîte de 1/2 livre **.45**

SAUCE AUX POMMES

"ALLEN'S"
JARRE DE 28 OZ **.41**

ALIMENTS pour BEBES

"HEINZ" (strained)
Fruits ou légumes
JARRE DE 4 3/4 OZ **4.63**

BISCUITS "LIDO"

"GOGLU" - "ZEBRA"
CELLO **2.79**

BEURRE DE PEANUT

"YORK" crémeux
Jarre 16 oz - **SPECIAL .47**

PAPIER DE TOILETTE

"WHITE SWAN"
BLANC ou COULEURS
PAQUET DE 2 ROULEAUX **.29**

Shampooing pour cheveux

Head & Shoulder
Genre lotion - Familial
BOUTEILLE DE 5.7 OZ **1.49**

SALADE AUX FRUITS

"LIBBY'S"
Qualité de fantaisie
Boîte de 28 oz **.51**

BILLETS & BAGNOLES
A GAGNER! UNE NOUVELLE FORD
Pinto ou \$500
\$100, \$50, \$10 ou \$2

Demi-vignettes dans toutes les boîtes

FORMAT DE FAMILLE (4 DEMI-VIGNETTES) **1.89**
GÉANT (2 DEMI-VIGNETTES) **1.09**

SE RENSEIGNER ICI!

BEURRE DE CAMEL

"SHIRRIFF"
Contenant 28 oz **.53**

CRISTAUX à L'ORANGE

"TANG"
SACHETS DE 3 1/2 OZ
SUPER SPECIAL 4.77



FASCICULE No 16

Une OFFRE Sensationnelle

4 DICTIONNAIRES DANS 1

UN VOLUME PESANT 12 LIVRES

- 1- Tous les MOTS COURANTS de la LANGUE FRANÇAISE;
- 2- Les mots du LANGAGE POPULAIRE des Canadiens, dont les équivalents en Français Littéraire sont donnés en guise de définition;
- 3- Traduction de l'ANGLAIS en FRANÇAIS;
- 4- Traduction de FRANÇAIS à l'ANGLAIS.

UNE VALEUR RÉELLE DE \$35.00

16 FASCICULES et 1 RELIURE

PREMIER FASCICULE OFFRE D'INTRODUCTION

.29 Seulement

LES FASCICULES 2 à 16

Seulement **.99** chacun

RELIURE **\$1.98**

- NOUVEAU -

Dictionnaire Géant

À ASSEMBLER VOUS-MÊME

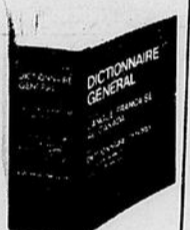

THE EN SACHETS

SWEETPAKE: **"SALADA"**

\$200.00

PAR MOIS

A VIE

Boîte de

60's

.85

FROMAGE PASTEURISÉ "VELVEETA" DE KRAFT

Boîte de 2 lbs
SUPER SPECIAL 1.59

Gagnantes du Marché Miracle

SEMAINE DU 27 SEPTEMBRE AU 2 OCTOBRE

Maurice Garneau, 256 Notre-Dame Ouest, T.-Pistoles, 19.84

E. T. Pettigrew, Rivière-Trois-Pistoles MARCHAND L.R.D.

Mme Ghislaine Nicol, R.R. No 3, Rang 4, Causapsal, 33.91

Nérée Guérette et Fils, Causapsal MARCHAND L.R.D.

Mme Albert Gagnon, 106 rue Rouleau, Rimouski 16.53

Marché Heppell, 86 Est St-Germain, Rimouski MARCHAND E.M.I.

Mme Raynald Beaulieu, Ste-Angèle 33.19

Alimentation Bernier, Ste-Angèle MARCHAND L.R.D.

FRUITS ET LÉGUMES TRÈS FRAIS

Pamplemousses Blancs "Californie" Grosseur 56 6 pour .49	LAITUE en pomme "Californie" Grosseur 24 Chacune .29	Carottes Fraîches du Québec Cello 5 lbs .25
--	--	--

Nettoyeur tout usage

SPIC & SPAN

Format géant
Boîte 40 oz **.99**



Nettoyeur à évier

"COMET"

Boîtes 22 oz - marqué 2/.67

SPECIAL 2/.59