

Spectacles-t.v.-cinéma

Section divertissement

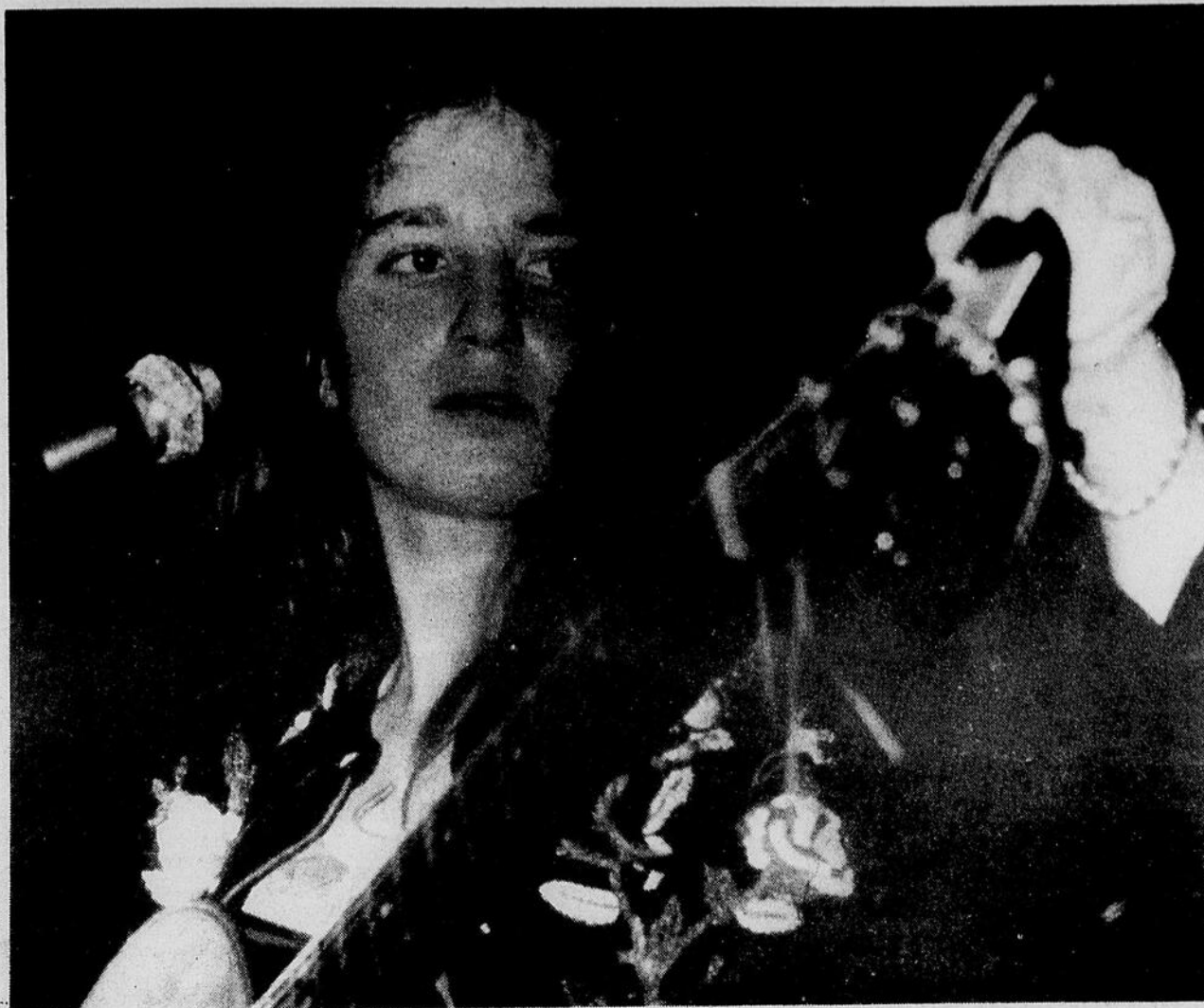

Geneviève Paris au Québec

Elle est venue pour la première fois en décembre 1976. Parce qu'elle aimait le Québec, et parce qu'elle ne pouvait pas vraiment faire du rock en France, Geneviève Paris est revenue à plusieurs reprises.

Maintenant à Montréal depuis juin dernier, elle a déjà donné plusieurs shows et connu plusieurs succès dont une semaine triomphale au Nelson et une autre au El Casino. Avec ses musiciens, elle part cet automne en tournée à travers le Québec. Les villes visitées seront nombreuses et les salles, importantes.

Geneviève Paris joue et chante du rock. Parce qu'elle le fait bien, et même très bien, elle s'est gagnée le respect et l'amitié du Québec, tant au niveau du pu-

blic qu'à celui des musiciens d'ici (les siens sont d'ailleurs tous québécois). On a reconnu en elle une véritable rockeuse, une merveilleuse guitariste. Elle chante, sur scène et sur disques, des textes qu'elle écrit ou, à l'occasion, que d'autres ont écrits et qui lui ressemblent, ceux de Luc Plamondon par exemple. Accompagnée de quatre excellents musiciens, Geneviève Paris sait très bien "swinger" en français. Et elle le fait toujours avec une force renversante.

Avec des nouvelles chansons et celles qui l'ont déjà fait connaître ici, elle a maintenant un show encore plus solide. Un vrai bon show de rock'n roll. Elle ira le chanter au Centre Civique de Rimouski, le 22 novembre 1978.



Sacré-Coeur, 218 rue des Cascades



Sacré-Coeur, 197 rue des Cèdres

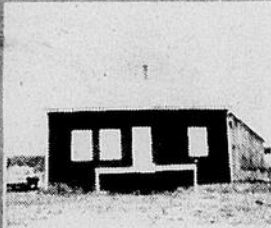

219 boul. du Sommet est



Ste-Luce, 388 boul. Ste-Luce Est

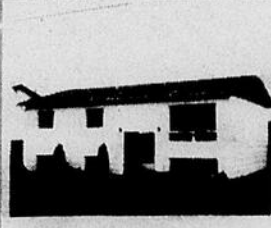

Pte-au-Père, 358 rue Dionne



St-Narcisse, rg. 8 route 232 face au lac Ferré



26 Est. rue St-Laurent



256, 258 rue St-Laurent O.



A l'entrée ouest, St-Anaclet

**AU CENTRE VILLE
UN RESTAURANT
ET COMMERCE
CONNEXE**



Lac Noir, chalet habitable à l'année, situé au sud du Lac



Métis Beach, maison saisonnière, avec terrain boisé 31,200 p.c.

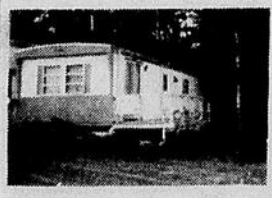

Val-Neigette, rue des Glaciers

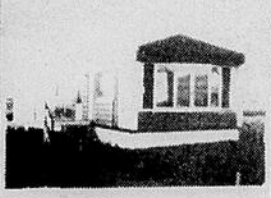

St-Anaclet, parc Lavoie, no 1 Norfab 1978, 14 x 70'

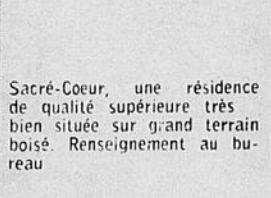

Sacré-Coeur, une résidence de qualité supérieure très bien située sur grand terrain boisé. Renseignement au bureau



Luceville, rue Bouchard



Bic, au Domaine Rioux, 14 x 66, avec meubles, terrain 100' x 200', aménagé.

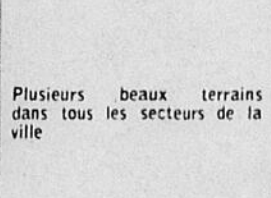

Plusieurs beaux terrains dans tous les secteurs de la ville

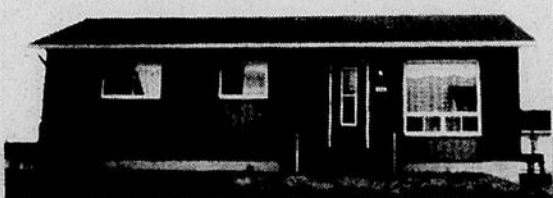

St-Pie X, 470 Mgr Fortin



359 rue St-Robert

Leonard Gagnon inc.

COURTIER

113 St-Germain Est, Rimouski 724-7550
J. St-Amand, Amqui, 629-2710 - L. Gagnon, 723-2413

Dominique Michaud: 723-4138 Marcel Beaulieu: 736-4880

Alexandre Lagoya, à Rimouski



Le célèbre guitariste Alexandre Lagoya sera parmi nous, le jeudi 16 novem-

bre 1978 et donnera un récital choisi parmi les plus belles pièces pour guitare, à la salle Georges-Beaulieu du Cégep à 20h30.

Il en sera à son troisième passage à Rimouski; il est venu la dernière fois, il y a dix ans. Considéré comme l'un des plus grands guitaristes au monde, il fera le tour des grandes capitales comme Los Angeles, New York, Toronto, Montréal, etc. et également se fera entendre dans les salles des campus universitaires et collégiaux.

Considéré, avec Sergovia et Montoya, comme un des

trois plus grands guitaristes du siècle, Lagoya nous convie dans ses concerts à l'expression étonnante de l'élégance, de l'intimité, de l'émotion et de la précision, touchant à la fois à l'esprit et au coeur.

Ses innovations dans le doigté et la position de la main droite ont ajouté une nouvelle dimension à la sonorité de la guitare.

Il a joué en duo "Presti et Lagoya" de nombreuses années avec sa femme Ida Presti, avant son décès lors d'un accident.

Il interprète des oeuvres des plus grands compositeurs: Bach, Villa-Lobos, Albeniz, Rodrigo, etc.

Son dernier disque "Viva Lagoya" est sur étiquette Philips. Le maître de la guitare jouera les chefs-d'oeuvre pour guitare des trois derniers siècles.

Ce concert des plus importants aura lieu à la salle Georges-Beaulieu du Cégep, jeudi le 16 novembre 1978 à 20h30. Billets \$4.00 en vente chez Publications Service et à la Coop du Cégep.

PRIX SURPRISES

c'est du nouveau

chez

MICHAUD et ROBERGE



VENEZ VOIR nos nouveautés!

Vêtements, cadeaux et bijoux.

Une visite s'impose

LA MAISON DES INDES

29 Est, boul. René-Lepage, Rimouski

MEUBLES
MICHAUD
188 ouest Evêché
2e étage

ET MOFFAT

Tout le monde en parle!

Cuisinière

De luxe - 30"
Four auto nettoyant
Modèle MSS 3066 W

Oye dites-vous de ce prix?

\$519.95

Réfrigérateur

13 p.c. - Sans givre
Modèle MRF 1325 H

Oye dites-vous de ce prix?

\$434.95

Four encastré

Auto nettoyant

\$599.95

Plaque chauffante

MSU 3068



\$149.95



Quantité limitée

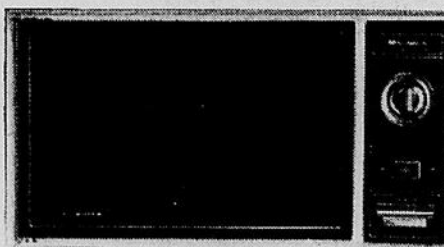

Four micro-ondes
Moffat MUC 2416Z

\$329.95

Quantité limitée

MOFFAT

**22-23-24-25
novembre**

Marcel Duchesne INC

Tout le monde en parle!



Car c'est la nouvelle raison sociale de la MERCERIE MICHAUD!

Depuis des années, Marcel Duchesne a incarné aux yeux de sa vaste clientèle l'élégance masculine de l'homme remarqué en lui offrant des vêtements de qualité, de marques réputées et parfaitement confectionnés. C'est ainsi que Marcel Duchesne s'est mérité votre confiance et votre clientèle.

Désormais MARCEL DUCHESNE INC., toujours membre de MODE SELECT, vous accueillera avec son personnel compétent sous le signe de l'élégance masculine.

MARCEL DUCHESNE INC., plus qu'une adresse, une référence pour l'homme remarqué qui s'habille vraiment à la meilleure mode!



Une place au soleil grâce à

PLACE MICHAUD

Courez la chance de vous retrouver sous le chaud soleil de Miami en bonne compagnie et ce pour une durée de 7 nuits aux frais des marchands de PLACE MICHAUD en collaboration avec

VOYAGES AZUR INC. et SkyLark

177 St. Jean-Baptiste Rimouski

Voyage aller-retour pour deux personnes, durant 7 nuits à Miami, avec départ de Montréal

Demandez vos coupons de participation avec tout achat de \$10.00 et plus

PRO
ORFÈVRES
ORFÈVRES
MICHAUD

MEUBLES
M
MICHAUD

L'homme remarqué s'habille à la
M
MERCERIE
MICHAUD

Marché
M
MICHAUD

M
MICHAUD
automobiles
INC

Plymouth
CHRYSLER
Lexus/Dodge
VENTE SERVICE

Télé Rimouskois SEMAINE DU 15 AU 21 NOVEMBRE 1978

Radio-Québec

En raison du conflit de travail qui sévit actuellement à Radio-Québec, les émissions de ce réseau sont suspendues pour une période indéterminée.

Mercredi

15 NOVEMBRE

(3-13) Rimouski (7) Riv.-du-Loup (9) Matane

- 9.00-En mouvement 9.15-Evangile en papier 9.30-Passe partout 10.00-Tam Tam 10.15-You hou 10.30-Magazine express 11.00-Les troupes de Clémence 11.30-Les exclus 12.00-Les chevaux du soleil 12.30-Les coqueluches 13.30-Téléjournal 13.35-Femme d'aujourd'hui 14.30-Le temps de vivre 16.00-Bobino 16.30-Le grenier 17.00-L'heure de pointe 18.00-Ce soir 18.30-Ce soir régional 19.00-Tout près d'ici 19.00-Tes filles et mes garçons (7-9) 19.30-La petite patrie 20.00-Race de monde 20.30-Hors série: Racines 21.30-Scenario: Journal en images froides 22.00-Science réalité 22.30-Téléjournal 23.05-Téléjournal régional 23.13-Nouvelles du sport 23.22-Reflets d'un pays 00.22-Cinéma: Monika

(4-11) Rimouski

- 6.30-Mire et musique 6.39-Musique Marc Legrand 6.45-Dessins animés 7.15-Super Car 7.45-e 745 9.00-A vous de jouer 9.30-Bienvenue mesdames 10.00-Ma sorcière bien-aimée 10.30-Bonjour Madame 11.15-Saturnin, le petit canard 11.30-Les Satellites 11.45-Météo et Nouvelles 12.00-Entre deux rives 13.00-Personnalité 13.30-Ciné-matinée: Une nation en marche 15.30-Dessins animés 15.45-Le Père Noël 16.00-Le monde de Monsieur Tranquille 16.30-Les Tannants 17.30-Parle, Parle, Jase, Jase 18.30-Aujourd'hui 19.00-La petite maison dans la prairie 20.00-Drôle de monde 20.30-Chansons et récits du Québec 21.00-S.W.A.T. 22.00-Indiscrétion d'une caméra 22.30-Les Nouvelles T.V.A. 23.00-Sport et Météo 23.10-Ciné-nocturne: La foire aux illusions

(6) Chicoutimi

- 9.30-Fanfan Dédé 10.00-A votre service 10.30-Le lièvre et la tortue 10.45-Bonjour Madame 11.30-Les petits bonhommes 12.15-Les nouvelles du midi 12.30-A vous de jouer 13.00-Personnalité 13.30-Cinéma: Pas de diamants pour Ursula 15.30-Les cadets de la forêt 16.00-Le monde de M. Tranquille 16.30-Les Tannants 17.30-Parle, parle, jase, jase 18.30-Studio Six 19.00-Le petite maison dans la prairie 20.00-Cinéma sur demande: Les pionniers

- 22.30-Les nouvelles TVA 23.00-Dernière édition 23.10-S.W.A.T.T. 24.10-Les incorruptibles

(10) WEZF-TV

- 6.00-Good Morning Jesus 7.00-Good Morning America 9.00-P T L Club 11.00-Happy Days 11.30-Family Feud 12.00-\$20,000 Pyramid 12.30-Ryans Hope 13.00-All my children 14.00-One life on to live 15.00-General Hospital 16.00-Edge of night 16.30-Merv Griffin Show 18.00-World news tonight 18.30-Hollywood Squares 19.00-Andy Griffith Show 19.30-Bewitched 20.00-Eight is Enough 21.00-Charlie's Angels 22.00-Vegas 23.00-Mary Tyler More Sho 23.30-SWAT

(12) CFCF-TV

- 6.00-University of the Air 6.30-Morning exercises 7.00-Canada AM 9.00-Romper room 9.30-What's cooking 10.00-Ed Allen 10.30-Definition 11.00-The Community 11.30-Rocket Robinhood 12.00-The Flintstones 12.30-Gilligan's Island 13.00-The mad dash 13.30-McGowan & Co. 14.00-The Alan Hamel Show 15.00-Another World 16.00-Family Feud 16.30-Pink Panther 17.00-The Price is Right 18.00-Pulse 19.00-Love boat 20.00-Eight is Enough 21.00-Charlie's Angels 22.00-Vegas 23.00-CTV National News 23.21-Pulse 00.00-The twelve midnight movie A tale of two cities

Jeudi 16 NOVEMBRE

(3-13) Rimouski (7) Riv.-du-Loup (9) Matane

- 9.00-En mouvement 9.15-Les oraliens 9.30-Passe partout 10.00-Animagerie 10.15-Minute Moutoute 10.30-Magazine express 11.00-Les troupes de Clémence 11.30-Le comportement animal 12.00-Demetan 12.30-Les coqueluches 13.30-Téléjournal 13.35-Femme d'aujourd'hui 14.30-Cinéma: Les tambours de la guerre 16.00-Bobino 16.30-Sol et Gobelet 17.00-L'heure de pointe 18.00-Ce soir 18.30-Ce soir régional 19.00-Lettre de nouvelle France 19.30-Du tac au tac 20.00-Le travail à la chaîne 20.30-Grands films: Frankenstein 22.30-Téléjournal 23.22-Jason King 00.22-Cinéma: Requiem pour un espion

(4-11) Rimouski

- 6.30-Mire et Musique 6.39-Musique Marc Legrand 6.45-Dessins Animés 7.15-Escadrille Sous-Marine 7.45-Le 745 9.00-A vous de jouer 9.30-Bienvenue Mesdames 10.00-Ma Sorcière bien-aimée 10.30-Bonjour Maramé 11.15-Saturnin, le petit canard 11.30-Les Satellites 11.45-Météo et Nouvelles 12.00-Entre deux rives 13.00-Personnalité 13.30-Ciné-matinée: madame X

- 15.30-Dessins animés 15.45-Le père Noël 16.00-Le monde de monsieur Tranquille

(6) Chicoutimi

- 6.30-es tannants 17.30-Parle, Parle, Jase, Jase 18.30-Aujourd'hui 19.00-Dominique 19.30-Monsieur Pointu S-V-P 20.00-Jeudi 20h: Francis Gary Power pilote de l'avion 22.00-Regards sur le monde 22.30-Les Nouvelles T.V.A. 23.00-Sport et Météo 23.10-Ciné-nocturne: Les anges sauvages 00.34-2e film: Sarraï le terrible

(10) WEZF-TV

- 6.00-Good morning Jesus 7.00-Good Morning America 9.00-P T L Club 11.00-Happy days 11.30-Family Feud 12.00-\$20,000 Pyramid 12.30-Ryans Hope 13.00-All my Children 14.00-One life to live 15.00-General Hospital 16.00-Edge of Night 16.30-Merv Griffin Show 18.00-World news tonight 18.30-Hollywood Squares 19.00-Andy Griffith 19.30-Bewitched 20.00-Mork and Mindy 20.00-Mork and Mindy 20.30-What's happening 21.00-Barney Miller 21.30-Soap 22.00-Family 23.00-Mary Tyler Moore Show 23.30-Starsky and Hutch

(12) CFCF-TV

- 6.00-University of the Air 6.30-Morning exercises 7.00-Canada AM 9.00-Romper room 9.30-What's cooking 10.00-Ed Allen 10.30-Definition guests 11.00-The Community 11.30-Rocket Robinhood 12.00-The Flintstones 12.30-Gilligan's Island 13.00-The mad dash 13.30-McGowan & Co. 14.00-The Alan Hamel Show 15.00-Another World 16.00-Family Feud 16.30-Pink Panther 17.00-The Price is Right 18.00-Pulse 19.00-Stars on ice 19.30-The patsy Gallant show 20.00-Project U.F.O. 20.00-Live it up 21.30-Soap 22.00-Barnaby Jones 23.00-CTV National news 23.21-Pulse 00.00-The twelve midnight movie: The red tent

Vendredi 17 NOVEMBRE

(3-13) Rimouski (7) Riv.-du-Loup (9) Matane

- 9.00-En mouvement 9.15-100 tours de Centour

- 9.30-Passe-partout 10.00-La boîte à lettres 10.15-Virginie 10.30-Magazine express 11.00-Grandeur nature 11.30-Au pays de l'Arc en ciel 12.00-Le prince noir 12.30-Les coqueluches 13.30-Téléjournal 13.35-Femme d'aujourd'hui 14.30-Les ateliers 15.30-Fanfreluche 16.00-Bobino 16.30-Es-tu d'accord 17.00-L'heure de pointe

(4-11) Rimouski

- 6.30-Mire et musique 6.39-Musique Marc Legrand 6.45-Dessins animés 7.15-Les Cadets de la forêt 7.45-Le 745 9.00-A vous de jouer 9.30-Bienvenue Mesdames 10.00-Ma Sorcière Bien-Aimée 10.30-Bonjour Madame 11.15-Saturnin le petit canard 11.30-Les Satellites 11.45-Météo et Nouvelles 12.00-Entre deux rives 13.00-Personnalité 13.30-Ciné-matinée: Port des passions 15.30-Dessins animés 16.00-Le monde de monsieur Tranquille 16.30-Le monde de M. Tranquille 16.30-Les Tannants 17.30-Parle, Parle, Jose, Jase 18.30-Aujourd'hui 19.00-Faut le faire 19.30-Médecin d'aujourd'hui 20.30-Le Saint 21.30-Découvertes du Québec 22.00-La ville à Pierre avec Pierre Villa 22.30-Les nouvelles TVA 23.00-Sport et Météo 23.10-Ciné-nocturne: Les Mc-masters 00.40-2e film: Les crapauds masqué

(6) Chicoutimi

- 9.30-Fanfan Dédé 10.00-A votre service 10.30-Le lièvre et la tortue 10.45-Bonjour Madame 11.30-Les petites bonhommes 12.15-Les nouvelles du midi 12.30-A vous de jouer 13.00-Personnalité 13.30-Cinéma: L'ardoise 15.30-Les cadets de la forêt 16.00-Le monde de M. Tranquille 16.30-es Tannants 17.30-Parle, parle, jase, jase 18.30-Studio Six 19.00-Faut le faire 19.30-Médecin d'aujourd'hui 20.30-Le Saint 21.45-Découverte du Québec 22.00-Région 02 22.15-Arts et spectacles 22.30-Les nouvelles TVA 23.00-Dernière édition 23.10-Festival Annie Girardot: La gifle

(10) WEZF-TV

- 6.00-Good morning Jesus 7.00-Good morning America 9.00-P T L Club 11.00-Happy days 11.30-Family Feud 12.00-\$20,000 Pyramid 12.30-Ryans Hope 13.00-All My Children 14.00-One Life to Live 15.00-General Hospital 16.00-Edge of Night 16.30-Mery Griffin Show 18.00-ABC World News 18.30-Hollywood Squares 19.00-Andy Griffith Show 19.30-Bewitched 20.00-Donny and Marie 21.00-ABC Friday night movie 23.00-Mary Tyler Moore Show 23.30-Baretta

(12) CFCF-TV

- 6.00-University of the Air 6.30-Morning exercises 7.00-Canada AM 9.00-Romper room 9.30-What's cooking 10.00-Ed Allen 10.30-Definition guests 11.00-The Community 11.30-Rocket Robinhood 12.00-The Flintstones 12.30-Gilligan's Island 13.00-The mad dash 13.30-McGowan & Co. 14.00-The Alan Hamel Show 15.00-Another World 16.00-Family Feud 16.30-Pink Panther 17.00-The Price is Right 18.00-Pulse 19.00-Disco 19.30-Circus 20.00-Donny and Marie 21.00-Rockford Files 22.00-Sword of justice 23.00-CTV National News 23.21-Pulse 00.00-The twelve midnight movie: The seven ups '73 - Alaska seas

- 21.45-Festival de la chanson 22.30-Les nouvelles TVA 23.00-Dernière édition 23.10-Fin de soirée: Mourir d'aimer

(10) WEZF-TV

- 7.00-Korg 70,000 7.30-Vegetable soup 8.00-Scooby Doo 8.30-Fang Face 9.00-Challenge of the Super-friends 10.00-Scoobys all stars 11.30-All New Pink Panther Show 12.00-ABC Weekend Special 12.30-NCAA Doubleheader 19.00-Wild, Wild West 20.00-Carter Country 20.30-Tpple pie 21.00-Love Boat 22.00-Fantasy Island 23.00-ABC Weekend News 23.15-Shock Theatre: Return from the past

(12) CFCF-TV

- 6.00-University of the air 7.00-Let's go 7.30-George 8.00-Scoobies laff-a-Immpics 10.00-Flintstones 10.30-Kidstuff 11.30-Battle of the planets 12.00-Bugs Bunny - Roadruuner show 13.00-Six million dollar man 14.00-Wide world of sports 15.30-CFL Playoff preview 16.00-CFL West final 19.00-Carter country 19.30-T.B.A. 20.00-Academy performance 22.00-Musiquebec 22.30-The Editors 23.00-CTV National news 23.21-Pulse 00.00-The twelve midnight movie Double feature: Chinatown - Deliver us from Evil

Dimanche

19 NOVEMBRE

(3-13) Rimouski (7) Riv.-du-Loup (9) Matane

- 6.30-Mire et musique 7.54-Musique Marc Legrand 8.00-Fanfan Dédé 8.30-Patof voyage 9.00-Batman 9.30-Les satelipopettes 10.30-Filpper 10.30-Goldorak 11.00-Dessins animés 11.15-Entre 2 rives 12.00-Samedi-midi 14.00-Samedi-Jeunesse 14.30-Le Ranch 'L' 15.30-Sports d'ici avec Gilles Chevrette 16.00-Cette semaine aux Communes 17.00-Samedi-informations 17.30-Fourmi Atomique 18.00-Et ça tourne 19.00-Soirée canadienne 20.00-Cinéma du samedi: Un mari en laisse 22.00-Gens d'affaires 22.30-Les Nouvelles TVA 23.00-Sport et Météo 23.10-Les Incorruptibles 00.00-Ciné-nocturne: La nuit des généraux

(4-11) Rimouski

- 8.45-Mire et musique 8.54-Musique Marc Legrand 9.00-Fan Fan Dédé 9.30-Patof voyage 10.00-C'était l'bon temps 11.30-2000 ans après Jésus-Christ 12.00-Bon dimanche

SUIVEZ LA FOULE



DONNEZ DU SANG

SERVICE CLAUDE DUBE

- ESSO SERVICE 100 St-Louis Rimouski 723-1060

Samedi 18 NOVEMBRE

(3-13) Rimouski (7) Riv.-du-Loup (9) Matane

- 8.30-Passe partout 9.00-Candy 9.30-A communiquer 10.00-L'odyssée de Scott Hunter 10.30-Héros du samedi 11.30-Téléjeans 12.00-Semaine parlementaire 13.00-La course autour du monde 14.00-Bagatelle 15.00-Hebdo dimanche 16.00-Football Canadien: Finale de l'ouest 18.30-Francophonissime 19.00-La femme bionique 20.00-Soirée du hockey: Montréal à Vancouver 22.30-Téléjournal 23.00-Les affaires de l'Etat 23.10-Cinéma: Les riches familles 00.30-Ciné-nocturne: Les amants de Tolède

(4-11) Rimouski

- 7.45-Mire et musique 7.54-Musique Marc Legrand 8.00-Fanfan Dédé 8.30-Patof voyage 9.00-Batman 9.30-Les satelipopettes 10.30-Filpper 10.30-Goldorak 11.00-Dessins animés 11.15-Entre 2 rives 12.00-Samedi-midi 14.00-Samedi-Jeunesse 14.30-Le Ranch 'L' 15.30-Sports d'ici avec Gilles Chevrette 16.00-Cette semaine aux Communes 17.00-Samedi-informations 17.30-Fourmi Atomique 18.00-Et ça tourne 19.00-Soirée canadienne 20.00-Cinéma du samedi: Un mari en laisse 22.00-Gens d'affaires 22.30-Les Nouvelles TVA 23.00-Sport et Météo 23.10-Les Incorruptibles 00.00-Ciné-nocturne: La nuit des généraux

(6) Chicoutimi

- 10.00-Patof voyage 10.30-Les cadets de la forêt 10.45-Batman 11.30-Goldorak 12.00-Samedi midi 14.00-Terre des jeunes 15.00-Samedi sports 15.30-Télé revue 16.00-Politique Ottawa 16.30-Yogi l'Ours 17.00-Patrouille du cosmos 18.00-Et ça tourne 19.00-Soirée Canadienne 20.00-Grands spectacles: Pont de Remagen

Rimouski Remboursement Enr.



263 Laval, Rimouski Tél. 723-4217 Réginald Proulx prop.

cooprix LA DES CONSOMMATEURS.

333 EST, BOUL. RENE LEPAGE RIMOUSKI - TEL.: 723-1977

- 14.00—Que sera sera
- 14.30—Au delà du réel
- 15.30—Les Débats de l'Assemblée Nationale
- 16.30—Michel Vaillant
- 17.00—Dessins animés
- 17.15—Dessins animés
- 18.00—Au Royaume des animaux
- 18.30—Disco Swing
- 19.00—Jardin des Etoiles
- 20.00—Soirée au cinéma: Interlude
- 22.30—Les nouvelles TVA
- 23.00—Les Gens qui font l'évènement
- 24.00—Hawaii 5-0

(6) Chicoutimi

- 10.30—Rex Hubard
- 11.30—2,000 ans après J.-C.
- 12.00—Flipper
- 12.30—S-5 vers 1980
- 13.30—Bon dimanche
- 15.30—La colline parlementaire
- 16.30—Un monde à savoir
- 17.30—Information voyage
- 18.00—Au royaume des animaux
- 18.30—Ecole du Music-Hall
- 19.00—Le jardin des Etoiles
- 20.00—Entrée libre: Femmes de médecins
- 22.00—Regard sur el monde
- 22.30—Les nouvelles TVA
- 23.00—Les gens qui font l'évènement

(10) WEZF-TV

- 7.00—Jerry Falwell
- 8.00—Devlin
- 8.30—Jetsons
- 9.00—Valley of the Dinosaurs
- 9.30—Johnny Quest
- 10.00—Celebrating Christ
- 11.00—Jimmy Swagart
- 11.30—Animals, animals, animals
- 12.00—Issues and Answers
- 12.30—College Football 78
- 13.00—Directions
- 13.30—Forum 22
- 14.00—Wild Kingdom
- 14.30—Shock Theatre
- 16.30—Wild, wild west
- 17.30—Hes Haw Honeys
- 18.00—Sha Na Na
- 18.30—Wild Kingdom
- 19.00—Hardy Boys
- 20.00—ABC Sunday night movie
- 22.45—Election report Vote '78
- 25.00—ABC Weckend news
- 23.15—PTL Club

(12) CFCF-TV

- 6.00—The church
- 6.30—Crossroads
- 7.00—Circle square

- 7.30—Day of Discovery
- 8.00—Rex Humbard
- 9.00—Oral Roberts
- 9.30—Jimmy Swaggart
- 10.00—Hellenic Programme
- 10.30—Teledominica
- 13.00—Superstars of wrestling
- 14.00—Sunday Theatre
- 16.00—Rolf harris
- 16.30—Swiss family robinson
- 17.00—Untamed world
- 17.30—Question period
- 18.00—Travel '78
- 18.30—Flim Flam
- 19.00—Hardy Boys
- 20.00—Battlestar Galactica
- 21.00—Pearl
- 23.00—CTV National News
- 23.21—Pulse
- 00.00—Th twelve midnight movie: Sugarland Express

**Lundi
20 NOVEMBRE**

- (3-13) Rimouski**
- (7) Riv.-du-Loup**
- (9) Matane**

- 9.00—En mouvement
- 9.15—es oraliens
- 9.30—Passe partout
- 10.00—Une fenêtre dans ma tête
- 10.15—Virginie
- 10.30—Magazine express
- 11.00—es trouvaillies de Clémence
- 11.30—Harold Lloyd
- 12.00—Vers l'aventure
- 12.30—Les coqueluches
- 13.30—Téléjournal
- 13.35—Femmes d'aujourd'hui
- 14.30—D'amour et d'eau fraîche
- 15.30—Au jardin de Pierrot
- 15.45—Les chiboukis
- 16.00—Bobino
- 16.30—Le Gutenberg
- 17.00—'heure de pointe
- 18.00—Ce soir
- 18.30—Ce soir régional
- 19.00—Les cirques du monde
- 20.00—Terre humaine
- 20.30—Papa cher papa
- 22.30—Téléjournal
- 23.10—Aux frontières du connu
- 23.40—Les brigades du Tigre

(4-11) Rimouski

- 6.30—Mire et musique
- 6.39—Musique Marc Legrand
- 6.45—Dessins animés
- 7.15—Fusée XL-5
- 7.45—Le 745
- 9.00—A vous de jouer

- 9.30—Bienvenues Mesdames
- 10.00—Ma Sorcière Bien-Aimée
- 10.30—Bonjour Madame
- 1.15—Saturnin le petit canard
- 11.30—Les Satellipettes
- 11.45—Météo et nouvelles
- 12.00—Entre 2 rives
- 13.00—Personnalité
- 13.30—Ciné-matinée: Interrogatoire secret
- 15.30—Dessins animés
- 16.00—Le monde de monsieur Tranquille
- 16.30—Les Tannants
- 17.30—Parle, parle, jase, jase
- 18.30—Aujourd'hui
- 19.00—Patrick et Renée
- 19.30—Clan Beaulieu
- 20.00—L'homme de \$6,000.00
- 21.00—Ciné-choix: L'Étranger
- 22.30—Les nouvelles TVA
- 23.00—Sport et météo
- 23.10—Ciné-nocturne: Pacific Express

(6) Chicoutimi

- 9.30—Fanfan Dédé
- 10.00—A votre service
- 10.30—Le lièvre et la tortue
- 10.45—Bonjour Madame
- 1.30—Les petits bonhommes
- 12.15—Les nouvelles du midi
- 12.30—A vous de jouer
- 13.00—Personnalité
- 13.30—Ciné-matinée: Symphonie pastorale
- 15.30—Les cadets de la forêt
- 16.00—Le monde de M. Tranquille
- 16.30—Les Tannants
- 17.30—Parle, parle, jase, jase
- 18.30—Studio Six
- 19.00—Patrick et Renée
- 19.30—Le Clan Beaulieu
- 20.00—L'homme de six millions
- 21.00—Ciné-matinée: Retour de mongo
- 22.30—Les nouvelles TVA
- 23.00—Dernière édition
- 23.10—Ca prend un voleur
- 24.10—es Incorruptibles

(10) WEZF-TV

- 6.00—Good morning Jesus
- 7.00—Good Morning America
- 9.00—PTL Club
- 11.00—Happy days
- 11.30—Family Feud
- 12.00—\$20,000 Pyramid
- 12.30—Ryans Hope
- 13.00—All My children
- 14.00—One life to live
- 15.00—General Hospital
- 16.00—Edge of night
- 16.30—Merv Griffin Show
- 18.00—World news tonight
- 18.30—Hollywood Squares
- 19.00—Andry Griffith Show
- 19.30—Bewitched

- 20.00—Welcome Back Gotter
- 20.30—Operation Petticoat
- 21.00—ABC Monday night football
- 23.45—Mary Tyler Moore Show

(12) CFCF-TV

- 6.00—University of the Air
- 6.30—Morning Exercises
- 7.00—Canada AM
- 9.00—Romper room
- 9.30—What's Cooking
- 10.00—Ed Allen
- 10.30—Definition
- 11.00—The community
- 11.30—Rocket Robinhood
- 12.00—The Flintstones
- 12.30—Gilligan's island
- 13.00—The mad dash
- 13.30—McGowan and Co.
- 14.00—The Alan Hamel Show
- 15.00—Another World
- 16.00—Family Feud
- 16.30—The pink panther
- 17.00—The Price is Right
- 18.00—Pulse
- 19.00—Grand old Country
- 19.30—The Waltons
- 20.30—Operation Petticoat
- 21.00—McGowan and Co.
- 21.30—One day at a time
- 22.00—Lifeline
- 23.00—CTV National News
- 23.21—Pulse
- 12.00—The twelve midnight movie: A new kind of love

**Mardi
21 NOVEMBRE**

- (3-13) Rimouski**
- (7) Riv.-du-Loup**
- (9) Matane**

- 9.00—En mouvement
- 9.15—100 tours de Centour
- 9.30—Passe partout
- 10.00—Animagerie
- 10.15—Minute moutoute
- 10.30—Magazine express
- 11.00—Les trouvaillies de Clémence
- 11.30—Les trouvaillies de Clément
- 12.00—Cher oncle Bill
- 12.30—Les coqueluches
- 13.30—Téléjournal
- 13.35—Femme d'aujourd'hui
- 14.30—Ciné-matinée: L'homme au cerveau greffé
- 16.00—Bobino
- 16.30—Les egregores
- 17.00—L'heure de pointe
- 18.00—Ce soir
- 18.30—Ce soir régional

- 19.00—Walt Disney
- 20.00—Grand papa
- 20.30—Jamais deux sans toi
- 21.00—Télémag
- 22.00—Vivre sa vie
- 22.30—Téléjournal
- 23.22—Rencontres
- 23.05—Téléjournal régional
- 23.53—Propos et confidences
- 00.22—Cinéma: Le miracle des loups

(4-11) Rimouski

- 6.30—Mire et musique
- 6.39—Musique Marc Legrand
- 6.45—Dessins animés
- 7.15—Cadets de la forêt
- 7.45—Les 745
- 9.00—A vous de jouer
- 9.30—Bienvenue Mesdames
- 10.00—Ma Sorcière Bien-Aimée
- 10.30—Bonjour Madame
- 11.15—Saturnin le petit canard
- 11.30—Les Satellipettes
- 14.5—Météo et Nouvelles
- 12.00—Entre 2 rives
- 13.00—Personnalité
- 13.30—Ciné-matinée: Les voyages de Gulliver
- 15.30—Dessins animés
- 16.00—Le monde de M. Tranquille
- 16.30—Les Tannants
- 17.30—Parle, parle, jase, jase
- 18.30—Aujourd'hui
- 19.00—Dans tous les cantons
- 19.30—Oscar et Félix
- 20.00—Les ennuis de Marie
- 20.30—Qui dit vrai ?
- 21.00—Tête d'affiche
- 22.30—Les nouvelles TVA
- 23.00—Sport et météo
- 23.10—Ciné-nocturne: Hélène de trois

(6) Chicoutimi

- 9.30—Fanfan Dédé
- 10.00—A votre service
- 10.30—Le lièvre et la tortue
- 10.45—Bonjour Madame
- 12.15—Les nouvelles du midi
- 12.30—A vous de jouer
- 13.00—Personnalité
- 13.30—Ciné-matinée: Minuit sur le grand canal
- 15.30—Les cadets de la forêt
- 16.00—Le monde de M. Tranquille
- 16.30—Les Tannants
- 17.30—Parle, parle, jase, jase
- 18.30—Studio Six
- 19.00—Ma Sorcière Bien-Aimée
- 19.30—Oscar et Félix
- 20.00—Indiscrétion d'une caméra
- 20.30—Qui dit vrai
- 21.00—Tête d'affiche
- 22.00—Tic Tac Toc
- 22.30—Les nouvelles TVA
- 23.00—Dernière édition
- 23.10—L'homme de fer
- 24.10—Mawaii 5-0

(10) WEZF-TV

- 6.00—Good morning Jesus
- 7.00—Good Morning America
- 9.00—P T L Club
- 10.00—The '78 Vote
- 11.00—Happy Days
- 11.30—Family Feud
- 12.00—\$20,000 Pyramid

- 12.30—Ryans Hope
- 13.00—All My Children
- 14.00—One life to live
- 15.00—General Hospital
- 16.00—Edge of Night
- 16.30—Merv Griffin Show
- 18.00—World nswe tonight
- 23.30—The '78 Vote

(12) CFCF-TV

- 6.00—University of the Air
- 6.30—Morning Exercises
- 7.00—Canada AM
- 9.00—Romper Room
- 9.30—What's Cooking
- 10.00—Ed Allen
- 10.30—Definition
- 11.00—The community
- 11.30—Rocket Robinhood
- 12.00—The Flintstones
- 12.30—Gilligan's island
- 13.00—The Mad Dash
- 13.30—McGowan & Co.
- 14.00—The Alan Hamel Show
- 15.00—Another World
- 16.00—Family Feud
- 16.30—Pink Panther
- 17.00—The Price is Right
- 18.00—Pulse
- 19.00—Headline Hunters
- 19.30—What's my line
- 20.30—Laverne et Shirley
- 20.00—T.B.A.
- 21.00—The pirate
- 23.00—CTV National news
- 23.21—Pulse
- 00.00—The twelve midnight movie: The barefoot contessa

Les films à Radio-Canada

Mercredi, 15 novembre

24.20h. Cinéma
Monika. Drame réalisé par Ingmar Bergman, avec Harriet Anderson, Lars Ekberg et John Haryson. Monika et Henrik rêvent de s'évader de leur existence médiocre. Un jour, ils partent en canot pour aller vivre en pleine nature. L'argent vient à manquer et la difficulté de vivre fait croître les conflits. Ils reviennent à Stockholm et, comme Monika attend un enfant, Henrik l'épouse et travaille fort pour la faire vivre.

Jeudi, 16 novembre

20.30h. Les grands films
Frankenstein. Film réalisé pour la télévision par Jack Smight, d'après le roman de Mary Shelley, avec Leonard Whiting, Michel Sarrazin, James Mason, Agnès Morehead, Jane Seymour et Ralph Richardson (dernière de 2). Frankenstein s'est marié avec Elizabeth. C'est alors qu'intervient le docteur Polidori. Il menace de tout révéler si Frankenstein n'accepte pas de fabriquer une créature femelle.

24.20h. Cinéma
Requiem pour un espion. Drame réalisé par Lamont

Johnson, avec George Peppard, Michael Sarrazin, Christine Belford et Cliff Potts. Le seul survivant d'une terrible explosion qui a détruit un centre spatial ultra secret est poursuivi par un agent de sécurité. Averti que l'un des savants travaillait pour une puissance étrangère, cet agent veut neutraliser le cerveau de l'Organisation.

Vendredi, 17 novembre

23.20h. Cinéma
Special Magnum. Drame réalisé par Martin Herbert, avec Stuart Whitman, John Saxon, Martin Landau, Gayle Hunicutt, Tisa Farrow et Carole Laure. Un capitaine de la police de Montréal enquête sur la mort de sa soeur. Il soupçonne un des professeurs ayant eu une liaison avec la victime et l'arrête. Mais un nouveau meurtre se produit. Le policier apprend que sa soeur avait été mêlé à un vol à Toronto.

1.10h. Ciné-nuit
La guerre d'Algérie. Documentaire réalisé par Yves Courrière et Philippe Monnier. La montée du Front de Libération nationale, les actes de terrorisme, les sites du général de Gaulle en Algérie, la résistance

des Européens installés en Afrique, la naissance d'un mouvement de résistance.

Samedi, 18 novembre

23.10h. Cinéma
Les riches familles. Comédie réalisée par David Lowell Rich, avec Rosalind Russell, Sandra Dee et Brian Aherne. Une jeune et riche grand-mère préfère sa petite-fille qui l'aime et la comprend, à ses deux filles. Elle décide un jour d'acheter un vieux théâtre. Ses filles et son gendre, qui craignent pour leur héritage, la font interner. Sa petite-fille vole alors au secours de sa grand-mère avec l'aide d'un avocat.

24.50h. Ciné-nuit
Les amants de Tolède. Drame réalisé par Henri Decoin, avec Alida Valli, Pedro Armendariz, Françoise Arnoul et Gérard Landry. Pour sauver la tête de son fiancé, une jeune fille consent à épouser le chef de police de Tolède, homme cruel et détesté.

Dimanche, 19 novembre
23.55h. D'hier à demain
20 ans après. Documentaire réalisé par Jacques Ben Simon, avec Dr Lasry et Rafaël Mergui. Plusieurs juifs arabes d'expression française ont émigré au

Québec après les manifestations nationalistes de 1956 en Afrique du Nord. Comment se sont-ils adaptés au Québec?

Lundi, 20 novembre

21.00h. Télé-sélection
Angoisses: Cauchemar d'une nuit d'été. Drame réalisé par Don Leaver, avec Brian Blessed et Brian Jones. Un détective doit se rendre à Rome pour une affaire urgente. Durant son absence, sa femme accepte une enquête afin de prouver sa valeur à son mari. Il s'agit de démasquer le coupable d'un meurtre commis cinq ans plus tôt.

Mardi, 21 novembre

14.30h. Cinéma
L'homme au cerveau greffé. Drame réalisé par Jacques Doniol-Valcroze, avec Mathieu Carrière, Nicoletta Machiavelli, Michel Duchaussoy et Marianne Egerickx. Menacé d'une mort imminente pour déficience cardiaque, un chirurgien profite d'un accident survenu à un allemand pour faire transplanter son cerveau dans le corps de cet homme.

24.20h. Cinéma
Le miracle des loups. Aventures réalisées par André Hunebelle avec Jean Ma-

rais, Rossana Schiaffino et Roger Hanin. Le duc de Bourgogne demande à Louis XI la main de sa filleule Jeanne de Beauvais. Devant le refus du roi, il fait enlever Jeanne. Robert de Neuville délivre Jeanne et prouve la traîtrise du duc. Pour défendre Jeanne accusée de sorcellerie parce que, lors d'une poursuite, elle a échappé par miracle à une meute de loups, Robert en appelle du jugement de Dieu.

Jeu de puissance

Puissance au travail. Puissance partout... Quel que soit votre jeu, jouez gagnant. Soyez actifs et découvrez une nouvelle vie.

Être en forme, c'est donc plaisant!

PARTICIPATION

RIMOUSKI

TRANSPORT 1111
RIMOUSKI-GAPOSIE

Déménagement

TRANSPORT GENERAL

- Local
- Longue distance
- Services complets

Rimouski 723-1212
Amqui 629-2353
Matane 562-3118

SPECIALISTE EN RECOUVREMENT DE PLANCHER

Marques réputées: Armstrong, Bigelow, Burlington et Harding

Estimation gratuite

Le confort au foyer commence par un bon tapis.

TAPIS-TUILES-PRÉLARTS-TAPISSERIE-CÉRAMIQUE

ROMUALD TURGEON & FILS INC.

245 Michaud - Rimouski - Tél. 723-8174

Un beau tour aux Iles Les photos de Pierre Crépô

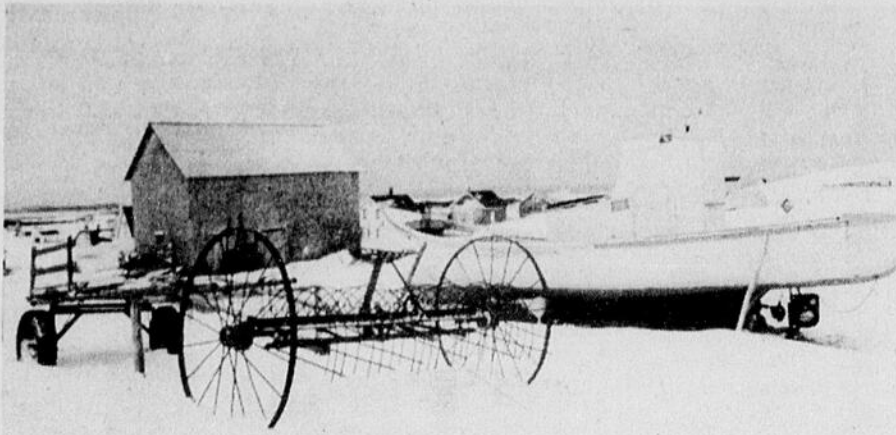

Depuis le 11 novembre, et ce jusqu'au 23 novembre, l'Atelier Galerie La

Grande Ourse présente Pierre Crépô, photographe.

A l'occasion d'un séjour d'un an et demi aux Iles de

la Madeleine, Pierre s'adonna intensément à son mode d'expression. C'est d'ailleurs le résultat de ce travail qu'il nous présente à la Galerie. Cette exposition, qui a pour thème les Iles de la Madeleine, ne se veut pas un itinéraire touristique visuel, mais tente d'en cerner des expressions particulières. Fait original et intéressant, certaines photographies ont été coloriées par Christine Lajeunesse.

Pierre est né à Sorel en 1950. Il a fait ses études en communications à l'Univer-

sité du Québec à Montréal et pratique la photographie depuis sept ans. Il en possède d'ailleurs une bonne expérience, ayant été pigiste et collaborateur plus permanent pour des journaux comme Le Devoir et Le Jour, pour des magazines comme Châtelaine et Melean, et pour la revue Forces. Il était un des permanents de Mainmise et a aussi réalisé l'intérieur de la pochette du dernier microsilicon de Plume Latraverse.

Il est aussi important de

souligner que cette exposition, en plus de venir à Rimouski, sera itinérante. On pourra la voir à La Grande Passe à Montréal, au Café Communautaire de Rouyn-Noranda et finalement, aux Iles de la Madeleine, cet hiver.

Donc, La Grande Ourse vous invite tous à venir voir cette exposition originale. Nous sommes toujours au même endroit, au 186 rue Rouleau, à Rimouski. Pour informations, 724-9595. On vous attend!

La grande Ourse

CARNETS D'HISTOIRE NATURELLE

PRESENTÉS PAR LE MUSÉE NATIONAL DES SCIENCES NATURELLES, OTTAWA

Les Musées nationaux du Canada

LE PHOQUE À CAPUCHON

CRISTOPHORA CRISTATA IL25

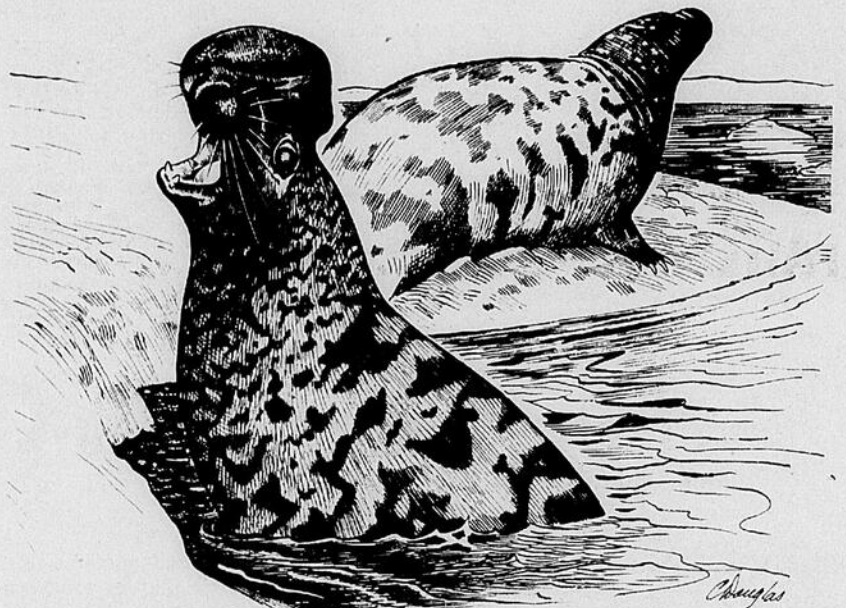

Le Phoque à capuchon tient son nom de la grande membrane nasale flexible ou "capuchon", qui s'étend des narines au front et ressemble, une fois gonflée, à un ballon en caoutchouc noir. Le capuchon reste cependant l'apanage exclusif du mâle adulte.

D'une agressivité surprenante pour un phoque, l'animal est imposant: le mâle dépasse parfois 3 mètres de longueur et pèse jusqu'à 400 kilos. On rapporte que certains individus atteignent trente-deux ans. La plupart des Phoques à capuchon vivent dans l'Atlantique nord, notamment dans les eaux côtières des provinces maritimes et de Terre-Neuve ainsi que dans le golfe du Saint-Laurent. Ce phoque se nourrit principalement de moules, d'étoiles de mer, de calmars, de crevettes, de harengs et de morues. À part l'homme, qui le chasse pour sa peau, son principal prédateur naturel semble être l'Epaulard.

TELECINE

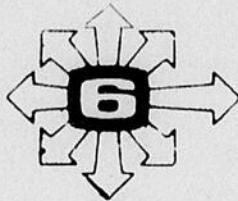

Mercredi, 15 novembre

13.30h. Cinéma
Pas de diamants pour Ursula: Film policier couleur mettant en vedette Jeanne Valérie, Salco Randone

20.00h. Cinéma sur demande: **Les pionniers**

Jeudi, 16 novembre

13.30h. Cinéma
Le saint miraculeux: Comédie mettant en vedette Léo-

nardo Vilar, Dionisio Azvedo.

Jeudi, **Sirène du Mississippi**

20.00h. Jeudi 20 heures: **Sirène du Mississippi**

23.10h. Festival Annie Girardot: **Les feux de la Chandeleur:** Drame psychologique couleur, mettant en vedette Annie Girardot, Jean Rochefort, Bernard Le Coq.

Vendredi, 17 novembre

13.30h. Cinéma: **L'ardoise.** Film policier couleur mettant en vedette Salvatore Adams, Michel Constantin

23.10h. Festival Annie Girardot: **La gifle:** Comédie de mœurs couleur mettant en vedette Annie Girardot, Lino Ventura.

Samedi, 18 novembre

20.00h. Grands spectacles: **Pont de Remagen:** Film de guerre couleur mettant en vedette Georges Segal, Ben Gazzara et Robert Vaughn.

23.10h. Festival Annie Girardot: **Mourir d'aimer.** Drame psychologique couleur mettant en vedette Annie Girardot et Bruno Pradal.

Dimanche, 19 novembre

20.00h. Entrée libre: **Femmes de médecins:** Drame couleur mettant en vedette Richard Crenna et John Colicos.

Lundi, 20 novembre

13.30h. Cinéma: **Symphonie pastorale:** Drame psychologique mettant en vedette Michèle Morgan, Pierre Blanchard.

21.00h. Ciné-choix: **Retour de Mongo.**

Mardi, 21 novembre

13.30h. Cinéma: **Minuit sur le Grand Canal.** Film de contre espionnage mettant en vedette Robert Vaughn, Elke Sommer et Boris Karloff.

GAGNEZ \$50.00

Tout achat de \$2.00 ou plus, vous permet de participer au tirage de \$50.00 les 20 octobre, 20 novembre et 20 décembre 1978.

Votre spécialiste en papeterie, fournitures de bureau et fournitures scolaires.

L'IMPRIMERIE GILBERT Ltée

6 est Evêché — Rimouski — Tél. 723-2121

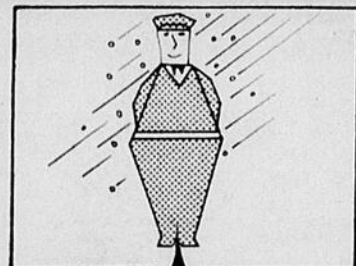

Le froid coûte toujours très cher au Québec. Mais on l'accepte plus volontier avec CASTEL Rimouski.

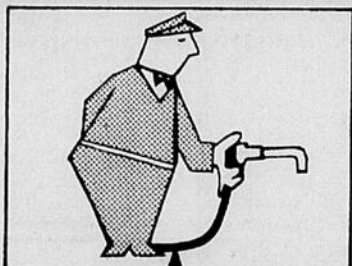

Le service de livraison automatique d'huile à chauffage vous assure un approvisionnement continu.



Avec le plan perma contort de CASTEL, vous bénéficiez d'une protection complète sur votre système de chauffage.



Paiements répartis mensuellement

Profitez aussi de notre mode de paiement pré-autorisé qui vous évite la manipulation d'argent et de chèques. Vous pouvez ainsi sauver des frais d'administration.

CASTEL

Rimouski
11, Rue Lebrun
Rimouski-Est

Tél.: 723-5815
Mont-Joli: 775-4633

**LE PERMA
CONFORT
C'EST CA!**

La traction animale pour les tournées d'automne et d'hiver

Il est évident qu'entre les années 30 et 40, les tournées d'inspection devaient, dès l'automne et l'hiver venus, s'effectuer en voiture à cheval. "Nous regroupions autant que possible nos inspections les plus éloignées en temps favorable, mais nous ne pouvions malgré tout échapper aux rigueurs du climat, aux routes défoncées, au logement chez l'habitant." Henri E. Lavoie raconte qu'une fois, débarqué dans une paroisse dite de colonisation, dans l'arrière-pays rimouskois, il dut interrompre l'inspection des

classes pour aider à combattre un incendie qui menaçait tout le village.

L'inspecteur d'écoles devait également — c'était la coutume — parcourir en juin tout le comté pour la distribution des prix, à la fin de l'année scolaire. Cérémonie d'apparat qui réunissait évidemment tous les parents, avec leurs enfants, mais également l'ensemble des villageois. Au demeurant, l'inspecteur était toujours reçu comme un personnage dans les écoles. Il lui arrivait cependant d'arriver à l'improviste, les ré-

glements ne l'obligeant à prévenir de sa venue qu'une fois sur deux.

Mgr Georges Courchesne et "la centralisation scolaire"

L'évêque de Rimouski — c'était à l'époque Mgr Georges Courchesne, décédé en novembre 1950 — était à tous les points de vue un personnage considérable. Pour l'inspecteur d'écoles en particulier, les rapports qu'entretenait l'ex-professeur de philosophie du Séminaire de Nicolet avec le corps enseignant de son diocèse, avec les administrateurs et les enseignants, avaient toujours été nombreux et sourcilieux. "Je suis conscient, admet M. Lavoie, que l'évêque de Rimouski — le théâtre, avec Charbonneau et le chef, la télévision avec la série Duplessis viennent d'en fournir la preuve — je suis conscient que Georges Courchesne fut un prélat fort controversé. Mais, à mon avis, il était d'abord et avant tout un homme de grande culture et un humaniste préoccupé par la situation indigente de l'enseignement dans son territoire pastoral. Et qui voulut y remédier... à sa façon, pas toujours la bonne!"

Une anecdote, que rapporte encore Henri E. Lavoie, est bien caractéristique et du personnage qu'était Mgr Courchesne et de ses préoccupations vis-à-vis des méthodes d'enseignement. Au cours d'un voyage dans l'Ouest canadien, il avait été séduit par ce qui s'y pratiquait déjà: le regroupement des écoliers, en semaine, dans une école centrale au village. Sur-le-champ, il voulut en faire l'expérience. Il avait même convaincu le maire, le curé, les commissaires d'écoles et, sans doute, quelques institutrices d'écoles de rang, ravies de l'aubaine,

tous les notables, donc, dans un village de la région. Il s'agissait de Saint-Mathieu, situé à quelque 25 kilomètres à l'ouest de Rimouski, où l'on s'appretait à transporter, le lundi, les élèves des écoles alors disséminées dans le paysage, à les loger au village pour qu'ils puissent fréquenter une seule école centrale, obligeant évidemment les parents à ramener leur progéniture à la maison pour le congé de la fin de semaine. "J'ai dû effectuer plusieurs démarches, rappelle Henri E. Lavoie, non seulement auprès des autorités municipales et scolaires, mais jusque chez Mgr Courchesne lui-même, pour les dissuader d'opérer un tel chambardement dans les habitudes de villageois qui n'étaient certes pas mûrs pour ce genre de 'polyvalence' avant la lettre, sans les moyens pédagogiques d'aujourd'hui."

L'inspecteur régional des années 50

A partir de 1957, Henri E. Lavoie est inspecteur régional. D'abord, de Rimouski à Gaspé, ensuite de Rimouski à Montmagny, y compris le Témiscouata, et jusque sur la Côte-Nord pendant deux ou trois ans. Fonctions sensiblement différentes, puisqu'elles ne comportaient dorénavant que la visite de quelques écoles, en compagnie de l'inspecteur local, et l'inspection des écoles dites "ménagères". En contrepartie, des réunions encore plus fréquentes avec les inspecteurs qui étaient alors 10 ou 12 dans le territoire. "Faire correspondre le travail aux besoins et orienter l'enseignement; organiser les examens des classes (ceux de fin d'année) et rédiger la correspondance; rencontrer les commissions scolaires au

besoin, le corps enseignant en conférences ou en cercles d'études paroissiaux, en association diocésaine aussi; vérifier les comptes des secrétaires, procéder à des enquêtes, le cas échéant expédier enfin un rapport mensuel au surin-

tendant sur toutes ces activités et ces observations.

suite page 17

Offrez à votre maison un système de ventilation

Efficace - Silencieux - Solide

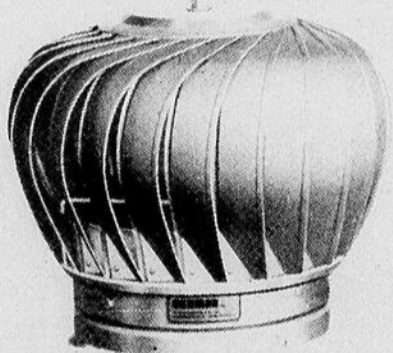

FAITES-LE VOUS MEME

PRIX DEFIANT TOUTE COMPETITION

Exemple : **TURBINE 8"** A partir de

Pour entre toit Base ajustable isolée Bouche d'évacuation 8" **\$ 75.95**

Autres modèles en démonstration. Votre seul dépositaire Venmar Inc.

CENTRE DE PLOMBRICOLAGE

GERALD LEBLOND LTEE

183 Fiset, Rimouski G5L 7C9 Tél. 723-7903

TERRAINS A VENDRE

Avec la maison de votre choix, située à l'Ouest de la rue Ross et du Boul. Arthur Buies. Près du Paul-Hubert, du nouveau Centre d'Achats et du Centre de Formation Professionnelle.

N.B. - Services d'égoûts et d'aqueduc maintenant disponible.

CONSULTEZ

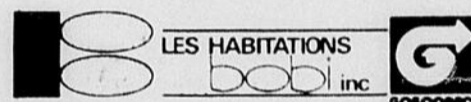

Renaud Poitras, directeur-général
646 Rue Louis-David
Sacré-Coeur, Rimouski **722-5155**

MAISON A VENDRE



MAISON MODELE "GOSCOBEC" A VISITER RUE HORIZON, SACRE-COEUR

Maison jumelée à partir de **\$31,000.**

Maison bungalow à partir de **\$36,000.**

Terrains à vendre **48¢ le pied**

N.B. — Achèterais terrains.

Confiez-nous la vente de votre propriété!

Nos représentants :

Monique C. Rioux 724-9506
Gilles Parent 722-5190
Gustave Godbout 775-3126
Monique Fraser 736-4973
René Lepage 723-3905
Jacques Bélanger 723-5652
Directeur Service Immobilier



REVENUS SUPPLEMENTAIRES
Maison de chambres, 25-27A, rue St-Joseph Est, Rimouski

FERME LAITIERE
Résidence 30 x 36 pieds, 2 étages, avec bâtiments et instruments aratoires avec le troupeau laitier. R.R. 3, Les Boules.



MAISON A REVENUS
3 logements, 49 rue St-Joseph Est, Rimouski



POUR VOUS
Bungalow, 248 rue Gagné nord, Ste-Odile, Rimouski



NOUVEAU PRIX
Résidence avec revenus en brisque, 321, Louis-Panet, Rimouski



MAISON UNIFAMILIALE
363, boul. du Sommet est, Rimouski



DEVENEZ PROPRIETAIRE D'UNE MAISON A REVENUS
186 rue Langevin, Rimouski



LA MAISON DE VOS REVES
Style canadien en pierre, située sur le chemin de Val-Neigette, Ste-Blandine

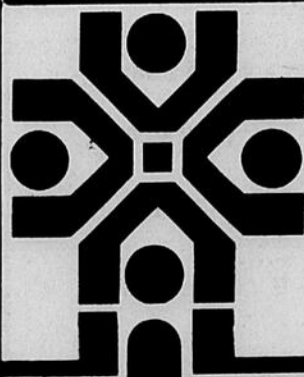

la caisse d'établissement DU BAS ST-LAURENT

Courtier, 149 Est, St-Germain, Rimouski

PERMIS NO 11387

724-4360

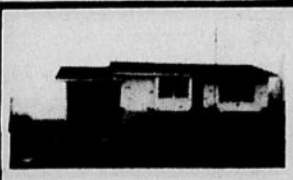

TRES BON PRIX
Bungalow, terrain 90 x 175, Ste-Luce

Bâtisse commerciale
de 24 x 45 pieds avec résidence 1/2 étages et un terrain de 370 x 70 pieds.

POUR VENDRE OU ACHETER UNE PROPRIETE... SERVICE HYPOTHECAIRE

Au Bar O les 17 et 18 novembre

Bug Alley



Durant la Prohibition, Bug Alley était un cri lancé pour annoncer une descente policière dans les bars clandestins où se tenaient des séances de jazz.

Bug Alley, c'est la fusion de nombreux talents: l'incandescence Karen Egan, notre Ella Fitzgerald, nous émeut de sa voix chaude et riche, David Thompson joue remarquablement de la contrebasse, Steve Cole est incomparable pour sa technique raffinée à la guitare, Mike Pinsonneault impressionne à la flûte traversière et au saxophone, Gary Lindner fait preuve de subtilité à la percussion, c'est la révélation d'un son nouveau, d'un son contemporain — un mélange de jazz, de classique, de "folk" et de rock. Bug Alley interprète aussi bien ses compositions que les grands classiques du jazz; un souffle nouveau dans le monde de la musique contemporaine.

Karen Egan, 26 ans. En 1971, Karen a enregistré chez Reprise Warner Bros. un 45 tours à succès intitulé "Garden of Ursh". Karen a laissé, temporairement, sa carrière pour se consacrer à l'éducation de ses deux enfants, Coral et Jasper. Elle réintégra le groupe en 1974. Depuis son retour, Bug Alley a évolué dans son style, parallèlement Karen est passée de la chanson "folk" à la chanson jazz. Inspirée de Joni Mitchell, Karen tient à la qualité du texte de ses chansons. Le talent qui émane de ses écrits et de sa voix semble inépuisable, voilà — Karen ou une Ella Fitzgerald éthérée...

Steve Cole, 23 ans. Natif de New York, Steve a toujours joué de la contrebasse. Aujourd'hui, il est guitariste de jazz classique. Suite à sa tournée européenne de 1975, Steve s'est joint à Bug Alley. Il a composé et enregistré plusieurs pièces instrumentales classiques pour CBC. Steve tire des sons d'une douceur et d'une beauté incroyables.

Mike Pinsonneault, 23 ans, termine cette année, à Montréal, son baccalauréat en musique à l'Université Concordia. Il joue la flûte traversière, le sax alto et la clarinette. Mike est à l'origine de l'évolution du groupe vers le jazz. Il est fasciné par la liberté et la richesse de l'improvisation où il excelle.

David Thompson, 24 ans, est contrebassiste et chanteur dans Bug Alley. Musicien dans la tradition du "rock'n roll", David a étendu son expérience lors de

ses voyages au Canada et en Europe. En 1973, David a réalisé un film en France pour ensuite se joindre à Bug Alley en 1974. Son jeu à la contrebasse est puissant et mélodique.

Gary Lindner, 26 ans. Nouveau venu dans le groupe, Gary est un batteur dynamique. Grâce à ses nom-

breuses années d'expérience dans le domaine du jazz, Gary joue un rôle déterminant dans le groupe.

Le Bug Alley Band vous donne rendez-vous au Bar O, vendredi et samedi, les 17 et 18 novembre.

Nouveautés

- Humblement votre
Les "Illustrissime" de Jean-Paul 1er
- La grosse femme d'à côté est enceinte
Michel Tremblay
- Les trottoirs de bois
Bertrand B. Leblanc
- Les peletons du général Pétain
Pierre Durand
- Les villes de l'espace
Gérard O'Neil

PRIX SURPRISES

à votre avantage

Épiceries
MICHAUD et ROBERGE

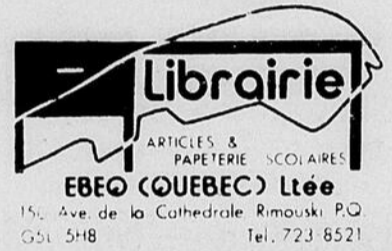

150 Ave. de la Cathédrale, Rimouski P.Q.
G5L 5H8 Tel. 723-8521



LES COOPÉRANTS
assurance-vie
assurance générale

Mario Roy, A.V.A.

274 rue Potvin, Rimouski
Tél. bur. 723-6408 - rés. 723-4771
Assurance-vie, feu, vol, auto, commerce et protection de ferme



NOUVEAU JEU DE SOCIÉTÉ CITÉ COOP

L'invention d'un Québécois: **Jean-Paul LEGARÉ**

L'aventure passionnante de l'organisation matérielle et sociale d'une cité où chacun doit réaliser ses propres objectifs tout en coopérant à des projets communs.

Un intérêt sans cesse renouvelé par l'humeur changeante du hasard, les choix à faire, les décisions à prendre, l'humour et l'originalité de chacun des participants.

Un jeu divertissant, plein d'imprévus et de surprises qui met à l'épreuve le dynamisme des joueurs, leur goût du risque, leur prévoyance, leur stratégie, leur sens des affaires publiques et privées, leur capacité de coopération... L'audace côtoie la prudence, le hasard déjoue les libertés le maire "politicaire"...

Bref, **CITÉ COOP** est un jeu qui recrée merveilleusement la suspense de la vie.

2 à 6 joueurs
11 ans et plus

Des heures
de plaisir
pour toute
la famille

PRIX: **\$14.99**
plus 8% de taxe
total: \$16.19



Nom: _____
Adresse: _____
Localité: _____
Paiement inclus \$ _____ code postal: _____

ADRESSER À: PUBLICATIONS LEGARECH INC.
2788 Boul. LIEGEOIS, STE-FOY, QUÉ. G1W 2A3

ENFIN! Un sac à déchets résistant

- A un prix raisonnable
- Epaisseur 2 millièmes
- Grandeur 26" x 36"
- Exigez-le de votre marchand
- C'est avantageux pour vous.

ATTENTION: Nous avons aussi sur le marché un sac "JAKO" 1.5 millième d'épaisseur à un prix populaire, mais si vous désirez un sac très solide, il vous faut acheter "JAKO" 2 millièmes d'épaisseur.

ESSAYEZ Aussi nos sacs pour poubelles de cuisine, grandeur 11" x 9" x 22", équivalent de 20" x 22" et de couleurs assorties.

DES MAINTENANT, EXIGEZ LES SACS "JAKO" DE VOTRE MARCHAND, C'EST AVANTAGEUX POUR VOUS.

Economie de 20% pas moins

VERIFIEZ NOTRE QUALITE

FABRIQUES ET DISTRIBUES POUR ET PAR

JACQUES FILLION INC.

255 Rue St-Joseph ouest - Rimouski - Tél.: 723-7237



775-3059

RES.:

775-5362

48 DE LA GROTTÉ
MONT-JOLI

FOURRURES ARSENAULT

ACHETEZ D'UNE MAISON DE CONFIANCE QUI EST A VOTRE SERVICE DEPUIS 35 ANS

SERVICE GARANTI APRES VENTE



LE GROUPE
C.A.G. INC.

**COURTIER
EN IMMEUBLES**

situé à nouveau au

**140 Ouest, St-Germain
suite 106**
Rimouski - Matane
Sept-Iles - Amqui
... bientôt Port-Cartier

- Administration et gestion
- Achat-vente d'immeubles
- Prêts hypothécaires
- Evaluation



tel.: **724-6325**

Après 5hres seulement

- Gilles Proulx 723-1505**
- Thérèse G. Carrier 723-7466**
- Marcel St-Pierre 724-4742**
- Roland Thériault 723-9013**
- Raymond Castonguay 722-8995**
- François Gamache 722-7108**

Représentant exclusif
pour le Québec de



**Les Maisons
du Patrimoine inc.**

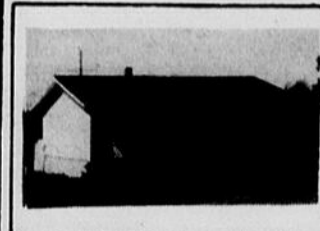

902 des Frères, Sacré-Coeur.



15 ouest, 3e rue, St-Pie X



667 des Buissons, Pte-au-Père



638-640 St-Germain, Riki Est

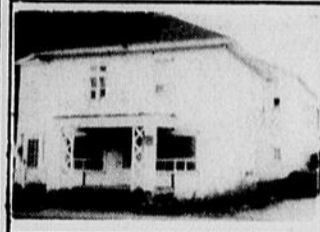

1358 Boul. Jacques Cartier Mt-Joli



Bord de la mer



1533 St-Joseph, Mont-Joli

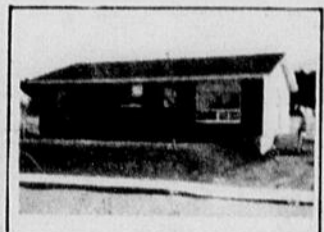

871 Cormier, Rimouski



Rue Lauzier Sacré-Coeur



21 des Lilas, Pte-au-Père

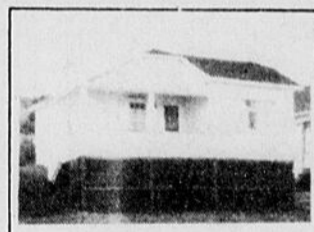

7 rue du Fleuve, Ste-Luce

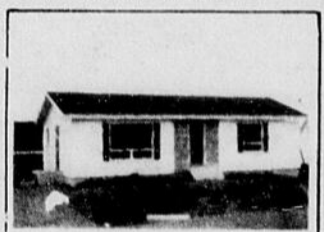

676 des Prés Verts, Pte-au-Père



Route 232, Ste-Blandine



Camping Lavoie, Sacré-Coeur

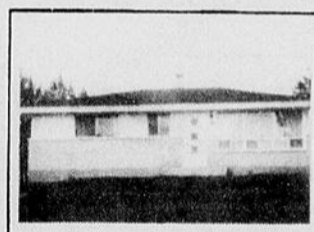

455 Rouer, Nazareth



1412 Bl. Ste-Anne, Pte-au-Père

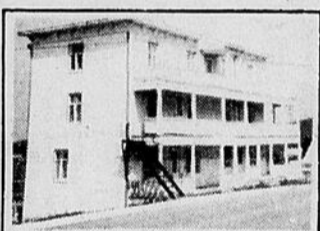

Rue Principale, St-Fabien

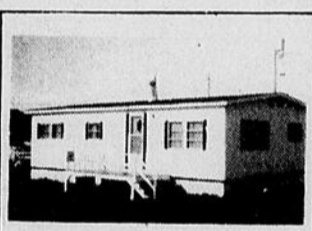

Rivière-Hâtée

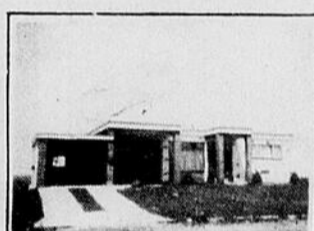

628, 3e rue, Rimouski-Est



345 Dionne, Pte-au-Père



Rue Lauzier, Sacré-Coeur



**Domaine
Rang 2,
Ste-Blandine**



10 Astragal, Mont-Comi



304 Boul. Ste-Anne, Pte-au-Père

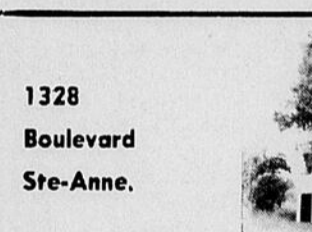

**1328
Boulevard
Ste-Anne.**



458 Godbout, Rimouski

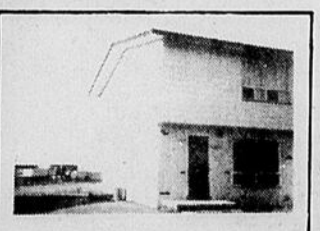
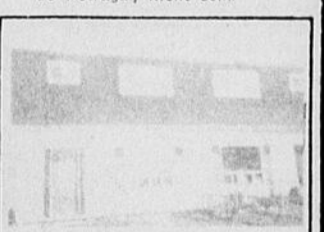

485 Mgr Langis

**A VENDRE
TERRAIN**
de 28 acres avec
3 ruisseaux
- Possibilité de lac
artificiel
- Accès facile
- Prix à discuter

Magnifique terrain situé
dans le nouveau développe-
ment à Val-Neigette. Gran-
deur minimum 20,000 pi.
ca., site incomparable, en-
tièrement boisé et accessi-
ble immédiatement.

TERRAINS
Ste-Luce : 80' x 100', avec
accès à la mer. Route 132.
Bic : Terrain résidentiel a-
vec services 100' x 125',
rue des Pins.

SECTION COMMERCIALE

**A VENDRE
PLUSIEURS AUTRES
PROPRIETES A REVENUS**
VENDU
SALON DE COIFFURE

**DEPANNEUR
AVEC RESIDENCE**
A VENDRE
SITUE AU CENTRE-VILLE.



**Edifice commercial
A VENDRE**
SITUE AU CENTRE-VILLE, 166-
168 ST-GERMAIN EST, RIMOUSKI,
AVEC GRAND TERRAIN.

BUREAUX A LOUER
Edifice Simpson Sears
1,100 pi. ca. au 2e étage
Edifice Brisson
1,200 pi. ca., au sous-sol.

ta coop t'informe

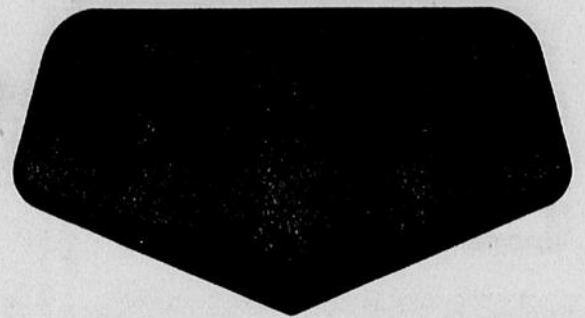

en vigueur du 15 au 18 nov. Nous nous réservons le droit de limiter les quantités.

LA LIVRE

1.19

STEAK OU ROTI DE
FESSE DE PORC
PARTIE DU CENTRE
LA LIVRE

1.59

STE-ODILE
723-6513

ST-FABIEN
869-2171

MEMBRES DE LA COOP STE-ODILE

Il est à noter que toutes les factures payées à domicile doivent nous parvenir d'ici le 18 novembre 1978, pour fin de compilation.

FESSE DE PORC
COMPLETE
LA LIVRE

1.29

PECHES EN DEJOURS
DE FANTAISIE
"DEL MONTE"
BOITE 28 ONCES

.81

POIRES BARTLETT
DE FANTAISIE
"DEL MONTE"
BOITE 28 ONCES

.81

TOMATES DE CHOIX
"CO-OP"
PRODUIT ONTARIO
BOITE 28 ONCES

.53

GRAISSE
"CRISCO"
BOITE 3 LIVRES

2.12

PAPIER DE TOILETTE
"ROYAL"
PACQUET 4 ROLLS

1.09

PATES ALIMENTAIRES
"CATELLI"
Spaghetti - Macaroni coupé -
Spaghettini
BOITE 500 GRAMMES

.45

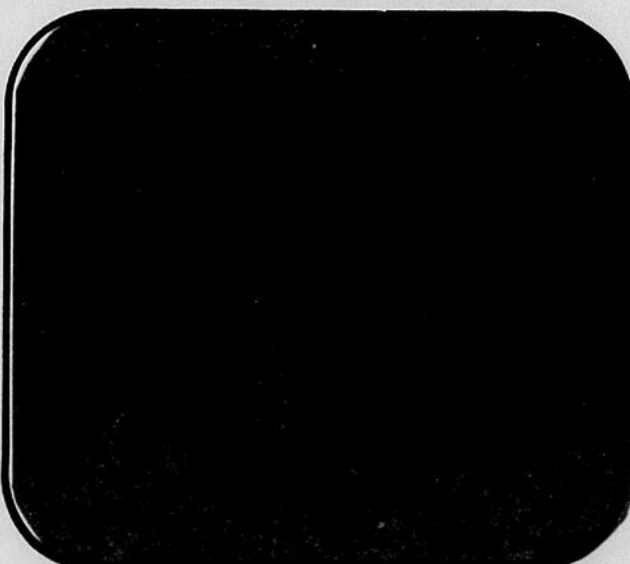

SCYZ DES NÔTRES!

Vision et rapidité de lecture

La capacité de lire est l'une des plus importantes habiletés que l'on puisse posséder. Car c'est grâce à elle, si nous allons acquérir une quantité énorme d'informations.

Cependant la capacité de lire est en fonction de la vision. Aussi c'est surtout dans le domaine de la rapidité de lecture que l'on peut réaliser à son mieux, les merveilleux effets de l'entraînement visuel. La science optométrique a démontré que nous ne faisons usage toute notre vie que d'environ 25% de nos capacités visuelles. C'est là sans doute une chose malheureuse.

Certains disent "Je vois clair". Ils croient tout posséder au point de vue visuel dans une telle affir-

mation. Ce qui est scientifiquement faux.

Certaines personnes ne peuvent lire plus que 200 mots à la minute avec une capacité de compréhension de 60% ou 70%. D'autres personnes n'en liront que 100 mots à la minute et quelquefois moins avec une capacité de compréhension de 80% à 90%.

Nous avons vu la dernière fois qu'un entraînement visuel scientifique et raisonné peut aider ces personnes d'une manière extraordinaire. En effet cet entraînement peut faire en sorte qu'elles lisent au delà de 1000 mots à la minute avec une capacité de compréhension de 80% à 90%.

Votre optométriste peut vous renseigner sur un tel programme.

Le mot croisé

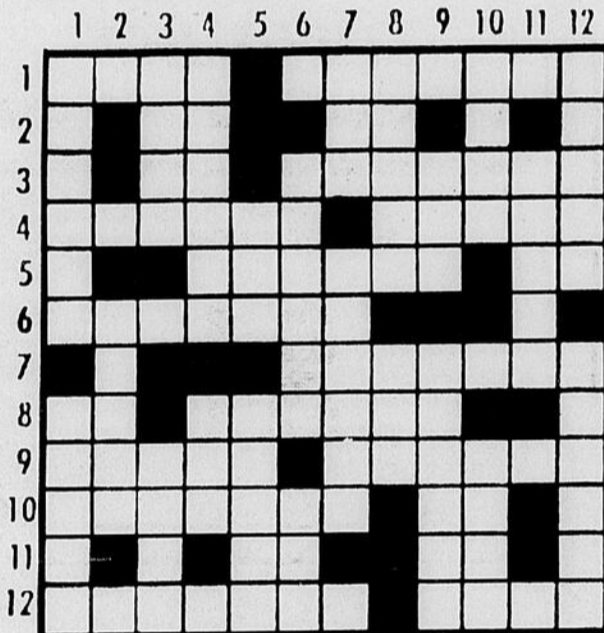

HORizontalement

- 1 Décès - Dieu grec du Vin
- 2 Richesse - Drame lyrique japonais
- 3 Note de musique - Etourdissement
- 4 Gaie - Sa capitale est Lima
- 5 Messie - Patrie d'Abraham
- 6 Intention arrêtée
- 7 Passer au tamis
- 8 Squelette - Mort (poétique)
- 9 Chat mâle - Petits traits
- 10 Obliquée - 12 mois
- 11 A lui - Sert à lier
- 12 Couvert d'épines - Fer d'un canif

VERTICALEMENT

- 1 Cap. de l'Espagne - Poisson
- 2 Epreuve qu'on fait d'une chose
- 3 Erra çà et là - Auto payante
- 4 Fûts d'arbres - Pronom personnel
- 5 Breuvage - De la Russie
- 6 Chose vraie - Pluie
- 7 Solipède - Qui manque d'aptitude
- 8 Cadavre - Mois de l'année
- 9 Tesson - Etat du Proche-Orient
- 10 Détester - Greffa une ente sur
- 11 Sorte de burin
- 12 Action de suer - Danger

Solution de la semaine dernière



Les quantités sont limitées - faites vos emplettes de Noël dès à présent!

La machine Stylist* à bras libre et à point zig-zag

Voilà le moment idéal pour acheter une machine à coudre à bras libre et à point zig-zag très légère

À SEULEMENT \$199[†]

(meuble ou mallette en supplément)

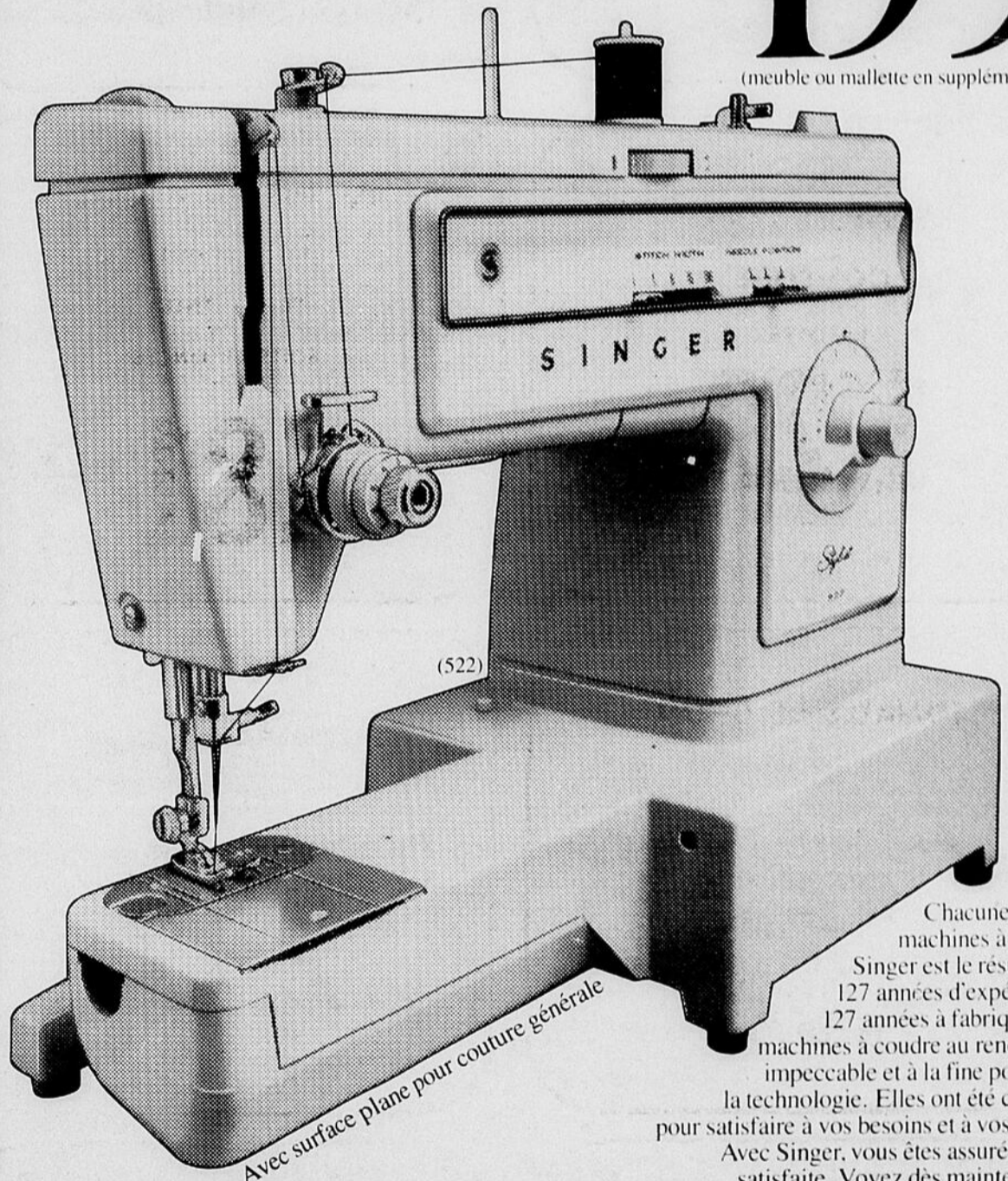

Avec surface plane pour couture générale

Chacune de nos machines à coudre Singer est le résultat de 127 années d'expérience; 127 années à fabriquer des machines à coudre au rendement impeccable et à la fine pointe de la technologie. Elles ont été conçues pour satisfaire à vos besoins et à vos désirs. Avec Singer, vous êtes assurée d'être satisfaite. Voyez dès maintenant la machine "Stylist" à votre centre de couture Singer ou chez un concessionnaire autorisé participant.

Jetez un coup d'oeil sur ces caractéristiques:

Cannette à l'avant • aiguilles jumelées • une seule position d'entrée de l'aiguille • marche arrière à bouton-poussoir.

*Marque déposée de la Compagnie Singer du Canada Ltée
†Le prix peut varier

Facilités de paiement

SINGER

La Grande Place - Rimouski - Tél. 723-2072

BOEUF DE MARQUE STEER ROUGE A-1
BIFTECK DE RONDE désossé

TRANCHE COMPLETE



1.88
 LA
 LB

Bifteck de surlonge

2.68 la livre

Steak ou rosbif
 DE POINTE

2.68 la livre

Demi-cottage salé
 "Maple Leaf"
 pour bouillir

1.45 la livre

BOEUF HACHE
 MI-MAIGRE

1.48
 la livre

Petit filet d'ailoyau
 (T-BONE)

2.58
 la livre

Pepperoni et salami
 "MAPLE LEAF"
 morceau de 8 oz
 la livre **.99**

Jambon mignon
 "MAPLE LEAF"
 très maigre
 la livre **2.08**

Pain de poulet
 "BILOPAGE"
 la livre **.98**

Saucisses fraîches
 "BILOPAGE"
 porc et boeuf
 la livre **1.18**

VIANDES FROIDES
 tranchées

"Maple Leaf"

Paquet
 de 6 oz

.59

CRETONS FRAIS

"Bilopage"

Contenant
 de 10 oz

1.19

Chez nous, vous



RIMOUSKI
MONT-JOLI

NOS SPECIAUX
DU MERCREDI

Nous nous réservons le droit

CAROTTES FRAICHES

Culture du Québec
 Canada no 1



5 lbs
 pour

.43

Gros-pin
 vert

Produit U
 Canada N

CH.

AVOCA

Produit U

Gr. 28

CH.

OIGNONS marinés **1.09**
 "Habitant" Bocal de 15 oz

POULET désossé **.73**
 "Esto" Bte de 7 onces

CHOCOLAT chaud **2.39**
 Instantané "Carnation" Bocal 23 onces

NOIX de Grenoble **1.59**
 "Krispy Kernels" morceaux Cello 6 oz

s êtes chez vous!



**SONT EN VIGUEUR
JUSQU'AU SAMEDI**

Il peut être nécessaire de limiter les quantités.

Produits
importés
U.S.A.
No. 1

.19

CHOCOLATS
U.S.A.

.49

ORANGES JUTEUSES
Produit de Floride

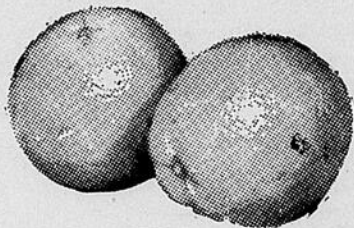

Gr.
125's

5 lbs
pour

1.19

Sauce hot-chicken

"ESTA"



3
pour

Bte 14 oz

.85

LAIT évaporé

"Carnation"



2
pour

Bte 16 oz

.79

Saumon Thé Rose

"Keta"

1.69

Bte 16 oz

OLIVES FARCIES

"Habitant"

1.19

Bocal 15 oz

Huile d'arachides

"Planters"



Bout. 48 oz

3.59

Beurre d'arachides

"Schwartz"



Bocal 16 oz

.98

BISCUITS "Viau"

"PETIT BEURRE"

"PETIT THE"

bte 24 oz

.93

SOUPE "Loneys"

poulet et nouilles

Env. de 2 1/8

5 pour **.79**

BISCUITS RITZ

"Christie"

bte 350 gr.

.89

Cristaux à saveur de raisin

"Gai Meunier"

emp. de 3 env.
de 3 3/4 oz.

.78

Pastilles au beurre

"WESTON"

Boîte de 10 onces

.98

Brisures de chocolat

"CHIPITS"

Cello de 12 onces

1.69

FRUITS mélangés

confits - "DALTONS"

Cont. 8 oz

.89

CERISES glacées

"DALTONS"

Cont. 8 oz

1.29

Nourriture pour chiens

"BURGER BITS"

Sac 10 kilos

6.29

Croute de tarte

"MONARCH"

bte 18 oz

.69

Dattes sans noyau

"SCHWARTZ"

boîte de 2 lbs

1.59

A Cinéma 4 les 19 et 20 novembre

Affreux, sales et méchants

Italien. 1976. 115 minutes. Couleurs. Comédie de mœurs réalisée par Ettore Scola. Scén.: Ruggero Maccari, E. Scola. Photographie: Dario Di Palma. Musique: Armando Trovajoli. Montage: Raimondo Crociani. Interprètes: Nino Manfredi, Francesco Annibali, Maria Bosco, Biancario Faneli, Marina Fasoli, Ettore Garofolo.

Dans un bidonville aux abords de Rome, une vingtaine de membres d'une même famille vivent entassés dans une masure. Le grand-père Giacinto, borgne et irascible, surveille avec un soin jaloux le montant

de l'indemnité qu'il a touchée pour la perte de son oeil. Son épouse, ses dix fils et filles et ses gendres et brus convoitent l'argent chacun pour un projet personnel. Lorsque Giacinto impose à sa maisonnée la présence d'une énorme prostituée, la famille s'entend pour le supprimer.

Tout en reflétant avec fidélité les atroces conditions de vie de certains défavorisés, Scola en tire parti pour élaborer une farce truculente. Une mise en scène étonnamment souple et vivante multiplie les détails inventifs et grotesques

pour alimenter un humour grinçant qui dénonce en même temps qu'il fait rire. La caricature des situations et des comportements attire l'attention sur un problème social intolérable. Nino Manfredi domine avec assurance une distribution où des non-professionnels se mêlent sans démeriter à des comédiens d'expérience.

Cette peinture caricaturale d'une société marginale dénonce par l'absurde l'incurie sociale. Des éléments scabreux font partie de l'ensemble. Distributeur: Viva films. Films à l'écran le 14 octobre 1977.

La personne qui vous aime prendra les choses en général du meilleur côté et se rira de vos inquiétudes. Au travail, vous serez à la hauteur de vos tâches et votre caractère ouvert vous ralliera bien des suffrages.

der de votre vie sentimentale actuelle. Vous serez porté à dé-penser, alors que la personne qui vous aime vous prêchera l'économie; il en résultera une lutte de principes. Du succès.

POISSONS

 du 20 fév. au 20 mars
N'attachez pas d'importance aux petits problèmes de l'existence et ne dramatisez pas les moindres soucis. Vous vivrez d'une façon exaltante sur le plan du coeur. Ne soyez pas trop casanier et ne négligez pas l'amitié. S.O.P.

SAGITTAIRE

 du 23 nov. au 21 déc.
Vous serez d'humeur instable, vous passerez du pessimisme à l'optimisme presque sans transition et sans que l'une ou l'autre attitude soit le moins du monde justifiée. Comment voulez-vous que la personne qui vous aime ne vous en veuille pas.

CAPRICORNE

 du 22 déc. au 20 janv.
Une amélioration de vos chances en amour se fera sentir. Vous ferez des projets. Les heures seront agréables. Une belle entente régnera et vous apprécierez la conversation de la personne qui vous aime. Joie de vivre, amour intense.

VERSEAU

 du 21 janv. au 19 fév.
Vous manquerez d'air et vous ressentirez le besoin de vous éva-

seront chaleureux car vous y apporterez votre jeunesse d'esprit, votre gaieté et votre optimisme.

VIERGE

 du 24 août au 22 sept.
Sélectionnez mieux vos amis et faites des efforts pour renouer des liens avec des anciennes connaissances. Vous auriez intérêt à faire taire votre méfiance afin de conserver un climat sentimental fait de compréhension et d'indulgence.

BALANCE

 du 23 sept. au 23 oct.
Vous serez plus altruiste qu'à l'accoutumée, vous chercherez sans cesse à venir en aide à l'être cher et aux amis; il se peut qu'il y ait à déplorer certains incidents de parcours. Ce que vous ferez aura des prolongements et c'est à eux qu'il faut songer.

SCORPION

 du 24 oct. au 22 nov.

Cours privés

FLUTE A BEC
ET
TRAVERSIERE.

S'adressez à :

723-5827

724-8010

NOUVEAU, NOUVEAU, NOUVEAU

S.ervice,
G.énéral,
T.enu,
L.ivres,
Enr.

Vos problèmes de bureau deviennent nos problèmes. Pour les régler, un nom : **Service Général Tenue Livres Enr.**, comptabilité, payroll, rapports taxe vente, travail général bureau, dactylo, etc. . .

Pourquoi payer à plein temps un employé, quand quelques heures par semaine pourraient peut-être suffire. Un personnel qualifié est à votre service. Ce, à un prix très abordable. Pour informations : tél. 724-2612 ou après heures bureau, 723-5395

134 St-Louis, Rimouski, Qué.

VOTRE HOROSCOPE

BELIER

 du 21 mars au 20 avril

Tout vous semblera facile. C'est le moment de faire provision d'optimisme; cela vous aidera à supporter les petites tracasseries quotidiennes. Les questions matérielles bénéficieront d'influences particulièrement favorables.

TAUREAU

 du 21 avril au 20 mai
Vous vous consacrerez en priorité à la défense de vos intérêts. Vous serez plein de projets et d'ardeur. C'est très bien mais n'oubliez pas qu'un peu de réflexion avant l'action pourrait éviter bien des petites maladrotes.

GEMAUX

 du 21 mai au 21 juin

Les astres vous donneront l'énergie nécessaire et rendront votre jugement plus sûr et votre imagination fertile va vous suggérer de très bonnes solutions pour vous permettre de résoudre vos problèmes.

CANCER

 du 22 juin au 22 juillet

Ne doutez pas de vous-même. Un dialogue s'amorce dans vos amours; vous perdrez un temps précieux et vous le regretterez, mais on ne doit pas tout compter dans la vie. Faites face à vos responsabilités.

LION

 du 23 juillet au 23 août

Vous ne vivrez pas tout à fait au même rythme que la personne qui vous aime, mais vous vous complétez bien. Vos rapports

BONNE



TABLE

avec



Mimi Gagnon

CETTE SEMAINE...

Steak aux piments verts

1 lb de steak de ronde
¼ tasse d'huile à salade
1 c. à thé de sel
Poivre
¼ tasse d'oignon en dés
1 gousse d'ail émincée
3 piments verts
1 tasse de céleri tranché
1½ tasse de bouillon de boeuf
2 c. à table de féculé de maïs
¼ tasse d'eau
2 c. à table de sauce soya.

Couper le steak en tranche très minces puis en morceaux de deux pouces. Chauffer l'huile, ajouter la viande, brûner sur un feu vif en brassant souvent.

Ajouter oignons et ail. Couper les piments verts en morceaux de un pouce ainsi que le céleri. Ajouter à la viande. Faire revenir une minute et ajouter le bouillon de boeuf, le sel et le poivre. Couvrir et cuire sur un feu moyen jusqu'à ce que les légumes soient tendres et croustillants, environ dix minutes. Mélanger la féculé de maïs, l'eau et la sauce soya pour ajouter lentement à la viande en brassant. Cuire jusqu'à ce que le liquide épaississe environ cinq minutes. Servir accompagné de riz cuit bien chaud.

COURS D'ORGUE



JOUR OU SOIR

Pour informations supplémentaires, communiquez avec :

Mme Lynda D. Gagnon

724-8088

OU

724-9562

Tirage assermenté 13,200 copies



un médium à votre portée, pour votre publicité 723-2571



DEPOT DE SERVICE
Automatic Radio Ltd
Fleetwood
Philco - Ford - Motors
Philips
Quasar - Magnavox
Sharp - Toshiba

LUCAS TV STEREO ENR.

VENTE ET SERVICE

111 est, St-Jean-Baptiste - Rimouski - TEL. : 724-2081

Spécialiste en électronique

NOUS REPARONS: TV couleurs, noir et blanc de toutes marques, stéréo modulaire, console, radio d'auto et 8 pistes, table tournante.



Tout achat effectué à

COOPRIX

devient un investissement
à l'échelle régionale
et constitue un geste
de foi en l'appartenance
chez-nous !

Les grands services de confiance !

\$179,075.15

ETRE MIEUX INFORMÉ POUR MIEUX CONSOMMER



Christiane Richard
Technicienne
en diététique

Le budget alimentaire

Des statistiques nous montrent que 25% du budget total d'une famille est consacré à l'alimentation, mais il doit être utilisé plus rationnellement possible;

A) Analyser les facteurs qui peuvent influencer:

- le nombre de personnes à nourrir, leurs âges et leur appétit.
- les habitudes alimentaires de la famille.
- le nombre de repas pris à la maison et ceux pris à l'extérieur.

B) Bien répartir ce montant en se basant sur le Guide Alimentaire Canadien:

- 15% pour le lait et les produits laitiers.
- 25 à 30% pour les fruits et les légumes.
- 15% pour le pain et les céréales.
- 25% pour la viande
- et gardons-nous 15 à 20% pour les divers domestiques.

Limitons-nous dans l'achat des produits superflus tels les liqueurs, pâtisseries, friandises...

Les avantages d'une liste d'achat bien respectée:

- A) Savoir exactement les produits dont on a besoin.
- B) Nous évite des déplacements à l'épicerie au cours de la semaine.
- C) Nous aide à résister aux nombreux pièges publicitaires.

Quelques petits trucs économiques:

Evitez de faire votre marché alimentaire avant les repas, car on est porté à acheter davantage quand on est en appétit (\$7.00 à \$8.00 de plus à jeun).

Vérifiez l'étiquette afin de connaître le "contenu du produit" et aussi pour vérifier les "dates d'emballage" et du "meilleur avant le...". Ca vous empêchera du gaspillage et des surprises de dernière minute.



Céliane Thibault
Technicienne
en diététique

CHIROPRACTIE
par: Jules Lambert
D.C.

le plus souvent d'une déviation pure et simple en voie de formation et le mal de dos passe graduellement à l'état chronique. Le fait que, habituellement, lors de ses premières manifestations la douleur se passe après quelques jours, invite le malade à ignorer ces avertissements de la nature. La déviation se fait donc de plus en plus prononcée jusqu'au jour où la douleur re-

vient plus vive et cette fois sans pardonner. On fait alors face à une situation critique qui risque de dégénérer en hernie discale avec toutes les complications que cela peut comporter.

La correction de la déviation vertébrale est la façon la moins coûteuse et la plus efficace d'enrayer ces situations compromettantes. C'est là le travail du chiropraticien.

MAINTENANT
A VOTRE SERVICE
Nicole et Jean-Paul Valcourt
DRAPERIES NICOLE ENR.
3e Rang ouest, St-Anaclet
VENTE - FABRICATION - POSE
Toiles-Tentures-Valences-Filets
Plein-jour - Couvre-lit - Abat-jours
ESTIMATION GRATUITE **723-1408**

Prévenez dès maintenant cette opération dans la colonne...

Le mal de dos est l'avertissement naturel que la situation s'aggrave.

Chacun a ressenti au moins une fois dans sa vie les douleurs insupportables du mal de dos. Certaines gens les éprouvent très rarement, à la suite d'efforts prolongés par exemple ou à la suite d'un mauvais mouvement, mais beaucoup plus nombreux sont ceux qui souffrent du mal de dos

d'une façon chronique.

La déviation vertébrale ne s'acquiert pas d'un seul coup. C'est un travail qui s'accomplit d'une manière progressive, souvent à l'insu du sujet et qui finit avec le temps par donner des signes.

On attribue alors la douleur lombaire à une inflammation locale des muscles, à un surcroît d'exercices, etc.; pourtant, il s'agit

**A la recherche des signes du temps
Un monde extra**

Nous vivons dans un monde extraordinaire et fabuleux. Nous ne prenons pas assez conscience de tous les biens qui nous sont offerts à des prix avantageux, de tous les services garantis qui nous sont proposés par des gens chaleureux et convaincants, de toutes les possibilités de bonheur qui sont mises à notre portée par des personnes jeunes, jolies et charmantes.

Dans cette société, le travail ne paraît jamais laborieux. Rendu agréable par la mécanisation, il est toujours accompli avec enthousiasme et sécurité. La bonne humeur des travailleurs et la perfection des machines produisent toujours des objets de consommation fiables et d'excellente qualité.

Dans ce monde, la préparation des repas est devenue un plaisir inimaginable. Les appareils électriques accomplissent tout l'ouvrage avec une aisance incroyable; les épiceries regorgent de produits délicieux laissés à des prix d'aubaine; la cuisinière électrique pratique toutes les subtilités de la cuisson; la vaisselle se lave pendant que nous prenons des digestifs aphrodisiaques.

Nos maisons sont remplies d'un confort extraordinaire. Les meubles solides, résistants, élégants et luxueux se vendent à des prix ridiculement bas. Les produits miraculeux font le ménage d'une manière spectaculaire. Il nous reste beaucoup de temps pour pratiquer l'artisanat et le bricolage devenus absolument élémentaires.

Nous pouvons donc suivre des émissions télévisées, variées en enrichissantes pour nous inviter à prendre conscience davantage de notre bonheur. Dix minutes par heure réservées à ces bonnes nouvelles commerciales suffisent largement pour enfouir la proclamation évangélique en un coin inaccessible de la conscience.

Jean-Yves Thériault

ANCIEN ET MYSTIQUE ORDRE
DE LA ROSE-CROIX

Une fraternité qui guidera vos pas sur le sentier; qui vous amènera à une meilleure compréhension des choses.

Demandez la brochure gratuite:
« La maîtrise de la vie »

Ordre rosicrucien AMORC
C.P. 674, Rimouski P.O. (ou)
Le Tremblay, 27110 Le Neubourg, France



PROFITEZ DE NOS SPECIAUX

REFRIGERATEUR
13.6 pieds cubes, sans givre
garantie de 10 ans
sur moteur et compresseur
Prix rég. \$529.00
SPECIAL \$ 439.00

Set de cuisine
5 morceaux
table ovale, dessus fini formica,
chaises en bois
Prix de détail \$389.00 \$ **229.00**

TELECOULEUR
14 POUCES
Prix de détail \$459.00 \$ **359.00**

SET DE SALON
2 MORCEAUX
chaise perçante, et tournante
avec divan-lit
Prix de détail \$459.00 \$ **379.00**

CONGELATEURS
8 PIEDS CUBES \$ **239.00**
12 PIEDS CUBES \$ **279.00**
15 PIEDS CUBES \$ **289.00**

FOUR ENCASTRE
"WHITE WESTINGHOUSE"
EN TRES GRAND SPECIAL
\$ **299.00**

SET DE CHAMBRE
Colonial - 3 morceaux
Prix de détail \$459.00 \$ **299.00**

MATELAS ET SOMMIER-CAISSE
39 POUCES \$ **109.00**

MATELAS ET SOMMIER-CAISSE
54 POUCES \$ **159.00**

LES MEUBLES FLORENT ST-PIERRE Enr.
239 OUEST RUE ST-JOSEPH
RIMOUSKI Tél. : 723-6814

TRUST GÉNÉRAL COURTIER

au TRUST GENERAL on le fait... mieux

Voulez-vous savoir pourquoi on le fait mieux? Consultez l'un de nos représentants!

J.A. Beaulieu 723-2176 H. P. Côté 739-4317 J.-Charles Demers 723-3871 Doris B. Hins 723-1021 J.-Antonio Voyer 723-5832

Notre personnel est à votre service 24 heures par jour et 7 jours par semaine au no. tél. **724-4106**

J. Louis Ruest - 723-2603 Courtage immobilier
Jean-P. Trepanier directeur - Service prêt hypothécaire et refinancement
Jean-Paul Lapointe 724-6779

La traction animale

suite de la page B7

Annuellement, l'inspecteur régional devait également soumettre des statistiques et des remarques opportunes sur le progrès de l'éducation." C'est ainsi que se résumait les tâches qui lui incombèrent jusqu'à sa retraite au début des années 60.

Il ne faudrait cependant pas croire que, conseiller pédagogique au premier chef (à ce propos, M. Lavoie aurait bien voulu qu'on changeât le nom "d'inspecteur" et celui d'éducateur conseil), l'inspecteur régional fut déchargé de toute préoccupation pragmatique ou matérielle. Bien au contraire. "En plus de trente ans de carrière, précise-t-il, j'ai dû recommander la construction de 125 écoles, dont un grand nombre en territoire dit 'de colonisation'. La surveillance de ces constructions, les urgences physiques des bâtiments et leur entretien, même hygiénique, tout cela était également la tâche de l'inspecteur, faisant de lui ce qu'on pourrait appeler un "ingénieur" de l'enseignement. "On peut dire que, pour nous, l'objectif principal était l'intégralité de l'éducation, l'instauration d'un état d'esprit, d'une mentalité, respectant à la fois la hiérarchie des valeurs humaines et les multiples besoins de l'enfant."

Il n'existe plus d'intermédiaire entre l'Etat pourvoyeur et l'éducateur

S'il admet volontiers que ce professionnel de l'éducation qu'était l'inspecteur d'écoles n'a plus sa place dans le nouvel organigramme du ministère de l'Éducation, Henri E. Lavoie n'en regrette pas moins l'absence de tout intermédiaire valable entre l'Etat pourvoyeur de l'éducation — il tient à ce mot — et les éducateurs sur le terrain. Cas unique dans les pays dit évolués... Il n'a pas oublié, pour sa part, les fameuses "journées pédagogiques" des débuts d'année scolaire, les cercles pédagogiques paroissiaux, qui nourrissaient la flamme chez les jeunes enseignantes, par ailleurs fort mal rémunérées et pour lesquelles bien souvent l'école était un véritable champ d'apostolat désintéressé.

"Sans être pessimiste,

gardant le meilleur souvenir de mon temps de service dans l'éducation, je crois percevoir aujourd'hui une désagrégation de ce que j'appelle toujours l'intégralité de l'éducation". Bien sûr l'école est plus ouverte, bien sûr elle est plus accessible, mais est-

elle pour autant démocratisée? Le vieux mot grec 'demoskratos' — le pouvoir du peuple — m'apparaît souvent galvaudé, le pouvoir technocratique l'emportant trop souvent... L'enseignement, par ailleurs, me semble morcelé, éparpillé, inapproprié au déve-

loppement de la personnalité, de la foi, de la vérité et de la certitude, du comportement digne d'un humain, du 'sens moral', de la liberté et de la maîtrise de soi."

Le projet éducatif que propose le Livre vert du ministère de l'Éducation, par son retour à l'objectif

d'intégralité de l'éducation, est cependant source d'espoir pour Henri E. Lavoie, cet homme serein, encore passionné par la vie qui bat autour de lui (c'est un fervent de la nature, de la pêche et de la chasse) et dont la retraite est un enrichissement continué puisqu'elle

comporte encore une large part d'étude. Toujours consacrée à la philosophie de l'éducation, puisée chez le professeur français Georges Gusdorf comme chez l'avant-gardiste Ivan Illich.

[Source: article de Lisette Morin dans EDUCATION QUEBEC, Vol. 9, no. 1].

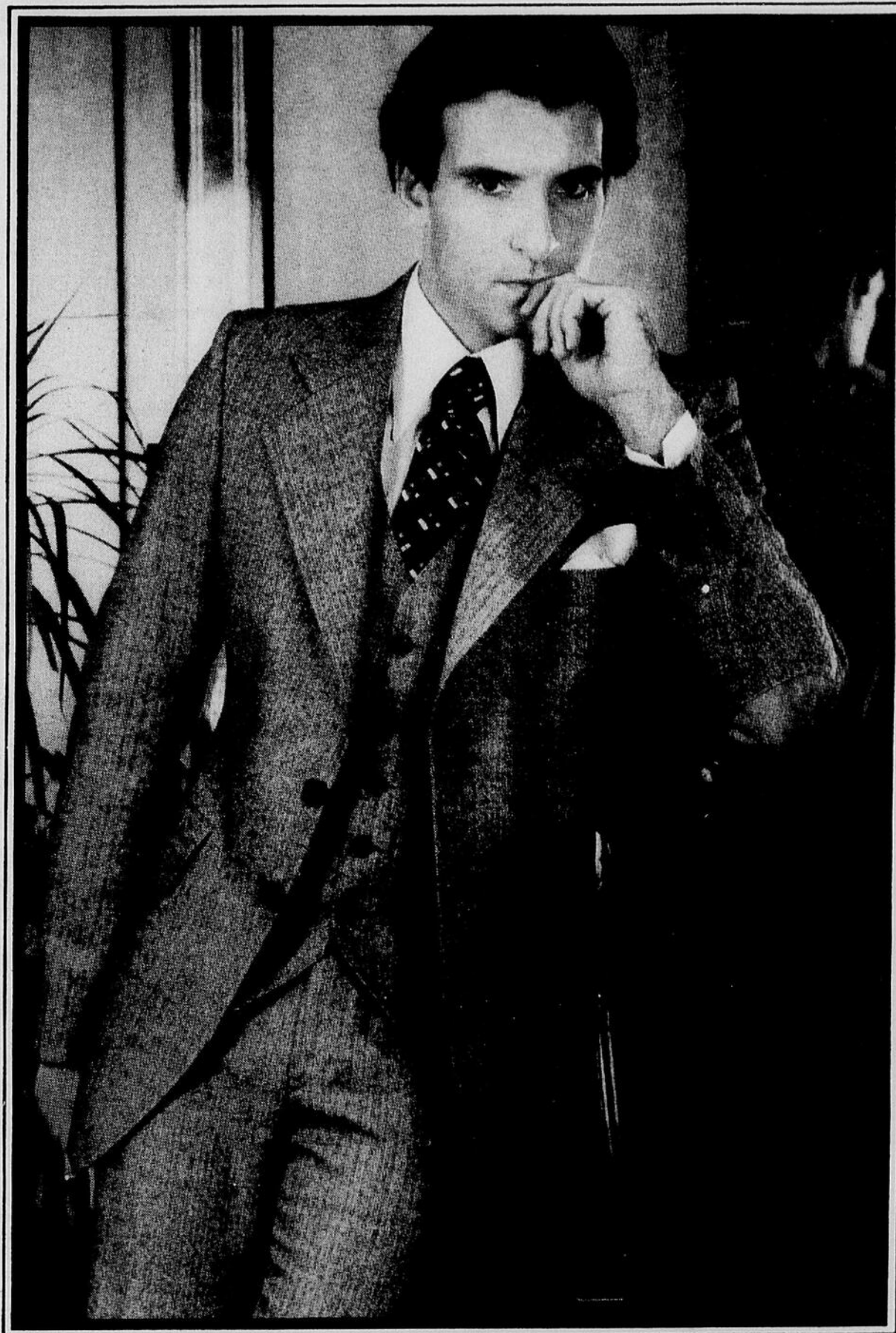

Notre nouvelle collection de complets trois pièces, pour l'automne et l'hiver 79 se compose en'autres de magnifiques tweeds 100% laine à motifs chevronnés.

Disponibles dans les tailles de 34 à 46, ces chics complets sont offerts dans les nouvelles teintes automnales et nos prix varient de \$175.00 à \$250.00

SYNDICAT

DE RIMOUSKI INC.

38 ST-GERMAIN EST RIMOUSKI Tél: 723-2761

**Avez-vous
vu nos prix
SURPRISES?**

Epiceries

**MICHAUD
et ROBERGE**

L'artisan de la semaine

Stella Dufour

Après quelques années dans le domaine de la peinture, Stella Dufour (Stell) se livre à la tapisserie. Nous la voyons tantôt sur métier haute lisse, tantôt sur toile de Smyrne ou Pénelope, exécutant elle-même et ses cartons et sa conception de texture. Chaque pièce est unique et dans le dessin et dans la

texture. Stell a voulu enrichir ses connaissances par la visite de certaines galeries internationales: **Europe:** à Angers, les tapisseries de l'Apocalypse au Musée du Château, les tapisseries de Jean Lurcat au Musée d'Unterlinden. Plusieurs visites au Louvres, à Versailles et au Château de

Josselin... **New-York:** plusieurs galeries remarquables pour ne citer que Museum Guggenheim et Museum National.



Plusieurs galeries et expositions du Québec et de l'Ontario ont reçu sa visite. Ses excursions ont motivé sa décision de faire connaître d'une façon pratique la tapisserie dans nos régions du Bas du Fleuve et de la Gaspésie.

Depuis 1971, Stell a par-

ticipé à une douzaine d'expositions soit solo, soit mixte à travers la Province.

L'oeuvre de Stell fait l'admiration des visiteurs et sa réputation s'agrandit de jour en jour. Comme ses pièces demandent entre un et trois mois d'exécution à temps plein, elle a suspendu ses ventes pour au moins un an, afin de lui permettre une exposition solo de trente de ses oeuvres au moins, au cours de l'an prochain.

"Stell" fait partie des Artisans Créateurs de l'Est du Québec et détient en plus un Baccalauréat spécialisé en Arts, un Baccalauréat en Sciences religieuses, un Baccalauréat en pédagogie et Brevet "A".

Elle a fréquenté les Universités de Rimouski, Trois-Rivières, Laval et Montréal, selon la spécialité choisie.

On lui a confié tour à tour des responsabilités

dans la décoration, les Arts, les Comités divers et elle a fait partie du jury de sélection des Artisans Créateurs de l'Est du Québec. Pour l'utilité des personnes, Stell a donné des cours de Design et de Composition artistique.

Stell participera cette année, au Salon des Artisans de l'Est du Québec du 24 novembre au 3 décembre 1978.

Peggie



A ne pas manquer, un tout nouveau film "De l'autre côté de minuit", avec Marie-France Pisier et John Beck. Un film d'amour tragique qui fait courir les foules, surtout les femmes, partout où il est présenté. **A Audito 1 dès le 17 novembre.**

NEW YORK: La nuit où le courant manqua et le CHOC commença!

Personne ne sera épargné par le CHOC et l'HYSTERIE d'une ville en folie.

14 ANS

Lorsque toutes les lumières s'éteignent, rien ne peut vaincre votre peur du noir!

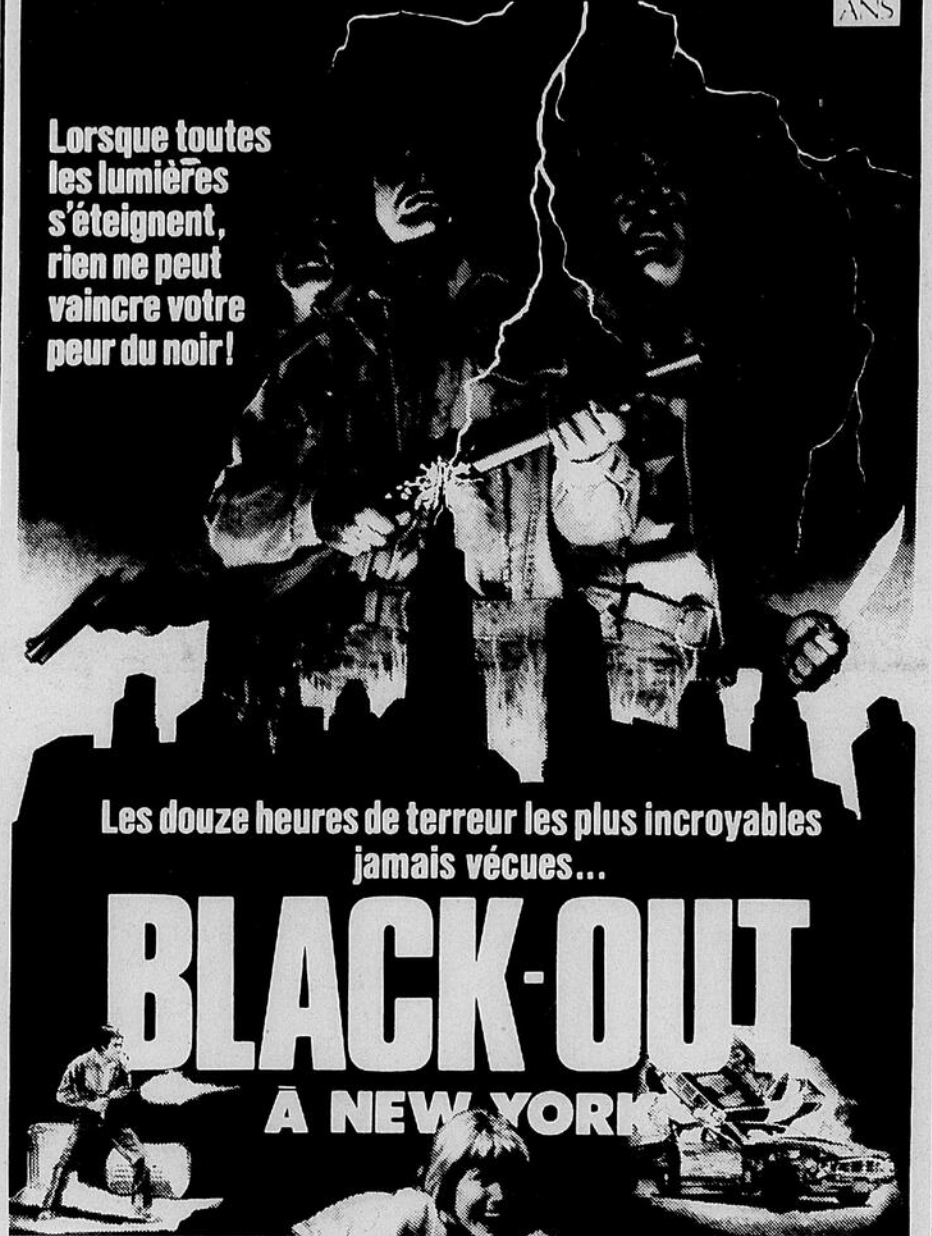

Les douze heures de terreur les plus incroyables jamais vécues...

BLACK-OUT A NEW YORK

DAL MAKI AGORA PRODUCTION d'un SOMERVILLE HOUSE FILM
JIM MITCHUM · ROBERT CARRADINE · BELINDA J. MONTGOMERY
avec JUNE ALLYSON · JEAN PIERRE AUMONT · RAY MILLAND dans le rôle de "STAFFORD"

PLUS 2e FILM EN COULEUR

"LA QUEUE DU SCORPION"

CINEMA
CARTIER
RIMOUSKI 723-2791

HORAIRE

"BLACK-OUT A NEW-YORK"
Samedi: 7h. et 10h.20 (fin 11h.50)
Dimanche: (matinée): 3h. (fin 4h.30)
(soirée): 7h. - 10h.20 (fin 11h.50)
Sur semaine 9h.15 (fin 10h.45)

"LA QUEUE DU SCORPION"
Samedi: 8h.40
Dimanche: (matinée): 1h.15 (soirée): 8h.40
Sur semaine 7h.30

Programme du 17 au 23 nov. 1978
"Black-out à New-York" (91 minutes)
"La queue du Scorpion" (94 minutes)

Opération Dignité
Il a refait le plein d'énergie dimanche dernier le 22 octobre à St-Guy

En effet, la fête populaire d'O.D. II a été un véritable succès. Elle a réuni des centaines de participants en provenance du territoire d'O.D. II et de l'extérieur.

Un des buts de la fête était de ramasser des fonds. Fait remarquable à noter, la population de St-Guy remettra tous les profits de la fête à O.D. II, puisqu'elle a refusé d'en conserver un certain pourcentage, comme il le leur avait été offert.

Bien que des remerciements et félicitations doivent être adressés à tous, il en est de très spéciaux à Madame Noëlla Lévesque et à Messieurs André Bélanger et Alphonse Beaulieu, qui ont été les principaux organisateurs de la fête.

Grâce au dynamisme de St-Guy et de ses habitants, O.D. II reprend du souffle.

Non seulement parce que sa situation financière s'en trouve améliorée, mais aussi parce que l'esprit de la fête aura permis aux gens de reprendre contact, de se resserrer les coudes et de montrer qu'O.D. II est vivant et bien vivant.

Cordial merci.

CINEMA 4

FESTIVAL de CANNES 14 ANS
GRAND PRIX DE LA MISE EN SCÈNE

"ENFIN UN GRAND FILM !

... L'UN DES MEILLEURS FILMS DE LA PRÉSENTE SAISON CINÉMATOGRAPHIQUE I"

ANDRÉ LEROUX, *Le Devoir*

"AFFREUX SALES ET MÉCHANTS fut l'événement comique du dernier festival de Cannes. Ettore Scola a réalisé une comédie comme seuls les Italiens osent en produire."

Cinéma de France

"On a rarement vu un film plus riche."

Cosmopolitain

"C'est bien que Ettore Scola, grand, très grand scénariste, ait eu à Cannes le prix de la meilleure mise en scène pour AFFREUX SALES ET MÉCHANTS, un film magnifique."

Cinépoche

"Un spectacle délirant."

Le Monde

CARLO PONTI présente NINO MANFREDI dans un film de ETTORE SCOLA

AFFREUX SALES ET MÉCHANTS



Dim. 19, lundi 20 nov., 20h.
Entrée : \$1.75

Une inoubliable histoire d'amour!

*Elle ne pouvait ni pardonner ni oublier...
"De l'autre côté de minuit", c'est l'heure où la femme passe
de l'amour à la vengeance, de la passion à la terreur*



De l'autre côté de Minuit

AUCUNE FORCE NE PEUT
DETRUIRE SA PASSION POUR
L'HOMME QU'ELLE AIME!

**SUPER
SPECTACLE
DE 3 Heures**

20th Century-Fox présente
Une présentation FRANK YABLANS
Une production MARTIN RANSOHOFF - FRANK YABLANS

MARIE-FRANCE PISIER

dans

De l'autre côté de Minuit

Un film de CHARLES JARROTT

avec **JOHN BECK · SUSAN SARANDON · RAF VALLONE**

Du vend. 17
au jeudi 23
nov. incl.
18 ans

cinéma **AUDITO 1**
Rimouski 723-3646

Horaire :
Tous les
soirs à 7h.15

TOUT NOUVEAU!

Pendant que des criminels sont en liberté.
Buford Pusser protège les innocents.
Il n'y a qu'une seule façon de l'arrêter!

**14
ANS**

1ère fois à Riki

- 3ième et dernier épisode de la série du "JUSTICIER SAUVAGE" à 9h.00



L'HISTOIRE VRAIE
DU HEROS
LEGENDAIRE.

"LE RETOUR DU JUSTICIER SAUVAGE"

V.F. de **FINAL CHAPTER · WALKING TALL**



AUSSI

7h.15 en primeur

Cet été, Ocean Beach a attiré un...
ETRANGE VISITEUR!

TENTACULES

JOHN HUSTON · SHELLEY WINTERS
BO HOPKINS · HENRY FONDA V.F. de
TENTACLES

cinéma **AUDITO 2**
Rimouski 723-3646

Du 17 au 23 novembre

DES VENDREDI 24 nov.

Après 2000 ans de civilisation...
on a besoin de se défouler.

Donna Summer

DIJUMERCI

C'EST VENDREDI

(Thank God It's Friday)

**NOUVEAU SON
DISCO-MULTIPLEXI**

POUR TOUS

Pour les jeunes, samedi 18, 12h.30

93 VOITURES DÉMOLIES...en moins d'une heure!

POUR TOUS



LA

CASSE

PLUS

2ième
FILM

couleurs
\$1.00

Renseignements utiles

| Mois | Heure | H. p. R. m. | Min. | Heure | H. p. R. m. |
|------|-------|-------------|------|-------|-------------|
| 15 | 0210 | 12.2 | 3.7 | | |
| | 0810 | 2.2 | 7 | | |
| | 1420 | 14.1 | 4.3 | | |
| WE | 2050 | 1.5 | 5 | | |
| | | | | | |
| 16 | 0250 | 12.0 | 3.7 | | |
| | 0840 | 2.4 | 7 | | |
| | 1455 | 14.1 | 4.3 | | |
| TH | 2125 | 1.7 | 5 | | |
| | | | | | |
| 17 | 0320 | 11.7 | 3.6 | | |
| | 0920 | 2.6 | 8 | | |
| | 1540 | 13.8 | 4.2 | | |
| FR | 2210 | 2.0 | 6 | | |
| | | | | | |
| 18 | 0410 | 11.3 | 3.4 | | |
| | 0950 | 3.0 | 9 | | |
| | 1610 | 13.3 | 4.1 | | |
| SA | 2245 | 2.5 | 6 | | |
| | | | | | |
| 19 | 0445 | 10.8 | 3.3 | | |
| | 1035 | 3.5 | 1.1 | | |
| | 1645 | 12.7 | 3.5 | | |
| SU | 2320 | 3.1 | 5 | | |
| | | | | | |
| 20 | 0525 | 10.3 | 3.1 | | |
| | 1110 | 4.0 | 1.2 | | |
| | 1740 | 11.9 | 3.6 | | |
| MO | | | | | |
| | | | | | |
| 21 | 0005 | 3.7 | 1.1 | | |
| | 0610 | 9.9 | 3.0 | | |
| | 1200 | 4.5 | 1.4 | | |
| TU | 1815 | 11.2 | 3.4 | | |
| | | | | | |

LE SOLEIL

| date | lever | coucher |
|------|-------|---------|
| 1 | 6:37 | 16:49 |
| 5 | 6:44 | 16:43 |
| 10 | 6:51 | 16:37 |
| 15 | 6:58 | 16:31 |
| 20 | 7:04 | 16:27 |
| 25 | 7:11 | 16:23 |
| 30 | 7:17 | 16:21 |

LA LUNE

- **Premier quartier**
le 7 novembre à 11:18 hres
- **Pleine lune**
le 14 novembre à 15:00 hres
- **Dernier quartier**
le 22 novembre à 16:24 hres
- **Nouvelle lune**
le 30 novembre à 3:19 hres

Notre-Dame-de-Lourdes (Mont-Joli): samedi, 17h30; dimanche: 9h00, 11h00, 19h30.
 Ste-Blandine: Samedi: 19h15. Dimanche: 10h00 et 17h00
 Eglise Chrétienne Evangélique, 68 rue Wilson, Nazareth. Offices: dimanche: 10h00; mercredi: 19h30; Rév. Eugene McNutt, pasteur, tél.: 723-7677.
 L'Eglise Evangélique de la Pentecôte, 344 rue Ross, réunion: dimanche à 19h30, Pasteur Jean Ruland, tél.: 722-8709.
 L'Eglise de Jésus-Christ des Saints des Derniers Jours: réunion le dimanche matin à 10h30 à l'École Léonard. Tél.: 724-7398.
 Eglise Ste-Luce-sur-Mer: Semaine et dimanche: 19h30. Dimanche: 9h30, 11h00. Eté: 19h30.

ALCOOLISME ET TOXICOMANIE

Le Service en Alcoolisme et Toxicomanies de l'Hôpital St-Joseph oeuvre au niveau de la prévention et du traitement de l'alcoolisme et des autres toxicomanies. Situé au 125 Boul. René-Lepage Est, Centre Médical, Edifice "B", notre bureau est ouvert du lundi au vendredi de 9h00 à 12h00 et de 13h00 à 17h00. Nous pouvons aussi vous recevoir sur rendez-vous en dehors de ces heures. Si vous désirez vraiment en sortir, mais que vous avez besoin d'aide, appelez-nous à 723-4033.

AL-ANON PEUT VOUS AIDER

Si vous êtes le parent ou l'ami d'un alcoolique, les groupes familiaux Al-Anon peuvent vous aider à résoudre une partie du problème. Pour information, téléphonez à 723-7469.

SERVICE DE REGULATION DES NAISSANCES

SERENA RIMOUSKI renseigne les individus, les couples et les groupes sur tous les moyens de régulation des naissances. SERENA offre un service spécialisé dans le test symptomatique. Tél.: 724-2982 — 739-4835 — 798-4903 ou 723-1419.

COUPLES — SEXUALITE — PLANNING

Les professionnels de ce programme du Centre de Services Sociaux offrent les services suivants:
 a) De l'information en groupes aux adultes et aux étudiants sur le **planning des naissances** et ses méthodes.
 b) De l'information, de la consultation psychosociale et des références en matière d'avortement aux personnes vivant une situation de **grossesse indésirée et non acceptée**.
 c) De l'information et de la consultation psychosociale en matière de **stérilisation** aux couples envisageant cette intervention médicale avec quelques hésitations ou inquiétudes.
 d) De la consultation prémaritale et de la consultation pour faire le point (check up conjugal).
 e) De la consultation psycho-sexuelle et de la thérapie conjugale aux couples aux prises avec des difficultés.
 f) De la consultation pré et post **divorce** aux couples en mésentente grave et en dissolution.
 Pour informations ou rendez-vous: tél: 723-1250.

P.S.V.F.

Le Programme de Sensibilisation à la Vie Familiale (P.S.V.F.) est destiné aux parents d'enfants de trois à quatre ans qui veulent repenser les relations parents-enfants. Pour renseignements, appelez Francine Roy, 723-4771, Lise Potvin, 723-3777. A Mont-Joli, Mary Gagnon, 775-5326.

ADOPTION

Le Centre de Services Sociaux du Bas du Fleuve est responsable encore actuellement d'un grand nombre d'enfants d'âge scolaire qui n'ont pas de parents. Ce sont presque tous des garçons. Ils ont besoin d'abord et avant tout d'une famille bien à eux. **CENTRE DE SERVICES SOCIAUX DU BAS DU FLEUVE, SECTEUR ADOPTION, TEL.: 723-1250.**

HORAIRE DE LA PISCINE DE MONT-JOLI

Lundi, mercredi et vendredi de 16h00 à 17h00 (pour tous). Du lundi au samedi (inclusivement) 20h00 à 21h30 (16 ans et plus). Samedi et dimanche, de 19h00 à 20h00 (pour tous), de 12 à 16 ans, entrée gratuite, de 14h00 à 16h00 (pour tous). Plongée sous-marine, tous les dimanches matins de 9h30 à 11h00 (pour tous). **N.B.**—Ce n'est pas un cours, mais bien un bain de plongée sous-marine LIBRE.

PISCINE PAUL-HUBERT

Horaire des bains libres:
 Mardi: 19h à 20h. Bain pour tous.
 Mercredi: 20h à 21h.30, bain pour adultes
 Jeudi: 20h à 21h30* bain pour adultes
 Vendredi: 20h, à 21h30. Bain pour tous.
 Samedi et dimanche:
 14h à 16h: Bain pour tous
 16h30 à 18h00: Bain familial
 20h00 à 22h00: Bain pour adultes.
 Valide jusqu'au 24 juin 1979. Entrée: \$0.50 enfants. \$1.00 adultes.

L'ARC EN CIEL

L'ARC EN CIEL, centre d'aide pour les jeunes (12 à 25 ans) faisant face à des problèmes avec l'alcool, la drogue ou le milieu familial est ouvert jour et nuit du jeudi 16h au lundi 08h. Il est ouvert le jour (service téléphonique, information), les mardi, mercredi et jeudi et est fermé le lundi. **L'Arc en Ciel, 163 Evêché O, 724-9811**

PROBLEMES DE CHOMAGE?

As-tu des problèmes avec l'assurance-chômage? Le Comité des Chômeurs peut t'aider en te donnant des informations, en allant avec toi au conseil arbitral pour défendre ta cause. Tu peux rejoindre le Comité des Chômeurs au numéro 723-7793.

un outil à notre portée



SOCIETE DES TRAVERSIERS DU QUEBEC
DIVISION BAS ST-LAURENT
HORAIRE JUSQU'AU 3 NOVEMBRE 1978

| Matane — Godbout | | | Matane — Baie-Comeau | | |
|------------------|--------|--------|----------------------|--------|--------|
| 8h SD | 11h CM | 14h SD | Dim 17h CM | 20h SD | |
| 5h CM | 17h CM | 20h SD | Lun 8h SD | 11h CM | 14h SD |
| 8h CM | 17h SD | | Mar 11h SD | 14h CM | |
| 8h CM | 17h SD | | Mer 11h SD | 14h CM | |
| 8h CM | 20h CM | | Jeu 11h SD | 14h CM | |
| 11h CM | 14h SD | 20h SD | Ven 8h SD | 17h CM | 23h CM |
| 8h SD | 11h CM | | Sam 14h SD | 17h CM | |

Reservations pour automobiles et camions en vigueur à la Société des Traversiers du Québec. Pour information, on appelle au no 562-2505 pour Matane et environ. Pour l'extérieur, les localités couvertes par le réseau régionale signe l'Opératrice et demande Zenith 95480.

| Godbout — Matane | | | Baie-Comeau — Matane | | |
|------------------|--------|--------|----------------------|--------|--------|
| 11h SD | 14h CM | 17h SD | Dim 8h CM | 20h CM | 23h SD |
| 8h CM | 20h CM | | Lun 11h SD | 14h CM | 17h SD |
| 8h SD | 11h CM | | Mar 14h SD | 17h CM | |
| 8h SD | 11h CM | | Mer 14h SD | 17h CM | |
| 8h SD | 11h CM | | Jeu 14h SD | 17h CM | |
| 8h SD | 11h CM | | Ven 14h SD | 17h CM | |
| 8h CM | 14h CM | 17h SD | Sam 11h SD | 20h CM | |
| 23h SD | | | | | |
| 11h SD | 14h CM | | 8h CM | 17h SD | |

* SD: Sieur D'Amours * CM: Camille-Marcoux

PLUSIEURS ECOLES ONT MIS SUR PIED UN PROGRAMME D'UTILISATION MAXIMALE DU PAPIER...

TOI... Y AS-TU PENSE?

les clubs 4H du Québec

VOYAGEUR INC.

Départs réguliers vers l'ouest: 8h45 a.m. (Express Québec); 1h40 p.m. (Express Québec); 6h30 p.m. (Express Québec et Montréal); 11h59 (Express Montréal). Le vendredi et le dimanche en surplus: 4h10 p.m. (local).
 Vers l'est tous les jours: 6h45 via Percé et Gaspé; 5h20 p.m. vis Percé et Gaspé; 2h35 vers Murdochville et Causapsal de même que 2h20 de la nuit vers Ste-Anne des Monts.

CLUB DE TIR A LA CARTOUCHE ENR.

Les personnes intéressées à faire partie du Club de Tir à la Cartouche Enr. n'ont qu'à signaler le numéro de téléphone 724-9054. Aussi, tir au pistolet et à la carabine.

CEGEP DE RIMOUSKI

Pour toutes les activités socio-culturelles et sportives au Collège de Rimouski même, signalez 723-6005.

CENTRE DE MEDITATION TRANSCENDANTE

Au 17 St-Pierre, app. 4. Pour information, tél.: 722-6321.

HEURES DE TRAINS

| | Scotian | Ocean |
|-------------------------------|---------|-------|
| Vers l'Est | *07.43 | 01.25 |
| * Correspondance Gaspé via CN | | |
| Vers l'Ouest | 05.48 | 23.59 |

ALCOOLIQUE ANONYME

Si tu veux boire, c'est ton affaire. Si tu veux arrêter, c'est notre affaire. Tél.: 723-6224.

FUTURS PARENTS

Cours sur la grossesse et l'accouchement
 Pour toi, future mère, désireuse de vivre une grossesse agréable, de te préparer le plus consciemment à ton accouchement: "Des cours sur la grossesse et l'accouchement" te sont offerts **gratuitement**, le jour ou le soir. L'inscription peut se faire assez tôt, soit dans le premier trimestre de ta grossesse. Pour plus de renseignements, communiquez au Département de Santé Communautaire au numéro 724-8454.

ALLAITEMENT MATERNEL

Pour toute information sur l'allaitement maternel, appelez Roseline 724-2726 ou Nicole, 739-3543.

COMITE DE DEPANNAGE DE RIMOUSKI INC.

Organisme à but non lucratif, voué à secourir les personnes momentanément dans le besoin, C.P. 115, tél.: 724-6421.

BIBLIOTHEQUE MUNICIPALE

Du lundi au vendredi de 13h00 à 16h30 et de 19h00 à 21h00. Le samedi de 9h00 à 11h30 et de 13h30 à 16h00. Tous nos services sont entièrement gratuits. Tél.: 724-3164, rue de la Cathédrale, Edifice de l'Hôtel de Ville.

HEURES DES MESSES

Cathédrale: Samedi: 19h15; dimanche, 8h00, 11h00, 17h00
 Nazareth: Samedi, 19h00; dimanche, 8h00, 9h30, 11h00
 Pointe-au-Père: Samedi: 19h30; dimanche: 7h00, 8h00, 9h00, 10h00, 11h30, 17h00, 19h30.
 Sacré-Coeur: Samedi: 19h15; dimanche: 9h30, 11h00, 12h00
 St-Anaclet: Samedi: 20h00; dimanche: 8h00, 10h00, 11h00
 Ste-Agnès: Samedi: 19h15; dimanche: 9h30, 11h00, 19h30
 Ste-Odile: Samedi: 19h15; dimanche: 9h30, 11h00
 St-Pie X: Samedi: 19h15; dimanche: 10h00, 11h30, 19h30. Sur semaine: 16h00 et 19h00.
 St-Robert: Samedi: 19h15; dimanche: 8h30, 10h00, 11h00, 19h15. Sur semaine: 16h00 et 17h15.
 St-Yves: Samedi: 19h00; dimanche: 9h30, 11h00, 19h00
 Ste-Bernadette Soubirous (Mont-Joli): dimanche: 9h00, 11h00, 17h00 et 19h00

Une voie d'accès sur la **PERFECTION** dans vos imprimés

PRIX SPECIAUX

Pour vos:

- entêtes de lettres
- cartes d'affaires
- enveloppes

IMPRESSIIONS DES ASSOCIES INC..

212 de la Cathédrale Rimouski
723-2487 ou 723-2188

Le centcinquantième de Ste-Luce

Aménagera-t-on l'Anse-aux-Coques !

La Corporation de la Seigneurie Lepage-Thivierge a demandé au conseil municipal de Ste-Luce, réuni lundi soir dernier devant une soixantaine de personnes, une subvention de \$7,425. Cette subvention servirait à aménager cette partie de l'anse-aux-coques, là où ont traditionnellement lieu les festivités socio-culturelles, telles les fêtes de la Saint-Jean. C'est bien sûr à cet endroit que se dérouleront l'été prochain, l'essentiel des manifestations du centcinquantième de Ste-Luce-sur-Mer.

Le maître-d'oeuvre de cet anniversaire, la Corporation Lepage-Thivierge espère y ériger une scène amovible de théâtre pour différents spectacles pour

enfants, (théâtre de marionnettes, etc.), aménager de la verdure, disposer des bancs le long de la mer pour les visiteurs, planter des arbres, déposer une pierre dans laquelle on incrusterait une plaque de cuivre soulignant l'événement.

Dans son exposé devant le conseil, le président de la Corporation Lepage-Thivierge, M. Réal Gagnon, a évalué ces travaux sommairement à \$7,425, mais il a souligné que cet aménagement constituerait un acquis permanent pour la municipalité et y favoriserait l'essor touristique.

Seul le conseiller Charles Dechamplain ne s'est pas montré persuadé qu'un tel aménagement favoriserait la venue du tourisme dans

la municipalité.

Le maire et les autres conseillers n'ont pas marqué d'opposition de principe face à ce projet. Ils sont conscients que l'instance municipale ne s'est engagée d'aucune façon jusqu'à présent dans les fêtes du centcinquantième de Ste-Luce, contrairement aux deux autres paliers de gouvernement.

Le gouvernement fédéral a déjà investi \$28,000 dans cet événement par le biais d'un Projet Canada au travail destiné à la rédaction d'un livre relatant l'histoire de Ste-Luce. Cette subvention procure de l'emploi à cinq personnes. Quant au ministère des Affaires culturelles du Québec, il y est allé d'un montant de \$3,175 qui servira à l'élaboration d'un circuit patrimonial dans Ste-Luce ainsi qu'à des recherches complémentaires sur certaines maisons historiques du village.

Une loterie?

Relativement intéressé par l'idée de la Corporation Lepage Thivierge, le maire Réginald Desrosiers a suggéré d'instituer une loterie sur le modèle de celle de St-Simon l'an dernier lors du cent-cinquantième de cette municipalité. D'après M. Desrosiers, cette formule a connu du succès.

Le conseiller Jean-Paul Dumont, lui, propose la levée d'une taxe spéciale et temporaire de \$10 par contribuable (Sainte-Luce compte 900 contribuables). Ces suggestions spontanées autour de la table du conseil semblent de bon augure: si on discute des modalités, c'est que le principe ne provoque pas d'objections majeures.

Quoi qu'il en soit, le conseil municipal a promis aux nombreux citoyens venus ce soir-là, qu'il rendra une décision lors de sa prochaine assemblée régulière.



L'Heure du conte
Pour les enfants de 3 à 7 ans
Le samedi à 9 heures à l'école Sacré-Coeur
100 de l'Évêché ouest, Local 202, Rimouski

Nos nouveautés
Un dieu chasseur
La montagne secrète
CIA Les services secrets américains
L'enfant de coeur
Amour cosaque
Crimes plus que parfaits, parfaits et imparfaits

Padre Padrone
L'argent des autres
Vaincre la timidité
Carnet de bord d'un espion
Aimer ailleurs
Le bonhomme Sept-heures

Pour les jeunes
L'archer blanc
Le bibliotrain
Enigme en gris et noir
Des amis pas comme les autres
Emilie joue à cache-cache
Le chat de l'oratoire
Contes et légendes du Canada Français
A bord d'un jet

A noter:
Ces livres seront disponibles à compter du mercredi, 15 novembre 1978.

Horaires de la bibliothèque:
Du lundi au vendredi: 13h00 à 16h30
19h00 à 21h00
Le samedi: 9h00 à 11h30
13h00 à 16h00

Adresse de la bibliothèque:
Hôtel de Ville
205 Cathédrale
Tél.: 724-3164

Tous nos services sont entièrement gratuits.

Francine Morissette
PODIATRE
98 St-Germain ouest
Rimouski
Tél. 724-5144

brisson & ass
COURTIERS
D'ASSURANCES
140 ouest ST-GERMAIN (724-4127)
Suite 100 - Rimouski, P.Q.

JACQUES GIROUX
AUDIOPROTHESISTE
PROTHESES AUDITIVES
Edifice Woolworth Tél.: (418) 723-7989
116 ouest, St-Germain, Suite 118, RIMOUSKI
Heures de bureau de 9h. à 17h.
du lundi au vendredi

LIONEL MARQUIS
CHIRURGIEN DENTISTE
HEURES D'OUVERTURE
Du lundi au vendredi de 8h.30 à 17h.
101 RUE LAVOIE — RIMOUSKI
Tél.: 722-7466 et 722-7467

Dr BENOIT MICHAUD
CHIRURGIEN - DENTISTE
LE SOIR SEULEMENT ET SUR RENDEZ-VOUS
125 Boul. René-Lepage, Suite 203, Rimouski
BUREAU RESIDENCE
722-6834 723-5290

EXPERTISES & QUANTITES
GROUPE JRL
ESTIMATION-EVALUATION-EXPERTISES
POUR TRAVAUX, DOMMAGES ET SINISTRES
431 Des Artisans, C.P. 160, Rimouski, Qué. G5L 7C1
Tél.: 724-4469

Cartes Professionnelles

Raboin & Raboin
NOTAIRES
Ronaldo Raboin, L.L.L.
Gilles Raboin, L.L.L.
2 Est Evêché - Rimouski
Tél.: 723-3127

Louis Bellavance
Notaire
PLACE ST-LAURENT
Suite 111
70 est St-Germain,
Rimouski Tél.: 724-9177

Gendreau Pelletier Gendreau et Roy
AVOCATS
Paul-A. Gendreau, L.L.L., Claude-H. Gendreau, L.L.L., Denis Lavallée, L.L.L., Marion Pelletier, L.L.L., Jeannot-H. Roy, L.L.L., Dominique Langis, L.L.L.
41 Ouest, Evêché, Rimouski Tél: (418) 724-4416

Casgrain, Crevier & Blanchet
AVOCATS
184 Ave Cathédrale - Rimouski - Tél.: (418) 723-3302
(Edifice BCN Rimouski)
André P. Casgrain, C.R., Gilles Blanchet, B.A., L.L.L., Jacques Bérubé, L.L.L., Marcel Crevier, M.S.C., L.L.L., Gilles Gagnon, L.L.L., Gaston Desrosiers, L.L.B.

ANDRE NOLIN
ARPENTEUR - GEOMETRE
148 ST-GERMAIN-EST, RIMOUSKI
Tél.: Bureau et résidence : 724-2653

Yvon Boulanger a.g.
arpenteur-geometre
114, avenue St-Louis, Rimouski
G5L 5P5
tél.: (418) 724-7611

ASSELIN, COUILLARD & ASSOCIES
Arpenteurs-Géomètres
Jean-Yves Asselin a.g.
Christian Couillard a.g.
302 St-Germain Est, RIMOUSKI
Tél.: 724-7447

MAILLOUX, PELLETIER, LEVESQUE & ASSOCIES
Comptables agréés
Rimouski Trois-Pistoles
14 Est St-Germain 46 Notre-Dame Est,
724-2720 — 723-9611 851-2060

Desrosiers, Lepage et Associés
Roger Desrosiers, C.A., Gilles Lepage, C.A., André Rioux, C.A., Georges Reid, C.A., Bruno Lizotte, C.A.
5, est, rue St-Germain
Case Postale 217
RIMOUSKI, Québec
ET
PORT-CARTIER
comptables agréés
Téléphone: 724-4414

samson, belair & associées
Comptables agréés
320 EST, RUE ST-GERMAIN
RIMOUSKI, G5L 7C7
TELEPHONE: 724-4136
RIMOUSKI-MONTREAL-QUEBEC-SHERBROOKE-TROIS-RIVIERES
OTTAWA-SEPT-ILES-COATICOOK-MATANE
BENOIT SYLVAIN, C.A., GILLES LEVESQUE, C.A., CLEMENT DUCHESNE, C.A., DENIS TRUDEL, C.A., EMILIE MALENFANT, C.A., MARIUS PINAULT, C.A., LAURENT LAVOIE, C.A., M.-PAUL GAGNE, C.A., CAMILLE LEBLANC, C.A., PIERRE BRUNET, C.A.

La Maison Lamontagne de Rimouski-Est sera restaurée au printemps 1980

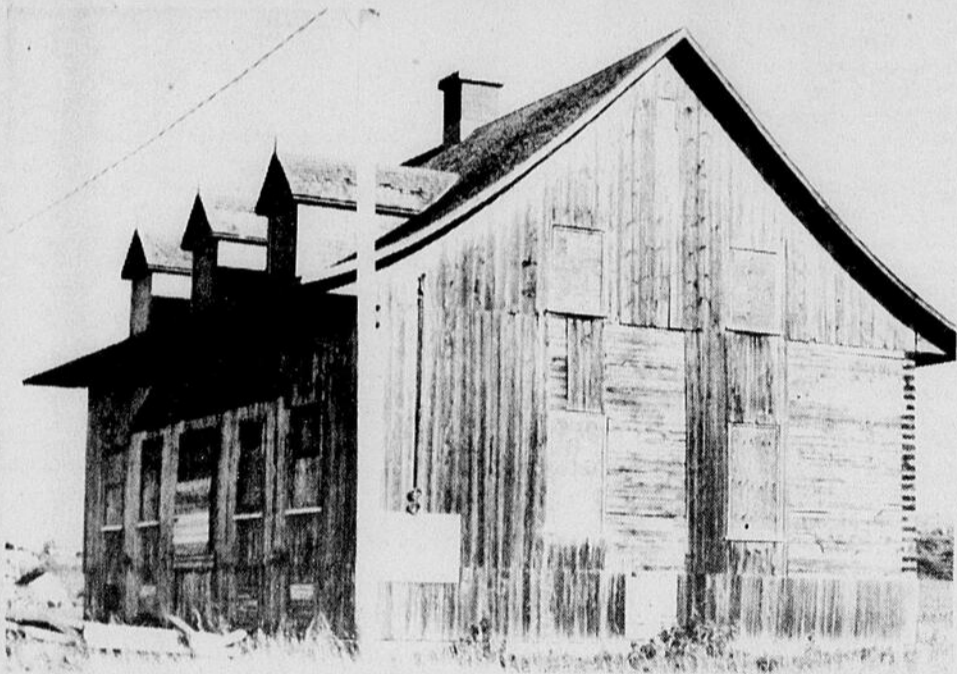

En effet, lors de la dernière rencontre du comité d'utilisation de la Maison Lamontagne, le ministère des Affaires culturelles a proposé les plans de restauration et ceux-ci ont été acceptés.

Depuis quelques mois, ce comité négociait avec la direction des Monuments historiques du ministère des Affaires culturelles. Finalement, ces négociations ont débouché sur une entente qui respecte d'une part, le

caractère exceptionnel de ce monument historique et d'autre part, l'utilisation qu'on veut en faire à Rimouski-Est.

La maison pourra être utilisée huit mois par année avec une possibilité de dou-

ze, le tout dépendant de l'expérience de la première année.

Le dossier d'utilisation et le programme d'animation seront préparés le printemps prochain.

Selon Monsieur Paul Gagnon du ministère des Affaires culturelles, la Maison Lamontagne sera possiblement livrée au printemps 1980. Les travaux de restauration pourraient donc débiter à la fin du printemps 1979.

Le travail de négociation fait par le comité de Rimouski-Est a donc porté fruit et nous croyons que cette implication du milieu permettra une restauration qui répondra aux besoins de la population tout en respectant l'architecture et l'histoire rattachée à ce monument historique exceptionnel. Car, il ne faut pas oublier qu'il ne reste à notre connaissance, que quatre exemplaires de ce type de construction (colombage pierroté) en Amérique du Nord.

Tête d'affiche "1 fois 5"

"1 fois 5", c'est Yvon Deschamps, Jean-Pierre Ferland, Claude Léveillée, Gilles Vigneault et Robert Charlebois. C'est cinq talents dans un spectacle.

Pour ceux qui ont connu l'atmosphère envoi-rante des fêtes de la Saint-Jean de juin 76, nul doute qu'ils revivront de merveilleux moments au cours de cette heure. Pour les autres qui n'auraient pu y assister, ce sera une occasion de découvrir un spectacle qui met en vedette non pas un, mais cinq grands noms de la scè-

ne québécoise. "1 fois 5", c'est "Gens du pays", "The frog song", "Chacun dit je t'aime", "J'sais pas comme, j'sais pas pourquoi", "Frédéric", "Tout l'monde est malheureux", "Les vieux pianos", "Fu man chu", "Les gens de mon pays", "Un peu plus haut, un peu plus loin"...

"1 fois 5" vous sera présenté dans le cadre de Têtes d'affiche le mardi 21 novembre à 21 heures. Une émission à l'antenne du canal 11 CFER TV.

SERVICO ENR.
 Tél. : 724-4444
 • Secrétariat • Tenue de livre • Traduction
 • Photocopie • Réponse téléphonique
 • Service d'hôtesse

Rosaire Gauthier
 Représentant Rimouski
 Nos services : Assurance-vie, hypothécaire, collective et fond de pension.
723-4747
 LES ARTISANS COOPVIE



LE **CENTRE MUSICAL** DE RIMOUSKI INC.

SPECIAL DU 14 AU 18 NOVEMBRE

La bonne musique au BON ENDROIT

DISQUES \$4.98

CASSETTES & EPISODES \$6.98

Consultez ANTIPODE

















Au Paul-Hubert

Présentation du film : "La croix et le poignard"



"La croix et le poignard" est un des films les plus marquants des dernières années, un film explosif qui dévoile les causes profondes de la violence, du racisme et de l'abus des drogues. Jamais un film n'était arri-

vé plus à point. Adapté du livre qui a captivé plus de 16 millions de lecteurs autour du globe, ce film raconte l'histoire incroyable du ministère de David Wilkerson. Venant de la campagne, seul et sans défense, il a affronté

les bas-fonds de New York, gangsters et drogués, proclamant courageusement un message révolutionnaire d'amour et d'espérance: "La mort n'était pas la seule porte de sortie de l'enfer dans lequel ils étaient emprisonnés." A trois reprises, il y a presque laissé la vie.

Des millions de personnes ont déjà vu "La croix et le poignard" et ce film a été pour eux une expérience inoubliable.

Les acteurs principaux du film sont Pat Boone, dans le rôle de David Wilkerson, ainsi que Erik Estrada, Jackie Giroux, Dino DeFilippi et Jo-Ann Robinson. Une représentation spéciale de "La croix et le poignard" aura lieu à 20.00 heures, les 24, 25 et 26 novembre à la Polyvalente Paul-Hubert. (Les billets sont disponibles à l'avance à 722-8703). Les billets sont également vendus à l'entrée.

NUTRITION SANTÉ
Guylaine Primard,
Tech. en diététique

La cuisson des légumes

Les légumes occupent une place très importante en alimentation. Ils sont riches en vitamines et sels minéraux; substances qui contribuent grandement au maintien de la santé. De plus, par leur contenu en cellulose, ils favorisent l'élimination des matières fécales.

Les éléments nutritifs des légumes étant facilement détruits par l'eau et la chaleur, il importe de connaître et de suivre les meilleures méthodes de cuisson pour conserver la

plus grande partie de leur valeur nutritive. Pour y arriver, voici quelques conseils sur les légumes:

- 1- faire cuire aussi souvent que possible les légumes dans leur pelure. De cette manière, on conserve une plus grande quantité de vitamines et sels minéraux.
- 2- lorsque les légumes sont cuits, enlever la pelure aussi mince que possible. Une grande part de la valeur alimentaire du légume se trouve immédiatement sous la pelure.

3- lorsque les légumes sont pelés, les faire cuire en entier de préférence car plus il y a de surface exposée à l'air, plus il y a perte de la valeur nutritive.

4- certaines vitamines étant solubles dans l'eau (B et C), éviter de faire tremper les légumes. Il y a exception pour le chou, chou-fleur, brocoli, chou de Bruxelles. Pour ces derniers, il est préférable de les faire tremper environ dix minutes dans de l'eau froide salée afin de les débarrasser des saletés.

5- pour la cuisson, ne jamais noyer les légumes dans beaucoup d'eau. Mettre juste assez d'eau pour les empêcher de brûler.

6- cuire les légumes jusqu'à ce qu'ils soient tendres (encore un peu fermes) mais pas plus. Une cuisson lente et trop longue détruit une partie de la valeur nutritive et rend les légumes insipides.

7- conserver l'eau de cuisson pour la préparation des soupes et des sauces.

8- Cuisson des légumes congelés: ne pas les décongeler avant la cuisson, mais les plonger dans de l'eau bouillante et suivre les indications sur l'étiquette.

9- ne jamais ajouter de soda aux légumes; il détruit les vitamines.

La plupart du temps, on sert les légumes cuits mais, il ne faut pas oublier qu'on peut également les servir crus (en salade, en hors-d'œuvre, etc.), ils sont alors au maximum de leur valeur nutritive. De toute façon, évitez la routine et variez les modes de présentation et le choix des légumes; votre famille en sera ravie.

La semaine prochaine, notre chronique portera sur "le cholestérol".

Guylaine Primard
Technicienne en diététique

Tout le monde en parle!

DE

188 ouest Evêché
2e étage

MEUBLES MICHAUD

ET DE ses prix!

Ens. de matelas et base "Singer" - 39" ferme

Prix rég. \$200.00

\$140.00

Ens. de matelas et base "SEALY" Modèle anniversaire 39"

Support ferme

\$175.00

Vaste choix de fauteuils berçants

Couleurs assorties

\$139.⁹⁵

Oyez dites-vous de ce prix?

Chaise berçante sur billes

CONFORT

\$114.⁹⁵

CONFORT

Mobilier de chambre

Bureau triple - Miroir
Table de chevet - Tête de lit - Commode

Oyez dites-vous de ce prix?

\$409.⁹⁵

De vrais économies!

De vrais prix!

22-23-24-25 novembre

ATTENTION PROPRIETAIRES

Un système de ventilation qui élimine les problèmes suivants:

- Maison trop humide
- Buée et givre dans vos fenêtres et portes
- Cadres abimés et dépeinturés tous les ans
- Sous-sol humide, grenier mal aéré
- Fumée, odeurs, moisissure
- Coût de chauffage trop élevé

Ce système remplace l'humidificateur, le déshumidificateur, le purificateur d'air. Garantie écrite Estimation gratuite

Idéal pour maisons, roulottes et commerces

Nouveau - Exclusif

Garanti Silencieux
Bâti pour notre climat

VENTILATION MODERNE ENR.
André Lavoie, président
154 Boul. des Prés, Rimouski - 723-5445

Tapis Métropolitain

VENTE DE TAPIS 3 POUR 1

TAPIS

Vous obtenez le tapis de qualité de marque réputée



1

SOUS-TAPIS

Vous obtenez le sous-tapis



2

INSTALLATION

Nos poseurs professionnels installeront votre tapis pour vous.



3

Nous sommes fier de présenter à nouveau notre exclusive vente de tapis 3 pour 1; au fil des années des milliers et des milliers de Canadiens ont été enchantés des super épargnes offertes durant cette fabuleuse vente de tapis et nous sommes heureux de la présenter à nouveau juste pour vous. Achetez avec confiance, nous le garantissons par écrit.

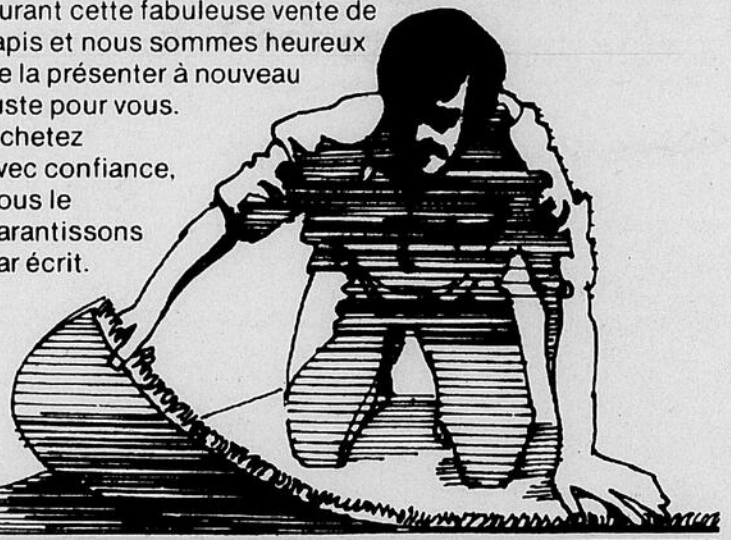

LES 3 POUR 1 SEUL BAS PRIX

MINIMUM 15 V.C. - SURFACE DE PLANCHER SEULEMENT

| | | | | | |
|---------------------------------------------------------------------------------------------------------------------------------------------------------------------------------------------------------------------------------------------------------------------------------------------------------------------------------------------------------------------------------------------------------------------------------------------------------------------|----------------------------------------------------------------------------------------------------------------------------------------------------------------------------------------------------------------------------------------------------|----------------------------------------------------------------------------------------------------------------------------------------------------------------------------------------------------------------------------------------------|---------------------------------------------------------------------------------------------------------------------------------------------------------------------------------------------------------------------------------------------|----------------------------------------------------------------------------------------------------------------------------------------------------------------------------------------------------------------------------------------------------------------------------------|-----------------------------------------------------------------------------------------------------------------------------------------------------------------------------------------------------------------------------------------------------------------------------------------------------------------------|
| <p>VOTRE CHOIX IMPRIMÉS — 100% Nylon Traité Scotchguard Tapis seulement Rég. \$9.99</p> <p>COMMERCIAL — 100% Nylon, Bouclé très serré. Tapis seulement Rég. \$9.99</p> <p>EMBOSSÉ — 100% Nylon 2 Tons Endos coussiné. Tapis seulement Rég. \$8.99</p> <p>3 POUR 1 \$7.99 v.c.</p> | <p>CISELÉ Ton sur Ton — 100% Nylon. Endos coussiné, style discontinué — devons écouler. Tapis seulement Rég. \$10.99 v.c.</p> <p>3 POUR 1 \$8.99 v.c.</p> | <p>BOUCLÉ/COUPÉ 100% Nylon, choix de 5 teintes: Rouille, Brun, Beige, Bleu et Vert, quantité limitée. Tapis seulement Rég. \$13.99 v.c.</p> <p>3 POUR 1 \$11.99 v.c.</p> | <p>NOUVEAU Tapis à niveaux multiples, 100% Nylon, 7 coloris modernes. Offre spéciale d'introduction. Tapis seulement Rég. \$15.99 v.c.</p> <p>3 POUR 1 \$13.99 v.c.</p> | <p>SAXONY Trevira — 100% Polyester. Notre plus gros vendeur, 12 coloris à la mode, traité Scotchguard, antitache, antistatique. Tapis seulement Rég. \$16.99 v.c.</p> <p>3 POUR 1 \$14.99 v.c.</p> | |
| <p>3 POUR 1 \$7.99 v.c.</p> | <p>SCULPTÉ Achat spécial de qualité supérieure, 100% Nylon sur endos, coussiné de haute densité. Tapis seulement Rég. \$12.99 v.c.</p> <p>3 POUR 1 \$10.99 v.c.</p> | <p>SERVICE À DOMICILE GRATUIT 723-6446</p>  | | <p>VELOUR Fortron — 50% Nylon, 50% Polyester, au fini très soyeux, 12 teintes des plus riches, qui sauront s'harmoniser avec votre décor. Tapis seulement Rég. \$26.99 v.c.</p> <p>3 POUR 1 \$20.99 v.c.</p> | <p>PELUCHE Trevira — 100% Polyester Traité TEFLON, antitache, antistatique. Offre sensationnelle, 25 couleurs en inventaire — vous trouverez sûrement celle que vous cherchez. Tapis seulement Rég. \$20.99 v.c.</p> <p>3 POUR 1 \$18.99 v.c.</p> |

... ET PLUSIEURS AUTRES SPÉCIAUX 3 POUR 1 EN MAGASIN

85 boul. Ste-Anne,
 Pointe au Père
 Rimouski, Québec
 (Opéré par Tapis Ouellet Inc.)
 723-6446

14 ENTREPÔTS GÉANTS
 AU CANADA
 POUR MIEUX VOUS SERVIR.



AUCUN DÉPÔT
 Programme de paiement différé!
 Premier versement à 45 jours.

TAPIS METROPOLITAIN
 Venez voir la différence!

