

Mon Cher Vigneault, c'est à ton tour...

Pour marquer ses dix ans d'existence et de réalisations, l'Université du Québec à Rimouski, était particulièrement heureuse de conférer, mercredi soir dernier, le 25 avril, un doctorat honorifique au poète Gilles Vigneault en reconnaissance de la valeur et l'importance de son oeuvre dont le caractère est maintenant universel.

Cette occasion, fut en un sens un grand conventum et une réunion de famille puisque, parmi les 800 personnes qui avaient envahi la Salle Georges Beaulieu du Collège de Rimouski, se trouvaient outre les parents de Gilles Vigneault plusieurs de ses anciens professeurs du Séminaire de Rimouski, bon nombre de ses confrères de classe et



Vigneault, à l'époque des premières "turlutes" au Séminaire de Rimouski. "Jos Montferant" était l'homme du jour. Notez le geste et l'allure... La scène: une table de ping-pong!

dre: "Perreault, Perreault, mon Bonjour!".

Bien sur, depuis ce temps, Vigneault a grandi (Et comment!!!) Mais heureusement pour nous, il n'a jamais cessé d'être lui-même, fidèle à ses amis et reconnaissant envers ceux qui l'ont formé tout comme il n'a pas cessé d'inventer de beaux contes, de ces "Menteries pas croyables" à la Caillou Lapierre ou de tristes histoires d'amour à la Jack Monnoloy.

Il sait encore parler à ce qu'il y a de meilleur en nous: l'enfant et il le fait d'autant mieux que lui-même est resté un enfant.

Il y a quelques années, alors qu'il s'accordait quelques jours de repos à Natashquan, il écrivait, tout fier: "Hier, j'ai fait un cerf-volant. Ca, c'est la journée qui y passe. Mais au moins, il volait". Il avait alors plus de quarante ans.

Et maintenant, pour se rajeunir un peu, il se propose d'accompagner les en-

fants dans les voyages imaginaires de son livre "Les quatre saisons de Piquot" oeuvre qu'il considère primordiale dans sa vie de poète puisqu'elle en complète de sens.

Et même, s'il est vrai, comme le rappelait le Président de l'Université du Québec à Rimouski, M. Gilles Boulet lors de la cérémonie de mercredi dernier, que Vigneault est "l'un des maîtres de la poésie d'ici, le peintre de l'épopée des gens simples et le poète lyrique aux accents les plus vrais," tout ça ne l'empêche pas d'affirmer que l'un de ses projets essentiels est de "savoir" retomber en enfance...

Benoit Deschênes

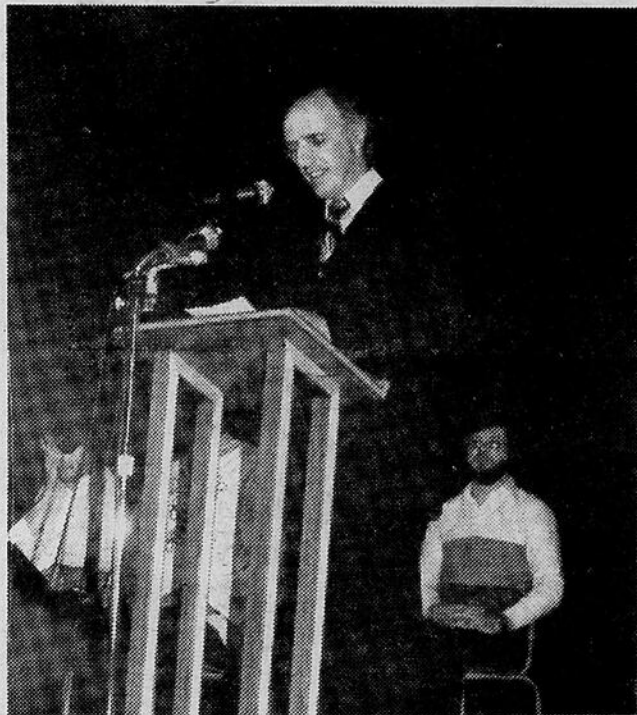

1979. Le "docteur" Gilles Vigneault...

ainsi qu'une foule d'amis de tout âge et de tous les milieux.

Malgré les transformations des dernières années, on n'aurait difficilement pu trouver lieu plus digne et plus propice pour rendre hommage au Poète de Natashquan que l'enceinte de cette Maison où Vigneault a survécu à huit de pensionnat.

Bien que ce régime n'avait rien de bien réjouissant pour personne, il représentait un choc émotif particulièrement intense pour un étudiant de la Basse Côte-Nord qui devait alors quitter sa famille pendant dix mois pour "étudier en ville".

Mais, en compensation, et ce grâce à quelques hommes à l'esprit ouvert (comme M. Georges Beaulieu pour n'en nommer qu'un) il régnait au Séminaire une activité culturelle assez intense pour que le talent de Gilles Vigneault puisse au moins trouver sa voie.

D'ailleurs plusieurs anciens du Séminaire se souviennent très bien de Gilles Vigneault à l'époque, déjà lointaine, où, vêtu d'une redingote et d'un pantalon qui n'avait su grandir en même temps que lui, il se rendait jusqu'au quai de Rimouski-Est, pour voir s'il n'apercevrait pas une goélette ou "du monde de par chez-eux", pour piquer un brin de jasette dans son langage.

D'autres de ses confrères de classe racontent encore comment Vigneault, particulièrement distrait, avait un jour saluer l'un de ses professeurs ce cette façon: "Perreault, Monsieur Bonjour!" et l'autre de répon-

OPERATION-LOGEMENT

Vous possédez une chambre ou un appartement à louer? Pourquoi ne pas aider les étudiants? C'est facile, tout en communiquant à

723-1880 poste 187

Nicole Rousseau pour le Comité de logement du Cégep de Rimouski.

Pour ceux qui ont déjà été contactés, veuillez ignorer cet avis. Le bottin est issu d'une collaboration inter-institutionnelle.

Comité - Logement 1979
Collège de Rimouski.

HEUREUSE FÊTE DES MÈRES

SOUPER FESTIN DE LA REINE

ENTRÉES

Salade du Chef "La Bourrasque"	1.25
Filet de Hareng fumé à la Russe	2.00
Coeur de palmier, sauce vinaigrette	2.00
Emincé de saumon fumé aux câpres	3.50

Potages

Consommé de Boeuf Rikois et croûtons	
Crème vichyssoise parisienne	
Soupe à l'oignon gratiné au four	1.50
Crème de palourdes de la maison	1.50

Plats principaux

Pâté de fruits de mer Newburg	5.25
Jambon Mère Michel, sauce aux poires	6.25
Escalopes de Veau à la Foyot	7.25
Brochette de filet mignon à la piémontaise ...	8.25
Côte de Boeuf du Chef, au jus	9.25
Timbale de Homard Chambertin	10.25

Légumes

Pommes de terre au choix	
Choux-fleurs au gratin	
Brocoli braisé au beurre	
Salade verte ou Salade de choux	

Desserts

Gâteau surprise des Mères	
Tartelettes aux fruits Marquise	
Sorbet de pêches au vin rouge	
Parfait à la menthe alcoolisée, extra 2.50	
Thé, café, lait.	

POUR RÉSERVATIONS:
724-3011



LICENCIÉE

CARREFOUR RIMOUSKI



BOUTIQUE

PHILDAR

RIMOUSKI

LE SPÉCIALISTE DES LAINES ET ACCESSOIRES PHILDAR DANS LA RÉGION

97 ST-LOUIS

NICOLE E. LAVOIE, prop.

724-9242



ça m'intéresse avantageux

cooprix pense à vous...

Assemblée annuelle

A tous les membres,

La direction du Magasin Coop de Rimouski invite cordialement tous les membres et usagers de la Coop à venir assister à l'assemblée annuelle de leur Coopérative.

L'assemblée se tiendra mardi le **15 mai 1979** à 20h au sous-sol de l'Eglise St-Robert.

Cooprix, c'est l'affaire de tous les Rimouskois!

Ca m'intéresse et toi?
Viens avec moi!

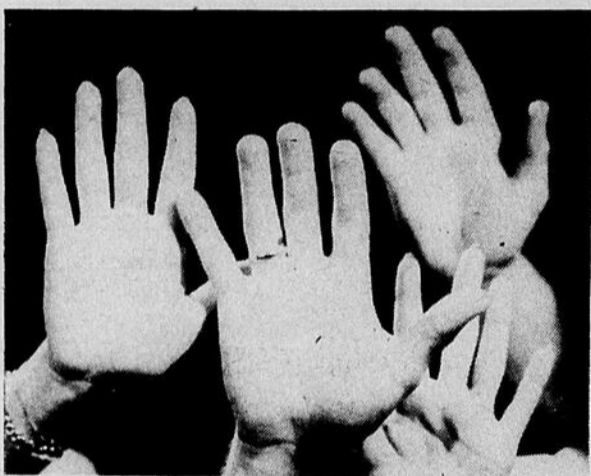

Cliniques horticoles

Pour tous ceux qui profitent de ce que la nature peut apporter et qui entretiennent un parterre avec des arbres ou encore pratiquent le jardinage, Cooprix organise deux cliniques horticoles.

La première se tiendra le 1 mai 1979 à 20h à Cooprix située sur le boul. René Lepage et la seconde aura lieu le 2 mai 1979 à 20h à la Plaza Arthur Buies.

Vous y apprendrez: comment on fait la plantation des fleurs et plants de jardin, comment économiser tout en ayant la plus belle pelouse et comment on peut protéger et améliorer notre environnement.

Vous êtes tous les bienvenus!

L'entrée est gratuite et des prix de présence seront offerts.

Cooprix ça m'intéresse!

Concours Cooprix

C'est terminé!

Avez-vous été un nouveau membre chanceux? Si oui, félicitations! Si non, dites-vous bien qu'être membre de Cooprix, c'est déjà une chance de profiter des bons achats avantageux.

C'est pourquoi Cooprix ça m'intéresse!

N'oubliez pas, on accepte toujours de nouveaux membres. Plus on est de membres, plus le pouvoir d'achat est grand et plus le pouvoir d'achat est grand, plus on économise tout en faisant de bons achats.

La semaine prochaine, nous vous communiquerons le nom de la gagnante du 26 avril 1979.

tirage du 7 avril 1979:

Mme Francine Morais
138, rue Lavoie
Rimouski, Qué.

tirage du 14 avril 1979:

Mme Aline Nadeau
395 Rouleau
Rimouski, Qué.

tirage du 21 avril 1979:

M. Claude Doiron
388, rue Dubé
Rimouski

cooprix

333, boul. René Lepage

dépanneur

Sonic : coop ::

Tél.: 724-9565

cooprix

Plaza Arthur Buies

cooprix

pour ses achats

côtelettes
de porc

Partie du centre



essuie-tout

2 rouleaux



rôti
de porc

Partie du filet



couches
papier

PAMPERS
Super absorbantes



tomates
de serre

Produit Ontario
Canada no 1



margarine
molle

MONARCH
16 onces



engrais

A PELOUSE ET JARDIN

LIVRAISON
Si vous demeurez dans la ville, moyennant un léger supplément, Cooprix se rend chez vous pour la livraison de votre épicerie.

cooprix
ça m'intéresse...

Ventes de la dernière semaine \$ 214,758.

Opinion libre

Ecologie vs maisons mobiles

Le 11 avril dernier, on pouvait lire dans le même hebdomadaire un article intitulé "Sacré-Coeur, Maisons-Mobiles vs Ecologie" qui soulignait l'opposition de certains citoyens à l'instauration d'un parc de maisons-mobiles dans leur quartier.

Bien que je ne sois pas particulièrement enthousiasmé à la possibilité de tout construction dans cette partie de la ville, je tiens cependant à émettre certains points sur les raisons de cette opposition populaire.

Tout d'abord l'article aurait dû s'intituler "Maisons-Mobiles vs Citoyens" car ce type d'habitations ne va pas nécessairement à l'encontre de l'écologie mais surtout en désaccord avec les vues de certains résidents du quartier.

L'écologie est l'étude des êtres vivants dans leurs relations avec l'environnement. Ceci signifie que l'établissement d'un parc de maisons-mobiles peut s'effectuer en harmonie avec l'environnement, mais à condition que tout projet de construction sur les terrains en question soit préalablement évalué par des personnes compétentes en écologie, de concert avec les urbanistes concernés.

Mais, si après toutes les études pertinentes, on se rendait compte que l'établissement de maisons-mobiles pouvait nuire à l'environnement, on peut aussi conclure qu'il en serait de même pour des habitations unifamiliales car, qu'elles soient mobiles ou non, elles impliquent les mêmes travaux d'infrastructure (eau, électricité, égouts, rues...). Il est à noter que la majorité des maisons-mobiles ne nécessitent aucune excavation, d'où une réduction de modification de l'environnement. Et de un.

Pour ce qui est de l'esthétique, il est curieux de constater que des parcs de maisons-mobiles peuvent être aussi esthétiques, avec un aménagement approprié, que certains quartiers résidentiels. Et de deux.

Enfin, d'après mes derniers renseignements, la ville de Rimouski veut construire son parc de maisons-mobiles PRES et non DANS "un refuge naturel pour les oiseaux migrateurs". Ce refuge est en effet constitué par les superbes battures de Sacré-Coeur, bien connues des chasseurs et des ornithologues amateurs, qui reçoivent chaque année des milliers de visiteurs avertis. Dans tout projet de développement domiciliaire, temporaire ou non, il faudra bien faire attention de ne modifier en rien ce site naturel d'un intérêt tout particulier, de même que la bordure d'arbustes qui sépare des champs avoisinants. On pourrait par exemple déterminer une zone "neutre" entre la bordure d'arbustes et la future expansion résidentielle, pour laisser l'espace vert nécessaire aux amateurs de plein air (marche, cyclisme, ornithologues amateurs...) Et de Trois.

Alors donc citoyens concernés, auriez-vous l'obligance de révéler les vraies raisons de vos objections à l'établissement d'un parc de maisons-mobiles à Sacré-Coeur puisque celles invoquées, à moins qu'elles n'aient été mal exprimées, ne justifient en rien l'empêchement du développement projeté.

Si ces raisons sont valables, je serais même prêt à appuyer vos revendications, car je considère moi-aussi ce lieu comme un endroit

très propice au repos et au plein air, en plus du voisinage des battures si riches au point de vue biologique.

Mais, de grâce arrête d'invoquer à tort et à travers des motifs écologiques qui eux, sont justifiés dans d'autres cas bien plus pertinents. Qu'on arrête

donc de lancer à toute occasion des objections dites écologiques sans même vérifier si elles sont fondées, sur tout quand les vraies raisons sont plutôt d'ordre économique, sentimental, social ou autre.

Naturellement vôtre,
Jean.-P. Fillion, biologiste

Le théâtre de confettis dans la bicyclette

Dans le cadre des Fêtes Culturelles, le Service des Loisirs de la Cité de Rimouski en collaboration avec la Terrasse Arthur Buies et la Plaza Arthur Buies présentent pour les enfants le Théâtre de confettis dans la Bicyclette.

"Les deux (2) clowns-enfants du spectacle La Bicyclette, Dentelle et Betterave, sont toutes deux (2) perméables aux influences publicitaires. Mais alors que Dentelle voit ses demandes immédiatement comblées, Betterave n'a pas les moyens de concrétiser les jolis rêves télévisés ou illustrés. Ainsi, Dentelle, très prétentieuse, possède-t-elle une bicyclette dernier cri qui fonctionne mal alors que la deuxième, très sympathique, se balade sans problèmes avec la vieille bicyclette de son frère. Mais voilà qu'une grande

course de bicyclettes se prépare. Comme Dentelle veut absolument gagner cette course, il lui faut une bicyclette en bon état. Elle convainc malhonnêtement la naïve Betterave qu'un échange de bicyclettes est absolument nécessaire. Heureusement, la débrouillarde Betterave a plus d'un tour dans son sac... On ne l'y reprendra plus.

La Bicyclette est une des créations du théâtre des Confettis et a été jouée une soixante de fois principalement dans la région de Québec."

Ce spectacle aura lieu à la Plaza Arthur Buies, samedi, le 5 mai 1979 à 14 heures. L'entrée est libre pour tous. Les enfants peuvent apporter des coussins vu qu'ils s'assoieront par terre. De plus, un jus sera servi aux jeunes présents.

Bienvenue à tous!



CLÔTUREZ LA SAISON EN IMPROVISANT UN VRAI BANQUET.

C'est le mois du Buffet du Colonel au magasin Poulet Frit à la Kentucky. Et une merveilleuse façon de faire vos adieux aux sports d'hiver et de mettre fin aux activités sociales est de réunir les amis autour d'un bon repas de poulet. Il suffit d'avertir le gérant du magasin deux heures à l'avance et vous aurez tout ce qu'il faut pour servir un vrai banquet. Chaque convive pourra se régaler de 3 morceaux de Poulet Frit Kentucky et de généreuses portions de salades et de pain. Le tout est prêt à servir, ce qui donne libre cours à votre imagination pour faire de cette fête un événement mémorable. Pour 15 personnes ou plus.

La Villa du Poulet.

Pour tous renseignements, téléphonez au gérant du magasin local.

Le meilleur du Canada est
Poulet Frit à la Kentucky.

Colonel Sanders et ses aides le font "bon à s'en lécher les doigts".

C'est facile avec
le buffet du colonel Sanders.



Du bon poulet!

Le greffier de la Cité
Hubert Dubé.

A l'assemblée annuelle de la Société Canadienne de la Croix-Rouge La section de Rimouski remet un chèque de 22,670 dollars

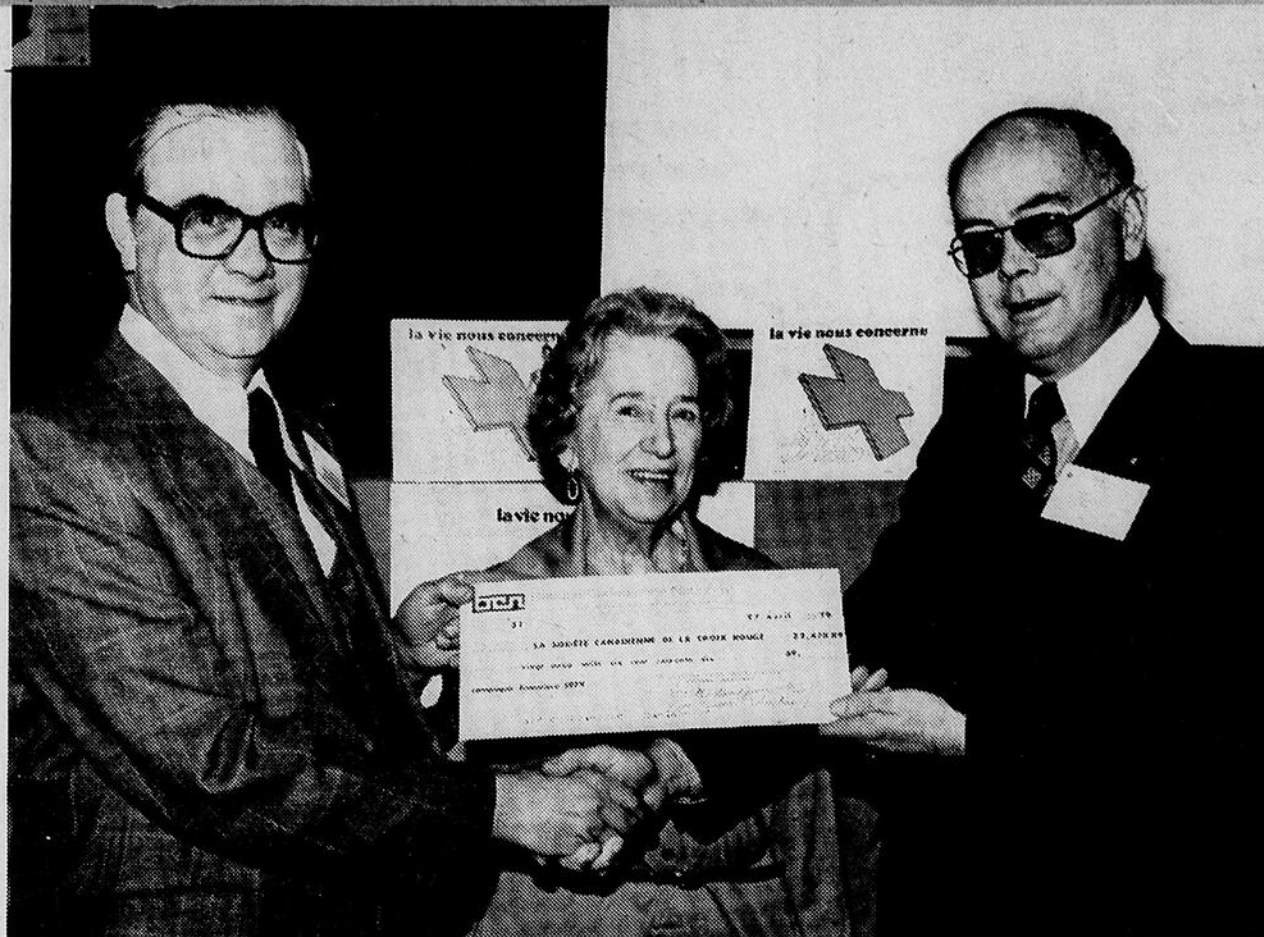

A l'occasion de l'assemblée annuelle de la Société Canadienne de la Croix Rouge, tenue à l'Hôtel Loews La Cité, à Montréal, M. Ernest Mallandain, président de la section de Rimouski remet à M. Jacques Laverdière, le nouveau président de la division du Québec de la

Croix-Rouge un chèque de \$22,670.89 montant perçu lors de la campagne financière 1979 organisée par les Chevaliers de Colomb de Rimouski. La remise s'est faite en présence de Mme Ida Ouellet, membre du bureau des gouverneurs et bénévole à Rimouski depuis une trentaine d'années.

Une expo-vente d'artisanat à Sacré-Coeur

L'expo-vente organisée par la Coopérative d'artisanat (en formation) de Sacré-Coeur, se tiendra à la "Chanterelle" les 5 et 6 mai prochains.

Plus de cent (100) pièces de techniques artisanales diverses y seront offertes au grand public, dont: des émaux sur cuivre, des tapisseries de différentes techniques, de la vannerie, du macramé, des poupées, des tricots, du tissage tra-

ditionnel, des peintures, des chandelles à la cire d'abeilles et autres. . .

Une belle occasion de choisir un cadeau pour la fête des Mères. Il y en aura pour tous les goûts et pour tous les budgets. C'est à ne pas manquer!

Date: 5 et 6 mai

Lieu: Chanterelle, rue du Rocher Blanc, Sacré-Coeur

Heures d'ouvertures: de 10 hres. a.m. à 22 hres. p.m. Pour informations, appeler Claire Michaud à 724-9559.

AVIS

L'étude des notaires Ronaldo Raboin, Louis Bellavance et Gilles Raboin sera située, à compter du 18 avril, 1979, au 320 Est, rue St-Germain, suite 302, Rimouski. (voisin de Cooprix).

RABOIN, BELLAVANCE & RABOIN
Notaires, conseillers juridiques

- ARTISANAT — ARTISANAT -

**MAINTENANT DÉMÉNAGÉ AU
13 ÉVÊCHÉ OUEST, RIMOUSKI**
(voisin de la Caisse populaire, Rimouski)
BOUTIQUE D'ARTISANAT

**LES FIBRES
ENCHANTÉES ENR.**
722-7343

LAINE - FIL À TISSER - TRICOLETTE
FIBRES DE TOUTES SORTES

SPÉCIALITÉS:
TISSAGE — HAUTE-LISSE — FLOTHÉ
MÉTIER "CLÉMENT"

"COURS DE FLOTHÉ"

- ARTISANAT - ARTISANAT -

Après 300 ans, les Côté se réunissent à l'Ile d'Orléans

A l'occasion du tricentenaire de la paroisse de St-Pierre, Ile d'Orléans, un comité a été formé pour organiser une rencontre de tous les descendants de Jean Côté, l'un des principaux pionniers de cette Ile et le premier ancêtre au Canada des Côté d'Amérique.

Cette rencontre aura lieu le 4 août à St-Pierre, Ile

d'Orléans, sur la terre ancestrale de Martin, fils de Jean Côté.

Une invitation particulière est lancée aux familles Côté.

Si vous voulez participer à la fête, veuillez écrire à: Comité des familles Côté, C.P. 118, St-Pierre, I.-O. G0A 4E0. Tel.: 828)9672.

Une réponse serait grandement appréciée avant le 10 mai 1979.

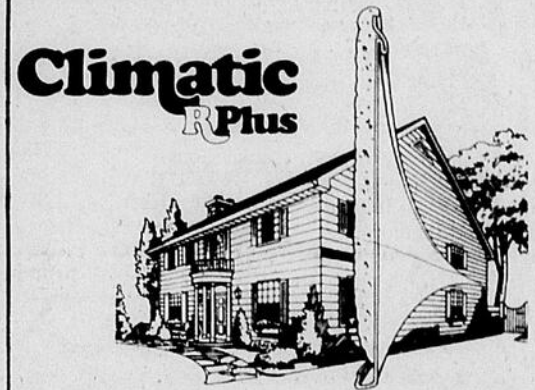

Le revêtement qui isole

Consultez votre distributeur autorisé:

**REVÊTEMENT
DE BON GOÛT ENR.**

ANTONIO PROULX, PROP.
134 PLACE LE BARON, POINTE-AU-PÈRE

723-9097

CLÉMENT BERNIER, REPRÉSENTANT: 739-3619

Distributeur autorisé Hunter Douglas

Besoin d'un prêt hypothécaire? Chez nous, c'est pas compliqué.



BANQUE ROYALE



PHARM^R ES
JEAN C
LOUIS MICHAUD
PROPRIÉTAIRE

PERRIER 1/1
Eau minérale
Caisse de 12's
9.22
Limite 3 par client avec ce coupon
Date limite 6 mai 1979

CIGARETTES

Format régulier **7.17** Format king size **7.27**

Le carton Le carton

Limite 3 par client avec ce coupon - Date limite 6 mai 1979

ANTIPHLOGISTINE
Rub A-535 - 4 1/2 oz
2.00
Limite 3 par client avec ce coupon
Date limite 6 mai 1979

VASELINE
Lotion pour
soins intensifs
2/1.69 format 100 ml
Limite 3 par client avec ce coupon
Date limite 6 mai 1979

FLORIENT
Purificateur d'air
250 gr.
.99
Limite 3 par client avec ce coupon
Date limite 6 mai 1979

ASPIRIN
100 comprimés
1.00
Limite 3 par client avec ce coupon
Date limite 6 mai 1979

AIM
DENTIFRICE — 100 ML
.77
Limite 3 par client avec ce coupon - Date limite 6 mai 1979

LYPSYL
3/\$1.
Limite 3 par client avec ce coupon
Date limite 6 mai 1979

PERSONNELLE
Pansements
60's
.99
Limite 3 par client avec ce coupon
Date limite 6 mai 1979

BABY SCOTT
RÉGULIÈRES 30's ou SUPER 24's
2.33
Limite 3 par client avec ce coupon - Date limite 6 mai 1979

CLAIROL
Herbal essence
Shampoo - 450 ml
2.77
Limite 3 par client avec ce coupon
Date limite 6 mai 1979

GILLETTE
Trac II
5 cartouches
.99
Limite 3 par client avec ce coupon
Date limite 6 mai 1979

NOXZEMA
CRÈME POUR LA PEAU — 110 ML
2/\$ 2.00
Limite 3 par client avec ce coupon - Date limite 6 mai 1979

LUX
Savon de beauté
3 pains
.99
Limite 3 par client avec ce coupon
Date limite 6 mai 1979

BAS THERMAL
Choix de couleurs
3.44 La paire
Limite 3 par client avec ce coupon
Date limite 6 mai 1979



OUVERT 7 JOURS PAR SEMAINE

Lundi a mercredi
9h. a 21h.
Jeudi et vendred
9h. a 22h

Samedi
9h. a 21h.
Dimanche
10h. a 20h.



SCOMPTES®
COUTU
 JEAN COUTU
 PROPRIÉTAIRE

MAURICE NOLIN
 PROPRIÉTAIRE
 114 St-Germain Ouest
 Rimouski



TIDE
 SAVON EN POUDRE - BOÎTE 6 LITRES

2.00

Limite 3 par client avec ce coupon - Date limite 6 mai 1979

B-D
 Seringues à insuline
 No 8410 - Paquet 100's

9.77

Limite 3 par client avec ce coupon
 Date limite 6 mai 1979



JOHNSON'S
 LOTION POUR BÉBÉS — 50 ML

.03

Limite 3 par client avec ce coupon - Date limite 6 mai 1979



PERSONNELLE
 Boules de ouate
 250's

.88

Limite 3 par client avec ce coupon
 Date limite 6 mai 1979



PERSONNELLE
 Papier de toilette
 4 rouleaux

.79

Limite 3 par client avec ce coupon
 Date limite 6 mai 1979



CINTRES
 de plastique

5/1.00

Limite 3 par client avec ce coupon
 Date limite 6 mai 1979



LUX
 Liquide à vaisselle
 24 oz

.99

Limite 3 par client avec ce coupon
 Date limite 6 mai 1979



PERSONNELLE
 HUILE DE BAIN — 500 ML

2.00

Limite 3 par client avec ce coupon - Date limite 6 mai 1979



ARTÉCHOL
 50's

2/5.00

Limite 3 par client avec ce coupon
 Date limite 6 mai 1979



BAGAJOUR
 10 mini-sacs
 à cuisine

.39

Limite 3 par client avec ce coupon
 Date limite 6 mai 1979



COCKTAIL HAWAÏEN
 LOTION POUR BRONZER — 4 CHOIX

3.00

Limite 3 par client avec ce coupon - Date limite 6 mai 1979



CONFIDETS
 Régulier - 48's

2.36

Limite 3 par client avec ce coupon
 Date limite 6 mai 1979



TELERGON
 Gelée royale
 24 ampoules

2/14.44

Limite 3 par client avec ce coupon
 Date limite 6 mai 1979



WET-ONES
 70's

1.33

Limite 3 par client avec ce coupon
 Date limite 6 mai 1979



personnelle
 Shampoing pour bébés
 500 ml

1.69

Limite 3 par client avec ce coupon
 Date limite 6 mai 1979



SPÉCIAUX DISPONIBLES
 JUSQU'À ÉCOULEMENT
 DE LA MARCHANDISE

723-2459 **LIVRAISON** 723-3338

DATE LIMITE
6 MAI 1979



Mercredi, le 2 mai 1979

Exposition peinture, dessin, sérigraphie

La grande Ourse, Galerie La Grande Ourse, 186, rue Rouleau, 12h00 à 17h00 et 19h00 à 22h00

Festival de Jazz

Miroslav Vitous, Michel Séguin et François Cahen, Service d'Animation du Cegep et Etoile Filante, Coudee, prix d'entrée: \$3.50.

Jeudi, le 3 mai 1979

Exposition peinture, dessin, sérigraphie

La Grande Ourse, Galerie La Grande Ourse, 186, rue Rouleau, 12h00 à 17h00 et 19h00 à 22h00.

Film sur les arts visuels

La Grande Ourse, Galerie La Grande Ourse, 186, rue Rouleau, 20h00.

Exposition d'artisanat

Dames Fermières de St-Germain, Hall du Centre Civique, 22, rue Ste-Marie,

9h00 à 22h00.

Sciences appliquées

Ecologie, biologie, ornithologie: Exposé avec Rémi Michaud, Service d'Animation Culturelle du Cegep. B-303 du Cegep. 19h00 Ouvert à tous.

Troupe de Ballet-Jazz can-danse

Cegep de Matane, Salle Georges Beaulieu, 20h30. Prix d'entrée: \$2.00

Festival de Jazz

Etoile Filante, Bar "O" 22h00

Vendredi, le 4 mai 1979

Exposition peinture, dessin, sérigraphie

La Grande Ourse, Galerie La Grande Ourse, 186, rue Rouleau, 12h00 à 17h00 et 19h00 à 22h00.

Film sur les arts visuels

La Grande Ourse, Galerie

La Grande Ourse, 186, rue Rouleau, 20h00.

Exposition d'artisanat

Dames Fermières de St-Germain, Hall du Centre Civique. 09h00 à 22h00.

Festival de Jazz

Etoile Filante, Bar "O" 22h00.

Samedi, le 5 mai 1979

Exposition d'artisanat

Dames Fermières de St-Germain, Halle du Centre Civique, 9h00 à 22h00.

Tournoi d'echec

Service d'Animation du Cegep, B-304 du Cegep, 9h30 à 18h00. Ouverture à tous les jours intéressés.

Expo-Vente d'Artisanat

Groupe de citoyennes de Sacré-Coeur, La Chanterelle, rue du Rocher Blanc. 10h00 à 22h00.

Boite à chanson

Comité Socio-culturel de Ste-Agnès Nord, La Lucarne, rue Talbot 21h00. Prix d'entrée: \$1.00

Soirée fête de l'amitié

AFEAS de St-Pie X, Salle St-Pie X. 21h00. Prix d'entrée: \$2.00

Concert 10ième anniversaire chœur Apollo

Chorale de Rimouski Inc, Salle Georges Beaulieu, 20h30. Prix d'entrée: \$3.00

Festival de Jazz

Etoile Filante, Bar "O" 22h00.

Théâtre pour enfants

Le Théâtre des Fonfettis, Service des Loisirs, Plaza Arthur Buies et la Terrasse Arthur Buies, Plaza Arthur Buies (Hall) 14h00 Entrée libre.

Dimanche, le 6 mai 1979

Exposition d'artisanat

Dames Fermières de St-Germain, Hall du Centre Civique. 9h00 à 22h00.

Expo-Vente d'Artisanat

Groupe de citoyennes de Sacré-Coeur, La Chanterelle (rue du Rocher Blanc) 10h00 à 22h00.

Soirée de danses, animateur Hector Lavoie

L'Association de la Porte Dorée Enr. L'Arsenal, 65 Est, rue St-Jean Baptiste. 20h00. Entrée \$1.50

Lundi, le 7 mai 1979

Exposition d'artisanat

Dames Fermières de St-Germain, Hall du Centre Civique. 09h00 à 22h00.

Récital du conservatoire

Percussion: Michel Garon et Raynald Bellavance. Service d'Animation Culturelle du Cegep et le Conservatoire de Musique, Salle Georges Beaulieu. 20h30. Entrée libre.

Mardi, le 8 mai 1979

On est parti pour rester

Les Gens d'en Bas, Salle Georges Beaulieu. 20h30. Prix d'entrée: \$3.00 adultes \$1.50 étudiants.

Mercredi, le 9 mai 1979

Spectacle Jim et Bertrand, lière partie chansonniers régionaux

Avec Erica Pommerance, Service d'Animation Culturelle du Cegep, l'Etoile Filante et l'APETAC. Salle Georges Beaulieu 20h30. Prix d'entrée: \$5.00

Jeudi, le 10 mai 1979

Exposé sur les caractéristiques des mouvements religieux au Québec - discussion

Invité: Père Jean-Paul Montminy de l'Université Laval. A 224 du Cegep. 12h00. Ouvert à tous.

Festival de la chanson régionale

Service d'animation Culturelle du Cegep, L'Etoile Filante et l'APETAC. Coudee. 20h30. Prix d'entrée:

\$2.00. Avec Tracadèche, Solange Arsenault et Monique Therrien

On est parti pour rester

Les Gens d'en bas Comité Socio-Culturelle de Ste-Odile. Pavillon de la Rivière. 20h30. Prix d'entrée: \$2.50 adultes, \$1.50 étudiants

Conférence sur le pourquoi des mouvements religieux au Québec - Discussion

Invité: Père Jean-Paul Montminy de l'Université Laval. D-127 du Cegep de Rimouski. 20h00. Ouvert à tous.

Vendredi, le 11 mai 1979

Journée d'information sur le club électronique

Service d'Animation Culturelle du Cegep. B-307 du Cegep. 9h00 à 17h00. Ouvert à tous.

Spectacle Etudiant

Polyvalente Paul-Hubert Auditorium. 20h00. Prix d'entrée: \$0.50

Film Molière

Cinéma 4, Centre Civique. 20h00, Prix d'entrée: \$2.00. Stage de danses Québécoises

Lieu: La Grande Maison des Clercs St-Viateur Ste-Luce. Inscription: \$35.00.

Festival de la chanson régionale

Service d'Animation du Cegep, Etoile Filante et l'APETAC. Bar "O" 22h00. Avec Claude Bernier, Gilles Bélanger, Aurélien Jomphe.

A la Galerie Basque Exposition du caricaturiste Christian Girard

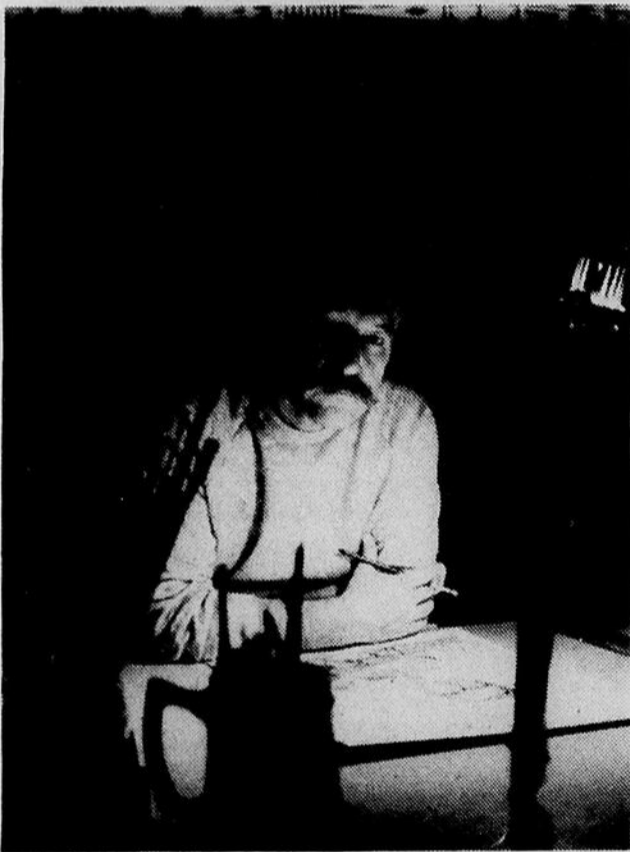

Du 2 au 20 mai, Christian Girard, gérant aux relations publiques de l'Hydro-Québec région Matapédia, et actuellement caricaturiste régulier au journal PROGRES-ECHO présente à la Galerie Basque une exposition de plus de 40 caricatures de production récente.

Avec les têtes d'affiches de la scène fédérale et provinciale, des personnages connus de la région se côtoieront sur les murs de la galerie. Les mimiques caractéristiques, les mises en situation pittoresques font l'originalité et l'exclusivité de cette exposition.

Christian Girard a développé dès sa prime enfance son habileté pour le dessin

et surtout pour la représentation du personnage. Le milieu familial, où le crayon et la plume rivalisaient d'exploits, allait laisser des traces indélébiles chez ce futur caricaturiste.

En effet, on le voit bientôt s'inscrire à Montréal à des cours de dessin et de peinture par correspondance, pour continuer par la suite au Séminaire de Joliette sous l'égide du peintre et sculpteur Maximilien Boucher, c.s.v. à l'époque premier prix de l'Ecole des Beaux-Arts. C'est à l'International Correspondance School de Scranton, Penn. que Christian Girard étudiera le dessin commercial.

Avec bagage de connaissances acquises et un talent indéniable, il apporte sa collaboration aux hebdomadaires par la publication de ses caricatures: de 1961 à 1963 au Journal L'Aiglon de Hauterive; en 1964-65 au Journal Sport en Page de Baie-Comeau; de 1966 à 1968 au Journal Le Nord de Baie-Comeau; enfin de 1971 à nos jours au Journal Progrès-Echo Rimouski. D'autres réalisations ont aussi ajouté des fleurons à la couronne de M. Girard, entr'autres: la conception du dessin de "l'original" sur les panneaux indicatifs de la route dans les parcs nationaux; la conception du symbole "Ti-Cousin" du Festival d'Automne de Rimouski et enfin, l'obtention du Lauréat du concours de caricatures des hebdomas du Canada français en 1972.

Du 2 au 20 mai, c'est à la Galerie Basque de Rimouski qu'il nous est permis de voir réunis les personnages et les événements qui ont marqué notre histoire régionale au cours de l'année. Pour célébrer le 5ième anniversaire de la Galerie, c'est l'événement tout indiqué pour rendre hommage à ce caricaturiste de la région qui en est à sa première exposition-solo, et également pour rendre hommage à la population régionale qui a su, au cours de ces cinq dernières années, apporter son encouragement et son support à la poursuite de son oeuvre, soit la promotion des oeuvres d'art et de leur créateur. Heures d'ouverture de l'exposition: - tous les après-midi (sauf le lundi) de la à 5 hres p.m. En soirée les jeudi-vendredi et samedi: de 7 à 9 hres. p.m.

ATTENTION

Tous ceux et celles qui désirent suivre des cours de guitare classique et populaire.

Tél.: 723-2881 et demandez Claude.

À LA SALLE DE DANSE

DU JEUDI AU DIMANCHE

- NOUVEAU DÉCOR
- NOUVELLE AMBIANCE
- C'EST À VOIR LA NOUVELLE SALLE DE DANSE
- MUSIQUE DE DANSES MODERNES AVEC ORCHESTRE
- TENUE DE VILLE OBLIGATOIRE

BAR SALON

PIANO BAR AVEC VEDETTE À COMPTER DE 14h00
NOUVELLES ACTIVITÉS DIVERSES...

HÔTEL DU BOULEVARD
RIMOUSKI
INC.

170 ST-GERMAIN OUEST

STEINBERG!

Encore plus d'économies!



BOUCHERIE

LONGE DE PORC FRAIS
BOUT DES CÔTES
ENV. 3 1/2 LB
LA LB

\$1⁰⁹

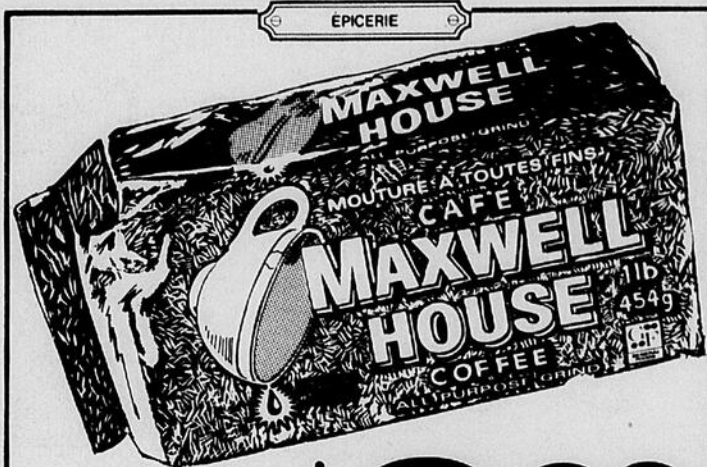

ÉPICERIE

CAFÉ MOULU
MAXWELL HOUSE
SAC DE 1 LB

\$2⁸⁹

BOULANGERIE

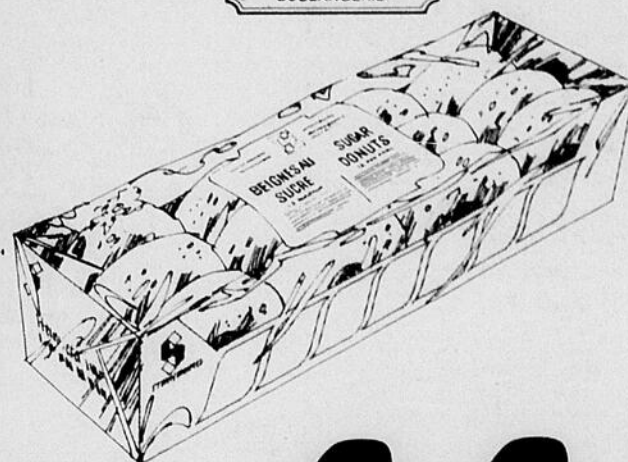

BEIGNES AU SUCRE
STEINBERG
PQT DE 12

44¢

LONGE DE PORC FRAIS
BOUT DU FILET
ENV. 3 1/2 LB
LA LB

\$1²⁹

PEPSI-COLA
CARTON DE 6 BOUT.
CONSIGNÉES DE 750 mL
DÉPÔT EN SUS

\$1⁶⁸

BISCUITS SODA
STEINBERG
SALÉS OU NON
BTE DE 1 LB

58¢

TARTE AUX NOIX
STEINBERG
8" - 14 OZ

79¢

NON ALIMENTAIRES

ARTICLES POUR LA CUISSON EN MÉTAL

COMPRENT MOULES À PAINS, À GÂTEAUX, ASSIETTES À TARTES, ETC...

PRIX VARIANT

DE **65¢** À **\$1⁶⁵** PIÈCE

MILIEU DE LONGE DE PORC FRAIS
CÔTELETTES
LA LB

\$1⁷⁹

BISCUITS FONDANTS AU CHOCOLAT
DARE
SAC DE 450 g

\$1¹⁹

CONFITURE DE FRAISES OU FRAMBOISES
LAURA SECORD
POT DE 9 OZ LIQ.

88¢

BRIOCES ÉPICÉES GLACÉES
STEINBERG
POT DE 8

79¢

VADROUILLE DELUXE
STEINBERG
PIÈCE

\$4⁹⁹

POULET SURGELÉ
DE 5 À 7 LB
CANADA
CATÉGORIE "A"
LA LB

93¢

SAVON EN POUVRE
FAB
BTE 6 LITRES

\$2³⁸

NOURRITURE POUR CHATS
PAMPER
AU CHOIX
BTE DE 6 1/2 OZ

28¢

ROULÉ AU CARAMEL
STEINBERG
10 OZ

89¢

VOITURETTE POUR LE MAGASINAGE
ROUES DE 10"
PIÈCE

\$10⁹⁹

SOC DE PORC ROULÉ FUMÉ
STEINBERG
LA LB

\$1⁶⁹

BOISSON AUX FRUITS
F.B.I.
AU CHOIX
BOUT. DE 64 OZ LIQ.

79¢

NETTOYANT LIQUIDE
LESTOIL
BOUT. DE 796 mL

\$1⁴⁴

BISCUITS AUX RAISINS POUR LE THÉ
STEINBERG
POT DE 8

79¢

PLAT À LASAGNE
EMAILLE BLEU
PIÈCE

\$2⁹⁹

SAUCISSES SURGELÉES
LA BELLE FERMIERE
POT DF 1 LB

\$1⁷⁵

HUILE D'ARACHIDES
PLANTERS
BOUT. DE 1 LITRE

\$2⁷⁹

CIRE À PLANCHER LIQUIDE
STEINBERG
À L'ACRYLIQUE
BOUT. DE 27 OZ LIQ.

\$1⁹⁰

GÂTEAU AUX DATTES
STEINBERG
14 OZ

79¢

LAVETTE AVEC CAOUTCHOUC PROTECTEUR
PIÈCE

83¢

SAUCISSES FUMÉES GÉANTES
STEINBERG
POT DE 1 LB

\$1³⁹

MARGARINE BLUE BONNET
POT DE 3 LB

\$1⁸⁹

NETTOYANT À VITRES
STEINBERG
AVEC VAPORISATEUR
BOUT. DE 20 OZ LIQ.

95¢

NETTOYANT TOUT USAGE
STEINBERG
AVEC VAPORISATEUR
BOUT. DE 909 mL

\$1⁴⁶

FRUITS ET LEGUMES

FRAISES DE CALIFORNIE
CANADA NO 1
PANIER D'UNE CHOP.

79¢

CONCOMBRES "LONG ENGLISH"
DE L'ONTARIO, GROSSEUR MOYENNE
CANADA NO 1
PIÈCE

68¢

SOUPE WON TON SURGELÉE
WONG WING
15 OZ LIQ.

69¢

SHORTENING VÉGÉTAL
CRISCO
POT DE 1 LB

81¢

SAVONNETTE COAST
95 g

48¢

RAISINS ALMERIA
DU CHILI
LA LB

\$1²⁹

CAROTTES BOTTELÉES
DE CALIFORNIE
CANADA NO 1
LA BOTTE

43¢

BOLOGNE AU BOEUF
HYGRADE
LA LB

\$1⁵⁹

ANANAS DANS SON JUS NAUTREL
DEL MONTE
AU CHOIX
BTE DE 14 OZ LIQ.

55¢

PELLICULE D'EMBALLAGE
STRETCH N SEAL
ROUL. DE 100 PIEDS

\$1⁰⁵

POITRINE DE DINDE RÔTIE AU FOUR
FLAMINGO
LA LB

\$4⁴⁹

THON À CHAIR BLANCHE
EN FLOCONS
CLOVER LEAF
BTE DE 6.5 OZ

\$1⁴⁴

HUILE VÉGÉTALE
CRISCO
BOUT. DE 1 LITRE

\$1⁷⁷

JARDINIÈRE À SUSPENDRE
AU CHOIX
POT DE 8"
PIÈCE

\$6²⁹

FILET DE TURBOT SURGELÉ
LA LB

\$1³⁹

PÂTE DE TOMATES
HEINZ
PAQ. 4 BTES

\$1⁰⁸

"LE RIMOUSKOIS"



STEIN

Champion des bas

BOUCHERIE

**PIZZA
TOUTE GARNIE
STEINBERG
20 OZ**

\$1.89

BOUCHERIE

**CRETONS
STEINBERG
CONT. DE 10 OZ**

\$1.29

BOUCHERIE

**ÉPAULE
DE PORC
FUMÉ
GENRE PICNIC
LA LB**

99¢

EPICERIE

**PAPIER
HYGIÉNIQUE
CASHMERE
1 ÉPAISSEUR
BLANC OU JAUNE
PQT DE 4 ROUL.**

77¢

BOUCHERIE

**FILET
DE TURBOT
SURGÉLÉ
LA LB**

\$1.39

BOUCHERIE

**BOLOGNE
EN TRANCHES
STEINBERG
PQT DE 8 OZ**

79¢

BOUCHERIE

**POULET
SURGÉLÉ
DE MOINS DE 4 LB
CANADA
CATÉGORIE UTILITÉ
LA LB**

69¢

EPICERIE

**MARGARINE
50/50
CARNIVAL
PAPIER PARCHEMINÉ
PQT DE 1 LB**

39¢

**CAFÉ
INSTANTANÉ
MAXWELL HOUSE
BOCAL DE 10 OZ**

\$4.99

**EAU DE JAVEL
CONCENTRÉE
STEINBERG
BOUT. DE 128 OZ LIQ.**

69¢

**ESSUIE-TOUT
STEINBERG
COULEURS AU CHOIX
PQT DE 2 ROUL.**

89¢

**PAPIER
HYGIÉNIQUE
ÉLÉANT
PQT DE 8 ROUL.**

\$1.48

**JUS DE POMME
VITAMINÉ
ORCHARD KING
BTE DE 48 OZ LIQ.**

77¢

Ces prix sont valables au magasin Steinberg de Rimouski jusqu'à la fermeture mardi prochain 18h.

Nous nous réservons le droit de limiter les quantités. Pas de vente aux marchands. Si un article en réclame venait à manquer en rayon, demandez un coupon de garantie de prix au comptoir d'information.

**JUS
DE TOMATE
ORCHARD KING
BTE DE 48 OZ LIQ.**

59¢

**PRÉPARATION
À GÂTEAU
DUNCAN HINES, AU CHOIX
BTE DE 18.5 OZ**

79¢

**DÉTERSIF
EN POUDRE
TIDE
BTE DE 6 LITRES**

\$2.98

**MOUCHOIRS
DE PAPIER
KLEENEX
COULEURS AU CHOIX
2 ÉPAISSEURS
BTE DE 200**

63¢

BERG!

prix à Rimouski!

Oui,
Steinberg
est de
votre côté.

EPICERIE



**ROULÉS À LA GELÉE
CROQUETTES OU
BLACK BEAUTY
STUART
PQT DE 6**

99¢

EPICERIE



**BOISSON
POTAGÈRE
STEINBERG
BTE DE 19 OZ LIQ.**

29¢

EPICERIE

**CIGARETTES
CARTOUCHE DE 200
FORMAT RÉGULIER**

**7¹⁶
KING
\$7²⁶**

**PÂTES
ALIMENTAIRES
STEINBERG, AU CHOIX
PQT DE 2 LB**

59¢

EPICERIE



**ASSOULISSANT
À TISSUS
FLEECY
BOUT. DE 176 OZ LIQ.**

\$1⁹⁹

FRUITS ET LEGUMES

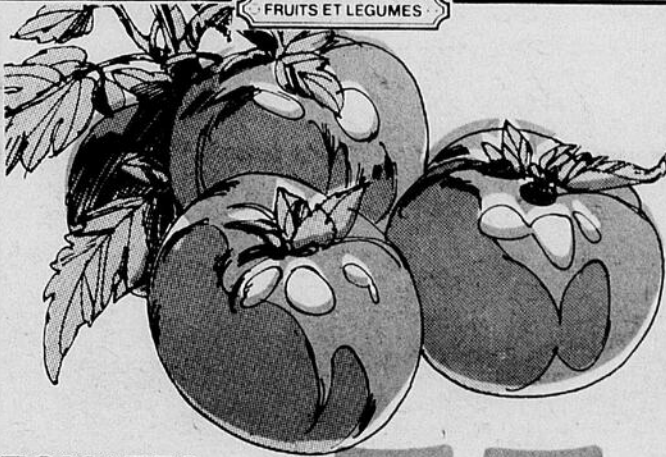

**TOMATES
DE FLORIDE
GROSSEUR MOYENNE
CANADA NO 1
LA LB**

55¢

**FROMAGE
EN TRANCHES
INDIVIDUELLES, KRAFT
PQT DE 1 LB**

\$1⁶⁶

**COUCHES
PREMIERS
PAS
PAMPERS
BTE DE 24**

\$3²⁹

**BISCUITS
AUX BRISURES
DE CHOCOLAT
STEINBERG
SAC DE 2 LB**

\$1⁴⁹

**SAUCE
À SALADE
MIRACLE WHIP
POT DE 1 LITRE**

\$1⁵²

**RIZ
À GRAIN LONG
UNCLE BEN'S CONVERTED
BTE DE 32 OZ**

\$1²⁸

**SOUPE
AUX TOMATES
CONDENSÉE
AYLMER
BTE DE 10 OZ LIQ.**

23¢

**SAUMON
ROSE
CLOVER LEAF
BTE DE 7 1/2 OZ**

\$1⁰⁷

**PÊCHES
EN TRANCHES
OU EN DEMIES
STEINBERG
DE FANTAISIE
BTE DE 28 OZ LIQ.**

74¢

**POIS
NO 1 ET 2
LESIEUR
BTE DE 14 OZ LIQ.**

52¢

**SOUPE
AUX POIS
OU LÉGUMES
HABITANT
BTE DE 28 OZ LIQ.**

59¢

**BEURRE
D'ARACHIDES
CRÉMEUX, KRAFT
POT DE 500 g**

\$1¹³



Inter-Cité

COURTIER

INTER CITE le courtier le plus progressif de la région...



\$39,500, spécial, Ste-Agnès, bungalow moderne 5 1/2 pièces, libre 1er mai, terrain aménagé, jardin. Jean-Marc Côté, 723-3722, 722-7695.



AUBAINE \$38,000. Domaine La Jaina, 7 milles de St-Anaclet, 76,625 pieds carrés, bord de la Neigette, boisé, jardin, foyer, garage, étable, bungalow moderne. Jean-Marc Côté 723-3722, 722-7695.



ST-GABRIEL, résidence boucherie épicerie, clientèle établie, à voir. Georges Gendreau, 722-7695, 724-6130.



STE-ODILE, près des écoles et des loisirs, 2 logements de 5 1/2 pièces, occupation d'un 5 1/2 par le propriétaire. Denise Gendreau, 724-6130, 722-7695.



VOTRE CHANCE À RIMOUSKI-EST. Bungalow, 40' x 25', 3 chambres, sous-sol partiellement terminé, foyer. Denise Gendreau 724-6130, 722-7695.



FERME ST-EUGÈNE, 25 milles de Rimouski, 120 arpents en culture, comprenant animaux, roulant, maison de 8 pièces finie moderne. Jean-Marc Côté 723-3722, 722-7695.



SACRE-COEUR, rue des Sources, bungalow 43 x 29, 6 1/2 pièces, pierre et briques, foyer pierre, terrain aménagé. Georges Gendreau, 724-6130 ou 722-7695.



GARAGE AVEC MAISON à Rivière à Claude, station de service Irving, équipé au complet, bon chiffre d'affaire. Aubaine! Jean-Marc Côté, 723-3722, 722-7695.



\$36,000. REVENU, magnifique vue sur le fleuve, rue Rouer, maison à 2 logements de 4 1/2 pièces, bonne rentabilité. Georges Gendreau 724-6130 ou 722-7695.



Mont-Joli, Ave des Commissaires, bungalow 36' x 26', 1975, 3 chambres, chauffage électrique, terrain 7,200 pi. car. Denise Gendreau, 724-6130 ou 722-7695.



SACRE-COEUR, bungalow 44.6 x 24 plus garage et abri auto, foyer Franklin, piscine creusée. Terrain de 7,918 p.c., paysagé, arbres, haies. Denise Gendreau, 724-6130, 722-7695.



PRIX REVISE Authentique Maison Québécoise, pièce sur pièce, 1831, excellente possibilité de restauration, terrain 30,000 pi. ca., situé Boul. du Sommet. Denise Gendreau, 724-6130, 722-7695.

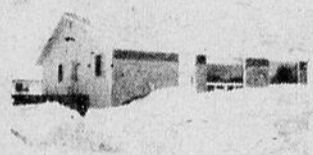

RUE DES PINSONS, ST-ROBERT. Maison semi-détachée, 3 chambres, 25'3" x 37'5", terrain aménagé. Il faut la voir. Georges Gendreau 724-6130, 722-7695.



STE-BLANDINE, \$29,000.00. Cottage à Ste-Blandine, près de tout, 28' x 28', 5 chambres, terrain aménagé de 6,720 pi. car. Denise Gendreau 724-6130, 722-7695.



POUR ÊTRE DÉMÉNAGÉE, maison mobile Belmont, 46' x 14', construction 1976, chauffage électrique, galeries avant et arrière incluses. Denise Gendreau, 724-6130, 722-7695.



AUCUN RISQUE, style canadien, 40' x 26', à Luceville, rue St-André, 5 1/2 pièces, neuf. Prix raisonnable. Denise Gendreau 724-6130, 722-7695.



POUR \$11,000.00, au Camping Lavoie, Bic, maison mobile, toute meublée, 60' x 12', Northlander, impeccable. Denise Gendreau, 724-6130, 722-7695.



\$8,700.00, St-Marcellin, Rang 7, cottage 5 pièces, terrain 25,800 pieds carrés. Jean-Marc Côté, 723-3722, 722-7695.



OCCASION MAGNIFIQUE, idéal pour un professeur, 8 unités de motels, clientèle établie. Consultez Georges Gendreau, 724-6130, 722-7695.



RUE EVECHE OUEST, 2 logements, 1 x 3 1/2 et 1 x 5 1/2 pièces, libre à l'acheteur. Denise Gendreau, 724-6130 ou 722-7695.



RUE THOMAS TASCHEREAU, maison semi-détachée 42' x 30', 1974, 4 chambres, terrain aménagé de 9,375 pi. car. Denise Gendreau 724-6130, 722-7695.



MAGNIFIQUE BUNGALOW sur la 11ème rue, St-Pie X, 45' x 25', sous-sol fini, bar. Terrain de 6,173 pieds carrés, bien aménagé. A proximité de tout. Georges Gendreau 724-6130, 722-7695.



CENTRE INDUSTRIEL, Rimouski, entrepôt 40' x 100', porte over-head 14' x 14', possibilité de location. Georges Gendreau 724-6130, 722-7695.



PRÈS DU CARREFOUR, résidence avec 1 revenu de 4 1/2 pièces, remise 8 1/2' x 6.7'. A QUI LA CHANCE? Georges Gendreau 724-6130, 722-7695.



VUE SUR LE FLEUVE à Pointe-au-Père, rue des Vétérans, bungalow, construction 1971, chauffage électrique, terrain aménagé, garage. Georges Gendreau 724-6130, 722-7695.



Lac Sandy, chalet près du Lac, 3 chambres, chauffage électrique, remise. Georges Gendreau 724-6130, 722-7695.



ST-GERMAIN, rue Ringuet, cottage, 33' x 46', 4 chambres, intérieur coquet, brique 4 faces, garage. VOTRE CHANCE. Georges Gendreau 724-6130, 722-7695.



PRÈS DE TOUT, Ste-Blandine, bungalow, 42' x 26', 1975, 4 chambres, chauffage électrique. A QUI LA CHANCE. Georges Gendreau 724-6130, 722-7695.



CAUSE TRANSFERT, immeuble à revenus, 2x 7 1/2 pièces, plus épicerie licenciée, bon chiffre d'affaires, possibilité d'un logement libre à l'acheteur. Pour renseignements, Georges H. Gendreau, 724-6130, 722-7695.



ST-PIE X, bungalow, 43' x 27', briques 4 côtés, 3 chambres, abri auto, sous-sol fini, beaucoup de rangement, bon prix. Georges Gendreau 724-6130, 722-7695.

BUREAUX: RIMOUSKI - SEPT-ILES - PORT-CARTIER QUÉBEC - STE-FOY - TROIS-RIVIÈRES - SHAWINIGAN - LA TUQUE

ST-MARCELLIN
POUR ÊTRE DÉMÉNAGÉ, COTTAGE 7 1/2 pièces, 28' x 24', intérieur impeccable, prix raisonnable. Georges Gendreau 724-6130, 722-7695.
ÉPICERIE, 25' x 45', construction 1960, bonne rentabilité. Georges Gendreau 724-6130, 722-7695.

5 logements sur un terrain de 20,000 pieds carrés environ. Bonne valeur pour investisseur sérieux. Voir coin Lasalle et Wilson. Georges Gendreau 724-6130, 722-7695.

RECHERCHONS
Sacré-Coeur, près de l'église et des écoles, bungalow, 3 chambres, chauffage électrique, d'une valeur de \$40,000. à \$50,000. Georges Gendreau 724-6130, 722-7695.

URGENT
Besoin de fermes avec ou sans roulant, dans un rayon de 25 milles de Rimouski. Jean-Marc Côté 723-3722, 722-7695.

RECHERCHONS
St-Pie X ou St-Robert, duplex, pour être occupé par le propriétaire. Denise Gendreau 724-6130, 722-7695.

Inter-Cité

CONSULTEZ
"UN COURTIER QUI VEND"

722-7695