FETE DU JOUR: Saint Saturnin
Soleil — Lever, 7 h. 16 ; coucher, 4 h. 19.
Lune — Lever, 11 h. 35 ; coucher, 11 h. 02.

TEMPS PROBABLE :
NEIGE — DOUX

LA PRESSE

LE PLUS FORT TIRAGE DES JOURNAUX DU CANADA TOUT ENTIER

LA PRESSE, telle qu'établie par Trefflé BERTHIAUME, est une institution irrévocablement vouée aux intérêts canadien-français et catholiques; indépendante des partis politiques, elle traite tout le monde avec justice, protège les petits et les faibles contre les grands et les forts, lutte pour le bien contre le mal, tient plus à éclairer qu'à gouverner, fait rayonner la vérité par son puissant service d'information, est le champion de réformes pouvant améliorer le sort des classes sociales.

36me ANNEE—No 24—44 PAGES — EDITION QUOTIDIENNE—MONTREAL, SAMEDI 29 NOVEMBRE 1919 — PREMIERE SECTION. PRIX: DEUX CENTINS

LES PROTONOTAIRES CANADIENS-FRANÇAIS DE LA COUR SUPÉRIEURE DE MONTRÉAL

DEPUIS 1849

L'hon. Arthur Turcotte, 1890-1905

M. Alfred Girard, 1908-1919

L'hon. L.-Jules Allard, 1919

L'hon. Dominique Monet, 1905-1908

M. A. Chernier, 1887-1888

M. A. D. Longpré, 1887-1890

Greffe de la Cour Supérieure.

M. P. A. Gendron, 1876-1887

M. R. A. R. Hubert, 1866-1884

Un coin de la pièce où sont conservés les dossiers de la Cour Supérieure.

M. L.-J.-A. Papineau, 1844-1875

Bureau des greffiers.

Bureau des archives.

SI l'on réfère aux encyclopédies françaises pour obtenir la signification du mot protonotaire, on lira ce qui suit :

"Premier notaire des empereurs romains. — Nom donné au moyen-âge aux archichancelliers ou chefs de la chancellerie — Officier de la cour de

A suivre sur la page 8

La Vie Au Foyer

Comment habiller les fillettes

Ne trouvez-vous pas que depuis quelques années, on se permet des fantaisies bien amusantes pour les robes d'enfants?

Les teintes et les façons se sont émancipées, le classicisme dans lequel nous nous étions complues si longtemps a vécu; s'il subsiste, pour certains genres, c'est à côté des créations les plus originales devant lesquelles il lui a fallu baisser pavillon

MANTEAU BLOUSE s'enfilant par-dessus la tête : en velours de laine vert garni de petit gris et d'une broderie de laine grise ; chapeau de duvetine grise orné d'une rose de soie vieux rose.

Cependant, attention! un modernisme exagéré, le goût des teintes crues de ces robes qu'on dirait à peine taillées, à peine cousues, de ces broderies aux tons heurtés, aux dessins bizarres, de ces chapeaux en face desquels on hésite, en se demandant s'ils sont pots de fleurs ou paniers à salade..., tout cela n'est pas de bon goût. Loin d'avoir une grece juvénile, cette recherche exagérée, ce goût excessif du "jamais vu risque de donner aux enfants, soit une allure prétentieuse, soit l'apprence de singes habillés.

Sachons garder une mesure dans la fantaisie et elle demeurera charmante. Jamais on n'aurait employé autrefois pour des costumes d'enfants les teintes vert Empire, violet d'Evêque, jaune citron qui sont actuellement d'un emploi courant. Voici un très gentil modèle aperçu l'autre jour, et qui est en gros crépon de laine jaune d'or. C'est un kimono coupé absolument droit, vous le cintrez mollement à la taille car toute l'ampleur doit être retenue par des groupes de fronces "nids d'abeilles", disposés en losanges. A droite et à gauche des groupes de fronces, de larges boutonnières qui permettront de passer un ruban ceinturant la taille.

MANTEAU en velours de laine amadou, garni de gros galon de laine vieux vert ; toque de velours vert.

Le ruban doit être bleu faience; les boutonnières et les fronces sont exécutées avec du gros coton perlé brillant bleu faience. Au bas des manches et autour du cou, un point de broderie en coton du même ton, dit "point grébiche". C'est une sorte de festonnage à points très espacés, très vite fait et combien facile à exécuter!

Si votre étoffe est large, peut-être les manches tomberont-elles trop bas. Elles doivent être franchement très courtes, comme le veut la mode.

Pour les raccourcir sans les couper, répétez sur les deux épaules un de ces mêmes groupes de fronces nids d'abeilles en losanges, tels que ceux qui sont disposés à la taille. Cela fait un effet très original.

Voici une robe habillée pour une petite fille, elle conviendrait également pour une fillette d'environ treize ans.

Elle est de taffetas rose très pâle (le taffetas est très à la mode, autant pour les mamans que pour les bébés).

Un kimono coupé très court, presqu'immédiatement sous les bras, forme le corsage; on y monte le corps de la jupe à l'aide d'un festonnage tout droit, très serré, exécuté en soie "rouge ancien".

Un volant à larges et hautes dents très découpées, bordées d'un feston pareil, est monté au bord de la jupe, toujours à l'aide du même feston et à plat, sans aucune fronce. Décolleté en pointes sur les épaules, garniture semblable, ainsi qu'au bas des manches toujours très courtes. Brodez à droite et en haut du corsage une belle coccinelle rouge, tachetée de noir. Cette garniture convient surtout si la robe est destinée à une petite fille. D'ailleurs, on peut la supprimer à volonté sans nuire au cachet d'ensemble de la robe. Ce modèle peut être exécuté en toutes teintes; il fait toujours jeune, simple et élégant. La façon n'en est ni longue, ni difficile.

MANTEAU en serge moutionne, couleur vase ; bonnet de même étoffe piqué d'une fleur en taupe.

PETITS CONSEILS

Nettoyage des Foulards blancs.

Pour conserver aux foulards la teinte et l'apprêt du neuf, il faut les laver à l'eau de savon légèrement tiède et ne pas les rincer complètement après le dernier savonnage. Laissez sécher sans tordre, et repasser encore humides.

Remise à neuf des Dentelles noires.

Placez la dentelle dans de la bière chaude, et frottez-l'y doucement, puis rincez-la plusieurs fois dans de la bière froide. Séchez-la dans un linge blanc et repassez-la à l'envers. L'eau de thé, et la décoction de feuilles de dierre, nettoient également bien les dentelles de couleur.

Pour nettoyer les touches de piano.

Les touches de piano jaunies par le temps et l'usage peuvent reprendre leur belle teinte blanche en les nettoyant, soit à l'eau oxygénée fortement concentrée (à cinquante volumes, suivant l'expression technique) et de huit pour cent d'éther. Cette dernière formule a l'avantage d'avoir un effet très rapide, plus rapide que celui de l'eau oxygénée employée isolément, de telle sorte que l'on ne risque pas le décollement des petites plaques d'ivoire. De plus, l'éther a pour effet de rendre le mélange stable et de permettre une assez longue conservation en flacon bouché à l'émeri.

On ne donne la paix qu'aux résolus et aux forts.—Jules Claretie.

POUR LES MAMANS

A QUEL AGE BEBE MARCHERA-T-IL ?

A quel âge bébé commencera-t-il à marcher?—Telle est la question que se pose toute jeune maman. L'enfant est dans son huitième mois, il a deux ou quatre dents, et, naturellement, elle voudrait déjà, sinon le voir courir, du moins le voir marcher. Patience, jeune maman, huit mois, c'est un peu trop tôt. A cet âge-là, il tente bien de se redresser avec l'aide des bras maternels, et à dix mois, s'il est bien musclé, il s'essayera à marcher tout seul. Toutefois, en règle général, ce n'est qu'entre le douzième et le quatorzième mois que bébé est capable de se mouvoir tout seul.

Certains enfants, pour une cause ou pour une autre, ne commencent pas à marcher avant le quinzième mois, et même, parfois, pas avant le dix-huitième. Quand un bébé atteint cet âge, et qu'il ne manifeste pas le désir de marcher, qu'il ne tente aucun effort dans cette direction, c'est qu'il existe une raison qu'il importe de rechercher avec le concours du médecin.

Il n'est pas besoin de dire à nos lectrices qu'il ne faut jamais pousser un enfant à se tenir debout non plus qu'à se traîner ou à marcher. Ce désir naturel doit émaner de lui-même, et il n'est pas une maman qui ne sache que bébé prendra cette initiative quand il s'en sentira la force.

Obliger prématurément un enfant à se tenir debout ou à marcher est une imprudence qui peut avoir de graves conséquences, et dans certains cas, par exemple quand les os, par suite de malnutrition sont restés faibles, elle peut produire des jambes torses ou cagneuses.

S'il est souvent dangereux de forcer un enfant à marcher avant le temps, il est également peu sage de donner dans l'erreur contraire, et vouloir le retenir quand la nature le pousse à faire usage de ses membres.

C'est ainsi, que sous prétexte de le faire rester tranquille, il ne faut pas l'attacher dans sa voiturette ou dans sa chaise et l'y laisser pendant des heures dans la même posture fatigante. Il a besoin d'exercice, et il doit en prendre autant qu'il en veut. Si la maman,, celle n'ayant pas le moyen de se payer les services d'une aide, n'a pas le temps de s'occuper constamment de son bébé, je lui conseille de placer un matelas sur le plancher et de l'y installer pour qu'il puisse s'y livrer à ses ébats. C'est le meilleur moyen de la faire marcher de bonne heure, car se sentant en sûreté, son instinct l'avertissant qu'il ne peut se faire aucun mal en tombant, il aura des audaces qu'il n'aurait pas sur le parquet ciré de l'appartement.

Je sais bien que la chose n'est pas aisée dans nos appartements exigus où la place est strictement limitée, et que les mamans n'aiment pas le désordre. Mais je sais bien aussi qu'il n'y a rien qu'elles ne fassent quand il s'agit de la santé de leurs bébés.

Je ne saurais donc trop conseiller aux mamans de faire usage du matelas dès qu'elles constatent que leurs bébés manifestent des velléités de se redresser. Qu'elles placent alors le matelas dans un coin de la chambre, afin qu'il ait les deux pans du mur pour s'aider.

Dès qu'il aura réussi à se redresser aux premiers pas en suivant le mur, et alors, j'entends d'ici les cris de joie et de l'enfant et de la maman.

Spectacle attendrissant qui paye l'heureuse mère de tous ses efforts, de sa prévoyance, de ses soucis et de son amour.

LES ROBES DE BAL

Sous l'éblouissement des lustres, rien ne donne un effet plus somptueux et plus élégant que les broderies d'or sur le fond transparent du tulle. C'est le chic suprême de la saison présente.

LES VISITES

Quand le téléphone n'existait pas, on n'arrivait à voir ses amies que lorsqu'on était assurée de les trouver à jour fixe. Sinon, on courait le risque de traverser toute la ville pour s'entendre dire "Madame est sortie"—à moins qu'on ne courût le risque, pire encore, de tomber chez elles inopportunément. Le "jour", en ce temps-là, permettait tout au moins d'avoir des nouvelles des personnes qu'on allait voir... et de combiner avec elles des rendez-vous plus intimes.

Aujourd'hui, un coup de téléphone permet tous les matins, si on le souhaite, d'avoir des nouvelles, d'obtenir un renseignement, d'arranger une rencontre au cours de la journée.

C'est aussi par téléphone qu'on organise les petites réunions entre intimes, les thés familiers où l'on se retrouve, trois ou quatre, heureuses de passer ensemble une ou deux bonnes heures, d'effeuiller ensemble ses souvenirs de jeunesse, de se mettre au courant des incidents, petits ou grands, qui font la trame de la vie.

Voilà pour les amies. Restent les "relations". Nous tenons à les conserver, par gratitude parfois, par sympathie souvent, et aussi par souci de ne pas tenir notre esprit dans le cercle un peu restreint où le confinerait la fréquentation exclusive d'un tout petit nombre de personnes toujours les mêmes, car la qualité d'amies ne s'étend pas à l'infini.

La suppression des "jours" n'a point supprimé les "relations" de notre vie. Deux ou trois fois par saison,—et davantage, si nous sommes très "répandues" et très sociables—nous envoyons aux personnes que nous désirons ou que nous devons voir, non pas intimement, mais assez fréquemment pour "garder le contact", une carte qui leur apprend notre intention de recevoir tel jour, de 4 à 7 heures, par exemple.

Ce thé, cet "at home" élégant, moins coûteux, moins difficile à organiser qu'une réception du soir, permet de satisfaire à toutes les obligations de politesse à "rendre" ou "à faire". Ce ne sont point absolument des parties de plaisir pour la maîtresse de maison qui a fort à faire pour dire au moins un mot aimable, aux cinquante ou soixante personnes qui défilent dans son salon... Et il leur semble un peu cruel de résister à l'attrait qui les pousse à rester plus longtemps auprès de telle visiteuse dont la conversation leur plaît particulièrement — mais il faut, en ces circonstances, être toute à tous en faisant abnégation de son propre agrément.

Les réunions de ce genre favorisent plus les causeries par "petits paquets" que la conversation générale. Mais, en somme, l'art de la conversation était pratiquée, naguère, en fort peu de salons, et les femmes qui le pratiquaient sauront toujours mettre en valeur, chez elles, le talent des conteurs, le talent des causeuses... le talent des écouteuses, qui alimentent les conversations agréables et donnent à nos salons l'allure d'un "bureau d'esprit" modernisé.

Peu de gens regrettent le "jour". Il garde cependant quelques fidèles, car le confort moderne, avec le téléphone, n'a point pénétré partout, et il y a des femmes bien nées, bien élevées, que leurs habitudes entraînent à conserver des relations nombreuses, et dont l'intérieur est pourtant trop exigu et trop modeste pour qu'elles organisent des thés de cinquante personnes. Le "jour" de celles-ci n'est plus, en plus cas, hebdomadaire — ce qui signifiait deux femmes, affligées du même mardi, par exemple, à ne jamais se voir. Selon la formule chère à M. Choufleury, elles "restent chez elles" une fois, deux fois par mois — et la combinaison des premiers vendredis, des quatrièmes samedis, du 10 et du 20, du 8 et du 25, combinaisons multiples à l'infini, obligent les visiteuses à une comptabilité, à une attention quelque peu agaçante. Mais enfin, c'est la seule façon de ne pas sacrifier des obligations plus sérieuses à ses "devoirs de société".

LES JOURS SUR TOILE

MANIERE DE LES MONTER SANS AVOIR RECOURS AU FIL TIRE.

Jour simple : le jour simple que l'on voit au point A de la figure 1 est formé par le resserrement de certaines parties de l'étoffe, le fil employé doit être assez résistant, ou si le fil est très fin, une grosse aiguille sera alors utilisée. La bande ajourée pour lingerie fig. 2 est faite d'une succession de rangs se contrariant ; les losanges réservés dans l'étoffe sont obtenus en passant d'abord un point, le fil étant

FIG. 1.—Détail d'exécution du second rang de la bande ajourée.

glissé à l'envers pour aller au point suivant, puis 2, 3 points aux 2 rangs qui suivent, on passe ensuite 2 et 1 points pour diminuer, on peut, dans ce cas, exécuter le jour avec un fil, une soie ou un coton de couleur. Pour monter une partie plate à une partie froncée, après avoir froncé son étoffe et fait un léger rempli à la partie unie (voir fig. 3) on les bâtit l'une sur l'autre. L'étoffe froncée en dessous le bord uni à la hauteur du fil des fronces et l'on exécute le jour comme il a été dit précédemment en faisant les

FIG. 2.—Bande ajourée avec losanges réservés pour lingerie.

FIG. 3. Manière de monter une partie plate à une partie froncée.

points horizontaux inférieurs sur la partie froncée (ces points resserrant les fronces, et les points horizontaux supérieurs sur la partie unie, les points obliques vont de la partie froncée à la partie unie et vice versa, une grosse aiguille est préférable pour ce genre de travail, car elle le rend plus facile, on peut exécuter un autre rang de jours sur la partie unie et l'on obtient un montage avec le jour hexagone. On

FIG. 4.—Manière de monter les dentelles.

monte de cette façon les dentelles en bâtissant la dentelle sur l'étoffe et en prenant les points dans le pied de la dentelle, on coupe ensuite à l'envers l'étoffe au bord du jour, il est indifférent que l'étoffe soit de biais ; on monte parfaitement soit les fronces, soit les dentelles sur des bords courbés et sur toutes sortes d'étoffes.

L'ALMANACH DE S.-FRANÇOIS

Le courrier m'apporte l'Almanach de Saint-François, pour 1920, publié par les Franciscains de Québec. C'est parmi les brochures de ce genre, l'une des plus intéressantes, avec ses gravures artistiques et son texte varié. On y lit des articles signés par Laure Conan, Fadette, Ginevra, Andrée Jarret, Blanche Lamontagne, etc.

Nos remerciements et nos voeux de succès.

Soufflé au poisson. — Prenez ¼ de tasse de poisson cuit et passé au tamis. Faites cuire pendant cinq minutes ¼ tasse de mie de pain avec 1/3 de tasse de lait, ajoutez de poisson, ½ cuillerée à table de beurre, sel et poivre et une pincée de paprika, battez un blanc d'oeuf en neige ferme, ajoutez-le à cette préparation, versez dans deux petites timbales beurrées, faites cuire au bain-marie. Servez avec une sauce blanche.

Nul ne sait ce qu'est la guerre, s'il n'y a un fils—J. de Maistre.

PATRONS DE BRODERIES :: :: ET DENTELLES :: ::

MARQUE "GORCY" Paris, Montréal

11009

11010—Centre — Grande gerbe de blé—grandeur 28 pcs. de diamètre à exécuter au crochet filet fil No 60, comme le représente notre vignette à centre peut-être orné d'une dentelle—Patron expliqué en carreaux noirs et blancs. Prix 15 cents—Patron spécial photographie représentant à centre grandeur d'exécution. Prix 80 cents.

10706—Grande gerbe de blé à exécuter en broderie blanche, le patron décolquable au fer chaud. Prix 15 cents.

AVIS—Bien indiquer dans les commandes le genre de patron que l'on désire soit pour le crochet, soit pour la broderie en indiquant bien les numéros correspondants.

AVIS—Les patrons sont expédiés dans les huit jours.

COUPON

Département des Patrons de la "Presse".
Nos 11010-10706

NOM . . . . . No . . RUE . . . . .

VILLE . . . . . .

Envoyez ce coupon après que vous l'aurez rempli au Département des Patrons de la "Presse", avec 15 cents pour le patron en papier et 80 cents pour le patron spécial.

Pour Soulager Promptement le Mal de Tête

Une mauvaise digestion cause souvent des maux de tête. Les gaz et les résidus qui en résultent sont absorbés par le sang qui de son côté fatigue les nerfs et occasionne des symptômes douloureux que l'on appelle le Mal de Tête, la Névralgie, le Rhumatisme, etc. 15 à 30 gouttes de Sirop de la Mère Seigel faciliteront la digestion et vous soulageront.

Mesdames,

Vous désirez sans doute des produits qui ont pour effet de vous donner une fraîcheur ravissante et durable. Ma longue expérience dans l'emploi des articles sous-mentionnés et les nombreuses félicitations que je reçois chaque jour me permettent de vous les garantir comme étant les meilleurs du jour. Blanc ou rose.

Lait des D. C. pour raffermir les chairs du visage $1.00
Lait des D. C. pour donner au teint une blancheur naturelle . . $1.00
Crème Calendula contre les peaux sèches, farineuses ou dartreuses $1.00
Tonique contre les pellicules et pour activer la croissance des cheveux 75c
Crème d'amande douce pour remplir les cavités du cou $1.00
Le Charme des Créoles contre la maigreur, facilite la digestion, enrichit le sang, et donne du poids, $1.75 la bouteille, ou prix du traitement complet . . . $10.00
Superbe poudre de riz, blanche rose $1.25
Merveilleuse pâte à dents . . . 30c
Pommade pour faire pousser les cils 75c
Dépilatoire $1.00
Bâtonnets aromatiques contenant 12 bâtons, la boîte. 35c
Rouge naturel pour les joues. . 60c
Rouge naturel pour les lèvres . 25c
Toute commande par malle remplie avec soin et discrétion. Inutile de vous déranger, un coup de téléphone : Est 4440 et nous nous livrerons votre marchandise.

L'INVISIBLE

N'ayez pas un visage affaissé, vieilli et sans charme comme celui-ci.

Mais plutôt ferme, frais et sans rides comme celui-là.

Mon procédé est unique, enlèvera en moins de cinq minutes toutes les rides du visage et du cou. Demandez une brochurette.

JEANNE D'ORLEANS,
Est 4440 178 Parc Lafontaine.
Démonstration chez moi tous les jours de 2 à 9. 22.29

VOULEZ-VOUS CONNAITRE

La véritable clef des songes . . 15c
Les véritables secrets des cartes 15c
Le nouvel oracle infaillible . . 15c
Le nouveau secrétaire des amoureux 15c
Le grand oracle infaillible . . . 25c
Le grand secrétaire des amants 25c
Le secrétaire des familles . . . 25c
Le secrétaire des amoureux . . 45c
Les secrets de la destinée . . . 45c
Les secrets de la femme.—Les mois féminins 29c
Le savoir-vivre — faites ceci — dites cela 50c
Liste de romans gratis sur demande.
LIBRAIRIE MODERNE, Dépt. 2, 400 Ontario Est, Montréal.
248-s.n.

Collets en Filet et en Dentelle Filet

Un beau choix de superbes articles en dentelle filet. La dentelle est vendue à la verge dans toutes les largeurs.

Sous-Vêtements Français

Nous avons un stock nouveau et exceptionnellement beau des plus jolis sous-vêtements français — en soie et en lingerie. Tous à prix très modérés.

647 rue Sainte-Catherine Ouest — M. F. Cahill. — Tél. Up. 1360 — Coin rue Crescent

Pourquoi Souffrir

de Faiblesse, Beau-Mal, Périodes douloureuses et irrégulières, Douleurs dans le bas-ventre, chutes, nervosité, etc., toutes ces maladies spéciales aux femmes et aux jeunes filles, quand vous avez à votre disposition le merveilleux remède

LE BIENFAITEUR DE LA FEMME

employé avec succès depuis un quart de siècle par des milliers de femmes et jeunes filles.
Le grand tonique qui vous préservera de la Grippe Espagnole.
En vente partout à $1.00 la bouteille ; 3 bouteilles pour $2.50.

LES TABLETTES DU BIENFAITEUR
Guérissent la constipation, Etat bilieux, Jaunisse, Boutons, Dyspepsie, Maux de tête, etc., etc., 25c la boîte.
Si votre pharmacien ne le vend pas, adressez-vous à l'agence générale.

LES EMPLATRES DU BIENFAITEUR
Supérieurs à tous les autres contre les pesanteurs dans le bas-ventre, douleurs dans le bas des reins, entre les épaules, à l'estomac, etc. 25c chacun.

PHARMACIE MAILLET, Coin Craig et Montcalm.
OPTICIEN DIPLOME
EXAMEN DE LA VUE FAIT PAR UN SPECIALISTE

FILET – CROCHET

Catalogue en français de Filet Crochet 100 modèles de patrons d'empiècements (Yoke) de chemise, cache-corset, bonnet boudoir, collet, dentelle, etc.
Prix 15 cents la copie.
Adressez
E. GORCY
Rayon, A—400 Ontario Est.
MONTREAL, CAN. 295-s.n

L'Invisible Transformation

Nouveautés Merveilleuses

S'adapte facilement sur toute coiffure et en produisant l'effet d'une chevelure abondante donne le charme de la jeunesse et de la beauté de la figure.
Elle est faite avec des cheveux qui ondulent naturellement et de qualité supérieure et peut s'ajuster de toute manière.
Beaucoup de personnes en portent et cependant elle est invisible à tous.

MAISON DUVERGER
Posticheurs et Perruquiers — Coiffeurs de Dames
248 rue St-Denis
En face de l'église St-Jacques.
Parfumerie et articles de toilette.
Nous liquidons nos Corsets A MOITIE PRIX

LA PLUS IMPORTANTE LIBRAIRIE ET PAPETERIE FRANCAISE DU CANADA.
LIVRES RELIGIEUX, CLASSIQUES, FRANCAIS, CANADIENS.
FOURNITURES de BUREAUX, de CLASSES, de DESSIN.
ARTICLES RELIGIEUX et de FANTAISIE.
Catalogues sur Demande.
GRANGER FRERES
Limitée.
PLACE D'ARMES, MONTREAL.

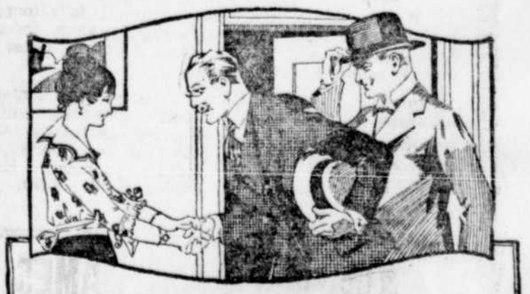

Quand Papa Amène un Ami à la Maison

ou que quelqu'un arrive inopinément pour souper le problème du dessert est rapidement résolu si l'hôtesse possède quelques poudings Quick chez elle. Elle a là un délicieux dessert qui peut être préparé facilement en quelques minutes—un que tout le monde aime.

Si vous voulez faire une véritable surprise à votre famille —servez un pouding Quick au chocolat avec des noix ou de la noix de coco étendues dessus.

Tous, à partir du papa jusqu'au bébé, admettront qu'ils n'ont jamais goûté rien d'aussi délicieux.

Tapioca, flan et chocolat, 15c le paquet chez tous les épiciers.

Pure Gold Desserts
QUICK PUDDINGS
Pure Gold Manufacturing Co., Ltd., Toronto

SUGGESTIONS POUR CADEAUX DE NOEL ET DU JOUR DE L'AN

ALLEE CENTRALE DU REZ-DE-CHAUSSEE

Comme les mouchoirs forment toujours un très joli cadeau pour les fêtes, nous en profitons pour faire une

Grande Vente extraordinaire de

10,000 MOUCHOIRS POUR DAMES

Valeurs de 35c et 39c chacun pour 25¢

Ce lot comprend le plus bel assortiment de mouchoirs en fine toile, avec bord festonné ou coins brodés. D'autres sont en mousseline suisse, ornés de fine dentelle guipure. Prix très spécial, chacun **25c**

Magnifiques Cadeaux à faire dans les

Collets et Foulards de Fantaisie POUR DAMES

Collets en crêpe Georgette, forme carrée; finis avec jolie dentelle au filet ou guipure. Prix, chacun **3.00**

Dernière nouveauté de Collets en crêpe Georgette; style "Marie-Antoinette", finis gaufré ou avec dentelle. Prix, chacun . . . . **3.00** et **3.50**

Jolis Foulards en soie; finis avec frange; dans les nuances de blanc, vieux rose, drab, vert Irlandais et gris. Prix spécial, chacun **1.75**

Grande Variété de Superbes Sacoches

Magnifiques Sacoches, d'un nouveau style; forme boîte; dans les couleurs: bleu marine, gris, vert, drab et rouge. Contenant portemonnaie et nécessaire de toilette. Prix variés: **5.00, 5.95** et **10,00**

Sacoches en velours de soie; brodées ou perlées en perles d'acier ou de couleurs; finies avec glands en chenille. Jolie doublure en soie Pompadour. Prix variés: **10.00 11.50** et **12.75**

RUBANS et OUVRAGES de FANTAISIE

Magnifique ruban en satin Pompadour. Largeur de 7 pouces. Très spécial pour ceinture ou boucle à cheveux. Prix, la verge **1.25** et . **1.75**

OUVRAGES de FANTAISIE

Nous avons un très bel assortiment dans les ouvrages de fantaisie, en ruban et satin, faits à la main.

Nous recommandons particulièrement nos jolis coussins à épingles en forme de rose; confectionnés en ruban rose, bleu pâle, rouge, vert Irlandais, mauve et jaune. Prix: **2.00, 2.50** et **3.00**

Pantouffes en ruban bleu pâle et rose. Prix: **2.50** et **3.00**

Porte-Jaquettes, forme rose; en ruban bleu pâle ou combiné de ruban rose et bleu pâle. Prix: . . **6.00** et **8.00**

SECTION DE LA PARFUMERIE

Nous avons un assortiment complet dans toutes les meilleures marques Américaines et Françaises. Spécialités dans les **Parfums, Lotions, Poudres, Savons et Pâtes** à des prix qui sont à la portée de tous.

Bouteilles de Parfum des meilleures marques françaises, enfermées dans de jolis coffrets de fantaisie. Prix: **1.50, 2.00, 2.50, 3.00** à **6.00**

Jolis coffrets contenant: Lotion, Parfum, boîte de Poudre; parfumerie au Lilas Jack Rose, Dorisma, Espérance et Bouquet Exquis. Prix: **2.25, 3.50, 4.00** à **6.00**

KIMONOS POUR DAMES

Kimonos en soie piquée, unis ou brodés. Collet, poches et cordelière à la taille. Nuances pâles ou foncées. Grandeurs assorties pour dames. Prix: **5.98, 8.00, 10.00, 12.00, 13.00** et **15.00**

KIMONOS ET PEIGNOIRS

Kimonos et Peignoirs en crêpe de Chine, soie, satan: rose pâle, vieux rose, bleu, etc. Garnis de crêpe Georgette et brodés; genre empire et cordelière à la taille. Grandeurs assorties pour Dames. Prix, chacun: **7.00, 9.00, 11.00, 15.00, 18.00, 20.00** et **25.00**

AU BON MARCHE

SAMEDI 29 NOVEMBRE

OUVERTURE OFFICIELLE DU ROYAUME DES JOUETS

Malgré la grande difficulté de se procurer des jouets, la demande étant plus considérable que la production, notre assortiment est des plus intéressants et comprend une grande variété de **Jouets mécaniques, Jeux d'adresse, Jeux instructifs, Jouets musicaux et divers Jouets très appréciés des enfants,** sans oublier le **"Paradis des Poupées"** qui fera la joie de toutes les Fillettes.

Ci-dessous nous donnons une énumération de quelques-uns de ces jouets pris au hasard, afin de vous donner une idée de l'assortiment que nous possédons.

Nous nous permettons d'attirer tout particulièrement l'attention de notre clientèle sur le fait que le

Royaume des Jouets

est localisé cette année dans

L'Annexe du Rez-de-Chaussée

"Suivez le Ruban Rouge"

Jeux de 10 quilles. Prix **50¢** à **3.00**

Ardoises à dessin. Prix . **25¢**

Chaises pour poupées. Prix **60¢**

Roues musicales. Prix **25¢, 50¢** et **2.00**

Mécanos. Prix **2.00** et . **2.75**

Jeux de Lottos. Prix . . **40¢**

Banques. Prix . . . . **60¢**

Couchettes pour poupées. Prix **25¢, 2.00** et **2.50**

Sunday, Monday. Prix **20¢, 2.50** et **5.00**

Voitures "Express". Prix . . **1.50**

Ambulances. Prix **1.50**

Petits ameublements de salon ou salle à manger. Prix **1.19**

Voitures pour poupées. Prix **90¢** et . **1.50**

Carrosses en rotin avec roues caoutchoutées pour poupées. Prix **12.00** et . **20.00**

Autre ligne de carrosses avec roues caoutchoutées pour poupées. Prix **7.00** et **12.00**

Poupées articulées, avec cheveux. Prix **1.29** à . . **5.00**

Poupées non-habillées, avec cheveux. Prix **59¢, 90¢** à **11.00**

Poupées articulées, habillées. Prix **25¢, 59¢** à **8.00**

Bébés en ivoirine. Prix **50¢, 75¢** et **1.00**

Jeux d'anneaux. Prix **35¢** et . **60¢**

Guides en cuir. Prix **20¢** et . . **40¢**

Ornements pour arbres de Noël. Prix **10¢, 15¢** et . . . . . **20¢**

Tinsels pour arbres de Noël. Prix la verge **5¢, 10¢** et . . . **15¢**

Neige pour arbres de Noël. Prix **5¢** et . . . . . **10¢**

Boîtes de peinture. Prix **15¢, 59¢** et **3.00**

Secrétaire en chêne avec chaise pour enfants. Prix **6.00, 7.00** et **8.75**

Service à dînette, en aluminium. Prix **60¢, 2.50** et **3.00**

Tambourine **29¢** et . . . . **39¢**

Game of Tops . . . . . **60¢**

Jeux de Roly Poly . . . . . **60¢**

Gledo Kar. Prix **4.00**

Pony Kar. Prix **2.00**

Bowling Alley. Prix **1.00, 1.50** et **3.00**

Voiture avec cheval. Prix **60¢, 1.00** et **4.00**

Damiers en bois. Prix . . . **2.50**

Jeux Pitch Ring. Prix . . . . **50¢**

Locomotives. Prix **2.00** et . . **3.75**

Jouets en ivoirine pour bébés. Prix **15¢, 20¢** et . . . . . **50¢**

Blocs à images. Prix **29¢** et . . **39¢**

Coffres d'outils. Prix **25¢, 90¢** et **4.00**

Fusils. Prix **50¢** et **1.25**

Téléphone. Prix **20¢**

Téléphone combiné avec banque. Prix . . . . . **35¢**

Boîte à surprise. Prix . . . . . **20¢**

Blocs de construction. Prix: **25¢, 50¢** et . . . . . **75¢**

Service à dînette. Prix: **50¢, 75¢** à **4.00**

Trompettes. Prix **20¢, 25¢** et **75¢**

Nécessaire pour laver et accessoires. Prix **60¢, 1.00** et . **4.00**

Petite balance. Prix . . . **40¢**

Post Office. Prix . . . . **90¢**

Télégraphe. Prix . . . . **90¢**

Jeux de Parchesi. Prix: **35¢, 60¢** et . . . . . **90¢**

Boîtes à ouvrage. Prix: **50¢, 90¢** et **2.00**

Jeux de Bagatelle. Prix . . . **60¢**

Ameublements pour enfants, comprenant 1 table et 2 chaises. Prix: **2.99** et . **3.25**

Traîneaux. Prix: **35¢, 50¢** et **1.00**

Boîtes de Dominos. Prix: **25¢** et . . . . . **35¢**

Comme les ordres de Livraison sont nombreux, veuillez avoir l'obligeance de bien vouloir emporter les petits paquets.

Suivez le Ruban Rouge dans la direction des Flèches il vous conduira au

Royaume des Jouets

Vestes de Soie pour Dames

Vestes en bon tricot de soie, unies ou de fantaisie. Nuances: pâles et foncées. Joli collet, poches et ceinture. Grandeurs assorties pour Dames. Prix: **12.00, 15.00, 18.00, 25.00** et **32.00**

SUGGESTIONS POUR CADEAUX DE NOEL ET DU JOUR DE L'AN

Hautes Nouveautés pour les Fêtes au

Salon des Confections pour Dames

RAVISSANTES ROBES D'APRES-MIDI ET DE SOIREE

Elégantes robes en satin charmeuse, jersey de soie, tricotine, crêpe Georgette, crêpe de Chine, gabardine, taffetas et serge, dans les nuances de: taupe, gris, brun, écru, marine, drab, noir, etc. Importation de New-York. Superbes dessins. Différents styles. Effet Tunique Russe, Tunique Parisienne; d'autres avec panneaux et quelques-unes à lignes droites. La plupart de ces robes sont brodées dans de riches dessins en filoselle de soie, petits boutons et ceinture étroite se croisant sur le devant avec glands en soie. Grandeurs pour jeunes filles de 16 à 20 ans ou pour dames de petite taille, et 36 à 42 pour dames de taille ordinaire. Prix variant de: **38.50, 42.50, 44.50** à **95.50**

ELEGANTES BLOUSES

Ligne de blouses en crêpe de Chine, soie Habutaï, dans les teintes de: maïs, chair, rose, blanc, marine et noir. Nouvelles encolures rondes et collet rouleau. Manches longues avec manchettes du dernier style. La plupart de ces blouses sont ornées de plis, fils tirés et jolis dessins en fil d'or ou d'argent. Grand choix de modèles. Toutes les grandeurs de 36 à 44. Prix spéciaux: **5.98, 6.98, 7.98** et . . . **9.98**

Grande Variété de Superbes Jupons

Choix considérable de jupons en soie taffetas de belle qualité, satin, jersey, moirée soie et laine, dans toutes les nouvelles nuances pouvant convenir à n'importe quelle toilette. Larges volants et fronces. Toutes les tailles. Prix variés: **6.98, 7.98, 8.98, 9.98,** à **14.98**

N'attendez pas les derniers jours pour faire vos achats. De cette manière vous éviterez la foule compacte. Venez de bonne heure le matin, si vous le pouvez, vous aurez plus de choix.

AU SALON DES MODES

Grande variété de jolis Chapeaux de toilette pour les Fêtes.

Chapeaux de toilette en velours et Beaver, ou velours et drap métallique, dans les nuances de: noir, taupe, brun, bleu et vieux rose. Quelques-uns de ces Chapeaux ont un très joli travail de chenille. Garnitures très appropriées. Formes entièrement nouvelles et pouvant convenir à tous les âges. Prix variés: **8.00 10.00, 12.00,** jusqu'à **18.00**

LETENDRE Limitée 625 Sainte-Catherine Est, angle Montcalm.

Dans nos Théâtres

(NOTES DES DIVERS DIRECTEURS)

HIS MAJESTY'S

Les amateurs de théâtre sensationnel — du mélodrame moderne — apprendront avec plaisir la venue au His Majesty's d'un chef-d'oeuvre du genre, "Three Faces East", qui y sera représenté la semaine prochaine.

L'intrigue est bâtie sur l'espionnage international et le contre-espionnage. Une romance s'en mêle qui vient compliquer encore les choses. Il est impossible, tellement l'imbroglio est inextricable de deviner pendant tout le cours de la pièce, quel est le maître-conspirateur qui dirige toutes les opérations

VIOLET HEMING et MAURICE FREEMAN, dans "Three Faces East" au His Majesty's.

d'espionnage. La guerre de 1914-1918 a fourni le thème de ce mélodrame. L'une des scènes les plus saisissantes est un raid de gothas la nuit sur Londres et les impressions qu'il donne à une famille londonienne réfugiée à l'endroit le plus sûr de la maison.

La troupe qui représente cette pièce comprend dans sa distribution Miss Violet Heming, qui crée le rôle d'Hélène, et les plus célèbres artistes de New-York: Charles Herbury, Frank Westerton, dans le rôle du capitaine Bennett, William Jeffrey, dans celui du lieutenant et Bennett, du Royal Flying Corps, Marion Grey et plusieurs autres. Maurice Freeman fera Valdar.

LOEW

"The Honeymoon Inn" miniature de comédie musicale sera le gros numéro du programme, la semaine prochaine, au Loew. La structure en est originale et brillante. Elle contient du rire et des chansons bien rendues. Il y a neuf actes à jouer pour l'intrigue.

Harris et Nolan, deux brillantes chanteuses, seront très divertissantes et Clark entremêlent joyeusement la musique et le chant.

Harry et Anna Scranton présentent un acte excentrique et plein de fraîcheur.

ORPHEUM

La troupe régulière de l'Orpheum interprétera la semaine prochaine une délicieuse comédie, due à la plume de Lee Wilson Dodds, intitulée "Pals First".

Ce sont deux copains dont l'un est un forçat en fuite qui se rencontrent dans des circonstances dramatiques et se jurent une éternelle amitié. Ils mettent leurs ressources en commun et décident de ne jamais plus vivre l'un sans l'autre.

Au cours d'une de leurs promenades vagabondes sur les routes nationales, ils arrivent à un vieux château près de Nashville, Tenn. Un serviteur noir de grand âge qui a la garde de cette maison croit reconnaître en l'un d'eux Danny, son jeune maître qu'il n'a pas vu

cide d'exploiter cette intéressante situation.

Cette intrigue et le caractère des premiers rôles sont si captivants qu'ils assurent le succès de cette pièce.

SAINT-DENIS

M. Fred Crow le gérant du théâtre Saint-Denis a réengagé pour la semaine prochaine, M. Charles Schauten et Mlle Mado Dytzaque, joueront une petite pièce délicieuse qui est tout à fait moderne, le fait s'étant passé tout dernièrement dans une ville frontière du Canada à la suite de la visite d'un grand personnage. Le titre en est "Après le bal". Le programme de vaudeville sera très bien. Larue et Dupré, les artistes à la mode nous montreront les dernières nouveautés artistiques. Street Urchin avec beaucoup de chant et un peu de violon. Libby et Nelson de bons acrobates et Lorgett et Bennett avec leur studio de danses.

Un film de la Cie Triangle Atlas Betty Brown, une gazette Pathé terminent le programme.

NATIONAL

La semaine prochaine on donnera encore — ce sera la treizième se-

M. C.-E. GAUTHIER, au National.

maine, la revue de Gury (Paul) intitulée "Psst! Ou y va-t'y?". La revue aura la même distribution, y compris Mme Percella dans le rôle de la commère et l'autre dans celui du compère. C.-E. Gauthier et Mme Tremblay seront encore là, de même que tous les autres interprètes, sauf ceux qui a été chargé à cette revue. Les tableaux sont tous les mêmes et les chansons seront aussi populaires.

Dimanche, spectacle spécial. On donnera deux comédies: "Un bébé bien portant" avec Maurice Castel dans le rôle du "Bébé" et "Un enlèvement".

PRINCESS

Le théâtre Princess mettra à l'affiche la semaine prochaine: "For Pity's Sake". L'intrigue se déroule dans l'antique opéra Cy Spilvens. Le mélodrame est rendu par l'habile comédien Thomas Duray.

Jack Conley et Margaret Webb, dans "Odd Musical Nonsense", donnent un abondant répertoire de comédie, de musique et de chant. Conley est un pianiste de talent et Miss Webb possède une voix remarquable.

MARIETTA CRAIG, au Loew's la semaine prochaine.

Un autre excellent numéro, dit-on et non le moins important du programme est celui de Marietta Craig et de sa troupe. Mlle Craig et ses compagnons interpréteront une comédie des plus drolatiques intitulée: "The Glad Hand".

Enid Bennett, une nouvelle étoile sur l'écran du théâtre Loew, sera vue dans "Stepping Out". Une comédie et la gazette anglo-canadienne de Loew seront aussi au programme.

CANADIEN-FRANÇAIS

La direction du Canadien-Français a décidé de mettre à l'affiche, "Mam'zelle Nitouche", opérette en 3 actes et 4 tableaux, de H. Meilhac et A. Milland, musique d'Hervé, avec Mme Thérèse D'Orgeval dans le rôle-titre.

"Mam'zelle Nitouche" est une pensionnaire qui réclamée par ses parents, sort de son couvent et veut avant de partir, voir jouer l'opérette que l'organiste de la maison, Célestin, donne le soir, au théâtre, sous le nom de Fiori-

ETHEL BURT, au Princess

Allan Rogers, un jeune chanteur de Chicago qui fut remarqué par le fameux ténor italien, Alessandro Bonci, sera entendu dans un répertoire de chansons nouvelles.

"At the High-Life Cabaret", tel est le titre de la pièrette exécutée par Chares Ahearn et sa troupe.

Tom Kennedy et Ethel Burt interprèteront une pièce en trois tableaux intitulée: "Engaged-Married-Divorced". C'est une amusante parodie des mariages rapides et des brusques retours. Santos et Hays, "The Health Hunters", jouent un numéro du dernier comique. Remarquons que Miss Hays ne pèse que 90 livres et que Miss Santos en pèse 250.

FAMILY

Le semaine prochaine au Family, on donnera l'un des plus beaux drames du répertoire: "Le Sentier du Crime". C'est une pièce très forte et très dramatique qui émeut et amuse en même temps. C'est la malheureuse histoire d'un jeune homme abandonné qui plus tard devient un grand criminel, vole et

M. JEAN MALLET, au Canadien-Français.

dor. Comme elle sait par coeur la partition, elle remplace une actrice absente, puis se déguise en soldat, soupe avec des dragons, boit du champagne, souffllette un major, rentre au couvent et se marie.

Voici la distribution: M. Jean Mallet (Floridor); H. Lefranc (Champlatreux); A. Desmarteau (le major); Geo. Bouchard (Lorlot); Legrand (Trouillard); Mmes Reyna, Gauthier, Lavigueur.

Dimanche le 30 novembre, vues animées, concerts et comédie par la troupe sous la direction de Geo. Bouchard. "Le brûleur d'obstacles" sera exploité en matinée et en soirée par le directeur Alex. Sylvio.

MONT-ROYAL

Aujourd'hui et demain les principales vues seront: Bessie Barriscale dans "Her Purchase Price" et Monroe Salisbury dans "His Divorced Wife". Aux matinées seulement samedi et dimanche, en plus du programme régulier, le 3ième épisode de "Bound and Gagged". Lundi et mardi, Clara Kimball Young dans "The Better Wife". Harry Carey dans "The Rider of the Law". Comédie et autres.

Mercredi, jeudi et vendredi, Geraldine Farrar et Lou Tellegen dans "The World and its Women". Gladys Leslie dans "Golden Showers". Comédie Big "V" et un hebdomadaire d'actualités. Orchestre au complet tous les après-midi et soirs.

M. PELLETIER, au Family.

assassine, et qui poursuivi par la justice se réfugie dans une ferme où il enlève en présence d'une femme qu'il menace de mort pour ne pas être livré;

AMUSEMENTS

HIS MAJESTY — AUJOURD'HUI 2.15—4.15
GRACE GEORGE dans QUICK WORK
Mat.: 50c-$2.00. Soirées, 50c-$2.50.
SEMAINE PROCHAINE — MATINEES MERC.-SAM.
COHAN et HARRIS présentent
"Three Faces East"
Avec Violet Hemming
La pièce mystérieuse la plus fascinante jamais écrite.
Par ANTHONY PAUL KELLY.
Venant directement d'une tournée D'UN AN au théâtre COHAN & HARRIS, New York.
Prix: 50c-$2.00. Samedi, soirées, 50c-$2.50. Matinée à prix populaires mercredi, 25c-$1.50.

Théâtre Canadien-Français
ALEX. SILVIO, dir.-propriétaire.
SEMAINE DU 1er DEC. 1919.
MAMZ'ELLE NITOUCHE
Opérette en 3 actes et 4 tableaux de Meilhac et Milland, musique d'Hervé. Mme Thérèse d'Orgeval dans le rôle-titre. Jean Maliet dans Célestin.
DIMANCHE, LE 30 NOVEMBRE
Vues animées, concerts et comédie par la troupe du Canadien-Français, sous la direction de Geo. Bouchard. "Le Briseur d'Obstacle" sera expliqué par M. Alex. Sylvio. E

ORPHEUM — SEMAINE PROCHAINE
Les acteurs de l'Orpheum dans
"PALS FIRST"
PRIX Mat.: 10-15-25-35c. Soirée: 15-25-50-75c.
DIMANCHE SOIR A 8.15, DERNIERE REPRESENTATION DE
"L'EPERVIER"
A prix populaires. E

THEATRE ORPHEUM
Dimanche 30 novembre à 3 h.
PREMIER GRAND CONCERT
La Musique Militaire des
H. M. CANADIAN GRENADIER GUARDS
Direc ur J.-J. GAGNIER
Soliste, J. GODDARD, basse.
Billets en vente au théâtre
Sièges réservés - $2.00 à 50c
Galerie - - - - - - - - 25c

PRINCESS
Exclusivement Vaudeville Deux fois par jour.
SEMAINE PROCHAINE
"FOR PITY'S SAKE"
avec THOMAS DURAY,
7 — autres beaux numéros — 7
PRIX: Matinée 15-25-50c. Soirée 15-25-50-75c

GAYETY
Le temple des bons spectacles.
Tous les jours: Matinée 10-15-25 et 50c. Soirées: 15-25-50 et 75c.
Aujourd'hui: THE MILLION DOLLAR DOLLS.
Semaine prochaine, commençant lundi, 1er décembre en matinée "LES CLOCHES DE LA VICTOIRE". Le spectacle de Luxe par excellence.

DIMANCHE, 7 DEC. AU MAJESTY'S
JACQUES
THIBAUD
Le plus grand violoniste de l'époque
Billets en vente mardi chez Archambault et au théâtre. Dir. J. A. Levin.

Monument NATIONAL
JEUDI SOIR, 4 Décembre, à 8½ hrs.
"MIREILLE"
Opéra en 5 actes de Chs. Gounod. Donnée par l'Association d'Opéra, au bénéfice et pour la reconstruction de
l'Université de Montréal
B. Gauthier, Prieur, H. Vaillancourt, U. Pasquin, chorale de voix; orchestre complet. Billets chez Archambault, Lindsay, Labelle.
26.29.1.3.4 E

CIRCLE Theatre
143 ST-LAURENT
SEANCE D'HYPNOTISME
par le PROF. A. MORIN, DIMANCHE 30 NOVEMBRE.
Rendez-vous en foule.

CHANTECLERC
Propriétaires. — M. A. Godeau, Directeur-Artistique.
SEMAINE DU 1er DECEMBRE 1919
GRANDE SEMAINE DE GALA — L'IMMENSE SUCCES
"FEDORA"
Pièce en 4 actes, par Victorien Sardou
Mme Vhéry, Fédora; M. Lombard, Louis Ipanoff; Mme Kosta, comtesse Olga; M. Pagé, de Silvelx; M. Hamel, Gretch, et toute la troupe.
Dimanche: Vues animées. Programme spécial. Intermèdes de chant. E

FAMILY
Semaine du 1er Décembre
"LE SENTIER DU CRIME"
ou
LA GOUALEUSE
Grand drame réaliste en 7 tableaux de Marot et Alevy.
GRANDE DISTRIBUTION
MM. Pelletier, Raimieri, Valeur, Lévy, Préville, Germain, Charlebois, Dauvilliers
Mesdames: Jeanne Demons, Verteuil, Giroux, Harmant.
MAGNIFIQUES DECORS. GRANDE MISE EN SCENE.
LE PLUS GROS SUCCES THEATRAL.
Dimanche—12000 pieds Vues Animées—5 numéros Vaudeville
Admission: 20, 25c la taxe comprise. E

MONT-ROYAL
SAMEDI ET DIMANCHE
Bessie Barriscale dans "Her Purchase"
Monroe Salisbury dans "His Divorced Wife"
Sixième épisode de "BOUNDED & GAGGED", samedi et dimanche en matinée seulement à 1.30 p.m.
Musique spéciale exécutée par l'Orchestre E

ALCAZAR
1038 Ste-Catherine est, angle Dorion
AUJOURD'HUI et DEMAIN
GLADYS LESLIE dans "TOO MANY CROOKS" — "SMASHING BARRIER" — "FATAL FORTUNE" — "WINNING HIS BRIDE" et comédie Sunshine.
SEMAINE PROCHAINE
Lundi, Mardi et Mercredi
BLANCHE SWEET dans "THE UNPARDONABLE SIN" — "ELMO THE MIGHTY" et Comédie.
Orchestre tous les soirs et dimanche toute la journée.

CRYSTAL PALACE
SAMEDI ET DIMANCHE
Dans le Vceu du Mariage. Que veut dire "OBEIR"? Voyez Stuart Holmes et Ellen Cassidy dans "LOVE—HONOR and ?" Marguerite Courtot dans "BOUND & GAGED" Comédie et autres
Orchestre au complet tous les jours.

LORD NELSON
Rue Ste-Catherine, coin Bourbonnière, Maisonneuve.
DERNIERE FOIS AUJOURD'HUI — EARL WILLIAMS dans "THE BLACK GATE", 3ème épisode "Great Radium Mystery".
DIMANCHE SEULEMENT, Programme double. — Une reproduction sentimentale anglaise "ROMANY LASS", aussi EVELYN GREELY dans "BRINGING UP BETTY". 11ème épisode de "Smashing Barrier".
LUNDI ET MARDI, la production de Thos. H. Ince, "THE MIDNIGHT PATROL".
MERCREDI ET JEUDI — KITTY GORDON dans "PLAYTHING OF PASSIONS". 11ème épisode de "The Midnight Man". E

Oiseum
Maintenant ouvert. FANFARE TOUS LES SOIRS ainsi que le SAMEDI et le DIMANCHE APRES-MIDI. Prix, en soirée et les jours de fêtes, pendant décembre, 40c, taxe comprise. Après-midi, 25c—11.06 E

THE DOMINION COLLEGE OF MUSIC
632 DORCHESTER O.
MONTREAL
Les examens annuels dans toutes les branches de musique pratique et théorique auront lieu les 29 et 30 décembre. On ne recevra pas d'entrées après le 22 décembre. Pour tous détails s'adresser au secrétaire du collège entre 10 a.m. et 1 p. m.
PERCIVAL J. ILLSBY, docteur en musique, F.R.C.O.
Secrétaire.
29.6.13.20E

Montréal qui Chante
CASIER POSTAL 643
TEL.: LASALLE 1899
Photos: Madame NITTA-JO
SOMMAIRE
La Légende des Nations. J'aime une brune. La Jolie Aventure. Chante Manon. Soir d'Automne. La Grande Soeur. Valse Enchanteresse. Le Fruit Défendu. Le Credo de l'Humanité. La Madelon. La Madelon Canadienne. Le Retour. La France à la Belgique.

IMPERIAL
AUJOURD'HUI
MAURICE TOURNEUR
présente
Le grand mélodrame à succès de Drury Lane
"The White Heather"
COMEDIE DREW — GAZETTE PATHE
GUARINO, TENOR
DIMANCHE—LUNDI—MARDI
SESSUE HAYAKAWA
paraîtra dans une magnifique légende japonaise, fait voir la poursuite d'un jeune artiste pour son compagnon,
"The Dragon Painter"
COMEDIE SEMO — GAZETTE ANGLAISE
MUTT & JEFF—KINOGRAM POTINS DU JOUR
MERCREDI A SAMEDI
"The Dark Star"
par Robert W. Chambers, avec
MARION DAVIES
Une étoile sombre, courant rapidement invisible dans l'espace, présidait à la naissance de ceux qui étaient destinés à être plongés dans les lieux étranges—dans les profondeurs et le déserts.
TOUTE LA SEMAINE PROCHAINE
GRETCHEN MORRIS
Scènes dramatique E

MAISONNEUVE
ONTARIO COR LASALLE
DERNIERE REPRESENTATION AUJOURD'HUI
Une Caprice et Creighton Hale dans "A Damsel in Distress"; Tom Mix dans "A Moving Picture Cowboy" "The Fatal Fortune" et autres.
DEMAIN, DIMANCHE SEULEMENT
Albert Ray et Elinor Fair dans "The Lost Princess", "The Trail of the Octopus" No 3. Tom Mix dans "The Golden Gate". Bulletin Fox.
LUNDI ET MARDI
Grand programme double: Wallace Reid dans "La Vallée des Géants" avec Grace Darmond. "Love, Honor and ?". Le prochain drame mystérieux avec Helen Cassidy et Stuart Holmes. "Bound and Gagged" No 3.
MERCREDI ET JEUDI
Gladys Blackwell dans "Broken Commandments". Pearl White dans "The Black Secret" No 3. Comédie Sunshine.
VENDREDI ET SAMEDI
Clara Kimball Young dans "The Better Wife".

Passe Temps
SAMEDI — DIMANCHE
CLARA KIMBALL YOUNG
dans
LA MEILLEURE EPOUSE
LUNDI — MARDI — MERCREDI
ANITA STEWART dans
LE COMBAT

ELECTRA
Ste-Catherine, près Amherst
Aujourd'hui et Demain
MILDRED HARRIS dans
WHEN A GIRL LOVES
en 6 parties.
MIDNIGHT MAN Episode No 10
Spécial commençant lundi
THE RIGHT TO HAPPINESS
en parties.
EUGENE MAYNARD au piano.

A L'ALLEN
5938 RUE SHERBROOKE OUEST.
POUR LES ENFANTS CET APRES-MIDI, commençant à 2.30. JANE & KATHERINE LEE dans "TELL IT TO THE MARINES". Comédie Sunshine, bulletin canadien.
CE SOIR (5, 7, 9 heures)
MADGE KENNEDY dans "THROUGH THE WRONG DOOR", comédie Sunshine, bulletin canadien.
DIMANCHE—LUNDI—MARDI
PAULINE FREDERICK dans "BONDS OF LOVE". MARION DAVIES dans "CECILIA OF THE PINK ROSES."
MERCREDI—JEUDI
"HEARTS OF THE WORLD" de D. W. GRIFFITH, sous forme revisée.

OUIMETOSCOPE
Coin Montcalm et Ste-Catherine.
DENIS SWEENEY, Prop.
SEMAINE DU 1er DECEMBRE
LUN., MAR., MER.: Trouse Henri Rollin, "ALCIDE PEPIE", comédie en 1 acte.—LUN., MAR.: 4e épisode de "LA FORTUNE FATALE", avec HELENE HOLMES.—JEU., VEND., SAM., DIM., excepté Vend. après-midi, "LE NEW-YORKAIS A MONTREAL", opérette en 1 acte par A. GOLLER.—MER., JEU., VEND.: 8e épisode de "BRISANT LES OBSTACLES", avec WM. DUNCAN. Grande vue explicative en français.—2 représentations dimanche soir, 7.30 et 8.30 p.m. Orchestre au complet soirs et dim. après-midi. En matinée, 10-15c. En soirée et dim. après-midi, 15-20c, taxe comprise.

APPRENEZ A DANSER

POUR LES REJOUISSANCES DE NOEL ET DU JOUR DE L'AN.
Le seul endroit à Montréal où vous pouvez apprendre toutes les danses modernes en quelques leçons particulières, c'est aux
STUDIOS AUDITORIUM
Consultez immédiatement le PROF. LAING, qui vous assure satisfaction.
Conditions des plus raisonnables
Leçons privées en tout temps.
Mlle St-Pierre, assistante
STUDIOS AUDITORIUM
29 rue Ontario Ouest, (près Bleury)
DANSE DEMAIN (DIM.) APRES-MIDI, A 3 HRS
Fanfare de Jazz de 7 musiciens

ST. DENIS
Le théâtre de luxe de Montréal et le Rendez-vous de la Société
Semaine commençant le 30 Novembre 1919
La Nouveauté du Vaudeville
LARUE ET DUPRE
Les artistes à la mode
L'harmonie Moderne
STREET — URCHIN
du chant avec un peu de violon
Des Acrobates de Talent
LIBBY ET NELSON
Bicyclistes Comédiens
De la grâce dans la Danse
LORGETT ET BENNETT
dans leur Studio
A LA DEMANDE GENERALE
Réengagement des deux artistes Français
CHARLES SCHAUTEN ET MADO DYTZA
Dans une charmante comédie
"APRES LE BAL"
Une histoire vraie prise à Montréal
Une vue superbe — Un film de la Cie Triangle
'ALIAS BETTY BROWN'
Une romance charmante avec un rien d'aventures
Une comédie de HARRY POLLARD
LE JOURNAL PATHE
Et ses dernières nouvelles
4 représentations dimanche: 1.30, 3.00 7.00 et 9.00 heures
TOUJOURS UN BON SPECTACLE AU THEATRE SAINT-DENIS

REGENT
FIRE AND COOLNESS
AUJOURD'HUI, KITTY GORDON dans "A PLAYTHING OF PASSION" —"A ROMANY LASS",avec toute une troupe d'étoiles anglaises. PEARL WHITE dans "THE BLACK SECRET" et autres vues.
DIMANCHE, LUNDI, MARDI
William Farnum
Dans le triomphe suprême de ZANE GREY
'The Last of the Duanes'
Faisant voir toute la vie de l'Ouest
ALICE BRADY dans
"A World to Live in"

DOMINION
PAPINEAU COIN MT ROYAL
Aujourd'hui: PEARL WHITE dans "THE GREAT SECRET" No 1
"THE GIRL FROM THE OUTSIDE" DE REX BEACH
DEMAIN DIMANCHE SEULEMENT
WALLACE REID dans
"The Valley of the Giants"
"THE TRAIL OF THE OCTOPUS" No 4 VUES VOD-A-VIL
LUNDI ET MARDI
NAZIMOVA dans
"The Red Lantern"
COMEDIE BIG V — GAZETTE PATHE

LAURIER
STE-CATHERINE, COIN DESERY
MATS. 10c. SOIREES, 10-15-20c.
Dernière représentation aujourd'hui— Albert Ray et Ellanor Fair dans "The Lost Princess", The Trail of the Octopus" No 3, et autres.
DEMAIN, DIMANCHE SEULEMENT
June Caprice et Creighton Hale dans "A Damsel in Distress". Tom Mix dans "The Golden Gate". "Bound and Gagged" No 2.
LUNDI ET MARDI
Geraldine Farrar dans sa meilleure vue: "The World and its Women"; Pearl White dans "The Black Secret" No 2.
MERCREDI ET JEUDI
Grande vue spéciale de Rex Beach, "The Girl from Outside" en 7 parties. "The Fatal Fortune" et autres.
VENDREDI ET SAMEDI
Gladys Brockwel, dans "Broken Commandments".

POURQUOI
Le nombre des élèves à
L'Academie Sherbrooke
97 Sherbrooke Est,
Augmente-il toujours de 10 à 15 élèves par semaine? La raison en est bien simple. C'est parmi les élèves savent distinguer un spécialiste d'un professeur ordinaire et ils n'hésitent pas à donner leur encouragement à celui qui leur offre la garantie, la science, le site et le plus grand nombre d'élèves satisfaits.
POURQUOI
les annonces du Professeur Bastien lui amènent-elles un aussi grand nombre de nouveaux élèves? C'est parce que ces nouveaux élèves s'aperçoivent que des annonces spécialisées contient un peu maigre eux les faits saillants des annonces de simple professeur.
Et le POURQUOI EST TOUJOURS LE SEUL Professeur Bastien à Montréal.
Mlle Pratte, assistante diplômée.
Heures du Studio de 10 hrs a m. à 10 hrs p.m. et le dimanche de 3 hrs p.m. à 6 hrs, pour intermédiaires E

THEATRE ARCADE
Elzéar Daoust, Dir.-Prop.
Tél. Est 2132 J. Léo, Dir.-Ar.
SEMAINE DU 1er DECEMBRE
"JEANNE LA MAUDITE"
Drame en 5 actes et un prologue de Marquet et Delbès.
JEUDI, 4 DEC. — GRANDE SOIREE DE GALA
L'hon. MEDERIC MARTIN, conseiller législatif et maire de Montréal, sera présent — Duo d'opéra par Signor et Signorina MANETTA et programme spécial pour l'occasion.
DIMANCHE, 30 NOV. — PROGRAMME EXTRA!!
"LES AMOURS DE LOUISETTE", Comédie
Interprétée par M. et Mme DUBUISSON, M. RAOUL LERY, PAULETTE D'AUTEUIL et LS PHILLIPPE — Numéros de chant spéciaux.
VIVIAN MARTIN dans "L'AVENTURIERE INNOCENTE", grande vue en 5 parties — 1ère fois dans l'Est.
J. J. CORBETT dans
"L'HOMME DE MINUIT"
7e épisode de la série, 2 parties.
"GREAT GAMBLE"
11e épisode de la série, 2 parties.
"ARE MARRIED POLICEMEN SAFE"
comédie en 2 parties.
Prix: 15-20-25-35c. Loges, 50c. Prix pour la soirée de Gala 4 décembre s'informer au théâtre Arcade.

THEATRE NATIONAL
SEMAINE DU 1 DECEMBRE 1919
3ème SEMAINE DU GRAND SUCCES DE
PSS'T! ON Y VA-T'Y?
Grande revue en 3 actes et 10 tableaux de Paul Gury.
Mme FARELLA — Dans la Commère
M. C.-E. GAUTHIER — Dans Aldelphus
M. C.-E. EDWARDS, Baryton
M. PAUL GURY — Dans le Compère
Mme J.-R. TREMBLAY — Dans Eglantine
MLLE ROSS, Danseuse légère
Maurice Castel avec toute la troupe du National
MATINEES: 15, 25, 30 et 35 cts. — SOIREES: 25, 40 et 50 cts.
Samedi matinée, même prix que soirée.
DEMAIN DIMANCHE
Grand Spectacle—2 Comédies, UN BEBE BIEN PORTANT, Scène comique—CASTEL dans le bébé.
UN ENLEVEMENT—Comédie en un acte, jouée par M. Castel, Paul Gury, C.-E. Gauthier et Madame Simone Roberval.
CHANSONS PAR NOCHOR
10,000 pieds de Vues Animées Comiques et Dramatiques.
MATINEE: 15, 25 cts. SOIREE: 15c 25, 30 et 35 cts

LOEW'S VAUDEVILLE THEATRE
Du vaudeville que vous aimerez
"HONEYMOON INN"
Une comédie musicale typique. Belles chansons, danses et du rire en plein.
8—PERSONNAGES—8
MARIETTA CRAIG & CO.
dans
"THE GLAD HAND"
HARRIS & NOLAN
Deux bons chanteurs.
STOREY & CLARK
Joyeusetés.
HARRY & ANNA SCRANTON
Nouveauté excentrique.
Des vues que vous goûterez
ENID BENNETT
dans
"STEPPING OUT"
Une histoire captivante. Un drame où deux rôles viennent près de sombrer.
'Brownie's Doggons Tricks'
COMEDIE.
GAZETTE ANGLO-CANADIENNE DU LOEW.
AUJOURD'HUI ET DEMAIN
"THE WESTERNERS"
et un beau programme de vaudeville.
Représentation continuelle de 1 à 11 h. Après-midi, 10-15c. Soir, 25-35c; sam., dim. et fêtes, prix des soirées.

MARDI SOIR, 2 DECEMBRE
THEATRE FRANÇAIS
Le Grand Opéra "WERTHER"
WERTHER . . . . John O'Sullivan
ténor de l'opéra de CHICAGO
CHARLOTTE . . . . . Cédia Brault
mezzo-soprano: MANHATTAN
Chef d'orchestre: J. J. Gagnier;
Metteur en scène: M. D'havrol;
Lever du rideau: 8.15 hrs très précises.
BILLETS: $1.00 à $2.50 et $3.00.

A suivre sur la page 5

DANS LE MONDE MUSICAL

LE "JAZZ"

Tous ceux qui aiment la beauté ont protesté, protestent contre une invasion pire que celle décrite par Louis Bertrand. Partie des Etats-Unis, elle n'a pas seulement franchi la ligne quarante-cinquième, mais a même traversé les mers. L'Angleterre et la France en ont souffert, en souffrent. On tente de mettre une digue au flot qui monte. Espérons qu'on y réussira.

Le "jazz" atrophiera le goût. On aimera la laideur. Le "jazz" est laid et on l'aime! Un engouement inexplicable pour un tel charabia règne partout.

Quel charme a donc ce tintamarre?

Pour le trouver, il faudrait tout d'abord savoir ce qu'est le "jazz". Bien des gens se le demandent. Nul n'a pu encore en donner une claire définition. Ça ne se décrit même pas. On n'en peut que donner une faible idée.

J'ai beaucoup cherché des définitions. J'en ai trouvé deux: une que cita déjà mon camarade Turc et qui vient d'Angleterre; l'autre me vient de France.

Je ne veux pas citer tout au long l'article de M. Pearkins Withers que reproduisait Turc dans une de ses chroniques. Je ne veux me souvenir que de ce qui me semble définir cette plus que banale musique (?):

—"Qu'est-ce qu'un Jazz? demande M. Withers.

—Un bruit.

—Quelle sorte de bruit?

—N'importe lequel pourvu qu'il soit le plus assourdissant possible".

Un peu plus loin il demande encore:

—"Le Jazz est donc un vent?

—Plus que cela, c'est une tempête, un typhon, un cyclone, un ouragan, un mousson.

—Il n'y a donc pas de musique dans le Jazz?

—Il se peut qu'il y en ait, mais comment s'en douter quand toutes les notes sont mises hors de combat?"

Malin, il s'enquière finalement où fut inventé le "Jazz"; et l'autre de répondre: "Dans un asile d'aliénés".

Voici ce qu'en pense un français, écrivain de talent. André Maurois, dans une nouvelle intitulée "Dancing" dans laquelle il ridiculise tant la musique "jazz" que la danse moderne. L'action se passe après l'armistice dans un camp où sont des officiers français, anglais et américains. On danse au son d'un phonographe.

"A ce moment, le docteur déchaina un bruit si affreux que l'interprète laissa tomber son Times.

—Bon Dieu! dit-il, vous l'avez cassé, docteur?

—Cassé? fit le docteur surpris.

—Vous ne prétendez pas que ce concert de vaisselle brisée et de sirènes d'alarme ait été combiné par une cervelle humaine!

—Vous n'y connaissez rien, dit le docteur; cette musique nègre est admirable. Les noirs sont beaucoup plus artistes que nous: eux seuls éprouvent encore le délire sacré qui fit mettre les premiers chanteurs au rang des dieux...

Les craquements sinistres du jazz, évocateur d'un barrage de 420 pendant un orage, couvraient la voix du docteur."

Peu après l'un des personnages se demande: "Nous assistons, peut-être, aux derniers jours d'une civilisation qui, avec tous ses défauts, fut parfois aimable".

Ce n'est pas là un témoignage très flatteur pour cette prétendue musique, cette soit-disant harmonie (ô paradoxe!).

Et c'est ça que nous entendons chaque après-midi et chaque soir dans les salles de thé, les cafés, les restaurants, les théâtres, les cinémas, les salles de danses, les bals les plus chics comme les plus bas, les salons, boudoirs ou vivoirs les plus choisis. C'est ça que tous les pianos automatiques, que tous les gramophones, tous les orchestres nous servent. C'est avec ça que la grande majorité de nos jeunes gens et de nos jeunes filles qui font du piano ou du violon gâtent leur goût et jusqu'à leur talent.

Ah! le jazz, le jazz! quel mal il nous fait! Ce n'est pas en l'écoutant que l'on pourra évoquer le beau sonnet de Beaudelaire: "La musique souvent me prend comme une mer!"

Le goût du beau se meurt. Le laisserons-nous périr? Il lui faut un sérum puissant. Qui le lui donnera? Chacun de nous? Pourquoi pas? Bannissons donc de chez nous cette déformation de l'harmonie. Libérons-nous! Sachons expulser cet "indésirable". Ne permettons pas à l'invasion de faire de plus grands progrès. On met un frein à l'immigration, on ne laisse pas entrer dans un pays les étrangers malades, contaminés, pourquoi laisserions-nous pénétrer ici le microbe même, le "jazz", qui détruira lentement mais sûrement le goût du beau et en même temps du vrai et du bon, car les trois se tiennent. Ne laissons pas mourir la musique. Soyons français, c'est-à-dire soyons les amants et les conservateurs passionnés de la vraie beauté.

Libérons-nous. Chassons le "jazz", chassons le barbarisme.

HARTHER.

CONCERT DE LA CHORALE DE SAINT-STANISLAS

Le concert de la chorale de Saint-Stanislas aura lieu mardi le 9 décembre prochain. Ce concert est donné sous le patronage de M. le curé A.-V.-J. Piette.

M. Magnan, directeur de la chorale a préparé un programme qui satisfera les plus difficiles, tant par la variété des sujets que par les artistes qui les exécuteront.

Mlle Blanche Gonthier, a été retenue pour ce concert et le public aura l'occasion d'entendre cette artiste canadienne de si grande valeur.

M. J.-J. Shea, violoniste, figurera aussi au programme.

CONFERENCE DE MME JACQUEMAIRE

Le lundi, 8 de décembre, à huit heures et quart, Mme Clemenceau-Jacquemaire parlera de "L'Ame de la France", à la salle Windsor. Cette conférence est patronnée par leurs excellences le duc et la duchesse de Devonshire, et est donnée sous les auspices de l'Aide à la France.

JACQUES THIBAUD

Rien de plus beau, rien de plus pur, rien de plus parfaitement artistique qu'un récital par Jacques Thibaud.

Thibaud sera à Montréal le dimanche après-midi, 7 décembre prochain, au théâtre His Majesty's. Il nous donnera un programme qui sera un vrai pèlerinage à toutes les écoles de Bach à Saint-Saëns.

JACQUES THIBAUD, violoniste, dont le concert aura lieu le 7 décembre, au His Majesty's.

LA MUSIQUE DES GRENADIERS GUARDS

C'est demain après-midi, au théâtre Orpheum, que sera inaugurée la saison de six concerts qui nous est promise par le corps de musique des H. M. Canadian Grenadier Guards. Cette harmonie se compose en grande partie d'éléments de langue française sous la direction de M. J.-J. Gagnier, au nombre de cinquante instrumentistes. Voici le programme qui a été préparé pour cette première séance: Ouverture "Il Guarany" de Gomes, la "Marche Slave" de Tschaikowsky, la fantaisie, "Un Mariage Slave", de Glinka, des extraits de "La Bohème", les petites valses de Poldini et de Drigo. Les anciens habitués de l'opéra renoueront connaissance avec James Goddard, basse qui chantera un groupe de mélodies françaises. Le concert commencera à trois heures.

RACHMANINOFF

On nous annonce que Rachmaninoff qui n'a pu venir donner son concert à cause d'une pneumonie se rétablit et qu'il viendra à Montréal dans quelque temps.

MLLE M.-R. CARDINAL

Le 10 décembre prochain au Ritz Carlton, aura lieu le concert de Mlle Madeleine-R. Cardinal, mezzo soprano, sous le distingué patronage de l'honorable Sir Lomer Gouin. Elle sera assistée par Mlle Berthe Sauvé, pianiste, M. Ernest Gill Piamondon, violoniste et M. F.-N. Blais, pianiste et accompagnateur bien connu à Montréal.

Le programme sera choisi.

MLLE MADELEINE-R. CARDINAL, dont le concert aura lieu au Ritz-Carlton, le 10 décembre.

PROKOFIEFF

On nous annonce l'engagement de Serge Prokofieff, le grand compositeur russe, pour un récital de piano à Montréal vers la fin de janvier. Ce moderniste mettra plusieurs de ses oeuvres à son programme.

A DOMINION PARK (LACHINE)

Un concert sera donné le lundi 29 décembre prochain dans la paroisse du Dominion Park, à Lachine, au profit des oeuvres paroissiales. Ce concert attirera l'attention de tous ceux qui s'intéressent aux événements artistiques, car l'on y entendra la grande pianiste Madeleine Brard et le distingué ténor canadien-français Paul Dufault.

JOSEF LHEVINE

Montréal pourra mitiger son regret de n'avoir pu entendre Rachmaninoff, par espoir d'avoir prochainement la visite d'un autre pianiste russe, Josef Lhevinne.

JOSEF LHEVINNE, pianiste.

Le 14 décembre est la date choisie par Lhevinne, pour venir donner un récital au théâtre "His Majesty's", après-midi.

MURI SILBA

Voici le programme qui sera exécuté par Muri Silba, demain après-midi, au His Majesty's:

1. Aria con Variazioni . . . . Hendel
   Gigue . . . . Mozart
   Tambourin . . . . Rameau-Godowsky
   Sonata A Major . . . . Scarlati
2. Variations sur le nom "Abegg" Schumann
   Nocturne E Major
   Fantaisie Impromptu
   Mazurka A minor
   Etude C minor . . . . Chopin
3. La Fille aux cheveux de Lin De Bussy
   Gavotte . . . . Giazounow
   Etude . . . . Poldini
   Love Dream . . . . Liszt
   Guitare . . . . Moszkowski
   Jongleuse . . . . Moszkowski

LA SOIREE DES ANCETRES

La soirée du 11 décembre, au Monument National—une veillée comme nos pères savaient en passer—est en voie de préparation. L'organisation vient de s'assurer le concours de plusieurs folkloristes de talent. Aux typiques chanteurs comme V.-E. de Repentigny et Adolphe Tison, aux danseurs comme Xavier Leroux, (88 ans), et le quatuor Dagenais, s'ajouteront les joueurs de violon, d'accordéon et d'harmonica.

Cette soirée est organisée par la Société Saint-Jean-Baptiste, au profit de quelques groupes minoritaires dignes de la sympathie de nos compatriotes.

MISCHA ELMAN

Mischa Elman, le violoniste, eut, il y a quelques années, la joie de découvrir que les "Muses" qui ont été si prodigues pour lui, furent aussi fort généreuses pour sa jeune soeur qui a une voix merveilleusement riche. Mischa Elman voit à la culture de cette voix, qui dans un temps peut-être pas très éloigné, se manifestera à notre admiration, dans toute l'ampleur de sa beauté.

LE THEATRE A NEW-YORK

(Du correspondant de la PRESSE)

New-York, 29.—Le nouveau théâtre Parisien, qui vient d'ouvrir ses portes, a transformé l'ancien théâtre Belmont de la 48ème rue en théâtre gai. Situé en plein centre du quartier des théâtres, avec façade bien illuminée, le nouveau théâtre attire l'attention des foules qui passent sur le Broadway.

M. Richard Herndon en est le directeur général et M. Robert Casadesus, le directeur artistique.

Pour l'ouverture, on a donné "Main Gauche", comédie en trois actes de Pierre Veber, qui a été très bien jouée par les nouveaux artistes, mais qui ne nous permet pas de les juger à leur juste valeur; nous pouvons cependant affirmer que M. Félix Barré, dans le rôle de Brodier, semble dominer ses camarades. C'est un très bon comédien.

Dans "Chonchette", une opérette d'un acte de Piers-Guillavet, musique de Claude Terrasse, Mme Lucienne Debrennes, dans le rôle de "Chonchette" s'est révélée excellente chanteuse, et la troupe semble posséder tous les éléments nécessaires pour aspirer à donner des représentations d'opérette avec succès. M. Robert Casadesus, dans son rôle de Saint-Guillaume, ancien acteur au talent méconnu, s'est taillé un joli succès.

—Au dîner de l'Association des acteurs catholiques, qui a eu lieu à l'hôtel Astor, Mgr John-J. Dunn, parlant au nom de Mgr Hayes, dit que l'archevêque de New-York s'intéressait beaucoup à l'oeuvre de cette association et était prêt à encourager le projet d'un théâtre catholique à New-York.

DANS NOS THEATRES

Suite de la page 4

ALCAZAR

Quand la nouvelle du major Rupert Hughes "The Unpardonable Sin" parut, le colonel Theodore Roosevelt déclara que cette histoire devrait être lue par tout le monde. Cette nouvelle a été adaptée au cinéma et le film qui porte ce nom sera représenté à l'Alcazar, à partir de lundi. Le premier rôle est tenu par Blanche Sweet.

LAURIER

Lundi et mardi, Geraldine Farrar, dans "The World and Its Woman" et Pearl White dans "The Black Secret" épisode No 2 et autres films. Mercredi et jeudi, "The Girl From Outside" en 7 parties, "The Fatal Fortune" et autres. Vendredi et samedi, Gladys Brockwell dans "Broken Commandements" et "The Trail of the Octobus."

ALLEN

Au programme, la belle Marion Davies dans "Cecilia of the pink roses". On commencera à donner cette vue dimanche et nul doute qu'elle ne fasse la joie des habitués du théâtre si populaire de l'extrême ouest. C'est un grand drame humain. On y assiste à des scènes qui réveillent les fibres les plus endormies du coeur. En fin de semaine on donnera le fameux film de Griffith "Hearts of the World".

En plus vendredi et samedi, on verra Will Rodgers dans "Almost a Husband."

REGENT

Pendant trois jours à partir de dimanche, William Farnum tiendra l'affiche du cinéma Regent. Il paraîtra dans le grand drame cinématographique "The last of the Duanes". Farnum y joue le rôle de Buck Duane, qui, obligé de tuer un homme devient un hors-la-loi mais non un desperado. Il se fait membre des "Texas Rabgers" et obtient son pardon en délivrant le pays d'une troupe de bandits. Naturellement, il y a une femme dans ce drame.

On verra en plus au programme Alice Brady dans "A World To Live In". Aujourd'hui, Kitty Gordon tient le rôle principal dans "A Plaything of Passion". En plus on aura un film anglais "A Romany Lass"; le 2ème épisode de "The Black Secret", avec Pearl White.

CHANTECLERC

Victorien Sardou est sans contredit le plus grand auteur dramatique, ses succès nombreux ont une renommée mondiale. Mme Sarah Bernhardt, l'éminente tragédienne française les a surtout fait triompher en Amérique et à Montréal en particulier. Fédora est le rôle qu'elle affectionnait le plus.

Cette pièce puissante fut jouée la saison dernière au Chanteclerc. En décidant de la remettre à l'affiche, la direction veut lui donner un éclat tout particulier.

L'interprétation sera la suivante: Fédora, Mme Vhéry; Louis Ipanoff, M. Lombard; Imes, M. Pagé; Gretch, M. Hamel; Boroff, M. Godeau; Rouvel, M. Girardin; Tchileff, M. Durand; Désiré, M. Juliany; Cyrille, Guimond.

Comtesse Olga Soukareff, Mme Kosta; Dmitre, Mlle Thiery; Mme de Tournis, Mme Nozière; Marka, Mme Berthaut.

Les principaux tableaux sont: La veillée du crime; Amour et haine; L'aveu, le guet-apens; Le Châtiment.

Dimanche, en matinée et en soirée; Vues animées avec programme spécial de tout premier ordre et intermèdes de chant.

"WERTHER" AU FRANÇAIS

Sur les nombreuses demandes réitérées de personnes qui ont assisté à la première représentation de Werther, et de ceux qui n'ont pu profiter de cette aubaine, l'organisation de cet opéra a le plaisir d'annoncer au public une deuxième audition qui sera donnée au Théâtre Français, mardi prochain.

On a reçu une dépêche télégraphique de M. John O'Sullivan, le fameux ténor de Chicago, informant l'organisation qu'il sera à Montréal mardi prochain, pour chanter le rôle Werther.

Mlle Cédia Brault, chantera le rôle de Charlotte.

C'est au Théâtre Français et non au Monument National que cette représentation sera donnée mardi prochain, à 8 hrs 15 p.m. Que le public se tienne averti que le lever du rideau sera à 8 hrs 15, et la sortie, à 11 hrs 15.

POINTE DES CASCADES

Les élèves de notre école ont fêté la Sainte-Catherine avec leurs institutrices. Profitant du congé de MM les commissaires et de la générosité de M. A. Lalonde, marchand de l'endroit, ils firent la "tire". Après s'être amusés toute la journée, ils se séparèrent gaiement, en criant trois hourras pour leurs généreux bienfaiteurs.

VOTRE GARÇON PREND-IL DES LEÇONS DE VIOLON ?

Vous pouvez lui faire faire des progrès rapides en lui ayant un phonographe. Lisez notre annonce en page 35 de cette édition.C.-W. Lindsay Limited, 512 rue Ste-Catherine ouest. (r)

TORTUREE PAR LE TERRIBLE ECZEMA

Souffrit pendant trois ans jusqu'à ce qu'elle essayât "FRUIT-A-TIVES".

DAME PETER LAMARRE
Pointe St. Pierre, P. Q.

"Je crois qu'il est de mon devoir de vous dire tout ce que votre remède a fait pour moi.

J'ai souffert pendant trois ans du terrible eczéma. Je consultai plusieurs docteurs mais aucun ne me fit de bien.

Alors je pris une boîte de **"Sootha-Saïva"** et deux boîtes de **"Fruit-a-tives"** et mes mains sont maintenant immaculées. La douleur est partie et elle n'est pas revenue. Je crois que c'est une guérison merveilleuse car aucun autre remède ne m'avait fait de bien, et j'avais essayé tous les remèdes dont j'avais entendu parler sans résultat aucun jusqu'à ce que j'essayasse **"Sootha-Saïva"** et **"Fruit-a-tives."**

"Fruit-a-tives" rafraîchit le sang et fait disparaître la cause de la maladie et "Sootha-Saïva" a complété la guérison."

Dame PETER LAMARRE (fils)

50c la boîte, 6 pour $2.50, boîtes d'essai, 25c. Chez tous les marchands ou envoyé franco par "Fruit-a-tives Limited, Ottawa, Ont. (ann)

VOTRE VUE AVANT TOUT

Nous sommes à une époque où les yeux sont enflammés et souffrent d'irritation.

Je conseille à toutes les personnes qui sont affligées de ce malaise, de se servir du remède infaillible le "COLLYROL"

qui calmera ces irritations et qui aidera vos yeux à endurer la blancheur de la neige.

Employez "COLLYROL" le grand tonique de l'oeil. Il rendra votre vue, évitera les verres, ou aidera à ceux que vous avez, fera disparaître tous vos troubles visuels.

L'employer une fois, c'est l'adopter pour toujours.

Si votre pharmacien ou votre opticien ne l'a pas, procurez-vous-le en vous adressant chez

LYMAN-KNOX ou
INSTITUT D'OPTIQUE OUIMET
2419 NOTRE-DAME OUEST
R. Ouimet SPECIALISTE POUR LA VUE
2419 NOTRE-DAME OUEST
Tél. Westmount 1884

Proclamé le Roi des Remèdes contre la Toux

Le Buckley's White Bronchitis Mixture

a été unanimement proclamé par toutes les victimes de la bronchite, de la toux, des rhumes, de l'enrouement et de l'asthme bronchial comme le meilleur remède du monde pour n'importe lequel des malaises ci-dessus. Les docteurs sont émerveillés de son merveilleux pouvoir curatif. Des cas de toux durant depuis 20 et 30 ans ont été guéris par ce fameux remède. Ce n'est pas un sirop mais une mixture scientifique 10 fois plus forte que tout autre remède contre la toux connu. Elle agit d'une façon magique. Une dose procure un soulagement instantané. Elle est bonne pour les jeunes et les vieux. Elle a été découverte par un chimiste qui travailla jour et nuit pour composer une mixture qui puisse soulager quelque peu sa seule fille vu que sa bronchite l'étouffait, et que la science médicale n'avait pu la soulager. Non seulement elle la soulagea, mais elle effectua une guérison permanente. Ce n'est là qu'une des milliers de personnes qu'elle a ramenées à la santé et je suis très heureux de fournir plusieurs noms de personnes demeurant dans cette province, lesquelles ont grandement bénéficié de l'emploi de cette merveilleuse mixture. Si vous êtes une victime des maux ci-dessus, achetez-en une bouteille aujourd'hui, employez-la pendant 5 jours, et si elle n'est pas ce qu'il y a de mieux au monde, rapportez-la et reprenez votre argent. Prix, 60 cents, vendue par tous les pharmaciens.

The Northern Import Co.
204 rue St-Jacques, Montréal.

Agents pour la province de Québec Manufacturée par W. K. Buckley, 97 Dundas St. East, Toronto. 204-M.s.n

CONVULSIONS

Faites venir un livret gratuit donnant des détails complets sur la préparation du Trench, célèbre de par le monde, pour épilepsie et convulsions. C'est simple traitement domestique.

Plus de 30 ans de succès. Témoignages de toutes les parties du monde; plus de 1,000 par année. Ecrivez immédiatement.

TRENCH'S REMEDIES LIMITED, 7, St. James' Chambers, 79 est, rue Adelaide, Toronto, Ont. 15.22.29

Essayez le cirage à chaussures "BEAR BRAND". C'est un cirage qui tient.

CHEZ LES SALUTISTES

A l'Armée du Salut Française, 247 avenue de l'Hôtel de Ville, dimanche le 30 courant, à 8 heures du soir, aura lieu une conférence religieuse par M. le professeur Ch. Bieler. Il y aura en plus musique et chant. Invitation cordiale à tous.

COMMENT LA CENSURE ARRETA UN FEUILLETON DE LA "CROIX"

La "Croix":

A l'automne de 1914, M. Caillaux, se promenant un jour, en brillant uniforme de payeur avec sa femme au bras, fut reconnu sur le boulevard des Capucines. Le couple, entouré d'une foule menaçante et sans cesse grossissante, servit de cible aux boules de papiers chiffonnés et aux lavettes des ruisseaux que lui jetèrent les passants. Sans l'intervention de la police qui les entoura jusqu'au taxi tutélaire, M. et Mme Ton Jo auraient éprouvé rudement les effets de la colère populaire.

La censure défendit aux journaux de raconter l'incident.

Il y a moyen de faire comprendre les choses sans les dire. C'est ce que tenta de faire la "Croix" en publiant un feuilleton-miniature où la sagacité du lecteur devait deviner la vérité du récit à travers le conte. Au deuxième feuilleton, la censure se méfia. "Qui visez-vous dans le monsieur en uniforme qui était ce jour-là en civil?" demanda le censeur au téléphone. — Personne n'est nommé. L'auteur n'est pas ici en ce moment. — Eh bien! moi, je devine qui vous visez. Il est nécessaire d'interrompre les publications de votre feuilleton, sans même dire que c'est sur notre ordre."

Nos lecteurs, dont la curiosité s'était trouvée aiguisée par l'amorce du feuilleton, se sont demandé pourquoi le feuilleton était arrêté. Un bon nombre ont soupçonné le vrai motif. Les autres sont aujourd'hui fixés.

Rayon des Jouets au Sous-Sol

Hâtez-vous de faire vos achats afin d'avoir le meilleur choix.

Vallières LIMITÉE

805 rue Ste-Catherine Est, angle Montcalm

SPECIAL

50 manteaux en caracul et edredon, doublés en flanellette, pesants, joliment garnis, pour enfants de 2 à 6 ans. Nos prix étaient de 5.00 à 7.00. Samedi et lundi **$3.95**

3 SPECIAUX EN VENTE SAMEDI SOIR DE 8 HRS A 10 HRS

GANTS

25 douz. de gants en chamoisette "Kayser" de première qualité, grandeurs 6 à 7½, pour dames, couleurs blanc, noir, gris, pongée brun et sable, valeur de 1.25. Très spécial de 8 à 10 hrs samedi soir, à **89**

BAS

Bas de "Golf" en laine, par côtes, pour garçons, gris et brun, avec haut de couleurs de fantaisie, grandeurs 7½ à 10½, valeur de 1.50. Spécial de 8 à 10 hrs samedi soir, à **1.19**

ECHARPES

Echarpes en laine brossée finies avec franges couleurs gris pâle et foncé, drab, vert irlandais, vert bouteille et rose, valeurs de 1.75. Spécial de 8 à 10 hrs samedi soir, à **1.39**

GRANDES REDUCTIONS SAMEDI et LUNDI au RAYON des MODES

Très beaux chapeaux en velours de Lyon et parure, nuances en vogue, très chics formes élégamment garnies de plumes, fleurs et rubans. Valeur de $10 à $15. Samedi et Lundi **$6.95**

Un autre lot en castor, feutre, et velours, style canotier et fantaisie, parures de ruban, prêts à porter, toutes les nouvelles teintes. Valeur de $6.00 à $10. Samedi et Lundi **$4.95**

Chapeaux pour fillettes de 8 à 15 ans. En bon velours, Jenere Poke et Bérêt, garnis de ruban cordé et fleurs, en brun, bleu, marine, rouge et corail. Régulier $3.00 à $4.00. Samedi et Lundi. **$1.95**

Nous avons encore 10 doz de formes en velours pour dames et jeunes filles, ainsi que des bonnets et bérêts pour enfants, au prix spécial de **59c**

Spécialités dans la Confection. Grande Réduction pour Samedi et Lundi

50 ROBES DE $20.00, en serge, en soie, modèles et couleurs très chics, très bien garnies, grandeur pour dames et jeunes filles. Prix spécial pour samedi et lundi à **$12.95**

35 MANTEAUX DE $22.00, en bouclé et tweed pesant, très confortables pour les froids, collet convertible, ceintures et poches garnies de boutons dans les nouvelles couleurs, grandeurs 34 à 42. Prix spécial pour samedi et lundi à **$12.95**

75 MANTEAUX DE $45,00, en silvertone, drap velours et tweed, dans un grand choix de modèles très élégants et couleurs nouvelles, doublés en entier, grandeurs pour dames et jeunes filles. Valeur de $45.00. Spécial samedi et lundi à **$29.95**

Escompte de 33⅓% sera donné sur tous nos Costumes d'Automne et d'Hiver

EDREDON ET FLANELLETTE

EDREDON anglais, reversible, très pesant, pour kimonos et robes de chambre, dans les dessins et couleurs nouvelles. Régulier $1.50. En vente samedi et lundi à **99c**

KREMLAINE. — Laine et fil pour chemises de messieurs et blouses de dames, nouveaux dessins rayés, de couleurs pâles et foncées. Régulier, 75c. En vente samedi et lundi à **49c**

FLANELLETTES reversibles pesantes et soyeuses, pour sous-vêtements de dames et pyjamas, 36 pouces de largeur. Rég. 65c. En vente samedi et lundi à **39c**

Rayon des Blouses

BLOUSES DE $9.00 à $10.00. En crêpe Georgette. Modèle des plus chics devant par plis, avec motifs braidés, nouvelles manches japonaises, couleur pêche, chair, vieux rose et blanc. En vente samedi et lundi à **$6.95**

BLOUSES DE $7.00. En crêpe de Chine dans les nuances mais, mode, pêche, rose, sable et blanc, encolure ronde devant brodé, prix spécial pour samedi et Lundi à **$4.95**

Lainage à Prix Spécial pour Samedi et Lundi

JOLIS SETS DE LAINAGE comprenant écharpe et bonnet en laine brossée ou tricot uni pour dames et fillettes, couleur, gris, brun, bleu, copen, vieux rose, vert et violet, prix spécial pour samedi et lundi de $1.95 à **$3.50**

VESTES EN LAINE BROSSEE pour porter sous les manteaux dans une variété de couleurs valeur de $2.50, prix spécial pour samedi à **$1.95**

Fournitures de Maison

SPECIAL pour samedi et lundi, 200 couvre-pieds blancs, dimension 72 x 90. Valeur de 5.00, pour **$3.98**

LINOLEUM de liége, deux verges de largeur assortiment de dessins, valeurs de $1.60 pour . . . **$1.19**

50 PAIRES DE RIDEAUX en étamine et en marquisette fini avec dentelle ou entre deux, valeur de $5.00 la paire, pour **$3.98**

OREILLERS tout plume, pesanteur, 6 lbs. coutil artistique très fort, valeur de $4.00 la paire pour **$3.19**

CHEMINS DE FER

Canadian National Railways

SERVICE COMMODE
entre
MONTREAL-OTTAWA
PAR LE TUNNEL DU MONT-ROYAL ET LE LONG DES RIVES PANORAMIQUES DE LA RIVIERE OTTAWA

Quitte MONTREAL (Terminus du tunnel)
10.20 A.M. tous les jours excepté le dimanche.
6.05 P.M. tous les jours.
Quitte OTTAWA (Gare Centrale)
8.45 A.M. tous les jours
6.00 P.M. tous les jours excepté le dimanche.

SERVICE DE WAGONS-SALON—EXCELLENT SERVICE DE WAGONS-BUFFET SUR TOUS LES TRAINS.

Billets et informations au Terminus du Tunnel ou à n'importe quel bureau de billets du Chemin de Fer National Canadien. 11.18.18.22.25.29

CHEMINS DE FER

GRAND TRUNK RAILWAY SYSTEM

REDUCTION TEMPORAIRE

DANS LE SERVICE DES TRAINS DE VOYAGEURS, A CAUSE DE LA RARETE DU CHARBON en vigueur dimanche, 30 novembre 1919. Renseignements maintenant chez les agents. 23-2

NAVIGATION

Route Directe pour la **FRANCE**
via
NEW YORK — CHERBOURG (France)
Adriatique . . . . . Nov. 29
Lapland . . . . . Déc. 11

LIGNE WHITE STAR-DOMINION
PORTLAND, MAINE—HALIFAX —LIVERPOOL
De Portland, Me.
Mégantic 10 a.m. . . . . Déc. 6
D'Halifax, Déc. 7
Informations complètes, taux et retenue de places à 211 rue McGill, Montréal, Tél. Main 7760
La correspondance est faite en français 289-s.m.K

NAVIGATION

Les **Agences de Bateaux A. Cordasco**
Agents pour les passagers de bateaux
TOUTES les LIGNES
Aux principaux ports du monde.
Agents de change étranger
501-503 RUE ST-JACQUES, MONTREAL
31.8.15.22.29

NAVIGATION

TROIS CROISIERES IDEALES AUX INDES OCCIDENTALES
Sous la Direction de la Compagnie American Express

Visitant La Havane et Santiago, Cuba, Port Antonio et Kingston, Jamaïque, le Canal de Panama, Port Limon pour San Jose, Costa Rica, et Nassau, Iles Bahamas — 8 ports d'arrêt — 24 jours agréables sur la mer. Première croisière, de New York le 10 janvier, ss. "Pastores"; deuxième croisière, de New York le 31 janvier, ss. "Calamares"; troisième croisière, de New York le 21 février, ss. "Ulua". Ces bateaux sont spécialement équipés pour ces croisières, et sont les plus beaux et les plus confortables de la Great White Fleet, construits tout particulièrement pour le service des Tropiques. $425.00 et plus, comprenant passage, cabine, repas et excursions sur terre. Brochures envoyées sur demande Les Agences de Voyages Jules Hone, 9 Boulevard St-Laurent, entre les rues Notre-Dame et St-Jacques, Montréal. Téléphones Main 2605, 3929, 4097.

RMSP TO THE WEST INDIES

Départs tous les quinze jours d'Halifax
POUR
Barbade, Montserrat, St. Kitts, Dominique, Antigua, Ste-Lucie, Grenade, Trinidad et Demerara
RETOURNANT A St-Jean, N. S.
POSTES. PASSAGERS. FRET
La route de tourisme la plus attrayante que puisse choisir le voyageur canadien.
LITTERATURE SUR DEMANDE
The Royal Mail Steam Packet Co.
HALIFAX, N. S.
228-M.s.n

Compagnie Générale Transatlantique
LIGNE FRANÇAISE
Service Postal Rapide
PROCHAINS DEPARTS
Sujets à changements
NEW-YORK — HAVRE
La Touraine . . . . . Déc. 4
La Lorraine . . . . . Déc. 9
Rochambeau . . . . . Déc. 18
Genin, Trudeau & Cie, Ltée, agents généraux canadiens pour les voyageurs, 22, Notre-Dame Ouest, ou agents locaux. 208-m.j.s-n

CHEZ LES MINEURS

Sydney, N. E., 28.—Les mineurs de Minto se mettront en grève lundi si avant ce jour-là un accord n'est pas conclu.

LA CARTE DU CIEL en décembre

La lune: le silence absolu y règne. — Topographie de la Lune: cratères, pics, mers. — Groupement de plusieurs planètes d'un même côté du Soleil. — Construction d'un télescope de cinquante sous.

De tous les astres, la Lune est celui qui pique le plus la curiosité de l'amateur par sa présence presque habituelle, par son aspect d'ensemble, par les formes si variées sous lesquelles nous le voyons successivement. L'étude de ses mouvements est le thème de l'astronome de carrière. Il lui connaît une soixantaine de mouvements différents, dont plusieurs sont les plus difficiles à déterminer d'une façon précise.

La Lune est une véritable planète, dépassant le quart de notre globe. Aucun des satellites connus, soit de Jupiter ou de Saturne, ne présente une dimension telle par rapport à sa primaire. Contrairement à l'opinion commune, elle est animée d'un **mouvement direct**, c'est-à-dire qu'elle circule de l'ouest à l'est comme la Terre. En l'observant un grand nombre de jours, on la verra se mouvoir à travers diverses constellations et effectuer dans le sens indiqué le tour entier de la sphère céleste. Quant à ses phases, tout le monde sait qu'elles dépendent de sa position par rapport au Soleil et à la Terre. Elle n'est pas lumineuse par elle-même. La clarté que nous lui connaissons est due à la réverbération de la lumière même du Soleil. Celui-ci éclaire toujours un hémisphère lunaire. Nous en voyons la totalité à la pleine Lune, la moitié au premier et au dernier quartier et rien du tout à la nouvelle lune, parce qu'en cette dernière phase, la Lune se trouve entre le Soleil et la Terre. La partie convexe du croissant est toujours tournée du côté du Soleil, que celui-ci soit au-dessus ou au-dessous de l'horizon. Aux abords de la nouvelle lune, le disque entier de la Lune se dessine sur le fondu du firmament quoique, seul, un mince

FIG. 2—Vue, au télescope, de la pointe du croissant lunaire vers le 25e jour d'une lunaison. Notez le grand cratère Grimaldi marqué d'une croix. Son diamètre est de 20000 pieds. Il a la forme d'une cuvette. Le soleil l'éclaire de [illegible] sur son fond nous permet de calculer que son rebord est haut de 15,000 pieds.

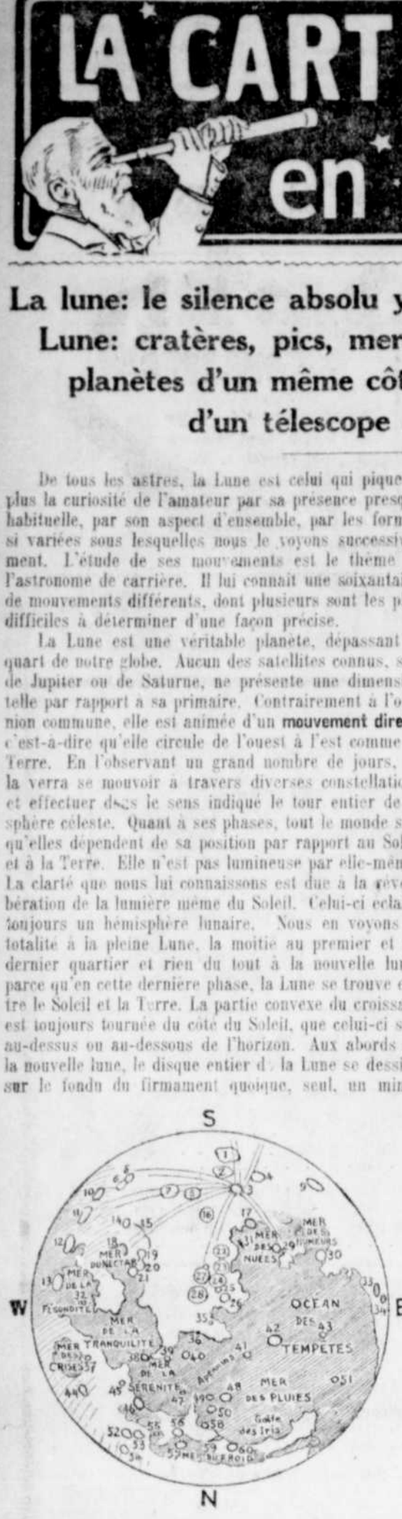

FIG. 1—Aspect, au télescope, de la pleine lune. Les parties claires sont des plateaux parsemés de pics et de cratères. Les plages sombres sont des vallées desséchées nommées improprement mers, océans, etc.

croissant soit illuminé par le Soleil. C'est la Terre, éclairée alors de face par le Soleil, qui réfléchit la lumière sur son satellite et produit l'effet dit de **lumière cendrée.**

La Lune ne possède pas d'atmosphère. Au moment où son disque s'avance pour éclipser une étoile, il se produirait inévitablement une réfraction des rayons lumineux s'il y avait des gaz ou des vapeurs à sa surface. Il n'y a donc pas d'être vivants sur la Lune, ou s'il y en a, ces êtres ne sont pas organisés comme les êtres vivants à la surface de la Terre. De plus, le silence y règne : un silence absolu que rien ne peut troubler. Les éruptions volcaniques, les cataclysmes gigantesques, dont on y voit les traces, n'ont jamais fait le moindre fracas. Les êtres vivants n'y pourraient communiquer que par signes, puisque les ondes sonores, quelle que soit leur origine, ne peuvent se propager sans un véhicule approprié. Mais, que se passe-t-il de l'autre côté de la Lune ? Les habitants de la Terre n'ont jamais vu cet autre coté de Lune. Est-ce que la Lune ne tourne pas sur elle-même comme la Terre, comme le Soleil ? Si, et c'est parce qu'elle tourne qu'elle nous présente toujours la même face. Le temps qu'elle emploie à faire un tour entier autour de son propre centre est précisément égal à celui qu'elle met à faire sa révolution autour de la Terre. Sans nier la rotation de la Lune, les anciens astronomes imaginaient que celle-ci et la Terre étaient liées l'une à l'autre comme par une tige rigide, à la façon des deux sphères d'un haltère, en sorte que la rotation de la Terre forçait nécessairement la Lune à lui présenter toujours la même face.

Et que signifient les taches lumineuses et les espaces grisâtres qui, par leur ensemble, donnent grossièrement à la Lune l'apparence d'une figure humaine? Les dessins qui accompagnent ces lignes répondent à cette question. Les grandes lignes de la topographie lunaire sont parfaitement connues aujourd'hui. De même que les géographes nous entretiennent des océans, des montagnes, des volcans de la Terre, ainsi les sélénographes nous parlent des mers, des pics, des cratères de la Lune. Ces derniers s'appellent de préférence **cirques** et ils sont connus sous le nom des grands astronomes, tandis que le nom des mers, qui ne sont que des vallées desséchées, rappelle les sensations, sans limites et sans fond, dans lesquelles se plaît l'humaine nature des terriens. Nous connaissons le cirque Tycho-Brohé, 3,—Herschel, 25—Copernic, 42—Képler, 43— Nous avons la Mer des Pluies, la Mer des Nuées, la Mer de la Tranquillité, des Humeurs, l'Océan des Rêves, etc.

Les cirques présentent l'aspect de cuvettes immenses, ayant jusqu'à 50 milles de diamètre, comme le cirque Copernic. On mesure la hauteur de leurs bords ainsi que la hauteur des pics par les ombres portées lorsque la Lune est éclairée de côté. Le cirque Grimaldi, marqué d'une croix dans la fig. 2, montre bien cette ombre et nous dit que ses bords mesurent 15,000 pieds de hauteur.

* * *

Il ne faudra pas vous effrayer outre mesure, vers la mi-décembre, si vous constatez la présence simultanée, d'un même côté du Soleil, des planètes Jupiter, Saturne, Mars, Vénus et Mercure. Elles sont groupées dans un espace fort restreint. La première passe au méridien à 4 heures du matin, la deuxième à 5 h. 30 m., la troisième à 7 heures, la quatrième à 8 h. 30 m., la cinquième à 10 h. 30 m. Le même fait s'est produit en mai dernier, sans autre conséquence, disons mieux, sans autre coïncidence que l'apparition de taches solaires immenses qui ont persisté jusqu'à la fin d'août, et puis, il convient de s'encourager par la pensée que les planètes les plus éloignées, Uranus et Neptune, agissent de l'autre côté du Soleil. Leurs masses réunies égalent 12 fois la somme des masses de Mars, la Terre, Vénus et Mercure, et paraissent suffisantes pour maintenir l'astre royal en équilibre !

* * *

Voulez-vous construire, à peu de frais, un télescope qui vous fera voir les taches du Soleil, les montagnes de la Lune, les satellites de Jupiter, etc. Demandez à l'opticien une lentille convergente de lunette pour les presbytes, de 30 à 36 pouces de foyer, et une lentille divergente, de myopes, du plus court foyer possible. Cherchez, chez les papetiers, deux de ces tubes de carton qui servent à l'emballage, et dont l'un pourra coulisser dans l'autre. Fixez par un peu de mastic la lentille convergente à l'extrémité du plus long tube— de 24 à 30 pouces à peu près— et la lentille divergente au tube court—de 10 à 15 pouces. La première lentille jouera le rôle d'objectif tourné vers l'astre ; l'autre sera l'oculaire. Appliquez l'oeil et faites coulisser les tubes jusqu'à ce que vous obteniez une image nette de l'objet observé. Si vous regardez le soleil, n'oubliez pas l'emploi du verre fumé.

C.-O. PERNIC.

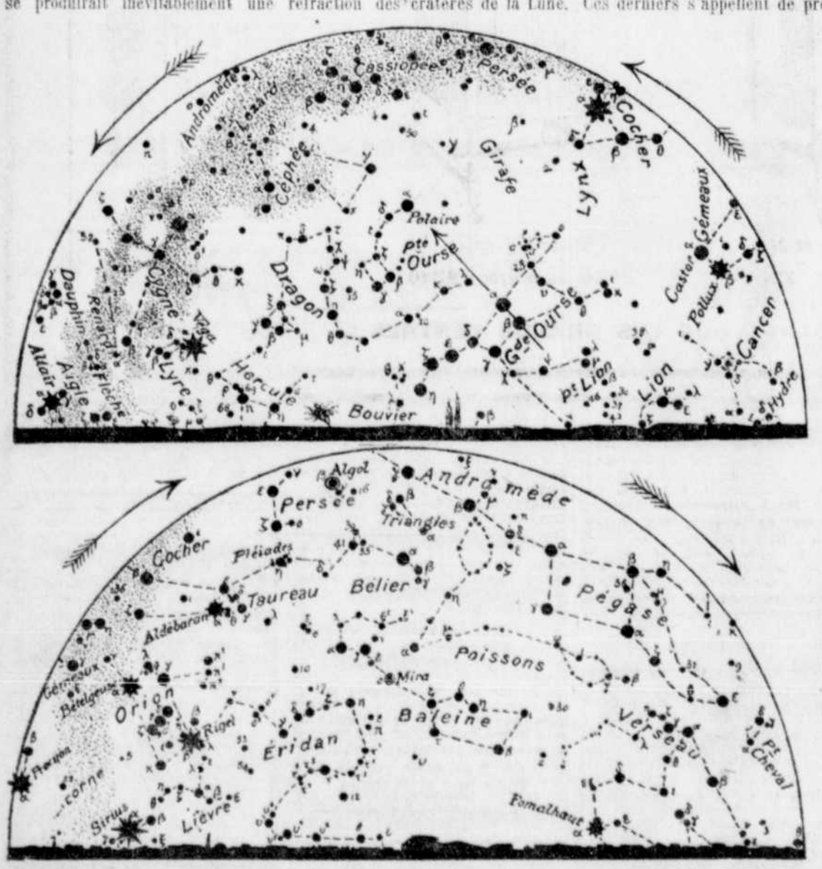

LA CARTE DU CIEL, EN DECEMBRE.—En haut, le firmament lorsque l'observateur est tourné vers le nord; en bas, aspect du firmament quand l'observateur est tourné vers le sud.

La Vente la plus Considérable sans Exception

PARTOUT !

le **Sirop** du **Dr J.-O. LAMBERT** est le favori du public, pour tous les âges et toutes les classes. Il est le protecteur de la famille, le guérisseur des **maladies de poitrine,** telles que **toux, rhume, bronchite, catarrhe, asthme, croup,** etc., etc.

Le Sirop du Dr J. O. Lambert

est le résultat de longues années de recherches et de travail. Il est ce que peuvent produire la science, l'expérience et le capital; pour le fabriquer nous n'employons que des ingrédients purs que nous importons directement du lieu de provenance.

EN VENTE PARTOUT

Tout autre Sirop Lambert est une contrefaçon, s'il ne porte pas la signature ci-contre:

Dr J.-O. Lambert, Limitée, Montréal et New-York, les plus grands fabricants de sirop contre Toux, Rhume, etc., (anticonsomptif) de l'Empire Britannique.—Voir notre défi de $1,000.

POUR CADEAUX

Fourrures Combinant le Confort et la Beauté

Rien ne sera plus apprécié qu'un superbe manteau, un set, un tour de cou ou un manchon, et si vous choisissez votre fourrure chez Walter F. Cummings vous aurez l'assurance de donner un article de première valeur sans qu'il vous coûte plus cher.

Notre étalage de petites fourrures comprend tout ce qu'il y a de fashionable à partir du plus délicat tour de cou à l'extra chic étole en renard argenté.

Variété considéralbe de manchons.

WALTER F. CUMMINGS

FOURRURES EN GROS.

96 rue Notre-Dame Ouest

MAIN 5056. Près St-François-Xavier.

ECONOMIE

Vous vous trouverez à pratiquer l'économie en achetant de nos meubles, parce que ce sont les meilleurs et que nos prix sont de 26⅔ à 33⅓% plus bas qu'ailleurs. Notre magasin se trouvant en dehors du district des gros loyers, nos dépenses étant réduites au minimum et notre immense chiffre d'affaires, tout cela nous permet de fournir à nos clients l'occasion d'économiser sur tous leurs achats de meubles.

Achetez une de ces Jolies DIVANETTES

Pour Votre Maison

Cette jolie divanette en quart de chêne, fini doré ou fumé, recouverte en belle tapisserie — unie ou capitonnée. Prix ordinaire, $68 Spécial

$45.00

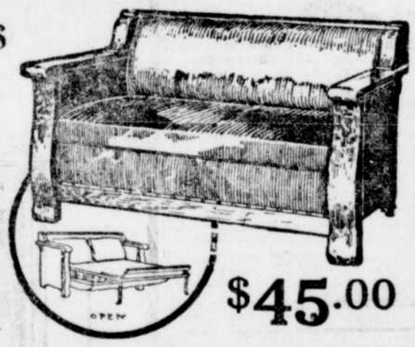

$45.00

Mobilier de Salon

Mobilier de salon de 5 articles, en acajou royal, avec sièges recouverts de tapisserie ou de soie. Valeur de $75.00. Prix de vente . **$45.00**

Hâtez-vous d'acheter

Notre magasin offre plusieurs suggestions pour les fêtes. Faites vos emplettes maintenant et vous serez sûr de recevoir votre marchandise de bonne heure.

Magasin ouvert vendredi et samedi soir.

Marchandises emmagasinées et assurées *gratis* jusqu'à demande.

VICTROLAS

et

Records Victor

Achetez maintenant tandis que l'assortiment est complet. Chaque modèle étalé est le sujet d'une démonstration.

Venez entendre votre artiste favori.

Mobilier de Salon

Mobiliers de salon de 5 articles avec dossier en vrai placage d'acajou et montés en acajou richement poli, recouverts en soie ou tapisserie de première qualité — capitonnés ou non. Ce mobilier se vend généralement $75.00. Spécial **$58.00**

TAPIS

CARPETTES AXMINSTER	Prix ordinaire.	Prix de vente.
2 x 2½ verges . .	$57.00	$44.00
3 x 3 verges . .	$64.00	$51.50
3 x 3½ verges . .	$76.00	$57.00
3 x 4 verges . .	$80.00	$67.00

CARPETTES EN TAPESTRY	Prix ordinaire.	Prix de vente.
3 x 2½ verges . .	$29.00	$23.75
3 x 3 verges . .	$32.00	$25.50
3 x 3½ verges . .	$35.00	$27.00
3 x 4 verges . .	$38.00	$30.00

CARPETTES WILTON D'EXCELLENTE QUALITE	Prix ordinaire.	Prix de vente.
3 x 2½ verges . .	$68.00	$57.00
3 x 3 verges . .	$82.00	$67.00
3 x 3½ verges . .	$89.00	$82.00
3 x 4 verges . .	$107.00	$90.00

CITY HOUSE FURNISHING CO.

Tel. St-Louis 398—429.

1340 BOULEVARD SAINT-LAURENT

EN FACE DU MARCHE ST-JEAN-BAPTISTE

CREDIT CONFIDENTIEL

Nouveaux Styles Pour l'Hiver 1919

VETEMENTS A CREDIT

Pour toute la Famille

Achetez où Vous Etes le Mieux Traité

Derniers Styles

Manteaux—Costumes Robes et Fourrures

Pour Dames et Demoiselles

SEULEMENT UN PETIT MONTANT COMPTANT ET

$1.00 ou $2.00 par Semaine

Modèles Exclusifs

COMPLETS ET PARDESSUS

Pour Hommes et Garçons

J. GARMAISE

829-831 RUE STE-CATHERINE EST

PRES DE LA RUE MAISONNEUVE

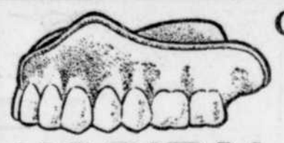

CLINIQUE DENTAIRE DE L'

HOPITAL St-LUC

Travaux en or et en caoutchouc à des prix modérés. Nos bureaux sont sous la direction d'experts—pas d'étudiants.

Traitement gratuit pour les enfants pauvres des écoles.

EXTRACTION DES DENTS SANS DOULEUR PAR PROCEDE NOUVEAU.

Anesthésie par des experts-médecins en permanence.

SPECIALITE Dentiers en Aluminium coulé.

HEURES DE CONSULTATION 8.30 A 8.30

88 rue SAINT-DENIS entre Dorchester et Lagauchetière.

TEL. EST 5782.

HOPITAL SAINT LUC MONTREAL

24-2

LA CONSTIPATION

EST VITE SOULAGEE ET COMPLETEMENT GUERIE PAR L'EMPLOI REGULIER DES

GRANULES CAZO

Prises le soir, au coucher, elles agissent pendant votre sommeil, naturellement et doucement, produisant leur effet sans causer ni crampes ni coliques.

40 Granules 25 cts

En vente partout. Expédiées franco sur réception du prix

Institut Cazo, No. 1 Place Royale

100 Granules 50 cts

306-s.n

Cachets du Dr Fred. Demers

GUERISON EN 5 MINUTES DE TOUS MAUX DE TETE

N'en acceptez aucun à moins que ce nom "Dr Fred Demers" ne soit gravé sur chaque cachet. Ce sont les seuls vraiment bons, efficaces et inoffensifs. DEPOT : 309, RUE SAINT-DENIS, MONTREAL. 163-m.j.a.s

CANADIEN A QUI SOURIT LA FORTUNE

Lieutenant quand la guerre éclata, il est maintenant brigadier-général.

IL DEVIENT SUSPECT A TROIS GOUVERNEMENTS

La guerre a révélé des énergies, des volontés se sont éveillées, des talents ont été fructifiés, des hommes ont été portés au pinacle, des jeunes gens ont surpassé les hommes mûrs, des enfants sont devenus des héros. La guerre qui a tué

LE BRIGADIER-GENERAL A.-C. CRITCHLEY, de Winnipeg, dont la vie est un véritable roman.

tant de gens, a fait naître des hommes nouveaux.

Peu nombreux cependant sont ceux qui ont eu une carrière aussi mouvementée, aussi fructueuse, aussi romanesque que le brigadier-général Alfred Cecil Critchley, de Winnipeg.

Cet homme fut non seulement un héros de la grande guerre, mais de plus il y a autour de son front une auréole romesque. Sa vie tient du prodige et de la légende.

Décoré à profusion, il a cependant été sous la surveillance des agents secrets de trois gouvernements, de la Grande-Bretagne, des Etats-Unis et du Mexique. Et pourquoi ? A cause de cela même qui fit un peu sa gloire et contribua à son prodigieux avancement dans la carrière militaire : son esprit et son aisance d'organisation.

Critchley est un bel homme : grand, mesurant plus de six pieds, brun, droit, souple, agile, élégant, il est considéré comme le plus bel officier de l'armée canadienne.

Il naquit à Calgary d'une famille de sportsmen et de militaires. A dix-huit ans, il commençait sa carrière de soldat. En même temps, il s'occupait de sport et tout particulièrement du polo. Il fut même capitaine de l'équipe qui gagna le championnat du polo de l'Ouest.

Il faisait partie du régiment "Lord Strathcona's Horse" quand la guerre éclata. Il traversa outremer en qualité de lieutenant et en février 1915 il était nommé capitaine-adjudant. En décembre de la même année, il était fait major régimentaire et peu après il était nommé capitaine d'état-major de brigade. Les promotions se suivirent. Enfin, en août 1916, Critchley était alors officier d'état-major général de second rang, le général Byng apprit l'esprit d'organisation de cet énergique jeune homme. Il le nomma colonel et le chargea de l'instruction de tous les officiers, cadets et sous-officiers de l'armée canadienne en France et en Angleterre.

Il se mit immédiatement au travail. Peu après l'école d'entraînement de Bexhill fonctionnait. La discipline était sévère. Critchley croyait qu'un officier doit être plus qu'un bon soldat. Il faisait faire l'exercice mais aussi il organisait le sport dans le camp. Il y prenait part lui-même d'ailleurs. Il lança pour l'équipe de base-ball, arbitra les joutes de pugilat, et joua sur l'aile gauche de l'équipe de rugby.

L'école canadienne d'entraînement devint bientôt fameuse ainsi que son commandant que le haut commandement remarqua particulièrement.

Le "Royal Flying Corps" avait établi ses quartiers généraux d'entraînement à Hastings, sur la côte sud de l'Angleterre. Le calme y régnait. L'ancien esprit de l'armée y était maître. Les anciennes traditions disciplinaires et d'entraînement y prévalaient.

En février 1918, on décida d'agrandir le camp. Chitchley y fut envoyé et on le promut au grade de brigadier-général.

Le nouveau commandant transforma le camp. Bientôt il y eut là douze mille jeunes gens physiquement parfaits, disciplinés, vrais soldats. Critchley avait tout transformé pour le mieux. Il commençait à réaliser son idéal du vrai soldat avec ces jeunes gens.

On pourrait croire que Critchley ne fût pas aux tranchées. On se tromperait étrangement si l'on croyait cela. Il fit du service actif jusqu'en 1917. Par deux fois il fut blessé. Sa bravoure fut récompensée. Il reçut le "D.S.O." et fut fait Compagnon de l'Ordre de Saint-Michel et de Saint-Georges. Au front, Critchley avait sous ses ordres son père et ses deux frères qui s'étaient enrôlés comme sous-lieutenants et avaient été promus, plus tard majors. Un des frères reçut le "D.S.O." et l'autre, décoré de la médaille militaire, fut tué en mars 1917. Tous furent mentionnés plusieurs fois dans les dépêches.

Quand l'armistice vint, Chitchley était sur mer. Il voyageait dans le but d'établir une liaison plus étroite entre les deux continents. Comme il n'entendait pas demeurer les bras croisés, il se chercha une position.

Le brigadier-général Critchley s'en alla à New-York. A cette époque, la grande ville renfermait un jeune Mexicain du nom de Del Rio dont le père, disait-on, était l'un des plus riches habitants du Mexico. Critchley et Del Rio se rencontrèrent, s'entendirent, devinrent amis.

Il vint alors à la pensée de Critchley qu'il pourrait bien organiser une ferme modèle au Mexique où il inviterait de ses anciens compagnons d'armes. Il devait conduire cette ferme d'une façon aussi scientifique que productive. Tout devait être organisé comme un mess d'officiers. Il fut trouvé qu'il faudrait à chacun une somme de $1,000 pour vivre la première année. A la fin de cette année, chaque homme qui serait trouvé apte, aurait pu louer une terre à Critchley et commencer à cultiver pour lui-même. Tout semblait devoir marcher pour le mieux. Le sol du Mexique est extraordinairement fertile et ses ressources sont illimitées.

Malheureusement, parmi les compagnons proposés de Critchley se trouvait un journaliste qui ne sut pas garder sa langue ou plutôt sa plume. Il écrivit un long article tant sur les projets de Critchley que sur ce que ce projet lui faisait rêver. On s'émut partout. On crut que Critchley était un révolutionnaire. Les agents du service secret se mirent à suivre le brigadier-général.

Critchley ne fut pas ému, loin de là, les allées et venues de ses suivants l'amusaient. Il se rendit au Mexique, vit Carranza qui le reçut bien et l'encouragea.

Maintenant, après être démobilisé, Critchley fera probablement une excursion de chasse puis il ira établir son "ranch" au Mexique.

Il a lui même déclaré, cependant, que la vie militaire lui sourirait encore et qu'il ne voulait pas complètement l'abandonner.

Pour Guérir un Rhume en un Jour

Prenez les Tablettes LAXATIVE BROMO QUININE. Elles arrêtent la toux et le mal de tête et chassent le rhume. Signature d'E.W. GROVE sur chaque boîte, 30c.

A NOS ECOLES MENAGERES, RUE ONTARIO OUEST

Une leçon spéciale sera donnée sur le service de la table.

COURS D'HYGIENE

Aux écoles ménagères provinciales, 137 rue Ontario-ouest, la cuisine pratique sera enseignée de 1.30 à 9.30 p. m et le jeudi de 10 heures a. m. à fidi. Les leçons de cuisine pratique pour les malades et convalescents se donnent le lundi de 2 heures p. m à 3.30 heures p. m. La cuisine de démonstration est enseignée le mardi, de 2.30 heures à 4.30 heures p. m.

Une leçon spéciale sera donnée sur le service de table, la manière de dresser une table pour une réception et le gémo-buffet.

Voici le menu: canapés, sandwiches, salade brésilienne, boutons aux dattes, punch aux fruits.

Les cours d'hygiène et de Croix rouge auront lieu le lundi, à 7.30 p. m précises. Ce cours est donné par le Dr L. Pariseau, de l'Hôtel-Dieu. La coupe et la couture sont enseignées le mercredi de 10 à 12 heures a. m et de 7.30 à 9.30 heures p. m. Les modes chapeaux sont enseignées le lundi de 10 à 12 heures a. m et de 7.30 à 9.30 heures p. m.

Pour tous renseignements s'adresser à l'école, 137 rue Ontario ouest.

LES ELECTIONS A LACHINE

(Du correspondant de la PRESSE).

Lachine, 29.—Les élections municipales battent leur plein à Lachine et tout va bon train. Hier soir avait lieu à l'Hôtel de ville une grande assemblée. Sur la proposition de M. Henri Morin, MM. le notaire J.-S.-A. Ashby, M.P. et Alfred Saint-Germain furent proposés présidents conjoints de cette assemblée. Tous les candidats déjà en nomination ont pris la parole. La votation aura lieu le lundi, 1er décembre. Il y aura ce soir une grande assemblée.

POUR LE FOIE ET LES INTESTINS

Cascarets

NI COLIQUES NI MALAISES

Ils ne vous énervent pas! Si commodes!

Contre rhumes, Constipation Excès de bile Migraine Acidité stomacale.

Quelques Gouttes Quand les Cors font Mal, La Douleur s'Arrête! Les Cors s'Enlèvent

Ne laissez pas les cors faire mal deux fois ! Enlevez tout cor ou toute callosité avec les doigts. C'est magique !

NE FAITES PAS COMME LA CIGOGNE!

Pas de blague! N'importe quel cor, qu'il soit dur, mou ou entre les orteils, s'amollira tout de suite et se détachera, sans aucune douleur ni sensibilité.

Cette drogue s'appelle freezone et est un composé d'éther découvert par un chimiste de Cincinnati.

Demandez dans n'importe quelle pharmacie une petite bouteille de freezone, qui ne coûte qu'une bagatelle, mais qui suffit pour débarrasser les pieds de tout cor ou callosité.

Appliquez-en quelques gouttes directement sur une callosité ou un cor tendre ou douloureux, instantanément la sensibilité disparaîtra et bientôt le cor ou la callosité s'amollira et pourra se détacher avec les doigts.

Freezone ne ronge pas les cors ou callosités, mais les fait ratatiner sans même irriter.

Mesdames! Ayez du freezone sur votre bureau de toilette et appliquez-en quelques gouttes chaque fois qu'un cor commence à faire mal. La douleur cesse, le cor s'enlève. (ann)

Essayez le cirage à chaussures "BEAR BRAND". C'est un cirage qui tient.

POURQUOI ETRE MAIGRE?

Quand le REGENERATEUR MARONI qui est une nourriture de la chair et des nerfs peut vous engraisser sans danger.

Il facilite la digestion, assimile la nourriture, enrichit le sang, donne du poids.

ECHANTILLON 10c. DEPT. B
CIE Dr MARONI
15 MALINES, MONTREAL.
306-s.n

ASSORTIMENT COMPLET
DE TOUS LES NOUVEAUX
MEUBLES

Meubles d'utilité, meubles de fantaisie, meubles de luxe pour tous les appartements.

Prix très modérés.

Plusieurs occasions extraordinaires.

L. G. ST-JEAN Limitée,
20, rue Notre-Dame Ouest

Le Phonographe CASAVANT

Est Maintenant Accessible au Public

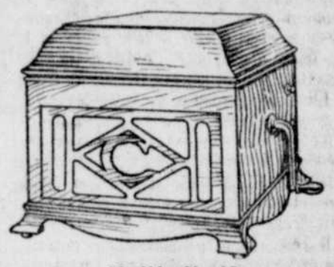

Modèle No 50
$82

Jusqu'à présent seul un petit nombre de privilégiés ont pu acheter les phonographes fabriqués par les plus célèbres facteurs d'orgues de l'Amérique — la Maison Casavant.

La demande croissante en faveur de ses instruments, dont la sonorité n'est pas égalée et qui jouent tous les disques, a forcé la Maison Casavant à augmenter son outillage, en sorte qu'il lui est possible aujourd'hui d'offrir ses phonographes incomparables au grand public.

La perfection de ces instruments défie toute description — il faut les entendre pour pouvoir les apprécier à leur pleine valeur.

Jugez-en vous-même — allez les entendre à celle de nos agences les plus proches de chez vous.

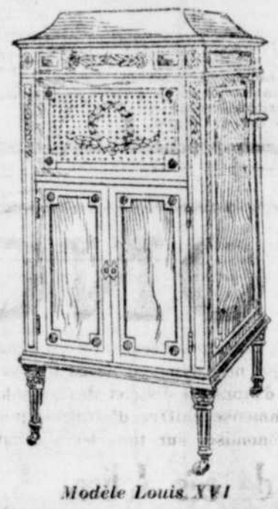

Modèle Louis XVI
Acajou: **$460**

Modèle No 75
$108

La Cie de Phonographes Casavant, Limitée, St-Hyacinthe

REPRESENTANTS

MONTREAL
The Phonograph Shop, 321 Ste-Catherine O.; M. J.-U. Gervais, 11 Mont-Royal E.; M. H.-O. Viau, 2014 St-Jacques; M. Ed. Archambault, 312 Ste-Catherine Est; M. Maurice Gendron, ch. 54, immeuble Dandurand.

QUEBEC
Eug. Julien & Cie., 1228-1232 rue St-Valier.
Carette & LeSieur, 39 rue St-Joseph.
Vézina & Filion, Limoilou, Qué.

Modèle Chippendale
Acajou: **$325**

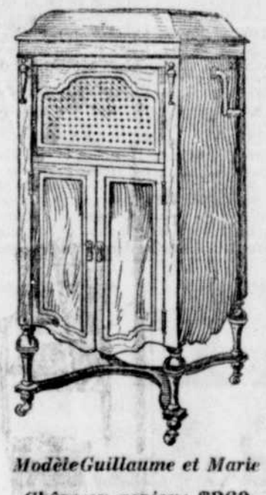

ModèleGuillaume et Marie
Chêne ou acajou: **$260**

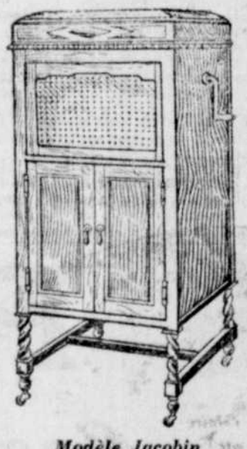

Modèle Jacobin
Chêne ou acajou: **$240**

Modèle No 125
$162

AGENTS DE VENTE DANS TOUS LES GRANDS CENTRES

Feuilleton de la "Presse"

LE CALVAIRE DE MIGNON

par

PAUL FÉVAL, FILS

Grand roman dramatique

95 (Suite)

En voyant s'avancer le spectre de Nel Torn, les trois vieux serviteurs restèrent comme pétrifiés. Pourtant, bien qu'il crût à une surnaturelle réincarnation du meurtrier de son maître, le piqueur retrouva la force de marcher sur elle. Mais il n'eut pas le temps de l'atteindre, car il se passa alors quelque chose de formidable, quelque chose de tel que Dieu seul, dans sa juste colère, pouvait en imaginer de semblable. Comme le capitaine, penché sur le socle, palpait fébrilement le brodequin de métal pour faire agir le bouton du ressort qu'il voulait éviter, les trois vieux et Pedo Rouan qui survenait virent ce que de mémoire d'homme nul n'avait pu voir.

L'armure de fer du traître Goello, cette armure dont les siècles avaient respecté la verticale rigide, oscilla une seconde sur sa base d'airain, puis s'écroula avec un fracas effroyable, ensevelissant sous une avalanche de pièces coupantes et lourdes le fratricide qui fut haché en morceaux avant d'avoir eu le temps de pousser un cri. Pour la seconde fois depuis les croisades, l'armure de fer broyait dans son étau le corps d'un traître. Biboulet terrifié contemplait son oeuvre.

XVII

OU LE MAURE LEVE LE MASQUE

Trois jours se sont écoulés. La sépulture des Guerchrist dans le petit cimetière du Lanio contient un nouveau corps, qui y a été enfoui sans honneurs, à l'aube d'une matinée pluvieuse. M. Le Lobo, ministre pacifique, a seul accompagné jusqu'à sa dernière demeure le dernier représentant si bas tombé, d'une race de preux chevaliers.

Le dernier?

Peut-être!

On le croit généralement, car le misérable qui s'est si cruellement vengé d'avoir été dédaigné par celle qui lui a préféré son frère, a emporté jusque dans la tombe le secret qui tient tant au coeur de la malheureuse vicomtesse. Elle ne sait pas si son enfant vit; elle ne sait pas s'il est mort! Donc trois jours après les événements rapportés au précédent chapitre, il y avait grande et imposante réunion dans la chambre du crime au château de Kervoûtre.

Les principaux personnages que nous avons pu voir évoluer au cours de ce récit avaient été convoqués par lettre pressante de Me Polvern et à la requête de la vicomtesse Reine qui n'avait agi que sur l'instigation du bonhomme Yves Tremlen, parlant lui-même comme mandataire de son frère Louis, absent du pays depuis seize ans, mais qui s'était engagé à comparaître devant l'assemblée pour faire une capitale révélation.

A voix basse, M. de Pradines expliquait à M. Le Lobo combien il était satisfait d'avoir été exempté, par la chute de l'armure de fer, d'ouvrir une instruction contre un des plus grands noms du pays. M. de Blossac, l'amiral comte du Barral, le président Lascasas et le député Roquefeuille, s'entretenaient dans un coin de la faillite prochaine d'Isaac Meyer, le banquier du Champ-Jacquet qui s'était fait rouler par un certain Courmantel porteur d'innombrables signatures fausses de l'émir Abd-el-Kalid. Près du bureau, la marquise de Blossac et Mme Roquefeuille apportaient leurs encouragements à la vicomtesse dont les yeux cherchaient de loin les deux jeunes couples formés par René, Pelo, Mignon et Yvonnette. Depuis la courageuse lutte soutenue par la jeune paysanne contre le capitaine déguisé, la veuve ne faisait plus de différence entre elle et l'orpheline. Enfin, près de la bibliothèque, M. Bacérès et Dr Lemoustre félicitaient le vieux Pierre sur son retour à la santé et exaltaient l'audace scientifique de son entreprenant opérateur. Soudain, les conversations particulières cessèrent et tous les yeux se tournèrent curieusement vers la porte. Un valet venait d'annoncer le Maure, l'homme-problème, l'homme-rébus, dont personne n'avait encore pu percer l'énigme. L'apparition du personnage fut saluée par un "Oh!" de stupeur, car ce n'était plus le Maure tel que chacun se souvenait l'avoir vu, l'Arabe à burnous blanc et à bottes de cuir rouge, l'Oriental à la barbe d'ébène. Il avait le visage rasé et était vêtu en parfait gentleman. Il vint directement à la châtelaine et s'inclina devant elle avec une aisance parfaite.

—Madame la vicomtesse, prononça-t-il d'une voix grave — et ce fut seulement au son de sa voix qu'on n'hésita plus à reconnaître en ce personnage nouveau le mystérieux mentor de l'Emir, le sauveur de Mignon, le guérisseur de Pierre, l'égide du bon droit.—Madame la vicomtesse pour la dernière fois je viens de me faire annoncer sous un nom d'emprunt, je reprends celui de Louis Tremlen, le mien!

—Mon père! s'écria René.

—Attendez mon enfant, prononça le vieux piqueur.

D'un geste froid, Louis Tremlen avait arrêté le mouvement que le jeune homme dessinait vers lui. Il reprit:

—Par mon frère Yves, je vous ai fait promettre une grande révélation... la voici... Soyez forte, madame!...

—Ah! cria la veuve, mon fils est mort?

—Votre fils est vivant!

—Vivant! Ah! merci, monsieur. Mais pourquoi avoir tant attendu?... Où est-il?... Où est mon fils? Parlez!

Tous comprenaient l'anxiété de cette mère. On n'osait s'entremettre entre les deux interlocuteurs, mais les regards fixés sur Louis Tremlen répétaient à l'envi la même question.

—J'étais lié par un serment, répliqua ce dernier en baissant le front; et si coupable que fut cette promesse, si indigne que fut celui qui me l'avait arrachée, j'avais juré, madame, j'avais juré de ne point parler tant que cet homme serait vivant.

—Et maintenant? questionna M. de Pradines violemment pris et croyant mener une enquête.

—Je suis délié.

—Prenez garde, monsieur Louis Tremlen, crut devoir conseiller le curé du Lanio; le nom de Dieu ne peut être vainement pris à témoin; un serment est immuable, la mort même ne peut le briser, et le Chef de l'Eglise seul a le pouvoir de rompre un engagement ainsi pris!

—Je suis délié, répéta le frère du père Yves; l'entrave faite à ma volonté est rompue; je puis parler, car une condition restrictive de la foi jurée fixait son terme au dernier soupir de celui qui me l'avait imposée! — Pouvez-vous nous nommer cet homme?

—Rien ne s'y oppose plus... C'était le capitaine Denis de Guerchrist.

Il y eut un silence contraint, le nom du gentilhomme dégradé jusqu'au crime ainsi jeté à la face de ses anciens amis et de ses parents, faisait revivre, par la pensée, tout un passé d'ignominies.

Le vieux piqueur coupa court à cette gêne.

—Louis Tremlen, dit-il, si terribles que fussent les conséquences de votre malheureux serment, je ne puis vous juger, moi, car je vous dois trop et tous ceux qui connurent les débordements de votre orageuse jeunesse voudront bien ne se souvenir que des efforts héroïques que vous dûtes faire pour protéger l'honneur de la demoiselle et sauver la vie de notre noble dame. Mais de grâce, puisque, touché par le repentir, vous avez tant fait que d'annoncer à un mère éplorée l'existence de son enfant volé, ne vous arrêtez pas là, allez jusqu'au bout de votre confession; arrachez au passé son voile de mensonge... Parlez, Louis, parlez!

Dans tout l'auditoire, l'homme le plus émotionné, sans conteste, c'était le père. Yves; il ne pouvait s'accoutumer à la froide tranquillité de son frère et devinait que, derrière les révélations promises, se cachait encore un inconnu mystérieux dont la connaissance allait peut-être réduire à néant le rêve de sa vie entière et les espoirs d'avenir de sa bonne femme. Néanmoins, tranchant dans le vif avec un héroïsme véritable, il vint appuyer la parole du piqueur Pierre en adjurant son frère sur la mémoire sacrée des vieux, de révéler tout ce qu'il savait touchant la contrainte exercée autrefois par le capitaine sur sa belle-soeur et surtout de dire au plus vite où se trouvait à l'heure présente l'héritier de Guerchrist, le baron Noel.

Louis Tremlen n'était venu que dans cette intention et, s'il fronçait les sourcils, c'était par le fait d'une grande contention d'esprit. Il rassemblait en faisceaux tous ses souvenirs. Enfin, il parla, racontant comment, dès son adolescence, ne pouvant s'accoutumer au travail des champs, et pris d'un goût très vif pour les aventures, il s'était embarqué comme novice à bord d'un long courrier de Saint-Nazaire.

C'est durant une station de ce navire à Mostaganem qu'il avait eu l'occasion d'obliger sérieusement un ancien condisciple de l'école du Lanio qui s'était engagé aux chasseurs d'Afrique, puis avait déserté pour passer à l'ennemi, chez lequel, ayant abjuré, il était devenu cheik d'importance sous le nom d'Abd-el-Rhaman. Autrefois, il se nommait Joël Maio!

De retour en France, bien longtemps après l'âge où il aurait dû satisfaire au service, Louis Tremlen avait été envoyé comme "Black-Bull" sur la frégate "la Gloire." C'est là que son caractère indépendant lui avait fait commettre un acte d'insubordination. Mis au fer pour ce fait, et condamné au supplice de la "grande cale" par le lieutenant de vaisseau Denis de Guerchrist, commandant en second sur "la Gloire", il se disposait à mourir courageusement, car la "grande cale" ne rend pas sa proie vivante une fois sur dix, lorsque l'irascible et cruel officier était venu lui proposer en secret d'aider à sa désertion s'il consentait à passer à l'étranger en emportant un jeune enfant qui ne devait jamais connaître son aventure, tant que vivrait son sauveur....

Les regards du père Yves se portèrent sur René avec désespoir. Le jeune homme restait perplexe. Dans ce récit extraordinaire, il saisissait bien qu'il devait être question de lui, mais cela lui semblait si fantastique qu'il voulait croire et continuait à douter. Quant à la vicomtesse Reine, son agitation dépassait les bornes du possible.

—Monsieur s'écria-t-elle, cet enfant serait donc...

Louis Tremlen parut ne pas l'entendre. Il décrivait avec amertume la honte de sa chute, sa peur devant l'atrocité de la mort promise, sa soif de vivre et enfin sa parole donnée sous les plus terribles menaces. Sous les auspices du capitaine, tout avait concouru à favoriser sa descente à terre. En attendant de pouvoir s'embarquer pour l'Algérie où il comptait aller offrir ses services au renégat français, le cheik Abd-el-Rhaman, qui était devenu riche et puissant en épousant la Kalid, il se tenait terré aux environs de Brest, dans une petite ferme de Kerfantras, sur la route de Paris. C'était dans cette ferme que l'infâme officier qui aurait pu le sauver en le graciant et qui tout au contraire le condamnait à un exil honteux en le laissant sous le coup de la loi, lui avait fait remettre un garçonnet de trois ans amené d'Espagne par un certain docteur Terrail.

—Avant de disparaître, termina Louis Tremlen, car le Dr Terrail devait changer de nom et disparaître, cet homme m'apprit quel lien de parenté unissait à son bourreau l'enfant volé. C'était l'héritier de Kervoûtre, le successeur de la vicomté de Guerchrist, et le cadet de cette maison convoitait pour lui-même la fortune et le titre...

"Mais, sans empêcher aucun de ses crimes, la Providence avait rejoué ses dessins... Déjà bourrelé de remords, je profitai d'une absence du capitaine pour faire le voyage du Lanio et confier à mon frère Yves celui qu'il a si bien élevé, croyant élever son neveu.

D'un geste dramatique, il désignait René. C'était un vrai coup de théâtre. Deux cris jaillirent en même temps:

—Mon fils!

(A suivre)

LES PROTONOTAIRES CANADIENS-FRANCAIS DE LA COUR SUPERIEURE DE MONTREAL

Suite de la première page

Rome ayant un degré de prééminence sur tous les notaires de la même cour.—Officier du patriarche de Constantinople. — Secrétaires royaux ou princiers dans plusieurs cours de l'Europe."

Mais en Angleterre, aux Etats-Unis et en Australie, d'après Webster et autres auteurs de langue anglaise, le protonotaire est le greffier en chef d'une cour de justice. Dans l'état de Pennsylvanie on donne également le nom de **Prothonotary** au juge d'un tribunal particulier appelé **Orphan's Court.**

La charge de protonotaire, en notre province, est d'institution anglaise. Les premiers titulaires à Montréal, furent nommés en décembre 1794, quelque temps après la création, dans ce district, d'une cour du banc du roi. (34 Georges III, 1793, C. 6 et 35 Georges III, 1795, C. 1.). On les disait, alors, **protonotaire de la cour du banc du roi,** mais en 1849 une loi du 39 mai (12 Victoria, c. 38) réforma l'organisation judiciaire du Bas-Canada. Une Cour supérieure ayant juridiction civile fut établie et la Cour du banc du roi n'eut plus de son ressort que les appels civils et les matières criminelles.

Depuis cette dernière date, ces fonctionnaires sont appelés **protonotaires de la Cour supérieure.**

Un protonotaire, ou plusieurs protonotaires conjoints sont nommés pour chaque district judiciaire de la province. Ils ont leurs bureaux dans les palais de justice, dans chaque chef-lieu de district.

Leurs attributions sont complexes et nombreuses, nous essaierons cependant d'en donner une idée en quelques mots :

Ils émettent les brefs d'assignation; enregistrent les procédures dans chaque cause; rédigent les jugements; conservent les dossiers des procès; prennent soin des minutes des notaires décédés, des testaments olographes, des tutelles et curatelles, des actes de sociétés et en délivrent copie; authentiquent les registres de l'état civil, et les reçoivent en dépôt pour en donner copie.

En outre, ils peuvent ajourner la cour en l'absence des juges; ils ont juridiction en certains cas, même en matières contentieuses (C. p. c. 23,532); ils ont les mêmes pouvoirs que les juges en matières non contentieuses. (C. p. c. 1310) et ils peuvent aussi quelques fois agir comme shérif. (C. p. c. 36); enfin, le protonotaire est l'officier en chef de la Cour supérieure et tout en relevant du procureur général de la province il est soumis aux ordres des juges de cette cour.

* * *

A titre de renseignement, voici la liste complète des protonotaires qui ont été nommés pour le district de Montréal, depuis 1794 à nos jours.

PROTONOTAIRES DE LA COUR DU BANC DU ROI, PUIS DE LA COUR SUPERIEURE POUR LE DISTRICT DE MONTREAL.

John Burke et Jacques Saveuse de Beaujeu, 11 décembre 1894.

John Reid et Jacques Saveuse de Beaujeu, 20 mai 1800.

Jacques Saveuse de Beaujeu et Alexandre Reid, 12 mars 1812.

John Reid et Antoine-Louis Lévesque, 24 décembre 1813.

John Reid, Antoine-Louis Levesque et Samuel Wentworth Monk, 3 mai 1815.

Hugh Fraser, Antoine-Louis Lévesque et Samuel Wentworth Monk, 11 novembre 1826.

Antoine-Louis Levesque, Samuel Wentworth Monk et Robert Lester Morrogh, 31 janvier 1827.

Samuel Wentworth Monk et Robert Lester Morrogh, 12 mai 1828.

Samuel Wentworth Monk, 12 juin 1844.

Samuel Wentworth Monk, William-Craigie Holmes Coffin et Le-Jos.-Amédée Papineau, 5 juillet 1844.

William Craigie Holmes Coffin, Le-Jos. Amédée Papineau et John Sleep Honey, 5 avril 1865.

René-Auguste-Richard Hubert, Ls-Jos. Amédée Papineau et John Sleep Honey, 11 janvier 1866.

René-Auguste Richard Hubert, John-Sleep Honey et Pierre-Samuel Gendron, 16 juin 1876.

John-Sleep Honey et Pierre-Samuel Gendron, 7 juillet 1884.

John-Sleep Honey, Arthur-Bénoni Longpré et Adolphe Cherrier, 2 septembre 1887.

Arthur-Bénoni Longpré, 17 juillet 1888.

Henri-René-Arthur Turcotte, 19 août 1890.

Dominique Monet, 18 octobre 1905.

Alfred Girard, 5 octobre 1908.

L.-J. Allard, 26 août 1919.

LOUIS-JOSEPH-AMEDEE PAPINEAU

Le sujet de cette notice naquit à Montréal le 26 juillet 1819. Il était le fils de Louis-Joseph Papineau, l'âme dirigeante du mouvement insurrectionnel de 1837-38. Il commença l'étude du notariat en 1836 et, en même temps, s'occupa de littérature, en collaborant à l'**Echo du Pays,** à la **Minerve** et au **Vindicator.** "Il suivit son père dans toute la campagne d'agitation de 1837 ...et fonda le fameux club des **Fils de la liberté.** Lorsque les arrestations commencèrent à Montréal, il se réfugia aux Etats-Unis et se fit admettre membre du barreau de New-York."

Ensuite, il se rendit en France d'où il revint à Montréal, en 1843.

C'est alors "qu'il organisa la **Société des Amis,** avant-coureur de l'**Institut canadien,** puis commença dans la **Revue canadienne** des leçons d'économie politique." Nommé protonotaire du district de Montréal le 5 juillet 1844, il résigna en 1875. "Après avoir passé plusieurs années en Europe, il revint en 1881, se fixer dans le charmant domaine de Monte-Bello que lui avait légué son père et où il partagea son temps entre le soin de ses affaires, la culture des lettres et des arts et les amusements du jardinage".

M. Papineau décéda en 1903, âgé de 83 ans, à Monte-Bello, et son corps fut incinéré à Montréal, le 26 novembre 1903, ainsi qu'on le constate dans le registre de l'église presbytérienne Saint-Jean.

RENE-AUGUSTE-RICHARD HUBERT

Il était fils de Louis-Edouard Hubert, marchand en vue de Saint-Denis-sur-Richelieu, et de Marie-Cécile Cartier, tante de sir Georges-Etienne Cartier. Son acte de naissance date du 5 juin 1811.

C'est au collège de Saint-Hyacinthe qu'il puisa son instruction classique, et lorsqu'il eut fait sa clériture avec les fameux avocats, Louis-Michel Viger et Côme-Séraphin Cherrier, il fut admis membre du barreau du Bas-Canada, le 16 avril 1836. Aussitôt, il prit part à la tourmente révolutionnaire qui agitait le pays et on le trouve présent à ce combat de Saint-Eustache, entre les Patriotes et les Loyaux, où le docteur Chénier fut massacré.

Le 6 janvier 1838, on arrêtait le jeune avocat Hubert ainsi que son frère le notaire François-Xavier Hubert, de Saint-Denis, pour les conduire à la prison de Montréal, d'où ils ne sortirent que des mois plus tard. M. Hubert pratiqua sa profession d'avocat à Montréal pendant trente ans et se recruta une large clientèle. Le 11 janvier 1866, on lui accorda le poste de protonotaire et il s'acquitta de ses fonctions avec beaucoup de dignité jusqu'à son décès, le 19 juin 1884.

PIERRE-SAMUEL GENDRON

Le 31 août 1828, naissait à Sainte-Rosalie, comté de Bagot, Pierre-Samuel Gendron. Il commençait, en 1843, ses études au collège de Saint-Hyacinthe, puis en 1847, il décidait de se livrer à l'enseignement. Mais tout en faisant l'école, M. Gendron étudiait les lois, en sorte qu'il put être admis à pratiquer le notariat, le 15 octobre 1860.

Sept ans plus tard, le 6 septembre 1867, le notaire P.-S Gendron était élu député de Bagot à l'Assemblée législative et le 10 septembre de la même année, il recevait son mandat de député du même comté pour la chambre des Communes.

M. Gendron fut réélu aux deux sièges, puis le double mandat ayant été aboli, il opta pour la législature locale.

Le 16 juin 1876, il était nommé protonotaire conjoint de la Cour Supérieure avec MM. R.-A.-R. Hubert et John Sleep Honey et conservait sa charge jusqu'en 1887, alors qu'il démissionna pour aller résider à Saint-Hyacinthe où il finit ses jours le 11 juin 1889.

Des enfants nés de son mariage avec Louise Fournier, nous mentionnerons l'abbé Pierre-Saül Gendron, né en 1852, ordonné en 1876 et qui, pendant longtemps, fut professeur et procureur au Collège de Saint-Hyacinthe, où il réside encore.

Aussi, Louis-Aimé Gendron, né en 1864, avocat en 1886, décédé le 2 mars 1911 et qui fut l'une des célébrités du barreau de Saint-Hyacinthe.

ADOLPHE CHERRIER

Pierre-Benjamin-Adolphe Cherrier naquit le 19 juin 1827, à Saint-Charles-sur-Richelieu, du mariage de Toussaint Cherrier et de Luce Bruneau.

Son père était cousin du fameux avocat Come-Séraphin Cherrier et sa mère était soeur de Julie Bruneau qui épousa le tribun populaire de 1837, Louis-Joseph Papineau.

M. Cherrier devint employé du Palais de Justice dès l'âge de 19 ans, c'est-à-dire en 1846, et durant une carrière exceptionnellement longue dans le service civil, il s'éleva d'échelon en échelon, jusqu'au poste de protonotaire conjoint de la Cour Supérieure. Sa nomination date du 9 septembre 1887 et ses confrères étaient John-Sleep Honey et Arthur-Bénoni Longpré. Il était entendu que M. Cherrier aurait charge de la Cour de Circuit. L'année suivante (1888), M. Longpré restait seul protonotaire de la Cour Supérieure, tandis que M. Cherrier prenait le titre de greffier de la Cour de Circuit. Il resta à ce poste jusqu'à son décès.

M. Cherrier fut inhumé à Montréal le 4 mars 1902; il avait épousé, vers 1849, Françoise-Cécile Marchand qui décéda en 1888.

ARTHUR-B. LONGPRE

Arthur-Bénoni Longpré, "né à Beauharnois, le 26 janvier 1842, lisons-nous dans le **Monde Illustré,** fit ses études classiques au collège de Montréal, avec l'intention de se faire prêtre. Ce fut cette pensée qui le détermina, à sa sortie du collège, à aller s'enfermer pendant quelque temps chez les RR. PP. Jésuites, à Fordham, près New-York. Il prononça ses premiers voeux, mais ne put aller plus loin, en raison de sa mauvaise santé.

Il revint au pays, pour étudier le droit dans les bureaux de M. Jos. Duhamel, C.R. Après un brillant examen, il fut admis au barreau le 3 juillet 1865, à l'âge de vingt-trois ans.

Comme avocat, il fit successivement partie des raisons sociales suivantes: Longpré et Houle, Longpré et Dugas et Longpré et David.

En 1870, à vingt-huit ans, M. Longpré épousa Mlle Rocina Brault; de ce mariage naquirent trois enfants.

M. Longpré s'occupa aussi quelque peu de militarisme. En 1866, il reçut ses certificats de première et seconde classe de l'école militaire de Québec. Quelque temps auparavant, il avait reçu le grade d'officier des **Indépendants** de Beauharnois.

En 1873-4, M. Longpré occupait le fauteuil de rédacteur de l'**Opinion Publique;** plus tard, on le trouve collaborateur à la **Tribune,** sous le nom de plume de Jean-Baptiste de Salle. En 1878, il se présenta, dans le comté de Terrebonne, contre l'hon. M. Chapleau, mais il fut défait."

Le 9 septembre 1887, le gouvernement de Québec le nommait protonotaire de Montréal, conjointement avec John Sleep Honey et Adolphe Cherrier, puis, l'année suivante, le 17 juillet 1888, il devenait seul protonotaire du district.

Mais la maladie minait sa santé depuis longtemps et il décédait le 29 juillet 1890, âgé de 48 ans. Un journal de l'époque terminait ainsi de longs commentaires sur la carrière du défunt:

"Ses contemporains diront, devant cette nouvelle tombe qui s'ouvre à leurs pieds, que si celui qui va y descendre ne fut point une personnalité bruyante, ce fut du moins un honnête homme, un citoyen exemplaire, un fonctionnaire consciencieux, un avocat plein de probité, enfin un Canadien qui fit honneur à son pays."

L'HONORABLE HENRI-RENE-ARTHUR TURCOTTE

Fils de l'honorable J.-Edouard Turcotte, ancien président de l'Assemblée législative du Canada, Henri-René-Arthur était né le 19 janvier 1845. Il reçut son instruction au collège des Jésuites de Montréal et au collège de Stonyhurst, Lancashire, Angleterre. Admis au barreau de la province de Québec, en juin 1867, il était créé conseil de la reine en 1879.

Elu député des Trois-Rivières, le 18 avril 1876; réélu par acclamation, en 1878; défait, en 1881; réélu, le 27 mai 1884 et défait, en 1890.

Au cours de sa carrière politique, il fut président de la Chambre d'assemblée, de juin 1878 à décembre 1881; ministre sans portefeuille de janvier 1887 à mai 1888 et procureur général, de mai 1888 à août 1890, alors qu'on lui offrit, le 19 août, le poste de protonotaire, rendu vacant par la mort de M. Longpré.

Il resta en fonctions jusqu'à son décès, le 13 octobre 1905.

L'HONORABLE DOMINIQUE MONET

Fils de Dominique Monet et de Marguerite Rémillard, l'honorable Dominique Monet est né à Saint-Michel de Napierville, le 2 janvier 1865. Il fit ses études classiques au collège de l'Assomption, puis suivit les cours de droit de l'Université Laval. Admis au barreau, en juillet 1889, il pratiqua sa profession avec succès à Saint-Jean. Le 5 mars 1891, le suffrage populaire lui confiait le mandat du comté de Napierville à la Chambre des Communes. Elu de nouveau, par les comtés réunis de Laprairie et Napierville, le 23 juin 1896, il quitta, ensuite, le parlement fédéral pour l'arène provinciale.

Nommé ministre sans portefeuille puis ministre des travaux publics, sous l'administration Parent, en 1905, il acceptait, le 18 octobre de la même année, le poste de protonotaire de Montréal.

Le 31 août 1908, il était promu au siège de juge de la Cour supérieure pour le district d'Iberville.

Il ne nous appartient pas, évidemment, d'apprécier, ici, la vie publique de l'honorable juge; nous nous bornerons à rappeler qu'il fut un orateur incisif, éloquent et puissant.

Notons que son fils, Amédée Monet, né le 23 avril 1890, admis au barreau en janvier 1916, a été élu député de Napierville à la législature, le 27 décembre 1918, et qu'il a été réélu par acclamation le 16 juin 1919.

ALFRED GIRARD

C'est à Sainte-Marie de Monnoir, le 5 août 1859, que du mariage de Pierre Girard et de Marie Pelletier, naquit Alfred Girard, sujet de la présente notice. Après un cours d'études au collège de Sainte-Marie de Monnoir, il s'inscrivit à la faculté de droit de l'Université McGill de Montréal. Admis au barreau le 10 juillet 1882. Il épousa, le 24 juin 1882, Mademoiselle Eugénie Reeves et le 20 janvier 1891, Mademoiselle Albina Auclair, de Saint-Hilaire de Rouville.

Elu député de Rouville à la législature provinciale, le 17 juin 1890; réélu le 8 mars 1892; défait en 1897; réélu le 7 décembre 1900, puis le 25 novembre 1904, il était choisi pour remplacer l'honorable D. Monet, le 5 octobre 1908.

La mort le surprit à son poste, le 17 février 1919.

L'HONORABLE LOUIS-JULES ALLARD

Le nouveau protonotaire de Montréal dont la nomination date du 26 août 1919, est né le 21 janvier 1859, à Saint-François du Lac, du mariage de Louis Allard et de Marie-Anne Chapdelaine.

Après avoir fait ses études classiques au séminaire de Nicolet, il suivit un cours de droit et fut admis au barreau de la province, le 13 juillet 1883. De 1890 à 1897, il fut registrateur du comté d'Yamaska, puis abondonna ses fonctions pour se lancer dans la politique. Le 15 décembre 1897, il était élu député d'Yamaska, à l'Assemblée législative, et réélu par acclamation le 30 novembre 1900.

En mars 1905, il était nommé conseiller législatif pour la division de Lanaudière; au mois de juin suivant, il était promu ministre des travaux publics; le 31 août 1906, il passait au ministère de l'agriculture et le 21 janvier 1909, au ministère des terres et forêts, qu'il conserva jusqu'en 1919. En l'année 1916, il avait démissionné comme conseiller législatif pour se faire élire député du comté de Drummond qu'il représenta jusqu'en 1916, alors qu'il reprit son siège au Conseil législatif.

E.-Z. MASSICOTTE.

Essayez le cirage à chaussures "BEAR BRAND". C'est un cirage qui tient.

LE GRAFOPHONE "UNIQUE" DEFIE TOUTE CONCURRENCE!

UNIQUE No. 2—Superbe cabinet en acajou, chêne doré ou fumé. Hauteur, 12¼ pouces; largeur, 15⅝ pouces; profondeur, 18⅝ pouces. Table à disques de 10 pouces. Puissant moteur à ressorts doubles. Prix . . . . . $77.

Autres modèles depuis $36. Facilités de paiement.

LE Grafophone "Unique" est la perfection même — il ne saurait en être autrement, car à l'encontre de la plupart des autres fabricants de machines parlantes, la Maison Duchesne & Grimard ne fabrique pas de disques ou d'autres instruments de musique—elle s'est spécialisée dans la fabrication de phonographes et ne fabrique rien d'autre: ses ouvriers sont donc des spécialistes qui assurent la production d'instruments absolument parfaits.

* * *

L'apparence des Grafophones "Unique" est incomparable — chaque instrument est un chef-d'oeuvre d'ébénisterie qui ajoutera à l'apparence de l'appartement où il est placé.

* * *

Egayez votre foyer par l'installation d'un Grafophone "Unique"—quelques dollars comptants et la balance par petits versements, vous assureront la possession de ce Grafophone appelé avec raison le "Grafophone au son d'or", à cause de ses merveilleuses qualités de reproduction.

La boîte de résonance créée par M. Henri Duchesne, a la forme de l'organe de la voix humaine — et, l'organe de la voix humaine, l'oeuvre de Dieu même, est absolument parfait. Ne peut-on pas, avec de l'entraînement, imiter par la voix les sons des instruments à cordes ou à vent les plus variés? Or la boîte de résonance du Grafophone "Unique", ayant la forme de la gorge avec la bouche ouverte, permet de transmettre idéalement les sons, adoucissant les sons aigres et amplifiant les sons graves pour atteindre à la perfection.

Le Grafophone "Unique" reproduit mathématiquement sans la moindre déformation, la voix des chanteurs et le son des instruments enrégistrés sur n'importe quel disque — Edison, Victor, Columbia, Pathé, OKeh, Emerson, etc.

Tout disparaît devant le Grafophone "Unique"—c'est l'apogée du progrès.

Venez l'entendre et vous convaincre par vous-même qu'aucun autre phonographe ne peut l'égaler.

DUCHESNE & GRIMARD

LIMITEE, FABRICANTS

SALON des VENTES: 1162 MONT-ROYAL Est, MONTREAL.

Représentants Responsables Demandés dans toutes les parties de la Province.

LES PILULES ROUGES

Gage de santé pour toutes les femmes.

MAUVAISE DIGESTION, RETOUR D'AGE

Les Pilules Rouges m'ont guérie de mauvaises digestions dont je souffrais depuis longtemps et des troubles dus à l'âge critique, tels que étourdissements, maux de tête, de dos, de reins. Je ne pouvais presque pas manger tant j'avais l'estomac rempli de gaz. Les certificats de guérison publiés dans les journaux m'avaient engagée à me servir des Pilules Rouges et, à cause des bénéfices retirés, c'est à ce remède que j'ai recours lorsque je souffre de faiblesse. Mes jeunes filles prennent aussi des Pilules Rouges pour se tonifier et elles s'en trouvent très bien. — Madame Bruno Raymond, 9 rue Saint-Charles, Sainte-Anne de Bellevue, P. Q.

AFFAIBLISSEMENT

J'avais commencé à travailler bien jeune et à seize ans je ne me sentais déjà plus la force de continuer. En lisant les journaux j'appris les nombreuses guérisons opérées par les Pilules Rouges et je résolus d'employer ce remède. Pendant deux ans je me suis traitée et les forces me sont revenues. Je fus ensuite plus vigoureuse que jamais. Aujourd'hui je suis mariée et mère de sept enfants. Je vaque à tous les travaux de ma maison avec courage et je jouis d'une bonne santé, grâce aux Pilules Rouges que je prends quand je me sens accablée.—Mme Didace Lajeunesse, 64 rue Clifton, North side, Cohoes, N.Y.

FAIBLESSE, SUITE DE LA GRIPPE

J'avais failli mourir de la grippe et je me trouvais très faible et nerveuse. Je ne dormais presque pas et je pleurais souvent sans cause. Tout ce que je mangeais me fatiguait; des gaz m'incommodaient beaucoup. Dès que j'eus commencé à prendre des Pilules Rouges je me sentis revenir; mes nerfs se calmèrent et mes forces s'augmentèrent. Je fus très heureuse de recouvrer le sommeil et la santé.—Mme W. Paquin, 109 rue Saint-Ferdinand, Montréal.

FAIBLESSE, DOULEURS DE COTE

Il y a deux ans, j'ai commencé à prendre des Pilules Rouges pour augmenter mes forces et me guérir de douleurs de côté contractées à un travail dur et assidu. Une dame que je voyais souvent trouvant que je dépérissais beaucoup, me conseilla ce remède. Vraiment, je fus surprise du bon résultat qu'il me donna tout de suite. Une vingtaine de boîtes me guérirent. A mes amies qui s'informent à qui je dois ma bonne santé, je réponds que c'est aux Pilules Rouges.—Mlle Aldéa Lefebvre, 93 Cundry, Central Falls, R.I.

Mme J. Marquis

NE POUVAIT RESTER DEBOUT

J'étais devenue si faible après la naissance d'un de mes enfants, il y a trois ans, que je croyais ne jamais reprendre mes forces. J'étais pâle comme une morte, ne mangeais pas, ne dormais pas et ne pouvais presque pas rester debout. J'eus recours aux Pilules Rouges, les succès de ce remède que je lisais dans les journaux me donnant confiance, et après peu de temps je me sentais plus forte et avais plus d'appétit. Le sommeil m'est ensuite revenu paisible, mes forces sont reparues et ma santé fut des plus florissantes.—Mme J. Marquis, 207 rue Clarence, Ottawa., Ont.

Mme David Guiren

AGE CRITIQUE

J'étais arrivée à l'âge critique et je me sentais malade. Je ne pouvais cependant songer à me traiter, car tous mes instants étaient employés à mon ménage et aux soins de deux vieillards. Un jour, les forces me manquèrent totalement; je devins nerveuse et je perdis le sommeil. Je transpirais abondamment, surtout la nuit, et devenais ensuite si glacée que j'en avais des frissons. J'avais aussi des engourdissements dans les bras. Sans les Pilules Rouges je ne sais ce qu'il serait advenu de moi. Quelques mois de leur emploi m'ont permis de recouvrer le sommeil et de guérir de beaucoup de malaises. Avec un peu de persévérances la santé m'est revenue.—Madame D. Guiren, 286 rue Prince-Edouard, St-Roch, Québec.

DOULEURS DE DOS, DE REINS

Il ne m'était plus possible de travailler tant j'avais de douleurs de reins, de dos, de côté et tant tous mes membres tremblaient. Ma faiblesse augmentait de plus en plus; je ne mangeais pas et j'avais souvent mal à la tête. Je m'étais fait soigner par un médecin, mais toniques de toutes sortes étaient restés inutiles. Les Pilules Rouges seules ont amélioré mon état, puis m'ont rendu la santé. Ce remède est sans égal. Je l'ai employé depuis ce premier succès, chaque année, et j'ai ainsi conservé la vigueur acquise.—Mme A. Nantel, 563 avenue Laval, Montréal.

NERVEUSE ET SANS SOMMEIL

Il y a des années que je me sers des Pilules Rouges et je m'en trouve très bien. Sans elles je ne pourrais rien faire. Lorsque je cesse d'en prendre je ne dors point, j'ai mal partout et suis nerveuse à l'excès. Il n'y a que les Pilules Rouges qui me soutiennent dans ma grosse besogne, car je travaille toujours plus que mes forces me le permettent. C'est par les guérisons publiées dans les journaux que j'ai connu les Pilules Rouges et, à mon tour, je me fais un devoir de les recommander aux femmes faibles et souffrantes.—Mme Esther Poirier, 464 rue Cartier, Manchester Ouest, N.H.

MANQUE DE SANG, VERTIGES, PALPITATIONS

Depuis longtemps, j'étais faible et n'avais pas de sang. Souvent j'étais prise de vertiges, de palpitations de coeur et venais près de défaillir. J'étais aussi sujette à des maux de tête. J'eus confiance dans les Pilules Rouges et je m'en procurai. Sous leurs bons effets mes forces s'augmentèrent rapidement et tout ce que j'avais de malaises disparut.—Madame Louis Landriault, 115 rue Papineau, Hull, P.Q.

EPUISEMENT

Il y a un an j'étais à bout de force, épuisée par la famille et le surmenage et sans courage. Dès que j'eus commencé à prendre des Pilules Rouges mes forces se sont augmentées et l'appétit m'étant revenu, je me rétablis promptement. Depuis, chaque fois que je me trouve plus abattue, moins vigoureuse, je prends des Pilules Rouges qui me remettent aussitôt.—Mme J. Caron, 13, rue St-Louis, Trois-Rivières, P.Q.

CONSULTATIONS GRATUITES au No 274 rue St-Denis, Montréal, tous les jours, excepté les dimanches, de 9 heures du matin à 8 heures du soir. Les femmes malades, qui ne peuvent venir voir notre médecin, sont invitées à lui écrire.

Les Pilules Rouges sont en vente chez tous les marchands de remèdes. Nous les envoyons aussi par la poste, au Canada et aux Etats-Unis, sur réception du prix, 50c une boîte, $2.50 six boîtes.

Toutes les lettres doivent être adressées, COMPAGNIE CHIMIQUE FRANCO-AMERICAINE limitée, 274 rue St-Denis, Montréal.

Le Courrier de Colette

CAUSERIE FAMILIERE

Les cadeaux de l'an. — Comment les choisir et comment les offrir. — Ce qui convient à chaque catégorie de personnes.

L'usage de marquer le renouvellement de l'année par l'échange de cadeaux remonte à plusieurs siècles, mais jamais, croyons-nous, il n'a été aussi généralement suivi qu'à notre époque. Ce n'est pas à dire cependant que l'on doive inonder ses relations et ses connaissances d'envois souvent intempestifs et qui obligent ceux qui les reçoivent à des retours parfois onéreux. Formulons donc, pour nos correspondants, quelques règles générales à ce sujet.

Disons d'abord, une fois pour toutes, que sauf à son mari ou aux hommes de sa parenté, une femme ne doit pas faire de cadeau à un homme. C'est l'avis que nous sommes obligés de donner à toutes les petites âmes tendres qui nous demandent ce qu'elles doivent offrir à leur amoureux. Dans l'état de nos moeurs, ce n'est évidemment pas une inconvenance grave pour une jeune fille que de donner à un jeune homme ami, une plume réservoir ou une étui à cigarettes, mais il n'y a pas d'exemple que ces dons aient jamais avivé les sentiments d'un amoureux envers celle qui les lui fait, et la plupart des jeunes gens se sentent vaguement mal à l'aise d'être ainsi comblés d'attentions.

De même à toutes les bonnes âmes qui désireraient offrir un cadeau de l'an à leur directeur de conscience, nous devons, connaissant la malveillance du monde, conseiller de n'en rien faire. Votre directeur qui par vocation est détaché des biens terrestres, préfèrera vous voir suivre avec tact et discrétion les pieux avis qu'il vous donne, au fait de recevoir de vous un crucifix, une image ou même un bouquet spirituel. Car vous pouvez toujours offrir, sans le dire, des prières à son intention et ces oraisons seront d'autant plus efficaces que vous les aurez formulées dans le secret de votre coeur sans espoir inavoué de reconnaissance humaine. Vous pouvez toujours, si vous tenez à marquer le jour de l'an par un don, remettre à votre confesseur, sans ostentation, et sans formule banale, une certaine somme d'argent pour ses bonnes oeuvres ou pour ses pauvres.

Voyons maintenant ce que l'on peut choisir, bien qu'il soit impossible d'établir pour ce choix des règles immuables. Il va sans dire que dans bien des cas, s'il s'agit par exemple de parents, d'enfants ou de domestiques, le plus sage est de s'enquérir aussi discrètement que possible de ce qui plairait le mieux et de choisir en conséquence. Pour une jeune femme ou une jeune fille, les magasins offrent en ce moment même, des centaines et des centaines d'articles de tout genre et de tout prix. Bibelots, objets de toilette, petits bijoux, parfumerie, sans compter les livres pour celles qui sont sérieuses et les fleurs pour celles qui sont comblées de tout.

Pour un homme, le choix est plus restreint, mais il y a toujours la série des accessoires de bureau et des articles de fumeur.

Si une femme veut offrir à son frère ou à son mari des cigares, conseillons-lui seulement de les faire acheter par un connaisseur, car qui de nous n'a entendu quelqu'un de ces messieurs déclarer que les cigares donnés "ne sont pas fumables."

N'oublions pas de dire (pour répondre à des centaines de questions) qu'une jeune fille employée ne doit offrir de cadeaux ni à son patron ni à ses camarades masculins. Il est toujours de mise, par contre de donner des étrennes à un professeur ou à une institutrice et, dans ce cas, les livres sont indiqués pourvu qu'on sache les choisir judicieusement.

Les cadeaux s'envoient la veille du jour de l'an, selon l'usage français, ou, si l'on veut suivre l'usage anglais, la veille de Noël. On les fait porter par messager ou on les confie à la poste; on les accompagne d'une simple carte de visite sur laquelle on écrit quelques mots pour présenter ses souhaits.

Pour éviter l'encombrement et rendre ce courrier plus intéressant, les correspondants sont priés de se conformer aux avis ci-dessous:

1.—Ne formuler qu'une seule demande.

2.—Lire la causerie publiée en tête du courrier qui répond d'une manière générale à plusieurs demandes.

3.—Donner une adresse postale lorsqu'on désire échanger des recettes ou des renseignements.

4.—Se rappeler qu'il n'est pas répondu aux questions d'ordre personnel ou de nature tendancieuse.

5.—Ne signer que de ses initiales ou d'un pseudonyme court.

Les abonnés de l'édition hebdomadaire sont priés de mentionner ce fait, en même temps que leur demande.

QUESTIONS ET REPONSES

D.—Voulez-vous me dire de quelle origine est le nom Oscamp ?—UNE ONTARIENNE.
R.—Ce nom est d'origine flamande.

D.—Quel jour était le 15 janvier 1886? —NINI.
R.—C'était un vendredi. Pour votre autre question: Cette théorie est repoussée par la science.

D.—Quels sont les emblèmes des couleurs blanc, rose, vert et jaune ?—JE N'AI JAMAIS DE REPONSE.
R.—Le bleu a pour emblème la fidélité; le rose, l'amitié; le vert, l'espérance, et le jaune, la jalousie.

D.—Pourrais-je détacher une robe gaufrée sans l'abîmer ?—MERCI MILLE ET UNE FOIS.
R.—Non; si vous mouillez votre robe, les plis se déferont, le mieux serait de la faire nettoyer à sec chez un teinturier.

D.—Quel jour était le 21 octobre 1901 ? —JEANNE AUX YEUX NOIRS.
R.—C'était un lundi. La prière est de bonne inspiration et de style convenable.

D.—En deuil d'une mère depuis un an, peut-on porter des guêtres grises ou blanches ?—M. B.
R.—Oui.

D.—Se vend-il des livres pour enseigner la danse et où ?—FIDELE.
R.—Oui, dans les librairies.

D.—Une robe de serge brune garnie de castor piqué serait-elle jolie pour une jeune fille ?—ROSE-PONCE.
R.—Oui. Je suis heureuse que vous ayez aimé cet article.

D.—A quel ordre religieux appartenait saint Roch ?—MERCI.
R.—Ses biographes disent qu'il portait l'habit du Tiers-Ordre de Saint-François.

D.—Une ménagère demande si quelque correspondant voudrait lui donner par notre entremise la recette du taffy et celle du beurre d'érable.

D.—Veuillez m'enseigner un procédé pour nettoyer des souliers de suède gris? —JE VOUS REMERCIE D'AVANCE.
R.—Passez-y de l'éther à l'aide d'un tampon d'ouate.

D.—De quelle origine est la famille Lechambre et d'où venait le premier colon établi au pays?—ANGOYME.
R.—A l'origine, cette famille portait le nom de Dechambre; le premier du nom est Jean Dechambre, venant de Vouleine en Poitou, marié à Québec le 21 octobre 1668, à Catherine Faul.

D.—Qu'entend-on par prêtre séculier et prêtre régulier?—"ON ROUGIT DE NE PAS SAVOIR."
R.—Le prêtre régulier est celui qui appartient à un ordre ou à une communauté.

D. — Veuillez me donner l'adresse des religieuses du Saint-Esprit à Putnam, Conn.—F. SINCERE.
R. — Couvent du Saint-Esprit, Putnam, Conn.—H.

D.—A quel âge peut-on rentrer comme infirmière dans un hôpital?—J'AIME A ETRE RELIGIEUSE CLOITREE.
R.—Vers la dix-huitième année.

D.—Veuillez me dire ce que signifie le papier à lettre couleur mauve? —J'AIME LES YEUX NOIRS.
R.—Le mauve symbolise la mélancolie.

D.—Que veulent dire les noms Juliette, Carmélia-Laurette et Elsie? —LAURETTE.
R.—Juliette, celle qui a les cheveux frisés; Carmelia, qui vit dans la retraite; Laurette, couronnée de lauriers; Elsie, serment de Dieu.

D.—Pensez-vous qu'une jeune fille qui se défend contre les violences d'un homme dans sa maison et qui le blesse avec un objet quelconque puisse être traduite en justice par cet hommes? — UNE QUI EST INQUIETE.
R.—Assurément, non.

D.—Seriez-vous assez bonne de me donner quelques notes sur la première famille Patry? — UN PATRICIEN.
R.—André Patry, venait d'Erval, évêché de LaRochelle, marié le 23 juillet 1675 à Québec à Henriette Cartois.

D.—Quel jour était le 26 août 1908?—FLEURETTE B.
R.—C'était un mercredi.

D.—Veillez m'enseigner un procédé pour faire repousser les cils et les sourcils? — MINITIEUSE.
R.—Endulsez les chaque soir, à l'aide d'un fin pinceau, d'un corps gras; huile ou vaseline.

D.—Existe-t-il un moyen de foncer une pelleterie jaunie par le temps? — UNE MERE RECONNAISSANTE.
R.—Certaines fourrures sont teintes pour leur redonner l'aspect du neuf; mais c'est une opération qui ne peut être tentée que par une personne du métier.

D.—Une lectrice serait-elle assez obligeante de me donner la recette du pain de ménage? — E. L.

D.—Quelle est la pierre de naissance pour le mois d'août? — FLEURETTE.
R.—C'est la sardoine.

D.—Seriez-vous assez bonne de me donner un procédé pour noircir un tissu noir rougi par le temps? — UNE QUI AIME.
R.—Faites une décoction avec deux onces de bois de Campêche et un gallon d'eau et trempez-y votre étoffe.

D.—Voudriez-vous me donner la manière d'empeser les bonbonnières au crochet? — AR.
R.—Faites dissoudre pour dix sous de gomme adragante dans une chopine d'eau chaude et trempez y bien uniformément l'objet à empeser; donnez-lui la forme voulue et laissez sécher.

D.—Pourriez-vous me donner quelques notes sur la famille Perron qui est venue la première s'établir au pays? — MERCI A L'AVANCE.
R.—Daniel Perron (Suire) venait de Larochelle; son contrat de mariage avec Louise Gargottine, est datée du 26 février 1664, au Château Richer.

D.—Pourriez-vous m'enseigner un procédé pour nettoyer la dorure des livres? — DEA.
R.—Je ne pense pas qu'il en existe.

D.—Seriez-vous assez bonne de me donner l'adresse de l'Ecole Technique de Montréal? — UN ABONNE DU NOUVEAU-BRUNSWICK.
R.—70 rue Sherbrooke Ouest.—H.

D.—A quoi servent les pinces qui se trouvent dans certains services de manicure? — UNE ADMIRATRICE.
R.—A l'épilation.

D.—Peut-on arracher un laurier de terre et le conserver dans une cave tout l'hiver? — S. Y. D. A.
R.—On conserve les lauriers dans la cave, tout l'hiver, mais il faut les laisser dans la terre. — H.

D.—Voulez-vous me donner quelques notes sur l'origine en ce pays de la famille Rastouil? — UNE BLONDE.
R.—Je n'en possède aucune.

D.—M'enseignerez-vous un remède contre les taches de rousseur? — UNE QUI AIME A ETRE JOLIE.
R.—Lotionnez-vous la figure soir et matin, pendant quinze jours avec du lait frais où vous aurez mis une petite quantité de soufre en poudre (une cuillerée à café par tasse). Evitez le soleil et le grand vent.

D.—Dites-moi s. v. p. quel jour était le 3 septembre 1876? — ROSE C.
R.—Un dimanche.

D.—Veuillez transmettre à votre correspondante: "Jeune Ménagère," les deux recettes suivantes de conserves de poires:

Confitures de poires aux carottes. — Après les avoir pelées, coupez en quartiers, les poires de moyenne grosseur; joignez un tiers de leur poids de carottes qu'après avoir bien épluchées, vous coupez en bâtonnets. Ajoutez moitié poids de sucre si carottes et poires sont plutôt sucrées, si elles ne le sont pas, mettez les ¾ du poids, versez deux verres d'eau et cuisez jusqu'à ce que la confiture prenne l'aspect de fruits confits. Versez dans des pots et couvrez.

Poires au gingembre. — 4 tasses de gingembre (confit.), le jus de quatre citrons, l'écorce de cinq citrons, eau chaude, 8 livres de poires, 8 livres de sucre, 2 oranges.

Préparation—Coupez le gingembre en tranches minces, pressez le jus des citrons et des oranges et coupez l'écorce en petits fragments. Pelez les poires et coupez-les en travers par tranches. Ajoutez assez d'eau chaude pour faire dissoudre le sucre, quand il est chaud, mettez le jus des citrons et des oranges, le gingembre, l'écorce des citrons et l'écorce des oranges, puis les poires. Faites cuire tranquillement trois heures. Mettez dans des pots d'une chopine et cachetez-les. Gardez dans un endroit froid et sec. — ROSE CAMPAGNE.

D.—En quelle année le mardi-gras s'est-il trouvé, le 27 février, la dernière fois? — REINE.
R.—En 1906.

D.—Quelle est l'origine au pays de la famille Longpré? — AME ARTISTIQUE.
R.—Guillaume Longpré, anglais de naissance, mais d'origine française, marié à Jeanne Allard, vers 1695.

D.—Me mariant en mai, ma fiancée sera en costume de voyage, sera-t-il de rigueur que le porte un habit noir? — R. ARM TOINIL.
R.—Nullement; vous pourrez aussi porter un complet de voyage.

D.—Quel jour était le 22 janvier 1896? MUSICIENNE DE 22 ANS.
R.—C'était un mercredi.

D.—Une jeune fille de 20 ans doit-elle porter un voile pour le deuil d'une soeur et peut-elle mettre un col et des poignets blancs au commencement de ce deuil? — MIA DOLOROSA.
R.—Une légère voilette, et elle peut porter un petit col de mousseline ou de crêpe blanc.

D.—Pourriez-vous me dire le nom du curé de Courval, Sask? — CASTONNADE.
R.—Cette mission est desservie de Moose-Jaw.

D.—Comment faut-il s'y prendre pour faire une crème fouettée parfaite? — INQUIETE.
R.—Il faut d'abord choisir de la crème de première qualité et la battre au froid. Y mêler un blanc d'oeuf qui lui donnera plus de consistance. La crème fouettée ne se conserve guère plus de douze heures.

D.—Pourriez-vous me donner quelques notes sur le premier DuBois venu au Canada? — GENEALOGISTE.
R.—Pierre DuBois Morel, établi à Neuville, et marié à Québec, le 30 septembre 1658, à Françoise Meunier.

D.—Pourriez-vous m'indiquer un moyen de me débarrasser des pellicules dans les cheveux? — PETITE VOISINETTE.
R.—On conseille des frictions à l'alcool ou à l'eau de Quinine, tous les deux jours.

D.—Veuillez me donner quelques notes sur la première famille Charles Leplat?—UNE QUI AIME VOTRE COURRIER.
R.—Je ne possède aucun renseignement concernant une famille de ce nom, au Canada.—H.

Quelle est la recette pour faire la tire blanche? — UNE QUI AIME A TOUT SAVOIR.
R.—Pour une livre de sucre, une chopine d'eau et deux cuillerées de vinaigre. Faites cuire vingt minutes et étirez.

D.—Où faut-il s'adresser pour avoir une place de télégraphiste?—RAPHAEL.
R.—Dans les agences télégraphiques et aux bureaux des chemins de fer.

D.—Veuillez me donner des notes sur la première famille Galarneau établie au pays?—UN GALARNEAU.
R.—Jacques Galarneau, venant de Notre-Dame de Cogne (France), marié à Québec, le 15 octobre 1665 à Jacqueline Hérou.

D.—Après combien de temps de deuil de mon grand-père puis-je continuer mes leçons de piano?—LAURA.
R.—Après quinze jours.

D.—Auriez-vous la bonté de me dire quel fut le premier Billette qui vint au pays ? — UNE QUI VOUDRAIT CONNAITRE.
R.—Biguet (Billette) dit Nobert, Etienne, de Saint-Etienne du Pont (Avranches), marié à Champlain, le 29 octobre 1661 à Dorothée Dubois.

D.—Veuillez dire à celle qui signe Claude reconnaissante" qu'elle peut écrire pour ce qu'elle demandait, à Mlle Adélina Johnson, 188 Sanguinet, Montréal.

D.—Existe-t-il un procédé pour appliquer la peinture à l'eau sur du crêpe de Chine destiné à être lavé?—VIOLETTE CANADIENNE.
R.—Pour faire prendre la peinture sur ce tissu, on la délaie avec du blanc, mais je ne pense pas que cette peinture puisse résister au blanchissage.

D.—Combien de temps doit il s'écouler entre la réception et la réponse d'une lettre ?—A. D.
R.—Il n'y a pas de limite prescrites ; on répond le plus tôt qu'il est possible.

D.—Pour une blonde, une robe de crêpe de Chine rose conviendrait-elle mieux qu'une robe en Georgette champagne ? —BLONDE AUX YEUX BLEUS.
R.—Les deux conviennent également.

D.—Un jeune homme employé dans un magasin où je vais souvent obligée d'aller par affaires, me regarde en riant quand je passe près de lui et sort quelquefois pour me voir aller, mais quand je dois le rencontrer dans la rue, il m'évite, croyez-vous que ce jeune homme m'aime ?—JE L'ADORE.
R.—Peut-être bien, mais je dois vous avouer que je ne trouve pas que son attitude soit bien encourageante.

D.—Pensez-vous qu'une personne maigre puisse engraisser en prenant une cuillerée à thé d'huile d'olive à chaque repas ?—MIGNON.
R.—Oui, l'huile est recommandée comme tonique et fortifiant, vous pourriez en prendre une cuillerée à soupe.

D.—L'étoffe dont je vous envoie un échantillon pourrait-elle se teindre en bleu (flanelle)?—LE PAPILLON BLEU.
R.—Oui, certainement.

D.—Veuillez me dire quel fut le premier Lapointe-Audet qui vint s'établir au pays ?—UNE QUI EST INQUIETE.
R.—Nicolas Audet dit Lapointe, de Saint-Pierre de Moll, au Poitou, marié le 15 septembre 1670 à Sainte-Famille, à Madeleine Desprès.

D.—Auriez-vous la bonté de me donner la recette du cidre de pommes ?—QUI N'A JAMAIS DE REPONSE.
R.—Prenez une livre et demie de pommes sèches, mettez-les tremper dans un gallon d'eau avec une livre de sucre. On laisse fermenter dans un récipient que l'on tient recouvert d'un morceau de toile pendant quatre ou cinq jours, puis l'on procède à l'embouteillage.

D.—Quelle est la différence entre la religion grecque orthodoxe et la religion catholique romaine ?—J'AIME MA PATRIE.
R.—Les Grecs shismatiques ne reconnaissent pas l'autorité du pape, mais les Orthodoxes professent toutes les croyances catholiques, les rites seuls diffèrent.

D.—Veuillez me dire s'il y a une rue ou ruelle, à Montréal, qui porte le nom de Railway Track ?—J. X. V.
R.—Oui, il y en a une, du numéro 86 rue Lasignan au numéro 85 de la rue Fulford, quartier Saint-Joseph.

D.—Quel moyen prendrais-je pour enlever des taches d'encre sur de la toile blanche ?—SANS NOM.
R.—Trempez la tache dans du vinaigre pendant une couple d'heures et lavez-la ensuite à l'eau chaude.

D.—Pourriez-vous me dire où je pourrais apprendre la coupe des draperies et garnitures d'ameublement?—J. A.G.
R.—Dans les grands magasins, au rayon de l'ameublement et chez les tapissiers, on emploie des personnes à qui on enseigne le dessin d'ameublement.

D.—Que faut-il faire pour combattre la jalousie; je suis jalouse au point d'en être très malheureuse? — UNE AME EN PEINE.
R.—Le raisonnement et la ferme volonté de se corriger de ce défaut sont les meilleurs remèdes à y apporter.

D.—Veuillez m'enseigner un procédé pour remettre à neuf du mouton gris, qui est jauni? — UNE MENAGERE.
R.—Vous pouvez en enlever la poussière en le brossant avec de la farine chaude, mais la teine jaune de s'enlève par aucun procédé.

D.—Que serait-il joli d'employer pour couvrir un tabouret d'harmonium dont le dessus est en crin? — MERCI DE VOS SERVICES.
R.—Vous pourriez le recouvrir d'une cretonne ou d'une soie s'harmonisant bien avec le reste de l'ameublement.

D.—Le crayon de nitrate d'argent peut-il être employé pour brûler des poils dans la figure, sans laisser de cicatrice? —UNE QUI AIME LA BEAUTE.
R.—Le nitrate d'argent laisse une cicatrice qui finit par disparaître.

D.—Seriez-vous assez bonne de me dire d'où venait la première famille Tremblay ?—MIRETTE.
R.—Pierre Tremblé, de Randounay au Perche, marié à Québec, le 2 octobre 1657, à Ozanne Achon.

D.—Voulez-vous m'indiquer un ouvrage enseignant à conduire et à réparer les automobiles ? — UN CAUFFEUR D'AUTO.
R.—Il y en a un grand nombre: Le "Guide pratique du chauffeur" par René Chapuis se vend, ainsi que d'autres ouvrages du même genre, dans toutes les librairies de la ville.

D.—J'aimerais savoir s'il serait possible de retrouver l'adresse de mon frère dont nous n'avons pas eu de nouvelles depuis vingt ans ?—UN ABONNE.
R.—Vous y arriverez peut-être en insérant dans la "Presse" une annonce sous la rubrique: Informations demandées.

D.—A qui faut-il s'adresser pour avoir une place d'institutrice à Montréal ?—EPROUVEE.
R.—Au secrétaire de la Commission Scolaire Catholique, Académie du Plateau, rue Sainte-Catherine.—H.

D.—J'aimerais à connaître l'origine au pays de la famille Loyer ? — MY DEAR C.
R.—Jacques Loyer de la Tour, sergent au fort de Québec, venait de La Flèche en Anjou, marié à Québec, le 22 octobre 1663 à Marie-Madeleine Sevestre.—H.

D.—Pour un mariage après lequel il y a une réception chez les parents de la mariée et le soir, sauterie chez les parents du marié, comment doivent se faire les invitations et comment doit-on remercier pour les cadeaux ?—QUI?
R.—On peut envoyer les deux invitations sur la même carte, accompagnant le faire part, si les invités doivent être à peu près les mêmes; sinon, on enverra deux cartes différentes. On remercie, dans ce cas, de vive voix ceux qui ont envoyé des cadeaux.

D.—Quelle fourrure préférez vous, du renard ou du loup noir pour une jeune fille de 18 ans ? — UNE QUI N'A RIEN DEMANDE.
R.—Je préfère le renard.

D.—Voulez-vous me donner quelques notes sur la première famille Lavigne dit Poudrette? — JE VOUS AIME.
R.—C'est Poutré dit Lavigne; le premier du nom, André, venait de Saint-Cery près de Valenciennes, il se maria à Québec, le 2 novembre 1667 à Jeanne Burel.

D.—Pourriez-vous me dire combien valent les sous de 1914? —ISSAC
R.—Un sou de 1914 vaut exactement un sou.

D.—Voulez-vous me dire où était situé le Paradis Terrestre ?—UNE CURIEUSE ECOMME EVE.
R.—La légende place le Paradis terrestre entre les quatre fleuves, le Nil, l'Euphrate, le Tigre et le Cédron.

D.—En quelle couleur pourrait-on teindre des étoffes bleu-Alice changées par l'usage ? — A.
R.—En bleu marine ou en violet ou en noir.

D.—Que veulent dire les noms Gilberte, Simone et Omer ? — JE LE SAIS
R.—Gilberte, brillante, Simone, obéissante, Omer, audacieux.

D.—Veuillez prier la correspondante qui signait Jeanne, de communiquer avec Mme P., 1409 rue Saint-Denis, au sujet de ce qu'elle demandait (layette).

D.—Veuillez me dire quel jour se trouvait le 28 juillet 1838? — ROSE
R.—C'était un jeudi.

D.—Que veulent dire les noms Emerentienne, Marie-Anne et Léonida ? — GENTILLE FLEURETTE
R.—Emerentienne, don de Dieu, Marie, étoile de la mer, Anne, gracieuse, Léonida, fille des lions. — H

D.—Peut-on faire arrêter un homme qui met sur sa propriété du poison pour détruire les renards?—UN QUI A POSE 99 QUESTIONS.
R.—Du moment que c'est sur sa propre propriété, je pense qu'il en a le droit. —H.

D.—Comment nettoyer une couchette de cuivre qui est ternie?—J'AIME VOS REPONSES.
R.—Passez-y un linge imbibé d'alcool et de quelques gouttes d'huile de banane.

D.—Veuillez me dire où je pourrais m'approvisionner en outillage pour faire de la pâtisserie, en particulier les doubles pour glacer les gâteaux de fantaisie?—M. ISIDORE C.
R.—Vous pourrez faire faire ces moules et ces doubles qui sont de simples cornets de fer-blanc par un ferblantier de village.

D.—Une personne qui a manqué ses examens au mois de juin peut-elle les reprendre dans n'importe quel bureau de la province, ne devant la reprendre que sur quelques matières?—UNE QUI VEUT UNE REPONSE.
R.—Pour ne reprendre que quelques matières, vous devez vous adresser au même bureau.

D.—Existe-t-il un moyen de foncer une pelleterie jaunie par le temps? — UNE MERE RECONNAISSANTE.
R.—Certaines fourrures sont teintes pour leur redonner l'aspect du neuf; mais c'est une opération qui ne peut être tentée que par une personne du métier.

D.—Une lectrice serait-elle assez obligeante de me donner la recette du pain de ménage? — E. L.

D.—Quelle est la pierre de naissance pour le mois d'août? — FLEURETTE.
R.—C'est la sardoine.

D.—Seriez-vous assez bonne de me donner un procédé pour noircir un tissu noir rougi par le temps? — UNE QUI AIME.
R.—Faites une décoction avec deux onces de bois de Campêche et un gallon d'eau et trempez-y votre étoffe.

D.—Voudriez-vous me donner la manière d'empeser les bonbonnières au crochet? — AR.
R.—Faites dissoudre pour dix sous de gomme adragante dans une chopine d'eau chaude et trempez y bien uniformément l'objet à empeser; donnez-lui la forme voulue et laissez sécher.

D.—Pourriez-vous me donner quelques notes sur la famille Perron qui est venue la première s'établir au pays? — MERCI A L'AVANCE.
R.—Daniel Perron (Suire) venait de Larochelle; son contrat de mariage avec Louise Gargottine, est datée du 26 février 1664, au Château Richer.

D.—Pourriez-vous m'enseigner un procédé pour nettoyer la dorure des livres? — DEA.
R.—Je ne pense pas qu'il en existe.

D.—Seriez-vous assez bonne de me donner l'adresse de l'Ecole Technique de Montréal? — UN ABONNE DU NOUVEAU-BRUNSWICK.
R.—70 rue Sherbrooke Ouest.—H.

D.—A quoi servent les pinces qui se trouvent dans certains services de manicure? — UNE ADMIRATRICE.
R.—A l'épilation.

D.—Peut-on arracher un laurier de terre et le conserver dans une cave tout l'hiver? — S. Y. D. A.
R.—On conserve les lauriers dans la cave, tout l'hiver, mais il faut les laisser dans la terre. — H.

D.—Voulez-vous me donner quelques notes sur l'origine en ce pays de la famille Rastouil? — UNE BLONDE.
R.—Je n'en possède aucune.

D.—M'enseignerez-vous un remède contre les taches de rousseur? — UNE QUI AIME A ETRE JOLIE.
R.—Lotionnez-vous la figure soir et matin, pendant quinze jours avec du lait frais où vous aurez mis une petite quantité de soufre en poudre (une cuillerée à café par tasse). Evitez le soleil et le grand vent.

D.—Dites-moi s. v. p. quel jour était le 3 septembre 1876? — ROSE C.
R.—Un dimanche.

D.—Y a-t-il un âge déterminé pour se faire prêtre et le cours est-il long? R.—Non, il n'y en a pas. Le cours de théologie dure ordinairement quatre ans.

D.—Pouvez-vous me donner les noms des différents journaux de Saint-Hyacinthe ?—PASSAGERE.
R.—La "Tribune", le "Clairon" et le "Courrier de Saint-Hyacinthe.

D.—Veuillez me dire où est l'église des Dominicains à Montréal?—UN FUTUR DOMINICAIN.
R.—A Notre-Dame de Grâce.—H.

D.—Je voudrais savoir l'origine au pays de la famille Pilon?—L'ENFANT.
R.—Jean-Baptiste Pilon dit Lafortune, de Saint-Eustache, de Paris, marié à Repentigny, le 1er mars 1688, à Elisabeth Bertant.

D.—Un prêtre ami de notre famille vient d'être nommé évêque, devons-nous lui envoyer des félicitations?—MERCI D'AVANCE.
R.—Oui, certainement.

Le courrier de Colette—ajoute
D.—Veuillez me donner des notes sur la première famille Béchard venue au Canada — MES YEUX D'ARLENT
R.—Louis-René Bechard, établi à Saint-Michel, venant de Carmes, dans le Limousin, marié à Sainte-Famille, le 13 février 1691 à Marie-Anne Vaillancourt.—H.

D.—Est-ce à une jeune fille à précédé un homme en montant ou en descendant un escalier? — JE N'AI JAMAIS DE REPONSE.
R.—Elle le précèdera en descendant et le suivra en montant.

D.—Comment puis-je laver un vêtement en corduroy blanc?—ANNETTE G.
R.—Le velours à côtes (cerduroy) se lave comme du coton blanc.

D.—Ayant été très malade, mes cheveux tombent beaucoup, serait-il mieux de les couper pour en arrêter la chûte? — JEUNE FILLE DE 17 ANS.
R.—De couper vos cheveux n'empêcheront pas vos cheveux de tomber après une fièvre, mais cela en retardera la chûte jusqu'à ce que vos nouveaux cheveux soient un peu repoussés.—H.

D.—En sortant de l'église, est-ce au marié à prendre le bras de sa femme ou à celle-ci?—ROSE EFFEUILLEE.
R.—C'est la jeune femme qui doit s'appuyer au bras de son mari.

D.—Voulez-vous me dire comment empêcher la laine de fouler au lavage? —CE QUI AIMERAIT SAVOIR.
R.—Lavez la à l'eau chaude dans laquelle vous aurez fait fondre du savon de Castille.

D.—Seriez-vous assez bonne de me donner un moyen pour guérir des verrues?—JE VOUS AIME.
R.—Appliquez-y un crayon de nitrate d'argent.

D.—Mon amoureux doit être garçon d'honneur au mariage de son frère, avec la soeur de la fiancée de celui-ci, et il veut que je l'accompagne, que puis-je faire?— LUCIOLE TRIFLUVIENNE.
R.—Je ne vois pas comment il peut vous escorter, en étant garçon d'honneur avec une autre.

D.—J'aimerais à savoir quelle est la signification de diamant noir?— DIAMANT NOIR.
R.—Il n'existe pas de véritable diamant noir. On a donné je crois ce nom, comme marque de commerce, à une variété de charbon.—H.

D.— Veuillez me dire s'il faut passer des examens pour avoir un emploi au bureau de poste à Hull ou à Ottawa?—L'AMOUR EST FOL.
R.—Oui, les examens du service civil sont de rigueur.—H.

D.— Pourriez-vous me donner l'origine au Canada de la famille Desrosiers.—UNE CURIEUSE.
R.—Antoine Desrosiers, marié à Anne Le Neuf du Hérisson, était aux Trois-Rivières vers 1656; fut inhumé à Champlain le 9 août 1691.—

D.—Quelles sont les fourrures les plus jolies pour une jeune fille?—UNE LECTRICE DE VOTRE COURRIER.
R.—Le castor, la loutre, l'écureuil gris, l'opossum. H.

D.—Pouvez-vous me dire si une jeune fille de 22 ans, presque aveugle, ayant fait ses études à l'Institut National, pourrait-elle se faire religieuse, soit chez les Carmélites ou au Précieux-Sang; lui demanderait-on une dot? — PENSEE.
R.—Je crois qu'on l'accepterait chez les Carmélites, si sa vocation semble bien sérieuse; on exige une dot.

D.—Voici pour celle qui l'a demandée la recette de la marmelade aux oranges: Six oranges, trois citrons, 10 tasses d'eau et de sucre. Préparation: Tranchez les oranges et les citrons mince, ôtez les graines, faites tremper vingt-quatre heures dans l'eau. Faites bouillir pendant une heure, ajoutez le sucre et faites bouillir une autre heure jusqu'à ce que ça devienne une gelée. Mettez dan de verres et couvrez-les.—PENSEE.

D.—Veuillez me dire s'il y a des communautés religieuses qui reçoivent des sujets qui ont passé l'âge de 45 ans? — HEUREUSE SI VOUS DITES OUI.
R.—Oui, moyennant une dispense de l'Ordinaire, les communautés reçoivent des sujets de tout âge.

D.—Auriez-vous l'obligeance de me dire en quelle année la reine Victoria est venue au Canada pour la dernière fois? — UN PARI.
R.—La reine Victoria n'est jamais venue au Canada.

D.—Un jeune homme rencontrant une jeune fille sur la rue, doit-il toujours passer au bord du trottoir? — J'AI PARIE.
R.—On doit prendre la droite quand on rencontre une personne sur la rue.

D.—Auriez-vous l'obligeance de me donner quelques notes sur la première famille Méliquette dit Millejours?—ANTOINETTE.
R.—Je ne possède aucun renseignement concernant l'origine de cette famille.

D.—Pouvez-vous me dire si Clemenceau, Foch et Joffre sont catholiques?—AFFECTUEUSE.
R.—Clemenceau est né catholique, mais il ne pratique pas; Foch est catholique pratiquant et Joffre est huguenot.

D.—Veuillez me dire de quelle partie de la France venait le premier Vigeant qui s'est établi au Canada?—E. B.
R.—Jean Vigeant venait de Monlieu, diocèse de Xaintes; il se maria à Laprairie le 7 janvier 1713 à Marianne Perrier-Olivier.

D.—Quelque correspondant aurait-il la bonté de m'envoyer les numéros 3, 27, 30, 68, 75, 76 et 78 du feuilleton: "Le Calvaire de Mignon". Miss C. C., Coteau Station, Boîte 62.

D.—J'ai écrit mon testament de ma propre main, faut-il que ma signature soit accompagnée de celles de deux témoins pour que le testament soit valide? —UNE QUI VOUS TROUVE TRES SAGE.
R.—Non, vous signez vous-même votre testament et il sera absolument valide.

D.—Quel jour était le 10 mai 1901?—UN CURIEUX.
R.—C'était un vendredi.

D.—Pouvez-vous me donner des notes sur la première famille Octeau?—M. L. L.
R.—Siméon Octeau, marié à Marie-Joseph Poliquin, à Beaumont en 1748.

D.—Est-il malsain de rentrer la bouche ouverte?—RENE-EUGEN H.
R.—Oui, très malsain.

D.—Fréquentant une famille depuis onze ans, j'ai eu des difficultés avec un parent de cette famille, habitant la même maison, dois-je pour cela cesser de les voir?—M. CAMILLE G.
R.—Assurément non.

D.—Que signifient les noms Albert et Henri?—HENRI F.
R.—Albert, éminent par sa naissance, Henri, chef de la maison.

D.—Veuillez informer votre correspondant que le "Greater London" est plus populeux que le "Greater New-York", étant de 7,500,000 habitants. — Mme ABEL G.

D.—Veuillez me dire où je pourrais m'adresser pour faire une retraite fermée ?—MARTYRE D'AMOUR.
R.—Chez les Soeurs de Marie Réparatrice, 1025 Mont-Royal ouest.

D.—Veuillez donner de ma part, à celle qui l'a demandée la recette de la salade au choux rouge:

Prenez 1 ou 2 choux rouges, fermés et de belle couleur, coupez-les en quatre parties, supprimez-en les troncs, coupez-les en tranches très fines, mettez-les dans une terrine, versez-y une chopine d'eau bouillante, couvrez la terrine avec une assiette. Laissez la salade 30 minutes; égouttez en la serrant entre les mains.

Préparez dans un saladier un oignon haché, une pincée de persil haché, deux pincées de poivre, une pincée de sel, une cuillerée à soupe de vinaigre, et deux cuillerées à soupe d'huile d'olives. Ajoutez les choux, mélangez avec la cuiller. —ROSE CAMPAGNE.

D.—Existe-t-il à Québec une rue d'Aragon et une rue Sous le Fort ?—UNE FUTURE GARDE-MALADE.
R.—Oui.

D.—Veuillez me dire ce qu'il faut employer contre les cheveux gris et les pellicules ?—VOUS ETES MON GUIDE.
R.—Frictionnez le cuir chevelu avec de l'alcool ou de l'eau de Quinine (non grasse) deux ou trois fois par semaine.

D.—Lorsqu'un jeune homme désire fréquenter une jeune fille et que celle-ci ne l'invite pas, peut-il s'offrir ?—UN MOSKOUTAIN.
R.—Il doit demander à cette jeune fille la permission de lui rendre visite.

D.—Un manteau de sealette (peluche) conviendrait-il pour une femme de 60 ans ?—VIOLETTE.
R.—Oui, sans doute.

D.—Quel jour était le 12 janvier 1882? —UNE ABONNEE.
R.—C'était un jeudi.—H.

D.—Veuillez me dire si le lys est l'emblème de la France ?—MARIE MADELEINE.
R.—Le lys était l'emblème de la France monarchique.

D.—Connaissez-vous un couvent où l'enseignement ne se donne qu'en anglais ?—EVA. B.
R.—Il y en a un à Saint-André d'Argenteuil.

D.—Les cartes de correspondance s'emploient-elles pour écrire à un ami et écrit-on sur le long ou le travers de la carte ?—UNE ABONNEE.
R.—Oui, et on écrit indifféremment dans les deux sens.

D.—Par l'entremise de votre courrier quelque lectrice serait-elle assez bonne de me donner une recette de vin au gingembre?—MME J. GAULIN.

D.—Auriez-vous la bonté de me dire quel jour était le 6 août 1904?—AMOUREUSE DE S.
R.—C'était un samedi.

D.—Un costume de velours bleu serait-il élégant pour une mariée en janvier?—S'IL VOUS PLAIT.
R.—Oui, certainement.—H.

D.—Puis-je forcer une buanderie à me payer des morceaux de linge perdus?—IGNORANTE.
R.—Si l'on vous a donné une garantie, oui; autrement, non.

D.—Je voudrais apprendre à tricoter, où pourrais-je m'adresser?—MME L.
R.—On enseigne le tricot quelques après-midi par semaine dans certaine magasins, au rayon des travaux de dames. Aussi à l'école Ménagère.

D.—Connaissez-vous

En Roulant Ma Boule

CAUSETTE HEBDOMADAIRE DU PERE LADEBAUCHE

(POUR LES ENFANTS AU-DESSUS DE 21 ANS)

V'LA LA FIN DU MONDE!!!

Fini de rigoler, les amis.

Les affaires sérieuses—Des tuyaux —Racontars d'étoiles — Assemblée de planètes — La terre est fichue — La science, c'est la science — Prédictions — Monsieur Porta — Ça va causer des dérangements — L'affaire de Baptiste est claire — Catherine a fait son ménage — Un truc allemand — Ceux qui doivent faire des étrennes — Une idée.

—T'as bien l'air jongleur, Baptiste; dis-moi donc, as-tu perdu un pain de ta fournée?

—T'as donc pas lu les papiers, Catherine?

—J'ai pas lu les affaires de l'hôtel de ville; je ne lis que les choses sérieuses, les décès et les échos mondains.

—S'agit pas de l'hôtel de ville. T'as pas lu qu'il y a un savant des Etats, qui annonce la fin du monde pour le 17 décembre qui vient?

—Qui est-ce qui lui a dit ça, lui, c'savant-là? Est-ce que le Père Eternel lui conte ses secrets?

—Non, mais il y a des étoiles qui lui fournissent des tuyaux.

—Bah! j'te dirai bien franchement, moi, Baptiste, ces étoiles-là qui se mêlent de faire des racontars, j'ai pas confiance à ça, c't'effrayant. Ça doit être quelqu'étoile de burlesque qui avait pris un verre d'eau gazeuse de trop.

—Non, non, Catherine, c'est pas ce genre d'étoile-là, c'est une vraie étoile qui vole en l'air, et qui se promène sur la voie lactée.

—A quelle place qu'elle a su ça, elle?

—Paraît qu'à cette époque-là, les planètes vont avoir, comme qui dirait, une manière d'assemblée contradictoire dans la paroisse voisine du soleil. Le bonhomme Mercure, le père Mars, M'ame Vénus, vont se poigner avec le vieux Jupiter et deux de ses amis, les dénommés Saturne et Neptune.

—Des noms russes, ces deux gas-là.

—J'serais pas surpris qu'il y aurait encore du bolshévisme là-dedans. Toujours est-il qu'il va y avoir de la chicane, à ce qu'il paraît.

Uranus, qui demeure pas loin de là, va vouloir s'en mêler rapport à un courant électrique des poteaux de la Montreal Light Heat and Power, et à la question de l'achat du Grand Tronc; la lune va se mettre à engueuler le soleil, à cause qu'il se tient trop près d'une comète échevelée, ce qui va interboliser toute la boudance de boutiques astronomique. Les étoiles vont tomber en pamoison, le soleil va sortir de son caractère, Jupiter va planter sa fourche dans l'as de pique d'Uranus, Mercure va s'avaler et mourir empoisonné, Mars va sortir son couteau, Vénus sa poudre sans fumée et ses épingles à chapeau, enfin ils vont tous se prendre d'un pain, et la terre, qui va vouloir fourrer son nez là-dedans va se faire passer les beignes, ce qui va

amener des tremblements de terre, des augmentations de taxes et tout le bataclan, si bien, qu'à la fin des fins ça va revirer en fin du monde. Comprends-tu?

—Pas une bonguenne de miette, Baptiste.

—Eh! bien, c'est en plein comme ça que ça va arriver, d'après le savant en question, un monsieur Porta.

—Ben, ton monsieur Porta, il ne se porte pas bien quand il fit cette prédiction.

—Ecoute, Catherine, la science c'est la science; et puisque ce savant l'a dit, et qu'il tient la chose d'une étoile en personne, c'est mieux de ne pas faire de farces et de sortir son acte de contrition.

—Tu sais bien Baptiste, que depuis que le monde est monde, il y a eu des savants qui ont prédit la date certaine de la fin du monde, et ça n'est jamais arrivé.

—Je le sais bien, Catherine, mais à force de prédire la date de la fin du monde, les crapets vont finir par tomber dessus une bonne fois et on aura l'air bête.

—T'as peut-être raison, Baptiste, on sait pas, tout à coup qu'il arriverait que la science serait d'équerre. Ça se peut que ça serait mieux de prendre nos précautions.

—Sûrement. Avec les savants, on sait jamais ce qui nous attend au jour d'aujourd'hui. Un de ces matins, ils vont découvrir que la terre ne tourne pas, et que la lune est carrée. Moi j'te dirai bien franchement, il n'y a plus rien qui

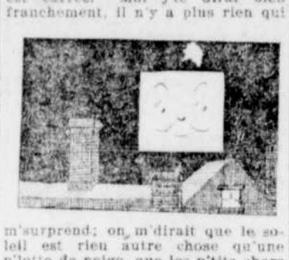

m'surprend; on m'dirait que le soleil est rien autre chose qu'une p'lotte de neige, que les p'tits chars ont mis assez d'eau dans leur stock pour pouvoir augmenter leurs prix à tous les ans, que Nénesse vient d'inventer une machine à taxer, et que le pôle nord est situé au sud, que ça ne m'étonnerait pas. Aussi quand j'ai lu l'autre jour que ce savant monsieur Porta avait pris des arrangements avec les planètes, afin d'en arriver à une entente, une fois pour toutes, sous le rapport de la date exacte de la fin du monde, j'ai pas eu envie de rire. J'ai tenu mon sérieux à pieds joints, et j'ai commencé à songer à faire mes préparatifs de déménagement, au cas où ça serait vrai.

—Dans tous les cas Baptiste, si c'te nouvelle-là est vraie, ça va déranger bien du monde.

—J'te crois, ça va causer des dérangements pires que la guerre.

—Ah! oui, ben certain.

—La guerre, au moins, il y en a qui en reviennent, et il y a des profiteurs qui s'en servent pour s'engraisser, mais la fin du monde, c'est une autre paire de manches, pas de revenez-y dans c't'affaire-là, et pas de spéculation. La seule spéculation qu'on peut faire, c'est d'essayer de deviner si on va sortir de c'te catastrophe finale avec des ailes, ou une paire de cornes.

—Oh! toi, mon pauvre Baptiste, j'pense bien que ton affaire est

claire. Il y a tant de monde qui t'ont recommandé aux prières de Charlot avec ferveur et persévérance.

—Ouais! ça m'inquiète pas, je suis capable d'arranger mon affaire tout seul, et Ladébauche saura bien se placer les pieds pour être à la bonne place, crains pas la glace. Mais ça n'empêche pas que cette fin du monde me chiffonne pas mal, moi qui viens justement de m'acheter une paire de bottes neuves.

—Parlé m'en pas, moi qui vient de faire mon grand bardas; ton savant aurait bien dû me dire ça plus vite, ça fait, qu'au lieu de m'esquinter sur le torchon de plan-

cher, j'aurais tout bougro ça fait et je serais allée aux petites vues allumées, j'te le persuade. Quand on pense que j'ai fait tout ce ménage-là pour rien, car c'est mon idée que la fin du monde, ça doit salir les planchers sans bon sens, et ça doit être pas mal possédé pour les catalognes!

Ces crapets de savants ils n'en font jamais d'autres. Si y a du bon sens de prédire la fin du monde, quand je viens justement de finir mon bardas.

Ah! j'vous dis, monsieur Brunetière avait bien raison de dire que la science, il n'y a pas de fiate à y avoir à ça. C'est comme rien, la science avait dû maganer ses catalognes, à lui aussi.

Dans tous les cas, Baptiste, dis ce que tu voudras, c'est pas franc.

J'te demande un peu, si ça prend pas un homme qui a des araignées au plafond, pour prédire la fin du monde en plein dans le temps du Jour de l'An, quand il y a une foule de gens qui ont déjà acheté leurs étrennes.

—Pire que ça, Santa Claus, qui est arrivé en ville, tu parles d'un homme qui va être désappointé.

—Parle-moi donc des diplomates qui viennent justement de rafistoler la carte de l'Europe. Ça va tout gâter leur ouvrage.

—Qui n'est pourtant pas déjà une si belle "job", soit dit sans vouloir passer de remarques.

—Ça valait bien la peine de fonder la Ligue des Nations. Sais-tu une chose, Baptiste, moi, je pense que c'te fin du monde-là, c'est une affaire organisée par les Allemands pour ne pas payer leurs dettes?

—Ça se pourrait sans misère; ils ont des espions partout. Ils sont bien capables d'être au fond de c'te réunion de planètes, qui doit engendrer la chicane, et jouer un sale tour à la terre.

—Que les savants disent ce qu'ils voudront, c'est pas des farces à faire. Et j'te garantis que si j'étais la moitié de ce monsieur Porta, ça prendrait pas goût de tinette, pour que j'y fasse serrer sa fin au monde... au moins pour jusqu'après les fêtes.

—Tout de même, Catherine, j'connais des particuliers à qui c'te prédiction-là a fait plaisir.

—Jamais j'te croirai.

—Les pauvres diables qui ont des tas d'étrennes à faire au Jour de l'An et qui sont cassés comme des clous, comme on dit en langage académique; pense pas que c'te fin du monde-là arrive pas à

—Que les savants disent ce qu'ils voudront, c'est pas des farces à faire. Et j'te garantis que si j'étais la moitié de ce monsieur Porta, ça prendrait pas goût de tinette, pour que j'y fasse serrer sa fin au monde... au moins pour jusqu'après les fêtes.

—Tout de même, Catherine, j'connais des particuliers à qui c'te prédiction-là a fait plaisir.

—Jamais j'te croirai.

—Les pauvres diables qui ont des tas d'étrennes à faire au Jour de l'An et qui sont cassés comme des clous, comme on dit en langage académique; pense pas que c'te fin du monde-là arrive pas à point dans leur jeu. Vois-tu le type qui dit à sa belle-mère, en se frottant les mains: "Belle-maman, je n'aurai pas le plaisir de vous faire d'étrennes cette année à cause de la fin du monde". Et tous ceux à qui c't'événement va donner une chance de ne pas payer leurs dettes.

Ceux qui ont des billets à solder pour le 18 décembre, tu parles qu'ils doivent rigoler comme des bossus...

—Ça fait rien, Baptiste, ça me choque d'avoir fait mon bardas pour rien, et si tu voulais me faire plaisir tu écrirais à ce savant pour le prier de remettre la fin du monde au printemps.

—J'ai une idée, j'vas faire adresser un mot à Mars, Jupiter, Saturne et Cie, par le conseil de ville.

LADEBAUCHE

COIN DE POLICHINELLE

Quelques réponses à notre intéressant concours

Le plus grand idéal que je voudrais voir se réaliser
Serait, pour moi, de suivre les traces de l'illustre Laurier
Mais ceci étant une illusion que je ne puis que rêver
Je voudrais servir Dieu et ma patrie en étant député
MARC DES BOIS

* * *

De très bien m'instruire,
Serait mon grand désir
Afin de pouvoir
Servir le terroir.
GIL SINCERE

* * *

Savez-vous pourquoi je veux m'instruire
D'abord c'est pour faire plaisir à mes parents
Etre utile à la société est mon second désir
Ces deux souhaits remplissent mon coeur d'enfant.
MOUSTACHE

* * *

Marraine, vous voulez savoir mes préférences?
C'est d'abord la santé, le bonheur, l'abondance,
Puis le bleu paradis, étant mort bonne aïeule.
Pour mes parents et moi, marraine et ses filleuls.
PRINCESSE LOINTAINE.

* * *

Mon plus grand bonheur sur terre
C'est d'aimer ma bonne mère
Puisse Jésus ici-bas
Semer des fleurs sur ses pas
Petite FAUVETTE

* * *

Mon ardent désir,
Cela va s'en dire,
C'est le prompt retour de mon frère,
Qui nous a quitté l'année dernière.
BRUNETTE

* * *

Je vous souhaite avec abondance,
Que dans tout ce que vous entreprendrez,
Et je vous en donne l'assurance,
Chère Marraine, que vous réussirez.
Prince LUMINEUX.

* * *

Dans tout le monde entier,
Ce que j'ai toujours désiré,
C'est de me marier,
Avec le petit Chevrier.
Etoile DU MATIN.

* * *

Moi, je désire être toujours heureuse,
Comme je le suis,
Je souhaite aux malheureuses,
La foi en Jésus-Christ.
Thérèse MOREAU.

* * *

Suivre le coin du Polichinelle,
En chercher les jolies devinettes,
A gagner un prix je veux réussir,
Voilà en 4 lignes, mon grand désir.
DEBUTANTE DE 11 ANS.

* * *

J'aime deux choses que je souhaite garder,
Pour les conserver, je veux sans cesse lutter,
Malgré les athées et certains fils d'Albion.
Je garderai ma langue et ma religion.
Rita d'AUTEUIL.

* * *

Ce que j'aime le plus
C'est mon petit Jésus.
Et mon désir le plus ardent
C'est le bonheur de mes parents.
Tite RIEUSE.

* * *

J'aime les bois pleins d'allégresse,
Où chantent les jolis oiseaux,
J'aime les nids qu'avec tendresse,
Berce Zéphir dans les rameaux.
Marguerite MASSE.

* * *

Ce que j'aime le mieux
Est vraiment le bon Dieu;
Pour mon papa et maman,
De mon coeur je garde le restant.
Jean DUQUET.

* * *

Je voudrais vous être toujours fidèle,
O ma chère marraine Armelle,
Et gagner un prix de la "Presse",
Souvenir de marraine chérie.
Petite ETOILE des GREVES.

* * *

Oh! mais je souhaite de tout mon mon coeur
De gagner un de vos beaux prix.
Ma marraine, accordez-moi ce grand bonheur
Et je vous dirai plusieurs fois: "Merci".
Rose Flétrie.

* * *

Moi, comme j'adore la musique,
Là vont mes rêves magnifiques.
N'étant qu'humble violoniste,
J'aspire à devenir artiste.
LOULOU.

* * *

Mon plus grand désir serait d'être riche
Pour rendre les petits pauvres moins tristes
Et heureuse de leur donner à Noël
Tout ce que désire marraine Armelle.
JEANNETTE

* * *

Faisons toujours ce que le ciel présente.
D'aucun autre soin ne nous brouillons l'esprit.
N'est-il pas d'un chrétien de pardonner l'offense,
Et d'éteindre en son coeur tout désir de vengeance.
Rose-Alma DESCHAMPS

* * *

Ce que j'aime le mieux
C'est de plaire à Dieu
S'il lui plaît d'exaucer ma demande
A marraine Armelle il donnera bien des ans.
J'aime marraine ARMELLE

* * *

Que notre chère marraine Armelle
Vive bien longtemps
Pour que bien souvent
Nous recevions de beaux prix d'elle.
Petit CHEVREUIL

* * *

Faire toujours ce que le ciel prescrit
Et d'aucun autre soin ne nous brouillons l'esprit.
N'est-il pas d'un chrétien de pardonner l'offence
Et d'éteindre en son coeur tout désir de vengeance.
Rhéa CAZA

* * *

Ce que je désire c'est de faire un homme sérieux dans les affaires.
Mauvais pour ceux qui veulent mal faire, bon pour ceux qui veulent bien faire.
Paul-Emile PAQUETTE

* * *

Je souhaite la santé à marraine Armelle.
J'aime mon père.
J'aime ma mère.
ROSE FANEE

Je forme un désir
C'est de réussir
Pendant l'année
Une tâche commencée
Madeleine POIRIER

* * *

Pour moi si j'avais une aile
Je saurais bien où voler
Ma mère est aux cieux, près d'elle
Je voudrais tant m'en aller!
Fédora QUESNEL

* * *

Sur le choix d'une amie fidèle,
J'ai consulté mon coeur,
Il me répondit: Maraine Armelle
Est l'ange du bonheur.
Ernestine CASTAGNER.

* * *

Je veux rendre heureuse ma mère
Ma vie entière
Travailler et l'aimer bien fort
Jusqu'à la mort.
RAYMONDE.

* * *

Voici l'hiver venu, la neige éblouissante
Couvre partout les champs comme un vaste manteau
Le ciel est sombre et froid mais la pente est glissante;
Comme le jour de l'an arrive mon plus grand désir serait d'avoir un traineau pour glisser sur le coteau.
NINETTE

* * *

La vie est une lutte. Je veux remplir ma tâche.
Celle qui fuit le travail est une lâche.
Toujours, toujours travailler avant de mourir.
Aller au ciel est le plus grand de mes désirs.
Rosalie COTE

* * *

Ma mie envie
Les coeurs en fleur,
C'est elle qui me ravie
Et prend mon coeur.
R.S.T.

* * *

A MON PETIT FRERE GERARD

Toi mon amour
Que j'aime toujours,
Quand tu seras grand,
Puisses-tu penser à moi souvent.
BRILLANT SOLEIL

* * *

Un de mes souhaits serait réalisé,
Si au coin de Polichinelle,
Je gagnais de marraine Armelle
Un prix bien mérité.
GABY

* * *

Mon plus grand désir serait accompli
Si j'allais au Manitoba,
Pour revoir mon cher grand'papa,
Qui depuis quelques mois de chez-nous est parti.
CLAIRETTE

* * *

Etre une des filleules de marraine Armelle,
Pour écrire dans le coin de Polichinelle,
Et pour lire tous les jolis concours,
Ju fini en vous souhaitant bonjour.
Rejane MATTE

* * *

Mes rêves sont dorés
Et j'aime à vous les confier:
Devenir institutrice
Ayant des enfants sans caprices.
MIGNONNETTE.

* * *

Malgré que je ne suis qu'une toute petite fillette
J'ose faire mon emplette
En vous demandant un petit soldat
Qui a assisté au grand combat.
Rachel POULIN.

* * *

J'aimerais à avoir une montre
Qui tous les jours se monte
Et qu'elle soit en or
Afin que je puisse dire c'est un vrai trésor.
Marie-Joseph LEBLANC.

* * *

J'ai onze ans et je désire bien des choses
A mon âge, on est jamais content,
Mais, être prêtre, mon Dieu (si je l'ose)
C'est ce que je désire le plus ardemment.
Gérard GAGNON.

* * *

Moi j'ai un grand désir
Quoique je sois petit
Et je vais vous le dire
C'est de gagner un prix.
Laurent GAGNON.

* * *

Seulement que tante Annette
Sait ce que j'aime
J'ai tout donné à ma marraine
Pour le jour de Noël.
CARABIN.

* * *

Je désire de marraine Armelle
Un beau cadeau de Noël
Ce que j'aime c'est ce qui plane
Alors mon désir est d'avoir une aéroplane.
Antoine REGENT.

* * *

Ce que je souhaite à Marraine Armelle,
Est que le jour de Noël,
Je reçoive d'elle,
Une aéroplane—"la plus belle!"
Roger BONTEMPS.

* * *

Voir venir le premier de l'an
Est un grand plaisir pour nous enfants,
Et une grande joie pour les parents,
De tous voir venir les petits enfants contents.
Jeanne d'Arc SAVARD.

* * *

Amour concours,
Argent sonnait,
Vacances aisance,
Bonheur honneur.
Eugène LAPERLE.

* * *

Mon plus grand désir, vous me demandez?
Eh bien! c'est d'avoir toujours une petite place dans le courrier
Et de marraine Armelle
Je veux rester la filleule car on ne peut en avoir une meilleure qu'elle.
Madeleine McNULTY.

* * *

Mon plus grand désir, c'est d'aller au couvent;
Si mon désir est accordé
C'est mon père que je remercierai.
L'AURORE DU MATIN.

* * *

Mon plus grand souhait serait que Marraine Armelle
Serait fidèle
Auprès de sa petite filleule
Si petite soit-elle.
FLEUR D'ISLANDE.

* * *

D'être une grande dame entourée d'honneurs, de plaisirs
Ne croyez pas, voir là mon plus grand désir
Mais d'être l'ange dont le zèle ne se fatigue guère
Oh oui! Pour pouvoir guérir, consoler et soulager la misère.
Cécile WIRIOT.

* * *

Ce que j'aime sans connaître
C'est vous chère marraine Armelle,
Et mon plus grand désir
C'est de vous faire plaisir.
Reine DES FLEURS.

* * *

Petite je suis
Gentille aussi
Mon rêve est de faire le bonheur de maman
Quand ses cheveux seront blancs.
Berthe C.

* * *

Mon voeu le plus cher
Serait de conserver mes parents si chers
Et pour eux travailler toujours
Sans relâche et tous les jours.
Annette LEBLANC.

* * *

Je souhaite à marraine Armelle
De vivre bien longtemps
Afin de correspondre avec elle,
Jusqu'à la fin des temps.
Grain DE SEL.

* * *

Mon plus grand désir
C'est d'avoir un empire
Parce qu'il y a beaucoup à lire
Et, surtout beaucoup à dire.
Coq-en-OUI.

A tout autre je les préfère
Les concours de "Marraine Armelle"
Eux, qui en instruisant,
Amusent les enfants.
Forget me NOT.

* * *

Je désirerais que marraine Armelle
Reste longtemps au Coin de Polichinelle
Elle qui par ses concours,
Nous intéresse toujours.
ETINCELLE.

* * *

Moi, je voudrais être grand
Pour aller abattre Guillaume,
Afin de rassurer les mamans
Pour qui, il est un noir fantôme.
BLONDINET.

* * *

Quand je serai plus grande, si une autre guerre est déclarée
Pour défendre ma patrie, j'irai m'enregistrer
Dans le corps d'aviation,
Car par ceci on sert bien sa nation.
Germaine C.

* * *

Je veux être un grand savant
Pour quand je serai grand
Etre un bon soldat
Et défendre mon cher Canada.
Lucien B.

* * *

Quand je serai grande,
Je veux être savante,
A défaut de beauté,
Avoir beaucoup de qualités.
Gilberthe C.

* * *

J'aime
Marraine Armelle
Je souhaite
Etre aimée par elle.
Jeanne d'Arc SAINT-ONGE.

* * *

Chers petits amis, je vais vous dire
Quel a toujours été mon désir.
Sage, docile et bonne je veux être
Afin de bien plaire à marraine Armelle.
CHARLOTTE RUSSE.

* * *

Que Dieu conserve longtemps mes chers parents,
Voici mon désir le plus cher.
Et qu'il bénisse aussi marraine Armelle
Qui est si bonne pour les petits enfants.
MAGALI.

Aucune réponse n'est maintenant acceptée
A samedi prochain le résultat de ce concours!
M. A.

Notre Courrier

JEANNE ROBERT — Je ne pourrai pas publier vos envois parce que vos feuillets sont écrits des deux côtés et d'ailleurs, je vous avoue que cette histoire est un peu trop longue.

OLIVA MILOT-JOURS—Je publierai.

MADELEINE DE SERRES — C'est entendu que vous êtes ma filleule et je publierai votre envoi qui est bien pour moi comme vous.

LUCIEN LAFORTUNE — Je vous ai pourtant répondu et j'ai bien mis votre nom à l'honneur. Tant qu'à votre dessin je le garde pour un samedi que j'aurai de l'espace. Ce sera probablement bientôt. N'ayez plus de ces petites impatiences car vous m'enlèveriez l'opinion que j'ai de votre sagesse. Ecrivez-moi encore et dites que ce petit malentendu est passé à bientôt.

RODOLPHE MARTEL — Vos envois sont intéressants mais il faudrait que vous n'écrivies que d'un côté du feuillet. Je l'ai dit tant de fois.

LUCIEN GADOUA—Je publierai.

JULIETTE - YVONNE HUBERT — Vous êtes la bienvenue.

LUTIN—Voilà une gentille lettre qui me fait plaisir et je suis contente que vous vous intéressiez à cette page où il y a une large place pour vous.

BERTHE LASNIER — L'encre noire n'est pas l'encre bleue et je vous demanderais de ne me faire des dessins qu'à l'encre noire. Je regrette de vous causer ce petit désappointement.

CECILE CHAMBERLAND—Je ne publie pas les dessins à la mine. Je regrette.

SIMONNE ROBILLARD — C'est un petit retard qui s'est inévitablement produit.

FLEUR FRANCAISE—Non vous n'écrivez pas mal.

PAUL PELLETIER — Je publierai.

MARIA SANSCHAGRIN — Oui je m'occupe de vous.

HERVEY MILLE-JOURS—Je publierai.

EDMOND LEBLANC—C'est entendu Je publierai ce dessin qui est bien.

ROLLAND DESAUTELS—Ces envois sont connus dans notre page. Faites autre chose.

EDMOUR SAINT-PIERRE—Vos envois ont aussi déjà paru.

FEUERETTE DES BOIS—Qui ne connaît cette devinette? Essayez autre chose.

ADRIEN VARRONNEAU — Je vous souhaite la bienvenue et regrette de ne pouvoir publier votre dessin qui est à l'encre bleue.

JEAN BELANGER—Bienvenu.

ROMEO HOULE—Je ne puis publier ce dessin qui n'est pas à l'encre noire.

GABRIELLE FRANCOEUR — Je ne puis publier ce dessin qui est à la mine.

GEORGETTE D.—J'aurais bien publié vos lettres longues mais elles sont d'un intérêt qui vous est personnel.

JEANNETTE TOURANGEAU—Merci.

REINE DES FLEURS—Vous êtes la bienvenue et je vous remercie d'avoir répondu à mon appel pour cette filleule de quatorze ans. Je voudrais qu'il existe des liens d'amitié entre mes correspondantes.

ROLLAND DORION—Je publierai.

MYRTO—Je publierai votre dessin et quelques envois. Mais il ne faut écrire que sur un côté du feuillet. Je fais votre message dans la correspondance.

LAURE-ALINE NADEAU—Vous êtes la bienvenue.

LOUIS VANIER—Prenez part à mes concours.

LINA — J'essaierai de publier mais c'est un peu long. Vous êtes la bienvenue.

GEORGES GODEHARLES—Je ne publie pas de dessins faits à la mine.

MICAELA—Vos envois de cette lettre ont déjà tous paru. On désigne les personnages que vous me nommez: l'Oncle Sam et John Bull par pure convention.

NELLIE DE MOOTZ—Ce dessin n'est pas à l'encre noire comme je le demande. Vous êtes la bienvenue parmi les filleules.

EMILE MILOTTE — Je publierai ce joli dessin.

PAUL SAMSON — Je regrette de ne pouvoir publier votre dessin qui est à la mine. Je demande que tous les dessins soient faits à l'encre noire.

HERVEY MILLE-JOURS — Vous me ferez comme une bonne petite fille, un autre dessin qui sera beaucoup mieux. N'est-ce pas?

JEANNE DESROSIERS — Au risque de passer pour une marraine grincheuse, je dois vous demander d'employer l'encre noire pour faire vos dessins et non pas l'encre bleue comme vous l'avez fait.

OMER MESSIER—Vous êtes le bienvenu et je publierai.

JACQUES DE VILLEMURE — Je publierai.

RENE LEFRANCOIS — Ces devinettes ont déjà paru.

M. LERON — Je publierai.

CLEMENCE LABELLE, CLEMENCE LABELLE, BERNADETTE BARNABE — Je publierai vos envois.

ARMAND LEMIEUX — Je ne puis publier le dessin qui est à l'encre bleue ni les devinettes qui ont déjà paru.

JULIETTE PLOUFFE et LUCIEN GADOUA — De toute cette enveloppe il n'a que vos dessins que je puis publier.

FERNAND LANGLOIS — Oui, je reçois parmi mes filleuls les enfants de bonne volonté et même ceux qui ne le sont pas, car j'essaie alors de leur donner de cette précieuse bonne volonté. Votre dessin est à l'encre bleue et voyez ce que je dis tant de fois dans ce courrier. Vous êtes le bienvenu.

MARIE JOSEPH GUAY — Vous m'envoyez une pleine enveloppe de dessins. C'est beaucoup trop, je ferai un choix parmi cela et je publierai quand je le pourrai. Que vous et vos petits compagnons fassent surtout le concours.

EDMOND H. — Je publierai mais une fois n'écrivez que sur un seul côté de votre feuillet.

JEAN CHARLES CHARTIER — Ces envois ont déjà paru. C'est malheureux parce que vous vous étiez donné de la peine.

BEBE DES BOIS — Je vous remercie de cette carte et j'ai choisi les réponses.

LOISETTE OUIMET — Je publierai, mais je ne puis vous promettre parce qu'il faut que le sujet soit de circonstance vous savez, je vous félicite d'avoir pour ce dessin obtenu la première place de votre classe.

GERARD GAGNON — Je fais votre message à Trifluvienne. Oui, envoyez une autre réponse si vous voulez.

RACHEL POULIN — Vous êtes la bienvenue.

GABRIELLE CHARBONNEAU—J'ai changé votre pseudo de Madelon en Gaby car il existe déjà une Madelon.

OVIDE — Oui, je publierai.

JEANNE DESMARTEAU — Cet envoi a déjà paru.

RITA BONENFANT — Vous avez tort de vous décourager, les enfants ont toujours tort de se décourager. Continuez à m'écrire comme vous le faites et vous serez heureuse, j'en suis certaine.

FORGET ME NOT — Vous êtes la bienvenue.

GRAIN DE SEL — Un grain de sel dans notre coin ira bien et je vous souhaite la bienvenue.

REINE DES FLEURS — Vous êtes la bienvenue.

VIOLETTE — Oui, je publierai et je vous remercie, gentille enfant d'être aussi aimante pour moi; cela me fait tant plaisir de songer que j'apporte quelques fois un petit rayon de joie chez des enfants qui me sont chères. Il faudra que vous fassiez mon concours. Vous avez deviné que je ne suis que la marraine Armelle et que bientôt il n'y aura que cela.

FLEUR D'ISLANDE—C'est bien, je vous enregistre sous ce nom, ma petite filleule de Saint-Jovy.

SIMONNE MALLETTE — Je ne publie pas les dessins qui ne sont pas à l'encre noire.

MARCELLE PELLETIER — Il faudrait aussi faire le concours. Je vous remercie de vos envois.

ROLLANDE LANGLOIS — Encore un ennui ma petite Rollande. Personne ne le regrette plus que moi mais je suis certaine que tout ira mieux bientôt. Il ne faudrait pas que vous perdiez courage et surtout que vous n'écoutiez pas votre bonne tante. Soyez gaie et peut-être pourrais-je vous aller voir bientôt.

NORMA — De meilleurs jours s'annoncent et il m'a semblé que cette épreuve passée, vous seriez très heureuse, je suis toujours anxieuse d'avoir de vos nouvelle et je souhaite qu'elles soient bonnes.

ALINE MASSE—Je ne puis publier pour aucune considération les dessins qui ne sont pas à l'encre noire. Il faudra faire comme je demande, comme une bonne filleule que vous êtes.

ROSE-EMMA FOURNIER — Ces envois ne comptent pas pour le concours, car ils n'expriment pas ce que je demande. Envoyez autre chose.

RITA D'AUTEUIL — Vous êtes la bienvenue et je n'oublierai les envois que vous me préparerez avec tant de soin.

GIL SINCERE — Vous êtes le bienvenu et j'espère que ce n'est pas la dernière fois que vous suivez les concours. Il y en aura souvent de très intéressants.

MARC DES BOIS. — Et je me souviens bien de vous.

PRINCESSE LOINTAINE — Je vous remercie de tout ce que vous me dites encore. Non, vous ne me fatiguez pas. Cette filleule correspond mais je ne pourrais pour le moment vous donner son adresse, parce que je ne la sais pas de mémoire.

Petite Mère.

PRIS AU PIÈGE

« — Tu vois, dit M. Pipe à Jules, en lui montrant un loup en assez mauvaise posture. Mon verger est tapissé de pièges à loup. Aussi, dans ton intérêt, je ne te conseille pas de venir me voler mes pommes cet automne! »

L'automne venu, les pommes sont mûres dans le verger de M. Pipe. Elles ne demandent qu'à être cueillies. C'est ce que Jules s'apprête à faire pour son compte personnel. Mais, pas si bête que le loup, il montera sur des échasses.

Ainsi équipé, si, par hasard, il marche sur un des fameux pièges à loup, cela n'aura aucune importance. Le haut devient inutilement que Jules place son échasse entre les bras de l'un piège. Le ressort fonctionne avec vigueur.

Si bien que Jules est projeté en avant... dans les bras de M. Pipe qui lui dit : « — J'avais oublié de te dire que, dans mon verger, il y a aussi un piège à maraudeurs, et un solide! » Sans desserrer son étreinte, M. Pipe porte Jules au garde champêtre.

AVERTISSEMENT

Donne-moi l'adresse de ton médecin. Ma belle-mère est au plus mal.

—Malheureux, prends-en un autre; il a sauvé la mienne.

(Envoi de Fauvette du printemps)

ARGENT QUI EST DEPENSE INUTILEMENT

Où il est question du pavage en asphalte du boulevard Saint-Laurent.

VIVE PROTESTATION QUE FAIT ENTENDRE LE MAIRE

Le maire Martin proteste hautement contre le fait que malgré le mauvais temps, on continue quand même les travaux de pavages en asphalte dans le nord du boulevard Saint-Laurent. Le maire a annoncé qu'il écrivait dès ce matin à la commission administrative à ce sujet. Il croit que c'est dépenser inutilement l'argent des contribuables que de faire des travaux de pavage en asphalte surtout quand la température est froide. Poser de l'asphalte quand il neige, a dit le maire, c'est absolument ridicule. Et la commission est tenue d'avertir ses ingénieurs que cela ne peut se faire. "C'est une honte, s'est écrié notre premier magistrat, que de gaspiller comme cela l'argent des contribuables. Pourquoi avoir dans la tête de vouloir terminer les travaux de pavages du boulevard Saint-Laurent, cette année, quand on sait que ces travaux ne pourront durer. L'asphalte ne peut se poser dans les temps humides et encore moins quand il neige. Ces travaux devront être recommencés. Pourquoi les ingénieurs de la cité ignorent-ils ce fait?" Le maire ajoute qu'il a déjà averti M. Décary que cela ne pouvait se faire. Ce matin, un nouvel avertissement sera envoyé aux commissaires, a dit le maire, et il ajoute en terminant, que c'est un véritable scandale que de vouloir continuer ces travaux de pavages, cette année.

DES ENFANTS QUI VEULENT SE PROTEGER

Comment ils répondent à un individu qui les invitait à une séance de cinéma.

BEL EXEMPLE D'ECONOMIE

Les élèves du collège Saint-Henri qui, chaque année, déposent plus de $4,000, à la banque scolaire et qui préfèrent l'étude aux amusements frivoles, ont été surpris d'apercevoir, l'autre matin, vers 8 h., un individu qui les attendait à la porte du collège et qui leur distribuait des billets les invitant à une représentation de vues animées.

Un des élèves de septième année se rendit aussitôt au poste de police No 17, et prévint le lieutenant Arseneault de ce qui se passait.

Cet officier dépêcha les agents Lemaire et Lecompte sur les lieux, et ceux-ci arrêtèrent l'individu sous l'accusation d'avoir distribué des circulaires, sans permis.

L'homme traduit en Cour du recorder, a été condamné aux frais.

UNE DYNASTIE EST MENACEE

Paris, 29 — Une dépêche de Bucarest annonce que la situation est alarmante pour la monarchie en Roumanie où il est question d'établir la république.

TROIS DE NOS POLICIERS FONT UN LONG VOYAGE

Le chef Lepage, de la Sûreté, ainsi que l'inspecteur Robert et le capitaine Tourangeau, de notre police, partent, ce soir, pour Winnipeg. Ils vont, à la demande des autorités, rendre témoignage, à propos des conflits qui ont éclaté le printemps dernier, dans la ville précitée.

VICTOIRE DU MAIRE GRAY A WINNIPEG

Le candidat des citoyens défait facilement son adversaire ouvrier.

L'UN DES CHEFS DE LA DERNIERE GREVE REELU

Winnipeg, 29. — Les élections municipales qui ont eu lieu ici hier ont donné la victoire au groupe des citoyens sur le parti ouvrier. Le maire Gray a en effet été réélu avec une majorité de 3,008 voix et quatre candidats du Comité des Citoyens, J.-G. Sullivan, F.-O. Fowler, F.-H. Davidson et G.-F. Fisher, l'ont emporté sur leurs adversaires, trois candidats ouvriers, l'échevin John Queen, un des huit chefs des grévistes accusés de conspiration et de sédition, H. Jones et J. Blumberg.

Les questions se rattachant à la dernière grève de Winnipeg ont fait le thème principal des discussions durant cette campagne, qui a été une des plus excitantes dans l'histoire de la ville. Les candidats ouvriers avaient promis si leur parti l'emportait, de réinstaller tous les employés civiques qui avaient perdu leur place pendant la grève, ce qui aurait signifié le renvoi de plus de 150 vétérans; d'exempter de taxe toutes les propriétés évaluées à $3,000 ou au-dessous, et de donner aux employés civiques le droit de s'affilier à une organisation quelconque.

Les ouvriers n'ont pas été plus heureux dans leur tentative de se faire représenter dans la Commission des Ecoles.

D'après la charte de Winnipeg, les échevins sont élus pour une période de deux années, chaque quartier élisant deux représentants, mais un seul siège étant déclaré vacant à chaque élection.

Le règlement concernant la municipalisation de la distribution du lait a été défait.

Les rapports définitifs pour les quartiers 4, 5, 6 et 7 sont les suivants:

Quartier 4.—Davidson (Citoyens), 2,557; Flye (Ouvrier), 1,960.

Quartier 5.—Queen (Ouvrier), 1,978; Wilder (Citoyens), 842.

Quartier 6.—Blumberg (Ouvrier), 2,150; Hamlin (Citoyens), 2,039 Kaplanovitch (Indépendant), 67.

Quartier 7.—H. Jones (Ouvrier), 1,194; échevin McLennan (Citoyens), 934.

MORT DE MADAME PAUL GALIBERT, JR.

Nous sommes au grand regret d'annoncer la mort arrivée hier à Saranac Lake, N.-Y., de Madame Galibert, femme de M. Paul Galibert, jr.

Agée seulement de 24 ans et 5 mois, la défunte (née Germaine Joubert) laisse à Montréal, outre sa famille, un large cercle d'amis. Les obsèques de Madame Galibert auront lieu lundi matin, à 8 h. 45, en l'église d'Outremont.

Aux familles S.-D. Joubert et Galibert, nous offrons nos bien sincères sympathies.

UN NOUVEAU MINISTERE DU TRAVAIL EN FRANCE

Paris, 29.—Paul Jourdain, député du Haut-Rhin, a été nommé ministre du travail, en remplacement de M. Colliard.

LES VAISSEAUX BOCHES VONT ETRE DISTRIBUES

Paris, 29. — Le conseil suprême a, comme le proposait l'Angleterre, décidé définitivement de faire le partage des vaisseaux de guerre allemands. L'Angleterre recevra 70 p.c. du jaugeage total, la France 10 p.c., l'Italie 10 p.c., le Japon 8 p.c. et les Etats-Unis 2 p.c.

IL FAUDRA RECUEILLIR DES FONDS

Une prochaine campagne de souscriptions en faveur de l'Université de Montréal.

IMPORTANTE REUNION DE CITOYENS A L'ARCHEVECHE

Réunis sous la présidence de l'hon. sénateur F.-L. Béique, hier soir, à l'archevêché, une soixantaine de citoyens de Montréal ont discuté les questions de la reconstruction, ou, comme le disait M. A.-P. Frigon, "la fondation de l'Université de Montréal".

La discussion fut amicale et faite sur une base d'affaires. On ne s'est pas payé de mots. On a discuté une affaire comme des financiers et des gens sérieux doivent discuter. Chacun a exprimé ses vues et on s'est bien entendu.

RECONSTRUCTION

Il ressort de la discussion que l'Université de Montréal sera reconstruite et qu'on en profitera pour réaliser un beau et grand programme qui sera définitivement établi plus tard. Les grandes lignes de ce programme sont: développer les deux facultés des sciences et des lettres, établir une maison pour les étudiants, augmenter raisonnablement les salaires des professeurs. En un mot, faire de l'Université de Montréal une véritablement grande institution d'enseignement supérieur. Ce programme a été sommairement tracé par Mgr le doyen qui occupait un siège à la droite du président.

Où la nouvelle université sera-t-elle construite? Aucun site n'a encore été choisi.

CAMPAGNE DE SOUSCRIPTIONS

Il appartiendra au comité formé hier soir, de faire ce choix comme de déterminer quel montant sera nécessaire et quand commencera la campagne de souscriptions pour atteindre ces fonds.

Cette question a été fort discutée hier soir. On était d'accord qu'il fallait lancer une grande campagne, la question était de savoir quand. On a résolu de laisser au comité à en déterminer la date, mais on a été d'accord pour déclarer que cette campagne devait être ouverte le plus tôt possible et qu'il fallait immédiatement commencer l'organisation. Ce qui sera fait.

LE CONCOURS DE TOUS

S. G. Mgr Gauthier avait déclaré au commencement de l'assemblée que l'Université de Montréal, qui n'a pas d'argent, avait besoin du concours de tous les citoyens de la province ecclésiastique de Montréal, c'est-à-dire des diocèses de Montréal, Saint-Hyacinthe, Sherbrooke, Valleyfield et Joliette, pour qu'elle renaisse de ses cendres et continue son oeuvre. Il faut recourir à la charité du peuple. Le peuple ne saurait refuser, car il comprend que l'oeuvre doit subsister.

LES SULPICIENS

Tous les citoyens réunis, hier, ont promis leur concours désintéressé. Mais il est bon de remarquer deux offres particulières. Tout d'abord M. René Labelle, supérieur des messieurs de Saint-Sulpice, tout en déclarant qu'il n'avait pu réunir ses collègues pour leur soumettre la question, déclara que le passé répondait pour l'avenir, et que la compagnie de Saint-Sulpice ne manquerait pas d'aider l'oeuvre qui est un peu la sienne.

LES CHEVALIERS DE COLOMB

Une autre offre qui a été acceptée avec enthousiasme est celle de M.

A suivre sur la page 43

LES CHARS D'ASSAUT

SIR WILLIAM TRITTON, inventeur dont les réclamations ont été reconnues par la commission royale, en Angleterre. Il devra partager avec le major Wilson, un autre inventeur, 15,000 livres sterling qui leur ont été accordées.

RELIGIEUSE DISTINGUEE MOURANTE A RIMOUSKI

(Du correspondant de la PRESSE)

Rimouski, 29 — La Révérende Soeur Marie-Joseph, une des fondatrices du couvent des Soeurs de la Charité de Rimouski, la seule qui reste, est actuellement mourante à l'Hospice. Sa mort n'est plus qu'une question de jours. Elle est âgée de 76 ans, et est la soeur du regretté Mgr F.-X. Bossé, préfet apostolique du Golfe.

NITTI VEUT QUE SON ROI SOIT RESPECTE

Rome, 29. — Signor Nitti, premier ministre d'Italie, a déclaré que, si les maximalistes insultent le roi, à la réouverture du parlement, et provoquent des désordres, il dissoudra de nouveau la Chambre des députés. Il croit qu'un tel acte causerait une réaction et que les extrémistes ne pourraient pas se faire réélire.

QUESTION D'ECONOMIE LOCALE

L'EXISTENCE DU PETIT COMMERCE MENACEE

Les élections à Winnipeg

M. C.-F. GRAY, le candidat des citoyens, qui a défait son adversaire ouvrier, par une majorité de 3,008 voix.

Les commissaires municipaux, malgré des réclamations du conseil, lui imposeraient la fermeture de bonne heure.—Autour du règlement No 695.

AUTRES PROTESTATIONS

L'existence de tout le petit commerce de Montréal est menacée par le manque de diligence de M. Ernest Décary et son administration.

Malgré les protestations du petit négoce, les explications fournies, les recommandations du conseil, la commission administrative ne répond pas et le règlement 695, au sujet de la fermeture de bonne heure, n'est pas amendé.

LES PETITS MAGASINS

Une enquête méticuleuse révèle que la plus grande partie du petit commerce est en possession des petites gens: presque tous ces établissements de restaurateurs, de librairie, (petits magasins), sont tenus par des veuves, des infirmes, des vieillards ou par le patron et sa famille. On ne voit pas de commis dans ces établissements, du petit commerce et, par conséquent cela n'atteint nullement les commis que le règlement de fermeture de bonne heure protège à bon escient.

EXEMPLES A L'ETRANGER

Dans tous les pays civilisés on donne ce commerce aux veuves des soldats, aux infirmes: c'est un acte d'humanité que le gouvernement accomplit.

Ici, la commission administrative voudrait-elle aller à l'encontre de la civilisation et en décréter la mort, surtout quand on constate qu'il est aux mains en grande majorité de petites gens de la race canadienne-française?

Les supplications des délégations auprès de M. Ernest Décary n'ont rien fait; les réclamations du Conseil n'ont pas eu plus de succès.

RUINE MENAÇANTE

Acculés à la ruine, en face de l'incurie de la commission administrative, les petits négociants ont décidé de se former en association et c'est maintenant un fait accompli.

On a fondé l'Association protectrice du Petit Commerce et, la première assemblée eut lieu tout récemment.

ASSOCIATION FONDEE

C'est M. E. Gougeon qui fut élu président. L'association n'a pas d'autre but que celui de protéger les petits commerçants, restaurateurs, libraires, marchands d'articles de papeteries et de brimborions ainsi que de menus objets de camelote.

Or, le règlement de fermeture de bonne heure menace d'une prompte ruine la plupart de ces petits magasins qui ne font en grande partie leurs affaires que le soir.

Afin que la commission administrative et autres intéressés ne pensent pas à mal, on a passé une résolution excluant des rangs de l'association les épiciers, les marchands de nouveautés.

L'association réclame les mêmes privilèges que les pharmaciens et les Grecs qui tiennent des établissements de bonbons, de tabac et autres produits.

PROFITEURS ETRANGERS

Si l'on ferme les établissements des petits commerçants, M. Ernest Décary, vous retirez le commerce des mains des Canadiens-français et autres pour le livrer aux restaurateurs de race étrangère.

Aucune raison ne motive cette préférence.

Les échevins qui sont au courant du fait ont signalé à la commission administrative qu'il fallait réparer l'erreur du règlement 695.

Actuellement, le petit commerce est contraint, pour se conformer au règlement 695, de diviser l'établissement en deux sections pour respecter la loi. Or, chacun sait que le petit commerce ça n'est pas le négoce du magasin à rayons. Tout est exigu chez le petit négociant et la contrainte imposée rend la vie et le commerce intolérables, impossibles presque.

DROITS DES OUVRIERS

Comment pouvoir faire sa vie, si l'on ferme à 7 heures, alors que la grande majorité des travailleurs ne quittent le travail qu'à 6 heures et que c'est la grande armée du Travail qui fait vivre le petit négoce qui est établi dans les quartiers populeux et pauvres.

Tout le monde, M. Ernest Décary, n'a pas une provision de fins havanes, à la boîte chez lui et, l'ou-

A suivre sur la page 43

LE CONSEIL MODIFIERA CE BUDGET

Item que les échevins se proposent de retrancher du budget municipal.

TRESORIER QUI AURAIT UN FORT TRAITEMENT

Le conseil municipal se réunira de nouveau lundi prochain pour faire une première étude du budget municipal. Il semble de plus en plus certain que le budget sera adopté article par article. Ainsi, les échevins pourront faire les changements qu'ils voudront sans que la commission puisse y revenir. Certains échevins, dit-on, se proposent de réduire des salaires qu'ils trouvent trop élevés, et l'on parle même de retrancher divers item du budget pour arriver à combler l'écart qui existe entre les revenus et les dépenses prévues au budget de 1920. Pour modifier le budget préparé par la commission administrative, il faut réunir 16 voix sans quoi, les échevins ne peuvent faire les changements voulus.

Le salaire de M. Doucet, directeur du service des travaux publics, nous l'avons déjà annoncé est porté à $10,000. D'autres chefs de service recevront $1,000 de plus par année. M. Doucet fut engagé à un salaire de $6,000 puis son traitement fut porté à $8,000 au cours de l'année.

LES EMPLOYES CIVIQUES

Les employés civiques continuent de protester vivement contre les augmentations de salaire que leur accorde la commission administrative qui s'est basée, dit-on, sur le rapport des experts américains. On fait remarquer que le boni de l'an dernier est aujourd'hui ajouté au salaire annuel, de sorte qu'un certain nombre d'employés ne reçoivent pour augmentation que ce boni de l'an dernier, c'est-à-dire qu'en réalité, ils recevront cette année le même traitement qu'ils recevaient l'an dernier. C'est là ce que la commission appelle donner un salaire plus élevé, dans bien des cas. Un certain groupe de fonctionnaires parlent de s'affilier à la Fédération Américaine du travail.

LE TRESORIER MUNICIPAL

On cite de nouveau le nom de M. Cockburn, de la banque de Montréal, comme prochain trésorier de la cité. La rumeur ajoute qu'un salaire de $12,000 lui serait offert.

MESURES EFFICACES

Régina, 29. — Des mesures efficaces pour combattre la petite vérole dans la province, ont été prises.

L'APATHIE DES ALLIES FORTEMENT DENONCEE

Genève, 29. — Les relations italo-yougoslaves semblent plus tendues que jamais. Une manifestation a été faite à Laibach et des bannières portaient ces inscriptions: "D'Annunzio doit être pendu. A bas l'Italie!" Les manifestants ont dénoncé l'apathie des alliés.

OSERAIT-IL TRAHIR?

LE ROI ALEXANDRE, de Grèce, qui d'après une dépêche a été exilé. C'est là, paraît-il, le résultat d'un complot qu'aurait tenté d'ourdir le jeune monarque contre le populaire homme d'Etat qu'est M. Venizelos.

Une commission nouvelle

MME F.-L. BEIQUE, épouse du sénateur, nommé par le gouvernement provincial membre de la commission fédérale qui s'occupera de l'immigration de jeunes filles destinées aux emplois de domestiques dans nos familles canadiennes.

UN OCEANIQUE QUI S'ECHOUE DANS LE PORT

Le "Bassa," de la compagnie Elder Dempster, est arrêté au sud du chenal.

CAUSE DE L'ACCIDENT

Le steamer "Bassa", de la compagnie Elder Dempster, qui est parti hier de son quai, à Montréal, pour le sud de l'Afrique, s'est échoué sur un banc de boue, presque vis-à-vis la quai Tarte, du côté sud du chenal. L'accident est attribué à un défaut dans le fonctionnement du mécanisme du gouvernail. Des remorqueurs de la compagnie Sincennes-McNaughton ont été appelés pour essayer de tirer le navire de sa position, mais n'avaient pu y réussir encore ce matin. Le "Bassa" est un navire de 4,044 tonneaux qui transportait en Afrique une cargaison générale et le courrier. Il a été construit dans les derniers temps de la guerre, sur la Tyne, et porta d'abord le nom de "War Pointer".

DES DECORATIONS AUX POLICIERS

Aujourd'hui a lieu, au marché de Maisonneuve, la "bouillotte" de la police suivie d'un concert boucane. C'est à cette fête à laquelle doivent assister le maire Martin, le président et les membres de la commission administrative, ainsi que de nombreux échevins, que seront décorés les officiers et les constables qui se sont distingués par des actes de bravoure et de courage. On nous dit que la liste en est longue bien qu'on ne la fasse remonter qu'à quelques années en arrière.

La fête de ce soir a été organisée par le sergent J.-A. Benoît et le constable E.-A. Lebeau.

UNE AUGMENTATION DE SALAIRE QU'ON REFUSE

(Dépêche spéciale à la PRESSE)

Fall River, Mass., 29.—Les manufacturiers de coton de New Bedford, suivant l'exemple de ceux de Fall River, ont refusé l'augmentation de salaire de 25 pour cent, demandée par leurs employés. Ces derniers décideront lundi prochain, s'ils doivent déclarer la grève. Environ 60,000 ouvriers sont affectés par par la décision des manufacturiers.

UNE FERME ATTITUDE A WASHINGTON

Mineurs et opérateurs sont avertis de ne pas entraver la production du charbon.

LA PROTECTION DE CEUX QUI VEULENT TRAVAILLER

Washington, 29. — Le gouvernement a averti les exploiteurs des mines de charbon mou et les mineurs qu'il ne tolèrerait pas qu'ils empêchent la production. Le département de la Justice a déclaré que l'on poursuivrait devant les tribunaux les conspirateurs et que, si c'était nécessaire, que des troupes seraient envoyées pour protéger les mineurs qui veulent continuer leur travail. Le gouvernement n'entend pas que les mines demeurent improductives quand la moitié du pays a à faire face à la saison froide.

Tous les mineurs qui continuent à travailler ont été assurés de toute la protection de la part du gouvernement. Cette assurance leur a été donnée par l'assistant procureur général Ames. On chuchote que le gouvernement fera recommencer les opérations, suivant les règles établies par l'administrateur du combustible.

Les instructions données par le ministère de la guerre au sujet des troupes qui pourraient être employées en cas de troubles demeurent.

Les exploiteurs offrent une augmentation de 14 cents partout aux mineurs qui veulent reprendre le travail. Les chefs des mineurs disent que cette offre ne sera pas acceptée, et que les mineurs ne retourneront pas au travail. Les exploiteurs de mines prétendent le contraire.

John-L. Lewis, qui a conduit les négociations pour les mineurs, a dû retourner à Indianapolis. Il est fatigué et a besoin de repos absolu. Avant de partir, il a vu le secrétaire du travail Wilson et M. Samuel Gompers. Il n'avait rien à déclarer. Cependant il a dit qu'il s'était entendu avec Gompers pour que les avocats de la Fédération Américaine du Travail aident les mineurs dans leur appel du jugement du juge Anderson.

Il a ajouté que Wilson lui avait dit que Garfield représentait le gouvernement. Il croit que l'offre faite par le gouvernement d'une augmentation de 14 cents est finale et que le cabinet a rejeté le projet d'augmentation de 31 pour cent présenté par Wilson.

Les mines prises par le gouvernement seront mises en opération par l'administrateur du combustible.

Dans les états du sud, on manque de charbon mou. On espère beaucoup de l'offre d'une augmentation de salaires de 14 cents. On espère que les mesures prises par le gouvernement auront pour effet d'augmenter la production. Plusieurs compagnies minières ont accepté de donner l'augmentation de 14 cents.

DES CAPTIFS QUI SONT OUBLIES DANS L'INDE

Prague, 29. — Une lettre annonce que des officiers et soldats tchéco-slovaques sont internés à Ahmadnaga, Inde, depuis quatre ans. Ces officiers et soldats avaient pu s'échapper des prisons russes. Ils sont bien traités; mais ils veulent être rapatriés et se plaignent d'être oubliés par l'Europe.

LE COMITE DE REGIE DES ETUDIANTS EN ARCHITECTURE DE L'UNIVERSITE DE MONTREAL

De gauche à droite: M. J. ELZEAR PILON, aviseur; M. ROLAND A. S IMARD, président; M. J.-GEO. MILOT, vice-président; M. C.-A. EUG. L AROSE, secrétaire-trésorier; M. P.-E. CORBEIL, conseiller de première année; M. A. PESANT, conseiller de deuxième année.—(Cliché s d'Albert Dumas, 249 rue Sainte-Catherine Est).

DECLARATION DU CARDINAL W. O'CONNELL

Il s'élève contre l'unilinguisme et l'américanisation instantanée.

LE FRANÇAIS

Le cardinal William O'Connell, au cours d'une allocution qu'il a prononcée, à West-Everett, pour la dédicace de la nouvelle église Saint-Joseph, s'est déclaré en faveur de la conservation du français et des traditions des Franco-Américains aux Etats-Unis.

Voici ce que publie, à ce sujet, l'"Indépendant" de Fall River, Mass. à la date du 21 de ce mois de novembre.

LE CARDINAL WILLIAM-H. O'CONNELL ET LES FRANCO-AMERICAINS

"Dimanche dernier, à West-Everett, dans cet Etat, avait lieu la dédicace de la nouvelle église Saint-Joseph, dont le pasteur est M. l'abbé Henri-J. Fillon.

Au cours du sermon qu'il a prononcé à cette occasion,M. l'abbé Labossière défendit l'usage du français dans nos paroisses comme étant un des principaux moyens de garder la foi.

Son Eminence le cardinal O'Connell parla dans le même sens,—se prononçant formellement contre les tendances unilingues des partisans de l'américanisation instantanée.

Le cardinal se déclara en faveur de l'octroi aux nationalités formant le grand tout américain, du droit de continuer à conserver leurs traditions et leurs coutumes et à parler leur langue.

"L'uniformité, dit-il, ne produit pas nécessairement l'harmonie."

"Dans ce pays, moins que partout ailleurs, ajouta Son Eminence, il n'est pas besoin de supprimer les instincts et les traditions que les races ont apportés ici. Au contraire, ces traditions, ces instincts doivent recevoir assez de latitude pour exercer leur influence naturellement bienfaisante. La langue, le tempérament, les dons et facultés variés qui sont distribués à la race humaine doivent être cultivés pour la plus grande gloire de Dieu."

Le cardinal fit ensuite l'éloge des Franco-Américains du diocèse dans des termes aussi émus qu'éloquents.

"Je félicite, s'écria-t-il, tous les bons Canadiens-français de mon diocèse." C'est avec bonheur que j'atteste qu'ils ont apporté ici la foi solide et forte implantée par leurs ancêtres au Canada, il y a des siècles. Ils sont venus ici sans perdre cette foi ; ils sont demeurés loyaux à l'Eglise et à leurs pères."

"L'Indépendant" fait suivre les commentaires ci-après:

Il fut un temps où l'on soupçonnait fortment le cardinal O'Connell —alors évêque de Portland—d'être hostile aux Franco Américains du Maine et à leur langue maternelle, et les événements de ce temps déjà lointain tendaient à confirmer ce soupçon.

Mais si, pour des motifs qu'il croyait juste—bien qu'inacceptables pour ses ouailles d'origine franco-canadienne—il a jadis vu d'un mauvais oeil la conservation du français chez les nôtres, nous devons faire observer avec plaisir qu'il a changé d'idée sur ce sujet, et que désormais il sera le champion non-seulement du français, mais de toutes les langues, qui, comme il l'a si bien dit à West-Everett, "doivent être cultivées pour la plus grande gloire de Dieu."

Voilà qui est parler d'or, n'en déplaise aux assimilateurs à outrance, qui perdent de vue la réalité des faits pour se bercer de folles illusions!

Corticelli
MADE IN CANADA

Soies en Bobines
Survivent au Vêtement

Servez-vous toujours de ces fameuses soies en bobines quand vous faites quelque vêtement de soie, de laine ou de velours. Vos coutures seront parfaites—unies et lisses. Elles ne se plisseront pas ni ne feront saillie comme si elles étaient assemblées — si vous êtes surpris par une ondée. La soie en bobines **Corticelli** ne rétrécit pas.

Les soies en bobines **Corticelli** sont résistantes, uniformes et douces. Elles sont excellentes pour le travail à la machine car elles sont exemptes de noeuds—et enroulées en une fibre continue, sans une brisure.

Corticelli
MADE IN CANADA

Fil de coton
pour broder et travailler au crochet

Pour toutes ces mignonnes petites choses que vous adorez faire à la main, il n'y a rien qui donne autant satisfaction que les fils de cotons pour broder et travailler au crochet **Corticelli**, faits du meilleur coton Sea Island, merveilleusement mercerisé. Il existe une grandeur et une couleur pour toutes fins et vous aurez toujours la nuance que vous désirez.

Demandez à votre marchand un exemplaire de notre brochurette "Lessons in Embroidery". Elle contient plusieurs suggestions quant à la manière de faire différents cadeaux des plus attrayants avec le fil de coton pour broder et travailler au crochet **Corticelli** Si votre marchand ne peut vous en vendre, envoyez-nous 15c pour en avoir un exemplaire.

Corticelli
MADE IN CANADA

Laines Fingering

Demandez toujours les laines Fingering **Corticelli**—celles qui se vendent en grosses pelotes, soigneusement enroulées. Douces et magnifiques, lisses et uniformes. Les nuances les plus charmantes.
Notre nouvelle et volumineuse brochurette "Knit Wear de luxe" vous montre comment tricoter les plus élégants chandails et les plus nouveaux costumes de sport. Envoyez 35c aujourd'hui pour en avoir un exemplaire.

BELDING PAUL CORTICELLI LIMITED
MONTREAL TORONTO WINNIPEG VANCOUVER

BABY HARRIS.

"Robuste, sain et Vigoureux"

56, East Dulwich Grove,
East Dulwich, S.E.,
8 novembre 1918

Messieurs,—Je sens que je dois vous dire ce que Virol a fait pour notre enfant. A l'âge de 6 mois, il ne pouvait prendre aucune nourriture, il n'aimait rien, et je crois que nous avons tout essayé. Avant été fortement conseillés d'employer le Virol, nous l'essayâmes et nous sommes vraiment enchantés d'avoir trouvé quelque chose qui lui fasse vraiment du bien.

Il a maintenant 2 ans et il est robuste, sain et vigoureux; il soutient avec avantage la comparaison avec les enfants de 3 et 4 ans.

Votre dévoué,
P. C. HARRIS.

Le Virol augmente la force de résistance contre les germes de maladies et remplace les tissus de rebut, constituant un aliment précieux contre rougeole, coqueluche, diarrhée infantile, influenza, etc.

VIROL

Seuls importateurs: BOVRIL, Ltd, 27, rue St-Pierre, Montréal.
S.H.B.

ENLEVEZ CES POILS GÊNANTS

Ces duvets importuns qui enlaidissent les plus jolis visages. Redevenez jolie, attrayante. Rien n'est plus facile si vous employez la merveilleuse

RAZORINE
du DR. SIMON de Paris

Un produit scientifique tout-à-fait inoffensif, facile à appliquer, qui détruit en trois minutes la racine même des poils, laisse la peau blanche, souple et veloutée et ne cause jamais de cicatrices.

Envoyez-nous 10c pour frais de poste et nous vous enverrons un échantillon suffisant pour vous prouver son infaillibilité

Adresser: Cooper & Co., Dept 15
No. 155 rue des Commissaires O., Montreal.

8,15,22,29

Paiements Faciliés de
Pathéphones et Records

295-m.j.s n

Nos dents sont belles, très bonnes et garanties.
30 salons absolument privés, d'une propreté parfaite.
Dentistes diplômés seulement. Pas d'étudiants.
L'INSTITUT DENTAIRE FRANCO-AMERICAIN, 162 ST-DENIS.
158-m.j.s.n

CREPES

Françaises, Appétissantes, Exquises

d'une saveur délicieuse, d'un beau jaune doré, toujours bien gonflées, jamais pâteuses, des crêpes comme grand'mère nous en offrait tous les vendredis et avec lesquelles elle ne pouvait jamais nous rassasier. Voilà la sorte de crêpe que n'importe qui peut préparer avec la

Farine Préparée XXX
BRODIE

employée depuis au delà d'un demi-siècle dans des milliers de ménages canadiens, parce qu'elle facilite la préparation des pâtisseries.
Contenant rien que les ingrédients essentiels les plus purs, soigneusement incorporés à de la farine de choix, vous n'avez qu'à ajouter à la Farine Brodie ni poudre à pâte, ni levain, ni sel, ni soda. Elle donne des résultats certains et réalise une heureuse économie de temps, de trouble et d'argent.

EMPLOYEZ LA FARINE BRODIE—C'EST LA MEILLEURE
FAITES VOS CREPES D'APRES CETTE RECETTE, ELLES SERONT EXQUISES.

1 tasse de farine Brodie.
1 cuillerée à soupe de sucre
2 oeufs.
1 chopine de lait.

Mélangez la farine Brodie aux oeufs bien battus et au sucre et ajoutez le lait pour faire une pâte légère et liant. Mettre un petit morceau de beurre dans une poêle bien chaude et faites cuire la pâte par cuillerées. Lorsque la crêpe est bien dorée des deux côtés, servez chaud avec du sirop ou du sucre en poudre ou bien étendue une couche de gelée ou de confitures, roulez-la et saupoudrez-la de sucre en poudre.

Tous les épiciers vendent la FARINE PREPAREE XXX BRODIE en paquets de 6 lbs et de 3 lbs.

Pour le déjeuner, essayez l'Avoine Roulée "Perfection"

BRODIE & HARVIE, Limited, 14-16 Bleury. Montréal

Le prince de Galles, comme chef Etoile du Matin, le symbole de la lumière et de l'espoir, se lance dans une nouvelle entreprise, et des milliers à qui la nuit a apporté souffrances et douleurs accueilleront avec gratitude et joie l'aurore qu'il annonce.

Immédiatement après son retour chez lui il plaidera la cause de la charité à un dîner festival pour venir en aide au Middlesex Hospital, une des plus importantes institutions de charité de Londres, qui, aidant toujours, a maintenant besoin de secours afin d'être en état de faire face au travail qu'elle a à faire. Vous, qui lui avez donné ce nom si bien approprié, l'encouragerez certainement dans son oeuvre, et l'aiderez à atteindre son noble but.

Il faut $1,000,000

Le Middlesex Hospital (un hôpital volontaire) a soigné plus de 10,000 soldats blessés durant la guerre, en plus des soins donnés aux civils.

Il y a des soldats au Canada qui garderont un souvenir affectueux des soins tendres qu'ils y ont reçus.

Aidez le
MIDDLESEX HOSPITAL

Formule de Souscription

Au comte d'Athlone, président,
Le Middlesex Hospital, Londres, Angleterre.
Veuillez joindre } Mandat de banquier / Chèque / Mandat d'argent } $ . . . . . à

inclus à la liste du "chef Etoile du Matin" de dons au fonds de recours du dîner festival du Middlesex Hospital.

Nom . . . . . .
Date . . . . . Adresse . . . . . .

25,27,29

Les enfants pleurent pour avoir le
CASTORIA
DE FLETCHER

MURINE POUR LES YEUX

Repose, Soulage, Guérit
Conserver Vos Yeux Fort et Sains S'ils Brulent Demangent. Sont Irrités, Enflammés et Granuleés, appliquer **Murine** souvent. Sans danger aux Yeux d'un Enfant ou Adulte. En vente par les Droguistes en Canada. Ecrivez pour un livre sur les Yeux Gratuit. MURINE CO., CHICAGO
185-n.k.A

UNE JOLIE FETE

(Spécial à la PRESSE)

Farnham, 29. — A l'occasion de la Sainte-Catherine, avait lieu, dans la salle du gymnase de cette ville, un euchre suivi d'un concert, et d'une partie de "tire", organisé par M. Jos. Messier, organisateur général du cercle Georges-Etienne Cartier, de l'A.C.J.C.

Après la partie de cartes, M. Anatole Gaudet, avocat de cette ville, dans un discours éloquent, expliqua la signification des lettres A.C.J.C. Vint ensuite une déclamation donnée par M. W. Meunier, suivie d'une comédie intitulée: "Les Consultations Gratuites", interprétée par MM. Georges Drouin, Rouville, Arpin, Honorat Campbell et d'une romance chantée par M. J.-A. Demers, de cette ville.

CONVENTUM A RIMOUSKI

(Spécial à la PRESSE)

Rimouski, 29.—On a commencé l'organisation d'un grand conventum au séminaire de cette ville. Cette réunion d'anciens élèves aura lieu le 20 juin prochain, à la clôture des classes.

On y fêtera en même temps le cinquantenaire de l'institution.

FEUILLETON DE LA PRESSE

LA BUVEUSE DE REVES

PAR

Paul de Garros

ROMAN DRAMATIQUE, MYSTÉRIEUX, SENTIMENTAL

1

PREMIERE PARTIE

I

Depuis quelques minutes, la conversation languissait.

Elle, nerveuse, frémissante, s'efforçait de contenir un mouvement de révolte, qu'elle croyait plus prudent de dissimuler encore.

Lui, embarrassé, préoccupé, hésitait à démasquer ses batteries, ou plutôt à poser un ultimatum auquel son interlocutrice — il le sentait bien — allait répondre négativement.

Mais la patience n'était pas la vertu dominante de M. Octave Vernon—non plus que la douceur et la diplomatie.

Dominant enfin son appréhension, il résolut de brusquer la situation, dût celle-ci lui enlever sa dernière illusion.

Il se leva, en prenant sur une chaise voisine, où il les avait déposés, sa canne et son chapeau, comme s'il allait partir et après avoir fait semblant de chercher quelque chose sur le piano pour se donner le temps de réfléchir encore, il vint se planter devant celle à qui il imposait ce tête-à-tête pénible.

Octave Vernon, bien qu'il eut à peine dépassé la trentaine, était déjà flétri.

Petit, râblé, le buste épais, vulgaire, la peau brune, les cheveux très noirs séparés par une raie impeccable, le nez épaté, les oreilles décollées, la bouche énorme, ce jeune muscadin, qui affectait dans sa toilette une extrême recherche, était cependant dépourvu de toute élégance et ne pouvait pas, certes, se faire passer pour Adonis.

Cela ne l'empêchait pas, d'ailleurs, d'avoir une haute idée de ses avantages physiques et de faire montre, en toutes occasions, d'une incommensurable présomption.

Celle en face de qui il se tenait offrait avec lui un contraste absolu.

Blonde, avec de grands yeux pervenche d'une expression candide et charmante, le teint éclatant, les traits délicats, la bouche mignonne, le buste souple, grande et mince—on le devinait aisément bien qu'elle restât assise—Mlle Thérèse Régnier était, pour tout dire en un mot, une femme délicieuse, une créature de rêve.

Après s'être recueillie quelques secondes Octave se décida:

—Thérèse, commença-t-il d'une voix qui trahissait malgré lui son émotion, j'espérais mieux de cette entrevue que j'ai provoquée dans l'espoir de faire cesser une situation équivoque et que vous avez acceptée, d'ailleurs, de très bonne grâce.

—Pourquoi espériez-vous mieux? interrompit-elle vivement.

—Parce que votre attitude jusqu'à présent m'avait laissé la conviction que... qu'il ne m'était pas interdit d'échafauder des projets d'avenir...

—Vous m'étonnez, répliqua-t-elle d'un ton légèrement ironique; je crois n'avoir jamais rien fait pour vous donner cette conviction.

—Je me suis trompé sans doute, balbutia-t-il d'une voix amère. Ceux qui aiment se laissent facilement aller aux illusions. Enfin, soit! Je m'incline... je n'ai qu'à m'incliner... car, bien que vous n'ayez pas catégoriquement précisé votre pensée, vos insinuations ne font assez clairement entendre que vous ne consentirez jamais à être ma femme.

Thérèse esquissa sans répondre un geste d'ennui.

Après avoir gardé un instant le silence, comme s'il attendait une protestation, Octave poursuivit.

—Donc, je m'incline... je vais me retirer, non sans emporter de cette entrevue une impression très pénible, et je vous promets de ne plus jamais renouveler mes tentatives importunes et inutiles. Permettez-moi cependant, puisque votre mère n'est pas rentrée, permettez-moi de profiter de ces derniers instants de tête-à-tête pour ajouter quelques mots... qui expliqueront, qui justifieront ma conduite.

La jeune fille acquiesça d'un signe de tête.

Il continua:

—Les liens de parenté qui unissent nos deux familles...

—Oh! parenté bien vague, interrompit-elle avec vivacité, parenté inexistante même. Ce n'est pas parce qu'un frère de votre grand'mère a épousé une soeur de mon grand-père que nous sommes parents.

—Strictement, vous avez raison. Néanmoins, dans la pratique sociale une alliance comme celle que vous venez d'indiquer autorise assez souvent le "cousinage", surtout lorsque des relations suivies, étroites, viennent créer des liens d'amitié qui remplacent avantageusement d'ailleurs ceux du sang.

"Ce fut le cas pour nous. Nos deux familles entretinrent toujours des rapports très cordiaux; nous avons joué ensemble dès le jeune âge, nous avons passé les vacances ensemble jusqu'à ce que vous ayez dix ans et moi quinze. Et si, depuis, les circonstances ne nous ont permis de nous voir que fort rarement, il n'en est pas moins vrai que c'est grâce à notre... parenté, factice ou réelle, que vous, votre mère et votre frère, avez été reçus chez mon beau-père et accueillis d'une façon charmante dans cette maison qui est devenue la mienne depuis que ma mère s'est remariée avec M. Alban de Sérignac.

A cette allusion, Thérèse ne put s'empêcher de rougir; mais elle jugea inutile de répondre.

—Ce fut d'ailleurs en fréquentant chez mon beau-père, poursuivit le jeune homme, que vous avez fait la connaissance de son fils, l'élégant, le séduisant lieutenant de dragons, François de Sérignac.

Le trouble de la jeune fille s'accentua. Il y eut un silence embarrassant.

—Je n'ai pas besoin d'en dire plus long sur ce sujet, reprit enfin Octave d'un ton amer, je ne vous apprendrais rien... Sachez seulement que j'ai souffert, cruellement souffert... J'avais, en effet, gardé de la fillette qui avait été jusqu'à dix ans ma camarade de jeux un souvenir exquis. Ce souvenir ne s'était pas effacé de mon esprit durant la période assez longue pendant laquelle nous sommes restés sans nous fréquenter. Et quand il y a deux ans, vous m'êtes apparue de nouveau dans tout l'éclat de vos vingt-deux ans, j'ai compris... j'ai compris... Bah! c'est inutile que je répète la même chose je ne fais que vous ennuyer... Allons!

Je vous quitte... Adieu Thérèse! Non, quelques mots encore...

—Tandis que votre père se ruinait en menant un train au-dessus de ses moyens et engloutissait les dernières bribes de son patrimoine dans des spéculations malheureuses, le mien, grâce à une administration habile et à un travail acharné, amassait une grosse fortune. Il s'y est tué, le pauvre homme! Mais nous en profitons, ma mère et moi. Donc, je suis riche et vous, vous êtes pauvre.

—Je gagne ma vie très largement par mon travail, rectifia la jeune fille, je ne trouve rien de plus honorable ni de plus agréable.

—Sans doute. Cependant, vous êtes tout de même condamnée à une vie un peu étriquée, vous qui avez joui dans votre jeunesse du plus grand bien-être. Je vous aurais donné cette vie large, à laquelle vous avez été habituée et qui doit vous manquer, quoique vous en disiez. Notre union se présentait donc dans les meilleures conditions pour ...vous.

—Une telle préoccupation n'a jamais effleuré mon esprit, répondit Thérèse sèchement, et si je me marie un jour, je vous prie de croire que cette considération n'entrera pour rien dans ma décision.

—Le désintéressement et l'imprévoyance sont tout naturels à vingt-quatre ans. Plus tard, on s'aperçoit qu'un peu plus de sens pratique eût été préférable.

—Je ne pense pas que je change d'avis sur ce point, murmura la jeune fille d'un ton ferme et grave. Certes, je n'ignore rien des difficultés matérielles de la vie, puisque je me débats depuis quatre ans au milieu de ces difficultés. Mais, si je dois un jour me marier, ce sera uniquement pour réaliser le rêve de mon coeur et certainement pas pour d'autres causes.

—Vous êtes dure.

—Non, je pose un principe.

—Mais l'application que j'en fais à moi-même est douloureuse.

Elle hocha la tête sans répondre.

Et lui, ne sachant plus que dire, se mit à considérer d'un oeil atone les tours de Notre-Dame que doraient à ce moment les rayons du soleil à son déclin.

Puis, brusquement, comme si une pensée imprévue eût surgi tout à coup dans son esprit, il se retourna vers son interlocutrice et lança:

—Y a-t-il longtemps que vous avez eu des nouvelles de notre tante, Héloïse Herbault? Car si nous ne sommes pas parents, elle est bien tout de même notre tante commune, Mme Herbault?

—Maman a reçu une lettre d'elle, il y a quelques jours, elle se porte toujours à merveille.

—A quatre-vingt-sept ans! Est-ce possible, une santé pareille! grogna Octave.

Il y avait dans son insinuation, une expression de regret.

Sans relever l'insinuation, Thérèse répondit à la remarque précédente:

—Certainement, la tante Héloïse est notre tante commune, puisque son frère était mon grand'père et que son mari était le frère de votre grand'mère. Mais cela n'infirme nullement ce que j'ai dit sur notre parenté.

—Elle est très riche, vous savez...

—Je ne m'en suis jamais préoccupée.

Octave esquissa un geste d'étonnement. Puis, comme s'il venait de faire une soudaine découverte:

—Tiens! Au fait, c'est vous qui hériterez de tout ça, si... elle ne fait pas de testament.

Je n'y ai jamais pensé, cela me laisse indifférente.

—C'est-à-dire que votre mère héritera d'abord. Vous et votre frère, vous n'hériterez qu'ensuite... Car vous avez un frère.

—Vous dites cela d'un ton de reproche.

—Non, je constate un fait.

—Oui, j'ai un frère... un frère qui peut ne pas plaire à tout le monde... un frère qui est paresseux, apathique, pas bon à grand'chose, mais qui est tout de même un honnête homme, j'en réponds.

—Je ne veux pas vous contredire. Seulement, je veux bien remarquer que votre cher Antoine, au lieu de se donner la peine de gagner sa vie, préfère vivre aux crochets de sa petite soeur, ou manger les dernières rentes de sa maman, ou encore recourir à la bourse de ses amis et connaissances.

Thérèse baissa la tête, confuse.

—En fin de compte, vous serez donc tous les deux les héritiers de la tante Héloïse, si elle ne fait pas de testament, reprit le jeune homme. Tant mieux pour vous! Tant mieux pour Antoine surtout! puisque vous, vous vous désintéressez de la question. Quant à moi, qui ne suis son neveu que par alliance, je n'ai rien à attendre... à moins que... Dame! On ne sait pas... Après tout, la fortune vient de mon grand oncle, qui l'avait gagnée à la sueur de son front, et qui, n'ayant pas d'enfant, l'a laissée à sa femme en toute propriété. Il est donc fort possible que la brave Héloïse, si elle songe à faire une distribution de ses richesses, n'oublie pas complètement la famille de son mari.

—C'est possible, en effet, et je vous certifie que, si la bonne tante vous lègue tout ce qu'elle possède, je n'y verrai aucun inconvénient.

—Vous peut-être, mais pas Antoine.

—Je l'ignore.

L'aimable perspective qu'avait évoquée Octave Vernon l'avait tout d'un coup réconforté. De triste et soucieux qu'il était, son visage était redevenu souriant.

Il regarda de nouveau d'un oeil distrait les tours de Notre-Dame que les rayons du soleil baignaient de lumière dorée et murmura la cantonnade:

—Quelle jolie vue! Quel spectacle admirable! Comme vous avez su choisir avec goût l'emplacement de votre "home"? C'est peut-être le quartier de Paris que j'aime le mieux. J'y planterais volontiers ma tente, si je n'étais pas habitué à ma garçonnière de la rue Marbeuf.

Puis, brusquant la séparation:

—Adieu, Thérèse! Pardonnez-moi de vous avoir importunée si longtemps!...Je pars, désolé..... Puissiez-vous ne jamais regretter d'avoir repoussé mon amour?

Il baisa galamment mais sans beaucoup d'ardeur la main qu'elle lui tendait mollement, et s'en fut sans ajouter un mot.

Aussitôt qu'il eut disparu, la porte de la cuisine s'ouvrit et un frais visage de vingt cinq ans, auréolé de la jolie coiffe des paysannes du Limousin, apparut dans l'entre bâillement.

—Viens là, Claudine, que je te raconte l'entrevue! murmura Thérèse à demi-voix.

(A suivre)

CATASTROPHE SOCIALE QUE LE BOLCHEVISME A PROVOQUEE EN RUSSIE

Saisissant tableau qu'en fait le publiciste J.-V. Hassen récemment évadé de cet enfer.

RUINE DU SOCIALISME

Le bolchévisme continue de semer la terreur en Russie. Les rapports des exécutions en masse d'innocentes victimes semblent ne plus nous émouvoir, depuis la dernière guerre, au cours de laquelle nous avons été témoins de tant de massacres. Ceux qui doivent vivre au milieu de telles horreurs prennent la vie avec indifférence, et souhaitent même la mort. En Russie, le suicide est très fréquent, et ce qui nous surprend c'est qu'il ne soit pas encore rendu à l'état épidémique. Pour eux, point de repos, ni le jour ni la nuit. En plus des souffrances de la faim et du froid, ils sont continuellement en proie à la terreur. L'habitant russe doit suivre attentivement la marche des événements, et voir chaque jour si quelque nouveau décret n'a pas été lancé par le gouvernement, tels l'enregistrement, les paiements, les informations à donner, le rapport sur le travail, les cartes pour la distribution des vivres, autant de lois dont l'effraction détermine de sévères répressions, et souvent la peine capitale.

ANXIETE CONTINUELLES

Dans le cours de la journée on apprend qu'un de ses amis s'est fait arrêter, dans un salon de toilette, ou dans la rue, ou qu'il est atteint du typhus, et que sa famille ne peut lui procurer le lait nécessaire à son rétablissement, etc.

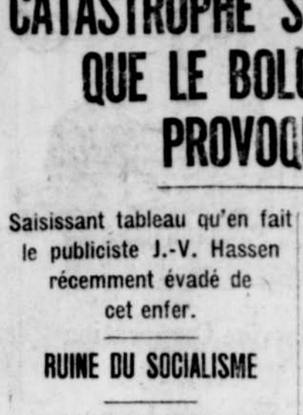

Zinovieff,

Vient ensuite la nuit. Comme il n'y a ni électricité, ni kérosène dans les demeures, il vous faut passer une nuit, en plein obscurité, sans avoir le loisir de travailler un peu pour dissiper vos cauchemars. Infailliblement vous vous demandez pourquoi le monde civilisé s'est retranché derrière une espèce de mur chinois pour ne pas voir cet enfer.

CORRUPTION FLORISSANTE

Chaque jour les chances d'une entente mutuelle diminuent, et chaque jour l'étranglement du peuple s'accentue. Un complet changement psychologique s'impose donc sans délai. Les nombreux propagateurs du bolchévisme, tant en Europe qu'en Amérique diront qu'en faisant de telles déclarations, je veux enfoncer des portes ouvertes, qu'il faut changer l'esprit du peuple, et que ce dernier ne doit avoir rien de commun avec la bourgeoisie et les états capitalistes. Mais je puis dire que les bolchévistes n'ont rien fait en ce sens, et qu'au contraire ils ont rétabli l'ancien régime en poussant ses caractéristiques au suprême degré de développement. Le czarisme qui s'exerce à l'ombre de l'absolutisme des commissaires du peuple est rendu à un degré ridicule. Le népotisme a atteint des proportions homériques. Les femmes de Lenine, Gorky, Zinovieff et de Kameleff sont assiégées par les favoris. L'épouse de Gorky reçut

Kameneff,

dernièrement une broche de haute valeur d'un ancien grand-duc, pour l'hospitalité qu'elle lui avait offerte et pour l'aide qu'elle lui avait fournie pour quitter la Russie. J'ai moi-même payé la bribe de 12,000 roubles pour un passeport à destination de la Finlande.

VOL A LA MODE

Le vol des fonds de l'Etat se commet avec si peu de sans-gêne que l'organe officiel du gouvernement mène une campagne pour abolir le contrôle de l'Etat. Des millions et des centaines de millions destinés à des entreprises nationales sont alliés dans les goussets des gouvernants. Comment comprendre autrement qu'en 1918 on votait la somme de 500,000,000 de roubles pour l'administration du comité des ouvriers et des soldats, et 300,000,000 pour la commission destinée à combattre la contre-révolution, identique en tout point à l'ancien département de la police secrète, la vieille "ochrana"? La presse est supprimée, à l'exception cependant de la presse officielle qui publie

Nikolai Lenin

continuellement de longues listes de télégrammes en l'honneur de Lenine et de Trotzky. On publiait un jour, comme un grand triomphe, qu'un village de la province de Riazia avait changé son nom en celui de Karl Leibknetch. Remarquons que 90 pour cent de ces habitants n'avaient pas la moindre conception de Karl Leibknetch, et ne savaient même pas que l'Allemagne existe.

LES DEUX REGIMES

La ressemblance entre l'ancien et le nouveau régime est notoire, quant à la bassesse de la presse. Prenons comme exemple "Le Raon", journal fondé par Gorky, un de ceux qui ont joué les rôles les plus honteux durant la révolution. Le journal avait une grande vogue lorsque la révolution éclata. Gorky s'unit alors à trois socialistes et commença sa campagne en faveur de la révolution, où les idées les plus disparates étaient semées. Après s'être fait remarquer par ses principes de caméléon, le "Rayon", devenu le "Novoya Zhisn", s'institua l'organe des bolshévistes qui venaient d'accaparer le pouvoir. C'est alors que l'on vit Gorky pousser le cynisme jusqu'à déclarer publiquement, à une assemblée du soviet, dont il était un des chefs à Petrograd, qu'il regrettait que les bolshévistes n'aient pas retranché, dès le commencement, son journal, ce qui l'aurait empêché d'intervenir dans le développement de la révolution.

BANQUEROUTE DU SYSTEME

Mais nous verrons mieux la situation en analysant les effets de l'administration soviet. Un des propagateurs du bolshévisme, Alphonse Packe, admet que les maîtres de la Russie ne reculent pas devant les mesures les plus révoltantes pour s'assurer l'obéissance des masses. Mais on nous dit qu'on agit de la sorte dans le but d'atteindre un idéal bien défini: faire sortir le monde des ténèbres. Zombart, l'économiste identique au Laband de Bismarck, qui s'est évertué à trouver les moyens correspondants aux principes révolutionnaires, pour le progrès de l'agriculture, reconnait que dans ce domaine les bolshévistes ont subi une banqueroute complète. La nationalisation et la socialisation de l'industrie n'a pas obtenu, d'après les plus bouillants apologistes de Lénine et de Trotzky, de plus brillants résultats. On nous dira que cela peut être l'effet de la guerre qui a si bien désorganisé l'industrie. Laissons de côté cette raison futile, et examinons, en se basant sur les rapports officiels, que l'état actuel des choses est bien en parfait accord avec les plans et statuts du socialisme bolshéviste.

Trotzk

DECLARATIONS OFFICIELLES

Ces rapports nous viennent de documents saisis sur le vapeur "Eskiliston III" par les autorités finlandaises, l'été dernier, documents destinés à la propagande bolshéviste en Amérique. Or, voici ce que nous lisons dans un article publié sous la manchette "Ateliers et Manufactures". "L'établissement de peinture de Danzinger, atelier modèle, et très bien équipé, a été nationalisé. Au lieu de réaliser les profits usuels, on a enregistré un déficit. Les vols en masse, et la disparition de toiles et de matériaux est énorme." Un peu plus loin: "La production dans les plantations de Viksunsky n'atteint, cette année, que le quart de celle de 1913."

Les usines de Putiloff n'atteignent que la moitié de leur rendement normal. A Trivelerovsky la production a diminué de 90 pour cent. Et l'on ajoute que dans ces districts le prolétariat est plus consciencieux, et qu'il est supposé être un exemple de ce qui se passe dans la république entière. Plus que cela, ces districts sont dirigés immédiatement et directement par l'organisation centrale qui avoue avec amertume que le système économique national du soviet provincial a failli dans les circonstances.

LA PRODUCTION DIMINUE

La nouvelle circule qu'au dernier congrès soviet d'économie nationale, on a déclaré que pas plus de 10 ou 15 pour cent du programme tracé n'a été atteint. "Nos ressources économiques", écrit le journal "Economie Nationale", "sont présentement grandement limitées. Elles sont moindres que lors de la tenue du premier congrès des soviets. L'industrie de l'acier subit une crise au moment où nous venons de compléter la nationalisation de cette industrie" Et le journal continue l'exposé des causes de cet échec, dont la principale est le décroissement du travail parmi le peuple.

Les gages sont rendus à un point exagéré, et l'on parle, mais en vain de les diminuer. Le socialisme qui dénonçait le salaire comme l'exploitation capitaliste du travail a introduit le partage égal des produits du travail, et s'est rendu responsable de la diminution de la productivité. Le journal que nous citions plus haut déclare avec angoisse que la Russie vit de ses réserves qu'elle détruit graduellement et qu'elle distribue à la population affamée, sans se soucier que cela ne peut durer indéfiniment, si la production des vivres n'est pas accrue.

LA NATIONALISATION

Le résultat de la nationalisation du commerce ne donne pas un aspect plus rassurant. Le système d'alimentation est défectueux à souhait, et le prix de la vie est inabordable. Le dictateur des vivres déclare qu'une grande partie des vivres qui ont été ordonnés ne lui sont jamais parvenus, ce qu'il attribue aux divers centres de distribution, aux usines et aux manufactures. Partout où l'on jette la vue, on n'aperçoit que ruine et destruction.

La banqueroute des bolshévistes n'est donc pas seulement pratique, mais elle est de plus admise en principe par les bolshévistes eux-mêmes. Cette catastrophe est-elle accidentelle, ou était-elle inévitable? Nous avons vu dans l'"Economie Nationale" que des facteurs subjectifs et psychologiques ont exercé une grande influence sur le décroissement de la productivité du travail. Je crois que ce sont ces facteurs qui ont joué le rôle décisif. Il est facile de constater d'ailleurs que cette banqueroute découle nécessairement du moral et de la psychologie faite au peuple russe.

CHANGEMENT ATTENDU

Avant que les bolshévistes n'arrivent au pouvoir, Gorky déclara bien paisiblement qu'il est possible de renverser subitement un gouvernement par la révolution, mais qu'il n'en est pas ainsi des habitudes, coutumes, usages, et tendance qu'il faut changer petit à petit, à cause de la routine et de l'inertie dont elles découlent la plupart du temps. Si cela était vrai, le monde changerait de caractère, d'aspirations, et de nouveaux facteurs subjectifs et psychologiques apparaîtraient, ce qui ne se produit pas.

HAINE ET DEGOUT

Le bolshévisme s'est installé en Russie, un pays économiquement arriéré. Il a fait depuis deux ans toutes les expériences possibles, avec le succès que l'on sait. On a tenté de l'introduire en Allemagne, et en Autriche-Hongrie, sans résultat, ce qui prouve bien que le but atteint ici a fort dégoûté les peuples. Jour et nuit les bolshévistes traitent leurs camarades socialistes de traîtres et soutiennent que le prolétariat n'a pas de pires ennemis qu'eux. Il semble que les socialistes devraient s'élever contre de telles injures, mais loin de là, ils s'inclinent devant leurs persécuteurs et déclarent leur cette cause infâme. Nous pouvons ajouter que le socialisme reçoit de ce fait un coup terrible qui l'avilit aux yeux des autres nations.

VOS REINS
SOLIDES COMME UNE CLOCHE

Que vous ayez quarante ou quatre-vingts ans, vous n'éprouverez jamais de douleurs de reins si vous faites usage des Gin Pills aux premiers signes de mal de dos, étourdissements, enflure des articulations, dépôts de poussière ou de sable. Tous ces symptômes indiquent que vos reins sont affaiblis.

Gin Pills
POUR LES REINS

Un correctif sur, prompt et inoffensif. Soulagent les maux de reins chroniques. Des milliers de personnes ont témoigné librement de leur pouvoir extraordinaire. Procurez-vous-en une boîte à la pharmacie ou au magasin en vue de vous protéger. 50c avec garantie de remboursement. Echantillon gratuit sur demande.

Adresse The National Drug & Chemical Co. of Canada Ltd, Toronto.
Adresse aux E. U.: Na-Dru-Co., Inc., 202 Main St. Buffalo, N.Y.

LES FRERES BOUSQUET

Se portent acquéreurs de la célèbre joaillerie Henri Scott.

Au nombre des maisons canadiennes-françaises qui ont fait de la rue Sainte-Catherine Est, un des centres les plus renommés du commerce de détail de la métropole, l'établissement de la joaillerie Henri Scott est au tout premier rang. La splendeur de ses vitrines attire l'attention des nombreux passants, tandis qu'à ses comptoirs se presse une foule d'acheteurs qui, à l'époque des fêtes, devient légion. La réputation de la maison s'est répandue au loin, et sa clientèle se recrute maintenant par tout le pays.

Sans toutefois se désintéresser de la joaillerie, Monsieur Henri Scott a cédé son commerce à ses employés de confiance, MM. Bousquet, ce dont il faut le louer Monsieur Scott perpétue ainsi l'existence de sa maison en la confiant à ses collaborateurs dévoués et, en même temps, il lui conserve son prestige.

Les acquéreurs se proposent de maintenir les saines traditions de la maison. En y entrant, les clients seront sans doute heureux de constater qu'il n'y a de changé que le nom. L'établissement sera désormais connu sous la raison social SCOTT & BOUSQUET FRERES, LTEE. D'ores et déjà la marche ascentionnelle de l'entreprise est assurée. Les rayons de bijouterie, d'orfèvrerie et de joaillerie sont maintenus dans tout leur éclat. L'étalage merveilleux comprend des objets de tous les prix, depuis les éblouissantes parures en diamants jusqu'aux modestes bijoux qu'on offre à des intimes.

La maison du reste, jouit de l'entière confiance de nos compatriotes. On y est à l'aise pour faire ses petites comme ses grandes emplettes. Il règne dans le magasin une atmosphère de "chez nous"; le personnel est courtois et empressé, et le service, comme la qualité des marchandises, ne laisse rien à désirer.

Ajoutons que Monsieur Scott avait, depuis longtemps, confié aux Messieurs Bousquet l'achat de la joaillerie.

Le bureau de direction de la nouvelle raison sociale se compose des Messieurs suivants: — Président, Hector-J. Bousquet; Vice-Président, Edmond Bousquet; Secrétaire-Trésorier, Arthur Bousquet; Directeurs, Wilfrid Bousquet et L. La-Prie. (r)

VOTRE GARÇON PREND-IL DES LEÇONS DE VIOLON?

Vous pouvez lui faire faire des progrès rapides en lui ayant un phonographe. Lisez notre annonce en page 35 de cette édition. C.-W. Lindsay Limited, 512 rue Ste-Catherine ouest. (r)

LA ROUTE PANORAMIQUE POUR OTTAWA

Les chemins de fer nationaux canadiens offrent un service commode pour Ottawa le long des rives panoramiques de la rivière Ottawa. Départ de Montréal (terminus du tunnel) à 10.20 a. m. tous les jours excepté le dimanche et à 6.05 p. m. tous les jours.

Au retour, départ d'Ottawa (gare centrale) à 8.45 a. m. tous les jours et à 6.00 p. m. tous les jours excepté le dimanche.

Le service de wagon-salon et wagon-buffet sur tous les trains. 14,21,29 (r)

Essayez le cirage à chaussures "BEAR BRAND". C'est un cirage qui tient.

Fourrures

ECHARPE $52
MANCHON $44

TAUPE

Légers, soyeux et très élégants. C'est une des fourrures les plus attrayantes de la saison. Nous offrons un grand assortiment d'articles à partir des cravates et petits tours de cou jusqu'aux grandes collerettes et étoles. Prix à partir de . . . . . $18.

SPECIAL

Manteau en seal de l'Hudson, 40 pouces de long, modèle très ample avec ceinture tout le tour et poches. Magnifique collet et parements en martre d'Alaska . . . . . $380.

Catalogue sur demande

Cummings & Cummings
Rues St-Paul et St-Sulpice
En arrière de l'église Notre-Dame

QUATRE GENERATIONS

(1)—Mme Nicolas Maheux, âgée de 84 ans; (2)—M. Xavier Maheux, âgé de 63 ans; (3)—M. Xavier Maheux, âgé de 32 ans; (4)—le jeune Arthur Maheux, âgé de 12 ans, tous de Montréal.

AUX SOLDATS FRANÇAIS DE LA GRANDE GUERRE

Le comité de la 131ème section des vétérans français de 1870-71 (pour le conseil d'administration de Paris) adresse ce qui suit: "Aux soldats de la grande guerre":

"Au moment où vous rendrez dans vos foyers, après plus de quatre ans d'une campagne sans précédent, les 250,000 vétérans de notre société se font un devoir d'appeler à eux les vainqueurs qui, par leur courage et leur abnégation, ont sauvé la patrie.

"Notre société vous adresse d'abord le tribut de son admiration et de son affectueuse sympathie. Elle vous offre l'appui qu'elle est en mesure de vous donner pour soutenir la défense de vos intérêts moraux et sociaux.

"Soldats de la Grande-Guerre, nous voulons maintenir, entre tous les anciens militaires, les liens de solidarité et de bonne camaraderie qui, pour le soldat de la France, ont rassemblé toutes les énergies nationales.

"Vous pouvez compter sur l'accueil le plus cordial de nos sections, au moment où vous reprenez votre place au foyer.

"Vive la France victorieuse et gloire à ses défenseurs!

Pour renseignements et adhésion, s'adresser à M. Edmond-V. Daulne, trésorier, 194 rue Saint-Christophe, Montréal. (Communiqué).

FEU M. LOUIS SENECAL

(Spécial à la PRESSE)

Feu M. L. Sénecal

Laval-des-Rapides, 29. — Ces jours derniers est décédé M. Louis Sénécal, père, à l'âge de 72 ans et 2 mois.

Le défunt laisse pour pleurer sa perte, outre sa femme, née Philomène Hamelin, un fils, M. Louis Sénécal, de cette ville, et une fille, Mme Henri Pin, de Brockton, Mass.

Le service funèbre fut chanté en notre église, M. l'abbé L. Legrand officiait.

Portaient les coins du poêle, les gendres du défunt, M. Desjardins, M. Jos. Piché, et ses deux neveux, MM. Louis Hamelin et Henri Paquette.

Dans le cortège, on remarquait: M. L. Sénécal, fils; M. Al. Sénécal, son petit-fils; M. David Vanier, maire; MM. les échevins Zotique Pilon et D. Lachance; MM. Emile Ouimet, Nap. Lamer, J. Desy, Chas. Bélanger, Jos. Piché, etc.

NOS HOPITAUX DEMANDENT DE L'ASSISTANCE

Plusieurs paroisses ont promis de payer $2 par jour pour leurs pauvres qui y sont traités.

EXEMPLE A SUIVRE

Voici une liste des municipalités de la province de Québec qui ont consenti à payer deux dollars par jour pour leurs malades pauvres traités dans nos hôpitaux. Cette liste s'allonge chaque semaine. A date, 67 ont signé l'engagement de verser la somme en question. Ce sont les municipalités de Saint-Jérôme, Saint-Bruno, Scotstown, Roxton Falls, Saint-Etienne de Beauharnois, Rock Island, Bréboeuf (Terrebonne), Montjoli, Sutton, Godmanchester (Huntingdon), Melbourne, Broughton, Sainte - Agathe - des - Monts, Grand'Mère, Freligsburg (Misisquoi), Arundel, Shefford-Ouest, Iberville, Lussier, Montebello, Saint-Paul (Joliette), Grenville, Saint-Basile-le-Grand, Sainte-Thérèse, Philipsburg, Léri (Châteauguay), L'Annonciation, Longueuil, Saint-Télesphore, Saint-Lambert, Saint-Zéno, Côte Saint-Luc, Lochabar-Nord, Saint-Joseph (Maskinongé), Lachute, Saint-André-Avellin, Ivry-sur-le-Lac, Saint-Charles (Soulanges), New-Glasgow, Durham, Salaberry, Grandison, Wendover, Simpson, Saint-Hilaire, Sainte-Scholastique, Sainte-Geneviève-de-Pierrefonds, Saint-Lambert, Saint-Timothée, Richelieu, Varennes, Havre-aux-Maisons, Granby, Véronique, Pike River, Paroisse Sainte-Geneviève, Kingsey, Sainte-Théodosie (Verchères), Sainte-Brigitte-des-Saults, Sabrevois, Canton de la Minerve, Beaconsfield, Abercrombie-Est (Terrebonne), Farnham, Saint-Jovite, Saint-Léonard (Nicolet), etc.

Jersey City, N.-J., 28.—Comme à New-York, les horloges seront avancées d'une heure en été, à Jersey City.

CRESOBENE
(CAPSULES)

Composées de produits balsamiques, antiseptiques, volatils, les CAPSULES CRESOBENE imprègnent de leurs bienfaisantes vapeurs tout l'appareil respiratoire par où s'introduisent les maladies des poumons, et s'emploient avantageusement contre les maux de GORGE, LARYNGITES, les TOUX CHRONIQUES ou AIGUES, les BRONCHITES et la GRIPPE.

Ayez une boîte de CAPSULES CRESOBENE avec vous, c'est une bonne mesure de précaution à prendre.

Prix, 50 sous la boîte, six boîtes pour $2.50, chez tous les marchands ou par la poste, Compagnie des CAPSULES CRESOBENE, 272, rue St-Denis, Montréal. 18-M,s,n A

IL YAURA 30 ANS DEMAIN

De la "Presse", le 30 novembre 1889

M. Olivier Augé, avocat, est attendu de Paris lundi matin, annonce une dépêche reçue aujourd'hui.

* * *

Dimanche, à deux heures, M. S. Côté donnera une lecture à l'Union des Commis-Marchands.

* * *

Demain, premier dimanche du mois, il y aura réception à l'archevêché à huit heures du soir.

* * *

Le public apprendra avec plaisir que M. Jehin Prume donnera un concert au Queen's Hall, vendredi, 18 décembre. Plusieurs élèves de M. Prume prendront part à ce concert auquel figureront M. Vialard et Mlle Symes. Il y a longtemps que le célèbre artiste ne s'est pas fait entendre à Montréal.

* * *

Les changements dans le cabinet, annoncés cette semaine, sont gazettés aujourd'hui. M. L.-A. Cattelier est nommé sous-secrétaire d'Etat en remplacement de M. Grant Palmer, démissionnaire. M. Joseph Pope est nommé assistant-greffier du conseil privé, en remplacement de M. Beaudry, décédé, et M. J. Clark, de Grand Manan, est nommé sous-percepteur des douanes.

Diapepsine de Pape pour Indigestion-Excellent

Dès qu'elle atteint votre estomac, tout gaz, âcreté, acidité et cardialgie s'évanouit.

L'acidité stomacale cause l'indigestion! Vos aliments surissent, vous avez des gaz, des malaises, et vous vous demandez ce qui peut bien bouleverser votre estomac. Eh bien, soyez tranquille; dès que vous aurez mangé une ou deux tablettes de Diapepsine de Pape toutes les douleurs causées par l'indigestion, "âcreté, la cardialgie et les éructations de gaz, dus à l'acidité, s'évanouiront — n'est-ce pas merveilleux?

Des millions de gens savent maintenant qu'il n'est pas nécessaire de craindre l'indigestion, la dyspepsie ou les désordres de l'estomac. Quelques pastilles de Diapepsine de Pape neutralisent l'acidité et donnent un soulagement instantané—pas d'attente! Achetez-vous tout de suite une boîte de Diapepsine Pape. Ne restez pas misérable. Essayez de régler votre estomac afin que vous puissiez manger de vos mets favoris sans qu'ils vous causent de malaises. Cela vous coûtera peu de chose, et les bénéfices en seront si grands. Vous aussi, ensuite, vous serez un enthousiaste de la Diapepsine. (ann)

MANTEAUX EN MOUTON DE PERSE

unis et garnis en martre d'Alaska.

Grand collet châle et larges pagottes. Doublures en soie brochée française de toutes les variétés. Grandeur des manteaux 40 à 45 pouces de long.

Nous avons de ces manteaux dans tous les prix et l'assortiment que nous offrons est sûrement l'un des plus considérables à Montréal.

Nous faisons une

VENTE SPECIALE DE CES MANTEAUX
LUNDI, MARDI ET MERCREDI

Nous conseillons notre distinguée clientèle de Montréal et de la campagne de ne pas manquer cette occasion.

P. L. A. LEFEBVRE
1 RUE SAINT-PAUL OUEST
Angle Boulevard Saint-Laurent.

SLEIGHS D'ENFANTS EMAILLES BLANC

Et en bel émail gris. Quelques-uns ont des abat-soleil, d'autres ont des dossiers et des sièges à coussins. Patins en acier ou en bois à votre choix.

Sleigh tel que l'illustration **$8.40**

D'AUTRES SLEIGHS A $3.75 $4.00 $4.75 A $19.75

LA PLUS BELLE VALEUR EN FAIT DE POELES D'ACIER A MONTREAL

$32.00

Tel qu'illustré dessus à quatre ronds, gris "Duniex" pour le bois ou le charbon, ornementation nickelée. Beau grand réchaud. Valant $0.00 pour . . **32.00**

CE POELE D'ACIER POUR $32.00

LES POELES ET LES FOURNAISES DE

VALIQUETTE

SONT ABSOLUMENT GARANTIS

Pendant les travaux d'agrandissement de notre département de poêles, nous donnerons un escompte spécial sur tous nos poêles à charbon et à gaz, nos fournaises Tortues, Hot Blast, etc., afin de céder l'espace aux charpentiers et faciliter leur travail. Venez dès maintenant si vous avez besoin d'un poêle.

FOURNAISES TORTUE A DES PRIX EXCEPTIONNELLEMENT BAS LUNDI

Tortue No 2 avec dessus rond. Valant 12.00 pour . . **7.95**

Tortue No 3 avec dessus rond. Valant 14.50 pour . . **9.50**

Tortue No 3 avec dessus carré. Valant 15.00 pour . . **9.98**

Tortue No 4 avec dessus carré. Valant 17.50 pour . . **11.95**

Hot Blast No 3 (telle que vignette à gauche). Valant 18.50 pour . . **13.25**

Hot Blast No 4 Valant 25.00 pour . . **15.50**

Hot Blast No 5 Valant 30.00 pour . . **19.50**

Tous les poêles à gaz devront être vendus pendant les travaux d'agrandissement.

Nous avons reçu instruction de quelques-uns de nos clients de vendre les poêles usagés que nous avions en entrepôt pour eux.

Poêle en acier de Bélanger. Vendu 55.00 pour . . **29.00**

Poêle en acier de Edison Bélanger, 6 ronds. Vendu 50.00 pour . . **19.00**

Poêle en acier de Hustler Bélanger. Vendu 19.00 pour . . **9.50**

Poêle en fonte Banshee Bélanger. 4 ronds . . **3.75**

Poêles combinaison à gaz et à charbon. Valant 135.00 pour . . **98.50**

Poêles à gaz "Cabinet" porcelaine émaillées et vitrées. Valant 75.00 pour . . **57.00**

Poêles "Gurney" à double fourneaux, portes émaillées. Valant 55.00 pour . . **39.00**

Poêles à gaz Gurney à fourneau simple, 3 brûleurs. Valant 25.00 pour . . **17.75**

Poêles à gaz à fourneau simple, portes émaillées, 2 brûleurs. Valant 16.50 pour . . **11.95**

N.S. Valiquette
LIMITEE
471-477 STE-CATHERINE EST

Finance et Commerce

UN SYSTEME IMPROVISE D'IRRIGATION

On connait les conditions climatériques désavantageuses auxquelles doivent faire face les fermiers de cette partie de l'Alberta située au sud de Calgary, et les pertes qu'ils encourent souvent du fait de la sécheresse qui ruine parfois la récolte lorsqu'arrive le milieu de l'été, quoique celle-ci au début ait promis les plus beaux résultats. Cette année particulièrement, les dégâts ont été si grands qu'en désespoir de cause, un groupe de citoyens des régions affectées par le manque de pluies, encouragés dans leurs démarches par les résultats obtenus sur le bloc d'irrigation du Pacifique Canadien situé à Bassano près de Calgary, ont demandé récemment l'assistance du gouvernement fédéral pour empêcher au moyen de l'arrosage artificiel, que pareil désastre se reproduise à l'avenir.

Cependant, s'il se trouve un grand nombre de fermiers de l'Alberta sud dont la récolte a été à peu près nulle ou très inférieure, il en est quelques-uns qui d'un autre côté ont compris le mal assez tôt et ont eu assez d'initiative pour y remédier avant qu'il ait accompli son oeuvre. Le cas de M. J.-. Jett, qui possède à une vingtaine de milles de Taber, une propriété de 5,000 acres de terrain, est typique et prouve une fois de plus d'une façon pratique, les bienfaits de l'irrigation.

Le 23 juillet dernier, Jett constata à son grand dépit, qu'un champ d'avoine d'une centaine d'acres, qui au commencement de la saison avait donné les plus belles espérances, était pratiquement brûlé, tandis que son foin rôtissait lui aussi à vue d'oeil à cause du manque de pluie. Il était patent qu'avant peu l'avoine ne pourrait même plus servir de pâtuage à ses animaux. La situation était désespérée, car chaque jour depuis au-delà d'un mois, le soleil continuait à darder impitoyablement ses rayons brûlants sur le sol et rien ne faisait pronostiquer un changement de température. Il n'y avait plus un moment à perdre. Le 23 juillet au soir, Jett demanda par télégramme à une firme de Calgary de lui faire parvenir sans délai une pompe à irrigation ayant un débit de 3,000 gallons par minute, avec la machinerie et la tuyauterie nécessaires pour irriguer ses champs d'avoine et de foin. Pendant que ce matériel était expédié par wagon spécial à la gare la plus rapprochée, il employa une équipe de vingt hommes pour creuser les fossés et les petits canaux nécessaires à la circulation de l'eau; dès que la pompe fut arrivée, il l'installa en arrière d'un tracteur à vapeur et pendant plusieurs jours il inonda son terrain avec l'eau de la rivière Belly.

Comme résultat, M. Jett a récolté cet automne de l'avoine qui a rendu près de 100 minots à l'acre, en plus de 200 tonnes de foin qu'il va pouvoir vendre de $30 à $35 la tonne, tandis que son avoine va lui rapporter de 84 à 90 centins le minot. De sorte que sa récolte qui aurait été absolument perdue sans l'installation improvisée qui lui permit de l'arroser au moment critique, va lui donner au bas mot $12,000. Le matériel qu'il lui a fallu acheter au dernier moment, avec les travaux qu'il dut faire effectuer en grand hâte, lui ont coûté $4,000, mais il est évident que dans des conditions normales, cette installation aurait pu être faite pour la moitié moins.

Les experts conseillent de faire examiner le terrain avec soin avant de procéder à l'achat du matériel d'irrigation, à cause des dépenses que cela pourrait entraîner inutilement si l'on ne pouvait, par exemple, faire écouler l'eau normalement après l'avoir répandue sur le sol.

L'exemple que nous venons de citer est une autre preuve convaincante de l'opportunité de l'irrigation dans cette partie de l'Alberta exposée à la sécheresse. Il est inutile d'ajouter que M. Jett est désormais un enthousiaste adepte de ce mode de culture.

PRODUCTION DU PETROLE EN AMERIQUE

Les gisements de pétrole existent un peu partout en Europe ; on en trouve en Galicie, en Roumanie, dont ils constituent une des principales richesses ; en Asie, aux Indes Anglaises et néerlandaises, en Amérique, au Mexique et aux Etats-Unis. Mais c'est aux Etats-Unis que l'extraction du pétrole donne les plus brillants résultats. Que l'on se rapporte aux statistiques de 1913 ou à celles de 1918, ce sont eux qui viennent les premiers avec 65% en moyenne de la production mondiale; après eux se classent la Russie avec 15%, le Mexique avec 8%, la Roumanie avec 3%. Les autres pays producteurs suivant avec un coefficient à peu près équivalent de 1.50 à 3%. C'est ainsi que sur une production mondiale, en 1918, à 520,000 milliers de barrels—de 159 litres—les Etats-Unis s'inscrivent en tête avec le beau chiffre de 335,300 milliers de barrels.

Si de l'examen du pourcentage dans la production mondiale, on passe à celui de l'accroissement de la production, la même constatation s'impose : de 248 millions de barrels en 1913, la production des Etats-Unis est passée à 335 millions en 1918 ; derrière eux la Russie est restée stationnaire ; la Roumanie a rétrogradé, ce qui n'a rien d'étonnant, un grand nombre de ses puits ayant été détruits ou fortement endommagés ; les autres pays producteurs sont demeurés dans le statu quo, ou peu s'en faut ; seul, le Mexique a progressé, portant sa production de 26,000 milliers de barrels en 1913 à 60,000 en 1918.

Aux Etats-Unis, les principaux Etats producteurs de pétrole sont tout d'abord le Kansas, l'Oklahoma et le nord du Texas, englobant le bassin pétrolifère du Mid-Continent d'où provient un tiers de la production. Après viennent la Californie, puis le bassin des monts Appalaches étendant ses ramifications sur sept Etats, dont ceux de New-York, de Pennsylvanie et partie de celui de Virginie.

Les Etats-Unis utilisent eux-mêmes la majeure partie de leur production : sur 582 millions d'hectolitres extraits en 1918, ils n'en ont exporté que 100 ; mais cette proportion est, elle aussi, en progression, puisque de 80 millions, en 1913, elle a été de 84 en 1914, de 88 en 1915, de 98 en 1917 !

Les produits exportés comprennent du pétrole raffiné, du pétrole l. . . des huiles lubrifiantes, de mazout—lequel sera fort utile comme combustible pour parer à la crise du charbon—et des produits divers, tous obtenus sur place, car les puits pétrolifères sont entre les mains de sociétés puissantes, remarquablement organisées et outillées pour les opérations de distillation et de raffinage.

Le prix du pétrole suit depuis quelques années une marche ascendante, le barrel de pétrole raffiné valait à New-York environ 9 dollars en 1911. En 1918 il valait presque le double, 17 dollars. Ce prix est certainement susceptible de baisser, car la consommation de pétrole et des produits dérivés ne fera qu'augmenter sans parler du développement qui attend l'automobilisme et l'aviation, n'envisage-t-on pas sérieusement son utilisation pour les transports maritimes ? On a calculé, en effet, que pour un paquebot de 30,000 tonnes, la substitution du pétrole à la houille, libérerait 4,000 tonnes par voyage, ce qui est appréciable.

L'OFFRE ET LA DEMANDE EN BOURSE

BOURSE DE NEW-YORK

Cours fournis par Fairbanks, Gosselin & Cie, 86 rue Saint-François-Xavier.

Valeurs	Ouv.	Max.	Min.	Ferm.
Allis Chalmers	..	..	..	40⅝
Am. Beet Sugar	..	..	..	51
Am. Can.	52⅞	52⅞	49	49¼
Am. Car Fdry	133¼	134	131	131
Am. Loco	93	93	90½	91⅝
Am. Smelters	62	62½	61⅝	62½
Am. Wool	124⅝	124⅝	119	119½
Anaconda	58	58⅝	55¼	55½
Atchison	..	..	..	86
Baldwin Loco	107	107½	103¾	104¾
Beth. Steel B.	91⅝	92½	89¾	91
Butte Sup	..	..	..	20
Cal. Pete	41½	41½	41¼	42¼
Can. Pac.	145	145	140½	140½
Cen. Leather	95	95	92¾	92¾
Ches. & Ohio	..	..	..	55
Col. Fuel	..	..	..	41
Crucible	202½	205	195	195½
United Food	73⅛	73½	72	72
Fisk	..	..	..	40⅜
Erie	..	..	..	13¾
General Motors	340	345	323½	333½
G. Nor. Ore	39⅝	39⅞	38⅜	38½
Goodrich	..	..	..	78⅛
Insp. Copper	..	..	..	45
I. M. M. Pfd	102⅝	102⅝	101¼	101½
I. M. M. Com.	50⅜	50⅝	46¼	46⅞
Kenn Copper	..	..	..	28½
Lehigh Valley	..	..	..	42¾
Maxwell	50⅜	51	49½	50
Mex. Pete	192	192½	188	190½
New Haven	..	..	..	28
New York Cen.	..	..	..	69⅜
Keystone	..	..	..	46
Northern Pac.	..	..	..	80
Pennsylvania	..	..	..	42¼
Pressed Steel	..	..	..	97
Reading	76	76⅜	74	74⅜
Rep. Iron & Steel	104⅝	104⅝	100⅝	101⅝
Rock Island	..	..	..	24
Ry. Steel Springs	..	..	..	94
Sou. Pac.	94⅜	94⅝	93½	93
Studebaker	109	110	107¼	107⅜
Texas Oil	260	260	274	275½
Un. Pac.	125⅜	125⅜	123	123
U. S. Ind Alcohol	164	165	160	161
U. S. Rubber	119	120⅜	116	119
U. S. Steel	102½	103⅜	101⅜	102
Utah Copper	74⅜	74⅞	70⅝	71½
Willys Overland	39¼	39⅝	29⅜	29½
Westinghouse	52⅞	52⅝	52½	52⅝

BONS MUNICIPAUX ET FONDS D'ETAT CANADIENS

Valeurs	Intérêt	Echéance	Demande	Offre	Rendement approximatif
DOMINION					
Emprunt de Guerre 1915	5	1925	95¼	97⅝	5.35
Emprunt de Guerre 1916	5	1931	99⅛	99⅝	5.05
Emprunt de Guerre 1917	5	1937	100	99⅝	5.00
Emprunt de la Victoire	5½	1922	100⅛	100⅛	5.35
Emprunt de la Victoire	5½	1927	102½	102	5.10
Emprunt de la Victoire	5½	1933	103⅝	103⅜	5.13
Emprunt de la Victoire	5½	1937	105	104⅝	5.05
Emprunt de la Victoire	5½				
PROVINCES					
Alberta	5	août 1922	97.96	97.39	5.75
Colombie Anglaise	5	juil. 1939	94	91 15	5.50
Manitoba	6½	fév. 1929	101.20	98.24	5.40
Nouveau-Brunswick	4½	juil. 1922	95.25	94.60	5.75
Nouvelle-Ecosse	5	juil 1929	97	94.36	5.40
Ontario	6	fév 1928	104.50	102.51	5.35
Québec	4	janv. 1949	80	76.75	5.35
Saskatchewan	5	mai 1929	96.19	92.56	5.50
VILLES					
Montréal	6	déc. 1922	101 ½	100 ½	5.45
do	6	mai 1925	101 ⅝	100.14	5.55
do	6	sept. 1927	101	100	5.76
Toronto	5½	juil. 1937	101.75	99.50	5.55
Winnipeg	5½	avril 1939	101.20	98.50	5.49
Vancouver	4½	déc. 1932	88.27	85.61	5.70
Québec	4½	janv 1925	94.45	93.73	5.60
Halifax	5	juil. 1953	92.89	90.57	5.40
Calgary	5	janv 1933	92	90	5.75
Victoria	4½	juil. 1925	93.73	92	5.75
Regina	6	mars 1923	100.88	98	5.75
Hull	6	nov. 1934	92.51	89	5.65
Edmonton	6	janv. 1921	100.25	99.25	5.90
Sherbrooke	6	mai 1927	95.50	94	5.75
Trois-Rivières	6	mai 1927	101.50	100	5.75

LA SEMAINE FINANCIERE ET COMMERCIALE

Bradstreet. — Dans le commerce de gros, les affaires continuent à être actives. Un certain nombre de maisons de gros de nouveautés sont occupées à faire leur inventaire et mettre la dernière main à leur comptabilité.

Le marché des peaux est plus faible, et dans celui des épiceries, les marchandises se font moins rares. Les raffineries qui avaient fermé leurs portes ont recommencé à fonctionner; l'une d'entre elles a augmenté ses prix de 75 centins les cent livres, mais les autres continuent à vendre aux prix précédents. L'approvisionnement est encore limité et les exportations de sucre ont été assez fortes cette semaine. Le prix des mélasses a encore augmenté.

Les thés sont fermes et actifs. De fortes consignations de farine ont été expédiées dans les pays étrangers. Les producteurs de haricots canadiens éprouvent de la difficulté à maintenir leurs prix, par suite de la grosse concurrence que leur font les producteurs japonais. Les exportations de tomates canadiennes en conserves, de saumon et de lait condensé ont été importantes durant la semaine. Les prix de vente du lait condensé sur le marché local ont augmenté. Les fruits secs et les noix pour les ventes de Noël sont très dispendieux.

De grandes quantités de fromage sont conservées ici, et elles devront être écoulées durant les mois d'hiver. Le prix du beurre a subi une hausse. Les oeufs n'ont jamais été aussi chers à cette époque de l'année, et de fortes expéditions ont été faites durant la semaine. La clôture de la navigation n'est pas éloignée maintenant; il ne reste plus que quelques transatlantiques à partir et le port sera fermé.

Quelques maisons rapportent que les encaissements, cette semaine, n'ont pas été aussi bons que d'habitude. Le commerce de détail est très actif.

R. G. Dunn & Cie. — La bordée de neige et la vague de froid de cette semaine ont poussé les compagnies de navigation à activer le chargement de leurs bateaux, mais on espère, malgré tout, que le port pourra rester ouvert jusque vers le 10 décembre, quelques navires du gouvernement américain devant arriver ici, vers cette date.

L'approche de l'hiver a rendu le commerce du détail plus actif, particulièrement en ce qui concerne les vêtements chauds et les paiments dans les différentes lignes se maintiennent à leur niveau précédent. On ne sait pas encore ce que donneront les fêtes, mais au prix où est la vie, on craint que nombre de personnes n'aient pas beaucoup d'argent à dépenser à ce moment-là.

Peu de changements dans le commerce de gros. Dans les nouveautés, on signale de nouveaux acheteurs du dehors sur le marché, et la demande pour les différents articles est toujours bonne.

Le commerce des épiceries s'est amélioré et les prix ont une tendance à la hausse. Une raffinerie a augmenté ses prix pour le granulé à $12.00, mais les autres ont maintenu leurs prix de $11.25. Le prix des mélasses est élevé et le marché du thé est fort. Les savons se vendent toujours très cher, bien qu'on s'attende à une baisse prochaine. Les expéditions de fruits secs de Californie ont été retardées. Le prix du porc et du boeuf a baissé un peu, mais celui du beurre a encore augmenté.

La liste des faillites, cette semaine, comprend cinq noms, pour un total d'environ $210,000.

Les encaissements sont bons en général.

A suivre sur la page 17

WDC Wellington
THE UNIVERSAL PIPE

C'est le "réservoir" dans la Wellington qui en fait la favorite universelle. Ceux qui fument la pipe apprécient la façon dont le réservoir retient l'humidité et éloigne le tabac de la bouche. Une Wellington fume d'une façon propre et sèche et le bout de l'ouverture d'en haut envoie la fumée en l'air — loin de la langue. Exigez et recherchez la marque de fabrique le triangle W.D.C. C'est la preuve que vous obtenez de la véritable bruyère française, garantie ne pas se fendiller ni brûler. Tous les bons marchands vendent les Wellington W.D.C., dans toutes les formes et dimensions, depuis $1.00.

WM. DEMUTH & CO.,
New-York.

MAISON RENE-T. LECLERC 1901

VOTRE CHOIX EN VALEURS DE PLACEMENT

—Aux Compagnies d'Assurance, aux Successions et aux Sociétés de Fiducie, nous offrons une liste variée de placements appropriés, et qui comprend plusieurs obligations de Provinces et de Municipalités Canadiennes parmi les plus importantes — Ces valeurs se traitent à des taux de rendement de 5½ à 5¾ p. c.

—A ceux qui ne sont tenus à aucune forme particulière de placement et qui désirent obtenir un rendement aussi élevé que l'on puisse attendre d'un titre de tout repos,— nous offrons l'une ou l'autre des deux valeurs suivantes:—

Obligations 6½%—cinq ans
— DE LA —
Montreal Public Service Corporation
Qui possède tous les avantages que comporte un service d'Utilité Publique;—
— OU —
Obligations 6½%—Echéances variées
— DE LA —
Cie de Pulpe et de Pouvoirs d'Eau du Saguenay
Une entreprise canadienne des plus prospères, qui exploite avec profit une des industries fondamentales de cette Province.

Nous fournirons avec plaisir tous les renseignements utiles.

RENE-T. LECLERC
BANQUIER ET COURTIER
160 rue Saint-Jacques, —— MONTREAL
(Maison fondée en 1901)

STOCKS
H. M. CONNOLLY & CO.
Membres de la Bourse de Montréal.
105 - 106 EDIFICE TRANSPORTATION
Tél. Main 2123-4-5-6
Informations et Cotations Données avec Plaisir
DEBENTURES

Les Européens qui s'en retournent dans leur pays pourront faire avec avantage à cette banque le change de leur argent contre
DES FONDS ITALIENS
français, belges, yougo-slaves, serbes, roumains, autrichiens ou ceux d'autres pays de l'Europe.
Consultez notre bureau de change:—
THE DOMINION BANK
160 rue St-Jacques, Montréal.

Rente Française
— Sauf vente préalable et variation des cours, —
NOUS OFFRONS:
EMPRUNT NATIONAL 4%—1918
EXEMPT D'IMPOTS EN FRANCE
Inconvertible jusqu'au 1er Janvier 1944. Remboursable en totalité ou par séries à partir de cette date.
Intérêts payables tous les trois mois: les 16 Janvier, 16 Avril, 16 Juillet et 16 Octobre.
Les coupons d'intérêt sont encaissables, à nos bureaux, à Montréal, au change du jour.
Prix: $83. par 1000 Francs
Le prix de ces rentes comprend les intérêts courus.
RENE-T. LECLERC
BANQUIER ET COURTIER
160 rue Saint-Jacques, —— MONTREAL
(Maison fondée en 1901)

Prendriez-vous encore des Obligations de la Victoire?
La souscription publique est close, mais nous connaissons à ceux qui ont de l'argent à placer à acquérir encore de ces obligations, les meilleures valeurs du Canada. Il n'est pas nécessaire de répéter ce qui a déjà été dit à leur sujet. Si vous avez l'intention d'en acheter encore, nous vous renseignerons avec plaisir sur leur émission et leur paiement.
HANSON BROS.
Vendeurs d'obligations,
160, rue St-Jacques, Montréal.

L'Assurance de Groupes A Plusieurs Formes
Quelquefois une police d'Assurance de Groupes couvre chaque employé pour une certaine somme, soit par exemple $500.00.
Le montant payable peut aussi dépendre des états de service d'un employé, soit par exemple, un minimum de $500.00 et un maximum de $2,000.00. Quelquefois aussi le montant assuré représente le salaire annuel de chaque employé, avec un maximum de $3,000.00.
Ce sont là les trois formes les plus populaires, mais il en existe encore d'autres. Il nous fera plaisir de discuter la chose avec vous et de vous soumettre un plan d'essai pour rencontrer vos besoins particuliers.
Compagnie d'Assurance SUN LIFE OF CANADA

$2,000,000
Obligations à 6½% de
La Machine Agricole Nationale Ltée,
DE MONTMAGNY, P.Q.
Ces obligations sont garanties par l'actif de la compagnie qui les émet, au montant d'au delà de $4,000,000. Elles sont offertes en coupures de
$100 $500 et $1000
Pour renseignements supplémentaires écrire ou s'adresser à nos bureaux ou à toute succursale de la Banque Nationale.
LE PLACEMENT NATIONAL LIMITEE
Agents financiers,
Immeuble de La Sauvegarde, 90 est, rue Notre-Dame, Montréal.
MAIN 4114

LA BANQUE MOLSONS
Incorporée en 1855
Capital et Fonds de Réserve $9,000,000.
Plus de 100 succursales
Ouvrez un compte avec la Banque Molson et faites vos paiements par chèque, ce qui vous évitera les inconvénients et les dépenses des paiements en argent comptant.
13 SUCCURSALES sur l'Ile de Montréal

Argent à Prêter
sur propriété résidentielle aux taux courants. S'ad. dép. des hypothèques, Sun Life Assurance Company of Canada, place Dominion.

Soumettez ici votre Problème de Placement
Vu ses communications télégraphiques directes entre Montréal et New-York et ses trente-cinq centres financiers du continent nord américain, la National City Company Limited peut vous conseiller sur les placements d'obligations qui offrent le maximum de garanties en même temps qu'un intérêt substantiel

THE NATIONAL CITY COMPANY Limited
74 NOTRE-DAME Ouest. MONTREAL.
10 KING ST. EAST. TORONTO.

8%
Nous offrirons sous peu une Emission de Stock Préférentiel d'une Compagnie importante, dont l'administration a fait ses preuves et dont les profits sont solidement établis. Ce Stock Préférentiel portera un dividende de 8% et participera dans les profits jusqu'à 10%
Télégraphiez ou téléphonez, à nos frais, pour détails préliminaires.
NESBITT THOMSON & CO LIMITED
P.A. Masson, Gérant
222 Rue St Jacques Montreal
MAIN 3816

POUR AVOIR DE GROS PROFITS
Achetez des Options
Emises pour 6 et 9 mois sur
Le Franc Français
Le Mark Allemand
La Lire Italienne
La moyenne des pays ci-haut mentionnés a maintenant atteint le plus bas niveau de son histoire. Nous considérons que vous avez une merveilleuse occasion de faire de gros profits en achetant de ces options à long terme, car nous comptons sur une hausse sensible sous peu dans la valeur de la monnaie.
$40 achètent une option sur 10,000 marks, francs ou lires.
$300 achètent une option sur 100,000 marks, francs ou lires.
Sur chaque augmentation de 1c. un détenteur d'option sur 100,000 marks, francs ou lires fait un profit de $1,000. Sur de plus grandes ou plus petites options, les profits sont en proportion. Nous ne serions pas surpris de voir une augmentation d'au moins 10c au cours de ces prochains mois ce qui signifierait $10,000 de profit sur 100,000 marks, francs ou lires.
Faites remise pour l'option sur la monnaie que vous désirez et le montant d'options que vous désirez. Nous n'émettons qu'un nombre limité d'options ; à vous donc, de vous hâter.
De plus amples détails sur demande. En écrivant, demandez la circulaire C-100.
Grossman Sherman Company
COURTIERS
Département du change étranger
7 Pine Street, New York, N.Y.

L'IMPOT sur le REVENU
Pénalité imposée à ceux qui négligent ou refusent de s'y conformer.
$100.00 POUR CHAQUE JOUR DE LA DUREE DE CE DEFAUT
Nos bureaux, composés de comptables-experts-auditeurs, ont été organisés pour préparer et reviser tout état exigé par la loi fédérale de L'IMPOT SUR LE REVENU. En recourant à nos services vous vous éviterez beaucoup d'ennuis, une perte considérable de temps et, dans la plupart des cas, des erreurs dont vous aurez à souffrir financièrement, si vous n'avez pas une connaissance exacte de la loi et de la manière dont doit être préparé cet état que vous êtes obligé d'adresser au Gouvernement.
THE INCOME TAXES VERIFYING OFFICE
Au bureaux de la
CANADIAN STOCK EXCHANGE COMPANY,
157 Rue St-Jacques, Montréal.
Tél. Main 6304—Main 5473.

OBLIGATIONS
6½
Montreal Public Service Corporation
Echéances : 5 Ans
Cie de Pulpe et de Pouvoir d'Eau du Saguenay
Echéances de 2 à 15 Ans
Coupons semestriels
COUPURES $100, $500, $1,000
Prix: Le pair plus l'intérêt couru
OBLIGATIONS
VILLE DE POINTE-CLAIRE
$100,000.00 - - 5%
COUPURES: $500, $1,000
Echéances 1er mai 1944. 1er mai 1943.
COMMISSION SCOLAIRE CATHOLIQUE de la PAROISSE ST. EDOUARD, maintenant Commission Scolaire Catholique de MONTREAL
$24,000.00 - - 4%
COUPURES: $1,000.
Echéances 15 Nov. 1924
Coupons semestriels
Prix $93.50 pour rapporter 5½%
CREDIT CANADIEN
(Incorporé)
99 RUE ST-JACQUES, MONTREAL.
Tél. Main: 2026 et 2027. Boîte postale 1180.
CHS-ED. ARPIN, Directeur-Gérant.

LA RESTITUTION EN AGRICULTURE

CULTURE ET ENFOUISSEMENT DU TREFLE POUR FERTILISER LE SOL

A cause de la remarquable faculté qu'elle a d'emmagasiner l'azote atmosphérique cette plante légumineuse est considérée comme l'un des meilleurs engrais verts de la ferme.

ALIMENT ESSENTIEL AUX PLANTES

LA RESTITUTION EN AGRICULTURE

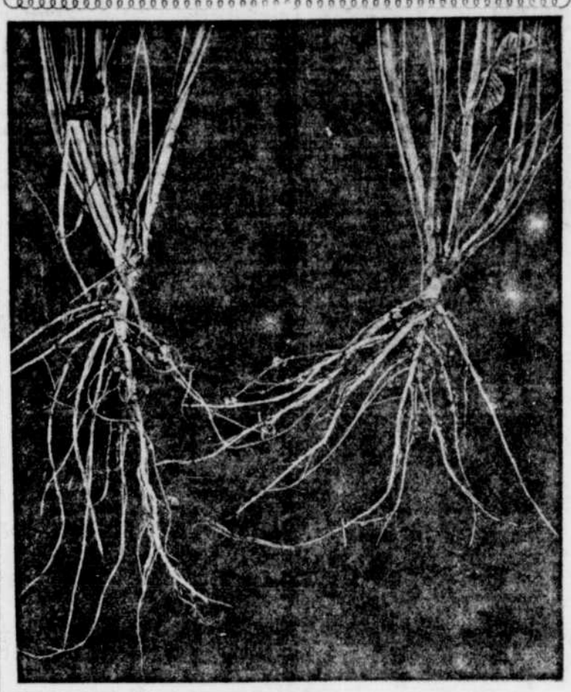

Racines de jeunes plantes de trèfle, prtant des nodosités dans lesquelles est emmagasiné l'azote atmosphérique. Ces racines atteignent une profondeur variable allant jusqu'à quatre pieds et demi de profondeur dans le sol.

Restituer au sol les éléments de fertilité qu'on lui a enlevés par la récolte est une des règles primordiales en agriculture. Le cultivateur pratique et prévoyant sait que la production des terres va toujours en diminuant à mesure qu'on y fait la moisson, s'il n'y a pas un retour adéquat de fumier ou autres engrais. On sait aussi en général que cet épuisement de la fertilité est plus rapide quand on ne suit aucun système régulier de rotation.

En voici les raisons:

En premier lieu, il y a enlèvement de la nourriture des plantes par les plantes cultivées et, en second lieu, il y a perte graduelle d'humus ou matière organique, ce qui rend la condition du sol moins favorable. On peut toutefois prévenir ces mauvais effets d'une culture imprévoyante par l'enfouissement du trèfle.

La nourriture nécessaire à leur subsistance et à leur développement, les plantes le puise à deux sources: l'air et le sol. En conséquence, l'enlèvement de chaque récolte diminue l'approvisionnement alimentaire des plantes dans le sol en appauvrissant celui-ci proportionnellement. Les éléments ainsi enlevés sont surtout de l'azote, de l'acide phosphorique, de la potasse et de la chaux. Ils se trouvent en fortes quantités dans la plupart des sols où ils existent sous deux conditions, soit solubles ou facilement utilisables, soit insolubles et par suite non utilisables. Il n'y a seulement qu'une faible partie de la quantité totale de la nourriture des plantes qui existe sous la forme soluble dans le sol et qui ait par conséquent de la valeur. La plus grande partie reste emprisonnée et n'a pas d'utilité immédiate.

L'effet des bonnes méthodes de culture, telles que celles des cultivateurs soigneux, est de transformer graduellement la nourriture insoluble des plantes en matières solubles et utilisables. Là où on ne fait aucun effort méthodique, pour maintenir la fertilité des terres et où l'on néglige en outre le travail du sol, la faible proportion de la nourriture des terres qui s'y trouve sous des formes solubles, est bientôt épuisée au point qu'on ne peut plus y obtenir des récoltes rémunératrices. On considère souvent alors ces terres comme usées et inutiles. Le fait est qu'en général c'est seulement la nourriture soluble des plantes qui y est épuisée; la plus grande partie, à l'état insoluble est encore toute prête à payer de retour une culture intelligente, qui la fera passer graduellement sous une forme assimilable qui donnera des profits.

RESERVES DE FERTILITE

D'après les résultats d'un grand nombre d'analyses, on a calculé que les bonnes terres arables de fertilité moyenne en Europe contiennent dans chaque acre jusqu'à un pied de profondeur, environ les quantités suivantes des éléments suivants, azote, 3,500 livres; acide de phosphorique 3,000 à 6,000 livres; potasse 5,000 à 8,000 livres. Or les analyses faites aux laboratoires de la ferme expérimentale, à Ottawa, démontrent que les sols du Canada ne le cèdent en rien à ceux de l'Europe quant aux quantités de ces constituants essentiels.

La chaux est aussi présente en quantités variables. Dans un sol plus ou moins formé par la désintégration de rocs calcaires, cet élément se trouve en général en quantité suffisante, pour tous les besoins des plantes pendant bien des années, mais là où les rocs desquels le sol est surtout dérivé, contiennent peu ou point de chaux, le taux de ce constituant est quelquefois très faible. Lorsque le taux en est inférieur à un pour cent, on considère avantageux, d'appliquer de temps en temps de la chaux, surtout dans le cas de sol argileux.

MESURE D'EPUISEMENT

La mesure de l'épuisement du sol par son exploitation est indiquée par les chiffres du tableau suivant, qui représentent les quantités approximatives des éléments essentiels de fertilité enlevés en dix ans à un acre de terre par les plantes agricoles ordinaires, lorsqu'on obtient les rendements annuels ci-après mentionnés:

NOURRITURE DES PLANTES ENLEVEE PAR LES RECOLTES EN DIX ANS.

Rendement annuel par acre	Azote.	Acide phosphorique.	Potasse.
	lb.	lb.	lb.
Foin de mil (timothy), 2 tonnes	600	400	200
Avoine: grain, 50 boisseaux; paille, 2,200 lbs.	460	164	358
Blé de printemps: grain, 25 boisseaux; paille, 2,200 lbs	422	233	395
Orge: grain, 35 boisseaux; paille, 2,000 lbs.	325	164	270
Maïs pour fourrage à l'état laiteux avancé ou lustré, 15 tonnes	660	330	1,170
Navets, racines seules (les feuilles restant sur le champ pour être enfoules), 15 tonnes	540	300	1,140
Betteraves fourragères, racines seules, 15 tonnes	570	270	1,149
Carottes, racines seules, 15 tonnes	600	270	780
Betteraves à sucre, racines seules, 15 tonnes	330	240	1,110
Pommes de terre, tubercules seuls, 200 boisseaux	408	192	584
Pommiers (en plein rapport): fruits, feuilles et bois	650	150	900

Nous voyons par là que, s'il n'y a pas de temps en temps restitution de nourriture des plantes, l'exploitation continue du sol aura pour conséquence inévitable la diminution des rendements. Les chiffres du tableau ci-dessus représentent pour la plus grande partie les quantités enlevées à cet approvisionnement limité de nourriture immédiatement utilisable sur lequel nous avons déjà insisté plus haut.

Si dans le courant des dix années sus-mentionnées le terrain a reçu des applications régulières de fumier de ferme, tous les cinq ans, d'environ 200 tonnes à l'acre, on aura ainsi restitué au sol en moyenne 400 livres d'azote, 200 livres d'acide phosphorique et 360 livres de potasse et, en outre, une forte proportion d'humus. Conjointement avec une rotation judicieuse des cultures, cette restitution contribuerait grandement à compenser les pertes indiquées.

La capacité de production des sols est aussi diminuée par l'épuisement de leur humus. L'humus ou matière végétale en partie décomposée est le résultat de la décomposition partielle des racines et des autres parties des plantes dans le sol. Bien qu'il ne soit pas en lui-même un aliment direct des plantes, il n'en est pas moins un des constituants les plus importants de la fertilité du sol. Puisque la valeur des engrais verts, c'est-à-dire des plantes, tel le trèfle, que l'on enfouit vertes, dépend en partie de l'humus qu'ils fournissent, nous pouvons considérer brièvement les principales fonctions de l'humus.

FONCTIONS DE L'HUMUS

L'humus est l'entrepôt et le conservateur naturel de l'azote, qui est l'élément le plus couteux de tous les aliments des plantes, lorsqu'il devient nécessaire de l'acheter comme engrais dans le commerce. Quand l'humus abonde dans le sol, il y a aussi un bon approvisionnement d'azote, et on a remarqué que la quantité présente d'humus est un excellent indice de la teneur du sol en azote organique. On a pareillement remarqué qu'à mesure que l'humus disparait, l'azote s'en va également.

L'humus fournit la nourriture des microorganismes du sol. Ces derniers en transforment l'azote organique en nitrates, composés qui seuls peuvent fournir aux plantes leur azote. Il contient de plus des quantités considérables de constituants minéraux de leur nourriture. Par la décomposition plus complète de l'humus, qui a lieu continuellement en été quand le sol est humide, ces constituants sont mis en liberté sous des formes utilisables par des plantes. C'est ainsi que l'humus fournit aux plantes une grande partie de leur potasse, de leur chaux, etc.

L'humus augmente la capacité des sols pour absorber et retenir l'humidité. C'est là une fonction très importante. Puisque toute la nourriture des plantes que fournit le sol doit être en solution, pour qu'elles puissent l'assimiler, la quantité d'eau qu'il faut aux plantes pour leur nutrition est énorme. Pour chaque tonne de matière sèche produite dans les plantes, on calcule qu'il faut environ 325 tonnes d'eau. Pour la production d'une seule récolte, il ne faut donc pas moins de plusieurs centaines de tonnes d'eau par acre.

Une autre fonction de l'humus est de régulariser la température du sol, d'empêcher les extrêmes de froid et de chaleur; il rend de plus les sols compacts plus poreux et plus meuble; il contribue enfin matériellement à diminuer la perte des éléments de fertilité par le lessivage.

CAUSES DE PERTES

Le travail du sol par les méthodes ordinaires, avec la charrue, la herse, la houe à cheval, etc., bien que très important et très essentiel, expose le sol à l'action de l'air et en fait perdre une certaine partie. En outre, les bactéries étant constamment à l'oeuvre dans le sol, l'oxydation de la matière organique qu'elles causent est activée par les opérations nécessaires pour l'ameublissement du sol. Le résultat est en perte, non seulement de matière organique, mais aussi d'azote. On estime que par cette oxydation de l'humus, les sols où l'on cultive du grain d'année en année subissent une forte perte d'azote, et que cette perte est proportionnelle à leur richesse en azote.

TEXTURE DU SOL

On peut dire que la principale fonction d'un sol est de fournir aux plantes certains éléments pour leur nutrition; ce sol doit pouvoir retenir suffisamment l'humidité, doit contenir de l'air et doit constituer un support ferme et propre à la végétation des plantes, qui permette aux racines d'aller sans empêchement à la recherche de la nourriture présente dans le sol. Un tel sol est donc ce qu'on appelle une bonne condition pour la culture.

Les sols varient considérablement, non seulement au point de vue chimique, mais aussi quant à leur texture physique. Les trois types principaux sont: les sables légers, les argiles fortes et les sols tourbeux. Les terres les plus fertiles sont celles qui participent des trois types, c'est-à-dire où le sable, l'argile et l'humus entrent dans les proportions convenables. Quand c'est le sable qui prédomine, le sol retient moins l'humidité, il est pauvre en éléments nutritifs pour les plantes et il perd facilement, par l'oxydation et le lessivage, une forte proportion de ses constituants les plus précieux. Les argiles fortes plastiques, qui, en temps humide, font une boue gluante et qui ensuite se prennent en se séchant en masses dures, ne se laissent pas pénétrer par l'air ni par les racines. Elles peuvent contenir de grandes quantités de nourriture pour les plantes, mais, en raison de leur texture physique si peu favorable, cette nourriture a peu de valeur. Les sols tourbeux sont souvent acides (or, l'acidité est nuisible aux plantes agricoles), ils manquent de fermeté et de compacité, se dessèchent facilement et sont pauvres en constituants minéraux. C'est pour ces deux premières classes de sol que l'on peut employer le trèfle avec le plus grand avantage; car, pour qu'un sol de nature sableuse ou argileuse soit en bonne condition pour la germination des graines, et soit le milieu chaud, humide et aéré qui est essentiel à une végétation luxuriante, il faut évidemment qu'il contienne une certaine proportion de matière végétale. Si l'humus fait défaut dans un sol, il s'ensuit que la texture physique de ce sol est mauvaise et qu'il ne possède pas l'humidité nécessaire; ces deux conditions font que les plantes agricoles ne peuvent utiliser comme elles le feraient autrement la nourriture qui peut s'y trouver présente.

L'enfouissement d'une pousse verte de trèfle fournit au sol une quantité considérable de matière organique dont une grande partie se transforme dans la suite en humus. Le trèfle est une des plantes légumineuses qui ont la plus remarquable capacité de capter dans l'air une grande partie de l'azote dont elles ont besoin pour leur développement, de s'approprier aussi l'azote atmosphérique présent dans les interstices des microorganismes qui s'y trouvent. Ces micro organismes ou bactéries, dont la fonction spéciale est l'assimilation de l'azote libre, s'attachent aux racines des plantes de trèfle ou d'autres légumineuses, en formant sur elles de petites nodosités. Celles-ci ont différentes grosseurs, variant entre celle d'une tête d'épingle à celle d'un pois, dans lesquelles pullulent d'innombrables habitants. L'azote assimilé par ces microbes et converti en composés solubles est employé par le trèfle qui l'emmagasine dans les tissus de ses racines, de ses tiges et de ses feuilles.

L'utilité principale de l'enfouissement d'une pousse de trèfle consiste donc dans l'apport d'humus et des aliments minéraux des plantes associées à l'humus et dans l'apport d'azote. Par la décomposition subséquente du trèfle enfoui, ces constituants sont transformés dans le sol en nourriture utilisable dans la suite par les plantes agricoles et les arbres fruitiers. Au contraire, des autres plantes qui, quand elles ont crû et ont été récoltées, laissent le sol plus pauvre en azote, le trèfle, même si l'on enlève la pousse verte et laisse seulement les racines, se trouve invariablement avoir enrichi le sol en azote.

Ces faits, ainsi brièvement exposés, sont probablement, dans le domaine de la science agricole, la découverte la plus importante du dix-neuvième siècle.

L'ECOLE DE LA MARNE

Le "Figaro":

A la date de ce jour, près de six cents officiers étrangers, représentant vingt-deux nations, ont demandé, par l'intermédiaire de leurs gouvernements, à suivre les prochains cours de nos écoles militaires ou à effectuer des stages dans les différents corps et services de notre armée. De tels chiffres n'ont été atteints à aucune époque.

Ces officiers-là n'estiment pas que la victoire a été due toute à nos commissions parlementaires.

EN AVANT LA MUTUALITÉ!

C. M. B. A. DU CANADA

La succursale Ste-Brigide No 87 aura son assemblée régulière, mardi le 2 décembre à la salle Corbeil, No 1215 rue Ste-Catherine Est, coin Parthenais. A cette assemblée, aura lieu la nomination et l'élection des officiers pour l'année 1920. Tous les membres sont instamment priés d'y assister.

UNION SAINT-PIERRE

Mardi, le 18 courant, le docteur J.-D. Gauthier, président général de l'Union Saint-Pierre, accompagné de plusieurs directeurs, présidait à l'institution d'un nouveau cercle dans la paroisse de Saint-Jean de la Croix. Ce nouveau cercle existait déjà en bureau de perception depuis quelques mois, et, durant le dernier concours, le recrutement avait été assez considérable pour permettre la fondation d'un cercle.

Presque tous les membres signataires de la requête étaient présents ainsi que plusieurs de leurs amis invités spécialement pour venir entendre les orateurs parler de mutualité en général et spécialement de la vraie mutualité telle qu'elle est pratiquée dans l'Union Saint-Pierre.

Après la cérémonie d'admission des nouveaux membres et de l'institution du cercle, on procéda à l'élection des officiers qui donna le résultat suivant:

Chapelain, M. l'abbé C.-E. Lamarche; président, M. Hermas Perras; 1er vice-président, Aldas Duquette; 2ème vice-président, H. Legault; secrétaire-trésorier, J.-U. Brunet; secrétaire archiviste, Stanislas Racine, N. P.; médecin, Dr Z.-H. Lesage; commissaire-ordonnateur, Alcide Aubin; introducteur, R. Burelle; substitut du président général, Dr Ernest Poulin, M.P.P.

Après l'installation des officiers vint la série des discours. M. l'abbé Lamarche se dit heureux de voir l'Union Saint-Pierre s'implanter dans sa paroisse. Il connaît peu la société, mais d'après ce qu'il vient de voir et d'entendre, il est convaincu que ce sera un foyer essentiellement canadien-français qui vient s'ajouter aux bonnes oeuvres déjà établies dans la paroisse. Ont aussi adressé la parole: M. Paquin, 2ème vice-président général; M. le Dr Ernest Poulin, substitut du président général; M. Aldéric Blain, avocat, secrétaire-trésorier du cercle Saint-Jacques, No 3; M. Elph. Marier, trésorier général, qui tous parlèrent de la mutualité, au point de vue national.

Pendant un intermède, le choeur de chant du Cercle Saint-Jean-Baptiste, No 4, invité pour la circonstance, se fit entendre dans un trio. Puis, M. le Dr J.-D. Gauthier, président général, adressa la parole à l'assemblée. Il fit en quelques mots l'hostorique de l'Union Saint-Pierre et s'attache à démontrer à l'assistance la nécessité pour tous, pauvres ou riches, de porter une assurance, non seulement pour soi-même mais aussi pour ceux qui dépendent de nous ou dont nous dépendons. Il parle surtout des oeuvres de bienfaisance que l'Union Saint-Pierre désire accomplir si elle reçoit du public l'encouragement nécessaire. Le discours du président général fut écouté attentivement. Les applaudissements qu'il reçut démontrèrent que son programme de l'Union Saint-Pierre était accueilli avec enthousiasme et les membres du cercle Laurier, No 101, feront leur grande part pour la réalisation de ces oeuvres.

La soirée se termina par un goûter entremêlé de chant et musique.

* * *

Tous les membres du Cercle Meilleur No 36 de l'Union Saint-Pierre sont priés d'assister à la prochaine réunion qui aura lieu mardi le 2 décembre à 8 hrs p.m. à la salle du Club Lemieux, coin Lafontaine et Iberville, à l'occasion de l'élection et installation des officiers. Nous tenons sur votre présence car nous y traiterons d'importants sujets. Aussi les dames et demoiselles qui sont membres du cercle sont invitées d'assister en aussi grand nombre que possible.

ONESPHA LEVEILLE,
Sec.-arch.
198 rue Chapleau.

COMMERCE et FINANCE

Suite de la page 16

SUR LE "CURB"

Cours fournis par Fairbanks, Gosselin & Co.

	Offre	dem.
Aetna	8½	9
Am. Marconi	9¾	10
B A Tobacco	25	26
Calumet Jerome	1-16	⅛
Chevrolet	400	425
Commonwealth Pete	55	56
Cons Arizona	1¾	2
Curtis Aero	13	13⅛
Denbigh	1¼	1⅜
Dom 2 yr notes	99¾	100
General Asphalt	115	115½
Hollinger	7	8
Hupmobile	14	14¼
Indian Packing	19	20
Int Con Rubber	18¼	18⅜
Int Pete	54½	55½
Loft	22	23
Madison Tire	40	41
Merritt Oil	21	21½
Midwest	161	164
Nipissing	12½	13
N A Pulp	4	4¼
Perfection Tire	⅞	1
Silver King	1-16	⅛
Sub boat	16	16⅛
Texas Ranger	21	21½
United Motor	45	50
U S Steamship	4⅜	4½
Wright Martin	4¾	5

LES VALEURS MINIERES

Cours fournis par Fairbanks, Gosselin & Co.

	Offre	Dem.
Adanac	6	6½
Apex	3¾	3½
Atlin	36	37
Bailey	4¾	5
Beaver	49	50
Boston Creek	19	25
Chamb Fer	12½	13⅛
Coniagas	2.80	2.90
Dome Lake	14	15
Crown Res	25⅝	27
Davidson	72	73
Dome Ext	37	37½
Domes Mines	14.00	14.50
Gifford	1¼	1½
Hargraves	3	3½
Hollinger	7.40	7.50
Kerr Lake	3.85	4.25
Keora	22	22½
Kirk Lake	44	44½
La Rose	49	50
Lake Shore	1.24	1.25
McIntyre	2.14	2.16
McKinley Dar	72	73
Mining Corp	1.95	2.05
Newray	12	15
Nipissing	13.25	13.50
Ophir	4	4½
Pete Lake	21	22
Pore Crown	27	28
Porc Vipond	22	23
Pres E Dome	3	3¾
Shumacher	22	23
Silver Leaf	2	2½
Teck Hughes	20	20½
Temisk	44	45
Thomp Krist	7	7½
Trethewey	28½	29½
Vac Oil & Gas	24	26
West Dome Con	10	10½
Wasapika	55	70
West Tree	15	17
Monetta	13	14½

LA VIE CHERE

En Angleterre, le ministre du ravitaillement vient d'augmenter de 1 penny par livre le prix du sucre. L'augmentation est ainsi de 400 p. c. sur le prix d'avant-guerre. La ration actuelle accordée au consommateur est maintenue, mais les pâtissiers et les chocolatiers vont être strictement rationnés. Le public anglais trouve le lait trop cher: la consommation familiale est réduite au strict minimum.

En Amérique du Sud, la cherté de la vie augmente de jour en jour. A Buenos-Ayres, une hausse considérable s'est produite sur les prix de la viande, du lait, du charbon et des légumes. Au Pérou, le sucre blanc, le riz et l'huile de coton se vendent à des prix très élevés. A Lima, la crise des loyers devient inquiétante; à Montevideo, le prix du pain et du lait a sensiblement augmenté.

L'INDUSTRIE FLORALE

Avant la guerre, la France exportait 55,000 quintaux de fleurs fraiches. L'Angleterre et l'Allemagne étaient ses principaux clients. Depuis 1914, cette industrie si prospère, gloire et orgueil des départements méditerranéens, n'a presque rien exporté. En 1918, il y a bien eu quelques tentatives, mais la crise des transports les a rendues impossibles. Cette année, l'on espère que cette belle industrie florale retrouvera son activité et son succès de jadis. Pour le moment, l'important marché de Russie lui est fermé mais, par contre, la demande est extraordinairement importante en Suisse et dans les pays occupés.

L'industrie florale fait vivre dans le midi de la France, tant en horticulteurs qu'en ouvriers horticulteurs, plus de 4,000 personnes. L'on estime à $15,000,000 les capitaux qui y sont engagés.

LA NOTE AMERICAINE

Un nouveau relèvement des taux monétaires, le récent affaissement des changes étrangers, les grondements qui, du Mexique, traversent les frontières et ne disent rien qui vaille aux Américains, la lenteur des négociations entre patrons et mineurs, voilà les armes dont se sert l'élément baissier pour déloger les petits spéculateurs et s'emparer du butin qu'ils convoitent depuis plus de deux semaines.

Le marché est à la merci des professionnels, pour la majorité des baissiers, qui manipulent les valeurs à leur gré. Inutile d'ajouter que ces capitalistes fauchent sans distinction, grands et petits opérateurs, et grossissent à loisir la gravité de la situation afin d'atteindre leur but.

Il semble donc que la cote se maintiendra irrégulière pendant quelque temps. On devrait, cependant, se graver dans l'esprit que sur toutes réactions, les grands spéculateurs s'empressent de mettre en portefeuille les actions jetées par dessus bord par des mains impuissantes à les retenir davantage. De plus, on ne peut nier que plusieurs titres sont négociés au-dessous de leur valeur réelle, et devront tôt ou tard recouvrer le terrain perdu. Sans doute le pouvoir d'achat du public a été altéré, mais non épuisé, et nous croyons qu'aussitôt que les conditions se seront améliorées nous serons à même de constater que cette affirmation n'était pas imprudente. Nous conseillons à l'opérateur de ne pas s'engager à l'aveuglette, de n'acheter que sur reculs et surtout de ne pas se surcharger. Mieux vaut patienter que de s'engager prématurément.

FAIRBANKS, GOSSELIN & CO.

PETIT CALCUL INTERESSANT

Le "Cri de Paris":

On annonce une augmentation sur les oeufs de quinze francs par mille, ce qui fait un franc cinquante par cent et un centime et demi par oeuf. Il est curieux de supputer comment les détaillants feront supporter cette augmentation au public.

Gageons qu'ils vont augmenter les oeufs de cinq centimes pièce, ce qui leur fera, sur chaque oeuf vendu, un joli bénéfice supplémentaire de trois centimes et demi.

Car, chaque fois que le prix d'une marchandise monte, les détaillants "arrondissent" pour la fixation du prix de détail. Ils arrondissent et ils arrondissent à nos dépens. Plus la vie augmente et plus s'accroit leur gain proportionnel.

Ça durera tant que ça durera, jusqu'à ce que les moutons se lassent d'être tondus pour devenir enragés.

Les cours par correspondance "SHAW" de COMPTABILITE

sont reconnus d'une efficacité supérieure.

Avez-vous — vous qui êtes teneur de livres — considéré parmis que pour une somme modique, et sans inconvénient ni perte de temps, vous pourriez passer du rang de teneur de livres à la profession de comptable ? Les cours "SHAW" vous permettront d'y arriver, et des experts qui s'y connaissent admettent que son cours de comptabilité est supérieur à tous les autres. Un cours canadien supérieur adapté aux lois canadiennes.

Pourquoi n'écririez-vous pas ou ne téléphoneriez-vous pas aujourd'hui pour demander des détails complets? Cours approuvé par les comptables experts.

Chambre 1006
Edifice Banque des Cantons de l'Est
Main 2178

9 PAIEMENTS mensuels permettent d'acheter immédiatement n'importe quelle action ou obligation. L'acheteur retire tous les dividendes. Lots divers autre spécialité. Ecrivez pour avec liste choisis et détails complets - GRATIS.
CHARLES E. VAN RIPER
Membre du Consolidated Stock Exchange, 50 Broad St., New York.

PIPES
Pourquoi acheter des pipes importées et teintes en noir, pour cacher les défauts, tandis que les manufacturiers d'ici font tout en leur pouvoir pour le Progrès ?
M. GEO. BLATTER
1918 RUE BOYER, Blvd St-Denis.

FAIRBANKS GOSSELIN & CO.
Agents de change à la Bourse de Montréal.
ACTIONS et OBLIGATIONS
achetées et vendues au comptant ou détenues sur marge suffisante.
Notre Service d'informations est des mieux organisés. Nous pouvons vous renseigner sur des milliers de valeurs.
Demandez notre lettre financière adressée gratuite chaque soir.
86, rue St-François-Xavier, 86
Téléphone: Main 4090, 340, 4525.

Sur demande nous vous ferons adresser gratis
La RENTE
Notre journal bi-mensuel, dirigé par
Olivar Asselin
Y compris le 1er No, paru le 15 NOVEMBRE
Versailles Vidricaire Boulais
BANQUIERS
Succursales à QUEBEC, OTTAWA, BOSTON

Emprunts de Guerre du Dominion du Canada
Que vous désiriez vendre vos obligations ou en acheter de nouvelles, nous avons à votre disposition des facilités insurpassables qui nous permettent de vous donner un prompt service. Nous accordons une attention spéciale au commerce des emprunts de guerre.
Vos commandes ou demandes de renseignements seront bien accueillies.
A. E. AMES & CO.
Valeurs de placements
IMMEUBLE TRANSPORTATION, MONTREAL
IMMEUBLE UNION BANK, TORONTO
74, BROADWAY, NEW-YORK
310 BELMONT HOUSE, VICTORIA
1022, HARRIS TRUST BLDG, CHICAGO
Etablie en 1889
29,3 a

Les Applications
Pour l'émission de 100,000 actions du fonds social de la
FEDERAL
ZINC AND LEAD COMPANY, LIMITED
à responsabilité, Limitée
Seront Acceptées
Sujettes à Vente Antérieure
La somme de $400,000.00 est nécessaire pour compléter l'installation d'une usine de fonte et de concentration mécanique et acheter le roulant nécessaire pour assurer les facilités de transportation essentielles, pour les remarquables gisements de zinc et de plomb de la Gaspésie.
Cette somme permettra de parachever les travaux considérables qui sont déjà faits et de mettre les mines Federal en état de produire le minerai sur une base commerciale. C'est alors que le Canada pourra se suffire à lui-même pour tout ce qu'il a besoin de ces deux importants métaux: le zinc et le plomb.
Québec libèrera le Dominion de l'obligation de se procurer de pays étrangers ces deux métaux: le zinc et le plomb; il sera un des facteurs les plus importants pour suffire aux besoins de l'Empire.
Un minerai aussi pur et riche que le minerai "Federal" est plus qu'attrayant, c'est le moins qu'on peut en dire, et ceux qui désirent en profiter feront bien de se souvenir que les applications seront classées suivant l'ordre de leur réception au No 244 rue St-Jacques, Montréal, où l'on peut obtenir toutes les informations nécessaires, et examiner des échantillon du minerai trouvé sur la propriété.
Federal Zinc and Lead Company, Limited.
T. O. LYALL, Président.
Téléphone : Main 7328. 244 rue St-Jacques, Montréal
Prix : $4.00 l'Action
Entièrement payée et non-imposable (Valeur au pair: $5.00)
Federal Zinc & Lead Co. Ltd., 244 rue St-Jacques, Montréal.
Messieurs:—Veuillez me faire parvenir les rapports et informations complètes sur les mines Federal.
Nom . . . . . .
Adresse . . . . . .

UNE OFFRE DE $180,000 POUR UN MATCH DE BOXE

Un promoteur anglais est prêt à donner cette énorme somme pour une rencontre entre Dempsey et le vainqueur du combat Carpentier-Beckett.

SEANCES DE LUNDI ET DE MERCREDI

Londres, 29 — Un promoteur de combats de boxe, T. Healy, a offert une bourse de $180,000 pour une rencontre entre Jack Dempsey et le vainqueur du match Carpentier-Beckett. Quarante pour cent de la bourse iraient au perdant, et 60 pour cent au gagnant. Vingt pour cent des recettes brutes seraient données aux soldats et aux marins invalides si la proposition est acceptée.

Cette offre est de $40,000 de plus que la bourse promise par Cochran, promoteur du combat Carpentier-Beckett.

L'idée de donner trois combats de dix rondes lors de ses séances est l'une des meilleures qu'ait eues la direction du Club Athlétique Regal. Les exhibitions de quatre ou six assauts ne pouvaient qu'faiblement intéresser le public. Ces combats aidaient simplement les spectateurs à passer le temps en attendant la rencontre principale. Avec des combats de dix assauts entre bons hommes, le public est empoigné et intéressé dès le début de la soirée.

Le programme de lundi soir au Monument National est le suivant :

Girardin vs Johnny Mayo, de Syracuse.

Kid Thomas vs Hugo Clements, d'Albany.

Joe Burns vs Rube Cohen, de New York.

Ces trois combats devraient être un spectacle entraînant. Nos boxeurs montreront ce qu'ils peuvent faire contre les pugilistes étrangers.

Frankie Fleming a manqué de belles chances, le 30 octobre, lors de son match avec Herman Smith, à Buffalo. En effet, disent les journaux américains, Smith était lent, et lorsqu'il lançait un swing, il tournait presque complètement sur lui-même et laissait à Fleming une ouverture presqu'aussi grande qu'une porte de grange. Fleming cependant n'a pas su profiter de ces chances. Il est fort possible cependant et même probable, qu'il en sera autrement lors du match de mercredi soir au Français entre les deux hommes. Fleming qui connait maintenant les tactiques de Smith pourra mieux profiter des circonstances.

Les experts disent que Smith outre ses jabs de la gauche a un curieux coup de droite. L'Américain n'est pas ce que l'on peut appeler un dur frappeur, mais sa gauche qui est constamment dans la figure de l'adversaire est très agaçante. C'est comme un bâton que l'autre boxeur a tout le temps devant lui. Il ne peut avancer et atteindre l'adversaire. Il est constamment paralysé et tenu en échec. Avec l'expérience qu'il a acquise lors de son premier match avec Herman Smith, Fleming devrait faire beaucoup mieux mercredi soir et ses partisans comptent bien qu'il saura prendre une éclatante revanche de la défaite qu'il a subie là-bas.

New York, 29 — George Chip, de Newcastle, Pa., a battu Martin Burke, de la Nouvelle Orléans, en neuf rondes. Ce dernier se sentant battu a abandonné la partie. Il a déclaré qu'il avait un os de l'estomac brisé. Les paris étaient de 2 à 1 sur Burke.

Philadelphie, 29 — Benny Leonard, champion poids léger, et le soldat Bartfield ont dansé pendant cinq des six assauts de leur combat de boxe, hier après-midi. Pendant ces cinq rondes, les deux hommes se sont fait des grimaces, se sont taquinés avec des mots, ils ont sauté et valsé autour de l'arène, mais se sont très peu battus. Au commencement de la sixième et dernière ronde, les cinq mille spectateurs rendus furieux par cette comédie et enragés de se faire jouer ainsi, ont commencé à huer, à siffler les deux boxeurs et à leur lancer tout ce qui pouvaient leur tomber sous la main. Alors et seulement alors, Leonard et Bartfield se sont battus réellement.

LES HOMMES FORTS

Le nombre des concurrents augmente.—Les colosses des comtés du Nord.—Le cinquième tour expliqué.

C'est du Nord que viennent les hommes forts.

Les amateurs de force herculéenne vont sûrement être satisfaits: l'estrade du Monument National va plier sous le poids des colosses qui veut se mesurer en janvier prochain au Monument National.

Chose curieuse, et vraiment remarquable, ces colosses nous viennent surtout du Nord.

C'est ainsi qu'au cours de la semaine deux hercules des Laurentides ont envoyé leur inscription:

Albert Gravel, 210 livres, Shawinigan Falls, et Michel Lagarde, qui pèse l'énorme poids de 285 livres!

Le colosse Lagarde vient de Saint-Tite, comté de Champlain. Nos hommes forts de la Ville ont besoin de prendre leurs tours s'ils ne veulent pas voir s'accomplir la prédiction d'Horace Barré:

"Il arrivera quelque pied plat dé la campagne qui d'un seul tour de force va ecrr se tous nos prétendus champions".

CINQUIEME TOUR DE FORCE

Epaulé d'un temps

Ce tour de force a été proposé par Alfred Lefebvre. Si l'un des concurrents peut arriver à deux cents livres, il pourra se comparer aux rois de la force.

Pour accomplir ce tour, il faut saisir un haltère court placé en avant des pieds, et d'une seule détente, le porter à l'épaule, où il doit être arrêté pendant deux secondes avant de le laisser retomber.

Ce tour devrait être porté au programme dans tous les concours de force. Il est simple et magnifique.

Les spectateurs du grand tournoi de la Fédération pourront aisément le lendemain du tournoi comparer leur propre force à celle des concurrents, et s'ils n'arrivent à porter à l'épaule qu'une fraction du poids de ces derniers, ils devront avouer qu'ils ont vu des hommes supérieurement forts.

Le premier concours aura lieu le 30 janvier.

Hommes forts inscrivez-vous! La Fédération Canadienne des poids et Haltères prépare un grand tournoi qui fera époque dans les annales de l'athlétisme canadien. La date a été fixée à la dernière semaine de janvier et le tournoi durera trois jours. Tous les hommes forts auront chance égale et les vainqueurs pourront être reconnus comme les vrais rois de la force.

Ce premier tournoi s'adresse aux forts parmi les forts; l'arène est ouverte aux colosses aux gèants, dont la charpente surhumaine seule pourra résister à l'effort de soulever les masses imposées dans le concours.

Finis les petits trucs, les détours, les chiqués! Le programme du tournoi comporte de vrais tours de force, où les adroites et les demi-forts ne pourront pas briller.

Nos lecteurs se rappellent des nombreuses assemblées à la palestre du National où tous les hommes forts, tous les experts en poids et haltères, tous ceux qui ont étudié le développement de la force humaine et suivi les "performances" accomplies dans le passé, avaient été invités à exposer leurs vues sur le programme d'un concours pour décider le championnat.

Plus de quatre-vingt tours de force furent proposés.

Après force discussion, les membres de la Fédération s'accordèrent sur douze tours dont la liste a été publié dans nos colonnes.

Pour que nos lecteurs suivent avec plus d'intérêt ce tournoi, nous publierons de nouveau cette liste en mettant le nom de celui qui a proposé chaque tour adopté, et la raison de son adoption.

TOURS DE FORCE

Nous recevons la communication suivante:

Rédacteur du sport la "Presse",

J'espère que vous m'accorderez quelques lignes pour exprimer mon opinion au sujet du concours de la Fédération des poids et haltères. Je regrette de voir que les tours de force qui avaient été mentionnés le printemps dernier aient été omis du présent concours. Cela est regrettable pour beaucoup d'hommes forts. Voici ces tours: lever d'une main de terre, se redresser avec une charge, lever de terre une charge à deux mains, lever sur le dos à la Louis Cyr.

Je demanderais à la Fédération de remettre ces tours au programme pour laisser voir au public de vrais tours d'hommes forts.

UN AMATEUR.

LE TRAPPEUR

L'assemblée annuelle du club de raquetteurs "Le Trappeur" a eu lieu au milieu d'un grand enthousiasme. L'assistance était très nombreuse; on comptait plusieurs anciens membres revenus du front.

M. C.-A. Vallerand présidait l'assemblée.

Le scrutin donna le résultat suivant: président, M. H. Delorme; premier vice-président, M. R. Morell, réélu; deuxième vice-président, M. H. Therrien; secrétaire-trésorier, M. Chs-S. Mayer, réélu; directeurs, MM. A. Taché et H. Maillé; capitaine, M. R. Delorme; éclaireur, M. F. Cavaoli; députés, MM. L. Poisy et R. Bonamie; représentant, M. G. Fournier.

Avec un tel bureau de direction, Le Trappeur se propose de battre les records des années précédentes.

A la fin de l'assemblée, des remerciements furent votés aux journaux pour leur bienveillante hospitalité.

Il ne faut pas oublier que le euchre-bal annuel du club aura lieu cette année à la salle Stanley, le 8 février 1920.

Pour toutes informations, s'adresser au secrétaire-trésorier, M. Chs-S. Mayer, 154 Marquette, St-Louis 1590.

QUILLES A SOREL

Sorel, 29.—De sensationnelles parties ont été jouées dans la ligue de quilles locale. Le club Nautique a établi un record pour une ligue locale en faisant une série de 1062 et un grand total de 2802.

Voici la position des clubs à date.

	G.	P.
J. M. et S. Ry	10	5
D. Gordon	10	5
C. Nautique	8	7
O. Finlay	5	10
C. de Colomb	2	2

CLUB NAUTIQUE

Chapdelaine	149	167	160—	476
Latraverse	182	178	215—	575
Pontbriand	209	162	255—	626
Lafrenière	126	200	212—	538
Thibault, jr.	185	172	222—	580
	861	879	1062—	2802

D. FINLAY & SON

Finlay S.	122	161	168—	451
Robitaille	140	176	128—	444
Valois	169	182	198—	549
Lavaiée	149	128	155—	432
Chrétien A.	228	188	272—	688
	808	835	871—	2512

Le club Nautique gagne 3 parties.

I. M. S.

Goulet A.	226	182	187—	595
Magnan	187	155	162—	504
Casaubon	160	141	182—	483
St-Michel	162	182	187—	532
Bittner	202	192	205—	602
	947	853	926—	2726

D. GORDON

Casavant	194	194	179—	567
Blouin	199	179	205—	583
Goulet F.	153	179	233—	565
Braconnier	159	164	130—	453
Chrétien L.	215	246	184—	645
	902	913	840—	2755

Le D. Gordon gagne 2 parties.

CLUB LA CASQUETTE

A la dernière assemblée du bureau de direction il a été résolu de ne pas modifier le costume tel que projeté à la dernière assemblée des membres.

Une grande assemblée aura lieu dans le cours de la semaine prochaine et, vu la grave maladie de M. Bernier, fondateur de l'Association du Bien Etre de la Jeunesse, la dite assemblée se fera dans une autre salle dont les membres seront avisés du lieu et de la date.

MOUVEMENTS DES JAMBES

Les deux mouvements que nous allons indiquer plus bas sont des plus pratiques si on les exécute à fond et courageusement.

Un pied un pas oblique en avant, mains hanches (ou mains nuque) élévation sur la pointe des pieds, flexion des jambes. 2. Mains aux épaules, flexion des jambes en restant sur la pointe des pieds, extension des bras.

DEMONSTRATION:—

Notre première vignette indique un mouvement qui se décompose ainsi:— un pied, un pas en avant, mains aux hanches ou mains à la nuque, ou les bras verticaux. Puis on s'élève sur la pointe des pieds, on fait une flexion des jambes, une extension des jambes, ensuite et on se repose sur les talons. Changement de pied.

Dans la vignette No 2, le mouvement comporte, les mains aux épaules, une flexion des jambes en restant sur la pointe des pieds. On fait ainsi l'extension des bras verticalement ou horizontalement.

$8,000 POUR L'ETALON ORTOLAN AXWORTHY

New-York, 29. — La vente de chevaux de Madison Square Garden, la "Old Glory Sale", s'est terminée au milieu d'un vif enthousiasme. Le lot des 86 trotteurs vendus le dernier jour a rapporté un total de $43,550, ce qui donne la meilleure moyenne pour n'importe quel dernier jour de vente depuis quinze ans. L'étalon Ortolan Axworthy, 2.07¼, appartenant à Wilbur K. Myers, a été vendu à W. Harry Orr, de Reading, pour $8,600. Miriam Guy, cheval bien connu dans le Grand Circuit, a été vendu $4,600. Native Belle, jument de 12 ans, a été vendue à W. H. Orr, pour $4,100. Tommy Murphy, jockey du Grand Circuit, a payé $7,000 pour Red Russell, cheval hongre alezan. Cette dernière vente a été privée.

RAPPORT ANNUEL DU MONTREAL SKI CLUB

Le Montreal Ski Club vient de publier son rapport annuel. Ce rapport montre que le dit club ne se ressent guère des temps durs et du coût si élevé de la vie. En effet, le rapport annuel est une brochure de luxe, imprimée sur beau papier glacé, et ornée de nombreuses et intéressantes illustrations. Ce rapport suffit à démontrer sur le Montreal Ski Club est dans état très prospère.

La brochure renferme la constitution et les règlements du club, la liste des officiers depuis trois ans, un rapport détaillé et extrêmement intéressant des opérations et concours de la dernière saison, un récit du voyage du club de ski McGill à Darmouth, et toute une série de paragraphes que les membres du club seront heureux de trouver dans leur rapport annuel.

Ce rapport est de beaucoup le plus complet et le plus intéressant presenté par aucun club sportif de Montréal. Il constitue un précieux souvenir et les sportsmen seront heureux de l'avoir dans leur bibliothèque.

EXPOSITION CANINE

Les demandes de renseignements au sujet de l'exposition canine des 4 et 5 décembre prochain à l'Auditorium, sont devenues si pressantes et les entrées se font tellement nombreuses que la Montreal Kennel Association a cru devoir prendre des mesures particulières afin d'assurer le confort des exposants et des sujets exposés.

La petite salle de l'Auditorium devait servir à l'exposition, mais les directeurs ont dû abandonner cette idée et c'est dans la grande salle de danse que se fera l'adjudication des prix car autrement, la foule eut été trop considérable pour pénétrer à l'intérieur de la petite salle et les chiens exposés auraient pu souffrir de cet inconvénient.

Et comme à cette époque de l'année il y a toujours une masse de gens qui cherchent à acheter des jeunes chiens pour les offrir en cadeau de Noël, les directeurs de l'Exposition ont cru qu'il n'était que juste de réserver tout l'espace possible afin de ne pas nuire aux éleveurs qui, en somme, doivent être les principaux bénéficiaires des expositions canines.

On est prié de se rappeler que les entrées ferment aujourd'hui, où peut obtenir tous les renseignements nécessaires en s'adressant au Dr J.-H. Villeneuve, M. V., 266 rue Craig Est. Téléphone Main 1398.

LE NATIONAL

Lundi soir à 8 h. 15, assemblée du club de raquette le National à la palestre de la rue Chevrier. Le National est après organiser une sortie de Noël qui fera époque dans les annales du sport. Les raquetteurs sont invités.

CLUB QUERBES

Le club de gouret Querbes se réorganisera cette année. Au nombre de ses joueurs citons: Alfred Clermont, Paul Lapointe et Deslauriers qui remplacera Bernard Archambault dans les buts.

MATCH DE CROQUET

Ulric Boudreau, des clubs de croquet National et Richelieu a défait A. Belanger des clubs Saint-Alphonse et Sainte-Marie dans un match très contesté. Belanger a pris 7 parties sur 12 sur son terrain à lui. Score 11 à 9.

Goldie Prodgers a annoncé qu'il ne jouera pas au hockey cet hiver. Il est actuellement à London, Ont. Il se bornera à agir comme instructeur du club de l'endroit qui fait partie de la ligue intermédiaire Ontario Hockey Association.

UN POETE DOIT-IL ECRIRE DES VERS ?

Il existe en Angleterre une fonction que nous n'avons pas chez nous, la fonction de poète lauréat.

Un député a demandé à un ministre si elle était inamovible, "indépendante des oeuvres produites par le bénéficiaire ou de la qualité de son inspiration".

Le ministre a répondu que c'était une place à vie.

Un autre député, aussitôt, a questionné:

—Comporte-t-elle l'obligation d'écrire des vers?

—Que non pas! a répliqué immédiatement le ministre.

Ce serait, si elle existait, la plus déraisonnable des obligations!

Et le Journal Officiel de là-bas dit que les députés d'Angleterre ont ri.

NOUVELLES DE QUEBEC

(Du correspondant de la PRESSE)

Québec, 29.—L'hon Thomas Chapais, l'un des plus érudits de nos historiens a inauguré hier soir, une série de conférences à l'université Laval, sur l'histoire du Canada. Dans ces conférences, l'éminent historien traite d'une partie extrêmement intéressante de notre histoire nationale, celle qui va de 1833 à 1840, et qui comprend la politique bizarre, dont sont sortis les fameux troubles de 37-38, et le projet d'union de 1840. Il a parlé hier soir, des fameuses 92 résolutions.

L'hon. sénateur Lespérance, président de la commission du Port de Québec, qui vient l'arriver du Texas, où il a assisté à la convention annuelle de la "American Association of Port Autaorities", dit qu'il a constaté avec plaisir que les membres présents à la convention ont, à différentes reprises, fait allusion aux forts Canadiens, et en particulier, au port de Québec, qui les a intéressés particulièrement.

La navigation tire à sa fin, à Québec; grâce au temps froid qu'il fait depuis quelques jours, le fleuve commence à se couvrir de glace. Le vapeur "Saguenay" est parti hier soir pour son dernier voyage à Montréal, ce qui termine la saison des voyages des navires de la "Canada Steamship", sur le fleuve. Le "Rouville" de la marine Canadienne est parti hier pour le bas du fleuve afin d'enlever les bouées. Il avait à sa remorque une petite goelette, qui était en retard, et qui allait à l'Ile aux Coudres. Plusieurs navires sont entrés aujourd'hui dans les deux cales-sèches de Lauzon pour y passer l'hiver.

—M. G.-C. Piché, chef du service forestier, lance dans le public une idée qui devrait être bienvenue chez tous ceux qu'intéresse l'instruction publique. Il fait remarquer que les hommes qui travaillent dans les chantiers de notre province en hiver, n'ont aucune occupation sérieuse pour passer le temps de leurs loisirs. Il suggère qu'on leur envoie des revues, des livres et des journaux, comme on faisait pour les soldats dans les tranchées. On pourrait aussi leur envoyer des jeunes gens, qui leur donneraient des conférences sur l'histoire du Canada ou sur d'autres sujets instructifs. Il compte que quelque association philanthrophique sauront se charger de cette organisation.

—Le cercle des femmes Canadiennes de Québec, a décidé d'accepter l'offre qui lui a été faite de s'affilier à l'association des clubs Canadiens du Canada.

AU COLISEUM

Le patinoir Coliseum ouvrira ses portes ce soir. Il y aura patinage avec fanfare dimanche après-midi et dimanche soir.

Cette année, le Coliseum est ouvert bien avant tous les autres patinoirs. Les fervents du patin seront heureux de l'aubaine qui leur est fournie de se livrer à leur sport favori.

RAQUETTEURS DU NATIONAL

Tous les raquetteurs du National sont convoqués à l'assemblée qui aura lieu lundi à 8.30 à la Palestre. Des questions très importantes seront soumises aux membres entr'autres la messe de minuit.

DEFI DE FONVIELLE

Hector Fonvielle lance un défi à Albert Hotte pour un match de lutte pour un enjeu ou pour la gloire. Inf. Tom. Giraud, 230 rue Poupart.

La partie annuelle de rugby entre les clubs de l'armée et de la marine américaine aura lieu aujourd'hui au Polo Grounds, New York.

LE JEU D'ECHECS

Adressez les communications comme suit: "Les Echecs", LA PRESSE, Montréal, Canada.

AU NATIONAL

Vu l'absence du club des "Young Men's Hebrew Association", un petit match a été organisé entre deux équipes, sous la direction de MM. C. Germain et A. Cartier.

Le résultat a été comme suit:

Equipe Cartier.		Equipe Germain.	
H. Bertrand	1	J. Pelletier	0
L. Blanchard	0	G. Maréchal	1
A. Cartier	½	C. Germain	½
D. Winfrey	1	P. Couture	0
A. P. Beauchemin	0	C. Cartier	1
M. Duberger	0	M. Rocheleau	1
	2½		3½

CONSEILS PRATIQUES

XXXVI—Celui qui, après une longue pratique avec de bons joueurs, demeure dans un état d'infériorité, trouvera qu'il existe un point qu'il ne peut dépasser. Il sera obligé de confesser son incurable infériorité vis-à-vis des joueurs d'un rang supérieur, et se contenter de victoires faciles sur la majorité de ceux qu'il rencontre dans le monde dont il fait partie.

NOTES

Un lecteur.—Le roi a le même privilège que les autres pièces, c'est-à-dire, qu'il a le droit de prendre soit un Pion ou une pièce majeure, pourvu qu'il ne se mette pas sous le coup de l'échec en prenant la dite pièce.

—M. Lanza, Casella Postale, 1124, Milan (Italie), vient d'entreprendre la compilation d'une encyclopédie des échecs. Dans ce but, M. Lanza demande la coopération de tous les joueurs d'échecs de l'univers.

GRAND TOURNOI D'EXPERTS AMERICAINS

Un important tournoi, auquel sont convoqués tous les experts américains, et organisé par M. S.-T. Sharp, président du comité du tournoi du Franklin Chess Club de Philadelphie, est commencé depuis le 25 novembre.

Le prix d'admission est de dix dollars. Six prix de grande valeur sont offerts aux vainqueurs.

No 95 — Etude de MM. Horwitz et Kling's.

Noirs: 3 pièces.

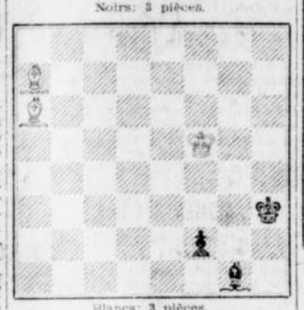

Blancs: 3 pièces.

Les Blancs jouent et gagnent.

SOLUTION DE L'ETUDE No 95.

Blancs:	Noirs:	
1—F 1 F échec	1—R 5 T	(a)
2—F 5 F	2—R 4 T	(b)
3—F 2 R	3—R 5 T	
4—F 4 FR	4—R 4 T	
5—F 5 CR, etc.		

(a)—Si 1... R 6 C, alors 2... F 3 R, R 5 T (F 6), ou F 7 T; 3. F 4 FR, etc. Si 1... R 7 T, alors 2. R 4 C, R 8 T, 3. R 3 T et mat en 2 coups.

(b)—Ou 2... R 6 C; 3. F 6 D échec, et 4. F 4 FR. Si 2... F 7 T; 3. F 7 R échec, R 6 C (...R 4 T, 4. F 5 CR); 4. F 6 D échec.

PROBLEME No 1,468

Par M. W. A. Shinkrman, Grand Rapide, E. U.

Noirs: 2 pièces.

Blancs: 4 pièces.

Les Blancs font mat en 2 coups.

SOLUTION DES PROBLEMES DU 22 NOVEMBRE

No 1,467.

Blancs:	Noirs:
1—T 4 TR	1—Ad libitum.
2—Mat selon le coup des Noirs.	

No 1,468.

1—F 4 D	1— ?
2—Mat selon le coup des Noirs.	

No 1,469.

1—C 4 R !	(c)
2—F 2 D	
2—T 2 C D	
3—F pr C	
3—T pr T	
4—T 1 C D	
4—T 1 F R	
5—C 5 C R	
5—D 4 R	
6—C pr D	
6—T pr T	
7—F 3 R	(d)

Partie nulle.

NOTES DE "LA STRATEGIE"

(a)—A ce coup favori du maître Cubain, on préfère généralement 6 T 1 R au F 4 D.

(b)—Il semble que D 4 TR suivi de T 3 TR au 3 CR était plus fort.

(c)—Très bien joué. Non seulement ce coup évite la liquidation favorable aux blancs, mais il assure le gain d'une pièce par la menace C 5 CR, suivi de F 2 D et T 2 C D.

(d)—Tout en restant avec de bonnes chances de gain, les noirs offrirent la nullité afin de ne pas prolonger la séance pour cette seule et dernière partie.

FIN DE PARTIE

Jolie fin de partie jouée récemment entre deux membres du Club National: M. J.-L. Blanchard — 6 pièces.

M. Geo. Maréchal — 12 pièces.

La partie s'est terminée comme suit:

Blancs—	Noirs—
1 D 3 T	1 T 1 T?
2 F 7 F échec	2 R pr. F
3 T pr. F échec (a)	3 R pr. T (b)
4 D 7 D échec	4 R 1 C (c)
5 T 1 C échec	5 F 5 C
6 T pr. F échec	6 R 1 T
7 D 6 F échec	7 R 2 T
8 D 6 C échec	8 R 1 T
9 D pr. F échec	9 D 2 TD
10 D 6 F échec	10 D 2 C
11 D pr. D échec et mat.	

NOTES

(a) Les Blancs annoncent le mat en 9 coups.

(c) Forcé, en vue de D 7 D.

(c) Si les Noirs jouent:

4...	4 R 3 T
5 D 6 F échec	5 R 2 T
6 D 6 C échec	6 R 1 T
7 D pr. F échec	7 R 1 C
8 T 1 C échec	8 F 5 C
9 T pr. F échec	9 R 2 F
10 T 7 C échec	10 R 1 D
11 D 8 T mat.	

Ou encore:

5 D 6 F échec	5 R 1 C
6 T 1 C échec	6 F 5 C
7 T pr. F échec	7 R 2 T
8 D 6 C échec	8 R 1 T
9 D pr. F échec	9 D 2 T
10 D 6 F échec	10 D 2 C
11 D pr. D mat.	

Position après le 27e coup des blancs

Blancs: 7 pièces.

Les Blancs font mat en 4 coups.

CAPABLANCA A PARIS

Partie jouée lors de la séance de 25 parties simultanées, par le maître J. R. Capablanca, aux "Echecs du Palais-Royal" à Paris.

(Partie Lopez)

Blancs M. Capablanca		Noirs M. E. Pape	
1	P 4 R	1	P 4 R
2	C 3 F R	2	C 3 F D
3	F 5 C D	3	P 3 T D
4	F 4 T O	4	C 3 F R
5	Roquet	5	F 2 D
6	F pr C (a)	6	P pr F
7	C 5 F D	7	F 5 R
8	P 4 D	8	P pr P D
9	C pr P D	9	F 2 D
10	D 3 D	10	Roquent
11	F 5 C R	11	C 5 C R
12	F pr F	12	D pr F
13	P 4 F R	13	T R 1 R
14	T D 1 R	14	P 4 F D
15	C 5 D	15	D 1 D
16	C 2 R	16	T 1 C D
17	P 3 C D	17	P 4 T D
18	P 5 F R	18	C 4 R
19	D 3 C R	19	P 3 F R
20	C (5 R) 4 F R	20	R 1 T R
21	T 3 R	21	F 3 F D
22	C 5 T R	22	T 1 C R
23	C (5 D) 4 F R	23	F 1 R
24	C 6 R	24	D 2 R
25	C (4T) 4 F R (b)	25	P 4 C R
26	P pr P C e.p.	26	C pr P C
27	D 2 F R		

SURMENAGE SENATORIAL

Le "Figaro":

La Chambre des députés a terminé sa législation par un effort considérable: l'"Officiel" de lundi publie les preuves au long d'impressionnantes colonnes. Mais le Sénat, lui aussi, a fourni un travail peu commun dans cette ultime journée et il faut mettre au premier plan l'adoption du projet de loi sur les produits chimiques.

Les sénateurs ont eu à se prononcer sur les droits dont il convient de frapper différents sels ou acides, tels que le "diéthylsulfonedimethyiméthane", le "diéthylsulfonethylmethyiméthane" et le "diéthylmanolyturée", plus simplement appelé "acide diéthylbarbiturique". Le gouvernement proposait au sénat de taxer différemment ces produits (que des pharmaciens sans précision vendent sous le nom de sulfonal, de véronal et de trional), et le Sénat—dit l'"Officiel"—a "adopté".

Remercions nos sénateurs de ces adoptions bienfaisantes auxquelles nous devrons le sommeil: c'est une joie qu'ils ont dû connaître hier après avoir "adopté" chacun des produits qui remplissent douze pages de l'"Officiel".

LES PREDICTIONS POLITIQUES

La "Croix" :

Il y a un quart de siècle, lorsque M. Clemenceau, écarté de la vie politique par un échec électoral, se retrancha dans le journalisme, il consacra l'un de ses premiers articles aux garanties qu'un Etat bien ordonné devrait exiger de ses magistrats :

"Je souhaiterais, écrivait-il, que les juges eussent quelque notion des peines qu'ils infligent, et, si je ne vais pas jusqu'à demander qu'on leur fasse expérimenter la guillotine ou le bagne, il ne me déplairait pas qu'un modeste stage de quinze jours, dans une cellule de Mazas, leur enseignât le sens exact des paroles qu'ils prononcent".

Bien des hommes politiques lurent avec satisfaction ces lignes un tant soit peu paradoxales. Ils jugèrent que Clemenceau était un dilettante, un amateur, qu'il n'arriverait plus jamais à rien.

En politique, les prophètes sont rares.

TAXI et **LIMOUSINE A LOUER**
Tél. Est **2429**
18-s.n.C

ETUDIANTS

Nous vous offrons une Réduction de 10% sur le prix de nos

Complets et Paletots

Plusieurs ont répondu dès ce matin à l'offre que nous faisions hier. Nous désirons réitérer cette offre, et ceux d'entre vous qui ont besoin d'un complet ou d'un paletot seront les bienvenus à nos magasins, où nous leur accorderons avec plaisir l'escompte ci-haut mentionné.

MEN'S ATTIRE
396 Ste-Catherine Ouest 597 Ste-Catherine Est

La joie d'une barbe finie

Seuls ceux qui ont employé la

Seely's After-Shave

peuvent connaître la joie d'une barbe finie.

C'est une délicieuse, admirablement et antiseptique lotion qui atténue les petites égratignures de rasoir et donne double la sensation d'avoir une "barbe bien faite".

Quand le visage est sec et tendre, faites suivre la lotion de la

Crème After-Shave de Seely

Elle remplace l'huile naturelle de la peau qui a été enlevée par les préparations de savon.

Toutes les deux, la lotion et la crème, ont le même délicat parfum,—employez-les une fois et vous ne voudrez plus vous en passer.

D'universellement employée par les masseurs.

En vente avec toutes les pharmacies. Lotion, 25 cents et 50 cents; crème, 50 cents; talc, 50 cents.

Seely, *Parfumeur*

Windsor, Ont. Détroit, Mich.

22.29 yw

Ne mettez pas de côté votre vieux chapeau de feutre et de

VELOURS

Vous paierez très cher pour un neuf et il n'aura pas la qualité du vieux.

Faites-le NETTOYER et REMODELER par les seuls véritables chapeliers spécialistes

A. SIGMUND Enr.

ED. MICHAUD Prop.
11 Bleury, près Craig.
Tél. Main 6625.

allan's
LTEE
CRAIG ET BLEURY

"Le magasin que vous avez intérêt à connaître"

Conserver la Clientèle et le Prestige

Plusieurs se font un bon nom et le perdent. Allan's l'a et le conserve. Tout vêtement qui quitte notre magasin est parfait et tout homme qui achète chez Allan peut être assuré d'obtenir une véritable valeur. De nouveaux complets et paletots sont maintenant exposés à votre examen, marqués de

$25.00 A $50.00

22.29

L'INDUSTRIE AVICOLE

COMMENT IL FAUT PREPARER LES VOLAILLES DESTINEES AU MARCHE

Engraissement rationnel en cage.—Genre d'alimentation.—L'abatage et le plumage.—Mise en boîtes pour l'expédition.

UN BON SYSTEME

Les volailles que l'on destine au marché pour les fêtes de Noël et du Nouvel An, devraient être engraissées à point et mises en épinette (cage d'engraissement) dès maintenant.

La partie la plus importante de la période d'engraissement est les premiers jours. Si les sujets ont de la nourriture dans leur gésier, on leur fait passer un repas en les mettant en épinette, puis on les nourrit avec parcimonie pendant quelques jours. Si on leur donne tout ce qu'ils veulent manger pendant ces premiers jours, ils contracteront une indigestion et maigriront.

On donne deux ou trois repas par jours, suivant les circonstances. Lorsque les journées sont longues ou lorsqu'on se sert de la lumière artificielle et qu'on donne le premier repas à 6 heures du matin et le dernier à 6 heures du soir, on peut donner un autre repas à midi. Lorsque les jours sont courts et que l'on n'emploie pas de lumière artificielle, deux repas par jour suffisent. Donnez les repas du matin dès qu'il fait assez clair pour que les volailles puissent voir leur nourriture, et celui du soir, lorsqu'il y a encore assez de lumière.

La durée de l'engraissement en épinette varie suivant les volailles et l'état du marché. Il y a des oiseaux qui résistent plus que d'autres à l'engraissement. En général, il faut trois semaines pour changer la texture de la chair. On enlève les volailles des épinettes, dès que l'on constate qu'elles ne mangent plus avec appétit.

De grands nourrisseurs prétendent que c'est pendant les 10 ou 12 premiers jours que se produit la chair à meilleur marché, et d'autres engraissent encore moins longtemps.

Les volailles que l'on nourrit au lait pendant une période de 10 à 12 jours, et que l'on appelle "engraissées au lait", sont loin d'avoir une chair aussi bonne que celles qui ont été engraissées pendant 3 ou 4 semaines.

Il est fort possible que l'engraissement de longue durée ne soit avantageux que si l'on reçoit un prix plus élevé par tête, mais ces volailles méritent bien cette augmentation de prix. Les nourrisseurs qui désirent produire un article de choix doivent engraisser pendant au moins trois ou quatre semaines pour obtenir la qualité nécessaire. L'époque arrive où les consommateurs demanderont la viande de bonne qualité résultant d'un long engraissement et seront heureux de la payer le prix qu'elle vaut.

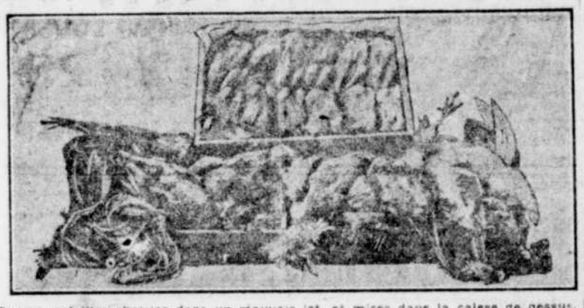

Bonnes volailles choisies dans un mauvais lot, et mises dans la caisse de dessus. La sélection est toujours avantageuse, même parmi les oiseaux de pauvre qualité.

MELANGE DE LA RATION

On peut donner plusieurs rations différentes aux volailles en épinette. Il ne faut jamais donner du grain entier. Tous les grains doivent être moulus aussi finement que possible. C'est un mélange de grain qui donne les meilleurs résultats, car les oiseaux ne se fatiguent pas aussi vite d'une variété que d'un seul grain. Les aliments doivent être donnés humides, et avoir la consistance de la soupane pour qu'on puisse les verser d'un seau d'eau ou les servir avec un bardeau. La meilleure substance pour faire ce mélange est le lait de beurre; le lait écrémé vient ensuite. Le lait qui est aigre et que l'on mélange un repas d'avance donne les meilleurs résultats. Un peu de sel ajouté à la pâtée en améliore le goût et les poulets en mangent plus. Le maïs (blé d'inde), l'avoine, le sarrasin, le blé, etc., tous ces grains sont bons, mais doivent être moulus aussi fins que possible et débarrassés de toute la balle grossière. Si l'on n'a pas de lait et que l'on soit obligé d'employer de l'eau, on fera bien d'ajouter à la moulée de cinq à dix pour cent de nourriture animale, comme les débris de boeuf ou de la farine de sang. On peut employer de la soupe que l'on obtient en faisant bouillir des têtes de boeuf, mais aucune de ces substances ne donne d'aussi bons résultats que le lait et nous ne conseillons leur emploi que lorsque le lait fait entièrement défaut.

LE LAIT EST TRES IMPORTANT

Le lait est de toute première importance dans la production de viande de choix. Les oiseaux sont friands d'une pâtée au lait; ils en mangent plus, ils résistent plus longtemps à l'engraissement. Le lait produit une chair d'une couleur blanchâtre qui n'est pas bien vue sur certains marchés américains mais il n'y a pas de doute que cette chair deviendra plus appréciée lorsqu'elle sera mieux connue.

Les accessoires servant à l'abatage et au plumage d'une volaille.

AVOINE

Lorsque les clients ne considèrent pas que la chair blanche est une objection, on se sert souvent d'avoine finement moulue pour la nourriture principale. L'avoine donne une chair plus blanche et les globules de graisse sont plus également répartis dans le tissu. La chair des volailles engraissées à la farine d'avoine ne s'affaisse pas autant dans le four que la chair des volailles engraissées avec un aliment riche en matière grasse comme le maïs (blé d'Inde).

MAIS (BLE D'INDE)

Cet aliment est très recherché. Il se vend habituellement à un prix raisonnable; il est savoureux et il provoque l'engraissement. Si l'on donne du maïs jaune, on obtient une chair d'une riche couleur jaune qui est préférée sur bien des marchés, mais le maïs donné seul ne produit pas une chair d'aussi bonne qualité que lorsqu'il est mélangé avec de l'avoine. La chair des volailles engraissées au maïs contient plus de gras que de viande, et elle s'affaisse plus au cours du rôtissage que la chair des volailles engraissées à l'avoine.

SARRASIN

Le sarrasin est un aliment très savoureux et qui provoque bien l'engraissement. Lorsqu'il est donné seul ou qu'il forme le principal ingrédient de la ration, la chair a une tendance à être plus ou moins molle et les volailles, une fois habituées n'ont pas ce lustre, ce fini que les volailles engraissées en épinette doivent avoir.

SON, SUIF ET BOEUF

Le son n'est pas bien vu pour l'engraissement en épinette; il est laxatif et contient trop de fibre. On emploie parfois du suif de boeuf pendant les quatre ou cinq derniers jours de la période d'engraissement. Il produit ce gras de surface qui contribue à donner une forme plus ronde à la volaille.

ALIMENTS CUITS

Il vaut mieux, en général ne pas donner d'aliments cuits. L'expérience démontre qu'ils ne sont pas aussi économiques que les aliments cuits.

Il importe que la nourriture soit dans tous les cas savoureuse, si non les volailles n'en mangeront que fort peu et n'engraisseront pas.

TUAGE

La meilleure méthode de tuer les volailles pour la vente est de les saigner par le bec puis de percer la cervelle. Après que la veine jugulaire est tranchée et que la volaille saigne abondamment, on perce la cervelle.

C'est un bon système que de suspendre les volailles par les pattes avant de les tuer. On peut attacher au bec un petit seau ou une tasse pour recevoir le sang.

On commence à enlever les plumes dès que la cervelle est percée et tandis que le sang coule encore. Les plumes s'enlèvent d'autant plus facilement que la cervelle a été bien percée.

L'EMBALLAGE

L'emballage est très important. L'emballage préféré est la caisse qui contient une douzaine de volailles, mais l'on emploie souvent des caisses d'une contenance plus ou moins grande. Quel que soit l'emballage, il faut veiller aux points suivants: assurez-vous que les volailles sont parfaitement serrées afin qu'elles ne se déplacent pas, quelle que soit la longueur du voyage, et qu'elles ne soient pas exposées à se meurtrir. Pour le commerce spécial, il faut revêtir l'intérieur des caisses de papier parchemin et même envelopper les volailles séparément.

C'est un bon système que d'envelopper les têtes, car il est presque impossible de les débarrasser complètement de leur sang. On fait un bon emballage dans ce but avec du papier parchemin, entortillé de façon à ce qu'il reste en place. Il y en a qui se servent pour cela de papier de huit pouces sur dix pouces. On peut aussi couper une bande de papier en forme d'équerre, de six pouces de large à un bout et de douze pouces à l'autre bout.

Tous les paquets doivent porter, en caractères bien lisibles, le point de désignation, le nombre de volailles, le poids net, le classement, et la qualité; c'est également un bon système que de mettre sur chaque paquet le nom et l'adresse de l'expéditeur.

NOUVEAUX GALONS

Le "Figaro":

On les voit, depuis quelques jours, briller sur l'uniforme de nos gardiens de la paix. L'un d'eux est d'or et, jusqu'à présent, ce métal n'avait pas rehaussé la tenue sévère des gardiens de M. le préfet.

Le galon d'or est désormais l'insigne du brigadier; le galon d'argent appartient au brigadier-chef—"le chef",—comme lui appartiennent sans conteste les cheveux grisonnants et la grosse moustache. Et le double galon d'argent souligne la silhouette plus rare de l'inspecteur principal, dont l'ingéniosité s'efforce à résoudre les plus délicats problèmes de l'encombrement parisien.

Cette petite réforme, qui ne change rien à l'avancement du personnel, facilitera peut-être celui des voitures...

LES ANVERSOIS ONT LE CULTE DE LA FLEUR

Les grandes "Floralies" d'Anvers qui s'ouvriront le 1er mai prochain.

SIX MOIS D'EXPOSITION

Bruxelles, 29. — Les "Floralies" d'Anvers commenceront le 1er mai 1920 et dureront pendant six mois entiers. Les projets du comité organisateur remplissent d'admiration et d'enthousiasme le public.

Voici d'intéressantes précisions sur le programme des futures Floralies anversoises :

"Dans les vastes jardins qu'on se propose de créer sur le terrain de l'avenue Legrelle, toutes les espèces végétales de plein air, fleurs annuelles, bisannuelles ou vivaces, arbustes à feuillage caduc ou persistant, vert ou coloré diversement, arbustes à fleurs, arbres d'ornement ou d'alignement ou arbres fruitiers, tout ce qui peut, à un titre quelconque, étoffer les jardins, les squares ou les parcs privés et publics s'offrira avec ses qualités et ses défauts, aux regards des visiteurs. Les rosiers, toujours les privilégiés d'un chacun, y trouveront, pour faire éclore leurs incomparables fleurs parfumées, un terrain et une exposition exceptionnellement propices. Les plantes aquatiques, spécialement les lis d'eau, dont à présent l'on cultive de si ravissantes variétés au doux coloris de nacre et d'ivoire, ne seront point oubliées ; à leur intention se créeront les bassins appropriés où, en plein soleil, les belles coupes florales charmeront la vue des visiteurs...."

Mais il faut permettre aux amateurs d'admirer les fleurs qui se plaisent dans les terrains pierreux, aux flancs des collines, sur le bord des ravins ; il importe d'en pouvoir faire des ensembles artistiques. "De là, le projet d'ouvrir, dans un grand hall, des expositions de fleurs coupées de tous genres.

"...les expositions à organiser dans le grand hall compléteront à souhait celles en plein air. Grâce à cette dualité, le tableau des cultures serait complet et aussi varié qu'il serait possible de le varier pendant les six mois d'ouverture des Floralies....

"... A partir de la date d'ouverture chaque dimanche verrait s'organiser une exposition nouvelle.

"Il y aurait ainsi une exposition réservée aux plantes bulbeuses, — aux Cactées, Fougères de pleine terre et de serre, — aux fleurs coupées de la saison (il s'en ouvrirait plusieurs de ce genre), — aux Iris, Pivoines et Delphinium, — aux Lis et Pois de senteur, — aux Roses et garnitures florales composées de Roses,—aux Bégonias et Gloxinias, — aux plantes annuelles, — aux Glaïeuls, — aux Dahlias, — aux plantes molles et d'appartement,— aux Orchidées exotiques, — aux Chrysanthèmes d'automne, etc.

"A chacune de ces expositions il pourra être présenté plantes et fleurs quelconques au gré de l'amateur ou de l'horticulteur qui aura ainsi l'occasion de faire valoir les produits de sa culture au moment le plus favorable.

"Une exposition spéciale sera consacrée à l'art floral, et, à cette occasion, on pourrait organiser une exposition qui intéresserait tout particulièrement les dames : l'emploi de la fleur naturelle dans la toilette de la femme..."

Une importance primordiale sera donnée au cachet artistique de toutes les expositions temporaires.

"Pour ne citer qu'un exemple, les Chrysanthèmes pourraient être appelés à déployer leur faste dans un immense hall japonais où les bronzes, les porcelaines, les tentures, les étoffes de l'Extrême Orient prêteraient la richesse et l'originalité de leurs nuances et de leurs formes au charme ces fleurs héraldiques".

Londres, 28.—On dit que, malgré ses revers, l'amiral Koltchak n'est pas découragé.

EVASION D'UN OFFICIER BAVAROIS CONDAMNE A MORT

L' "Eclair":

Des recherches sont faites dans la région de Toulon pour retrouver le lieutenant d'infanterie bavaroise Bruno Meyer, évadé de la prison de Grenoble.

Le lieutenant Bruno Meyer avait été condamné à mort par le conseil de guerre maritime de Toulon, pour avoir, pendant sa captivité au fort Lamargue, envoyé en Allemagne des cartes postales sur lesquelles il indiquait, au moyen d'une encre spéciale, les mouvements du port de Toulon.

AUX CHASSEURS ET TRAPPEURS

Je vous prie de m'expédier toutes vos pelleteries. Comme vous savez par expérience que mes hauts prix vous ont donné grande satisfaction, je ferai comme par le passé la classification des peaux moi-même. Expédiez par colis postaux recommandés ou par express en marquant le contenu sur chaque paquet, argent pour la valeur vous sera retourné sans retard.

THEO. PINEAULT,
Commerçant de pelleteries
346 RUE ST-DENIS, MONTREAL.

AVIS AUX OUVRIERS DE CHEMINS DE FER

Faites transformer vos wagonnets fonctionnant à la main en wagonnets-automoiles avec le moteur perfectionné Sylvester construit spécialement dans ce but. En vente d'après la méthode de paiement mensuel si on le désire.
Demandez nos prix maintenant.
SYLVESTER MFG. CO. LIMITED,
Lindsay, Ont. 226-1 M.s-5

CLINIQUE DU Dr EUGENE GRENIER
POUR EXAMEN DES POUMONS ET TRAITEMENT DE LA TUBERCULOSE
275, RUE SHERBROOKE OUEST
Téléphone Uptown 2428. MONTREAL. 15.29

Si vous n'avez jamais essayé le
COKE DE GAZ
Vous ne connaissez pas ses mérites comme combustible commode, propre, économique et efficace. Un essai vous convaincra.
$9.00 la tonne
Taux spéciaux aux forts consommateurs
Montreal Light, Heat & Power Consolidated
Tél. Lasalle 397 ou Main 4040
ou de votre marchand de combustible.
26.29

LE PHONOGRAPHE PATHE ENR'G.
Pathé
10 BOULV. ST LAURENT
Pathéphones . . . . . Disques
Catalogue sur demande.

MOTEURS A L'HUILE
Modèle "OTTAWA"

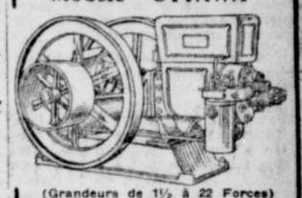

(Grandeurs de 1½ à 22 Forces)
Chaque moteur "Ottawa" est vendu avec une
GARANTIE DE 10 ANS
Il donne un surplus de pouvoir tout en consumant moins d'huile.
De construction simple, il est facile à mettre en opération en tout temps. En choisissant un moteur à l'huile "Ottawa" vous économisez sur le prix d'achat et sur le combustible. C'est le moteur qu'il vous faut, vous avez en plus notre garantie de satisfaction.
Demandez notre catalogue illustré, gratis, du moteur "Ottawa", afin de vous convaincre de sa supériorité.
LA CIE DES MACHINERIES OMEGA LIMITEE
St-Hyacinthe, Qué.
Proposition spéciale pour agents.
242-9.29

D'une Fraîcheur Exquise et d'un Goût Délicat
CIGARETTES
PLAYER'S
NAVY CUT

La vente des CIGARETTES PLAYER'S par le monde entier est simplement colossale: qualité supérieure, en voilà l'unique raison.

18¢ le paquet · deux pour 35¢

IL N'Y AURA QU'UN SALON A MONTREAL

Les distributeurs s'unissent pour faire un succès de cet événement.

UN BEAU MOUVEMENT DES ORGANISATEURS

Nous sommes au grand plaisir d'annoncer que ,contrairement à ce qui avait été décidé en premier lieu, il n'y aura qu'une seule exposition d'automobiles, dans la métropole, cette année. C'est celle qui se fera sous les auspices de la Montreal Automobile Association, en l'édifice du "Grand Palais", rue Sherbrooke, du 17 au 24 janvier prochain. Cette nouvelle ne manquera pas d'être accueillie avec joie par tous nos automobilistes.

La superficie du Grand Palais dépasse 70,000 pieds carrés et, grâce à des modifications très ingénieuses que l'on fait actuellement subir à la construction, l'on a trouvé moyen de fournir de l'espace à tous les distributeurs. On constate que déjà plus de cent exposants ont retenu de l'espace; c'est dire que le commerce des autos et différents accessoires sera amplement représenté. A cause de la nouvelle entente conclue entre les commerçants, nous croyons devoir remettre à plus tard, la publication des noms des maisons qui exposeront car, sans le moindre doute, beaucoup de nouveaux noms y seront encore ajoutés dans le cours de la semaine prochaine.

Au Grand Palais,les travaux de redistribution marchent avec une rapidité étonnante et les architectes transforment l'intérieur de fond en comble. Les systèmes d'éclairage et de chauffage seront des plus perfectionnés et la direction n'épargnera rien pour assurer tout le confort possible, tant aux exposants qu'aux visiteurs.

La coopération de tous les distributeurs ne change aucunement la date de l'ouverture qui, comme nous l'avons déjà annoncé, sera le samedi, 17 janvier. L'exposition durera huit jours.

M. J.-O. LINTEAU

Le président de la Montreal Automobile Trade Association nous a déclaré: "Je suis enchanté de la décision que viennent de prendreles commerçants qui ne font pas partie de l'association. Cela assure un succès sans précédent à la prochaine exposition car, c'est par l'entière coopération que le succès de toute entreprise est assurée. Deux salons, sans le moindre doute, est plus qu'il n'en faut pour une ville comme Montréal. Je me réjouis surtout du fait qu'une bonne entente durable vient d'être conclue entre les commerçants."

M. T.-C. KIRBY

Le gérant de l'exposition des distributeurs indépendants, laquelle devrait avoir lieu en l'édifice Almy, déclare à notre représentant: "Je suis on ne peut plus heureux de constater que tous les commerçants se donnent la main pour assurer le succès du prochain salon. C'est un très beau mouvement qu'ils viennent de faire et ils n'auront qu'à s'en féliciter. L'édifice choisi est très bien approprié et, tous les commerçants unis et coopérant dans un même but sauront organiser un salon qui éclipsera tous les précédents."

LA FABRICATION DES BOUGIES D'ALLUMAGE DANS LA PUISSANCE

(Spécial à la PRESSE)

Windsor, Ont., 29.—La construction des usines de la compagnie Champion Spark Plug of Canada, en cette ville, sera bientôt terminée. M. Arthur-J. Hayes, gérant des ventes de la compagnie, déclare qu'au Premier de l'An, la nouvelle manufacture sera en pleine opération et que, à partir de cette date, le bougies Champion utilisées en Canada et dans les autres parties de l'empire britannique seront fabriquées ici.

Les usines en question, lorsqu'elles seront terminées, seront les plus considérables et les mieux outillées de cette industrie dans le Dominion. La superficie de plancher de l'édifice sera de 15,840 pieds carrés. Leur capacité sera d'environ 35,000 bougies d'allumage par jour. Présentement, douze machines automatiques sont installées et l'on se propose d'augmenter ce nombre jusqu'à 35 ou 40, aussi vite que cela sera possible.

Toronto, 29.—M. E.-W. Boyd a abandonné le poste de juge de la Cour des jeunes délinquants.

UN AUTO DONT LA POPULARITE EST ASSUREE

Inventé par un des nôtres il sera fabriqué dans la métropole.

UN MOTEUR UNIQUE

La construction d'un automobile pratique, économique et à la portée des bourses les plus humbles semble avoir été découverte. C'est à l'un des nôtres que revient cet honneur.

Depuis quelques années, M. A.-J. Lavoie, ingénieur, qui dirige avec tant de succès les entreprises mécaniques de la compagnie P. Lyall & Sons, avait tracé les plans d'un moteur nouveau dans lequel il était parvenu à éliminer la grande majorité des pièces nuisibles au développement de l'énergie motrice.

Le premier essai de construction de ce moteur fut fait en Angleterre, juste avant la guerre, pendant un séjour que M. Lavoie y fit.

M. A.-J. LAVOIE, ingénieur, l'inventeur du nouveau moteur qui sera bientôt fabriqué à Montréal.

La guerre ayant retardé la mise en construction de ce moteur nouveau, M. Lavoie revint au Canada et accepta d'agir comme ingénieur-conseil pour la manufacture de munitions de guerre. C'est à cette époque, en février 1916, que la maison P. Lyall, de Montréal, parvint à s'assurer ses services, à titre de directeur du département des ingénieurs de cette maison.

Ayant été appelé à transformer le caractère des usines de la compagnie, M. Lavoie s'appliqua à rechercher les procédés les plus rapides et les plus économiques de fabrication d'obus. Il réussit si bien qu'en 1918, il fut nommé président du Comité d'Outillage et de Mécanique des Manufacturiers américains fabriquant les obus de 4.7.

Une des principales inventions créées par M. Lavoie, pendant la guerre, et qui consiste en un "chuck" à air comprimé pour la manutention rapide des pièces à tourner sur les tours mécaniques et autres machines de précision, a été transformée pour s'utiliser dans les industries de paix. La maison P. Lyall s'en est assurée, depuis, le contrôle et aujourd'hui, cette invention lui a permis de créer une industrie nouvelle dont l'expansion a été si rapide qu'il lui a fallu fonder une succursale de fabrication aux Etats-Unis.

Pour le moteur nous n'avons presque rien à ajouter aux éloges généraux que tous les ingénieurs les plus compétents lui ont décernés, et comme le prouvent, d'ailleurs, tous les essais faits jusqu'ici.

Comme on le sait, la maison Lyall doit prochainement mettre ce nouveau moteur sur le marché en construisant des automobiles économiques qui rivaliseront avantageusement avec ceux qui ont actuellement la plus grande vogue.

Nous n'entrerons pas dans la description technique de cette nouvelle invention, mais nous tenons ici à rendre hommage à son inventeur si bien doué, M. A.-J. Lavoie, qui s'est toujours dévoué aux nombreuses questions d'intérêt public.

M. Lavoie n'est âgé que de 43 ans. Il est natif de Longueuil. Sa carrière d'ingénieur et les fonctions qu'il a si bien remplies jusqu'ici prouvent, une fois de plus, que les nôtres peuvent, quand ils savent faire reconnaître leurs talents, aspirer aux plus hauts postes.

A Détroit, ville reconnue comme étant le principal centre de l'industrie américaine de l'automobile, certains journaux ont publié l'article suivant, ces jours derniers:

"La compagnie Peter Lyall, de Montréal, fera bientôt son début dans l'industrie de l'automobile et mettra, sur le marché, une voiture pouvant être détaillée à $600. Le moteur sera de construction unique.

Il a été inventé et construit par un ingénieur-mécanicien canadien-français, employé par cette maison. On prête à ce moteur une économie exceptionnelle dans sa mise en opération. On prétend que les usines Lyall produiront 30,000 de ces machines populaires au cours de 1920."

LISTES DE
PROPRIETAIRES D'AUTOMOBILES
Fournies périodiquement. Pour taux et autres informations, s'adresser au
Quebec Automobile Directory,
409 Edifice Quebec Ry.
QUEBEC 218-n.n.w

DUPLESSIS, BEZIER & VALIQUET
—MACHINISTES—
Autrefois de la maison Lymburner, Ltée.
Réparage général — Pièces d'échange pour auto.—Rectification de cylindres.—Roues dentées. — Tremage de l'acier.
Tél. Main 7398. 27 St-Alexandre.

ALFRED RACINE
Manufacturier de Carrosserie d'Autos
Peinturage, Rembourrage, Garde-boue, Radiateurs, Accumulateurs, Soudure acétylène, Système électrique expert en système DELCO et MECANIQUE.
GILLES VALIQUETTE, surintendant des travaux.
1990 ST-DOMINIQUE près Laurier. St-Louis 1703
391-s.n

Ford THE UNIVERSAL CAR
MARCHE DES FORDS USAGES
90 RUE FULLUM
OCCASIONS DE LA SEMAINE

1 Routière à livraison	1916	Eté	$350.00
1 Routière à passagers	1917	Eté	375.00
1 Modèle Tourisme (avec démarreur)	1916	Eté	400.00
2 Modèles Tourisme	1918	Eté	500.00
1 Modèle Tourisme	1919	Printemps	525.00
1 Camion (livraison légère) à pneus solides et roues démontables.	1918	Eté	500.00
1 Camion (livraison légère)	1918	Automne	500.00
1 Camion (une tonne) Caisse express et pneus pneumatiques.	1918	Automne	750.00
1 Sedan (avec roues de broche)	1918	Automne	850.00

Tous peints en neuf, mis à point et garantis pour un mois.
RICKER - AYERS, Limitée, Propriétaires
1246 Est, rue Ste-Catherine
Tél. Lasalle 3340 - 3341.
NEGOCIANTS EN PRODUITS FORD.

REPARATIONS DE MAGNETOS
Voici le temps où votre magneto a besoin de réparations. Envoyez-la à des ouvriers qui ont étudié à la manufacture même, si vous voulez obtenir satisfaction.
Pour aucune considération ne confiez la réparation de votre magneto à des ouvriers incompétents. Nous garantissons un ouvrage de premier choix à des prix modérés et n'employons que des pièces de rechange véritables. Apportez-nous votre magneto.
INTERNATIONAL ELECTRIC CO.
97 BLEURY, MONTREAL
Tél. Main 3101-3989.

Willard SERVICE STATION
REMISEZ-VOUS VOTRE AUTO ?
VOTRE ACCUMULATEUR n'est pas une question d'opinion.
VOTRE ACCUMULATEUR, étant inactif, se déchargera et est susceptible de SE GELER.
VOTRE ACCUMULATEUR devrait être réparé chaque hiver par une station de service RESPONSABLE.
Nous vous rapportons des prêtons et des conseils.
TEL. MAIN 2548 OU MAIN 2499.
Accumulateurs pour tous les autos toujours en stock.
FEHR BROS. & LITTLE, 172 rue Bleury.

Ayez du Plaisir à Conduire Votre Auto
quand les routes sont humides et glissantes. Il n'y a pas de raison pour que vous soyez anxieux de ce qui *pourrait* vous arriver.
Les chaines Dreadnaught sont posées rapidement avec l'assujettisseur à long levier. Trempées au paquet et à l'électricité pour assurer la durée et la forte. Chaînes de jantes, à l'épreuve de la rouille.
FAITES AU CANADA
McKINNON COLUMBUS CHAIN LIMITED,
St. Catharines, Ont.
Chaines trempées à l'électricité et au feu.

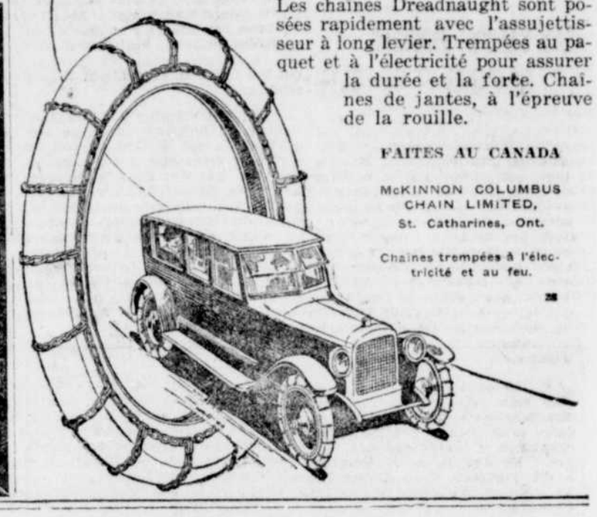

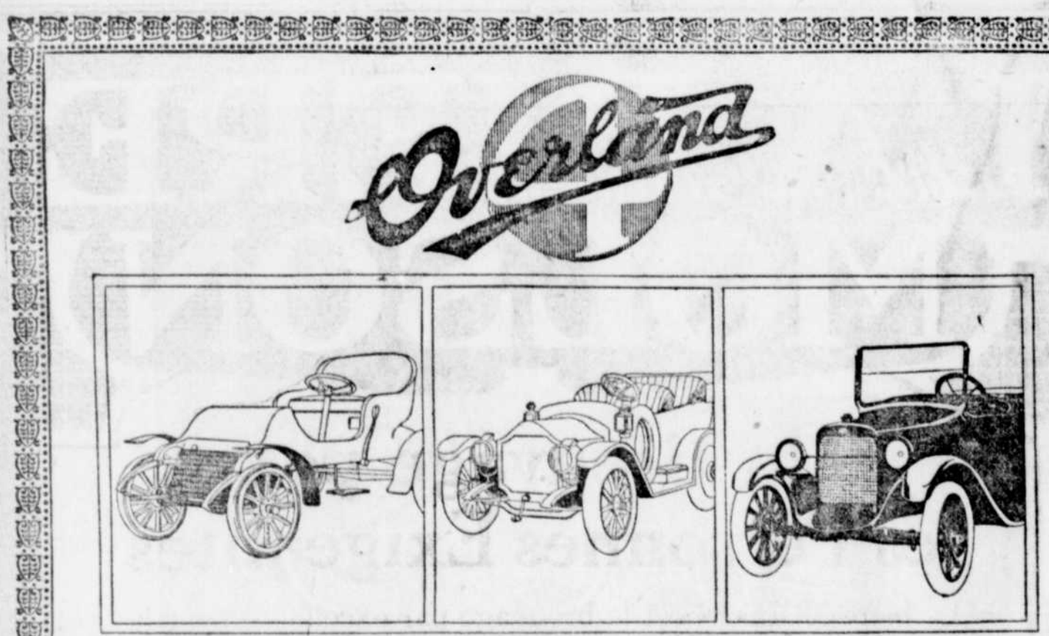

D'Abord, Bandages Solides; Ensuite, Bandages Pneumatiques; MAINTENANT, Ressorts à Suspension en Trois Pionts
LE NOUVEL OVERLAND 4 met fin aux vibrations sur les grands chemins. On peut maintenant éviter les désagréments pour les voyageurs et les dommages à l'auto provenant de heurts, roulis et oscillations.
La position diagonale des ressorts exclusifs à suspension en trois points aux bouts d'un châssis de 130 pcs donne à l'Overland 4 avec une empattement de 100 pcs la régularité de marche d'un auto à long empattement.
Ces ressorts protègent le mécanisme des voitures et constituent une économie dans l'entretien. Un auto léger dépense moins de gazoline et d'huile et fournit un plus long milage.
L'équipage de l'Overland 4 est de la meilleure qualité et complet, de l'éclairage et du démarrage Auto-Lite aux jantes démontables.
Il faut se promener dans l'Overland 4 pour apprécier son confort. Demandez le livret. Overland 4 de tourisme, $1,195; Routière, $1,195; Coupé, $1,845; Sedan, $1,995. Prix f.a.b. Toronto,taxe incluse.

Willys-Overland Limited
Succursale de Montréal: Avenue du Parc, angle rue Sherbrooke. Tél. Est 7331.
PRIX SUJETS A CHANGEMENT SANS AVIS
Siège Social et Fabriques: Willys-Overland, Limited, Toronto, Canada.

ESSEX MOTOR CARS
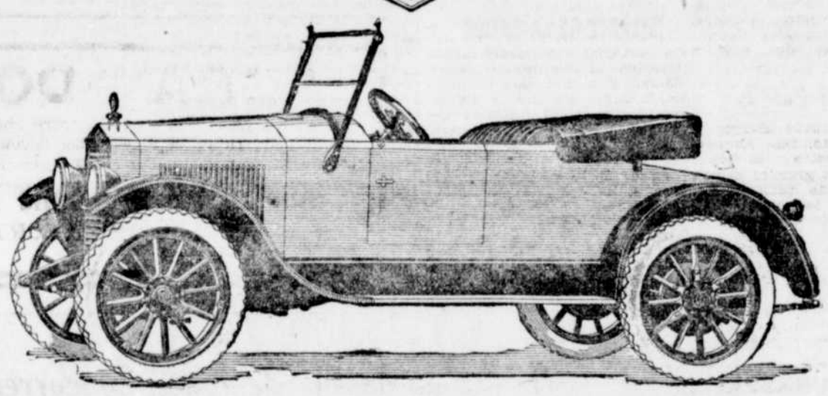
L'Automobile Dernier Cri
Tous les éloges que vous avez entendus au sujet de l'Essex s'appliquent à ce modèle—Notez sa grande utilité
L'Essex Favori
Voici le dernier Essex destiné à gagner la faveur de cette nombreuse classe d'automobilistes qui comprennent maintenant les avantages d'une voiture de construction durable à la fois légère et solide.
Jusqu'ici les routières n'existaient qu'en deux classes distinctes. L'une était une voiture légère intéressante surtout pour la modicité de son prix initial et de son coût d'entretien. L'autre était vaste, pesante et coûteuse. Un auto imposant par ses dimensions, confortable et durable mais exclusif, car bien peu de personnes peuvent se payer le luxe d'une voiture à deux places dont le fonctionnement, dans ses éléments essentiels, est aussi coûteux qu'un auto à sept places.
Mais ceux qui désiraient une voiture économique et recommandable, ceux qui recherchaient le confort et la performance dans un auto dont ils pussent être fiers ne pouvaient être satisfaits.
Mais l'Essex Remplit maintenant ces Conditions
Tout comme le modèle de tourisme, il séduit par les qualités les plus désirables. Il est à la fois léger, durable et confortable.
L'excellent service qu'il fournit le met au premier rang des voitures rapides. Les propriétaires d'Essex ne se font jamais distancer s'ils veulent être en tête.
Ses lignes sont attrayantes et sa durabilité est du type établi par plus de 18,000 autos Essex actuellement en usage.
Un Auto idéal pour les Affaires
Bien des maisons d'affaires emploient la routière Essex. Ils ne considèrent pas tant son apparence que son endurance. Ce qui les intéresse, dans cet auto, ce n'est pas tant sa rapidité que le fait qu'il ne requiert pas de soins mécaniques. Leurs vendeurs n'ont pas de temps à perdre à faire des réparations en route. Il faut qu'ils soient rendus à temps. Il ne faut pas que les horaires soient dérangés et le chauffeur ne doit pas être inquiété par des délais en route occasionnés par le mauvais fonctionnement de son auto.
Les hommes d'affaires choisissent la routière à cause du bien qu'ils en ont entendu dire. Ils ont entendu faire les mêmes éloges que vous entendez. Certainement, aucun auto n'a jamais eu de plus enthousiastes amis. Le fait que trente millions de dollars ont été déboursés par une somme d'individus en faveur de l'Essex indique leur confiance en cette voiture.
La Routière a beaucoup d'Espace pour les Bagages
Elle peut contenir sacs de voyage et d'échantillons en arrière, d'une manière invisible. Un espace est même ménagé pour les malles et articles analogues.
Inspecteurs, vendeurs et professionnels en particulier aiment l'Essex. Il satisfait à leurs exigences en performance et sécurité. Il contente leur goût de l'apparence. Ils apprécient sa construction qui empêche les bruits de ferraille; ils aiment sa manière de rester neuf.
Et naturellement ils aiment cet auto qui ne le cède pas même aux plus puissants et aux plus rapides.
L'aisance avec laquelle l'Essex peut être manoeuvré, sa longueur minime permettant de le loger dans un espace trop restreint pour la plupart des autos, et sa belle apparence sont des avantages dont vous entendez parler par tout le monde.
La routière Essex a des avantages aussi distinctifs que ceux des modèles sedan et de tourisme. Aucun acheteur ne fera d'erreur s'il base son choix sur ce que les propriétaires lui disent. Et quel auto jouit d'une aussi belle réputation que l'Essex?
LEGARE AUTOMOBILE & SUPPLY CO., LIMITED
MONTREAL.
Siège Social et salle d'Exposition, 180 AMHERST, QUEBEC
Salle d'Exposition de la partie Ouest, 1 AVENUE DU PARC, VICTORIAVILLE
Station de Service, 375 ONTARIO EST, TROIS-RIVIERES

LA DISETTE DES AUTOS EN EUROPE

Elle offre une occasion superbe aux fabricants canadiens et américains.

LES SALONS ANNUELS DE PARIS ET DE LONDRES

"La disette d'autos se fait de plus en plus sentir en Europe et tout particulièrement en France, en Angleterre et en Belgique. La production des véhicules-moteurs, pour les cinq années à venir, est déjà pratiquement placée." Telle est la déclaration faite, mardi dernier, par M. J.-O. Linteau, président de la Montreal Automobile Trade Association, à un banquet qui lui a été offert, au Viger, par les membres de cette organisation, à l'occasion de son récent retour d'Europe.

M. Linteau a ajouté que jamais plus belle occasion n'a été offerte aux fabricants canadiens et américains pour donner une plus grande expansion à leur commerce étranger. "En France et en Belgique", a dit l'orateur, "les distributeurs ne peuvent s'assurer la livraison de machines, ce qui crée, pour eux, une situation des plus embarrassantes, la demande étant des plus considérables. En Angleterre, la situation est un peu moins critique, bien que l'on compte dix demandes pour chaque voiture disponible. A Londres, j'ai en connaissance d'un cas où un homme a payé $5,000 de prime à un voisin pour obtenir livraison d'une machine qui avait été promise à ce dernier. Sans le consentement de cette personne, l'automobiliste en question n'aurait été servi qu'à son tour, soit en 1921".

AUX SALONS D'AUTOS

Pendant qu'il était en Europe, le président de la Montreal Automobile Trade Association a eu l'occasion de visiter les grandes expositions nationales de véhicules-moteurs de Paris et de Londres. En France, il a été surpris de la grandeur de l'exposition. "En si peu de temps, à cause des conditions amenées par la guerre", dit-il, "je n'aurais jamais cru que les manufacturiers pourraient arriver à organiser un tel événement. Je me suis surtout appliqué à étudier l'organisation de celle des manufacturiers français est simplement merveilleuse. La variété des modèles est beaucoup plus considérable qu'ici et même qu'en Amérique et ils se vendent beaucoup plus cher. On voit là, des voitures à deux cylindres, ce que l'on ne connaît pas du tout ici ; j'en ai vu de toutes les formes et de toutes les grandeurs. C'est à juste titre que l'on appelle Paris la ville lumière ; elle est encore le centre le plus avancé du monde, au point de vue de l'industrie de l'automobile. Je dois rendre hommage aux fabricants français qui en si peu de temps et en dépit des conditions existantes, ont pu organiser et mener à succès un salon plus grand et plus complet que le meilleur que j'aie vu à New-York".

"A Londres, l'exposition annuelle a aussi obtenu un grand succès mais ce salon ne saurait être comparé à celui de Paris. Les modèles y étaient moins variés. Les fabricants anglais semblent peu se soucier de faire, pour le présent, une bien forte concurrence aux Américains. Tous les efforts sont portés à l'amélioration des voitures".

LA RECENTE GREVE

"L'Angleterre est merveilleusement organisée au point de vue du travail", dit M. Linteau, "on avait depuis longtemps prévu la grève générale qui a éclaté alors que j'étais en Europe, et, dès la première journée, à Londres, les camions et automobiles étaient mobilisés pour faire la livraison des vivres dans toutes les parties de la ville. Les services rendus par les véhicules-moteurs, en cette occasion, sont innombrables, sans ce secours, on ne sait ce qui aurait pu se produire."

LA RECONSTRUCTION

Au cours de son voyage, le président de l'association de nos commerçants d'automobiles a eu l'occasion de visiter quelques parties ravagées par l'invasion allemande. A ce moment, la reconstruction était commencée. Il rapporte que la Belgique est de beaucoup plus avancée que la France et l'Italie, de ce côté. Il attribue cela au travail incessant de la vaillante nation belge, laquelle ne craint pas de faire douze à quinze heures de travail par jour tandis que chez les Français et les Italiens, on ne travaille qu'environ six heures par jour. Il croit qu'il faudra à la France au moins une dizaine d'années pour que la reconstruction soit complétée. Il en faudra moins à la Belgique.

Parmi les principaux représentants du commerce de l'automobile de Montréal, qui assistaient à ce banquet, on remarquait MM. John Millen, N.-J.-E. Catudal, T.-R. Price, M. Demarez, Aimé Grenier, Georges Bergeron, H.-J. Hummel, W. E. Baker, J.-R. Marlow, Victor Lévesque, Georges McGowan, Arthur-E. Gadbois, J. Warren, J.-A. Lobraico, J.-C. Rudolph, D. McLaren, A. Renaud, C.-L. Rousseau, N.-A. Gauvin, A. Mongenais, J.-E. Laurion, L. Lebel, Horace-J. Gagné, aviseur légal de l'association; Ed. Montet, Adelstan Lévesque et autres.

UN MAL A CONJURER

PROTEGER LES ARBRES DE NOS VERGERS CONTRE LES MEFAITS DES SOURIS

Cultivateurs et arboriculteurs font tous les ans des pertes considérables, faute de prendre les précautions requises pour la sauvegarde de leurs plantations fruitières.

MOYEN FACILE A PRENDRE

Dans une circulaire qu'il adresse à la presse agricole, M. W.-T. Macoun, horticulteur du Dominion, met les propriétaires de vergers et les arboriculteurs en garde contre les déprédations des souris et des lapins.

Les souris abîment tous les ans des milliers d'arbres au Canada et les lapins en font autant dans les nouveaux districts. Tous ces dégâts pourraient être prévenus si le cultivateur ou l'arboriculteur prenaient les précautions nécessaires. On se néglige, parce que les dommages sont moins grands en certaines années que dans d'autres, et lorsque vient une mauvaise année les arbres non protégés souffrent beaucoup.

Les dégâts causés varient d'une année à l'autre suivant la quantité de souris ou de lapins qui se trouvent dans un voisinage, la quantité de nourriture que ces rongeurs ont à leur disposition et la nature de l'hiver. Ce sont toujours les vergers en gazon et ceux où se trouvent des déchets qui souffrent le plus; il convient donc d'enlever tous ces déchets avant que l'hiver ne s'établisse. Il y a toujours des souris en nombre plus ou moins grand tous les hivers, et l'on devrait tous les ans prendre les précautions nécessaires pour protéger les arbres contre leurs ravages. Les souris voyagent généralement sur le sol, sous la neige, et lorsqu'elles rencontrent un arbre non protégé, elles se mettent à le ronger. Il suffit souvent pour les empêcher d'attaquer l'arbre, d'entourer la base de celui-ci d'une petite butte de terre de huit ou douze pouces de hauteur; même la neige foulée autour de l'arbre a donné de très bons résultats, mais le moyen le plus sûr et le plus pratique est d'envelopper les arbres avec du papier à construction ordinaire, qui coûte très bon marché. Le papier goudronné est bon, puisque le papier à construction convient, mieux vaut s'en servir.

Après que le papier est mis en place et lié autour de l'arbre, il faut rehausser la base avec un peu de terre pour empêcher que les souris ne puissent attaquer l'arbre à cet endroit, car si elles le font, le papier ne les arrêtera plus. Disons cependant que parmi plusieurs milliers de jeunes arbres qui ont été enveloppés de papier de construction pendant des années à la ferme expérimentale d'Ottawa, il n'y en a peut-être pas un seul où les souris aient rongé à travers le papier en s'attaquant à l'arbre. L'emploi de protecteurs métalliques, en fil de fer, en ferblanc ou en tôle galvanisée, est économique cas ces protecteurs durent longtemps.

On recommande un certain nombre de lavages ou de poisons pour protéger les arbres et détruire les souris et les lapins, mais aucun de ces lavages et de ces poisons n'a été tout à fait efficace; ils sont insuffisants dans les endroits où les souris ou les lapins pullulent. La méthode suivante d'empoisonnement a donné d'assez bons résultats sur les souris, mais les lapins sont plus difficiles à combattre.

Mélangez ensemble une partie d'arsenic par poids avec trois parties de farine de blé d'inde. Clouez ensemble deux morceaux de planche chacun de six pieds de long et de six pouces de large, de façon à former une auge, renversez cette auge près des arbres à protéger, mettez sur un bardeau une cuiller à table du poison et placez ce bardeau au centre de l'auge renversée, renouvelez le poison aussi souvent que cela peut être nécessaire.

AIDE AUX ALLIES

Buenos-Ayres, 28. — Le projet du gouvernement de l'Argentine de prêter $200,000,000 aux alliés est à l'étude.

AU CERCLE UNIVERSITAIRE

Il y aura, le samedi six décembre prochain, au Cercle Universitaire, 180, rue Saint-Denis, dîner-causerie, à sept heures et demie du soir. Le conférencier sera M. Olivar Asselin, qui parlera du voyage d'un officier canadien-français en Irlande, en 1918.

Les membres du cercle sont priés de s'inscrire au plus tôt; ils peuvent amener leurs amis.

L'ORIGINE DU MOT "GREVE"

L'"Information":—

La grève! Il n'est plus question que de cela. Au fait, d'où vient ce mot qui aujourd'hui fait loi?

Avant la révolution, sous le régime des corporations, à Paris, lorsque les travailleurs du bâtiment réclamaient une diminution de travail ou une augmentation de salaire, ils avaient coutume de se réunir sur la grève—les quais actuels n'existaient pas encore—et là, entre patrons et ouvriers, pacifiquement en général, l'entente se faisait.

Napoléon n'aimait guère les chômeurs volontaires, et dans une lettre au comte Chaptal, ministre de l'intérieur, il déclare que la grève, cette coalition doit être punie par plusieurs mois de prison, et il ajoute en post-scriptum: "Lorsqu'un ouvrier ne travaille pas, il se laisse entraîner à commettre tous les méfaits possibles."

En 1864 une loi autorisait les grèves, en ayant soin toutefois de punir toute atteinte à la liberté du travail. Mais aujourd'hui les syndicats, les "gréviculteurs" en décident autrement, et bien typique est ce mot d'un ouvrier qui, sans conviction, se laissait mener. "Que voulez-vous, faut faire comme les autres puisqu'on nous a mis en grève!"

AUTOS USAGES

Si c'est un bon auto usagé que vous désirez acheter, vous le trouverez certainement chez LEGARE, car cette maison a, sans contredit, le plus bel assortiment d'automobiles de la ville, et à des prix très modérés.

Venez vous en convaincre en examinant les modèles suivants:

Chevrolet 8 Tourisme	Studebaker Tourisme
Chalmers Tourisme	Reo Tourisme
Russel Tourisme	Paige Tourisme
Overland Country Club	McLaughlin Tourisme
Grand Six Cabriolet	Ford Coupé

Tous nos autos sont en excellente condition de marche.

LEGARE AUTOMOBILE & SUPPLY CO. LTD
1545 Boulevard St-Laurent. Tél. St-Louis 2446.
OUVERT TOUS LES SOIRS.

EQUIPEMENT D'AUTOMOBILE
Pneus et Accessoires de Garage
V-E-E-D-O-L Z-E-R-O
Pour plusieurs moteurs, le temps froid exige une huile à cylindre d'une qualité particulière. L'huile à moteur "Veedol Zero Light" ne se congèle pas mais demeure liquide, évitant ainsi les ennuis du démarrage et l'épuisement des batteries.
JOHN MILLEN & SON, LIMITED
121-123 rue St-Jacques, Montréal. 63 Adelaide St. W., Toronto.

Vente de Chars Usagés

Voyez les prix suivants:—

1 Camion Ford, 1 tonne	$ 600.00
1 Camion Reo, 2 tonnes	1100.00
1 Chalmers 1918, 7 passagers	1500.00
1 Routière Paige,	600.00
1 Maxwell 1918, 5 passagers	800.00
1 Cadillac 1913, 7 passagers	600.00
1 Chalmers 1919, 5 passagers	1600.00
1 Ford, 5 passagers	375.00
1 Camion Studebaker, 1 tonne	800.00
1 McLaughlin, 5 passagers	700.00

Les prix ci-dessus ne seront valables que pour aujourd'hui seulement.

LA CIE DES VEHICULES MOTEURS DE MONTREAL, LIMITEE
471 CARRE PHILIPPE

Pneus, Chambres à Air et Accessoires d'Autos
A
PRIX REDUITS

30 x 3½	surface unie	$12.50	30 x 3½	antidérapants	$13.75
32 x 4	surface unie	$15.00	33 x 4½	antidérapants	$25.00
34 x 4½	surface unie	$22.50	34 x 4½	antidérapants	$22.50
35 x 4½	surface unie	$22.50	35 x 5	surface unie	$22.50
30 x 3½	chambres à air grises	$1.65	30 x 3½	chambres à air garanties	$2.25

30 x 3½	antidérapants garantis 4000 milles	$14.95
31 x 4	antidérapants garantis 4000 milles	$21.00
30 x 3½	Chaînes à pneus antidérapantes. Prix, la paire	$3.00
32 x 3½	Chaînes à pneus antidérapantes. Prix, la paire	$3.20
31 x 4	Chaînes à pneus antidérapantes. Prix, la paire	$3.30
32 x 4	Chaînes à pneus antidérapantes. Prix, la paire	$3.40
33 x 4	Chaînes à pneus antidérapantes. Prix, la paire	$3.50
34 x 4	Chaînes à pneus antidérapantes. Prix, la paire	$3.60

Toutes les autres dimensions de pneus, chambres à air et accessoires à prix réduits.

Commandes par la poste remplis aux prix ci-dessus. Nous expédions C.O.D. par express sujet à approbation.

Riverdale Tire Corporation, Ltd
728 rue Dorchester Ouest,
MONTREAL, Qué.
TELEPHONE UPTOWN 2064
Successeurs de la Riverdale Garage and Rubber Co.

"GRAY DORT"
Voyez dans nos vitrines notre châssis d'exposition mû à l'électricité et à sections découvertes, montrant toutes les parties vitales de ce splendide char.
Montreal Automobile Company
354 RUE BLEURY
Tél. Uptown 8452.

H. E. BOURASSA
INGENIEUR MECANICIEN
Réparations générales d'automobiles. Spécialité: pièces de rechange, roues d'engrenage et rectification des cylindres. (Expérience de 20 ans).
Storage pour autos: $3.00 et $4.00 par mois.
Tél. Las. 3345. 1495 Notre-Dame E.
283-8,11

Achetez Ici et Economisez
Grosse réduction dans tous les
PNEUS
30 x 3½ $12.75
Security Tire Sales Co.
211 rue Sherbrooke Ouest.
MONTREAL 27,29

RECTIFICATION DES CYLINDRES (CYLINDER GRINDING) D'AUTOMOBILES, NOTRE SPECIALITE
Faites rectifier les cylindres de votre automobile à mon établissement, lequel est pourvu de machines modernes destinées spécialement à cette fin.
Vous constaterez qu'ils donneront plus de pouvoir, plus de souplesse et plus de flexibilité à votre moteur, tout en consumant moins de gazoline.
L. DEJEAN
492 Lapanchetière Ouest,
MONTREAL.
Téléphone Main 7385.

(Accidents) (Sécurité)
Pour Tenir Votre Coupe-Vent Clair
Malgré la pluie et la neige $1.00 seulement.
Le Merveilleux Tissu Mystique tient un coupe-vent clair au milieu des plus fortes tempêtes de pluie ou de neige. Vous n'avez qu'à frotter votre coupe-vent avec le Tissu Mystique et il restera clair toute la journée.
"Un frottage par jour éloigne tout danger".
C'est mieux qu'une assurance car il peut sauver une vie. Une nécessité positive pour tous les automobilistes, mécaniciens ou garde-moteur.
Pour faire connaître ce merveilleux tissu nous l'avons mis au prix spécial de $1.00 seulement — franco. Satisfaction garantie ou argent remis. N'attendez pas. Faites-vous-en venir un aujourd'hui.
Agents demandés
GRANT & McMILLAN CO.,
Dept. L1, 337 Clinton St.
TORONTO — ONTARIO

Il est au-dessus de toute Concurrence.

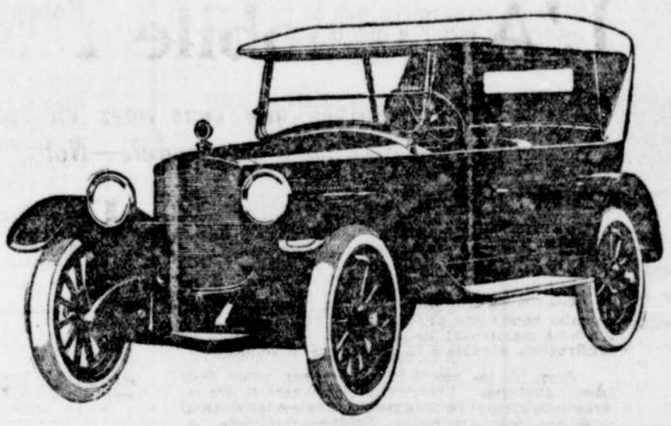

LE NOUVEAU
GRANT SIX

Ce nouveau Grant Six est au-dessus de tous les autres autos du même prix au point de vue de la beauté, de la qualité et de la richesse du fini; il les surpasse en force et en résistance; il les surpasse au point de vue de l'espace et du confort, tout comme il les surpasse sous le rapport de l'économie pratique.

Si nous vous parlions de son superbe rembourrage, de l'excellent fini de sa carrosserie, de son équipement complet, lequel comprend jusqu'à un vélocimètre Boyce et une pompe à pneus Kellog actionnée par le moteur, vous reconnaîtriez sans doute que cet auto est exceptionnellement complet et qu'il représente une valeur extraordinaire sous tous rapports.

Mais ce n'est pas ainsi que vous achetez un auto. Vous allez le voir. Vous l'essayez, vous l'examinez dans tous ses détails, et c'est l'auto lui-même, et non pas la beauté de sa description qui vous incite à l'acheter.

L'expérience acquise dans la construction de plus de cinquante mille six légers a été mise à profit dans cet auto. Le prix actuel est le résultat d'achats bien faits et d'une grande production. Et ce prix raisonnable vous surprendra et vous plaira tout autant que sa haute qualité.

Touring à cinq places	$1,495
Routière	$1,495
Coupé à quatre places	$2,450
Sédan à cinq places	$2,450

PRIX f.a.b. CLEVELAND

Venez voir le nouveau Grant Six maintenant et rappelez-vous que les premières commandes données sont les premières exécutées.

DISTRIBUTEURS POUR QUEBEC
FEDERAL MOTOR SALES LIMITED
142, RUE BLEURY. TEL. MAIN 2058.
GRANT MOTOR CAR CORPORATION—CLEVELAND, OHIO

LA BIÈRE MOLSON

Un Breuvage pour les Personnes Exigeantes

La bière MOLSON est le breuvage par excellence pour la maison et pour la visite.

Son pétillant et son arome naturels la rendent rafraîchissante et bienfaisante chaque fois qu'on a soif.

La bière MOLSON est faite du meilleur houblon, d'orge de choix et d'eau absolument pure.

Elle est brassée selon des méthodes éprouvées par une expérience de 133 ans dans le perfectionnement des bonnes bières.

Si vous voulez une bière particulièrement bonne, buvez la MOLSON.

On peut toujours reconnaître la BIERE MOLSON à l'étiquette familière et à la capsule de chaque bouteille authentique—et surtout à la délicieuse et riche saveur qui distingue la bière elle-même après que la bouteille a été ouverte.

FAITES VOS ACHATS CHEZ GOODWIN

Un Complet bleu marine, 37.50

En cheviote de très belle qualité. Le veston est un modèle sac à trois boutons légèrement ajusté. Le gilet est haut et le pantalon est mi-étroit. Ce n'est pas du tout un modèle extravagant mais il est élégant et de toilette. Un complet idéal pour un jeune homme d'affaires dégourdi. Toutes les grandeurs. Prix **37.50**

Un Complet pour Jeune Homme

Effet de couture à la taille, très ajusté, revers souples roulés en pointe. Gilet haut et pantalon très étroit. Confectionné en tissu croisé tout laine brun ou vert. Le complet "sport" que demande la jeunesse "exubérante". Toutes les grandeurs. Prix. . **37.50**

Faites vos achats chez Goodwin.
—Au rez-de-chaussée.

Bottines Imperméables pour Hommes

Bottines qui peuvent être portées par les pires températures, sans caoutchoucs. Absolument imperméables et à trépointe Goodyear.

Bottines en veau tempête noir avec semelles viscolisées. Genre Blucher, bouts moyennement ronds, toutes pointures. La paire 8.50

Les mêmes bottines exactement, mais en cuir brun. La paire 10.00

Une bottine en beau brun, à bouts pointus, semelles Neolin et talons en caoutchouc. Toutes les pointures. La paire 10.00

Faites vos achats chez Goodwin
—Au rez-de-chaussée.

Un Merveilleux Assortiment de Sous-vêtements — Remarquez particulièrement les prix indiqués

Penman No 71 en mérinos naturel.
Camisoles et caleçons . . . **1.10**
Combinaisons **2.25**

Penman en cachemire naturel, à côtes élastiques.
Camisoles et caleçons **1.50**
Combinaisons **3.00**

Penman No 902 en mélange de laine naturelle, épaisseur moyenne.
Camisoles et caleçons . . . **1.50**
Combinaisons **3.00**

En tricot écossais, bonne épaisseur.
Camisoles et caleçons . . . **1.50**

En coton ouaté.
Camisoles et caleçons **1.15**
Combinaisons **2.25**

En ouaté supérieure.
Camisoles et caleçons . . . **1.50**
Combinaisons **3.00**

"Penman's Preferred" d'épaisseur moyenne.
Camisoles et caleçons . . . **1.90**
Combinaisons **3.75**

En tricot écossais, plus belle qualité.
Camisoles et caleçons **2.00**

Cloud No 23, en mélange de laine naturelle épaisse.
Camisoles et caleçons, 34 à 56. . . . . **2.25 à 3.75**
Combinaisons dans les mêmes proportions.

Chaussettes

Les chaussettes en beau cachemire pour hommes ont été excessivement rares cette année. Nous en avons heureusement un assortiment très complet. Toutes les quantités sont très limitées. En noir et couleur. Prix . . . . . **.40 à 1.50**

Faites vos achats chez Goodwin—Au rez-de-chaussée.

Complets pour Garçonnets

Elégamment confectionnés en tissu croisé d'hiver bleu foncé avec rayure blanche. Le veston est dans le genre sac à 3 boutons avec effet de couture à la taille, devant carré, panneau en arrière et collet bien ajusté. Poches diagonales. La culotte est bouffante, d'amples proportions et entièrement doublée, avec attaches Govenor aux genoux.
Ages 7 à 11 ans **12.95**
Ages 12 à 18 ans **14.95**

Culottes de Golf

En velours à côtes de très bonne qualité, à double fond, passe-ceinture, trois poches. Ages 9 à 17 ans. Prix **3.50**

Faites vos achats chez Goodwin—Au rez-de-chaussée.

Chauds Pyjamas pour Garçonnets

En flanellette très souple. Bien faits et finis avec bandebourgs. Encolure basse ou avec collet militaire. Une poche. Jolis dessins rayés en bleu rose ou brun. Ages 4 à 18 ans. **2.50**

Faites vos achats chez Goodwin—Au rez-de-chaussée.

Epicerie

La meilleure cassonade, 5 livres, ...58
Pamplemousses, 5 pour .25, 10 pour 49
Oranges Sunkist, douzaine .50
Pommes de table, panier . .30
Noix mélangées, lb. 40
Figues à cuire, lb. 20
Pruneaux de la Californie, livre, ...25
Pêches tapées, paq. 25
Miel de trèfle blanc, pot et 50
Nouveau raisin de table espagnol, lb. 45
Corinthe grec, nettoyé, paq. .25
Dattes, paquet 25
Abricots tapés, lb. 40
Pâte d'amande, paq. 35
Amandes moulues, boîte, . .55
Cacao Cowan, boîte, .10, .15, .25 et 50
Fraises, framboises et cassis, pot, .40; chaudière de 4 lbs 1.25
Farine à crème Teco, paq. .16
Farine à crêpes Teco, paq. .16
paq. 20
"Old Dutch", paq. .10—3 p. .28
Poires canadiennes, boîte . .10
et 50
Pêches canadiennes, boîte .40
et 50
Soupes Snider, boîte 15
Douzaine **1.75**
Catsup aux tomates Snider, bouteille 30
POIS H & L AVEC MENTHE, paq. .15—2 pour . . .25
Allumettes en paquets de 300, 3 pour 25
Sel en sacs, 4 pour 25
Sirop "Lyle", boîte . .30 et .50
Vin non alcoolique, bouteille .35
Saumon de la Colombie-Anglaise, boîte 25
Sardines norvégiennes, boîte .25
Thé de Ceylan, lb 55
Café Golden Santos, lb . . .50
MARMELADE GOODWIN, pot .28—Chaudière . . .90 et 1.50

Faites vos achats chez Goodwin —Au sous-sol.

Suggestions pour le jour du lavage

Machines à laver

Si vous ne vous servez pas encore d'une machine à laver, demandez-vous, après le prochain lavage fait à la main, si ce genre de travail est fait pour une femme. Ensuite venez voir notre assortiment de machines à laver.

Essoreuses 'Acme" de Goodwin, deux rouleaux de caoutchouc de 10 pouces, ressorts en spirale, engrenages renfermés. Garantie écrite pour un an. **5.95**

Machine à laver spéciale de Goodwin, intérieur goudolé, mécanisme à levier. . . **8.65**

Machine à laver hydraulique "Water King" de Goodwin. La pression d'eau du robinet de votre cuisine suffit pour actionner le moteur . . . **22.95**

Mannes à linge, couvercles à charnière, en éclisse. No 1 **1.60**

Planche à laver spéciale de Goodwin, marque "Surprise", en métal, monture solide .35
Planches à laver en verre .65
Cuvettes en tôle galvanisée ne rouillant pas, 4 grandeurs.
No 0 . . . . . **1.35**
No 1 . . . . . **1.65**
No 2 . . . . . **1.95**
No 3 . . . . . **2.15**
Paniers à linge en éclisse poignées de côté. Paniers bien faits. **1.10**
Couvercles à charnière, No 2 . . . . . **1.80**
Planches à repasser, fini doux. 75

Bouilloires à laver

Un achat spécial de bouilloires à laver en tôle galvanisée et à fond de cuivre.
En tôle galvanisée, grandeur No 9, poignées en bois, couvercles en fer-blanc **1.25**
A fond de cuivre, grandeur No 9, poignées en bois **2.25**

Faites vos achats chez Goodwin.—Au sous-sol.

Soldes de Soies à 1.85 la verge

Splendides tissus que nous devons vendre à ce prix remarquable parce que la variété des couleurs est incomplète. Les tissus sont:
Habutai de 36".
Soies "Willow" de couleur de 40".
Crêpe de Chine de couleur de 36" et 40".
Crêpe Georgette de couleur de 40", noir et blanc seulement.
Foulard de couleur de 40", fond noir avec dessins blanc.
Satin lavable rose pâle et blanc de 36".
Soie pailliette rayée de 36".
Crêpe de Chine blanc de 27".
Soie Habutai rayée de 33".
Prix de la vente, la verge **1.85**

Faites vos achats chez Goodwin—Au premier.

Etoffes à 25% de Rabais

Soldes d'étoffes de la plus haute qualité, en coupons d'une verge et plus. Une occasion de se procurer du tissu pour un costume, un manteau ou une jupe à grande réduction. Le lot comprend: gabardines, serges, draps de Sedan, velours, tissus croisés, quadrillés, etc. Nous couperons n'importe quelle longueur désirée, pourvu que la pièce mesure plus de cinq verges. Coupons à **25%** de rabais.

Faites vos achats chez Goodwin.—Au premier

Serge bleue anglaise de 50 pouces

2.25 la verge

Un achat exceptionnellement avantageux nous permet d'offrir de très beau tissu à un prix exceptionnel. Si vous en faites un examen même sommaire, vous en acheterez certainement. Il n'en reste pas beaucoup. Prix la verge. **2.25**

Faites vos achats chez Goodwin.—Au premier

Nouveaux Bas pour Dames

Les très nouveaux bas de dentelle. Un mélange de soie pure et de fibre. Jambes façonnées, pieds sans couture, talons et bouts en lille. Nuances de noir et blanc, noir et cerise. Prix **2.75**

Bas absolument pure soie, avec coins en soie blanche, talons et bouts en lille. Prix **4.50**

Bas pour soirée en nuances spéciales d'argent, or, chair et rose pâle. Faits de soie pure avec talons et bouts en lille. Entièrement façonnés. Les nuances ont été choisies pour qu'elles se marient avec la couleur de n'importe quelle robe de soirée. Prix . . . . . **3.25 et 3.75**

Faites vos achats chez Goodwin
—Au rez-de-chaussée.

Articles en Porcelaine "Weller"

Comme cadeaux

C'est une poterie de la plus haute qualité. Par la beauté de ses dessins, par la modicité de son prix, elle est réellement unique.

Nous avons de très beaux spécimens de cette poterie dans différents articles tels que: pots à fleurs, cendriers, chandeliers, jardinières, etc.

Parmi les dessins il y a des "Greuze" particulièrement jolis. Prix . . . . . **.95 à 10.50**

Faites vos achats chez Goodwin
—Au sous-sol.

Elégants Manteaux d'Hiver pour Dames, 29.75

Faits d'excellents tissus tels que: velours, cheviste velours et nouveaux tissus à manteaux. Joliment garnis de boutons ou de beaux remplis. Modèles à ceinture et à dos ample. Chauds collets s'ajustant, poches rapportées ou diagonales. Belles nuances de brun, taupe, bleu marine et noir. Grandeurs 36 à 44. Prix de solde . . **29.75**

Faites vos achats chez Goodwin
—Au premier.

Sous-vêtements pour Dames

Camisoles en coton ouaté très souple et très doux. Juste la bonne épaisseur pour le temps actuel. Les modèles sont: encolure basse et sans manches; encolure hollandaise et manches aux coudes; encolure haute et manches longues. Prix . . . **1.25 à 1.50**

Caleçons pour assortir. Prix . . . . . **1.35** et **1.50**
Combinaisons d'hiver en coton très épais. Encolures joliment garnies. Les modèles sont: encolure basse et manches courtes; encolure haute et manches courtes; encolure haute et manches longues. Grandeur moyenne **1.75**
Grandeurs extraordinaires **2.00**

Faites vos achats chez Goodwin—Au rez-de-chaussée.

Solde de

Bottines en deux couleurs pour Dames, 3.95

Tiges en suède gris ou brun avec empeigne en cuir brun. Talons Louis XV hauts. 90 paires seulement. Pas de commandes par téléphone ni C. O. D. Toutes les pointures. Prix de la vente, la paire, ... **3.95**

200 paires de guêtres. Couleurs: gris, fauve, brun, noir et taupe. Pas de commandes par téléphone ni C. O. D. Toutes les pointures. Prix de la vente, la paire, ... **2.35**

Faites vos achats chez Goodwin
—Au rez-de-chaussée.

Une Boîte de Voiles comme Cadeau

La grande popularité du voile fait qu'une boîte de voiles constitue un cadeau très acceptable. Voici quelques suggestions.

Boîte de trois voiles nouveaux "E-Z-On". Ils ont de jolis groupes de pois, de chenille. Petits dessins. Très belle boîte . . . . . **.95**

Boîte de trois jolis voiles. Une avec jolie bordure et deux voiles "E-Z-On" **1.95**

Boîte contenant un voile taillé et deux voiles "E-Z-On" du plus nouveau modèle **1.25**

Faites vos achats chez Goodwin—Au rez-de-chaussée.

Robes pour Dames et Jeunes Filles, 19.75

Faites de tissus durables tels que serge de laine et crêpe de Chine. Les modèles sont extrêmement jolis. Quelques-uns sont délicieusement brodés et d'autres sont garnis d'étroite soutache militaire. Grandeurs 16 à 40. Prix de vente **19.75**

Faites vos achats chez Goodwin
—Au premier.

Lampes de Table Electriques

Une lampe portative ave base en bois et abat-jour nouveau genre **3.95**

Lampes de table très artistiques et de couleurs bien mélangées. Fleurs et paysages **9.75**

Faites vos achats chez Goodwin—Au sous-sol.

Bougies, Chandeliers et autres Décorations

Nous avons fait de grands préparatifs en vue de répondre à la demande pour ce joli genre de décorations. Nous avons des bougies carrées ou torses, de couleurs unies ou ornées de rayures dorées en spirale. Les couleurs sont: crème, jaune, orange, or antique, bleu écarlate, lavande et rose pâle. Prix pour les couleurs unies . . . . . **.35**

Les rayées . . . . . **.65**

Nous en avons aussi deux séries plus grosses, soit 9" x 1½" et 12" x 1¾, à **.95** et **1.25** respectivement.

Chandeliers Polychromes

Fidèles et très jolies reproductions de chandeliers antiques. Le cachet moyenâgeux qu'ils donnent à un ensemble de décorations est très solennel. Prix, chacun . . . . . **7.00 à 35.00**

Tapisseries Gobelin

Merveilleuses reproductions de vieilles tapisseries flamandes. Encadrées ou suspendues dans une pièce à la place d'une gravure, elles créent une atmosphère de dignité très prononcé. Prix .55 à **31.50**

Faites vos achats chez Goodwin—Au deuxième.

Jolies Pantoufles pour Garçonnets

Pantoufles Roméo en chevreau brun et noir, avec côtés élastiques. Semelles cousues. Pointures 1 à 5. . . . . **4.00**

Pantoufles Opéra en chevreau brun ou noir; aussi modèles ordinaires. Semelles cousues. Pointures 1 à 5. . . . . **3.00**

Pantoufles Opéras brunes et noires. Semelles cousues. Pointures 11 à 13. . . . . **2.75**

Pantoufles en feutre avec semelles bourrées. Pointures 11 à 13 . . . . . **1.00**

Faites vos achats chez Goodwin.—Au rez-de-chaussée.

LE ROYAUME DES KIRIKIS

Pays des Jouets, étincelle joyeusement

Venez voir les cubes rotatifs comiques, les grosses cloches rouges qui se balancent, les fenêtres gothiques qui vous font rêver aux Noëls d'antan, les jolies lampes suspendues, et les étoiles d'argent.

Venez aussi entendre les chansons des Kirikis.

Refusez de vieillir—buvez à la fontaine de l'enfance heureuse—n'enviez pas les enfants—soyez enfant vous-même. En un mot, soyez un Kiriki.

Il n'y a rien comme cela.

Avec la perspective que la neige va rester, les enfants ont une plus longue saison devant eux.

Le "Scooter" fait la joie de tout garçonnet qui n'est pas encore assez vieux pour patiner sur une seule lame. Il est en bon acier . . . . . **.65**
Nickelé **1.00**

Traines sauvage: 4 pieds, **2.00** — 5 pieds, **2.65** et **3.00** — 6 pieds, **3.25**, **4.25** et **4.95** — 7 pieds, **3.75**, **4.95** et **5.75** — 8 pieds, **5.50** — Coussins supplémentaires.
Faites vos achats chez Goodwin—Au sous-sol.

Nouveautés en Foin d'Odeur

Très populaire pour cadeaux de Noël, car ils sont pratiques en même temps que jolis. Nous n'en avons qu'un nombre limité et nous ne pourrons pas nous en procurer d'autres avant Noël. Nous vous conseillons donc d'en acheter le plus tôt possible. Prix, chacun . . . . **.10 à 3.00**
Faites vos achats chez Goodwin.
—Au rez-de-chaussée.

Que les enfants ne manquent pas "l'histoire des Kirikis" racontée par le Père Noël. Le premier chapitre paraîtra sur cette page lundi prochain.

Salon de coiffure

Mlle de l'Etoile, la distinguée experte parisienne dans les traitements du visage tels qu'ils se pratiquent dans les cercles exclusifs de Paris. Ses méthodes de restaurer les lignes du visage sont purement scientifiques et hygiéniques. Elle reçoit les lundis, mercredis et vendredis de 9.30 à 5.30. Consultations gratuites.

Faites vos achats chez Goodwin
—Entre-sol à droite.

Club des Amateurs de Beaux Meubles

Ne remettez pas l'achat de ce meuble dont vous avez tant besoin simplement parce que vous n'avez pas l'argent nécessaire pour tout payer comptant. Le Club des Amateurs de Beaux Meubles vous offre le privilège de payer par versements et n'exige ni intérêt ni aucun autre frais supplémentaire. Renseignez-vous auprès du secrétaire, au deuxième.

Meubles

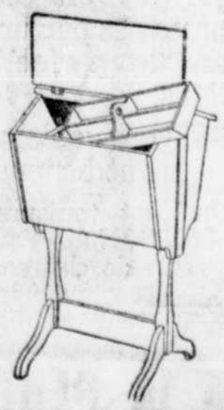

Table de couture "Priscilla" en acajou. Tablette mobile sur le côté **8.50**
Banc de piano en acajou **16.75**

Pupitre à écrire, avec tiroir et tablette à livres, fini acajou **14.50**
Table de chambre à coucher ou de salon, dessus de 16 x 16 pouces, chêne massif, fini chêne verni **3.50**
Buffet, style moderne, chêne massif ciré, miroir au fond avec tablette étroite. . **35.75**
Armoire à porcelaine en chêne verni poli, 28 pouces de large, miroir au haut. **42.00**

Table de salle à manger, ... **27.00**
Chaises de salle à manger, fini chêne ciré, sièges en cuirette. Série de six chaises comprenant un fauteuil. **23.50**
Mobilier de chambre à coucher, fini acajou foncé, bureau de 44 pouces, lit à 4 poteaux, chiffonnier et table de toilette. **264.00**

Mobilier de salle à manger, style Adam, fini ciré. Buffet, armoire à porcelaine, table à rallonge et série de chaises. **133.00**
Cabinet à musique, style Colonial, avec tiroirs, fini acajou **22.50**

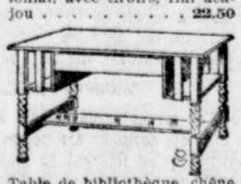

Table de bibliothèque, chêne ciré sur quartier, fini ciré, dessus de 28 x 46 pouces, porte en verre, tablette à livres à chaque bout . . **60.00**
Mobilier de salle à manger, 9 pièces, Buffet, armoire à porcelaine, table à rallonge à dessus de 42 pouces, 5 chaises et 1 fauteuil. Fini noyer. **206.00**

Goodwin's
LIMITED
Téléphone Uptown 7000
rue Ste-Catherine, de Victoria à Université.

Faites vos achats chez Goodwin —Au deuxième.

EX PLURIBUS UNUM

L'EVOLUTION DE LA RACE FRANCAISE DANS L'AMERIQUE SEPTENTRIONALE

Prodige d'expansion.—Notre accroissement naturel depuis la cession. — Un front de 4,000,000 de compatriotes dont la moitié aux Etats-Unis.—Question de survivance. — Ceux qui croient, ceux qui doutent, ceux qui désespèrent.

BEAU SUJET D'ADMIRATION

Le prodigieux accroissement naturel des Canadiens-français et des Franco-américains est, depuis longtemps, l'objet des calculs spéculatifs des théoriciens qui entretiennent sur l'avenir de notre race des vues plus ou moins fantaisistes. Les uns lui attribuent une mission providentielle et, se basant sur son extraordinaire fécondité, vont jusqu'à prédire qu'elle est destinée à dominer par le nombre et l'influence sur ce continent ; d'autres, moins bercés d'enthousiasme, ne désespèrent pas de sa conservation, à la vue des solides remparts dont elle a pu s'entourer jusqu'ici, malgré les rudes assauts qu'elle a subis et les violentes tempêtes qui se sont déchaînées contre elle, mais ils ne versent pas dans un excès d'optimisme et, forts de l'expérience du passé, se tiennent vaillamment sur la brèche, armés de pied en cap, prêts à faire face à l'ennemi toujours en éveil ; enfin, il y en a qui, effrayés des ravages causés dans certains milieux isolés par la lèpre de l'assimilisation, sont plutôt enclins à penser que, submergée tôt ou tard, elle finira par se noyer sous le flot de l'élément anglais.

Arrêtons-nous un moment à cette dernière alternative et voyons combien elle paraît irraisonnable et illogique. En effet, le passé ne justifie en rien, croyons-nous, une aussi déconcertante concession, car si, malgré les obstacles les plus apparemment insurmontables, nous avons pu acquérir l'importance numérique que nous avons aujourd'hui et sauvegarder notre intégrité nationale, comment douter d'une expansion plus grande maintenant que sont en grande partie éliminées les difficultés qui entravaient naguère notre croissance, maintenant que la lutte contre le français et le catholicisme perd chaque jour de sa virulence et de son ancienne acuité ?

ESSOR PRODIGIEUX

Nous avons marché vite, nous avons fait de gigantesques progrès depuis la cession, en 1760, et l'on peut se demander, contrairement aux bons sentiments que nourrit généralement aujourd'hui la majorité anglaise à notre égard, si les conquérants d'alors auraient aussi bénévolement concédé aux 60,000 Canadiens-français abandonnés de leurs chefs civils et militaires sur les rives du Saint-Laurent, les privilèges qui ont assuré leur survivance, s'ils eussent pressenti que cette poignée d'obscurs paysans avait en elle un germe de vie assez fécond pour présenter, après une siècle et demi à peine, un front de plus de quatre millions d'habitants, dont une moitié au Canada et l'autre moitié aux Etats-Unis.

Ce prodige s'est accompli, en effet, et, loin d'en souffrir, Albion n'a eu jusqu'ici qu'à en ressentir les bienfaisants effets, nonobstant les clameurs haineuses, les sots préjugés du fanatisme ignare et aveugle. Nous nous sommes multipliés soixante et dix fois au cours de cette période relativement courte de cent cinquante ans, et même davantage au dire d'aucuns qui affirment que la population française de l'Amérique septentrionale est actuellement de cinq millions d'âmes au moins. La chose n'est pas invraisemblable si l'on tient compte de l'accroissement normal de la race, qui s'est invariablement traduit jusqu'à nos jours par un dédoublement, tous les vingt-huit ans. Mais, comme nous n'avons pas l'intention de violenter la vérité, ni de surfaire notre valeur numérique, tenons-nous en, pour le moment, en attendant les révélations des prochains recensements, aux statistiques officielles d'Ottawa, en 1911, et à celles de Washington, en 1910. Les premières établissent qu'il y avait alors, au Canada, 2,054,890 Canadiens-français ainsi répartis : Alberta, 19,825 ; Colombie Britannique, 8,907 ; Manitoba, 30,944 ; Nouveau-Brunswick, 98,611 ; Nouvelle-Ecosse, 51,746 ; Ontario, 202,442 ; Ile du Prince Edouard, 13,117 ; Québec, 1,605,339 ; Saskatchewan, 23,251 ; Yukon, 482 ; Territoires du Nord-Ouest, 226.

La population totale du Canada étant de 7,206,643 en 1911, les Canadiens-français y figuraient dans la proportion de 28.5%, ou de plus d'un quart. Mais elle serait de plus de la moitié, cette proportion, de nos jours, sans l'exode de nos compatriotes aux Etats-Unis, comme nous allons le démontrer à l'aide du recensement de Washington, en 1910, qui établissait alors à 1,205,000 le nombre des Franco-américains d'origine canadienne dans la république voisine. On y notait de plus la présence de 400,000 personnes de langue française, originaires de France, de Belgique, de Suisse et d'Alsace-Lorraine.

LES NOTRES AUX ETATS-UNIS

Voici, d'ailleurs, la statistique officielle du gouvernement américain à ce sujet, faisant la distinction entre les Français d'origine canadienne et les Français d'origine européenne, en l'an 1910.

Division géographique.	Français du Canada	Français d'Europe
Division nord de l'Atlantique	**304,590**	**74,505**
Etats.		
Etat du Maine	34,984	290
New Hampshire	40,624	320
Vermont	14,629	212
Massachusetts	134,460	7,916
Rhode Island	34,043	2,662
Connecticut	18,869	2,917
New York	24,532	26,875
New Jersey	1,203	8,074
Pennsylvanie	1,246	15,239
Division nord du centre	**64,529**	**57,413**
Etats.		
Ohio	2,310	6,344
Indiana	789	4,686
Illinois	7,427	17,259
Michigan	28,082	8,056
Wisconsin	7,970	5,205
Minnesota	10,977	2,956
Iowa	974	2,587
Missouri	779	3,790
Dakota Nord	2,362	433
Dakota Sud	998	492
Nébraska	674	1,125
Kansas	1,087	4,480
Division Sud de l'Atlantique	**763**	**3,483**
Etats.		
Delaware	63	169
Maryland	110	550
Colombie	109	510
Virginie	104	380
Virginie Occidentale	88	1,262
Caroline Septentrionale	29	112
Caroline Méridionale	39	.....
Georgie	70	221
Floride	151	279
Division sud du centre	**1,376**	**11,023**
Etats.		
Kentucky	98	645
Tennessee	91	305
Olahama	96	590
Mississipi	46	289
Louisiane	250	5,590
Arkansas	119	498
Oklahama	320	935
Texas	356	2,171
Division de l'Ouest	**13.235**	**29.934**
Etats.		
Montana	2,874	874
Idaho	796	333
Wyoming	143	314
Colorado	789	1,740
New Mexico	111	326
Arizona	177	323
Utah	114	303
Nevada	272	653
Washington	3,704	4,539
Orégon	1,146	1,722
Californie	3,109	18,807
Total pour les Etats-Unis	384,493	176,358

SUJET D'ADMIRATION

Si la statistique est exacte, et s'il fallait en douter, c'est qu'elle serait plutôt bien en dessous de la réalité, il y avait aux Etats-Unis, en 1900, 394,000 Franco-Américains nés au Canada.

Quant à ceux de descendance canadienne et qui ne sont pas compris dans le tableau ci-dessus, ils étaient de 635,000, issus d'une mère et d'un père canadiens-français, et de 176,000 issus de mariages mixtes, c'est-à-dire d'une mère ou d'un père nés au Canada et mariés à des personnes d'autres nationalités, soit un grand total de 1,205,000 âmes.

Faisons ici, pour le bénéfice de ceux qui entrevoient le naufrage de la race, en d'autres termes, faisons la déduction des Franco-américains nés aux Etats-Unis et qui sont perdus, dit-on, à notre nationalité. Une autorité en cette matière range dans cette catégorie les 176,000 issus de mariages mixtes, parce que, naturellement, plus exposés que les autres, dès le berceau, à passer toute d'une pièce dans le grand moule de l'unification américaine. Abstraction faite de cette classe, il restait aux Etats-Unis, en 1910, un peu plus d'un million de Franco-américains d'origine canadienne qui se sont certainement accrus à 1,205,000, au cours de la dernière décade.

Si, à ce total, on ajoute celui de 400,000 représentant l'élément franco-américain d'origine européenne, avec son accroissement naturel depuis 1910, on peut en déduire d'une façon assez précise qu'il y a actuellement dans la république américaine une population d'au moins 2,000,000 de personnes de langue française qui, jointe à celle des 2,000,000 de Canadiens-français du Canada, donne, comme nous le disons plus haut, un grand total de 4,000,000 d'âmes de race française dans l'Amérique Septentrionale.

"Comment ne pas admirer", dirons-nous avec l'abbé Magnan, "cette race étonnante qui, pressée de toutes parts par des éléments étrangers, sait défendre sa place au soleil et, fidèle à la loi de Dieu, donne l'exemple d'une fécondité aussi extraordinaire ! Cette augmentation constante de la population canadienne aux Etats-Unis, montre bien qu'ils se sont grandement trompés ceux qui, il y a vingt-cinq ou trente ans, annonçaient que le français allait bientôt disparaître du sol américain. Le cercueil préparé depuis un quart de siècle et plus pour notre nationalité attend encore son prétendu moribond qui se porte comme un charme."

Ces lignes ont été écrites en 1912 et, trop peu de temps s'est écoulé depuis, pour constater un changement alarmant dans l'état de ce "moribond" débordant d'ailleurs de vitalité. La vie d'un peuple ne se mesure pas à celle d'un individu, si exposé qu'il puisse être à glisser sur la pente qui mène à l'anéantissement. Pas plus que leurs aînés du Canada, les Franco-américains ne songent à se suicider, comme race, et à renier leur glorieux passé. Les prophètes de malheur qui prédisent que le français est destiné à périr aux Etats-Unis auront, certes, à attendre longtemps encore avant de voir leurs sombres présages se réaliser.

PROGRES ET RECUL

Stimulée par une émigration intense, l'accroissement des Canadiens-français a été rapide aux Etats-Unis. Là, comme en terre canadienne, la prolifique fécondité de la race, alliée à la pureté des moeurs, s'est manifestée d'une prodigieuse façon. Les descendants de la première et de la deuxième génération y ont fondé de nombreuses familles qui perpétuent, sur le sol américain, les traditions ancestrales. Il est à noter cependant que, tandis que celles-ci augmentent en nombre, les émigrés qui ont fait souche décroissent sensiblement, de même que diminue d'intensité le flot de l'émigration des nôtres depuis plusieurs années. Cette diminution a été de 394,000 à 384,000, de 1900 à 1910, et s'est fait surtout sentir dans les Etats du centre, en grande partie agricole, depuis celui de New-York jusqu'au Montana.

D'où vient cet état de chose ? De multiples causes y ont contribué : la mort, d'abord, qui a graduellement éclairci les rangs des pionniers ; la décroissance de l'émigration, puis le rapatriement d'un grand nombre de nos compatriotes dans les provinces de l'ouest canadien. "Le retour au pays natal n'a pas, toutefois, affecté beaucoup les Etats industriels de la Nouvelle-Angleterre", écrivait, il y a quelques années, un confrère que la mort a ravi trop tôt au journalisme canadien, Télesphore Saint-Pierre. "Il semble plutôt que le courant de l'émigration, bien que moins impétueux, y ait encore entraîné un nombre assez considérable de Canadiens-français, pendant la décade de 1900 à 1910, sans quoi le rapatriement et les décès auraient fait dans les rangs des Franco-américains, nés au Canada, une plus large trouée que ne le constate le recensement."

GROUPES PRINCIPAUX

Bien que l'on rencontre un nombre appréciable de Canadiens-français dans les districts agricoles américains, c'est principalement dans les centres industriels qu'ils figurent en plus forte proportion. Le tableau suivant, emprunté au recensement de Washington, en 1910, donne à ce propos, une idée assez précise. L'on remarquera que les Franco-américains, d'origine européenne, sont plus nombreux que les Canadiens, dans certaines villes, telles que celles de Californie, de Saint-Louis, de la Nouvelle-Orléans, de Philadelphie. L'élément canadien se rencontre en majeure partie dans les villes de la Nouvelle-Angleterre.

Population française des principales villes des Etats-Unis en 1910.

Villes.	D'origine canadienne.	D'origine européenne.
Boston, Mass.	3,098	1,873
Cambridge, Mass.	1,145	152
Fall River, Mass.	15,281	160
Worcester, Mass.	4,988	143
Lowell, Mass.	12,269	274
Bridgeport, Conn.	499	179
New-Haven, Conn.	454	269
Providence, R. I.	4,456	562
New-York, ville	2,844	20,519
Albany, N. Y.	286	127
Buffalo, N. Y.	566	729
Rochester, N. Y.	566	488
Philadelphie	301	3,122
Pittsburg, Penn.	86	990
Jersey City	108	766
Newark, N. J.	194	888
Paterson, N. J.	155	1,541
Cincinnati, Ohio	73	789
Cleveland, O.	571	583
Toledo	681	323
Chicago	4,633	5,556
Détroit	4,166	2,874
Milwaukee	218	458
Minnéapolis	1,637	390
Saint-Paul	1,067	446
Saint-Louis	260	1,533
Kansas City	149	516
Nouvelle-Orléans	101	3,727
Denver	232	455
Seattle	836	1,041
Spokane	310	248
Portland, Ore.	442	729
San Francisco	474	6,673
Los Angeles, Cal.	592	2,115
Oakland, Col.	245	1,288

UNE RACE BENIE

Les Franco-américains se comptent par centaines de mille dans l'ensemble des villes de moindre importance.

Que ce tronçon de l'arbre national ait pu se développer et étendre des rameaux qui couvrent des centaines de mille compatriotes dans les Etats de l'Est de la république américaine, ainsi qu'un nombre comparativement aussi important dans les Etats de l'Ouest du Centre et du Sud, jusqu'en Louisiane et dans la glaciale région de l'Alaska, tient du merveilleux. Comment, en effet, expliquer cette puissance d'expansion de notre race partout où elle s'implante en dépit des obstacles les plus grands, les privations les plus pénibles, les persécutions les plus violentes et les plus acharnées ? La plupart des auteurs qui ont écrit sur le sujet l'attribuent à des forces surnaturelles dont la Providence garde encore le secret, mais dont les effets successifs et toujours de mieux en mieux accentués ont, en effet, contribué, jusqu'ici, à repousser de la Nouvelle-Angleterre les éléments sectaires de la primitive époque de la colonisation de cette contrée.

Plaise au ciel qu'il en soit ainsi et que nos familles patriarchales continuent de se multiplier en donnant aux autres races l'exemple des grandes vertus qui font les peuples forts et heureux !

SENATOGEN ET FORMAMINT MAINTENANT FABRIQUES AU CANADA

La formule d'origine ainsi que les marques de commerce sont maintenant la propriété de Canadiens et les produits ci-haut sont fabriqués au Canada.

Des milliers de personnes, en Canada, seront sans doute heureuses d'apprendre qu'elle peuvent maintenant se procurer "Sanatogen", le célèbre tonique alimentaire, et "Formamint", les comprimés, destructeurs de germes nocifs, pour la gorge.

Recommandés par les médecins du monde entier, "Formamint" et "Sanatogen" sont devenus des produits domestiques. Malheureusement, pour plusieurs personnes habituées aux influences bienfaisantes de ces produits, il est venu un temps, durant la guerre, où il fut pratiquement impossible de se les procurer.

Dès les débuts de la guerre, la Chambre de Commerce Britannique mit en vente l'actif des compagnies allemandes opérant en Angleterre. Lorsque les Etats-Unis prirent part à la guerre, le gardien des aubains dispersa des intérêts allemands aux Etats-Unis. Une compagnie canadienne, sous le nom de "Sanatogen Company of Canada, Limited", obtint du Gouvernement canadien, Département du Commerce, à Ottawa, tous les droits et marques de commerce des produits "Sanatogen" et "Formamint", pour le Canada.

La Compagnie Bauer Chemical Inc. a pris en deux occasions différentes,une injonction interlocutoire dans le but d'empêcher la compagnie canadienne de fabriquer et de vendre "Formamint" et "Sanatogen" au Canada, injonctions qui furent renvoyées avec dépens.

"Sanatogen Company of Canada, Limited" est donc le seul fabricant autorisé et seul possesseur attitré des formules d'origine ainsi que des marques de commerce de "Formamint" et de "Sanatogen" au Canada.

Durant la guerre, alors qu'il était presqu'impossible de se procurer ces produits d'origine, plusieurs contrefaçons et substitutions furent offertes au public à des prix variant considérablement. Il existe sans doute encore quelques-uns de ces produits contrefaits sur le marché. C'est pourquoi nous vous conseillons, afin d'obtenir les véritables produits "Sanatogen" et "Formamint" fabriqués d'après la formule d'origine de voir à ce que le nom "SANATOGEN COMPANY OF CANADA, Limited", MONTREAL, paraisse sur la boîte et ne pas payer plus que les prix suivants : Formamint 50 cents la bouteille ; Sanatogen, petites boîtes de 100 grammes, prix $1.00 ; boîtes moyennes de 200 grammes, prix $1.90 ; grandes boîtes de 400 grammes, $3.60, chez tous les pharmaciens.

Faites demander aujourd'hui notre brochurette intitulée "Une Once de Prévention" et circulaires sur "Sanatogen".

THE SANATOGEN COMPANY OF CANADA, LIMITED,
Case postale 2622
Montréal—Canada

Le Coût Elevé de la Pâtisserie

est en grande partie dû au gaspillage provenant de gâteaux, tartes et pâtisseries gâtés.

Nombre de gens ne considèrent pas la poudre à pâte comme un ingrédient très important dans la pâtisserie, tandis que c'en est un des **plus importants.**—Le succès ou l'insuccès dépend de la poudre que vous choisissez.

EGG-O Baking Powder

aide à diminuer le COUT ELEVE DES PATISSERIES, parce que d'abord elle se vend à un prix raisonnable, et ensuite parce que ses pouvoirs de double action assurent absolument des pâtisseries parfaites en tout temps. Suivez toujours le mode d'emploi sur l'étiquette, vous emploierez moins de poudre.

Achetez l'Egg-O dans les grandes boîtes, c'est ce qu'il y a de plus économique pour l'usage domestique.

Egg-O Baking Powder Co.
Limited
Hamilton, Canada.

MALADIES de la PEAU

Traitées par le
Docteur A.-N. RIVET
DE L'HOPITAL SAINT-LOUIS DE PARIS
HEURES DE CONSULTATIONS: 2 à 4 P.M., 7 à 9 le soir
308 RUE SHERBROOKE EST
angle St-Denis
Tél. Est 7163.
Résidence, 1440 rue Cadieux, Tél. St-Louis 5049

Sets en Fourrures bon Style et Qualité

Notre assortiment vous offre un choix extraordinaire des plus nouveaux modèles de la saison — quelques-uns sont confectionnés d'après les dernières créations européennes et américaines.

Remarquables sont plusieurs fourrures d'une grande rareté façonnés en styles absolument exclusifs.

En aucun cas pourrions-nous renouveler aujourd'ui ces articles aux prix que nous les vendons.

Laberge, Chevalier
& Cie Limitée
Fourrures en Gros
457, rue St-Paul Ouest

COHEN'S

Vous Invite à Ouvrir un Compte avec lui

SES CONDITIONS SONT LES VOTRES

Des milliers de Montréalais ont profité de l'avantage de notre "mode de paiements faciles". Nous avons le plus gros et le plus bel assortiment de vêtements d'hiver jamais vu à Montréal.

Nous avons des fabriques de vêtements pour hommes et de costumes et robes pour dames.

Vous économisez le profit des manufacturiers vu que nous vous vendons directement.

Une visite à notre magasin vous convaincra que notre offre est correcte.

30 JOURS AUX STRICTS PRIX DU COMPTANT OU

$1.00 PAR SEMAINE SI VOUS LE PREFEREZ.

$32.50 $42.50 $20.50 $25.00

Rayon pour Hommes

Complets de première qualité, en tweed, en serge et en cheviote et modèles pour jeunes gens et à deux boutons croisé. Les plus nouveaux paletots échancrés, paletots d'hiver. Complets et imperméables pour écoliers.

Rayon pour Dames

Costumes et manteaux d'hiver, manteaux en peluche, robes en serge et en soie. Le plus grand assortiment à Montréal.

FOURRURES ELEGANTES

Manteaux en Hudson Seal, manteaux en mouton de Perse et en marmotte, écharpes et manchons en marmotte, pareures (sets) en renard, écharpes en phoque, pareures (sets) en vison, castor, opossum, etc.

$47.50 $275.00 et plus. $29.50
Manteaux en Seal d'Hudson
Rappelez-vous que votre crédit est bon.

LE MAGASIN AVEC 20,000 CLIENTS SATISFAITS ET LE PRINCIPAL MAGASIN DE CREDIT A MONTREAL.

COHEN'S LIMITEE

569 Ste CATHERINE EST, PRÈS AMHERST.
OUVERT LE SOIR. 5ième PORTE D'AMHERST.

THÉ du JAPON

Un regain de vigueur quand arrive la fatigue, un aliment pour les forts, la santé pour les malades, voilà ce que contient chaque tasse de Thé du Japon. Pureté naturelle et absence d'adultération, tels sont les règlements du Gouvernement Japonais. Buvez du Thé du Japon pour être sûre que votre thé est pur.

"Le thé adoucit le caractère, éveille l'esprit stimule l'organisme."

GUARANTEED GOLD MEDAL BEDDING

Sommiers Boîte Restoria et Manitoba

"Les Meilleures après Comparaison"

Aucun sommier ordinaire, quelque bon qu'il soit, ne peut égaler le véritable confort et le repos que donne n'importe lequel de ces fameux sommiers boîte. Fabriqués à la main du commencement à la fin, ils donnent toute une vie de service et de satisfaction.

Fabriqués à Montréal et garantis par la Gold Medal Furniture Mfg. Co. of Montreal, Limited, et vendus dans Tous les magasins de meubles.

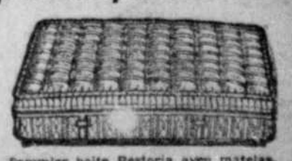

Sommier boîte Restoria avec matelas.

TARIF
DES ANNONCES CLASSEES DE
LA PRESSE

CLASSE A.— Emplois demandés, Elèves demandés, Chambres à louer, Chambres et pension, Pension, Tricot. 15 cts pour 30 mots ou moins et 1 cent en sus par mot additionnel.

CLASSE B.— Dans cette classification sont comprises toutes les annonces non énumérées dans la classe A.—Prix minimum 25 cts par insertion de 30 mots ou moins, chaque mot en sus, 1½ centin additionnel, pourvu que l'argent accompagne la demande ; si entrés dans une livre, 50 cts pour 30 mots ou moins et 2 cts par chaque mot additionnel par insertion.

CLASSE C.— En-tête d'annonce, une ligne en caractères noirs gothiques surmontée 9 points (24 lettres à la ligne) 50 cts. Traitement de cette classe à tarif du mot, suivant le tarif de la classe B.

Prochain Mariage: 75 cts chaque insertion suivant la formule.

Mariage: 50 cts chaque insertion suivant la formule. 2 cts le mot additionnel.

Naissance: 25 cts chaque insertion suivant la formule. 2 cts le mot additionnel.

Décès: 50 cts chaque insertion suivant la formule, 2 cts le mot additionnel.

Remerciements: 50 cts chaque insertion suivant la formule.

Messe de Requiem: 50 cts chaque insertion suivant la formule.

Service anniversaire: 50 cts chaque insertion suivant la formule.

Personnel: 50 cts tarif minimum pour 25 mots ou moins et 2 cts par chaque mot additionnel par insertion.

Toutes annonces de mariage, décès, naissance, etc., doivent être endossées de la signature et de l'adresse de la personne demandant l'insertion.

Les abréviations, signe de pluriel (S) et autres, comptent pour un mot.

Sur les annonces présentées en anglais, ajouter 25% à la quantité de mots pour doubler le nombre de mots en français après traduction faite.

Toute annonce est sujette à l'approbation de la rédaction.

Nous avons plus de 200 succursales distribuées dans Montréal et la banlieue, où vous pouvez laisser vos petites annonces ; vous avez à nous dire votre désir et nous nous mettons tout de suite en relations avec la succursale la plus rapprochée de la place de la campagne, qui se chargera de vous faire parvenir vos journaux et de donner aux intéressés tous vos renseignements au bureau principal.

LA PRESSE.

EMPLOIS DEMANDES, HOMMES, ETC.

ATTENTION Gérant, M. Gust. Bouchard, voyageur, désire être appelé au Queens Hotel par téléphone lundi, par lettre immédiatement après. Spectacles gratuits, qui intéressé, qui désirerait être représenté à commission du Lac St-Jean jusqu'à Québec.

BELGE, peintre, tapissier, blanchisseur, raccommodage de mur, accepte ouvrage à l'heure ou au contrat 1688 Marquette. St-Louis 3745.

BON peintre blanchisseur, tapissier, pour travail à l'heure ou à la journée ou au contrat. 2568 Esplanade, St-Ls. 5478. 19-7

CHARRETIER ayant cheval et voiture demande emploi permanent ou au contrat, fournirs références. S'ad. 2509 St-Hubert. Z. Simard.

CHAUFFEUR 4 ans d'expérience demande emploi sur char privé ou truck, sobre et travaillant. S'ad. H. Gagné, 282 Laurier Est. St-Louis 4327.

CHAUFFEUR mécanicien demande position sur char privé ou commercial, sobre, prudent, conducteur et compétent pour tout genre. Pour informations s'ad. F. E., 745 De Gaspé. 22-3

CHAUFFEUR mécanicien demande place de préférence dans maison privée, 899 ave Maple Wood, Côte-des-Neiges. 20-5

CHAUFFEUR, 4 ans d'expérience, demande emploi sur truck, sobre et travaillant. S'adresser à Rousseault, 115 St-Denis, St-Louis 8768. 21-4

CHEF-cuisinier demande position hôtel ou restaurant. S'ad. 583 Maisonneuve.

COMPTABLE et auditeur, par un comptable qualifié, le soir seulement et le samedi après-midi, prix raisonnable. Casier 305 la "Presse".

COMPTABLE, six ans d'expérience dans comptabilité et représentant officiel d'une maison, parlant bien français et anglais, références d'auditeurs, etc., peut aussi disposer de capital. Ecrire Casier 333, La Presse. 24-2

COMPTABLE ayant 11 ans d'expérience dans la comptabilité, demande tenue de livres pour le soir, bonnes références. S'ad. Arthur B. Q., 1638 Dorion.

HOMME pouvant se rendre généralement utile dans maison de pension ou chez médecin ou comme gardien, demande emploi. S'ad. le soir à 25 Emery ou Tél. Est 3095.

HOMME pour fournaise demande à avoir soin d'une autre fournaise dans le centre de la ville, les meilleures références. S'ad. au Gérant, Dufresne Business College, 667 St-Laurent. Tél. Est 5979. 24-2

HOMME instruit demande position de gardien ou de portier, ou tout autre ouvrage. S'ad. 2599 St-Denis. 25,28,29

JEUNE HOMME demande position comme chauffeur-mécanicien, 3 ans d'expérience dans le privé ou autres opinions, références. J. L. Meunier, 24, 2ème avenue, Viauville.

JEUNE HOMME âgé de 18 ans demande position, instruit et parlant les 2 langues, bonnes références, aucune demande refusée. 440 Guilford.

PEINTRE, tapissier, blanchisseur demande de l'ouvrage à l'heure ou au contrat. 28 C. Delorimier, Lasalle 1264.

PEINTRE, père de famille demande emploi immédiat, peintre, blanchisseur, tapissier, ferait aussi concierge pour compléter son travail. Ecrire Casier 234 la "Presse".

POSSEDANT truck, je désirerais faire livraison pour manufacture, maison de gros à la semaine ou au paquet. S'ad. A. Piché, 531 Amherst.

SPECIALITE comptable. Homme marié, retournant service de guerre, cours classique, commercial, sténographie. Excellents recommandations. Boîte 269 La Presse. 23-2

TENEUR de livres ou autre emploi de bureau demande de l'emploi, parle anglais et français, bonnes références. S'ad. H. T. W., 114 rue Bielle, Verdun.

2 CHAUFFEURS de boutlloire avec certificats demandent place. S'ad. jour, 553 Wolfe. 23-4

EMPLOIS DEMANDES, FEMMES, ETC.

DACTYLOGRAPHE connaissant parfaitement les deux langues, demande copie ou correspondance pour faire à la maison. Casier No 272, La Presse. 23-2

DEMOISELLE instruite distinguée, connaissant les 2 langues, accepterait position comme fille de compagnie ou gouvernante, préférence chez dame seule, références sur demande. 307 Amherst. 26,27,29

FEMME avec un bébé demande position dans maison privée, pas d'enfant, téléph. Rock 2477, demandez Mlle Lirette, donnera bonnes références.

FEMME demande de la couture dans la lingerie et toutes sortes de réparages. 299 Amherst.

JEUNE fille désire position pour prendre soin d'un enfant, ou pour légers travaux du ménage. Ecrire Casier 303 la "Presse".

JEUNE fille désire position dans un bureau, connaissant sténographie française et anglaise et dactylographie. S'ad. Boîte 12, 1561 Peel.

JEUNE fille connaissant sténographie française, dactylographie, aussi un peu l'anglais, demande emploi. Ecrire seulement boîte 50, 927 Mt-Royal E.

MODISTE expérimentée demande couture de toutes sortes pour dames; ouvrage garanti. Adresse: 687 Rivard, coin Rivd St-Joseph. 24-2

MODISTE demande ouvrage chez elle pour dame, à bon marché. S'ad. Mlle M. P., 94 St-Denis.

MODISTE française, fait réparations de fourrures de toutes sortes et chapeaux compris à très bon marché. 812 Delorimier 28-J.

MODISTE compétente dans robes, manteaux demande ouvrage chez elle, répare aussi robes et fourrures. 22 Querbes.

MODISTE compétente, costumes, manteaux et robes,toilettes dernières créations de la mode, ouvrage garanti, prix modéré. 640 Berri, près Roy. 24-3

MODISTE demande ouvrage chez elle ou dans famille pour dame et enfant. S'ad. 505A St-Timothée. 26,29

PERSONNE d'âge moyen, possédant très bonnes références, désire se placer dans famille sans enfants. Ecrire Casier 307 la "Presse".

PERSONNE demande position comme sténographe française ou caissière. Expérience. Peut fournir références. S'ad. M. D., 88 rue St-Jérôme. 24-2

PERSONNE d'un certain âge demande à prendre charge d'une maison de personne seule. S'ad. dimanche ou lundi après 7 hrs p.m. 490 Beaudry. 24-2

PERSONNE sérieuse et honnête, pouvant fournir de bonnes références désire place pour tenir la maison d'une ou deux personnes, travaillant en dehors. S'ad. Mme Deschamps, 571 Wolfe. 24-2

SPECIALITE, femme française, expérimentée, faible, honnête et irréprochable, demande à faire broderie sur linge blanc, dentelles au crochet, tricots de laine. S'ad 611 Beryl. 21-6

VOUS trouverez des filles pour faire les ménages, blanchissages et lavages, en vous adressant à 45 Ste-Elisabeth. 23-2

EMPLOIS DEMANDES, FEMMES, ETC.

STENOGRAPHE, bonne jeune fille demande position comme sténographe, française et anglaise, dactylographe, connaissant bien le français et l'anglais, fournira références requises. S'ad. Mlle Petrille, West. 6783. 22-3

VOUS trouverez une bonne femme de ménage pouvant fournir les meilleures références ou non, 256 Hôtel de Ville.

VOUS trouverez bonne femme de journée en vous adressant 62A Ste-Elisabeth, le soir. 22-2

LAVAGES DEMANDES

BONNE blanchisseuse demande lavage à domicile privé. 252 Panet, cours à droite dans le bas.

BUANDERIE privée belge demande lavage; spécialité: linge fin, laine et soie. Cherché et remis à domicile. Tél. Calumet 422. 22-3

DAME bien recommandée, ferait des lavages chez elle, au No 374 Montcalm, 2ième étage. 24—2

DAME demande bons lavages de famille, chez elle, ouvrage garanti. 905 Dorion, 2ième étage, près Sherbrooke.

FEMME de journée demande lavages et repassages à domicile. 1377 Hôtel de Ville.

LAVAGES de famille, retournée humides, $1.00 la boîte ; séchés, $1.25 ; linge uni repassé $1.75. Baiseons liste de votre linge. Dominion Laundry, 298 Cartières, St-Louis 6302. 306—26

UNE personne d'expérience demande lavages de famille à la semaine, satisfaction garantie. 706a Papineau. St-Louis 692.

ELEVES DEMANDES

"A. B. C. SCHOOL OF ENGLISH", anglais en 3 mois garanti. Venez à l'adresse bien connue, 195 Ste-Catherine est. "Méthode naturelle" enseignée par l'inventeur lui-même. Méthode simple, facile, intéressante, supérieure et exigée maintenant de tous les professeurs anciens et nouveaux. Leçons d'essai gratuites. $3 par mois. Satisfaction ou remboursement. Demandez "L'Ecole Anglaise". Tél. 3879. 22-4

A 410 St-ANTOINE, classes particulières, matin et soir, par professeurs américains expérimentés, anglais, français, arithmétique, tenue des livres, calligraphie, musique, sténographie (Isaac Pitman), nous accordons une attention spéciale aux élèves retardées.

ACADEMIE de coupe, patrons taillés pour fourrure, costumes, blouses, système du professeur Viau, 191 Champlain. Classe du soir, mardi et jeudi, position assurée. Las. 3398.

ACADEMIE Marie-Dorina, 2473 St-Hubert. Préparation aux diplômes français, anglais, comptabilité, sténographie, dactylographie ,etc. Elève seul avec son professeur. 3,8,15,22,29

ANGLAIS. Pourquoi différer plus longtemps d'apprendre la langue de la majorité ? Impossible d'arriver au succès sans cette connaissance aujourd'hui ! Nombreux sont mes anciens élèves qui occupent de très bonnes positions maintenant, grâce à leurs connaissances de l'anglais. $3.00 par mois. Aussi leçons privées. Professeur Tardiff, 382 Ste-Catherine est. 3-M.s

APPRENEZ l'anglais en 3 mois. "Nouvelle Méthode". $10.00, cours de trois mois, par professeurs experts. Boîte 270 la Presse.

APPRENEZ la coupe, 5 leçons $15.00. Leçons de piano $1.50 par mois, sténographie, clavigraphie, $2.00. 1893, St-Denis, appartement 6. Entrez sans sonner. 29,6

COLLEGE COMMERCIAL ELIE, 1 carré St-Louis. Tél. Est 2538. Toutes les matières commerciales enseignées individuellement jour et soir par des experts. Aussi télégraphie et administration de gares, préparations aux examens, sténographie par correspondance. 25-26

COLLEGE VILLE-MARIE, commercial et classique, jour et soir, français, anglais, sténographie, dactylographie, etc., en classe. Mlle Garipey, 847 Cadieux, près Prince-Arthur. 31,8,15,22,29,6,13,20,27

COURS privé complet; leçons données par une jeune fille graduée et diplômée. S'ad. le soir 491 Pullum. Las. 843. 24-2

COURS particuliers français arithmétique, sténographie, ira à domicile si désiré. Mlle Corbeil, 2328 St-Denis, St-Las 6626. 16-m.j.s

COURS privés, français, anglais, conversation pratique, sténographie, clavigraphie, prix réduit pour novembre, $3. S'ad. Mme Smith, 107 St-Denis. Est 6526. 26,27,29

Cours spéciaux pour arriérés scolaires, enfants anormaux, élèves difficiles, avancement assuré, méthodes pratiques, faciles et très rapides. Leçons à domicile. Professeur Archambault, 457 Ontario Est. Tél. Est 9257. 24-4

COURS privés, Mlle Lagacé, 24—2ème ave, Viauville, jour ou soir. Enseignement français, anglais, sténographie, comptabilité, arithmétique, musique. Cours individuel pour les deux sexes. Préparation aux diplômes. Leçons à domicile. 282-8

COURS de M. Parizeau, 440 St-Denis, classique et commercial; anglais (spécialité), dactylographie, etc.; satisfaction ou remboursement. Tél. Est 2640.

COURS strictement privés, français, anglais, latin, mathématiques, sciences, cours jour, soir, aux deux sexes. Prof. Lalloche, bachelier de l'université Laval, 195 Ste-Catherine est. Tél. bureau Est 7496. Rés. Est 359. 22-26

DAME anglaise, parlant français parfaitement, donnerait leçons privément. Prononciation correcte, progrès rapides garantis. Quatorze années d'expérience. Prix raisonnable, 123 St-Denis. 23-3

DEMOISELLE anglaise enseigne l'anglais pratique. Privé ou non. Méthode courte, facile. Enfants, adultes. 1222 St-Denis.

DEMOISELLE irlandaise donnera leçons privées anglais et conversation, bonne prononciation. 1042 St-Denis.

DEMOISELLE anglaise enseigne conversation anglaise, $2.00 par mois. 1125 Sherbrooke est.

EASTERN BUSINESS COLLEGE, 183 St-Denis, brevets anglais, commerce, sténographie, télégraphie, jour et soir. Demoiselles, messieurs. Cours strictement individuels. L. E. Godin, B. S., principal. Est 2992. 136-306

INTERNATIONAL Business College, 214 Ste-Catherine Ouest. Fondé en 1895. Enseignement individuel. Positions assurées. Visite sollicitée. Prospectus gratis. Tél. Main 309. Angus Cass, principal. 8-26

INSTITUT STENOGRAPHIQUE PERRAULT, 3 Avenue des Pins ouest, Montréal. Apprenez l'unique sténographie bilingue approuvée par le Conseil de l'Instruction Publique et autorisée par la Commission Scolaire de Montréal. La seule qui forme des sténographes officiels (63) ; 6 médailles, 14 diplômes de France, d'Egypte, etc. L'auteur, ex-professeur au Monument National, Marie-Marie, Collège Côte-des Neiges (cours pédagogique), Académie Ste-Marie, etc., donne leçons à l'Institut et par correspondance. 273-m.j.s

INSTITUT STENOGRAPHIQUE DE FRANCE. Mlle Irène Joly, directrice, professeur sténographe et diplômée de l'Institut Sténographique de France de Paris, membre officielle du comité de jonction des congrès internationaux, professeur au Monument National, ex-professeur au Montreal Business College, au High School, Bermudes, au Newsham College, Floride. Sténographie française et anglaise, dactylographie, correspondance commerciale, travail de bureau en tout genres. Termes modérés, diplôme accordé, position assurée. 775 St-Denis. Tél. Est 3944.

JEUNES gens qui aimeraient à voyager partout dans le monde, et en même temps être bien payés, qualifiez-vous comme opérateur télégraphiste sans fil. Notre école est licenciée par le gouvernement canadien et est à vous préparer pour l'examen de certificat de première classe et de vous placer immédiatement après. Ecoles Canadiennes de Télégraphie, 214 rue Ste-Catherine Ouest. 16-m.j.s

LEÇONS privées, français et anglais, piano. Ira à domicile, $1.50 par mois. S'ad. personnellement le mardi, 437, 106ème avenue, Rosemont. 29,6,13

LEÇONS de grammaire française et anglaise, aussi sténographie, méthode Duployé, données par dame à prix modérés. 461 Cadieux.

LEÇONS de cornet données par Francis G. Laveday, élève d'Herbert L. Clarke, le fameux cornettiste connu dans le monde entier. S'ad. 2503 St-Urbain. St-Louis 8229. 6-1.M.s

LES GAGES des opérateurs télégraphistes ont été augmentés jusqu'à cent cinquante dollars par mois pour commencer. Nous garantissons de vous donner des instructions de passer l'examen requis. Cours du jour ou du soir. Anglais et français. Demandez notre prospectus. Ecoles de Télégraphie et de l'administration des gares, 214 rue Ste-Catherine Ouest, Montréal. 16-m.j.s

QUEBEC BUSINESS COLLEGE, angle Sherbrooke et ave du Parc. Upt. 8332. Professeurs experts enseignant la sténographie Pernin française et anglaise, et en anglais, excellente occasion d'apprendre l'anglais. Nos gradués obtiennent d'excellentes positions. 8-26

STENOGRAPHIE. Cours privés de sténographie française et anglaise, dactylographie, cours français, anglais, ouvrage de bureau, jour et soir seulement. R. Lienaud, S. O., professeur, 712 Champlain, près Sherbrooke. 20-6

ELEVES DEMANDES

STENOGRAPHIE française et anglaise, tenue des livres enseignées par correspondance. Bas prix. Ecrire à Martin's Business College, 122 St-Denis, Montréal. 23-3

MARTIN'S BUSINESS COLLEGE, Sténographie française, anglaise, cent cinquante mots par minute en soixante jours. Cours commercial privé en trois mois. Tenue des livres en soixante jours. Travail de bureau, correspondance, arithmétique, conversation anglaise. Diplômes. Positions assurées. Meilleur marché qu'ailleurs. Strictement privé, 123 St-Denis. 23-3

POUR leçons privées d'anglais, s'ad. au No 91 rue Jeanne Mance, aussi des mathématiques. Tél. Est 2852. F

MADEMOISELLE LARUE donnera leçons privées: français, anglais, piano, au No 178 Berri, près Ste-Catherine. 2838

VIOLON. Elèves demandés, instrument fourni gratuitement et attention spéciale donnée aux jeunes commençants. S'ad. 529A Henri-Julien. Prof. H. Charbonneau.

ACADEMIE DE L'EST ENREGISTRE

Coupe et couture enseignées dans 4 semaines, apprendre à dessiner patrons et copier sur tout cahier de modes, 20 ans d'expérience. Payez cours fini. Mme Cordon, 626 Plessis. 15,22,29,6 F

ACADEMIE NATIONALE

de coupe et couture, connaissance complètes en 12 leçons, robes, costumes, dans tous les livres de modes. Modiste de 25 années d'expérience. Cours de $10 à $50 payé, cours fini, dames et demoiselles désirant se perfectionner devront se présenter chez Mme Foisy, 1657 Notre-Dame Est, Hochelaga. F

HOMMES, GARCONS DEMANDES

ACHETE bons Victoire, entièrement payés ou non, 100 centins dans la piastre. Apportez vos reçus, 169 Visitation, coin Dorchester. 23-3

ACHETE Bons de la Victoire à 100 centins dans la piastre argent comptant. Ouvert le soir. E. Doyon, 138 St-Ferdinand, près Notre-Dame O.

ACHETE au comptant, Bons de la Victoire. Voir Fournier, 9 à 9, 560 rue St-Denis, près Cherrier.

APPRENTIS barbiers demandés. Voulez-vous occuper une excellente position? Quelques semaines d'apprentissage suffisent. Position assurée, haut salaire payé, outils gratis, percentage tout en apprenant. S'ad. Moler's Barber College, 62 rue St-Laurent. 157-208

APPRENTI horloger demandé immédiatement. S'ad. Jos. St-Jean, 85 Beaubien. 22-4

ARGENT à faire facilement $5.00 par jour après l'heure de travail, 5 hommes et 6 filles demandés. S'adresser après 7 heures le soir, demander M. Monette, 910 Ste-Catherine Est. 20-5

ASSEMBLEUR demandé avec bonne expérience dans la chaussure de dame. St. Henry Shoe Co., 1581 Notre-Dame O., tél. West. 5999, ou après heures de travail, West. 6396. 24-2

ASSISTANT - CONCIERGE demandé pour maison à appartements, seul un homme avec des références et bon nettoyeur désire se présenter. L'homme et la femme de préférence. Voyez monsieur le gérant, travailler de temps en temps. S'ad. 21 avenue Lincoln, le soir, 3 avenue Lincoln. 24-2

ASSISTANT-COUPEUR pouvant travailler au couteau électrique, pour robes d'enfants. The Chic Waist Co., 246 St-André.

ATTACHEURS de balais demandés, bon salaire à la semaine ou à la pièce. 569 Lagauchetière Est. Est 7617.

ATTENTION 25 charpentiers, 30 briqueteurs pour trav. près de Montréal; transport gratuit. Aussi bûcherons pour Austin and Nicol, $70 par mois; faiseur de traverses (ties) $5 par mille; aussi bûcherons pour près de North Bay. S'ad. 97 ouest Craig.

AVIS AUX BUCHERONS

75 hommes demandés pour faire des billots dans le pin pour Manley Chew Lumber Co. à Milnet. Out. Passage $4.35 avancé et non chargé après la saison, aussi un bon forgeron, plus hauts gages payés. Voyez Mr. F. Duparme, bureau de placement provincial, No 8 St-Jacques. 24-3 F

AVIS

Waldie Brothers de Blind River Ont., demandent 100 hommes pour faire des billots de pin, charretiers, coupeurs de chemin, rouleurs, etc. Passage payé. Pas frais d'engagement. Plus hauts gages payés. Départ tous les jours. Emmenez votre bagage. Voyez monsieur présentant, F. Bissonnette, 8 rue St-Jacques. 24,26,29 F

BARBIER demandé pour la journée du samedi, 617 Wellington.

BEDEAU et maître de chant en même temps demandé pour paroisse Repentigny. S'ad. au presbytère, Repentigny, P.Q. 23-2

BON couturier demandé pour habits d'hommes et costumes de dames. 269 St-Denis, appt. 1. F

BON cuisinier et pâtissier. Bons gages. Heures de travail convenables. Emploi de premier ordre pour la personne voulue. S'ad. personnellement ou par lettre, J. Wark, 1449 rue Wellington, Verdun. 24-3

BON faiseur de mortier demandé, plus hauts gages payés. S'ad. soir, D. Ouellette, 256 Montana.

BONS fileurs et rattacheurs sur renvideurs de laine peignée sont demandés. Bons salaires, travail continu assuré. Pour renseignements s'adresser à la York Knitting Mills, Toronto, Ont. Canada. 23-3

BON couturier demandé chez A. Dupré et Cie, 211 Amherst. 22-3

BONS gages pour ouvrage à domicile. Avons besoin de vous pour faire chaussettes sur tricoteur automatique. Facile à apprendre. Expérience pas nécessaire (distance rien. Aucune sollicitation. Faire fournir pour détails, envoyez timbre 2c Dépt. 6-C, Auto Knitter Co., Toronto. 261-m.j.s

BONBONS — On demande un homme d'expérience pour le bonbon dur. Bon salaire payé à l'homme voulu. On demande aussi des aides pour le bonbon. Hodgsons Limited, 45 St-Maurice. 23-3

BOUCHER demandé, parlant les deux langues. Bon salaires. Un bon boucher seul devra se présenter à 618 Atwater West. 4258. 23-2

BOULANGER demandé. S'ad. à T. Phelan Regd., 908 Ste-Catherine Est. 27,29

BRIQUETEURS, 500 demandés par l'Union internationale, salaire $1 de l'heure et pension, jusqu'à $1.50 de l'heure. S'ad. 182 Ste-Catherine est, chambre 17. 23-2

BRIQUETEURS demandés,ouvrage pour longtemps. S'ad. sur avenue du Parc, entre Sherbrooke et Milton.

BRIQUETEURS demandés pour travailler en dehors de la ville, salaire $1 de l'heure. S'ad. 182 Ste-Catherine est, chambre 17. 23-2

BRODEURS

expérimentés sur machine Bonas, emploi permanent, meilleur salaire. S'ad. Royal Silk Dress & Waist Co., 203 Mountain, angle Ste-Catherine Ouest. 19-6 F

BUCHERONS $5.00 par mois pour la Jas. Macaren Co. à Mont Laurier, Qué, près de Montréal. Aussi pour les meilleures compagnies de la province d'Ontario, Graves & Bigwood, la Doan Lake, et Bishop Lumber Co., à Nestorville. Voyez M. Soulière, 376 Craig Ouest. 22-3

CHARPENTIERS de première classe et hommes de banc demandés, emploi continu. S'ad. à W.-H. White, Ville St-Pierre. 23-3

4 BONS CHARRETIERS demandés pour voitures doubles. S'ad. carrières O. Martineau & Fils, coin Bellechasse et Marquette. 22-3

CHAUFFEURS mécaniciens demandés. Suivez les cours jour et soir, licence garantie, position assurée. Cours privés pour dames. S'ad. Cervonche, 606 Dewoontigny Est. Tél. Est 4744. 31-300

CHAUFFEUR — On demande un bon chauffeur recommandable, pour service privé et se rendre utile autour de la maison. Donner âge, recommandations, si marié ou célibataire. Casier 271 la "Presse". 23-2

CHAUFFEURS.—Apprenez à conduire et réparer automobiles par des mécaniciens experts, gradués du gouvernement, cours français et anglais, pratique sur chars modernes Chalmer, Studebaker, National, Hudson Super, Chevrolet, Nash, Packard, McLaughlin. Bonne garantie et de bonnes positions assurées, prix modéré, réparations générales. Cours jour et nuit. S'ad. M. Poirier, 232 Dorchester est, ou 30 Notre-Dame de Lourdes. 19-6

CHAUFFEURS. Apprenez à chauffer et réparer automobiles par des mécaniciens experts, gradués du gouvernement, cours français et anglais, pratique sur chars modernes Chalmer, Studebaker, National, Hudson Super, McLaughlin, Chalmer, Studebaker, National, etc. Licence garantie et de bonnes positions assurées, cours jour et soir. Venez nous voir avant d'aller ailleurs. Nous sommes les seuls professeurs ayant enseigné pour le gouvernement, moyenne 50 chauffeurs diplômés gradués par mois. Réparations générales. S'ad. W. Dupuis, 223 Plessis. Est 7195. 19-28

COMMIS épicier demandé, avec expérience et références parlant les deux langues ne faire pas application si vous n'avez pas de qualités requises. "Bon salaire payé". S'ad. Casier 251 la Presse. 23-2

COMMIS épicier demandé, avec expérience et références parlant les deux langues ne faire pas application si vous n'avez pas de qualités requises. "Bon salaire payé". S'ad. Casier 251 la Presse. 23-2

HOMMES, GARCONS DEMANDES

CHAUFFEUR de bouilloire demandé connaissant usage du charbon mou ou dur, bon salaire payé à homme compétent. S'ad. Frontenac Brewery Co. 23-2

CHIMISTE pour préparations pharmaceutiques. On demande un chimiste connaissant bien la fabrication des articles de toilette, parfumerie et des extraits fluides. Donner âge, références et salaire demandé. S'ad. par lettre à The Hervay Chemical Co. of Canada Limited, St-Basile, Qué. 19-6

COMMIS demandé, jeune homme 17 à 18 ans, ayant un peu d'expérience pour magasin général. S'ad. A. B. Corbeil, Ste-Dorothée. 29-6

COMMIS pour l'épicerie, les deux langues, connaissant le soin des chevaux. S'ad. 372 Wellington.

COMMIS boucher parlant les 2 langues demandé immédiatement, références exigées. S'ad. Frank Lerier, 1098 Wellington, Verdun. 23-2

COMPTABLE, assistant ayant quelqu'expérience pour importante maison commerciale. Ecrire indiquant salaire exigé, casier 341 La Presse.

COMPTABILITE. Manuel de Comptabilité, pratique français-anglais, qui contient les maximes commerciales, entrée double, système employé partout, par Gelinas, professeur Gelinas Business College, 663 St-Laurent, Montréal. 24-2

CONTREMAITRE dans les habits demandé, un Canadien-français préféré pouvant avoir toute une équipe de canadiens-français pour les habits. S'ad. à L. A. Gareau, 851 Ste-Catherine est. 23-4

2 BONS cordonniers pour ouvrage de commande à la main. S'ad. L. Gélinas, Est 2723 326 Hôtel de Ville. 24-2

COUPEUR de fourure demandé immédiatement, bon salaire. A. Bieber, 8 Guilbault, Est 4255. 23-2

COUPEUR demandé pour Scoring Machine et garçon pour apprendre le métier S'ad. British American Paper Box Co. 45 rue Dorchester. 23-3

COUPEUR de doublures expérimenté demandé pour couper les doublures de vêtements en fourrure, bonne position et bon salaire toute l'année au positif. S'adresser au M. Zeumer, Boulter, Waugh, Limited, 57 St-Pierre.

COUPEURS-tailleurs pour apprendre coupe moderne, derniers styles de New-York, vêtements messieurs, dames, patrons pour détails, confection. Buisson, 769 Berri.

COUPEUR et finisseur de fourrures demandé immédiatement, très bon salaire. S'ad. à John Dwear & Co., boul. St-Laurent. 23-2

COUPEUR de fourrures de première classe demandé, particulièrement pour la bête puante, aussi des finisseuses de fourrures. Position permanente. Le meilleur salaire. Se présenter immédiatement à J. Kaufman, 944 Saint-Laurent. 24—5

COUPEUR

On demande un coupeur expérimenté pour confection de robes de maison pour dames. John P. Black & Co., Ltd, 123 Vitré ouest. 23-2F

COUPEURS

Coupeurs de blouses, jupes et robes de dames expérimentés demandés. Bon salaire payé. Emploi continu. S'ad. à M. G. Fowler, Lingerie Mfg. Co. Ltd, à Ave Colonial et Elmire. 24-3F

COUTURIER demandé immédiatement, un bon, bon gages, ouvrage à l'année. S'ad. par lettre ou par téléphone, C. H. Greenspon, Lac Mégantic, Qué.

COUTURIERS, des bons, dans les coats pour hommes, peuvent se faire de gros salaires, pas de marché. Voyez monsieur Vendôme, 29 Ontario ouest.

COMPTABLE, assistant ayant quelqu'expérience pour importante maison commerciale. Ecrire indiquant salaire exigé, casier 341 La Presse.

COMPTABILITE. Manuel de Comptabilité, pratique français-anglais, qui contient les maximes commerciales, entrée double, système employé partout, par Gelinas, professeur Gelinas Business College, 663 St-Laurent, Montréal. 24-2

CONTREMAITRE dans les habits demandé, un Canadien-français préféré pouvant avoir toute une équipe de canadiens-français pour les habits. S'ad. à L. A. Gareau, 851 Ste-Catherine est. 23-4

2 BONS cordonniers pour ouvrage de commande à la main. S'ad. L. Gélinas, Est 2723 326 Hôtel de Ville. 24-2

COUPEUR de fourrure demandé immédiatement, bon salaire. A. Bieber, 8 Guilbault, Est 4255. 23-2

COUPEUR demandé pour Scoring Machine et garçon pour apprendre le métier S'ad. British American Paper Box Co. 45 rue Dorchester. 23-3

COUPEUR de doublures expérimenté demandé pour couper les doublures de vêtements en fourrure, bonne position et bon salaire toute l'année au positif. S'adresser au M. Zeumer, Boulter, Waugh, Limited, 57 St-Pierre.

COUPEURS-tailleurs pour apprendre coupe moderne, derniers styles de New-York, vêtements messieurs, dames, patrons pour détails, confection. Buisson, 769 Berri.

COUPEUR et finisseur de fourrures demandé immédiatement, très bon salaire. S'ad. à John Dwear & Co., boul. St-Laurent. 23-2

COUPEUR de fourrures de première classe demandé, particulièrement pour la bête puante, aussi des finisseuses de fourrures. Position permanente. Le meilleur salaire. Se présenter immédiatement à J. Kaufman, 944 Saint-Laurent. 24—5

COUPEUR

On demande un coupeur expérimenté pour confection de robes de maison pour dames. John P. Black & Co., Ltd, 123 Vitré ouest. 23-2F

COUPEURS

Coupeurs de blouses, jupes et robes de dames expérimentés demandés. Bon salaire payé. Emploi continu. S'ad. à M. G. Fowler, Lingerie Mfg. Co. Ltd, à Ave Colonial et Elmire. 24-3F

COMMIS demandé, jeune homme 17 à 18 ans, ayant un peu d'expérience pour magasin général. S'ad. A. B. Corbeil, Ste-Dorothée. 29-6

COMMIS pour l'épicerie, les deux langues, connaissant le soin des chevaux. S'ad. 372 Wellington.

COMMIS boucher parlant les 2 langues demandé immédiatement, références exigées. S'ad. Frank Lerier, 1098 Wellington, Verdun. 23-2

COMPTABLE, assistant ayant quelqu'expérience pour importante maison commerciale. Ecrire indiquant salaire exigé, casier 341 La Presse.

COMPTABILITE. Manuel de Comptabilité, pratique français-anglais, qui contient les maximes commerciales, entrée double, système employé partout, par Gelinas, professeur Gelinas Business College, 663 St-Laurent, Montréal. 24-2

CONTREMAITRE dans les habits demandé, un Canadien-français préféré pouvant avoir toute une équipe de canadiens-français pour les habits. S'ad. à L. A. Gareau, 851 Ste-Catherine est. 23-4

2 BONS cordonniers pour ouvrage de commande à la main. S'ad. L. Gélinas, Est 2723 326 Hôtel de Ville. 24-2

COUPEUR de fourrure demandé immédiatement, bon salaire. A. Bieber, 8 Guilbault, Est 4255. 23-2

COUPEUR demandé pour Scoring Machine et garçon pour apprendre le métier S'ad. British American Paper Box Co. 45 rue Dorchester. 23-3

COUPEUR de doublures expérimenté demandé pour couper les doublures de vêtements en fourrure, bonne position et bon salaire toute l'année au positif. S'adresser au M. Zeumer, Boulter, Waugh, Limited, 57 St-Pierre.

COUPEURS-tailleurs pour apprendre coupe moderne, derniers styles de New-York, vêtements messieurs, dames, patrons pour détails, confection. Buisson, 769 Berri.

COUPEUR et finisseur de fourrures demandé immédiatement, très bon salaire. S'ad. à John Dwear & Co., boul. St-Laurent. 23-2

COUPEUR de fourrures de première classe demandé, particulièrement pour la bête puante, aussi des finisseuses de fourrures. Position permanente. Le meilleur salaire. Se présenter immédiatement à J. Kaufman, 944 Saint-Laurent. 24—5

COUPEUR

On demande un coupeur expérimenté pour confection de robes de maison pour dames. John P. Black & Co., Ltd, 123 Vitré ouest. 23-2F

COUPEURS

Coupeurs de blouses, jupes et robes de dames expérimentés demandés. Bon salaire payé. Emploi continu. S'ad. à M. G. Fowler, Lingerie Mfg. Co. Ltd, à Ave Colonial et Elmire. 24-3F

COMMIS demandé, jeune homme 17 à 18 ans, ayant un peu d'expérience pour magasin général. S'ad. A. B. Corbeil, Ste-Dorothée. 29-6

COMMIS pour l'épicerie, les deux langues, connaissant le soin des chevaux. S'ad. 372 Wellington.

COMMIS boucher parlant les 2 langues demandé immédiatement, références exigées. S'ad. Frank Lerier, 1098 Wellington, Verdun. 23-2

COMPTABLE, assistant ayant quelqu'expérience pour importante maison commerciale. Ecrire indiquant salaire exigé, casier 341 La Presse.

COMPTABILITE. Manuel de Comptabilité, pratique français-anglais, qui contient les maximes commerciales, entrée double, système employé partout, par Gelinas, professeur Gelinas Business College, 663 St-Laurent, Montréal. 24-2

CONTREMAITRE dans les habits demandé, un Canadien-français préféré pouvant avoir toute une équipe de canadiens-français pour les habits. S'ad. à L. A. Gareau, 851 Ste-Catherine est. 23-4

2 BONS cordonniers pour ouvrage de commande à la main. S'ad. L. Gélinas, Est 2723 326 Hôtel de Ville. 24-2

COUPEUR de fourrure demandé immédiatement, bon salaire. A. Bieber, 8 Guilbault, Est 4255. 23-2

COUPEUR demandé pour Scoring Machine et garçon pour apprendre le métier S'ad. British American Paper Box Co. 45 rue Dorchester. 23-3

COUPEUR de doublures expérimenté demandé pour couper les doublures de vêtements en fourrure, bonne position et bon salaire toute l'année au positif. S'adresser au M. Zeumer, Boulter, Waugh, Limited, 57 St-Pierre.

COUPEURS-tailleurs pour apprendre coupe moderne, derniers styles de New-York, vêtements messieurs, dames, patrons pour détails, confection. Buisson, 769 Berri.

COUPEUR et finisseur de fourrures demandé immédiatement, très bon salaire. S'ad. à John Dwear & Co., boul. St-Laurent. 23-2

COUPEUR de fourrures de première classe demandé, particulièrement pour la bête puante, aussi des finisseuses de fourrures. Position permanente. Le meilleur salaire. Se présenter immédiatement à

FEMMES FILLES DEMANDEES

CUISINIERE générale. Meilleures recommandations. 4143 Dorchester. Tél. West. 4753. 21-4

CUISINIERE demandée. S'ad. W. Cormier, 1236 avenue de l'Eglise, Côte St-Paul. Viet. 2136.

CUISINIERE demandée. S'ad. W. Cormier, 1236 ave de l'Eglise, Côte St-Paul. Viet. 2136.

CUISINIERE ou cuisinier demandé pour la nuit, pour ordres à la carte. S'ad. M. Piché, 205 Craig E.

CUISINIERE demandée devant aussi faire les légers travaux du ménage. Bon salaire. S'ad. immédiatement à 104 St-Norbert. 22-3

DANSEUSES DEMANDEES

Pour vaudeville de première classe. On voyagera du Canada aux Etats-Unis. Appelez à la Norman, école de Danse, 92 rue Stanley. F

ECOTTEUSES de première classe demandées. Z. Davis & Co., 18 rue St-Paul Est.

EMPAQUETEUSES DE CIGARES

Empaqueteuses demandées immédiatement pour ouvrage loisé, monté droit, en boîte de 50 et 100 et payant $1.00 et 75c le mille, à l'année, chez Bazinet & Co., Joliette, P.Q., où le coût de la vie est meilleur marché que partout ailleurs. S'adresser au surintendant, M. Louis Senez, ou venez voir. 18-8 F

FAISEUSES de claques et des apprenties demandées. S'ad. The Columbus Rubber Co. of Montreal, Ltd, 1349 Demontigny Est. 20-6

FAISEUSE de boutonnières demandée, doit avoir de l'expérience dans les blouses de soie. Les meilleurs gages. Emploi permanent garanti. Century Mfg. Co., 124 St-Laurent. 23-2

FAISEUSES DE REMPLIS

expérimentées demandées. S'ad. Vogue Waist, 207 Ste-Catherine O. 22-3 F

FAISEUSES de boîtes expérimentées pour ouvrage à la machine et à la table, assistantes et apprenties, bons salaires. S'ad. 215 Ave Delorimier. 26,28,29

FAISEUSES d'abat-jour demandées immédiatement. S'ad. Mlle Wilson, 810 édifice Unity, rue St-Alexandre, ville. 24-6

FEMME demandée pour laver la vaisselle avec de l'expérience. Pas d'ouvrage le dimanche. S'ad. à 30 Notre-Dame est.

FEMME demandée pour faire ménage le matin. S'ad. 86 Berri ou à 34 Craig Est. Main 4452.

FEMME de journée pour laver le linge, demandée. S'ad. 807 St-Hubert.

FEMME demandée pour laver les planchers tous les jours à la pharmacie Robert, 1185 St-Denis. St-Ls 2999.

FEMME ou fille forte demandée pour aide général dans notre manufacture, 2753 St-Hubert.

FEMME d'un certain âge pour famille de 2 personnes, trouvera bon chez soi. S'ad. 2505 ave du Parc. St-Ls 3599. 24-3

FEMME ou jeune fille respectable demandée pour aider aux légers travaux du ménage, famille de 4. Pas de jeunes enfants. Références exigées. S'ad. à 4087 Avenue Tupper, West 2855.

FEMME demandée, capable de bien tapisser et blanchir, une semaine d'ouvrage, $2.00 par jour, nourriture comprise. 699 Fabre.

FEMME pour les planchers, une journée par semaine, à l'hôtel Terdik, 66 St-Gabriel, coin St-Jacques.

FEMME respectable demandée pour famille particulière, pour aider à la servante dans les travaux du ménage et pour faire le lavage et le repassage. 152 Ste-Famille. 22-3

FEMME d'un certain âge pour 2 personnes à la campagne, près de l'église, informations 1064 St-Hubert.

FEMMES MALADES

Beau mal, chute, déchirure. Consultez les médecins de l'Institut LoRel. Ils ont guéri des quantités d'autres femmes. Consultations gratuites de 9 à 9 hrs p. m. Institut Médical LoRel, 276 Amherst. 19-6 F

FEMME générale demandée, coucher à la maison préféré. S'ad. 2 Donsecours.

FILLES demandées, travail continu. S'adresser immédiatement. Imperial Pin Co. Limited, 500 rue Parthenais. 21-6

FILLE de table comprenant l'anglais et ayant des références. Doit être disposée à instruire une fillette intelligente. $30. Le soir, 458 ave Union. Upt. 4715. 21-4

FILLE ou femme pour aider au ménage petite famille, 702 St-Antoine.

FILLES demandées dans manufacture de chapeaux de dames. Bons salaires. New York Hat, 37 Carré Victoria. 24-6

FILLE générale demandée pour famille de 3 personnes, références exigées. 120 Laval. 24-2

FILLE demandée. $10. S'ad. 1220 St-Dominique.

FILLE demandée pour les soins généraux du ménage dans famille de trois. Bons gages. S'ad. Mme Casey, 392 Mackay.

FILLES demandées pour faire des pâtisseries et glacer les gâteaux. Des filles expérimentées de préférence. S'ad. Robinson & Co., 821 Ste-Catherine O. 24-2

FILLES demandées pour envelopper les caramels et autres bonbons. De préférence celles ayant de l'expérience. Bon salaire. Emploi permanent. Hodgsons Ltd., 45 rue St-Sulpice.

FILLE de salle demandée, au No 191 rue St-Hubert.

FILLE demandée pour travailler dans un laboratoire de pharmacie et se rendre utile dans la pharmacie. S'ad. Pharm. Martineau, 1068 St-Denis. St-Louis 6157.

FILLES actives demandées comme caissières. S'ad. au surintendant chez Almy's Ltd. 24-2

FILLES demandées pour servir aux tables dans restaurant. S'ad. 564 Ontario Est.

FILLE demandée pour travailler dans magasin fleurs. S'ad. à la Dominion Floral Co., 294 Ste-Catherine Est, blatisse Dandurand. Tél. Est 277.

FILLE commis demandée. S'ad. J. A. Caron Fils, 279 Lasalle, Maisonneuve.

FILLE ou femme demandée pour tenir maison pour personne seule et aider au restaurant. S'ad. 138 Delaroche.

FILLES et garçons demandés pour manufacture de chaussures. 545 Lagauchetière Est

FILLE ou femme pour ouvrage général dans manufacture de conserves. Montreal Preserving Co., 620 Visitation.

FILLE comme servante générale pour une petite famille; pas de cuisine, salaire 22.00 par mois. S'ad. à 80 ave Laval. 21-4

FILLES intelligentes demandées pour étiqueter et envelopper des médecines. Travail agréable et léger. Poison & Co., 311 Notre-Dame O. 21-6

FILLES

Goodwin's Limited a besoin de plusieurs filles intelligentes. S'adresser immédiatement à 444 rue Université. 21—5F

FILLES pour travailler dans manufacture demandées, 76 rue St-Paul Est. 22-3

FILLE sachant faire la broderie à la main et le trou-trou au crochet demandée. Queen Embroidery, 198 Ste-Catherine O. 22-3

FILLE sténographe d'expérience demandée, connaissant parfaitement les deux langues. S'ad. Casier 201 la Presse. 22-3

FILLES demandées pour travailler dans la lingerie. S'ad. 567 Ste-Catherine E. Est 6633. 22-3

FILLE demandée comme servante générale, pas d'enfant, dans famille privée, avec références, 1464a Mentana. 22-3

FILLES demandées pour coudre sur machine légère, emploi continu, bon salaire, 5 jours par semaine. S'ad. Montreal Feather & Down Co., Ltd., 79 rue William. 22-3

FILLES de campagne expérimentées demandées pour faire des pantalons pour hommes, des gilets et des vestons et des culottes bouffantes pour garçons. Bon salaire. S'ad. B. Blumenthal, 142 rue Délisle, Montreal. 7,8,14,15,21,22,28,29

FILLE compétente demandée pour soins généraux du ménage dans petite maison avec tout le confort moderne, à St-Lambert, dans famille de deux, pas d'enfants. Bon chez soi et conditions de travail agréables. Ecrire à Casier 81, la Presse. 25,27,29

FILLE ou femme pour aider aux soins du ménage, famille 2 grandes personnes et un enfant, position permanente, bon salaire, bon chez soi. 18 ave Lebrun. Las. 370. 25,27,29

FILLES demandées pour la confection des biscuits et bonbons. Bon salaire. S'ad. G. N. Pichette, 622 Ontario, Maisonneuve. 27,29

FILLE ou femme demandée pour ouvrage général, dans salle à manger. S'ad. au 2 Ste-Elisabeth. 22-2

FILLE demandée pour aider aux travaux du ménage, doit un peu parler anglais, 227 avenue Old Orchard, N.D.G. West. 6671. 23-2

FILLES demandées pour ouvrage de manufacture. H. Gray Co. Ltd, 25 rue Common. 22-2

FILLES fortes, expérimentées dans les bouteilles demandées, 703 St-Paul ouest. 23-3

FEMMES FILLES DEMANDEES

FILLES DEMANDEES

Bon salaire, emploi continu, $1.75 par jour durant l'apprentissage. Thos. Davidson Mfg. Co., 666 Albert. 23-3F

FILLE pour vendre dans un magasin, ayant de bonnes références. S'ad. à la Mode, 29 Ste-Catherine Est. Tél. Est 548. 23-2

FILLES demandées pour léger travail propre, doivent avoir plus de 18 ans. S'ad. à Eugène-F. Phillips, Electrical Works Ltd, vis-à-vis la gare du Mile-End. 23-3

FILLES demandées, très bon gages payés. 1245 rue Dorion. 24-2

FILLE demandée pour aider aux légers travaux du ménage et pour sortir un jeune enfant dans l'après-midi. Bon salaire et bon chez-soi pour une jeune fille respectable. Une parlant l'anglais préférée. 362 ave Prince Albert, Westmount.

FILLES demandées pour apprendre la reliure. Emploi continu. Southam Press Limited, 63 rue St-Alexandre.

FILLE demandée pour 2 personnes, pas d'enfants, pas de cuisine. S'ad. coin Pie IX et Sherbrooke. Lasalle 295. 23-2

FILLES pour département des presses. Queen Jubilee Laundry, 55 Laurier O. St-Louis 992. 23-2

2 FILLES de lunch et femme pour laver la vaisselle demandées. 15 St-Georges.

50 FILLES demandées pour fabrique d'habits d'hommes; doivent avoir de l'expérience dans la couture à la main et à la machine; aussi couseuses de boutons et filles pour ouvrage général. S'ad. Schwartzman Bros., 1448 St-Laurent. Tél. St-Louis 2035. 23-3

2 FILLES d'expérience pour servir les tables. S'ad. 71 Notre-Dame, coin 3ème Avenue, Maisonneuve.

15 FILLES demandées dans une fabrique de peinture pour étiqueter les boîtes. Emploi continu. S'ad. A. Ramsay & Son Company, rue Inspecteur. 24-2

FINISSEUSES et garnisseuses demandées immédiatement pour la confection de blouses en Georgette et en crêpe de Chine pour dames, ouvrières d'expérience seulement. Simons Ladies Wear Ltd, 290-5 Ste-Catherine Ouest, 1er étage. 20-5

FINISSEUSES d'expérience dans la fourrure, bons gages. Walter F. Cummings, 96 Notre-Dame ouest. 18-10

FITTEUSES, préparateuses et jeunes filles pour apprendre à travailler dans les chaussures, aussi fitteuses pour prendre ouvrage à domicile. S'ad. H. Chaîneau, 549 St-Timothée, dans la cour.

GOUVERNANTE française pour enfants, pour aller à Memphis, Tennessee, et prendre charge d'enfants de cinq et huit ans. Doit être aimable, avoir de bonnes manières et assez d'éducation pour parler et enseigner le français correctement aux enfants. N'est pas nécessaire d'être assez capable pour enseigner d'autre chose que le français. Bon chez soi et bonne rémunération. Recommandations requises. Mentionner le salaire attendu à Mme Harry B. Anderson, 378 Stonewall Place, Memphis, Tennessee. 21-6

JEUNES filles demandées pour ouvrage facile. Bons gages. S'ad. La Champagne Cigare Enrg., 199 Notre-Dame Est. 22-3

JEUNE fille demandée pour répondre à la porte et au téléphone dans bureau, Dr Dalpé, 1565 Parc Ave.

JEUNE fille demandée pour aider aux légers travaux du ménage. S'ad. 1344 Hôtel de Ville.

JEUNE fille demandée pour aider aux soins du ménage, devra être bien recommandée. Inutile de se présenter sans cela. S'adresser 49 avenue Nelson, Outremont, près rue Villeneuve Ouest.

JEUNE fille demandée comme servante, pas de lavage, bon chez soi. 72 3ème Avenue, Viauville. 24-2

JEUNE fille demandée pour ouvrage général, bon salaire. Se présenter au No 1096A rue St-André, Tél. St-Louis 7684. 24-3

JEUNE fille de 16 à 17 ans demandée pour légers travaux du ménage, bons gages, devra coucher chez elle, 849 Delorimier. 24-2

JEUNE fille honnête demandée pour répondre dans une épicerie et faire ouvrage de maison, excepté lavages et prélarts, 830 Dorchester Est. 23-2

JEUNE FILLE de 16 à 17 ans pour aider aux légers travaux du ménage, bons gages, devra coucher chez elle, 849 Delorimier. 23-2

JEUNE FILLE demandée. S'ad. à l'Hôtel-Dieu.

JEUNE fille d'expérience pour tremper les chocolats, salaire $16 par semaine. S'ad. 189 Beaubien. 23-2

JEUNES FILLES

Goodwin's Limited demande plusieurs jeunes filles intelligentes pour divers rayons. S'ad. 444 Université. 23-3F

JEUNE FILLE d'expérience demandée pour travailler sur Singer à laine. S'ad. 891 Mt-Royal E. J. A. Lefebvre. 22-2

JEUNE fille pour aider à l'entretien de la maison, pas de cuisine, belle position pour une personne habile on paiera un bon salaire pour une jeune fille bien recommandée. S'adresser à 3901 Lafontaine, Viauville, Tél Lasalle 803. 24-2

JEUNE FILLE demandée pour ouvrage général dans petite famille privée, références exigées, 65 Christophe-Colomb. St-Louis 4826. 24—2

JEUNE fille pour travaux légers dans petit appartement, famille de 2, Mme Macpherson, 827 Ave Victoria. Tél. Westm. 8712. 27,29

JEUNE FILLE pour bureau d'assurance. Bureau fermé à 1 h. p.m. le samedi. Journois Frères, 263 Visitation.

JEUNES filles demandées connaissant l'étiquetage. Aug. Comte et Cie Ltée, 1 et 3 St-Paul est. 25,27,29,2,4,6

JEUNE fille demandée pour le département de la musique, doit parler l'anglais. Une ayant connaissance de la musique préférée. S'ad. en personne avec application écrite à W. A. Quail, c/o J. W. Shaw & Co., 356 Ste-Catherine Ouest.

JEUNE fille ou femme demandée pour avoir soin de deux enfants pour tout le jour ou l'après-midi seulement, bon salaire, 713 Chemin Ste-Catherine, Outremont, Rock. 3255. 24-3

JEUNES filles demandées pour l'embouteillage, étiquetage dans parfums, essences, etc., celles demeurant près préférées. 699 Fabre.

JEUNES filles demandées avec expérience dans la danse pour vaudeville de première classe. On voyagera du Canada aux Etats-Unis. Appelez à la Norman école de danse, 92 rue Stanley. 25,27,29

JEUNE fille demandée pour ouvrage général de bureau, bien au courant du classement, bonne chance d'avancement références requises. S'adresser en personne à A. Wm Davies Company Ltd, rue Mill, Pointe St-Charles. 22-2

JEUNE fille demandée comme commis dans un bureau général, connaissant bien la routine générale du bureau, devra avoir bonne apparence, être ponctuelle et avoir une bonne écriture. Références requises. S'adresser en personne à la Wm Davies Company Limited, rue Mill, Pointe-St-Charles. 22-3

JEUNE fille demandée avec expérience pour servir dans magasin de pâtisseries, anglais exigé, bons gages. 156 Bernard, près Esplanade.

JEUNE fille demandée, de 14 à 16 ans pour prendre soin d'un bébé et aider à la mère dans léger travail de ménage. Bon chez soi, salaire de 20.00 par mois. Doit parler anglais. S'ad. immédiatement 253 ave Esplanade. 21-4

LAVEUSE de vaisselle demandée dans maison de pension privée, bons gages, références exigées. S'ad. 390 Dorchester Ouest. 22-3

MENAGERE demandée avec références, moyen âge, pour prendre charge d'une maison où il y a des enfants, 270 Plessis. Est 5118, tél. privé Est 3343. 23-2

MENAGERE expérimentée demandée pour personnes seule avec enfant 8 ans, bon chez-soi pour personne fiable, propre et dévoué. St-Le 2040, 3258 St-Hubert.

MODISTE, jeune fille avec expérience dans les jupes, aussi pour les corsages. 362 Bishop. Up 5690. 22-2

MODISTE de robes demandée avec expérience, 315 St-Timothée.

MODISTE de robes demandée, aussi une apprentie qui fera les commissions. S'ad. 1 Laval.

MODISTE demandée pour coudre, dans robes et lingerie. S'ad. en tout temps, dimanche compris, 844 Dorion.

MODISTE, filles d'expérience demandées dans les robes et costumes. S'ad. 140 Boulevard St-Joseph Ouest. St-L. 1312.

ON DEMANDE pour moulin de coton, des filles comme (ring spinners) et (warper tenders), salaire $15.00 à $20.00 par semaine, aussi jeunes filles comme apprenties, bons gages pendant l'apprentissage. S'adresser à J. M. Bélanger, 144 Lecorn, Montréal. 24-3

OURLEUSES DEMANDEES

On demande des ourleuses de chemises avec expérience, ouvrage permanent, nouveaux taux de salaire et bonus de 10% payable à chaque paie à toutes ouvrières stables. S'ad. Alliance Shirts Mfg Co., 1815 Clarke, 2e étage. 22-2 F

FEMMES FILLES DEMANDEES

ON demande une cuisinière générale parlant l'anglais et capable de donner de bonnes références. Arrêt ayant de se rendre, s'adresser à Mme W. D. Lighthall, 14 avenue Murray, Westmount. Tél. Westmount 283. 22-3

ON DEMANDE une dizaine de jeunes filles connaissant parfaitement le français et possédant une bonne écriture. Ecrire à Casier No 200, la Presse. 22-2

ON demande plusieurs filles comme commis dans un magasin de bijouterie, denoiselles très distinguées parlant les deux langues et possédant une certaine instruction, de bons gages seront payés à celles qui auraient des dispositions d'apprendre ce commerce. S'adresser à Casier No 156 La Presse. 21-26

OPERATRICES sur moulin à vison et Hudson seal demandées, ouvrage permanent, garanti. J. A. Masson L. Gnetdinger Son & Co., 94 St-Pierre. 26,27,29

OPERATRICES d'expérience demandées de suite dans les Blouses de soie, pas haute salaire payées à des filles compétentes. S'adresser Venus Silk Waist Co. 15 Notre-Dame Est. 29-6

OPERATRICES et finisseuses de fourrures demandées immédiatement. Plus hauts gages à personnes compétentes. Porley, 617 Ste-Catherine est. Tél. Est 1186. 22-3

OPERATRICES DEMANDEES

Avec ou sans expérience. Ouvrage continu dans sous-vêtements pour dames, bon salaire. S'ad. immédiatement à The New Idea Whitewear Mfg. Co., 36 rue Notre-Dame ouest, dernier étage. 23-2 F

OUVRAGE à la maison, dames ou jeunes filles sachant le tricot, pour fermer des bas, beau petit contrat à temps perdu; devra faire un dépôt. S'ad. 1162 St-André

PERSONNE expérimentée demandée pour enseigner la confection de la lingerie pour dames, doit parler les deux langues, emploi continu, bon salaire à la fille voulue. S'ad. immédiatement à London Ladies Whitewear.

POSEUSES d'empeignes sur la machine à 2 aiguilles demandées, chez Dupont et Frères, 302 ave Aird, Maisonneuve. 23-2

POSEUSES DE BANDES

Poseuses de bandes de cigares demandées. Le meilleur salaire payé en ville. S'adresser 64 St-Gabriel. 25,27,29 F

PREPAREUSE et apprentie demandées pour magasin de modes, position permanente, bon salaire. 1267 St-Laurent.

PRESSEUSE demandée de suite avec expérience. Bon salaire à la personne voulue. S'adresser Venus Silk Waist Co., 15 Notre-Dame Est. 20-6

REMPLIS

Demandées immédiatement fatseuses de remplis sur blouses de soie et Georgette. Bonne occasion de faire $20.00 à $25.00 par semaine. S'adresser Henry McMullen Limited, 282 Ste-Catherine O.

REPASSEUSES pour "body machine" et repasseuses pour la manche demandées, bons gages. 706a Papineau.

SALAIRE $12.00 A $20.00

par semaine peuvent être gagnés par des couturières à la machine d'expérience pour la confection de lingerie, blouses, robes d'enfants, robes d'intérieur et jupons. Prix élevés payés maintenant John P. Black & Co. Ltd., 123 rue Vitré ouest. 7-26 V

Salaire de $12 à $15 par Semaine

pour couturières expérimentées à la machine électrique sur blouses de soie et Georgette, ouvrage permanent. Vogue Waist, 207 Ste-Catherine O. 22-3 F

SAUCEUSES d'expérience en chocolat, bonnes saucières peuvent se faire $20 par semaine. Colonial Specialties Co., 382 Duluth est. 22-2

SAUCEUSES de chocolat demandées, bon salaire et bonnes conditions de travail. Baines Ltd, angle Delorimier et Ontario. 29.1.4.6

SAUCEUSES de chocolat demandées; salle de travail bien éclairée; bon salaire payé à des saucerières compétentes. Nous avons aussi besoin de plusieurs filles comme commençantes. Hodgsons Limited, 45 rue St-Maurice. 23-3

STENOGRAPHE demandée, pouvant écrire le français et l'anglais. Mentionner par écrit l'expérience et le salaire désiré. National Paper Co. Ltd., 225 rue Wellington, Montréal. 24-2

STENOGRAPHE d'expérience demandée, capable d'écrire l'anglais à la perfection. S'adresser à L. A. Gareau, 851 rue Ste-Catherine Est.

STENOGRAPHE demandée, doit être travaillante et faire travail propre. Donner recommandations et expérience à P. Pascal Poscal 727, Ville. 24-2

STENOGRAPHE d'expérience demandée par importante maison de commerce. Devra connaître la sténographie anglaise et française. Bon salaire à la personne compétente. Ecrire mentionnant salaire demandé. Casier 287 la Presse. 23-2

STENOGRAPHE d'expérience demandée, doit savoir les 2 langues, bon salaire. S'ad. R. Maillet, avocat, 162 St-Denis. 19-16

VENDEUSES

demandées pour le département des brimborions et autres. S'ad. au bureau de placement chez J. O. Gareau Limitée, Mont-Royal et St-Laurent. 19-6 F

VENDEUSE demandée avec expérience dans la nouveauté. Devra parler les deux langues. S'ad. 1333 Ste-Catherine Est. 23-3

VENDEUSES d'expérience pour la vente des vêtements pour dames, anglais et français, bons gages. J. Garmaise, 831 Ste-Catherine Est. 23-2

VENDEUSES demandées, 2 vendeuses expérimentées demandées pour vendre nouveautés, parlant les deux langues de préférence. S'ad. Rogers & Co., ave du Parc et Fairmount. 23-3

VENDEUSES

de nouveautés expérimentées demandées, parlant les deux langues, de préférence. Emploi permanent et bon salaire. S'ad. M. Burns, The Hamilton Co., Ste-Catherine Ouest. 24-3F

VENDEUSES demandées pour magasin de pâtisseries. Celles ayant quelque expérience de préférence. S'ad à Binson & Co., 821 rue Ste-Catherine Ouest. 24-2

VENDEUSES

La Hamilton Co., a des places vacantes pour plusieurs jeunes filles vendeuses intelligentes et travaillantes; bon salaire et positions permanentes. S'adresser immédiatement au Bureau de Placement, au rez-de-chaussée, 580 rue Ste-Catherine Ouest. 15-12 F

SERVANTES DEMANDEES

BONNE servante demandée pour aider aux soins du ménage, bon salaire. 209A Gauthier. Est 898.

BONNE servante demandée, ouvrage général de maison. S'ad. 3 Montgomery.

COUPLE sans enfants dans appartement demande servante générale tous les jours, sauf le dimanche, de 8 à 7, Dr Grenier, 275 Sherbrooke Ouest.

ON DEMANDE une servante, jeune fille pour ouvrage général, bon chez soi. S'ad. 2144 Hutchison.

ON demande une servante générale sachant faire la cuisine ayant bonnes références. S'adresser à 1269 St-Hubert.

PERSONNE respectable demandée, pour famille privée, un enfant seulement, pas de cuisine ni lavages, bon salaire. S'ad. 27 ave Nelson, Outremont. Tél. Rock. 836. 24-3

SERVANTE demandée pour deux personnes. S'ad. à 1843 ave du Parc. Tél. St-Louis 1070. 23-4

SERVANTE demandée, jeune fille pour aider au ménage, bon chez soi, 534 Marguerite, St-Louis 10040.

SERVANTE générale demandée sachant faire la cuisine, famille de 3 grandes personnes avec références. S'ad. 309 avenue des Pins Ouest. Upt. 146.

SERVANTE, fille générale demandée pour 2 personnes, peu de cuisine, sachant broder préférée. 381 St-Denis.

SERVANTE demandée, personne qui aimerait se faire un chez soi pour légers travaux du ménage, petite famille. S'ad. 223 Villeneuve Ouest, St-Ls. 7978.

SERVANTE. Fille de chambre demandée au No 492 Stratcona, Westmount. Famille canadienne, bons gages.

SERVANTE demandée, petite famille, pas de cuisine, soirées généralement libre; bon salaire. 793 Champagneurs, Outremont. Rockland 487. 22-3

SERVANTE demandée, fille ou femme, pour petite famille. S'ad. 243 Boyer, St-Ls 3850.

SERVANTE pour petite famille, bon salaire. S'ad. immédiatement 430 des Seigneurs, coin St-Jacques. Uptown 3433. 23-2

SERVANTE demandée pour petite famille. S'ad. 424 Mt-Royal est, St-Ls 1864

SERVANTE sachant faire cuisine, avec références, famille sans enfants, bon salaire. 263 Wolfe. Est 6355. 22-2

SERVANTE demandée, petite famille, pas de lavage ni cuisine, bons gages pour personne capable. 236 Visitation. Est 5693. 23-2

SERVANTE demandée, ouvrage général, famille de trois, jeune fille de Verdun préférée. S'ad. 91 Chemin Lasalle. Tél. Victoria 275.

SERVANTES DEMANDEES

SERVANTE générale sachant faire la cuisine, pas de lavage, personne âgée préférée. 306 St-Hubert. 23-2

SERVANTE demande chez personne seule, 1115 Marie-Anne E. St-Louis 4121.

SERVANTE cuisinière générale demandée pour appartement. Une parlant quelque peu l'anglais de préférence. S'ad. samedi avant 8 p.m., ou le matin à 4212 ave Western, appt 2 ou tél. West. 2241.

SERVANTE, jeune fille de 15 à 16 ans pour légers travaux du ménage. S'ad. 225 rue Pulham. 24-3

SERVANTE, jeune fille pas plus de 16 ans, pour aider aux soins du ménage, se présenter dimanche, 2245 ave du Parc.

SERVANTE générale demandée, de préférence une couchant chez elle. S'ad. 1288 St-Hubert. 24—3

SERVANTE pour petite famille, S'ad. 2031 Jeanne Mance. Tél. St-Louis 6949.

SERVANTE, bonne cuisinière voulant s'engager comme fille générale dans un petit ménage, pas d'enfants. Salaire $35, références requises. 276 ave des Pins Ouest, Appt 23, près Bleury. Tél. Up. T. 2214.

SERVANTE générale demandée, famille de 2 personnes, bons gages, bon chez soi 879 St-Denis.

SERVANTE, une jeune fille pour aider aux soins d'une petite bonne famille et bon chez soi, mais il faut qu'elle soit bien recommandée. Se présenter au No 49 avenue Nelson, cuelques portes plus haut que la rue Villeneuve Ouest. 24-3

SERVANTE d'un certain âge demandée pour aider au soin léger du ménage et des enfants. S'ad. 320 Delisle, Ste-Cunégonde.

SERVANTE demandée, petite famille, pas lavage, bon chez soi. Salaire $30 à $35. 113A St-André.

SERVANTE générale demandée, sachant faire la cuisine, lavage, repassage, fait en dehors, références exigées. 1360 Wellington, Verdun, Viet. 2481.

SERVANTE générale demandée, pas de lavage, bon salaire. S'ad. 1087 Delorimier. St-Louis 3517.

SERVANTE demandée pour famille de 5, petit plain-pied, soirées généralement libres. S'ad. 55 Garnier, près Parc Lafontaine. St-Louis 4793.

SERVANTE générale demandée, sachant bien faire la cuisine, lavage et repassage en dehors, salaire $25 par mois ou plus, références exigées. Est 3696. 535 St-Hubert, sonnez au No 2, prendre le téléphone.

SERVANTE générale pour ouvrage de maison. S'ad. 511 Rivard, près Mont-Royal.

SERVANTE générale demandée pour couple sans enfant. Bon chez soi, bons gages. 2118 Jeanne-Mance, près Fairmount. Tél. Est ou St-Louis 9375. Références exigées.

SERVANTE générale demandée, personne compétente, bon chez soi pour personne voulue. S'ad. 4258 Dorchester Ouest. West. 6520.

SERVANTE demandée dans famille pas d'enfants. S'ad. 453 Viger. 24-2

SERVANTE demandée, famille de 2 personnes, bon chez soi, bons gages, références. S'ad. 353 Beaudry. 24-2

SERVANTE demandée, avec ou sans lavage, S'ad. de suite à 44 Collège, ou téléphone Westmount 3697. 23-2

SERVANTE générale demandée, pas de lavage ni repassage, références exigées. Salaire $22 à $25 par mois. S'ad. 2 avenue Souvenir, près des Pères Franciscain. 23-2

SERVANTE générale demandée sachant bien faire cuisine et une femme de chambre, références exigées. S'ad. 10 Laval. 23-2

SERVANTE, fille ou femme âgée préférée pour petite famille, bon chez soi. 1240 Cartier, entre Rachel et Gauthier. 21-6

SERVANTE demandée pour un plain-pied, pas de lavage, références exigées. S'ad. 1425 St-Hubert.

SERVANTE générale demandée, aussi bonne pour la table, doivent parler l'anglais, petite famille, bons gages. S'ad. 325 Elm Ave.

SERVANTE générale demandée sachant faire la cuisine au No 285 Querbes Ave, Outremont. 24-2

SERVANTE générale demandée immédiatement avec les meilleures recommandations. S'adresser 262 Ave Upsdenfield, Outremont ou Tél. Rockland 1723. 21-1

SERVANTE demandée dans petite famille pour aider au ménage, bon salaire. S'adresser 92 Notre-Dame Est, chambre 62. 22-6

SERVANTE demandée pour prendre soin de quatre appartements, bons gages. 929 Henri Julien. 23-2

SERVANTE générale demandée, sachant faire la cuisine, pas de lavage ni repassage, pas d'enfants, bons gages, références exigées. S'ad. 441 rue Stuart, Outremont, tél. Rock. 1671. 24-10

SERVANTE générale demandée pour petite famille, ouvrage facile, famille sans enfants, se présenter avec références au No 54 avenue Maplewood, Outremont, dans l'avant-midi. 23-2

SERVANTE demandée pour ouvrage général, bon chez soi, références, 296B Rue Lafontaine Est 5867. 23-3

SERVANTE générale demandée, famille de trois enfants, femme de campagne de préférence. Ecrire 29 William. Tél. Main 1311. 22-3

SERVANTE demandée, jeune fille de campagne préférée, pour aider ouvrage général. Trois grandes personnes. Bon chez soi. 427 avenue Metcalfe, Outremont, Montréal. 26,29

SERVANTE demandée, petite famille. S'ad. 1220 Mt-Royal E., St-Ls 1455. 22-2

SERVANTE générale demandée dans famille privée. S'ad. 2999 St-Denis. St-Louis 2466. 23-2

2 SERVANTES demandées immédiatement pour travailler dans une institution. Le meilleur salaire payé. S'ad. 18 rue Evans. 27,29

CHAMBRES A LOUER

AMHERST 183A, grande chambre sur devant, petite pension si désiré, bon chez soi, pour monsieur seulement.

AMHERST 213, 3ième étage, beau grand salon, double, bien meublé, maison chaude, monsieur préféré. 23-2

AVENUE DU PARC 1573, chambre double à louer, bien meublée, famille privée, tél., prix modéré. 23-2

AVE LAVAL, 476, jolies chabres meublées, pour messieurs.

AVE VIGER 393, Chambres double et simple.

AVE ESPLANADE 1556A près Mont-Royal, salon double, eau chaude, électricité, dans maison privée, 15.00 par mois, possession immédiate.

AYLWIN, 225. Grande chambre à louer, très bien meublée, dans famille privée.

BENNETT, 1144. A louer, 4 chambres, bain, fixtures électriques. S'ad. 1142 Bennett, Maisonneuve. Lasalle 932.

BERRI 438, grande chambre, bain, électricité, maison tranquille, confort du chez soi.

BERRI 676, chambre sur le devant à louer, bien chaude, famille sans enfants.

BERRI, 1266, chambre meublée à louer, chauffage à l'eau chaude, lumière électrique.

BERRI 1071, près Mont-Royal. Grande chambre avec usage cuisine, salon pour 1 à 2 personnes, famille privée. 22-3

BORDEAUX 1042 près Sherbrooke, boudoir double, chez famille, 3 personnes, électricité, garde-robe, eau chaude, usage cuisine. Est 8851.

BOUL. ROSEMONT 2309, personne partagerait ses appartements avec couple sans enfant à la portée des chars. 22-6

CADIEUX 565, coin Ontario, 4 grandes chambres sur le devant, très bien meublées avec confort du chez soi, eau chaude, téléphone, très bon marché, possession immédiate. 22-3

CADIEUX, 681, près Sherbrooke. Chambre devant ensoleillée, confortable, étage bain, convenable pour dame, famille privée.

CHAMBORD 101, près Marie-Anne, chambre meublée, maison privée, pour 1 ou 2 messieurs.

CHAMBORD 42, chambre boudoir à louer, garde-robe, électricité, famille 2 personnes, messieurs seulement.

CLARKE 451, grande chambre de devant, aussi petite entre Sherbrooke et Ontario dans famille canadienne. 26,29

DE GASPE 643, chambre à louer, lumière électrique, pour dame ou demoiselle. 23-2

DUMONTIGNY Est 629, coin Montcalm, boudoir à louer, améliorations modernes, bain, eau chaude, garde-robe, électricité, téléphone, monsieur seulement. 23-2

DESJARDINS 207, Maisonneuve, chambre de devant bien éclairée, chauffage eau chaude, électricité, usage du piano si désiré, famille parlant l'anglais, pas d'autres chambreurs. 22-2

DES ERABLES 1209a, près Rachel, grande chambre, maison chauffée eau chaude, là où il n'y a pas d'autre pensionnaire, maison tranquille, belle localité, 1 minute des chars Windsor. 23-2

DORCHESTER Est 501, grande chambre meublée, garde-robe, bain émaillé, douche, eau chaude et froide, électricité, téléphone, famille privée, monsieur seulement. 23-2

DROLET 500. Belle chambre bien propre meublée, à louer chez personne seule, électricité, usage de cuisine, 35 par mois, moyennant légers services.

CHAMBRES A LOUER

DORCHESTER EST 121.—Chez famille Belge, chambre propre et confortable, pour un monsieur tranquille seulement.

DROLET 549, chambre garnie, garde-robe, électricité, pour dames, prix modéré.

DROLET 954, salon double à louer chez personne seule, bonnes conditions, visible samedi et dimanche. 23-2

DUFRESNE 17, belle grande chambre bien éclairée, améliorations modernes, bon marché. 23-2

GARNIER 347, beau salon double meublé, usage cuisine, téléphone famille privée. St-Louis 4747.

HENRI JULIEN, 1222, près Laurier, chambre meublée ou non pour couple, bain, eau chaude, électricité, usage du téléphone.

HENRI-JULIEN 724, chambre très propre, électricité, usage du téléphone, famille privée. 21-4

JEANNE d'Arc 174, belle chambre sur devant à louer.

LAVAL 30, magnifique chambre, améliorations modernes, confort du chez soi, possession immédiate

LAVAL 126. Grande chambre, installation moderne pour 1 ou 2 messieurs dans petite famille privée, pension si désiré, possession immédiate. Est 7304.

MANCE, 1858, boudoir double meublé, améliorations modernes, maison privée, bonnes conditions, possession immédiate, références échangées, téléphone.

HOTEL DE VILLE 219A. Chambre à louer, simple, pour monsieur seul, maison tranquille, usage du téléphone Est 9160. 22-3

MT-ROYAL Est 558, beau boudoir sur devant, bain, électricité, famille privée, pour monsieur seulement. 24-2

NOTRE-DAME O., 729. Belle grande chambre sur le devant, pour monsieur ou couple marié.

ONTARIO 389 près St-Hubert, belle petite chambre pour monsieur seul dans famille belge, propre, bon chez soi.

ONTARIO Est 252, près St-Denis, jolie chambre meublée sur devant, eau chaude, téléphone, électricité, confort chez soi 23-2

ONTARIO 378, près de St-Hubert. Magnifique grande chambre à louer, lumière électrique, appartement pour la cuisine 23-2

PAPINEAU, 1495 près Mt-Royal, petite chambre à louer, eau chaude, électricité, pension si désirée, famille privée, sans enfant.

PARC LAFONTAINE, 538, grande chambre meublée à louer, améliorations modernes, électricité, eau chaude, confort. 24-2

PARC Lafontaine 570, belle grande chambre dans famille privée, garde-robe, eau chaude, tél., prix raisonnable. St-L. 1972.

PARC Lafontaine 574 chambre sur le devant, électricité, eau chaude, possession immédiate famille privée.

PARC LAFONTAINE 586, belle grande chambre à l'avant. Famille privée. Chauffage à eau chaude, électricité et toutes les améliorations modernes. Possession immédiate. Messieurs seulement. 22-3

PARTHENAIS, 1405, près Mont-Royal, boudoir double, chauffé à l'eau ch

OEUFS ET VOLAILLES

10 COQS brenma, 4 minorks noir à vendre, sujet d'exposition. S'ad. 3999 Casgrain.

15 LEGHORNS blanches, $15 00. 8 Plymouth Rocks, 15 coqs Plymouth Rocks pure race. Tous à un prix d'occasion. 58 Roy, Est 5845. 24-2

BEURRE ET OEUFS

BEURRE "Regal" fait de crème pasteurisée. Oeufs frais pondus reçus tous les jours, chez P. Poulin & Cie, Ltée, 29 Marché Bonsecours. Main 7107-08-09. 20-ru.j.s

ONGUENTS

AVEC Onguent Bouchennet plus d'opérations, infaillible contre toutes sortes d'hémorroïdes, échauffaisons, brûlures, ulcus, guérison certaine en trois jours. Hautement recommandé par la faculté médicale de Paris. Dans toutes les pharmacies, $1.00. 6-s

ONGUENT merveilleux de Mme Bourdelle, résidence privée, 25 St-Augustin. En vente à 355 Delisle, St-Henri. Guérit maladie de peau, eczéma, hémorroïdes, mal de barbe, rifle, blessures, brûlures, panaris, tour d'ongles. Aucun cas incurable. 22.29,6,13

POINTS D'OURLET

POINTS d'ourlet, à la verge, boutonnières et boutons, dernière mode, faits à très bas prix. 62 Church, Est 6551. 2-m.j.s

PRAVAUX de point d'ourlet, le meilleur garanti sur n'importe quel fil, aussi remp is M F Cahill et Cie, 647 Ste-Cather e ouest Up 1350. 3-26

REPARATIONS

AVANT de placer votre commande pour remboursage de meubles, matelas re atts. Adressez-vous à la maison cadsdenne, H. Lalonde, 2746 St-Laurent, Clock 4004. 19-26

MATELAS remis, 56c en montant, ouvrage garanti. Plumes lavées et désinfectées. Place par excellence pour matelas et lits de plume 1 Fiset, 129 Beaubien St-Le 4577. 9-26

MATELAS refaits à neuf, 75c en montant, meubles rembourrés, plume lavée et désinfectée W. Watier, 174 de Lanoche, St-Louis 2104. 15-26

RÉPARATIONS habillements et pardessus manteaux, costumes retouchés, épaules de tous genre pour dame et monsieur, prix modéré, satisfaction garantie, 529 Amherst. 15-22 9

VIEUX meubles réparés à neuf, soufflés, rembourrés, etc. Matelas refaits et lits de plume désinfectés. Rolland, 1294 St Denis, St Louis 337. 11-26

VOS vieux pardessus peuvent être retournés et remis à neufs à prix modérés, durant ce mois, 1735 Ave de Chambrland. St-Louis 1936. 23-2

TABACS EN FEUILLES

VIEUX tabacs délicieux, 2 livres 1.10; Quesnel en feuilles, 1.00; haché, 1.50, meilleur du pays. Petit canadien, 1.60, perfection comme goût. Dagenais 401 Dulu n coin St-Hubert, succursales 712 Ontario, coin Visitation, 683 Marie-Anne, coin de Lanaudière. 22.29,6,13

YEUX OREILLES NEZ GORGE

DOCTEUR LE SALES PREVOST, spécialiste (Paris) Consultations gratuites pour indigents, ouvr. mercredi, vendredi, 10 hre à midi 23 avenue Laval. 225-m,j,s-n

PERDUS

CHAUFFEUR

Récompense libérale sera accordée à la personne donnant renseignements ou description des deux passagers acceptés sur sa machine portant manteaux en fourrures sur leur bras, le 11 courant entre 8 et 9 a.m. coin Demontigny et Beaudry, Persey, 677 Ste-Catherine Est. 24-2F

BOULEDOGUE (English Brindle) 33 livres, brun-noir, marqué pour identification, disparu depuis environ deux semaines, a été vu et reconnu ces jours-ci dans un certain endroit. Quiconque trouvé en donnera avis au bureau de mandat d'arrestation sera émis immédiatement à moins qu'il soit retourné dans les trois jours à M. Lespérance, "Garage Municipal", ave de Fleurimont, près St-Denis.

INSIGNE (broche—insigne de soldat No 191956 perdue le 25 novembre. La personne qui la trouvera voudra bien la retourner à 2549A Ave du Parc.

PERDU portefeuille contenant billets de banque et monnaie, entre rues Lenoir, St-Ferdinand. Retourner 2092A St-Jacques, récompense.

PERDU samedi passé le soir, un manteau renard noir sur les rues Dorchester, Cuvillier ou Notre-Dame Est. Récompense de $10. S'adresser 524 Parc Lafontaine. Tél. St-Louis 2254.

PERDU jeudi, le 27 novembre, un chien Irish Setter répondant au nom de "Sport", âgé de cinq ans, portant un collier en cuir jaune avec rivets jaunes. Quiconque le retiendra après cet avis sera poursuivi. Récompense libérale. S'adresser Hector Joubert, 47 Spring Grove Ave., tél. Rockland 14. 24-2

PERDU, mercredi midi, à la Pte St-Charles, chien bouledogue, brun, poitrail blanc et les deux pattes de devant blanches, cou blanc et brun, collier noir, récompense, le rapporter à Charron Pointe St-Charles, après cet avis, celui qui le retiendra sera poursuivi. 23-2

PERDUE, bague à diamant pour homme, près Parc St-Henri, avec initiales en dedans, récompense. S'ad. 227 Courcel. 21-4

PERDU, lundi, 24 novembre, veste noire et pantalon gris foncé, récompense accordée si retrouvé. M. E. B. Leveillé, 504 Duluth, coin St-Hubert.

PERDUE, mardi soir, entre Waverley et St-Viateur au tramway de l'ave du Parc, une collerette en fourrure grise, pour dame. Récompense à 39 ave Brook, téléphone Westmount 4702.

PERDUE: Mercredi, vers 4 h 30, dans tramway Ste-Catherine allant vers l'ouest ou en débarquant près The Fair, casque seal marqué M fleuré rouge. Récompense. Mlle Demers, 41a rue Labelle.

PERDU, si vous avez perdu vos dents, faites-les remplacer à crédit chez le dentiste Demers, 1150 St-Hubert. St-Le 679. 27.29,1

PERDU, petit portemonnaie noir contenant $10 et $1.25 en monnaie, récompense 99 Pessin.

PERDUE étole renard noir, à la salle du 65e régiment. S.v.p. retourner au No 3716 St-Denis.

PERDU, chien (English Hound), pattes et tête jaunes, et corps noir, récompense libérale, le rapportant à 354 ave Outremont. 24-2

PERDU portefeuille contenant plusieurs enveloppes de paie de la Canadian Rubber Co., ainsi qu'une somme d'argent, bonne récompense. Louttit, 3371 ave Greenshields. 23-2

PERDU livret banque Provinciale contenant forte somme en billets de banque, récompense le rapportant 3062 St-Dominique.

PERDUE vendredi valise contenant accessoires de vacuum cleaner, entre rues Champlain, Sherbrooke, Parc Lafontaine et Cherrier. Récompense à 326 rue Maisonneuve.

PERDUE montre en or avec les initiales L. D. gravées sur le couvercle, entre St-Ferdinand et Irène, St-Henri. Récompense à qui la rapportera 1994 St-Jacques, St-He 23-2

PERDU, sur la rue St-Hubert, entre Des Carrières et Dorchester, un gilet et paletot contenant outils pour réparation d'auto. Prière de communiquer avec M. Léo Dussault, 687 rue de Gaspé.

PERDU — $10.00 de récompense. Rue Charlevoix, un chien Cocker Epagneul rouge, vers le 26 octobre, répondant au nom de Spert. Toute personne le retenant après cet avis sera poursuivie. S'ad. à 392 ave Verdun. 24-3

PERDU portefeuille contenant $ 10, avec nom de James Robinson Co. imprimé en or en dedans portefeuille. Récompense 342 Christophe Colomb, St-La 8592. 23-2

VOLES OU PERDUS

Si vous avez eu du linge, robes ou autres vêtements ou différents articles volés ou perdus, en août dernier, téléphonez à Est 8254 ou adressez-vous à 709 Ontario Est. 19-6 F

TROUVES

TROUVE bœuf à Pont Viau. S'ad. Antoine Cousineau, Pont Viau.

DIVERS

ABANDONNES. Découragés. Belge renommé garantit guérir immédiatement maladies syphilitiques, sang, vénériennes, nerveuses, eczéma, rhumatisme, démangeaisons, étourdissements, engourdissements, faiblesse, palpitations cardiaques, amaigrissement, neurasthénie masculine, impuissance, épuisement, paralysie, épilepsie, dyspepsie, pieds, jambes, plaies ulcères, irrogularie, maladies féminines, bronchite, catarrhe vessie, reins, hémorroïdes, toutes maladies secrètes, intimes, contagieuses. Prescriptions docteurs belges. Consultations gratuites. Institut Belge, St-Joseph, 1345 St-Denis. 19-6

ATTENTION. Beaucoup de maladies et mauvaises habitudes de toutes sortes, irrégularité, vigueur, gêne, timidité, peuvent être guéries sans remède par ma méthode Professeur L.-J. Fortier, 692 St-Denis. Tél. Est 1293. 20-6

DIVERS

ABEILLES pour faire du bon vin fort, bon pour la digestion; pour 75c d'abeilles vous faites 10 gallons de vin. 675 Panet, 2ème étage.

ABEILLES. Pour $1.00 vous pouvez faire 50 gallons de bon vin fort, recettes pour 5 sortes de vins. 445 Mt-Royal E. 21-2

AUX CULTIVATEURS, passage payé, aux gens de la campagne qui viendront pour un dentier chez le dentiste Demers, 1150 St-Hubert. 27,29,1

AVIS DE RESPONSABILITE. Après cette date je ne serai responsable d'aucune dette contractée en mon nom, par qui que ce soit, sans un ordre signé de ma main. Ezéar Bourbeau, Ange Gardien de Rouville. 27 novembre 1919. 22-3

AVIS—Demande a été faite à la Corporation de la Cité de Montréal pour permission d'un clos du bois de scierie sur le lot 1295 du quartier Ste-Marie, rue Parthenais. Henri Peladeau, 1220 rue Ontario Est. Montréal, nov 25, 1919. 24-2

AVIS aux malades, il est prouvé et reconnu par la science médicale que toutes les maladies: anémie, cancer, dyspepsie, tuberculose, syphilis, maladies de la peau, tumeurs, etc., et même des maladies nerveuses et habituelles de drogues sont dues à des altérations des globules du sang. Venez me consulter je vous ferai connaître le seul traitement rationnel qui convient à votre cas en particulier. Je fais des recherches sur le sang et je donne le traitement qui convient à tous. J. H. Colbert, 1462 rue St-Denis, St-Louis 3569. 3-12

CAPILLAIRE — Traitement du cuir chevelu, shampooing, massages, tout à fait privés, pour dames seulement, le soir de 5 à 8 heures et le samedi après-midi. Mme Borremans, No 308 rue Sherbrooke Est, app. No 5. 19-6

CHAMBRES nouvellement privées pour dames malades. Prix modérés. Mme Boisvert, 473 de Fleurimont. Débarquez à St-André, St-Louis 5493. 19-6

DENTIERS à crédit. Faites réparer vos dents à crédit, extraction sans douleur. Termes faciles. Dentiste Demers, 1150 St-Hubert, Est 4577. 27,29,1

FEMMES malades trouveront à 1104 Boyer, près Bellechasse, médecin garde-malade, chambre et pension, prix modéré, St-Louis 4932. 15-22 9

MA SPECIALITE: J'enlève toute douleur musculaire, rhumatismale la plus violente, massage de relaxe, vente, regnons, avec mon remède. Dame B. rue 2104 St-Dominique. 15-22 29 6

MADAME GEORGES COIFFURE guérit sans remède les maladies suivantes: catarrhe, bronchite, maladie des yeux, de l'estomac, de la tête, de la gorge, de la poitrine, surdité, maladie de coeur, névralgie, maladie des rognons, etc., sans remède. 7 Place d'Armes, entre Delorimier et des Erables, un peu plus bas que la rue Ontario. Montréal. 23-3

MESDAMES pourquoi subir l'opération quand vous pouvez l'éviter en prenant remèdes de Mme Summers? S'ad. à son adresse, Mme M. Nuckle, 610 A Berri, Est 6293. 29,6,13,20

MESDAMES et messieurs, ne souffrez un bon remède pour vous guérir des hémorroïdes en vous adressant à Mme Dufoe, 481 Montcalm, le soir ou le samedi après-midi et dimanche. 20-6 F

MILLE remerciements à Bernadette de Lourdes, pour faveur obtenue. 23-2

MILLE remerciements à Jeanne d'Arc, pour faveur obtenue. 23-2

POILS follets. Pierre magique pour enlèvement des poils follets sur la figure et les bras, ne laisse aucune trace ni odeur. Pour toute correspondance privée, s'ad. Mme Tucker, 453 Bleury.

POUX — Scha'ak fait périr poux et lentes en une seule application. 75 sous la bouteille. 1127 Ste-Catherine E. Main 4641.

QUICONQUE désirerait avoir le privilège d'obtenir du bois d'allumage, tel que boîtes d'obus, etc., gratuitement pour le charronage, peut faire son application en s'adressant immédiatement au Bureau Impérial des Munitions, ch. 413, Edifice St-Nicolas. 22-4

REMERCIEMENTS à saint Joseph pour faveurs obtenues. M. W.

RHUMAL remède infaillible contre la goutte, rhumatisme et quelques fois si pris à temps. Dr Gauthier, 1215 St-Denis, St-Louis 3431.

TANLAC, merveilleux tonique, maintenant en vente à l'agence du nord. Pharmacie Populaire Victor Roberge, coin Marie-Anne et De Laroche St-Le 6951, 2815, 2816, 2817, 2818 ou téléphonez. Nous sommes ici pour vous servir.

TRAITEZ vos amis avec du vin de gingembre fait avec l'extrait Fa ut, c'est délicieux. Prix 25c, par la m le 25c. Pharmacie Valbonc our, coin Amherst et Ste-Catherine. 24,26,27,29

EPILEPSIE

Epilepsie — Le Stanton's Enlep cure est le seul véritable spécifique pour la guérison certaine de l'épilepsie. $1.25 la bouteille. En vente aux pharmacies J. A. Goyer, 180 Ste-Catherine Est. Pharm Dr Lafleur, 1604 Ontario Est. P. R. Thomas, 384 Bleury. Pharm. Dr Trempe, 2005 St-Jacques. A. A. Montpetit, 509 Ontario Est, Montréal. H. P. Barry, 122 St-Joseph. J. W. Gaudette, 1078 St-Valier, Québec. Stanton's Eplep cure, 625 St-Hubert, Montréal. 14-m,j.s F

IMPURETE DU SANG

Quand les malades, fatigués, dégoûtés des drogues, comprendront-ils que la paralysie, les maladies vénériennes, les suites de piqûres au 606, (ils n'yl'hi) guérissent, si retardé, le Dr. B. Leveillé, 504 Duluth, coin St-Hubert.

PERDUE, mardi soir, entre Waverley et St-Viateur au tramway de l'ave du Parc, une collerette en fourrure grise, pour dame. Récompense à 39 ave Brook, téléphone Westmount 4702.

PERDUE: Mercredi, vers 4 h 30, dans tramway Ste-Catherine allant vers l'ouest ou en débarquant près The Fair, casque seal marqué M fleuré rouge. Récompense. Mlle Demers, 41a rue Labelle.

PERDU, si vous avez perdu vos dents, faites-les remplacer à crédit chez le dentiste Demers, 1150 St-Hubert. St-Le 679. 27,29,1

PERDU, petit portemonnaie noir contenant $10 et $1.25 en monnaie, récompense 99 Pessin.

PERDUE étole renard noir, à la salle du 65e régiment. S.v.p. retourner au No 3716 St-Denis.

PERDU, chien (English Hound), pattes et tête jaunes, et corps noir, récompense libérale, le rapportant à 354 ave Outremont. 24-2

PERDU portefeuille contenant plusieurs enveloppes de paie de la Canadian Rubber Co., ainsi qu'une somme d'argent, bonne récompense. Louttit, 3371 ave Greenshields. 23-2

PERDU livret banque Provinciale contenant forte somme en billets de banque, récompense le rapportant 3062 St-Dominique.

PERDUE vendredi valise contenant accessoires de vacuum cleaner, entre rues Champlain, Sherbrooke, Parc Lafontaine et Cherrier. Récompense à 326 rue Maisonneuve.

PERDUE montre en or avec les initiales L. D. gravées sur le couvercle, entre St-Ferdinand et Irène, St-Henri. Récompense à qui la rapportera 1994 St-Jacques, St-He 23-2

PERDU, sur la rue St-Hubert, entre Des Carrières et Dorchester, un gilet et paletot contenant outils pour réparation d'auto. Prière de communiquer avec M. Léo Dussault, 687 rue de Gaspé.

PERDU — $10.00 de récompense. Rue Charlevoix, un chien Cocker Epagneul rouge, vers le 26 octobre, répondant au nom de Spert. Toute personne le retenant après cet avis sera poursuivie. S'ad. à 392 ave Verdun. 24-3

PERDU portefeuille contenant $ 10, avec nom de James Robinson Co. imprimé en or en dedans portefeuille. Récompense 342 Christophe Colomb, St-La 8592. 23-2

VOLES OU PERDUS

Si vous avez eu du linge, robes ou autres vêtements ou différents articles volés ou perdus, en août dernier, téléphonez à Est 8254 ou adressez-vous à 709 Ontario Est. 19-6 F

TROUVES

TROUVE bœuf à Pont Viau. S'ad. Antoine Cousineau, Pont Viau.

DIVERS

ABANDONNES. Découragés. Belge renommé garantit guérir immédiatement maladies syphilitiques, sang, vénériennes, nerveuses, eczéma, rhumatisme, démangeaisons, étourdissements, engourdissements, faiblesse, palpitations cardiaques, amaigrissement, neurasthénie masculine, impuissance, épuisement, paralysie, épilepsie, dyspepsie, pieds, jambes, plaies ulcères, irrogularie, maladies féminines, bronchite, catarrhe vessie, reins, hémorroïdes, toutes maladies secrètes, intimes, contagieuses. Prescriptions docteurs belges. Consultations gratuites. Institut Belge, St-Joseph, 1345 St-Denis. 19-6

ATTENTION. Beaucoup de maladies et mauvaises habitudes de toutes sortes, irrégularité, vigueur, gêne, timidité, peuvent être guéries sans remède par ma méthode Professeur L.-J. Fortier, 692 St-Denis. Tél. Est 1293. 20-6

WHISKY, BIERE, VINS

Faites chez vus du whisky, de la bière et du vin, sans alcool ni alambic, mais avec vos vaisseaux ordinaires de cuisine, par nos merveilleux es formu es "Secrètes Garanties". Nos recettes n'exigent que des ingrédients ordinaires mais purs provenant de n'importe quelle épicerie et donnant un alcool de première qualité. Chacune de ces formules est facile d'application et d'une efficacité garantie. Soyez pratique, écrivez-nous dès aujourd'hui afin d'avoir bon marché votre provision de liqueurs pour les fêtes. Envoi immédiat de ces infaillibles formules sur réception de $1.00 en argent, en timbres ou mandat. Adressez: Compagnie de Liqueurs Domestiques, B. P. No 2620, Montréal. 24-6 F

$10.00 DE RECOMPENSE

A toute personne qui nous prouvera qu'elle n'a pas obtenu du whisky, de la bière ou du vin avec nos formules secrètes employées tel que nous les recommandons. Sur réception de $1.00 vous vous enverrons nos différentes formules, et vous pourrez faire chez vous votre provision de boissons pour les fêtes de Noël et du jour de l'An, à un prix très insignifiant. Ecrivez boîte postale 487 Montréal. 24-6 F

AUTOMOBILES A VENDRE

A BON marché, pour prix de rebut, machine peu coûteuse d'entretien, peut faire un truck, il faut vendre cause de place. 1659 Masson. 25-2

A LIRE — Double Tire Co., 217 St-Jacques. Offres spéciales, 30 x 3½, unis $12.50 Antidérapants $13.50. Toutes autres grandeurs à prix réduits. Main 4344. 17-26

AMENEZ-NOUS vos automobiles pour tous genres de réparations, overhalage, tôle, peinture, pièces neufs et garantis. Gasoline, huiles, accessoires. Automotor Service & Construction Limited, 786 St-Laurent, tél. Est 8726. 21-4

AUTO Saxon, modèle 1917, réparé neuf, démarreur et accumulateur évalués à $125.00, à vendre pour $75 et garantis, roues démontables, outils nécessaires. Le tout en très bonne condition. Cause de vente, départ. Téléphonez Est 3710.

AUTO Ford, modèle 1916, parfait ordre, $290. Armand Monast et Cie, 276 rue Amherst. Est 4711. 19-6

AUTO Ford, 5 pneus, garanti bon ord e de marche pour 1 an, pneus neufs, bon marché. S'ad. Jos. Laffrance, St-La 5537

AUTO Battery Specialists, 4 avenue du Parc. Téléphonez Up. 493, nous irons chercher votre accumulateur pour cet hiver. Comparez nos prix avec les autres. Toutes réparations garanties.

AUTOMOBILE en bon ordre à vendre. S'ad. 155 Laurier Est.

AUTOGENOUS WELDING Cie, réparateurs nouveaux et réparation, soudure cylindres et toutes pièces brisées. Ouvrage garanti. Ateliers 121 St-Augustin, Westmount 255. 360-26

AUTOMOBILES à vendre, McLaughlin, en parfait ordre, et Ford Sédan 1917, en bonne condition avec self starter, jantes démontables et speedomètre. 138 Bleury. Tél. Main 3831. 23-2

AUTO à vendre Vimeline. St-Le 5209. 25—6

AUTO Reo en bon ordre, convenable pour faire un truck, à vendre à bon marché, $275. 1697 rue St-Christophe. 25.26.29

AUTOMOBILES runabout, touring, limousine, coupé et truck de toutes marques achetés vendus ou échangés. Réparage de radiateur autre spécialité Montreal Fireproof Garage, Craig, Amherst. 15-30,7713.

AUTOMOBILES A VENDRE

AUTOMOBILE, W F Moore, expert en radiateur, garde-boue et limpe d'autos ouvrage garanti et fait promptement. 79 Mansfield Up. 9328. 3-LM.s

AUTOMOBILES emmagasinés durant les mois d'hiver dans des étages exclusifs et absolument secs. Les autos sont mises sur des crics. Choisissez votre espace de bonne heure. Les prix les plus bas. Terminal Exchange, 26 des Soeurs Grises Montréal téléphone Main 8562. 280-LM.s

AUTO Chevrolet 490., 5 passagers, en très bon ordre, 4 bons pneus. S'ad. 569 Plessis. M. J. Daniel.

AUTOMOBILISTES. Pneus neufs, garantis par écrit 6,000 milles, à moitié prix grandeur 30 x 3, 30 x 3½, 32 x 3½, 34 x 4, 34 x 4½, 35 x 4½; aussi sur Overland, 1918. Parfaite condition, 2800. J.-B. Décarie, 1418 St-Jacques. Tél. Up. 286-2737.

AUTOMOBILE à vendre, Gant Six, en usage 5 mois seulement, parfaite condition, licence et assurances comprises, 1100.00, inutile de se présenter sans argent. 1140 Delorimier. 22-2

AUTOMOBILES Ford, tous en bon ordre, modèles 1914-1915-1916-1917 — pour $300.00 en montant, modèle 19 8 presque pas usagé, $450 à $500, payable comptant ou en paiements faciles. S'ad. Clermont Motor Sales, 1159 St-Denis. St-Louis 3959-3951. 29.2,4,6,9,13,16

AUX AUTOMOBILISTES. Deux beaux pneus presque neufs à vendre, tout offre raisonnable acceptée. S'adresser 76A Marquette. Tél. St-Louis 1666. 24-3

AUTOMOBILISTE à échanger chars 7 places, en partait ordre, pour char plus léger. Ford préféré. 2014 St-Laurent.

A VENDRE, Ford Sedan, modèle 1918 en parfait ordre avec extra. Adresse 1924 St-Hubert, Est 7705, après 6 p.m.

A VENDRE, McLaughlin D63, en parfait ordre, 5 pneus garantis comme neufs, n'a fait que 5,000 milles. S'ad. 1505 St-Denis. 19-6

A VENDRE — Automobile Overland, modèle 83, 5 passagers, vendra à sacrifice pour cause de départ, meilleure offre acceptée. Téléphonez à Rawdon, Québec, ou adressez-vous à 1530 Ontario, coin Alex. Gohier, 59 Boul. St-Laurent.

A VENDRE, Ford touring en bon ordre, borne peinture, porte-pneus, pare-chocs, beaucoup de pièces supplémentaires, prêts à se rendre, avec accessoires. 1539 ave Charlemagne.

CAMION idéal pour livraison, nouvellement remis à neuf, démarreur automatique, lumière électrique, une occasion pour un prompt acheteur, 881 St-Denis. 23-2

CADILLAC limousine 1913, nouvellement remise à neuf, moteur en bon ordre, roues de bois, pneus neufs, vendra à sacrifice. S'ad. 165 St-Charles, Longueuil, tél. 145.

CANADIAN Auto Radiator Co., réparation et construction de toutes sortes de radiateurs, lampes, carrosseries, garde-boue, réservoirs. Radiateurs et garde-boue couronnés, noirs spéciali é. Avant de remplacer aucune de ces pièces consultez-nous, ouvrage fait avec promptitude et garanti. F. E. Groulx, 219 rue St-Denis, tél. St-Louis 5025. 24-m.j.s-n

CARROSSERIE automobile de toutes sortes, limousine, touring, runabout, à vendre à bon marché. 1902 Papineau. St-Louis 877. 25-2

CAMION "Stromberg" pour tous chars à passagers ou camions, vendus avec la garantie de remboursement si dans les trente jours l'acheteur, pour n'importe quelle raison désire le retourner. Artillerie Incorporée, 911 St-Laurent, Montréal.

CHALMERS 5 places, mufl de heurtoir, housse, miroir et six pneus en parfaite condition. Modèle 1919 et sera vendu à sacrifice. Vous pouvez épargner argent en achetant cet auto maintenant n'attendant pas au printemps. Est 5428. 21-4

CHALMER 1919, 5 passagers a fait 2000 milles, pneus neufs en parfait état comme un neuf, verni à neuf. A sacrifice pour comptant, ou petit sedan en acompte. Cadillac, 35 Ste-Catherine, coin Bourbonnière. Main 4. Mathonnerre. 21-2

COMPLESSEUR à air, de 50 pieds cubes à 39 pieds cubes, mu à la vapeur et par courroies, à bas prix. H.-E. Plant, 1790 St-Jacques, Montréal. 6-t.m.s

COUPE Ford en bon ordre, bien propre, système électrique et au res extras bon marché. S'ad. 12 Grant. Las. 2357. 22-2

COUVERTURES d'automobiles et de voitures, celluloïde remplacé dans les rideaux, tabliers et heurtoirs recouverts, capotes, toutes les sortes de réparations. D. Dewell, 162 Hôtel de Ville.

COUVERT de rad aieur pour Gray-Dort 1917. S'ad. à 124 Sherbrooke ouest au tél. Est 5428 le soir Est 7557.

CYLINDRES rayés, égarés par procédé nouveau, ni machinage ni pistons neufs nécessaires. Soudure toutes pièces brisées, travail garanti. Vente d'appareils de soudure et fournitures. Welding & Supplies, 1142 Ontario, près Delorimier. Lasalle 2556. 23-26

DEPOT Radiator Co. Experts pour radiateurs d'automobiles. Remettons à neuf, vieux radiateurs. Travail garanti. Essayez-nous 219 Ontario O. Uptown 2. 8-26

DEUX paires de chaînes pour Ford, seconde main, bon marché. 1182 St-Hubert. St-Louis 747.

DODGE Runabout 1918, 5 pneus neufs. Parfaite condition, $1,000.00. M. Forest, 1160 St-Denis, St-Louis 3950, soir, Rockland 1752.

ET LE MOTEUR? Telle est l'invariable question que pose, avant de conclure un marché, tout acheteur d'un auto chez lui. Le moteur, organe le plus précieux et poumons de l'automobile. Tant vaut le moteur, tant vaut l'automobile. Presque toutes les qualités que vous rantez dans une voiture — force, vitesse, souplesse, sureté — ne sont en dernière analyse que les qualités du moteur. Or vous êtes certain que votre voiture les possédera si vous l'achetez chez Légaré. Nos autos usagés ne sont jamais placés dans notre salle de montre avant que notre contremaître en ait fait une minutieuse inspection. De plus nous les vendons à meilleur marché qu'ailleurs. Venez vous en convaincre. Légaré Automobile and Supply Co., Ltd, 1542 Boul. St-Laurent. St-Louis 2446.

FORD 1920 avec démarreur électrique, jantes démontables, etc., cause départ. S'ad. 419 Rachel est. 22-2

FORD top d'hiver, 3 modèles différents pour touring et runabout, aussi 2 de seconde main pour touring. Jos Bonhomme Ltée, 200 Guy. 21,22,24,26,29

FORD touring, modèle 1918, en parfait ordre avec plusieurs extras (slip covers), etc., vendra pour $425.00 ou échangera pour Sedan Ford. S'ad. à 447 Prince Orchard, N.-D.-G. Tél. West. 7442. 22-2

FORD neuf. Ford 1917, 1518,1919, parfait ordre, termes faciles, bon marché pour comptant. M. Forget, 535 Notre-Dame, Maisonneuve. Las. 3541. 19-6

FORDS, modèle Coupé Sedan Taxi Cabs de seconde main, parfaite condition et vendus à sacrifice de $450 à $850, aussi tourings et livraisons ainsi que camions à prix coûtant. Termes de 1-3 comptant et balance 10 paiements mensuels. Ouvert le soir. Genereux Motor Coy. Ltd, 77 Ste-Catherine Ouest. 24-6

FORD touring 1917 et 1919, avec "slip covers", parfaite condition, belle apparence, vendra les deux à sacrifice, aussi motocyclette Indian, 3 vitesses, 2 cylindres, visible à 415 Bleury. Tél. Uptown 7393.

FORD coupé dernier modèle, n'a presque pas marché, comme neuf, vendrais bon marché, n'en a plus besoin, faites une offre, conditions de paiement des plus faciles. Emile Robichaud, 142 Bleury.

FORD, désirez-vous un Sédan neuf ou Coupé, écrivez immédiatement pour renseignements sur nos conditions de paiements qui sont très faciles. Boîte [illegible]

LIMOUSINE bon marché à prompt acheteur. S'ad. 101A St-Denis. Est 2080.

MAXWELL, 5 places, en parfait ordre, comme neuf, bon marché, ou échangerait pour modèle un peu plus grand, donnera différence. Westmount 1590.

McLaughlin D 48. Bonne peinture et pneus. Le moteur a été remis à neuf et est en bon état de marche. Est 5428. 21-4

McLAUGHLIN D48, doit être vendu immédiatement bon marché pour argent comptant à prompt acheteur. Rock. 3145. 27.29

MECANICIEN expérimenté entreprendrait réparations à domicile de tous genre de voitures. Ville ou campagne. Ecrire B. P. 276 Panet, Montréal.

GARANTI Soudage à l'oxygène de toutes pièces. Réparations générales d'automobiles, machineries. Fonderie de cuivre et alluminium. Lefebvre et Frère, 203 Hôtel de Ville, Est 4091. 268-352

GRAY-DORT 5 places, modèle 1919. Spécial, chance exceptionnelle. S'ad. P.-O. Messier, Est 1190.

HUDSON Spécial, 6 cylindres, et autres machines à louer pour mariages, baptêmes et voyages de plaisir. S'ad. Ontario Motor Service, 526 Ontario Est. Tél. Est 6046. 18-8

AUTOMOBILES A VENDRE

LIMOUSINE Steddard Dayton, 7 passagers, à vendre ou à échanger, en parfait ordre, a coûté $4,500, vendra $800. S'ad. 675 Notre-Dame. Maisonneuve. Lasalle 801. Après 6 heures, 662 N tre-Dame, Maisonneuve. 24—2

MAGNIFIQUE Limousine Cadillac à vendre, très bon marché à $2,300. S'ad. entre midi et deux heures au Garage, 517 ave Roslyn, Westmount. 25,29

ACCESSOIRES de bureau et en magasin, vitrines, portes, moteur de 5 c.v. moteur à gazoline, chaudière à chemise, réservoirs, balances de comptoir, le tout neuf et usagé. S'ad. Bernard Kieker et Cie, Ltée, 1855 Papineau. S-Le 160.

AMEUBLEMENT, au No 15 Ste-Elisabeth, charbon entré pour l'hiver. Veuillez visiter et vous adresser à L. A. Brunelle et Cie., 97 St-Jacques. ch. 49. Main 7107. 21-6

AMEUBLEMENT de maison de 10 chambres à vendre, conditions faciles, 8 Market square, près Dorchester. 22-2

AMEUBLEMENT complet à vendre, 170 Laurier Ouest, appt. 2, St-Louis 3656. 18-6

AMEUBLEMENT de 5 appartements; électricité et gaz; continuation du bail. S'ad. 586 St-Christophe. 22-3

AMEUBLEMENT de neuf chambres, le tout est neuf de bonne qualité, chambres toujours bien louées, rapportant bon rev nu. Téléphonez Est 1652. Ecrire 306, 310 Ste-Catherine Est.

AMEUBLEMENT complet de 8 apts, mobilier de première classe, fixtures électriques comprises, préférence au bail existant maison chauffée, aucune offre raisonnable ne sera refusée, cause maladie. 969 Cadieux, près Ave des Pins.

AMEUBLEMENT de 3 appartements dans centre de la ville, très bon marché, loyer 9.00. L'acheteur pourra louer l'écurie 9.00 par mois. S'ad. 644 St-Denis. Est 3209. 22-3

AMEUBLEMENT, magnifique Chesterfield avec 2 superbes fauteuils tapisserie, coussins à ressorts, bras à ressorts, 7 pds long, très beau style, set salle à diner, couchette cuivre, set chambre chêne doré, solide magnifique poêle Legaré, vendra immédiatement à sacrifice. 2296 Hutchison, coin St-Viateur 24-3

A QUI la chance? Magnifique set de salle à manger, en chêne doré. A coûté $299. Vendra pour $80. S'ad. à 526 Maisonneuve. Tél. Est 6772.

A SACRIFICE, gros gramophone, cabinet acajou solide, garanti, arrêt automatique, clef silencieuse, quelques semaines d'usage seulement, visible dimanche, 16 Chambord.

A SACRIFICE, paletot neuf, ulster brun, cage double émaillée, planche à pâte, mets cire à repasser, fer à charbon, casserole, planche à laver, le tout en parfait ordre, 33 St-Christophe.

A SACRIFICE machine à coudre, sofa, divanette, argenterie, cristal, set de vaisselle, jouets, carrosse, berceau. 1159 St-Lawrence.

ATELIER de vêtements Young. Complets et pardessus pour hommes, toutes grandeurs, tout laine, en bonne condition. Le principe est de tenir des vêtements tout faits dans toutes les tailles à un prix $4, $6, $8, $11, $12, $15 Pantalons laineux $2.50 et $3. Complets de garçonnets à des prix merveilleux. Venez voir 375 rue St-Gregoire, une petite rue tout près de la rue Papineau. 14-3F

ATTENTION! Sofa corduroy vert 11.00; lit simple émaillé avec matelas neuf, 2.00; set de St-Vallier. Cal. 430.

ATTENTION. Bon poêle au bois et charbon, 6 ronds, bon marché. 158 Metcalfe. Upt. 7541.

ATTENTION—Couchette émaillée, 4.25 sommier fer, 3.45; matelas hygiénique, 3.45; couchette cuivre, 17.50, oreillers plume, 1.85 G. L. Rolland, 1229 St-Denis. St-Louis 2516. 14-m.j.s

AUX ETUDIANTS en art dentaire: Coffre contenant assortiment d'outils de dentiste, le tout comme neuf, aussi roue avec pédal pour drill. Vendra bon marché, cause mortalité. S'ad. 30 Notre-Dame de Lourdes. Tél. Est 613, après 1 hre p.m., ou soir.

A VENDRE une chaufferette à gaz 35, chaussures d'enfants, point 8, prix $2.50, usagé et vente $15.00, manteau pour dame $7.50. S'adresser 505 rue Amherst.

A VENDRE, 200 rouleaux de musique pour piano automatique, 65 notes. S'ad. 16 Cours St-Louis. 22-2

A VENDRE, 2 pardessus 34 et 40, 34 et 38, aussi paire de portes d'arche, 36, rayure. S'ad. 53 Demontigny Est.

A VENDRE, ameublement de 7 appartements très mogn fique, presque neuf, vendra à sacrifice, complet ou séparément. 306 boulevard St-Joseph Ouest. 26,27,29

A VENDRE, sleigh pour deux enfants, émaillé bleue avec carrosse, top automobile se fermant, vendu $10.00 66A Lagauchetière.

A VENDRE, gros Chesterfield, 3 morceaux, a coûté $259, pour $125, un mois d'usure seulement, visible dimanche, 16 Chambord.

A VENDRE sofa en chêne sculpté, 27 pouces de largeur, une aubaine à 48.00. H. Daignault, 2788 St-Laurent.

A VENDRE poêle en acier avec système à eau chaude, couchette émaillée blanche, habit noir. S'ad. 810 Delorimier.

A VENDRE, set de chambre, bon marché, vrai bargain. S'ad. 22 Marquette.

A VENDRE, beau gramophone Pathé, chêne fumé, parfait ordre, $60, avec 25 sélections, obligé de vendre, visible jusqu'à 7 hrs, 235 Mont-Royal Est.

A VENDRE porte-chapeau antique acajou solide, aussi manteau fourrure très beau, 38 pouces, 40 buste, couverette mouton et jupe panama noir, le tout en parfait ordre. 322 St-Denis.

A VENDRE traîne sauvage $5.00, sleigh d'enfant endommagé, tuyau de poêle, costume de fille $5.00. 1222A Parthenais, 3ème étage.

A VENDRE manteau d'hiver 38, $4.00, robe noire, presque neuve, 4.00, lit fer et cuivre, sommier et matelas en crin, 10.00. 1256 Messier. 24-2

A VENDRE toute No 3, 2 ronds, aussi feuille d'amiante, vendra bon marché, visible le matin. S'ad. 755 Marie-Anne.

A VENDRE, un jeu mécan

A VENDRE

MAGNIFIQUE phonographe cabinet acajou, très puissant, joue tous les disques, a coûté 225.00, avec garantie, sacrifiera avec 40 morceaux. 305A Garnier. 22-3

MAGNIFIQUE mobilier de chambre à coucher, lit de cuivre, splendide mobilier de salle à manger, l'avenport, mobilier de salon de 5 articles, mobilier de boudoir en cuir, carpettes, gramophone, le tout un peu usagé Occasions. 225 Esplanade, près Rachel. 24—4

MAGNIFIQUE ameublement de chambre à coucher, ameublement salle à dîner, ameublement boudoir en tapisserie, lit cuivre, chiffonnier, table de toilette, tapis, gravures, bibliothèque, etc. Faut vendre immédiatement à vil prix S'ad. 485 Henri-Julien, près de Pins. 19-7

MANTEAU en Beaver brun à vendre, tout neuf, cause de deuil. 231 St-André.

MANTEAU beaver noir No 42, manteau mouton perse, 2 blinds, chapeau, jupe, robe noire. St-Le. 6250. 1159 St-André.

MANTEAUX 2, noirs, d'hiver, bonne grandeur très peu usagés, aussi belle petite table de salon finie acajou. 915 St-André. 20-6

MANTEAU, bon manteau d'hiver en beaver noir, collet en velours. Vendra à prix raisonnable. Tél St-Le 7729. 26.29

MANTEAU d'hiver presque neuf pour dame, grandeur 38; set fourrure dernière mode; chaussures pour dames, pointures 2½ et 3. 569 Garnier.

MANTEAU drap-velours brun, garni fourrure au bas, collet et manchettes, buste 44, aussi piano Bell, parfait ordre, 53 Mayor. Up. 8710.

MANTEAU d'hiver noir ¾, dernier format, $10; renard b'anc, $4; chapeau violet et gris, $2; foulard rouge et noir, anetenne laine, $2. 169 Visitation.

2 BEAUX manteaux, un en serge et un autre en drap noir. S'ad. 476 Laval.

2 MANTEAUX de jeune fille, $6.00 et $7.00, 2 tours de cou, fourrure, $2.00 un bon, violon $10.00. 3132 Berri. St-Louis 6210.

2 MANTEAUX laine, autre mouton, robes soie, grandeur 40; chapeau, casque seal, pardessus garçon 10 ans, chaise "Morris", bon marché. 204 Cherrier.

40 MANTEAUX dames, filles, neufs, tout laine, $4.00 à $9.00, costumes $7.50 overalls 1.45. 1732 Delaroche, près Beaubien.

MARCHANDS généraux de la campagne et à tous les hommes d'affaires et autres citoyens. Si vous avez l'intention de faire un voyage à Montréal (le centre commercial du Canada) et que vous ayez sur votre liste d'achats de nouveaux meubles, tels que garnitures de chambre à coucher, salon, salle à manger, cuisine, bureaux, etc., soit pour votre fille qui doit bientôt se marier, ne manquez pas de venir bénéficier de nos bas prix de gros, vous sauverez 25 p.c. sur vos achats. Les meilleures marchandises et une très prompte livraison. Nous ne demandons rien pour l'emballage ou emmagasinage; conditions de paiements très libérales. Notre stock est le plus assorti du Canada. Geo.-H. Labbé et Cie, entrepôt 84 St-Paul Ouest, près de l'église Notre-Dame. Etabli depuis 1883.

MEUBLES neufs (ameublement 3 étages), piano, graphophone, etc; ra son de vente: propriétaire quitte Montréal. Aussi bagage à vendre. Occasion unique. S'ad. entre midi et 6 hrs 30, 820 St-Dominique. 24-3

MEUBLES à vendre bon marché, 1 table centre, 2 tables euchres. S'adresser 589 Mont-Royal Est, 2ème étage. 23-2

MEUBLES échangés — Si vous avez des meubles à échanger ou à vendre, notre représentant ira vous voir, pour vous donner des prix. Tél West 7617. Syndicat Saint-Henri, 1685 Notre-Dame. 10-15

MEUBLES et poêles endommagés à bon marché, National Stove Mfg Co., 1042 Ste-Catherine Est, 18-1.M.s

MEUBLES de seconde main à vendre à sacrifice: 3 sets de salon, 14 couchettes en fer, springs et matelas, 10 lits eaux et lave-mains, garderobe, 7 sideboard, table à dîner et chaises, 3 secrétaires et bibliothèque et combinée, fauteuils et berceuses, sofas, tables cuisine, prélart, poêle à gaz en parfait ordre, etc., etc. 20 Notre-Dame Ouest. Tél. Main 1756. 24-2

MIEL à vendre, beau miel blanc pur, 25c la livre en chaudière de 30 lbs, chez J. M. Vermette, marché Lamrent, près rue Dorchester. Tél. Est 5737. 20,22.25,27,29

MOBILIER de chambre à coucher, salle à manger et living-room, carrosses de bébé, poêles, etc., tous de véritables occasions. Epargnez de l'argent en venant à 893 Mont-Royal Est, près Papineau. 5-2

MOULIN à laver et moteur avec fan n'ayant servi que quelques fois S'ad soir, 341 St-Ferdinand, St-Henri.

MOULIN à laver par eau, 10.00, table cuisine, 3.00, fournaise tortue 5.00, fournaise nickelée avec grille, 7.00, bon clavigraphe, 16.00; 1192 Mt-Royal Est.

MOULINS à laver électrique beauy ros. Lowswell Leeds, 50.00, 60.00, 80.00, 85.00. Venez voir M. Desaulniers, 1186 Berri, près Mt-Royal. St-Le. 319. 24-3

OUTILS de plombier et ferblantier à vendre, 3127 St-Dominique. St-Louis 3919.

PALETOT et manteau de fillette, 12 à 13 ans, manteau blanc, bonnet et lainages. 1851 St-Denis.

PALETOTS "Astoria Cloth". Nous fabriquons de l'élégants vêtements. Achetez votre paletot d'hiver directement de notre fabrique, économisant $20 et plus Toutes les tailles, différentes nuances. Toutes nos marchandises sont importées d'Angleterre; échantillons aussi sur mesures. 75 rue St-Laurent. 16-19

PARDESSUS d'hiver un noir, 44, bleu, 46, magnifique, chapeaux velours, pour dames, moitié prix. 471 Dorchester E.

PARDESSUS d'hiver $9, pardessus d'enfant, veste, pantalon serge bleue, largeur 56 pouces, pour $2.50 la verge; coupons pour manteaux et pardessus. 1008 Ontario Est.

PARDESSUS d'hiver, aussi piano, gramophone, set de salon, poêle à gaz, en parfait ordre, bon marché, 1052 Berri.

PARDESSUS d'hiver brun, bien propre, grandeur 36, bon marché. S'ad. 1449 Hôtel de Ville.

PARDESSUS Irish Trieze, grandeur 42, comme neuf, $35, vaut $75. 2356 Christophe-Colomb. St-Louis 4725 le jour.

PARDESSUS gris 34, un habillement bleu marine, culottes courtes, le tout $15.00; costume noir 36, $7.00, manteau noir 40 $8.00. 3132 Berri. St-Lou s 6210.

PARDESSUS et complets pour hommes, en bonne condition tout laine, tous les grandeurs, en vente à $4, $6, $8, $12, $15. S'ad. 373 St-Georges, une porte plus bas Ste-Catherine Ouest.. 14-11

PATENTE à vendre avec profits de $50,000 assuré par contrat de royauté, bargain pour du comptant. Ecrire à Boîte 671, La Presse. 22,29

PATINS et bottines de dame 5 points, patins et bottines pour homme, grandeur 6, ainsi qu'un obus au complet tout prêt pour faire une lampe électrique. S'ad. dimanche et soir après 6 hrs dans la semaine, 842 Berri, près Duluth.

PETIT poêle électrique à vendre n'ayant servi que 3 semaines. S'ad. 282 Laurier Est. St-Louis 4327.

PETITE FOURNAISE sur pattes. Le samedi jusqu'à 1 h. p.m. seulement, autres jours jusqu'à 5 h. 30. 263 Visitation. 28,29,5 6

PHONOGRAPHE très beau cabinet. Valeur de $255.00. On doit vendre. Besoin d'argent pour Noël. On acceptera $75.00. S'ad. à 21 Rose de Lima, St-Henri. 22-6

PHONOGRAPHE Pathé, fini acajou, avec 49 disques en très bon ordre. Vendra bon marché. 96 Rachel est. St-Le 5945. 23-2

PHONOGRAPHE, cabinet chêne ou acajou, genre Victrola, moteur double, reproducteur universel, 48 pces, valeur $225 réduit $50 pour cette semaine. Clariola Phonograph, 1152 St-Denis. 26,28,29

PLUSIEURS belles cages à lapin, des volailles, transportable, permanente, et cheval vite, bon marché. S'ad. 68 Ste-Catherine. Viauville.

POÊLE cuisine 6 ronds, en fonte, à vendre. 255 Fabre. 23-2

POÊLE à vendre, à bon marché. 453 Wolfe.

POÊLE charbon et bois tout neuf à vendre. 315 Stadacona. 24-2

POÊLE en acier nickelé, bon marché. S'ad. 470 Marquette.

POÊLE en acier, set de chambre fini acajou, gros set chambre, émaillé, couchette d'enfant, sideboard combiné. S'ad. 679 Ontario Est.

POÊLE neuf en parfait état, aussi magnifique poêle à gaz neuf, un peu d'argenterie. Très bon marché. 249 Mont-Royal Ouest.

POÊLE à GAZ à vendre, en bonne condition. 189 Villeneuve ouest.

POÊLE. Magnifique poêle acier, Silver Star, presque neuf, $45.00. S'ad. 97 Ste-Catherine. Viauville.

1 POÊLE de cuisine parfait ordre. Cadres, fauteuils en chêne foncé pour salle à manger. Cadres, etc., 468 rue Berri, près Cherrier. Tél. Est 2049.

POMPES à gazoline, Bowser, avec réservoir de 455 gallons. S'ad. 155 Laurier Est.

PORTIERES rouges à vendre 75c chacune, aussi 2 manteaux de dame $2.00 et $5.00, pardessus d'homme $8.00. S'ad. 1.52 Berri, Villeray.

A VENDRE

POOL de 4½ x 9, très bonne table à vendre. 182 Boulevard St-Joseph; visible entre 7 et 8 p.m. St-Louis 1386. 23-2

PORTE d'ascenseur pliante, en bon état. Boîte 301, la Presse. 24-3

POUR dames manteau noir, belle qualité, imperméable, chapeau pour hommes, habit travail, chaussures, feutre, imperméable. S'ad. 1 Meunier et Cie, 190 Blvd Pie IX, Maisonneuve.

POUR hommes, en vente à $4, $6, $8, $12, $15. S'ad. 373 St-Georges, une porte plus bas Ste-Catherine Ouest.. 14-11

PRIMEURE qualité, garantie, seau 25 lbs et plus 6 cts à la manufacture; 7 désirés, cornichons sucrés, 12. Imperial Pickling Co., 707 Henri-Julien. St-Louis 481. 16-26

RECORDS, gros et détail, à prix réduits. Records Victor et Columbia usagés, surplus de stock à 25 cts. S'ad. à Globe, 204 Ste-Catherine O. 22-6

REGISTRE, presque neuf, 3 tiroirs, valant $650, vendra à personne responsable $425, $25 comptant et $25 par mois, sans intérêt. St-Louis 753. 22-8

RIDEAUX échantillons et coupons de marquisette à grand sacrifice Visibles tous les jours de 2 à 7, ainsi que vendredi et samedi soirs. 183 rue Gauthier, coin Bordeaux. 20-6

RECORDS. Echangez vos vieux records pour des neufs, le plus gros échange de Montréal. 728 Mont-Royal Est St-Louis 8159 1339 Notre-Dame Ouest. 20—26

ROBE de soie grise et set manchon, collet, poignets en mouton à vendre, très bon marché. 290 Parc Lafontaine. Est 7480

ROBE serge rouge brodée, 38; enseigne en verre avec chaîne; manteau mouton Perse; pardessus doublé fourrure, pour monsieur. West. 5642.

ROBE de toilette, jupe soie bleue, 4 verges crêpe de Chine gris, bouses, chapeau, chaussures d'hommes doubliées, paletot noir. S'ad. 268 Parc Lafontaine.

SALOPETTES Rock Island, même chose que Newport, $3 chacune; Peerless, $2.65 le vêtement; peau de daim, $1.50. Commandes par la poste remplies. Montreal Gloves Works, 12 rue Bernard Mile-End. 21-4

SECRETAIRE, bibliothèque, gramophone, cabinet acajou, joue tous records, lit, table, manteau garni fourrure grandeur 38, $15; tour de cou vison, $8; chapeau vi n, 95 Bienville, près St-Hubert.

SET de salle à dîner à sacrifice, presque neuf; aussi lisière de tapis. 440 Gilford

SET de boudoir compris divanette, 2 fauteuils, une table, gramophone Victor avec 42 records. S'ad. 502 Plessis. 23-2

SET de salon et boudoir, couchette en fer, lit plant, fournaise, aussi faisons ménage. 423 Ontario Est. 21-4

SET d'argenterie aussi jolie pharmacie en chêne sculpté à vendre. 822 Adam.

SET chambre à morceaux, à sacrifice; départ de la ville. 813 Delorimier. St-Louis 6899.

SET de salon ainsi que beau set tricoté, pour trousseau, vendra à sacrifice. S'ad 2103 St-Laurent, coin Maguire.

SET DE SALON, cinq morceaux, à vendre bon marché. S'ad. 38 Ste-Catherine ouest.

SET de salon, belle couchette en cuivre, sofa-lit, le tout en bon ordre, très neuf. 1567 Papineau.

S. O.-CASES. Nous avons toujours en main et faisons sur commande des show-cases, vitrines murales et garnitures de magasin de toutes sortes, à prix raisonnables. S'ad. 1 Meunier et Cie, 190 Blvd Pie IX, Maisonneuve.

SLEIGH blanc, aussi couverture en mouton blanc, toute neuve, aussi chaise berçante en rotin, balais "Sweep vacuum" à bon marché, 66 Irène.

SLEIGH et carrosse pour enfants à vendre bon marché. 72 Desrandpré.

SYSTEME crédit McCaskey vendra bon marché. S'ad. 287 Valois.

TAPIS de table neuf $2; hamac pour bébé 50c; lingerie d'enfants, bas, caques blanches, bottines, blouses, soie noire pour dame, chapeau, prix raisonnable. 167 Laval.

TOUT notre stock de meubles et tapis sera vendu à l'encan prix avant les hausses. Moise Laurin. 815 ave Mont-Royal Est. St-Louis 8757. 24-26

TOILES sortes de vetements et autres articles pour militaires, neufs et usagés à vendre. S'ad. à 199A Amherst. 14,15,19,21,25,27,29

TRAINE avec coussin, capote d'une bonne taille, patins avec bottines, divers articles pour homme et femme. 81 Hôtel de Ville.

TRAINE sauvage avec beau coussin. Le samedi visible jusqu'à 1 hre p.m. seulement, autres jours, jusqu'à 5.30 hrs. 263 Visitation.

TROIS set haut noir pour homme, tout neuf, vendra pour cause de mortalité. S'ad. à 284 Rachel Est, près St-Denis.

UNE CHAISE de barbier à vendre à bon marché. S'ad. 293 Papineau.

UNE dame dans un grand deuil désire vendre joli costume bleu marin, garni de braid et boutons noirs. S'ad. 212A St-Timothée.

UNE CHAISE et berceau en rotin, porte-chapeaux et chiffonnier en chêne doré, table de salon en érable piqué, deux petites tables, fauteuil de salon, commode de messieurs, rug et tapis, raquettes, patins, le tout presque neuf, 2162A St-Denis. Calumet 393.

VALISES de commis voyageur, pardessus doublé en musquê col et lourre, manteau peluche avec fourrure, manteau, en chinchilla, pardessus tweed ménage complet. S'ad. 2202 St-Hubert.

VENDRA à sacrifice table, porte-chapeau et gramophone. 191 Christophe-Colomb. 22-3

VENEZ voir nos coupons avant d'acheter ailleurs, vous trouverez ce qu'il vous faut dans flanellette barrée, flanellette velours pour kimonos et 5 dessins pour enfants, cachemire, coton, toile à serviette satiné de toutes couleurs, coton bengal, coton blanc nansouk coton à tabliers, draps de flanellette, vendus à la livre et à la verge, votre convenience. 1 Julien, 1517 Ontario Est, coin Dufresne.

VICTROLA gramophone acajou en parfait ordre et records, vendra à sacrifice, aussi piano automatique et musique. 403 Mont-Royal Est.

VIOLON, bon instrument, vendra bon marché, cause mortalité. 96 Rachel Est, St-Louis 5945.

VIOLON, grand choix de violon italien, plaisant aux dames ou monsieur, à sacrifier à prix réduit. S'ad. 394 Duluth E.

VIOLON antique, magnifique Camera, sleigh "Flamant" pour bébé, avec robes, horloge dorée de salon. S'ad. 1026 St-Hubert. 24-2

4 CHAISES, bonnes conditions, $1.50 chaque, manteau 36, Melton gris, collet mouton de Perse noir, $15, 317 Ontario Est. 23-2

50 COUPONS de Melton à pardessus gris et foncé de première qualité $5.50 la verge, aussi plusieurs pardessus non réclamés, grandeur 38,39,40. 1732 Châteaubriand. 23-2

2 FOURNAISES sur pattes avec gril, tuyau, couchette d'enfant émaillée, vendra à sacrifice à prompt acheteur. 2590a Waverley.

1500 robes échantillons américains. Grandeurs 14 à 46; toutes les couleurs en serge, gabardine, drap jersey, tricotine, satin georgette et taffetas français, 50c dans la piastre. M. Shean, 240 Notre-Dame Ouest. 28,29,5 6

5,000 paires de chaussures échantillons en cuir solide pour hommes femmes et enfants, prix ordinaires jusqu'à $15.00, pour $1.69 à 6.95. Peoples Sample Store 451 St-Jacques. 20-5F

GRAMOPHONE CORONA

Avez-vous besoin d'un bon gramophone à bas prix, paiements faciles. Venez nous voir, nos gramophones sont garantis pour un et nous donnons 12 sélections gratis avec chaque gramophone. Alexandra Furniture Cie, 217 Amherst, agent du fameux gramophone Corona.

$250 POUR $90

Superbe gramophone acajou, gros format, joue tous les records, moteur double, une occasion unique pour ce prix. Cause départ. 369 Sherbrooke est. 22-6F

CHEVAUX, VOITURES, HARNAIS

ATTELAGE de carrosse monté argent, plusieurs autres légers, aussi attelage double d'ouvrage; couvertes à chevaux, 2.50; cuir à harnais No 1 85c la lb; cuir à réparages 50c la lb. 692 Mont-Royal est. 21-4

A VENDRE jument 7 ans pesant 1400 lbs. S'ad. 80 Hôtel de Ville.

A VENDRE un express-sleigh double de seconde main, à très bon marché. S'adresser 229 Panet. Est 19 3. 24-2

A VENDRE jument, 5 ans, pesant 1050 lbs, bon train, garantie sans défaut. S'ad 214 Ste Larroche. 19-8

A VENDRE, berlot pour livraison, et express sur bob-sleigh garantie pour 2 tonnes, toute neuve. S'ad. U. Corbeil, épicier, Sault au Récollet. 24-2

A VENDRE 2 bons sleighs pour épicerie, vendra bon marché. S'ad. 681 Gilford.

A VENDRE, belle robe de voiture "Musk Ox" peu usagée, vendrons bon marché. S'adresser 2301a St-Denis. 22-

A VENDRE beau petit cheval ambleur, 3 minutes, 900 lbs. S'ad. 447 Plessis.

A VENDRE, 2 chevaux garantis pas de défauts, à sacrifice. S'ad. 616 Papineau.

A VENDRE sleigh à neige, 3264 Letang, Villeray.

CHEVAUX, VOITURES, HARNAIS

A VENDRE voiture simple pour charroyage de la neige, parfait état, 15.00. 735 Fabre. 23-2

A VENDRE, 4 chevaux de travail, harnais et dompeuse, à vendre, à sacrifice. 1099 Van Horne. Rock. 1290. 24-2

A VENDRE, beau sleigh Ste-Catherine, Bérard et Major, tout neuf. S'ad. chez Dugas, 40 Marquette.

A VENDRE. Sleigh speeder à grand sacrifice pour prompt acheteur. S'ad. 1041 Van Horne. Tél. Rock. 1420. 23-2

A VENDRE à bon marché, grande sleigh de famille et cariole privée — ies deux faites sur commande par Lavrière, en parfait état. Peuvent être vues en tout temps à 709 rue Sherbrooke Ouest. Main 3791.

BEAU petit cheval, $25; 10 attelages, 1 sleigh d'épicerie, 3 Ste-Catherine. S'ad 76 St-Ferdinand, St-Henri.

BEAU sleigh à vendre, devant en S. S'ad 1374 St-Laurent. 23-2

BEAU carrosse double, harnais simple et un cheval, bon marché. 124 Brebeuf.

BEAU cheval rouge, 7 ans, sans défaut, pesant 1160 lbs, trotte 2.40 sur chemin, $75. 76 St-Ferdinand, St-Henri.

BEAU et bon cheval dompté pour express et boghei, jeune et sain, harnais famille, carrosse un ou 2 sièges, aussi sleigh cutter, 12.00, herlot 20.00, robe chèvre noi e 1152 Mt-Royal E.

BEAU petit cheval 950 lbs, gros train, bien sain, $5.00, obligé de vendre de suite. 241 Delaroche.

BEAU berlot de livraison, sleigh Ste-Catherine, très belle grande jument blonde dorée, bien saine, garantie pas de défaut, capot de chat, 2 attelages. St-Louis 5683. S'ad. 761 Gilford, coin St-Hubert.

BELLE jument rouge, 7 ans, saine, 1150, ou cheval noir 1100, 5 pieds 4 pouces. 250 Mentana.

BELLE jument, 8 ans, 1100 lbs, saine, pas défauts, beau cheval, 7 ans, 1000 lbs, trotte vite. 485 Rachel.

BELLE petite jument rouge, de race, pour voiture légère, garantie saine. S'adresser, employés, résidence d'été du maire Martin, Pont Viau.

BELLE sleigh Windsor neuve, faite par Major; harnais anglais à vendre ou à échanger pour diamant. S'ad. 1427 St-Hubert. St-Le 465.

BERLOT, sleigh Ste-Catherine, sleigh à 4, robes de chèvre noire, attelages d'express et de boghei neufs et secondes mains, 94 Laurier Est, près Cadieux. 24-2

BERLOT avec top à vendre, presque neuf. S'ad. 313 Plessis.

BERLOT et sleigh, harnais, à vendre, 1726 Delaroche. W. Bouchard.

BERLOT de commerce pour poney, de 300 à 400 livres. S'ad. 2122 Ontario E. 22-3

BOB-SLEIGH 2 berlots, 2 seighs à lait, Ste-Catherine, aussi 2 poêles fonte, tout à bon marché. S'ad. 2282 ou 3344 St-Hubert. 22-4

BON grand cheval rouge, pesant 1256, vendra bon marché. S'ad. 1642 Notre-Dame O

BON cheval rouge d'express et corrosse, 1100, harnais, tables et simples, robes. 1068 St-André. St Le 3863

BON cheval noir, plusieurs voitures d'hiver et harnais de toutes sortes, bon marché. J. Bélisle, 335 Mentana. 21-4

BONNE jument 8 ans, saine, pas défauts, grand train, 1100 lbs, $60. Cause maladie. 578 St-André.

CARRIOLE à ressorts pour cocher de place, carrosse et harnais. S'ad. 341 St-Denis, en bas.

CARRIOLE Québec prix $35.00. Peut être vue 21 rue St-Pierre.

CARRIOLE à vendre avec robe buffalo. S'ad. 46 Craig est, M. A. Décelo. 23-2

CHEVAL 5 an pesant 1650 sain, garanti sans défaut, 175.00. S'ad. 3282 ou 3344 St-Hubert. 22-4

CHEVAL à vendre bon marché. 2151 rue Clarke.

CHEVAL, harnais privé et harnais de charretier. M. Bastien, 1 Rose de Lima. 23-2

CHEVAL 1200, $15, jument 1050, $40, sleigh berlot, harnais, boghei, sle gh de poney, vis-ble, à toute heure. 14.3 St-Denis

CHEVAL noir sain sans défaut, gros train, à l'essai; pesanteur 1 050 lbs, 9 ans $50. 331 Amherst. Est 8101.

CHEVAL pesant 1000 lbs, gros train, Ste-Catherine, 20.00; attelage de boghei, 15.00; berlot, 15.00. 142 Delaroche.

CHEVAL blond, pesant 1250 lbs, harnais, bob sleigh, pour épicier. S'ad. E. Demers, 1 Dorion. Mt-Royal E.

CHEVAL brun pesant 1100 livres, âge 7 ans, garanti bien sain, vendra bon marché. S'ad. 604 Demontigny Est 6259. 24-4

CHEVAL, harnais, sleigh à neige, sleigh Ste-Catherine, agrès colporteur, usage de la licence. S'adresser dimanche, semaine, 8 heures matin, 351 Clarke.

CHEVAL, voiture d'hiver pour entrepreneur et épicier, bon marché. S'ad. 1120 Rachel Est, rue St-Lou's 2130. 22-4

CHEVAL, voiture d'hiver pour entrepreneur, épicier, bon marché. S'ad. Mercure. 1 30 Rachel E. St-Ls. 2130. 22-4

CHEVAL rouge 1,200 lbs, commode pour voiture de livra'son, bon marché. 1302 St-André. Est 2329. 24-2

CHEVAL très vite, boghei, express, Ste-Catherine, 2 attelages à échanger pour auto Ford, modèle 18 ou 19, disposera partie accessoire. 548b Chambord. St-Louis 2458.

CHEVAL 5 ans à vendre et jument de 10 ans, garantis pour toute sorte d'ouvrage. S'ad. après 7 hrs. 692 Garnier. 23-5

CHEVAL express, harnais à vendre. S'ad. 496 Ontario Est. 22-3

CHEVAL brun, 9 ans, garanti, à l'essai, amble 2.50; 2 autres chevaux de chemins, garantis, bon marché. 4 rue Cartier, St-Laurent. 21-4

CHEVAUX de l'enclos publique. Nous avons une jument brune avec tache blanche au front, un boghei piano-box noir, un harnais de boghei monté en cuivre, aussi une lorrie simple peinturée brun foncé avec trame rouge, si ces marchandises ne sont pas réclamées lundi le 1 décembre 1919, elles seront vendues à l'enchère pour pension et frais d'emmagasinage à 11.30 hre a.m.. S'ad. J. E. Charlebois, 53 St-Henri, coin St-Paul. Tél. M 2369. 22-3

CINQ chevaux de seconde main à vendre, garantis bons pour travailler. S'adresser 38 rue Ontario Est. Tél. Est 6361.

DEUX berlots, sleigh Windsor, aussi écurie et storage à louer. 1241 Dorion. St-Le 3415.

DEUX chevaux, 5 berlots, 5 sleighs promenade, $5 en montant; sleigh à neige, harnais. 3197 St-André.

DEUX sleighs de livraison, bon marché, une grosse et une petite, 344 rue Régina, Verdun.

GROS cheval, belle vache à lait, foin pressé et autres articles ménage. S'ad. 545 Alma.

GROSSE sleigh à vendre avec boîte. S'ad 228 ave Willibrod, Verdun.

GROS sleigh de famille et carriole privée. Coût $400 et $250, vendra pour moitié prix. Les deux ont été faits sur commande par Larivière et sont en condition de première classe. S'ad. avant 5 heures au Garage No 2, Place Simpson, vis-à-vis le "The Linton". Main 2791.

GUERISON garantie du souffle, toux sèche réputées incurables si on fait prendre les traitements correctement, spécialités, les coliques, les inflammations, vieilles gourmes. Dr Maillet, vétérinaire, 769 St-Denis.

HARNAIS, 350, neufs et d'occasions, robes, couvertures, voitures, bogheis, sleighs, parapluies en caoutchouc, boîtes. Bithel, 773 St-Laurent. 24-26

HIVERNEMENT pour voitures diverses, $2.50 pour saison, automobiles $2.00 par mois. Tél. Est 7036. 22-3

HARNAIS doubles, simples, de toutes sortes; 3 sleighs à neige; 6 berlots, 1 pour poney; 3 sleighs Windsor; 6 Ste-Catherine; plusieurs robes pour voitures. Occasions bon marché. 1761 Papineau. 21-5

JOLI sleigh de promenade à deux sièges. S'ad. 1566 St-Jacques, près Atwater.

JOLIE jument brune, 8 ans, 1200 lbs, grand train, berlot sur bob, 3 harnais de boghei. 290 Mentana, près Duluth.

JOLI sleigh de bébé, coûte 8.00, vendra pour 3.50, aussi auto, harpe de 5.00, pour 2.50. 206 Visitation. Est 7175.

JOLI sleigh Windsor Ledoux, dernier modèle, à vendre à sacrifice. E. Blanchette, 99 St-Dominique. 24-2

JOLI cheval pesant 1,100, $55; autre cheval pesant 1,200 lbs, $60; Ste-Catherine presque neuve, $30. 302 DeLaroche.

JUMENT noire, 1000, cheval, 1200, 11 ans, $60, harnais double, sleigh double, 2 berlots, 3 Ste-Catherine, sleigh, à neige. 271 Christophe Colomb. 22-2

JUMENT de 5 ans garantie pour aller 20-3-3, autres juments à sacrifice. 777 Lafontaine, coin Plessis. 19-6

JUMENT brune 10 ans, 1200, garantie, sleigh avec boîte pour charbon et neige, attelaire, bon marché. 211 Desjardins, à Maisonneuve.

MAGNIFIQUE jument rouge à vendre, 5 pieds 6 pouces, vite, femme peut conduire facilement; aussi 2 Ste-Catherine, berlot, sleigh d'épicerie et livraison, lorry simple, harnais. 1322 Anita, coin Dufresne. 25,27,29

JUMENT café, 7 ans, garantie pas de défauts, gros train, Ste-Catherine et attelage, aussi attelage anglais, aussi étole et manchon vison canadien, bon marché. S'ad. 61 Brébeuf.

JUMENT noire âgée 7 ans, bonnes pattes, 1250 lbs, 135.00; bon gros poulin brun 1220 lbs, garanti sous tous rapports 150.00; bon grand cheval noir pour charretier place, 6 ans au printemps et plusieurs autres chevaux sont tous garantis. S'ad. 287 Garnier. St-Louis 6558. Joe Rochon. 23-2

MAGNIFIQUE sleigh pouvant aller à 2 ou à 4. S'ad 561 St-Christophe.

MAGNIFIQUE sleigh de famille fait par Ledoux, en parfaite condition, aussi selle en cuir anglais. Pharmacie du Peuple, 2495 St-Hubert.

MAGNIFIQUE cheval brun 1350, 7 ans, pas de défaut, faut vendre, plus besoin. S'ad. 239 de Laroche, près Mt-Royal. 24-2

NOUS venons de recevoir un char chevaux du plus beau choix âges variant 4 à 7, pesant 1200 à 1500 lbs. Belleau & Arcand, 1489 Clarke. St-Le 5309. 22-3

QUEBEC carriole, couverture changeable, fabriquée par Ledoux, 728 Upper Belmont avenue, Westmount. Tél. Wes. 2989.

ROBE de peau d'ours. S'ad. 446A Hôtel de Ville. Est 5568.

ROBES en boeuf musqué, harnais, sleigh, etc. 511 Cadieux.

ROBES Muskox, à vendre, moyenne et grande, long poil et bien fourni, en parfait ordre. West 4367.

SLEIGH Taillefer très bon marché, en bon ordre. 206 rue Nicolet, Hochelaga.

SLEIGH express pour $100; sleigh berlet, $10. S'ad. M. Beaucage, 1410 St-Laurent, soir, 1387 St-Dominique. 22-3

SLEIGH de boucher, épicier, berlot, Ste-Catherine, à prix réduits. 2401 St-Hubert. Cal. 185. Anthime Paré.

SLEIGH et harnais à bon marché à un prompt acheteur. S'ad. 373 Wellington. Ste-Cunégonde.

SLEIGH pour épicerie, grande et bon ordre. Eug. Hogue, 1 St-Paul ouest. Main 5566, le soir St-Le 6832.

SLEIGH convenable pour neige, charbon, etc., bas prix. 3238 St-Laurent. St-Louis 10207.

SLEIGHS. Plusieurs à un et deux sièges, aussi un bon sleigh pour épicerie et lorrie. P. Golden, 1228 St-Laurent. St-Louis 8536. 24-3

SLEIGH lorrie parfait ordre, à vendre. S'ad. 1191 St-Laurent. St-Ls 1553.

SLEIGH de livraison avec top aussi berlot à vendre. S'ad. 105 Villeneuve Est. St-Le. 2194. 21-4

SLEIGH, express à vendre, en bon ordre, vendre pour $8.60, vrai bargain à prompt acheteur. S'ad. 612 Rivard.

SLIGO, pour épicier ou boucher; couteau à viande. S'ad. F. Robert, 322 Bourget, Verdun. West. 8152.

SLEIGHS Ste-Catherine, bob sleigh, bon marché. 40 De Gaspé.

SLEIGH de famille avec belle bourrure, à coûté $125, vraie aubaine, le devant très élevé. $40. 2281 St-Jacques.

SLEIGH Windsor et de famille par Ledoux, 3 carrioles pour poney, un berlot, harnais doubles et simples, ainsi que poney, 600 lbs. 173 Christophe-Colomb. 22-

SLEIGH et attelage simple à vendre, bon marché, cause abandon, 846 Centre. 23-2

SLEIGH de famille, berlot, 2 belles robes musk-ox. S'ad. 605 Delorimier. Tél. Las. 1742. 23-2

SLEIGH neuf de livraison, à réduction, aussi sleigh de promenade, seconde main, bon marché Jos. Bonhomme Ltée, 210 Guy 21-1

SLEIGH avec boîte à neige à vendre. S'ad. 465 Maisonneuve. 23-2

SLEIGH à vendre, magnifique sleigh victoria presque neuf, fabriqué par Bérard et Major, vendra à sacrifice à prompt acheteur. S'ad. W. O'Grady, 909 rue St-Antoine, St-Henri. Tél. Westmount, 1940. 21-4

SLEIGHS à vendre, en parfaite condition et pouvant convenir pour marchands de charbon ou charretiers. 906 rue du Bassin. Main 7924. 27,29

SOIXANTE roulant d'une écurie de louage, 10 bons chevaux de 1000 à 1150 lbs, harnais doubles et simples, 20 belles selles anglaises, voitures de promenade de toutes sortes d'hiver et d'été. S'ad. Ed. Boisvert, 587 Montcalm. Est 1469. 20-6

TOUTES sortes de voitures d'hiver, attelages, simples, cheval rouge 1,100 lbs, garanti partout; sacrifiera cause pas de place. 170 De Laroche. St-Le 277.

TRES beau cheval à vendre, âgé 10 ans. 3157 Avenue des Belges, Youville.

TRES bonne paire de chevaux noirs âgés de 6 ans, convenables pour corbillard, 1500 lbs chacun. S'ad. 131 St-Maurice.

VOITURE livraison, marque Canadien lorrie, express, harnais simple, leger et travail, 35 doux, sangles pour couverte à chevaux. 271 Christophe Colomb. 23-2

VOITURE de livraison, peut servir pour boucher et épicier. S'ad. 14 Boyer. 22-3

VOITURES de laitier à vendre avec 2 coffres; aussi cheval. 68 Marquette.

VOITURES de laitier, hiver et été, aussi berlot, bon marché à prompt acheteur. S'ad. 140 Fullum. 22-3

VOITURE fermée couverte, sur patins, avec porte à clef en arrière, vendra bon marché. E. Paquette et Cie, 222 Plessis.

2 SLEIGHS avec boîte à neige à vendre. S'ad. 31 Turgeon. 23-2

2 ROBES Buffalo, une $20 et une $15. S'ad. 1885 St-Denis.

2 JOLIES juments, 1200 lbs, 10 ans, bonne travaillantes. S'ad. Boulangerie Coursol, 382 Hôtel de Ville. 8 à 6. 23-2

2 CHEVAUX bon marché, harnais bob sleigh, express, sulky, 325 Frontenac. 29.2

2 SLEIGHS à charoon, 2 cutters, une lorry, à vendre, 1902 Papineau, Saint-Louis 971. 24—6

2 LORRIES, sleigh simple en bon ordre, sleigh léger pour boucher, épicier ainsi qu'attelage, le tout à bon marché. 76 Delisle 27.29

2 JUMENTS 50.00, 55.00, sleigh sur bob, devant S, grande 50.00, berlot 20., Ste-Catherine 35.00. 253 Delaroche. 22-3

2 CHEVAUX à vendre, cause abandon des affaires. S'ad. 10 Brébeuf.

2 BONS berlots, 50.00, 45.00 et 30.00, aussi cheval trotteur, 19 Mt-Royal O.

2 BONS chevaux à vendre, bons pour toutes sortes de voitures. S'ad. 4576F Notre-Dame Est.

2 SLEIGHS Ste-Catherine, un sleigh de boucher, 2 chevaux 1 de 8 ans pesant 1200 et un de 4 ans, pour voiture 257 Valois.

4 GRANDES robes noires pour voiture ou auto, bonne comme neuve, le prix de la doublure. 202 Christophe-Colomb. St-Louis 6515. 23-2

2 CHEVAUX, 1100 livres, bons, toutes sortes d'ouvrage, harnais, boghei, n'a servi que trois fois, fournaise, bon marché. 1221 St-Joseph. Verdun.

2 ROBES musk Ox de choix, 7 Richardson. Pointe St-Charles.

SLEIGHS doubles, presque tout neufs, vendra bon marché, n'en ayant plus besoin. Blanchard, Express, Est 5909. 21-4

15 LORRIES doubles et 6 simples. S'ad 437 Papineau.

CHEVAUX TONDUS

ALLEZ faire clipper vos chevaux à l'électricité en 30 minutes, chez Edmond Boisvert, 597 Montcalm. Est 1469; satisfaction garantie, prix modéré. 6-28

ANIMAUX DOMESTIQUES

A VENDRE Boston Bull puppies, 7 semaines, beau stock enregistré. S'adresser 2356 Cartier, près Dandurand.

A VENDRE, chiens Poméraniens. S'ad. Art. Valiquette, Refuge Meurling, 335 Champ de Mars

COLONNES DES IMMEUBLES

COMMERCE A V NDRE

L. A. BRUNELLE & CIE

MAISON meublée, rue Cadieux, en haut Sherbrooke, 8 appartements bien meublés; charbon entré.

MAISON meublée, rue Sanguinet, près Ste-Catherine, 8 chambres; charbon entré.

MAISON meublée, rue Demontigny Est, 11 appartements 7 chambres louées.

MAGASIN d'articles de toilette de fantaisie, coiffure pour dames, le meilleur poste de l'Est; chance exceptionnelle pour personne connaissant ce genre de commerce.

EPICERIE et propriété à Ville Lasalle; transport à l'acheteur du bureau de poste, rapportant $400 par an.

EPICERIE, rue St-Louis, à Lachine, loyer $28, faisant $300 à $350 par semaine d'affaires au comptant.

EPICERIE, rue Fullum, établie depuis plusieurs années, très bon centre; propriétaire, âgé de 70 ans, laisse le commerce.

RESTAURANT et épicerie, rue Christophe Colomb, loyer $15, $290 d'affaires par semaine; avantageusement situé.

VOULEZ-VOUS vendre ou acheter un commerce? Si oui, venez nous voir et vous trouverez ce que vous cherchez peut-être depuis longtemps.

L. A. BRUNELLE & Cie, 97 St-Jacques, ch. 40. Main 7976. Soir, Est 3209. 644
St-Denis, M. Brisebois.

PHARMACIE à vendre, bon site, près d'un hôtel de voyageurs, pas de prix coupés, conditions faciles. S'ad. après 6 hrs le soir, St-Louis 4189. 24-2

POSTE central de cireur de bottes à vendre. Etabli il y a 15 ans. S'adresser 71 rue Ste-Catherine Est. 23-2

RESTAURANT à vendre à ascenseur, beau coin, 138 Marie-Anne Est. S'ad. 1250 St-Laurent ou sur les lieux, après 6 heures p.m. 22-3

RESTAURANT à vendre, 592 Demontigny Est. 23-2

RESTAURANT donnant 800 à 900 repas par jour, aucune offre raisonnable refusée, vend cause maladie. S'ad. E. Lebel, 125 St-Laurent. 25-2

RESTAURANT avec 2 appartements en arrière, loyer 18.00, chiffre d'affaires $125.00 semaine; cigares, bonbons, fruits. 490 Duluth, coin Montana. 23-2

RESTAURANT, cause de santé, à vendre ou à échanger pour petite propriété, 478 Rachel est.

RESTAURANT de bonbons, tabac, articles de classe. Vendra en bloc ou inventaire. S'ad. 287 Champlain.

RESTAURANT à vendre, bonbons, tabacs, cigares, cigarettes, liqueurs douces, glaces à la glace, 3 chambres sur même plancher, cause de vente, maladie. 419 Gilford.

RESTAURANT, articles divers, établi depuis 14 ans, entre 2 grandes écoles, meilleure place possible d'acheter. 685 Marie-Anne.

RESTAURANT, installation de première classe, bonne clientèle, acceptera petit hypothèque ou lot. 440 Marie-Anne Est.

RESTAURANT et épicerie à vendre, logement en arrière, possession immédiate, magnifique fixtures, bonne place d'affaires. 2694 St-Laurent. 29-2,4

RONDE de lait à vendre, cheval et voiture à bon marché, pour cause de maladie, 170a Déville, Côte St-Paul.

RONDE de lait à vendre, bouteilles, caisses, canistres, cheval, voitures d'hiver et d'été, cause maladie, 223A Delaroche.

RONDE de lait avec vaches laitières, et roulant, cheval canadien, établie de 27 places, et trois terrains de 75 x 112, à vendre. S'ad. 1051 Boul. Rosemont. 25,27,28,29

SALON de coiffure pour dames, chance exceptionnelle. S'ad. 2668 St-Denis. 3-26

STE-ELISABETH 63, maison meublée à vendre avec piano ou sans piano, 8 appartements, bon marché $16.50 par mois.

STAND de barber tout neuf, en chêne doré, à vendre. S'ad. 160 boul. Pie IX, Maisonneuve.

STOCK d'épicerie en bloc ou par inventaire, cause vente maladie, 2028 St-Jacques. 24-4

IL FAUT VENDRE

Excellente meunerie bien outillée dans la Saskatchewan, construite en 1914. Capacité 85 barils facilement portée à 200; seulement 50 milles de l'importante ville de Saskatoon. Eclairée à l'électricité; bonnes facilités de paiement. Se vend avec voie de garage; outillage moderne, excellent emplacement, à proximité d'une église et d'une école catholiques et d'un couvent, aussi bien que d'un personnel où le français est enseigné. Aubaine pour trois personnes. Conditions faciles si désirées. Pour plus de détails écrire J.-S. Carmichael, Saskatoon, Sask. 25,27,29,2,4,6,9

ARGENT A PRETER

ARGENT à prêter, à bonnes conditions; hypothèques et garanties; obligations et débentures Bohémier et Séguin remair es 99 St-Jacques. Main 7363. 25-3*6

CULTIVATEURS! n'ayez affaire qu'à un seul en empruntant chez nous pour 5, 10, 15 ans à 6%. Notre journal "L'Union Agricole" annonce gratuitement les terres qui nous sont confiées en vente. Crédit Immobilier Franco-Canadien, 54 Notre-Dame Est, Montréal. 271-S

MONTANTS $500 à $5,000 à prêter, taux courants, propriétés à Montréal. Notaire Couture, 92 Notre-Dame Est. Main 8275. Soir, 128 Pie IX. 22-2

PRETS à courts termes, sur billets et autres garanties. $500 ou plus. A. Thérien, 90 St-Jacques. Main 3010. 20-m,j,s

TOUTES DETTES immédiatement réglées, marchands, particuliers; paiements faciles sans intérêts; informations gratuites. Lemieux 43 Place d'Armes, coin Craig, bureau 601; ser. 85A Laurier Ouest. 76-m,j,s

ACHAT DE CREANCES, CO...LECTION

BEAUDOIN LTEE, comptable, 60 Notre-Dame Est. Main 7154. Achat de créances collection générale. Succursale à Québec, No 64 rue St-Joseph. 18-No-26

COLLECTIONS générales, nouveau mode aucuns honoraires d'avocats, succès assuré. Remises mensuelles. Achats de comptes De...ers, 42 Place d'Armes, angle Craig. 128 m,j,s

COLLECTIONS

COMPTES achetés, collectés au pourcentage, ville ou campagne, tels que billets, loyer, salaire, comptes de toutes sortes. Aucuns frais d'avocats. L'Agence Provinciale, 97 rue St-Jacques, Main 7323. 24-10

TOUTES personnes ayant des comptes de tout genre à collecter, soit médecins, épiciers, bouchers, etc., taux modérés. Références de 1ère classe à fournir à ceux qui nous confieront leurs réclamations. S'adresser à Aumais et Charest, No 54 Notre-Dame est, chambre 4.

PRET SUR HYPOTHEQUE.

A. JETTE & Cie, courtiers, (établi 1885) 35 St-Jacques, édifice Crédit Foncier Main 7097. Prêts première et deuxième hypothèque. Achat de créances. 51-306

ARGENT à prêter sur hypothèque. S'ad J. A. E. Boileau, é...laire, 20 St-Jacques, tél. Main 7806. 6-m,j,s

ADRESSEZ-VOUS à notaire Lebeau, 20 St-Jacques, pour vos emprunts, première hypothèque, propriété bâtie à Montréal. Tous montants en mains à partir de $1000. 26-5

A PRETER immédiatement, 1ère hypothèque, $3,000, 5,000, 5,000 et 7,000, taux courants. S'ad W. J. Proulx, notaire, 99 St-Jacques. Main 7859.

A PRETER — 1ère hypothèque, $1,700 à $6,000 à 6 et 6½ pour cent, sur première hypothèque, à Montréal. Oscar Demantès, 29 St-Jacques. 29,1,3,5

A PRETER sur hypothèque immédiatement $4,000, 3,500 à 6½ p.c. R. Dubreuil, notaire, 72 St-Gabriel. Main 451. 28,2,4

A PRETER $1,500, $2,500, $5,000 et autres montants, première hypothèque. Donat Corbeil, notaire, 92 Notre-Dame est. Main 1183. 25,27,29,2

A PRETER sur hypothèque, n'importe quel montant. Nous achetons balances de prix de vente. Notaire Duchesne, 180 St-Jacques, chambre 209 Main 7741 248-m,j,s

A PRETER 1ère hypothèque, $1200, 2000, $500 et autres montants. S'ad. Martel et Côté, notaires, 92 Notre-Dame est, Main 2716. 186-306

A PRETER sur hypothèque divers montants de $1000 à $5,000 J. E. Jeannotte, notaire, 80 St-Gabriel. Main 7158 ou 52a 7199. 31,8,15,22,29

ARGENT à prêter sur hypothèque par divers montants. A. Rivest, notaire, ch. 507, édifice Transportation, 120 St-Jacques. Main 1619. 22-4

ARGENT à prêter sur 1ère et 2ème hypothèque. J'achète aussi propriétés. J. A. Legault, notaire, 97 St-Jacques. Main 8582. 21-4

ARGENT à prêter sur hypothèque. Conditions pour convenir aux emprunteurs. Montreal Loan and Mortgage Co., chambre 14, édifice Canada Life, 189 Saint-Jacques. 10-28

PRETS SUR HYPOTHEQUE

ARGENT à prêter sur première hypothèque à 6½ et 7 p.c., par montants de mille à dix mille piastres. Garanties de premières classes exigées. S'adresser à Louis Raclicot, notaire, Boucherville. Tél. Bell No 1. 26,29

ARGENT à prêter sur hypothèque dans Montréal ou environs, sur immeubles construits ou en construction. Privilège de rembourser par versements. S'ad. G. Baudouin, notaire, 39 St-Jacques, Main 2240.

BALANCES de prix de vente achetées par H. Lippé, notaire 190 St-Jacques. Main 2228. 24-6.

D'ICI au 31 décembre, nos membres peuvent emprunter un certain montant à 5½%; devenez membre. La Société de Construction, Chambre 8, Edifice la "Presse". Main 6855. 303-26

D'ICI au 31 décembre, nos membres peuvent emprunter un certain montant à 5½%; devenez membre. La Société de Construction, Chambre 8, Edifice La "Presse". Main 6855. 303-26

DIVERS montants variant de $500 à $16,000 à 6 et 6½ pour cent, sur première hypothèque, à Montréal. Oscar Demantès, 29 St-Jacques. 29,1,3,5

JUDSON G. LEE, 138 Notre-Dame O.— Prêts sur hypothèques avec ou sans amortissement. Achat de balance de prix de vente. Achat de vente de propriété. 202-26

PARTICULIER prêtera de suite 1100.00 et 1500.00 en 1ère hypothèque. S'ad. 336—5ème ave. Rosemont.

UNE patente devant rapporté plusieurs mille piastres, je désire emprunter 1000.00 à 3 à 10% pour fins manufacturières, donnera la patente en garantie. Ecrire O. S., 1819 Notre-Dame O. 22-2

$1,000 à prêter 6%, $2,200 à 6½%, première hypothèque, aussi autres montants. 1 Cuisse, St-Louis 1478. 22-2

$1000, $1200 et $2000 à prêter, 1ère hypothèque à 6%. S'ad. J. A. Savoie, notaire. 29 St-Jacques. Main 7019. 23-2

$1,500, $2,800, $3,000, $4,500 à prêter, 1ère ou 2ième hypothèque, 6 ou 7 p.c. R. S. Simard, 315 St-André. Est 3583. 15-10

$2,500 à prêter sur première hypothèque, moitié de la valeur. J. Papineau, 1896 Ontario.

$5,000, 6,000, 15,000 à prêter, 1ère hypothèque à 6 et 6½ p.c. T. G. Labelle, 43 Place d'Armes. Tél. Main 1354. 24-2

$5,000 à prêter imr...iatement 6%, première hypothèque, d'ad. chambre 103, 502 Ste-Catherine E. Tél. Est 3409, le soir, Est 2337. 20-5

$15,000 à 6% sans commission, première hypothèque et garantie No 1, propriété au centre sur rue commerciale. Ecrire boîte 1068 la Presse. 6-m,j,s,n

ON DEMANDE A EMPRUNTER

A EMPRUNTER, $2,500, intérêt 7 p.c. 1ère hypothèque sur propriété louée $300 et sur 3 beaux terrains, coin Notre-Dame Est, valant $10,000. Ecrire Cahier 240 La Presse.

ON demande à emprunter $500 à 6% sur première hypothèque. J. E. Desjardins, 229 Ontario Est. Est 6400. 23-3

ON DEMANDE à emprunter $2,500, $4,000 et $6,000, première hypothèque. Donat Corbeil, notaire, 92 Notre-Dame est, chambre 21. Main 1183. 26,27,29,2

ON demande à emprunter $2,400. 1ère hypothèque, propriété évaluée $6,300. Dr A. Handfield, 785 St-Denis. Est 5197.

D'ICI au 31 décembre, nos membres peuvent emprunter un certain montant à 5½%; devenez membre. La Société de Construction, Chambre 8, Edifice La "Presse". Main 6855. 303-26

ON demande à emprunter $4,000, $4,500, $6,000, 1ère hypothèque, très bonnes garanties. Romulus Lavallée, notaire, 45 Place d'Armes. 27-5

ON demande à emprunter $2,000, première hypothèque, ½ de la valeur, propriété à Laval des Rapides, près Pont Viau. 20 St-Jacques, chambre 36.

ON DEMANDE à emprunter $2,500 1ère hypothèque, à 7% par an sur une maison neuve en bois lambrissée en brique, Nos 54, 56, 57, 59, 5ème avenue St-Pierre, près de Notre-Dame-Ouest, électricité, bain émaillé, 50 pieds de front tout bâti par 85 pieds de profondeur, évaluation municipale $5,000, loyer actuel $696.50 par année, à deux minutes des facilités de chars. S'ad. 1254 rue Clarke, ou tél. Main 8288.

$1000 demandés en première hypothèque à 8%. Bonnes garanties. Ecrire à Cahier 318 La Presse.

$2,000 sur première hypothèque, moitié de la valeur. J. Papineau, 1896 Ontario.

$5000 demandés en 1re hypothèque à x% sur propriété centrale. Boîte 224 La Presse.

$5,000 demandés en première hypothèque 6½%. Valeur $18,000, Park Ave. $3,000 en deuxième 8%, parfaite garantie. S'ad. 1725 Hutchison, Rock. 3193.

ON DEMANDE A ACHETER

ACHETE au comptant, Bons de la Victoire. Voir Fourrier, 9 à 9, 560 rue St-Denis, près Cherrier.

ACHETE Bons de la Victoire, pleine valeur, paye comptant, S'ad. l'après-midi seulement, 471 Dorchester Est, coin St-André.

ACHETE Bons de la Victoire à leur pleine valeur argent comptant. Ouvert le soir. E. Doyon, 138 St-Ferdinand, près Notre-Dame O.

ACHETE Bons Victoire entièrement payés ou non, 100 centins dans la piastre. Apportez vos reçus. 169 Visitation, coin Dorchester. 29,6

A ACHETER balance avec éventail électrique, de 3 à 20 lbs, en bon ordre, inutile de s'ad. si ce n'est pas un bargain. S'ad. 2595 Notre-Dame Est. Las. 1395.

A ACHETER épicerie, restaurant, magasin chaussures, hôtel licencié ou tout autre bon commerce. S'ad. 97 St-Jacques, ch 40. 4

A ACHETER aux plus hauts prix payés pour habits, fourrures, tapis, meubles, etc. Ecrire ou téléphoner à Est 7486 M. Illet, Rég'd., 263A Craig Est, 2 portes à l'ouest St-Denis. 2-26

A ACHETER. Nous sommes les seuls marchands payant les plus hauts prix comptant pour vêtements de fourrure, habits, tapis, meubles, etc. H. Rabbin, 487 Craig Est. Tél. Est 4095. 18-26

A ACHETER. Diamants, montres, bijouterie, vieil argent, vieil or. Plus hauts prix payés. Depot Jewellery Shop, 551 St-Jacques, face gare Grand-Tronc. 17-26

ACHETERONS comptant ou accorderont une allocation libérale pour de bons pianos droits ou carrés d'occasion. Layton Bros, 550-552 Ste-Catherine O. 22-5

DAVID FEARSON paie les plus hauts prix pour tous vêtements, fourrures, draps, tapis, meubles, bijouterie, malles de côté, 267 Craig Est, 1ère porte Ouest St-Denis. Est 6173. 210-312

DEMANDE — Machines à coudre Singer 31-20 et 31-15 avec tables et transmetteur. S'ad. à M. St-Arnaud, St-Laurent Garment Limited. Main 4076 ou M. Boivert. Rockland 1311. 22-3

DESIRERAIT acheter un banc avec dossier pour 3 ou 4 personnes, usage de bureau, mentionner le prix, par lettre, à Ed. LaRoche, 196 Ste-Catherine Est.

J'AI $2000 et 15 ans d'expérience dans la ferronnerie désirant acheter un magasin situé dans le centre des affaires, établi depuis plusieurs années, désirant un associé. Ecrire Cahier 87 La Presse. 20-6

JE DESIRERAIS acheter une petite imprimerie ayant une ou deux presses à job, et le caractère nécessaire pour impression de travaux de ville. S'ad. W. Audet, 694 St-André. Tél. Est 5495. 22-3

LIVRES. Lots de livres achetés argent comptant. (Pas de livres de classe). Librairie Notre-Dame, 18 Notre-Dame O. Main 7747 287 m,j,s

MINES de graphite, cuivre et autres; carrières d'ardoise rouge, barite et granit demandées. Alfred La Rocque, ingénieur, 157 St-Jacques, Montréal.

MONT-ROYAL E., 1035, nous achetons, vendons, échangeons tous meubles neufs et d'occasion aussi poêle, fournaise, St-La 6087. 15-12

NOUS avons acheteurs pour les propriétés suivantes: maison de rapport d'une valeur d'environ $30,000 sur St-Hubert ou milieux St-Denis; propriété de Dumth et Roy. Maison de rapport d'une valeur de $8,000, entre Papineau et St-André. Si on a logements; propriété de 2 ou 3 logements d'une valeur de $6000, dans la paroisse de St-Etienne, de préférence rue Delaroche. Main 158. S'ad. 715 Power Building.

OBLIGATIONS de la Victoire achetées au comptant, le soir seulement, 210 rue Bleury. 21-4

ON DEMANDE machine à fraiser et machine à façonner. Doivent être en parfait état et à bon marché. S'ad. Bernard Kleker et Cie, 1855 Papineau. St-Louis 469.

ON DEMANDE A ACHETER

ON demande à acheter petite maison à 2 étages aussi piano à vendre. 3 Garnier.

ON DEMANDE à acheter 3 plain-pieds dans Outremont, Annexe, Boulevard St-Joseph. Ecrire détails à Casier 336 La Presse.

ON DEMANDE à acheter billot de boucher, balance et machines à faire la saucisse. Ecrire à casier 337 la "Presse".

ON DEMANDE à acheter (Centre), maison de 12 à 18 chambres meublées, pour louer des chambres, paiera comptant. Casier 1011 la Presse.

ON demande à acheter un cheval de 1200 livres, pour livraison et promenade. S'adresser 229 Panet. Est 1913. 24-2

ON demande à acheter immédiatement bon petit berlot, petit Cutter ou Stecatherine, parfait ordre, bon marché pour comptant. Es 6275.

ON ACHETE harnais seconde main, doubles, simples, toutes sortes de vieux morceaux de harnais et colliers, 1761 St-Laurent. St-Louis 1840. 22-3

ON désire acheter des records et des phonographes de toutes sortes. On paiera comptant en tout temps. Tél. à Main 4402, 594 Ste-Catherine O., près Bleury. 877 Papineau, St-Louis 9105 ou St-Louis 1974.

ON DEMANDE à acheter beau manteau Hudson seal. Buste 34 ou 36. On paiera jusqu'à $135.00. Ecrire boîte 241, La Presse. 23-2

ON demande à acheter pour argent comptant des planos de toutes sortes, aussi gramophones et records et un coffre-fort. Pour informations, téléphonez St-Louis 6441.

ON DEMANDE un bon piano droit ou carré d'occasion. Doit être en bon état et constituer une occasion pour du comptant. Indiquer prix. S'ad. Boîte 158 la "Presse". 21-6

VIOLON demi-grandeur, cabinet de musique, piano, dentelles, ouvrages de fantaisie, Cedar Chest, (coffre en cèdre). Boîte 182, la Presse.

VOTRE commerce est-il à vendre? Si oui, j'ai des acheteurs sérieux à mon bureau, pour faire une vente vite. Voyez-moi. L. A. Brault, 54 Notre-Dame Est. 31-14

VIEUX OBJETS EN OR ET EN ARGENT

Pourquoi voulez-vous sacrifier vos marchandises à des prix d'occasion? Nous achetons des montres, diamants, de la bijouterie, de vieux objets en or et en argent massif seulement, ou autres articles de valeur à leur pleine valeur. Les meilleurs bijoutiers en marchands de diamants, 113 rue Windsor, vis-à-vis la gare Windsor. Main 4943. 24-m,j,s

A ECHANGER

A ECHANGER, propriété rue Fullum, près Ste-Catherine, magasins et logements, loyer $680, prix $6,800; prendrait moitié comptant, balance arrent Frères, 90 St-Jacques, bâtisse Versailles.

COTTAGE 10 chambres très bien situé, belle localité, prix $12,000, hypothèque $4,000, on échangerait pour flats. Qu'avez-vous à offrir? Armand Monast & Co., 276 Amherst. Est 4711. 25,27,29

PROPRIETE à échanger pour épicerie. S'ad. 99 Des Carrières ou 64 Des Carrières, 2 maisons de St-Luc. 1280.

TERRAIN clair, prêt à bâtir échangera pour auto, voiture et chevaux. 1458 Chambord. St-Louis 2458. 23-2

A VENDRE OU A ECHANGER

AUTO de livraison Reo, boîte fermée, bons pneus, serait sacrifié à $400.00 ou échanger pour un touring Ford. S'ad. au garage, rue Clarke.

A VENDRE ou échanger clos de bois et charbon, pour propriété à la campagne. 538—5ème avenue. Lasalle 962.

A VENDRE ou échanger, cheval trotteur, 4 ans, 900 lbs. sain, avec voiture et robe, ou séparément, pour auto Ford ou Chevrolet. Cal. 336.

A VENDRE ou échanger, le meilleur hôtel licencié de St-Jérôme, faisant bonnes affaires, pour propriété à la campagne. Pour renseignements, voyez O. Jutras, 1421 rue Papineau, près rue Mont-Royal. 24-6

A VENDRE ou à échanger, 2 bonnes terres près Montréal, à échanger de préférence pour bon clos de bois et charbon. Aucune offre raisonnable refusée. St-Louis 5962.

A VENDRE ou échanger, boutique, manufacture, entrepôt ou garage, 88 Châteaubriand, trois étages, 40 x 44, monte-charge, J. Papineau, 1896 Ontario. 15-29

A VENDRE ou à échanger, magasin d'épicerie et linge rie, cause maladie, occasion d'affaires avantageuses. 284 St-Denis. Tél. Est 4970 ou Est 2322.

A VENDRE ou échanger, manteau mouton Perse pour auto Ford, donnera argent et manteau. S'ad. 616 Lafontaine, Maisonneuve. 25,27,29

A VENDRE ou à échanger, village Riviere-des-Prairies, un lot vacant, clair d'hypothèque près de l'église, $200, ou échangera pour plain cottage ou gramophone cabinet Victor avec records. Ecrire Casier 327, La Presse. 24-2

PROPRIETE à vendre ou à échanger à Laval des Rapides, 27,000 pieds de terre, habitable l'hiver et l'été. S'ad. Est 3419.

TERRAIN à vendre ou à échanger 27 x 90, clair d'hypothèque et propriété moderne. S'ad. 174 St-Jérôme. 21-4

TERRAINS à vendre ou à échanger, situés dans le centre des manufactures, près des chars. 770 St-Denis. Est 5222. 22,25,27,29

PROPRIETE INDUSTRIELLE

située à 58 milles de Montréal, comprenant terre à bois, 145 arpents, (½ grosses pruches, balance mêlée) chantier, moulin à scie 150 forces, moulin à farine, manufacture de bardeaux, moulin à pâte chimique, 4 maisons, 4 granges, roulant, voie d'évitement. Revenu annuel $12,000. Prix $20,000. Claire d'hypothèque. Vendra en bloc ou seulement la terre boisée et le moulin à scie, d'une mairon et de 2 granges ou échangera pour bonne propriété de rapport à Montréal. Occasion exceptionnelle, cause maladie. Jos. C. Pontbriand & Cie, 60 Notre-Dame Est, Montréal. Main 1861. Est 8887. F

A VENDRE OU A LOUER

A VENDRE ou à louer, cottage sur 2 lots, 11 appartements, près église, école couvent, 450 ème Avenue, Rosemont, près Masson. Tél. Lasalle 345. Soir, Lasalle 1062. 22-4

LOCAL commercial à vendre ou à louer, près Bleury et Ste-Catherine, 2 plain-pieds, à 2 étages, écurie en brique, cour en ciment. S'ad. sur les lieux, 12 Balmoral.

RESTAURANT à vendre ou à louer, 168 Dorchester. S'ad. 322 Wolfe, 2ième étage. 26-29

VEUVE possédant grande terre, roulant, gros stock, désirerait vendre ou louer. S'adresser 137 rue Plessis, Montréal. 24-2

MATERIAUX DE CONSTRUCTION

A VENDRE, colombages 2 x 3, 3 x 2, 2 x 4, bois à formes, plancher, couverture, aussi pin, épinette et pruche brute et préparé de toutes dimensions. Spécialités, planchers bois franc et meubles de toutes sortes à prix modérés. S'ad J. P. Abel Fortin Ltée, 3779 Desjardins. Las. 2385. 27,29,3,6

150 CHASSIS vitrés, bons pour divisions, manufacture, garage, grandeur: 3½ x 6, jusqu'à 5½ x 8. S'ad. 431 Adam. Las. 2295. 25-3

OCCASIONS D'AFFAIRES

ALLEZ chez Plamondon Realty Co., 152 Ste-Catherine Est, vous trouverez toujours un acheteur pour votre propriété ou votre commerce. 24-7

IMPRIMERIE bien établie à vendre. Opportunité de faire de l'argent. Le vendeur doit partir pour l'Europe. Public Printing, 9 Nicholas, Ottawa. 24-6

MAGASIN 5-10-15c. Pourquoi ne partez-vous pas un magasin de 5-10-15c? Pas de crédit. Voilà le succès. Pour détail écrire à The Standard Novelty Manufacturers Agency, 68 Rivard, Montréal.

MAGNIFIQUE poste d'affaire à vendre avec beau logement privé, de quatre chambre meublées. S'ad. à 20 Berri. 22-2

OCCASION d'affaires, vendrais parts dans compagnie industrielle très bonne, bien établie et payant. Boîte 209, La Presse.

OCCASION d'affaires. J'ai de gros intérêts dans compagnie industrielle, vendrais intérêts ou partie, montant exigé 20 à $40,000.00, entrevue seulement, boîte 208 La Presse.

SI VOUS voulez vendre votre propriété ou votre commerce, vous trouverez toujours de acheteurs en voyant immédiatement O. Jutras, 1421 rue Papineau, près Mont-Royal. 17-26

UNE HYPOTHEQUE. Un montant de $4,000 sur une maison appartenant à une institution catholique à 6% pour 4 ans à vendre à sacrifice. Payera une bonne commission. Absolument confidentiel. H. Lecebvre, 31 Manoe. Est 7042. 27,29

OCCASIONS D'AFFAIRES.

ASSOCIE demandé avec $5,000 de capital à investir dans industrie payante, proposition sérieuse, 815 St-André.

50,000 PIEDS de terrains, voie d'évitement (siding), pour 2 chars avec maison en pierre, 3 étages, Nord de la ville, 947 Henri-Julien. 26-2

PROPRIETES A VENDRE

AHUNTSIC, ave Péloquin, 6484, à vendre, maison de 8 appartements; système de chauffage; garage. Dimensions du terrain 50 x 128. Prix $6,300. S'ad. J. B. Léger, Main 2208. 12,15,19,22,26,29

ALMA, près Beaubien, 2 étages, brique, 2 logements, prix $2,100, comptant $500 balance conditions faciles, 182 Ste-Catherine est, chambre 4.

ALMA, coin Suzanne, 3 étages, 4 logements et 1 magasin. Prix $3,950; comptant $1,000. Bargain. S'ad. 182 Ste-Catherine Est, chambre 4.

ALMA, près Beaubien, 2 étages, 2 logements, planchers bois franc, bains émaillés, fixtures électriques, fini chaud. Prix $3,650. Conditions faciles. S'ad. 182 Ste-Catherine Est. Chambre 4.

A QUI la chance pour régler une succession rue William-David, 130 pieds front, 24 âges. Revenus $3,540.00. Prix $35,000.00 prendrais $10,000, lots et argent. 874 Papineau, St-Louis 9105 ou St-Louis 1974.

A VENDRE, maison 1 étage, 4 pièces, électricité, terrain 25 x 100, poulailler. Prix $1,850. S'ad. 601 Cuvillier.

A VENDRE, maison meublée, 6 appartements, située rue Notre-Dame de Lourdes, cause mortalité. S'ad. A. Moffatt, 8 Craig Est. 23-2

A VENDRE Bonne propriété rue Cartier, près rue Gauthier, 3 étages, 3 logements, façade en pierre, belle cave cimentée; pour renseignements, voyez O. Jutras, 1421 rue Papineau, près rue Mont-Royal. 24-6

A VENDRE, propriété rue Cartier, No 2696 et 2698 deux étages, deux logements près église et école, vendra $2,700. Pour faire un bon marché, voyez O. Jutras, 1421 rue Papineau, près rue Mt-Royal. 24-6

A VENDRE, rue Moreau, près Ontario, lot 48 x 100, prix quinze cents le pied, valeur quarante cents, conditions comptant. Parent Frères, 90 St-Jacques, bâtisse Versailles.

A VENDRE bonne maison 3 étages, 2 logements, située rue Marquette, près rue des Carrières, avec deux terrains voisins, vendra à bon marché, prendrait cinq cents piastres. Conditions: mille piastres comptant. Pour faire un bon marché, voyez O. Jutras, 1421 rue Papineau, près Mont-Royal. 24-6

A VENDRE, bon marché, propriété rue Berri, Nos 3611 à 3615, dans Villeral, 4 logements, vendra à bonnes conditions. Pour informations voyez O. Jutras, 1421 rue Papineau, près Mont-Royal. 24-6

A VENDRE propriété rue Henri-Julien, Nos 870 à 872, près rue Mont-Royal, vendra bon marché. Pour renseignements, voyez O. Jutras, 1421 rue Papineau, près Mont-Royal. 24-6

A VENDRE à grand sacrifice à prompt acheteur, 6 jolis plain-pieds modernes, bâtis sur terrain 100 x 25, payant au delà de 18% sur l'argent investi, parfait état, beau placement pour gros revenus, $7,500, $2,000 à $3,000 comptant. 341 Rachel Est. Tél. Est 7700.

A VENDRE rue Mance, Nos 1618 à 1658. Pierre et brique, 118 x 50. Revenus $216.00, 7 pièces par logement. Prix $20500.

RUE ESPLANADE, 2224, 2226, 2228. Revenus $780. Prix $7500. Ernest Jasmin, notaire. S'ad. Ed. Power. Main 6852.

AVE DES BELGES, 3 logis de 4 appartements. Prix $2,700.00; comptant $600 à 800.00. Balance facile. 644 St-Denis. Est 3209, Main 7976. 22-3

AVE CHATEAUBRIAND, 4 plain-pieds, 2768-70-72-74, très modernes, à vendre. S'ad. J. E. McDonald, 763 ave Dufresne. Tél. Rock. 791. 24-6

AVENUE HAMILTON, Ville Emard, deux maisons, 6 logements rapportant actuellement 14 p.c., augmentation le printemps prochain. Bargain extraordinaire à $7,500. Ecrire R. Décaris, caster postal 655.

AVENUE LAVAL, entre carré St-Louis et Sherbrooke, jardin des Sœurs en arrière, pour propriété faire deux logements. S'ad. 31 Laval.

AVE MARSIL N.D.G., très belle propriété de 2 plain-pieds, 7 pièces chacun garage pour 2 autos. Occupation d'un logement bientôt. Ross Realty Co., 17 St-Jean. Main 5261.

AVE. DUFOUGALL, Outremont, à vendre, résidence privée de 10 pièces, planchers en bois dur, possession immédiate. Ross Realty Co., 17 St-Jean, Main 5261.

AVENUE MELROSE, 2 flats, fournaise, cave cimentée, planchers bois franc, fixtures électriques. Prix $8,300. Echanges, peut valoir plain Outremont ou l'Annexe. 784 rue St-Jérôme.

AVENUE NELSON, Outremont, à vendre, maison en brique, semi-détachée, 8 pièces, planchers en bois dur partout, $13,500. Possession immédiate. Ross Realty Co., 17 St-Jean. Main 5261.

AVE WESTERN près du parc Westmount, à vendre maison en brique solide, 8 pièces. Occupation au gré de l'acheteur. Ross Realty Co., 17 St-Jean. Main 5261.

BARGAIN rue Cartier, près Mont-Royal, plusieurs beaux 2 étage, 2 logis 6 chambres à qui la chance. S'ad. 874 Papineau, St-Louis 9105 ou St-Louis 1974.

BARGAIN exceptionnel, Notre-Dame est, quatre logements loués $840. Prix pour vente immédiate, $7,200. Comptant $1,500; balance facile; payera 25% sur placement. S'ad. 1725 Hutchison, Rock. 3193.

BARGAIN. Propriété rue des Carrières, Nos 930 à 938, près rue Delorimier, 6 logements louent $1,098, prix $12,000. Prix 7,000 piastres. Pour faire un bon marché, voyez O. Jutras, 1421 rue Papineau, près Mont-Royal. 24-6

BERRI 3535, maison bois et brique, améliorations modernes, clair d'hypothèque, échangera pour terrain clair, balance à vendre. 29 Chambord. St-Louis 7442. 27-29

BICKERDIKE 2572, à vendre, maison 1 étage, 5 chambres, je vendrai $1,600. $500 comptant, balance $15 par mois. C. Cantin, 97 St-Jacques. Main 2324.

BIENVILLE, 55, près St-Hubert. Grande chambre meublée, famille privée, pour couple sans enfants; possession immédiate; usage cuisine si désiré.

BONNE maison en brique solide 2 étages, 2 logements 6 et 7 appartements, bain, gaz, électricité, très moderne. S'ad. 753 St-André. 22-29

BONNE propriété rue Orléans, Maisonneuve, entre Ste-Catherine et Ontario, 3 étages, 6 logements, écurie, prix $12000. S'ad. 171 Dufresne.

BONNE propriété à vendre, Cartier, près Rachel, 3 et 5 logements, pierre et brique; pas d'agents. 19 Chambord. St-Louis 8192. 22-3

BONNE propriété en brique pressée, 5 logements, gaz, électricité, parierre, grande cour, rapporte $600, prix $5,800. 370 Préfontaine.

BONNE propriété commerciale, revenu $1407 par année, située Nos 476 à 478 Rachel, coin St-André, aucune offre refusée. S'ad. 1015 St-André.

BOULEVARD Descarries, 3 magnifiques flats, 8 en., fixtures électriques, fini bois dur, situé près église, couvent et chars. S'ad. 974 Papineau, St-Louis 9105 ou St-Louis 1974.

BLVD ST-JOSEPH ouest, coin de rues, 3 logements, 6 pièces; Esplanade, 2 logements, 9 pièces, en face du Parc Mance. Tél. West. 4374.

BOYER 2109, bâtisse libre classe, 2me étage, 7 appartements par étage, bien finis, bon marché. S'ad. sur les lieux.

BOYER, près Mont-Royal, maison 25 x 45, 3 étages, 6 logements, en parfait ordre, rapporte $840, un printemps $1,000. Prix $7,300. Hyp. $5,000 3 ans, balance comptant. S'ad. Casier 247 la "Presse".

CARTIER, 6 flats, prix $9,500; hypothèque, $4,800; revenu $964. Qu'avez-vous à offrir en échange? Armand Monast & Co., 276 Amherst. Est 4711.

CARTIER, près Gauthier, 3 logements, 8 pièces; prix $7,500; comptant $3,000, balance facile; rapporte 10 p. c. Tél. West. 4374.

CARTIER, coin ruelle St-Jérôme, 3 logements, prix appartements, très modernes, éclairés sur trois côtés, construction première classe. $7,300. S'ad. 2336 Christophe-Colomb. St-Louis 4725 le jour.

CASGRAIN, 3 étages, 2 logements, prix $2,850, comptant $1,100, 182 Ste-Catherine Est, chambre 4.

CASGRAIN, près Beaubien, 2 logements, brique, grande cour avec ruelle, $2,200. Environ $500 comptant, acceptera Ford. 1818 St-Urbain. St-Louis 7442.

CHATEAUBRIAND, près Beaubien. Belle maison moderne, deux étages, 2 logements, 7 pièces. Prix $4,650. Comptant $2,200. 182 Ste-Catherine E., chambre 4.

CENTRAL, 8 et 10 rue Plateau à vendre, maison 4 étages, 2 logements. Prix $6,400. P. E. Bourret, Ch. 66 édifice Dandurand. Est 7674.

CHAMPLAIN près Demontigny, 3 étages, brique, terrain, 40 x

COLONNES DES IMMEUBLES

COTTAGE A VENDRE

CHAMPAGNEUR et Pare Outremont. Quatre cottages semi-détachés à vendre, nouvellement construits, dont les fondations sont sur le roc. Ils sont en brique rustique, joints ouverts, comprenant neuf pièces toutes finies en chêne.

Les planchers sont marquettés en chêne maillé et en merisier. Il y a, dans chaque cottage, deux feux de cheminée pour le bois et le charbon. Chambre de bain en tuile et chambre de toilette séparée. Il y a également, dans le soubassement, une chambre de bain avec tous les accessoires et un grand espace pouvant être converti en chambre de billard.

Chambre vitrée (sunroom) avec balcon en arrière. Armoire en cèdre à l'épreuve des mites. — Ventilateur dans la cuisine. Galerie en brique et beton armé. Balcon avec couverture permanente. Garage spacieux avec trottoir de sept pieds de large jusqu'à la rue. Les tuyaux de chauffage de ce garage communiquent avec la maison. Prix $15,000.00. S'adresser le jour à 450 rue Champagneur. Tél. Rockland 3995. Le soir à 570 rue Champagneur. Tél. Rockland 1662. 8-n

COTTAGE, 166 Desery, possession immédiate, 15 chambres, entièrement détaché, grand lot, façade pierre, garage, bâtisse première classe. H. Garceau, 11 Ainslie.

COTTAGE à vendre pour médecin, 8 grandes pièces, moderne, centre paroisse St-Jean Berchmans, $6,000. Ecrire casier postal 685.

COTTGE à vendre, semi détaché, 6,000.00, 37 Piedmont, Côte-des-Neiges, Montréal, près l'oratoire St-Joseph. C. E. Frud'homme, 848 Notre-Dame ouest, Montréal. Main 2065. 27.29,1

DE L'EPEE, 287. A vendre, cottage moderne, 10 chambres, fini bois dur, vaut $13,000, vendrons $11,000. Campeau et Denis, 68 St-Jacques. Main 6467.

JOLI petit cottage à vendre, à Ste-Agathe, habitable l'hiver comme l'été, ayant 20 x 22, galeries sur trois côtés, lieux de 6 pieds de large, une de 10 pieds de large donnant sur le lac, eau, lumière, canaux d'égouts, trottoir en ciment et clôture neuve. Ayant 30,000 pieds carrés de terrain, vendra pour $3,500. Pas d'hypothèque. S'ad. à M. Coderre, 23 Ste-Rose, coin Champlain.

N.-D. G., rue Marlowe, cottage, 9 appartements, entrée à côté, prix $7,500, comptant $2,500, balance facile ; vrai bargain. West. 4374.

NOTRE-DAME de Grâce, cottages à vendre, 948-953, Boul. Décarie, brique solide, 7 appts, finis bois franc, le tout modéré. Prix $7000 chacun, comptant $1000, balance facile. J. Eugène Prieur, notaire, 30 St-Jacques. Main 4419.

OUTREMONT, rue de l'Epée, cottage 10 appartements, brique solide, 2 garages, entrée à côté, prix $10,000, comptant $2,500. West. 4374.

OUTREMONT, cottage moderne, 11 appartements, tout en bois franc, 2 chambres toilettes en marbre, bon grand passage jusqu'en la ruelle, un vrai bon marché. S'ad. 553 Champagneur Ave.

OUTREMONT, avenue Rockland, côté ouest, cottage moderne, semi détaché, huit appartements, jardin, 65 x 125, garage chauffé, réservoir souterrain Bowser; prix $40,000.00. Téléphoner propriétaire, Main 5356.

"HOME SWEET HOME"

Cottage, 317 De l'Epée, plancher bois franc, 11 pièces, garage chauffé, $15,000.00 faites votre offre, 4 autres cottages près Chemin Ste-Catherine, modernes, $9,700.00, $12,000.00, $13,000.00, $14,500.00. Pour cottages et bargain toujours, Johnson & Champeau, 58 St-Jacques. Ch. 288. Main 465. 29,1,24 F

JOLI COTTAGE

à vendre, situé à Longueuil, Qué. Cette maison cottage que nous venons de faire construire est une aubaine pour prompt acheteur. Bâtie sur un lot de 53' x 100' situé sur le Chemin Chambly, et pour l'usage de toutes les saisons, cette maison-cottage est une occasion à $2,000. $300 comptant et la balance $20.00 par mois. Economic Realty Ltd, 430 St-Laurent. Demandez M. Cormier. 22-8F

TERRAINS A VENDRE

CREPEAU & PAQUETTE

Notaires — 310 Visitation.

CHEMIN STE-CATHERINE, à Outremont, emplacement contenant plus de 230,000 pieds en superficie. Magnifique site pour hôpital, couvent, asile, etc.

SAULT AU RECOLLET, 1767 Boulevard Gouin, plusieurs terrains, avec maison, etc., partie comptant et partie par versements semi-annuels, sans intérêt.

A NOTRE-DAME DE GRACE, plusieurs terrains.

RUE LAFONTAINE, maison rapportant 10% et pouvant rapporter beaucoup plus. Conditions: moitié comptant; balance à 6% par an.

PLUSIEURS maisons de rapport; conditions faciles. 24-19 F

AHUNTSIC-BORDEAUX, deux terrains rue Patricia, 25 x 92 chacun, vendra bon marché. S'ad. 346, 5ième ave, Rosemont. 22,29

AVE STUART, Outremont, terrain 37 x 96, site idéal, le seul vacant à 150 pds du Chemin Ste-Catherine. Conditions faciles. Ecrire V., 3272 Sherbrooke O.

COIN Ontario et Delorimier, cinq lots subd. 5, 6, 60, 61, 63 du lot No 1294, quartier Ste-Marie, pare Mascotte, s'ad. à la Société d'Administration Générale, 258 rue St-Jacques. 18-M.s

DEMANDEZ "L'Union Agricole", vendu dans tous dépôts journaux et dans lequel journal vous trouverez des terres à vendre ou à échanger. "Crédit Immobiliers", 54 Notre-Dame Est. 271-S

DEUX lots situés avenue Coloniale, entre Rachel et Marie-Anne, superficie totale 6067 pieds. S'ad. à 67 Notre-Dame ouest, chambre 1. Main 8770.

LE SEUL terrain vacant rue Cusgrain, près Beaubien, sacrifiera pour $1,200 à conditions faciles. C. Cantin, 97 St-Jacques. Main 2224.

LOT à vendre sur la rue Orléans, côté nord rue Ontario; un engin Carliss neuf de 40 forces à sacrifice. S'ad. 129 Delorimelle, tél West. 2771.

MAISONNEUVE. Rue Ontario, deux lots à $1; rue Desjardins, près Ste-Catherine, deux lots à 90c le pied. T. Dubreuil, 97 St-Jacques. Main 1531.

NOTRE-DAME DE GRACE. Terrains à vendre, ave Mariette au prix extrêmement bas de $1,500 chacun. 40 x 118; superficie, 4,740. Faites vos conditions. Carte indiquant les emplacements gratuite. Main 2791, Marcil Trust Co.

ONTARIO 206 à 216 Est. Lots bâtis sur les deux faces, contenant quinze logements. $37,000,. 180 Jeanne Mance.

QUEEN MARY, Notre-Dame de Grâce, 4 terrains en face de Jonction Snowdon, 100 pieds de front, occasion. 1131 Laurier Ouest. Rockland 271. 27,29,4,6,11,13

RUE DU HAVRE, plus haut que Ontario, un lot vague, 44 x 69 pds, 3,000 pds. Tél. Rockland 1517.

SAULT AU RECOLLET, terrain 54 x 100, à vendre, prêt à bâtir, situé chemin Rivière des Prairies, 2 minutes traverse, beaux arbres, chance exceptionnelle; vendra à sacrifice. S'ad. 762 Adam, Maisonneuve.

SUITE manufacturier 556 Panet, coin Ontario 13,000 pieds, front 88, profondeur 123, seconde sortie rue Lalonde. H. Garceau, 11 Ainslie.

TERRAIN, coin Harvard et Western, prêt à bâtir, à vendre ou échanger, 1538 Delorimier. St-Louis 4175. 24-5

TERRAIN rue Fullum, Parc Moison, prêt à bâtir, aussi auto Ford à vendre ou échanger, pour propriété ville ou campagne. S'ad. 96 Murray.

TOUVILLE. Vous devez admettre que l'ave du Parc et le boulevard St-Laurent sont deux des principaux passages allant vers le nord. Les lots situés entre ces deux boulevards doivent être bien situés. Il n'en reste que quelques-uns à $125.00 chacun. Conditions faciles. Renseignez-vous auprès de J. A. Davis & Company Limited, 86 Notre-Dame ouest. Main 4200. 22,29

3 TERRAINS 40 x 117½, rue Wakley, entre Sherbrook et Monkland,pas d'offre raisonnable refusée. Adresse Roy & Brosseau, 244 Ste-Catherine Est.

3 TERRAINS 27 pieds à vendre sur Bouiv. Crémazie, qui doivent être expropriés par la ville prochainement. S'ad. 307 Duluth Est, le soir après 7 heures.

16800 PIEDS TERRAIN situé coin Allard et Hamilton, quartier Emard, 5% à 10% comptant, balance au gré de l'acheteur. Ecrire E. Nantel, Ste-Thérèse de Blainville, Qué.

EAST GREENFIELD PARK

La plus belle subdivision de la rive Sud. Rien qu'à 35 minutes de la rue McGill, par tramways électriques, et à 10 minutes de la nouvelle propriété Dominion Textile, où vous pouvez cultiver des légumes, garder des poulets, vaches et cochons, sur un des petits terrains de ferme de 25,000 pieds carrés (250 x 100) de belle terre élevée, sèche et nette, que nous vendons pour seulement $400, payable $10 comptant et $5 par mois, sans intérêt. Voyez cette propriété avant d'acheter ailleurs. Venez, écrivez ou téléphonez pour avoir des détails. John T. Campbell, seul propriétaire des propriétés de East Greenfield et South Kensington, 314 Ste-Catherine Ouest, Uptown 5857. F

TERRAINS A VENDRE

TETREAULTVILLE 100 terrains à vendre, payable en dix ans, eau, canaux, gaz, électricité, chars, églises, écoles. S'ad. G. Willems, 72 St-Gabriel. 259-s

TERRES A VENDRE

A JOLIETTE — Terre à vendre, 170 arpents, dont 80 acres en bois, 90 en culture, sucrerie, maison et garage et séchoir à tabac. Prix $2,000. Conditions faciles. Pour information, Boîte Postale 176, Joliette. 29, 6,13,20

BELLE ferme 225 acres, située près bon centre commercial, culture générale, sucrerie 800 érables, sur bord de l'eau, vendra avec ou sans roulant. Conditions faciles. Inf. 1060 Ste-Catherine Est. 19,22,26,29

CHAMBLY BASSIN, belle terre à jardinage. Je vendrai 10% comptant, balance facile, chambre 68, No 97 St-Jacques.

COMTE Labelle, terre 175 acres, 75 faits, 100 en bois de commerce, bien bâtie, maison, hangar, granges, avec ou sans roulant, bonne chance à prompt acheteur. Pour informations, s'ad. 191 St-Jérôme. 26,28,29,1

FERME à Ste-Anne de Bellevue, dix arpents, $15,000, échangera, 937 Notre-Dame ouest, Main 2407. 21-6

GRANBY, 40 milles de Montréal, par tramway. Ferme à vendre, 200 acres, stock considérable, roulant complet. Bien bâtie, gros revenu. Prix $20,000, hypothèque $10,000 dont $7,500 payable par petits versements, balance comptant ou échangerait pour propriété de rapport à Montréal. Fontaine et Cie, 60 Notre-Dame Est, Montréal. Main 1861.

L'EPIPHANIE 108 arpents, 70 en culture, maison et grange, sucrerie, animaux, instruments et récolte, $4,500. P. E. Brown, 97 St-Jacques.

MAGNIFIQUE ferme, 155 acres, à St-Armand, près Etats-Unis, avec verger, érablière, etc., à vendre, prix raisonnable. Ecrire Notaire Lebeau, 30 St-Jacques, Montréal.

RIVIERE, BEAUDETTE, belle terre, bonne construction, tout en parfait état, $7,000, échangera aussi pour propriété de ville. Denault, 1064 St-Hubert.

ST-HILAIRE,81 arpents, gros vergers, roulant. Prix $9,000. Hyp. $3,500. On échangera pour propriété. Qu'avez-vous à offrir. Armand Monast & Cie 276 Amherst. Est 4711. 25,29

ST-EUSTACHE, terre 120 arpents, sol première classe, gros roulant, bon marché à $12,500. Campeau et Denis, 68 St-Jacques. Main 6467.

TERRE à vendre, 135 arpents, 60 arpents cultivables, le reste en bois et pacage. S'ad. M. Olivier Vaillancourt, St-Jérôme. 8,15,22,29

TERRE à vendre, 150 arpents, 85 en culture, 600 érables, avec accessoires, eau dans les bâtiments, silo de 15 tonnes, 75 pommiers, $2,000, $600 comptant. Pour information, 153A Hogan.

TERRE à vendre, 112 arpents, dont 89 en culture, reste en bois, bonne bâtisse, ainsi que roulant, George Germain, Rang St-Joseph, Cap Santé, Co Portneuf.

TERRE à vendre, St-Grégoire, 192 arpents. Bien bâtie. Terre grise. Prix $40,000. Faut vendre. $1000 comptant. Chas. Lebeau, 6 Place du Marché, Saint-Jean, Qué.

TERRE à vendre, 500 arpents, 50 en culture, bien bâtie avec un lac appartenant tout à la propriété, sucrerie 5000 coulisses, aussi une autre de 75 arpents. S'adresser 320 Moreau, le soir. 23-2

TERRE 140 arpents, 50 en prairie, 60 en pacage et 30 en bois de service et de chauffage, avec sucrerie de 240 vaisseaux, 14 vaches à lait, 2 chevaux, 2 cochons, 18 volailles, tous instruments aratoires nécessaire pour la terre, bonne bâtisse, terre planche, pas rocheuse, 2½ milles du village et de la station. Prix $6,000, $3,200 comptant, balance très facile. S'ad. au propriétaire, Guillaume-Thibaudeau, Fulford, P.Q.

2 TERRES à vendre à St-Jérôme, à 2 milles du village, vendra avec ou sans stock. Venez voir, peu comptant ou échangera pour propriété de ville. S'ad. Joseph Guibord, St-Jérôme.

180 ARPENTS 3 milles des tramways de Chambly-Canton, 10½ arpents de front sur le Richelieu et Canal Chambly, sol excellent, bonnes bâtisses, seulement $70.00 l'arpent. C'est la terre la meilleur marché des environs de Montréal. P. E. Brown, 97 St-Jacques.

200 ARPENTS, 30 en bois, 60 en pâturage, 100 fait à la charrue, terre plane, petit tour d'eau, 2 maisons, maison et bâtiments passables, 17 vaches, 3 chevaux, 3 moutons, 10 cochons, machines agricoles neuves, à 1 mille du village de Roxton Falls. Prix net $10,500, dont $4,000 comptant, le balance par paiements faciles. E. Authier, Roxton Falls, Qué.

FERMES A LA FLORIDE

Occasions en fermes à la Floride—Pour des Canadiens-français, plusieurs fermes de 10 à 20 acres, sol très productif, rapportant de 2 à 4 récoltes de végétaux et fruits par année. Parmi nos compatriotes, près de l'église catholique, ecole. Grandes occasions. De $600 à $2,000, conditions faciles. Détails dans un catalogue gratuit. J. T. Archambault, Strout Farm Agency, Boîte 35, Fort Pierce, Floride. F

FLORIDE

L'OCCASION. Nous avons des fermes de 10 à 50 acres dans le fameux comté de Manatee à 1 mille de la ville de Bradentown (Chef Lieu) non pas dans le bois, mais dans le coeur du district le plus prospère de la Floride, où les fermiers de fruits ou maraîchers se font de $200 à $1,500 de profit l'acre chaque année, et pouvons produire trois récoltes par an. Le chemin de fer a deux gares sur notre propriété qui est bornée au Nord par la rivière Manatee remplie de poissons. Nous avons la meilleure propriété de la Floride à un mille des églises catholiques (etc.), écoles, théâtres et autres amusements. Nous sommes propriétaires, non pas agents, et vendons un peu comptant et la balance $1.50 de l'acre par mois sans intérêt. Plusieurs personnes vont visiter notre propriété en décembre, janvier, février. Joignez-vous à eux et vérifiez vous-même nos avancés et que nous avons la meilleure proposition de la Floride. Pour entrevue ou littérature illustrée en français, adressez à Manatee Lands Co., 209 St-Jacques, Montréal. F

TERRES DEMANDEES

JE POSSEDE 5000 de parts payées dans une compagnie et 3000 à 4000 en argent, contre terre de la même valeur. Qu'avez-vous à nous offrir. Ecrire casier 101 La Presse. 25,27,29

50 TERRES demandées pour y établir des soldats. Nous avons un grand nombre de demandes, cultivateurs qui désirez vendre, venez nous voir. Dr J. O. Cartier, 97 St-Jacques, ch. 57. 20-5

MACHINERIES

COMPRESSEUR à air, de 50 pieds cubes à 30 pieds cubes, mus à la vapeur et par courroies, à bas prix. H. E. Plant, 1790 St-Jacques, Montréal. 6-l.m.s

GRUES de chargement, à simple et double tambour, avec et sans chaudières, plusieurs grues de chargement usagées à vendre à environ la moitié du prix. Grues de chargement mues à l'électricité et par courroies, à bas prix. H. E. Plant, 1790 St-Jacques 6-l.m.s

MACHINES à travailler le bois. Un assortiment complet de machines à raboter, de machines à ajuster, de machines à moulures et de machines à tenonner, à des prix grandement réduits. H. E. Plant, 1790 St-Jacques, Montréal. 6-l.m.s

MACHINERIES : chaudières, courroies, poulies, arbre de couche, toutes sortes de marchandises. Dominion Machinery Co., (Mullins), déménage du square Papineau à 223 Wellington. 31,8,15,22,29

GERANT DE FABRIQUE DE PARAPLUIES

Homme expérimenté pour prendre charge d'une fabrique de parapluies. Doit pouvoir couper et élinguer les montures, poser les manches et voir l'exécution de l'ouvrage en général. Doit parler l'anglais. Ecrire boite 325, la Presse. 29,1,3, FF

CLAVIGRAPHES

Neufs, reconstruits et d'occasion de toutes les marques, demandez notre liste.

Agence du CLAVIGRAPHE NATIONAL PORTATIF

pour bureaux, magasins, maison ou voyage.

Dernier modèle $65.00. Demandez détails.

Nous vendons, achetons, échangeons, réparons, louons toutes marques de clavigraphe.

TEL. MAIN 2202.
CANADA TYPEWRITER EXCHANGE & SUPPLY CO.,
62 St-Jacques, Montréal.

VENTES DE TERRAINS VAGUES

Le marché de l'immeuble continue à être actif, le total des prix de ventes s'est élevé au chiffre de $1,369,223.

Il s'est fait des grosses transactions en propriétés bâties dans les quartiers du centre de la ville.

Les ventes de lots à bâtir ne sont pas aussi nombreux que les semaines précédentes, mais ceux qui ont été transigées ont rapporté de bons prix.

Le taux d'intérêts sur les prêts et obligations hypothécaire est à 6 et 7 pour cent.

Comme la saison avance, les permis de construction deviennent plus rares, cependant il a été émis la semaine dernière pour $151,900 de nouvelles bâtisses.

Les lots à bâtir ont rapporté les prix suivants:

Rues	Quartiers	Prix payé le pied
Sanguinet	St-Louis	1.65
Sheppard	Ste-Marie	.23
DeGaspé	Hordeaux	.17
Grothé	Bordeaux	.20
Baten	Côte-des-Neiges	.40
Carrières	Delorimier	.50
Hamilton	Emard	.12
Orchard	Emard	.22
Sherbrooke	Hochelaga	.40
1ère Avenue	Maisonneuve	.66
Lacordaire	Mercier	.35
Notre-Dame	Mercier	.44
Old Orchard	Notre-Dame de Grâce	.60
Marlowe	N.-Dame de Grâce	.76
Prud'homme	N.-D. de Grâce	.32
Clifton	N.-Dame de Grâce	.17
Dandurand	Rosemont	.32
Edgehill	Westmount	.250
Boul. Westmount		.84
Outremont	Outremont	.16

Voici les totaux des prix de ventes par quartiers:

Quartier		
	Lafontaine	$ 11,000
	Papineau	4,000
	St-Jacques	15,500
	St-Laurent	15,750
	St-Louis	97,623
	Ste-Marie	13,222
	Ouest	213,500
	St-André	12,000
	Ste-Anne	24,650
	St-Georges	46,700
	St-Joseph	2,000
	Ahuntsic	11,400
	Bordeaux	46,608
	Côte-des-Neiges	1,000
	Delorimier	15,278
	Emard	7,525
	Hochelaga	12,600
	Laurier	196,293
	Maisonneuve	69,050
	Mercier	9,265
	N.-Dame de Grâce	106,880
	Rosemont	4,270
	St-Denis	35,000
	St-Henri	9,300
	St-Jean-Baptiste	63,862
	Ste-Marie	45,000
	St-Paul	2,225
Westmount		62,563
Outremont		65,600
Verdun		61,013
Montréal Ouest		21,750
		$1,369,323

L'IMMEUBLE

VENTES ENREGISTREES A MONTREAL

Du 17 au 22 Novembre 1919

Quartier St-Denis

Rue de Lanaudière Nos 603 à 607, maison en bois et brique, lot No 331-222-1, terrain 25 x 93. Dame J. A. Léo Leclaire à J. B. A. Corbeil, $7,000—387713.

Rue de Lanaudière Nos 609 à 611, maison en bois et brique, lot No ½ S. E. 331-221, terrain 25 x 92. Médéric Ethier à Julia Blanchet, veuve de Maurice Hudon, $3,300—387768.

Rue de la Roche Nos 297 et 299, maison en bois et brique, lot No 329-70, terrain 25 x 85. Dame Ant. Sén allias Bruno Wilson à Joseph Dupuis, $2,900 —387828.

Rue de la Roche Nos 1734 à 1738, maison en bois et brique, lot No 5-278, terrain 25 x 110. Adélard Drapeau à Côté Bros & Burritt, $4,250—387862.

Rue St-André Nos 1413 à 1415, maison en bois et brique, lot No 325-240, 241, terrain 20 x 75. Jos. Hector Brossard à James Braham, $6,700 387927.

Rue de la Roche Nos 1794 à 1796b, maison en bois et brique, lot No ½ ind. S. 329-70, terrain 25 x 110. Benjamin Diamond à Nighten Politz, $2000 et autres considérations—387930.

Rue Drolet, Nos 2819 à 2821, maison en bois et brique, lot No ½ N.-O. 8-192, terrain 25 x 110. Joseph Capria à Antonio Sarris, $4,500—387901.

Rue de la Roche, No 276, maison en bois, lots Nos 329-32, terrain 25 x 80. Dame Vve Zotique Valiquette à Blanche Vernette, épse de Jos. Cattarinich, (Rétrocession). $850—388006.

Rue Garnier Nos 245 à 249, maison en bois et brique, lots Nos 329-279, terrain 25 x 10. René Alb. Boisjoly à Emma Laviolette, $7000—388045.

Quartier St-Henri

Chemin Côte St-Paul No 21, maison en bois, lots Nos 1703-159, terrain 21.8 en front, 25 en arrière x 59.6 d'un côté et 79 de l'autre, supr. 1731. Succ. C.-H. Letourneux à Henriette Auger, Vve de Désiré Chevier, $1750.

Rue Ste-Marguerite, Nos 373 à 383, maison en bois et brique, lot No partie 1481, terrain 25 x 78.6. Dame Ursèle Ouellette à Omer St. Pilon, $8200—387715.

Quartier St-Jean-Baptiste

Rue de Lanaudière Nos 236 à 242, maison en bois et brique, lots Nos 6-120, 121, terrain 48 x 85. Jos. Sansfaçon à Zéphirin Pesant et Alex. Chagnon, $7000. — 387623.

Rue Coloniale, Nos 464 à 470, maison en bois et brique, lot No 310, terrain 46 x 75. Bruno Charron à Fany Strulovitch épse de Chs. Strulovitch et Luis Strulovitch, $5,800—387781.

Rue Clarke, Nos 1141 à 1145, maison en bois et brique, lots Nos 433-6, terrain 21. x 80. Joseph Robert à Moses Dubin, $7200—387782.

Rue Berger, Nos 173 à 179, maison en bois et brique, lots Nos 8-258, 258a, terrain 40 x 100. Alex. Richer à Joseph Chapdelaine, $8800—387789.

Ave Hôtel-de-Ville, Nos 892 à 896, maison en bois et brique, lots Nos partie S.-O. 15-1279, 15-1278, terrain 25 x 64. David Goldberg à Louis Goldberg, $272.50 et autres—387835.

Ave Mont Royal Est, Nos 480 à 484, maison en pierre et brique, lot No 11-8, terrain 22 x 84.6. Alfred Lacroix à Avila Petelle, $12,500—387836.

Ave Hôtel de Ville, Nos 957 à 961a, maison en bois et brique, lot No 15-1290, 1291, terrain 40 x 64. Auguste Shaon à Wm. allias Wolf Goldberg, $5,000.—387880.

Rue St-Urbain, Nos 1218 à 1222, maison en pierre et brique, lot No pt 500, terrain 24 1-10 x 84. Arthur Rhéaume à Nathan Katz, $9,200.—387878.

Rue St-Dominique No 1359, maison en bois et brique, lot No 278, terrain 30 x 74. Maison Jean Paquette Ltd, en liquidation à Abraham Z.Cohen et Harry Gordon, $5,600.—387994.

Quartier Ste-Marie

Rue Rachel Est, Nos 1351 à 1355, maison en bois et brique, lot No 148-2867 à 2869, terrain 75 x 99. Isidore Emile Vaillancourt à Louis Lanthier, $18,000. — 387667.

Rue Brown Nos 129 à 137, 149 à 157, maison en bois et brique, lot No 148-2026, 2028, terrain 50 x 80. Lachute Land Co, Ltd à Hector Dorion, $16,000.—387692.

Rue Brown, Nos 129 à 15.. maison en bois et brique, 149 à 157, lot No 148-2026, 2028, terrain 50 x 80. Hector Dorion à Jos. Zéphirin Gagnier, $11,000.—387693.

Quartier St-Paul

Rue LeCaron, Nos 356 à 360, maison en bois et brique, lot No 4052-1, terrain 25 x 111. Léandre Vallée à Rachel Virginie Vallée Vve de Augustin Vallée, $2325.—387929.

Westmount

Rue Hallowell No 89, maison en pierre et brique, lot No 341-201-7, terrain 18 x 93.2 d'un côté et 94.2 de l'autre. Joseph Atter à Arthur Larente, $6,500. 387858.

Rue Bruce, No 68, maison en pierre et brique, lot No pt S.E., 941-329, terrain 21 x 92. Wm. R. Eaken à Herbert S. Groenlesse, $4,750 et autres considérations—387773.

Rue Edgehill, lot No pt 221e, 221f, terrain supr. 11934 à de 1362 chacun vacant. The Montreal Trust Co. à Chs R. Tousaw, $6,648.50—387839.

Boul. Westmount, lot No 237-42, terrain 50 en front, 45.6 en arrière x 125.8 d'un côté et 132.6 de l'autre, supr. 6607, vacant. Denis Tansey à Thos Harling, $5,166.88—387872.

Rue Mount Pleasant No 435, maison en pierre et brique, lot No 374-1-77, terrain 25 x 106. Félix Mercier et al à Chs Henry Russell, $9,000—387913.

Ave Mount Pleasant No 423, maison en pierre et brique, lot No 374-1-76, terrain 25 x 106. Félix Mercier et al à Chs Henry Russell, $9,000—387914.

Rue western No 4480, maison en brique, lot No 249-4, terrain 29.6 x 102.8 d'un côté et 102.4 de l'autre, supr. 3036. Armand St Hobbie, Irène Jeffrey épouse de Rolland C. G. Gilbride, $16,000 —388016.

Outremont

Rue Hutchison et Atlantic, lot No 32-8-14 à 18, terrain 150 x 100 : 1. de 50 x 127.3 d'un côté et 95.9 de l'autre, supr. 5575 ; 2 de 50 x 95.9 d'un côté et 64.3 de l'autre, supr. 4000, chacun vacant. Frank Kent et al à Benjamin Levinson $18750—387716.

Ave Outremont et Van Horne, lot No 35-611, terrain 30 x 100 vacant. Le shérif de Montréal à Aaron Siminovitch $1,100—387769.

Rue Rockland No 780, maison en brique, lot No 39-31, terrain 35 x 124 3-10, Edm. Bernard à Edwards Jas Hunt, $10,500—387774.

Rue de l'Epée, maison en pierre et brique, lot No pt S. E. de N. 15-44-20, pt N. O. de ½ S. E. 24-19, terrain 22 x 77.6. Azarias Claude à Marguerite Brunelle, épouse d'Alph. L. Guertin, $10,600—387849.

Rue Wiseman, maison en brique, lot No 36-34-6, pt 36-34-6, terrain 22 x 139.4-10 d'un côté et 156 de l'autre, supr. 6-10 d'un côté, 6-10 de l'autre x 156 1-10. Succ. Dame veuve Adélard J. Boucher à Harry Tarshis, $11,750—387 867

Rue Bloomfield, maison en bois et brique, lots Nos 34-393, 394, terrain 60 x 155. Le Shérif de Montréal à Isaac Giroux, $4000—388021.

Rue St-Cyrille Nos 16 à 20, maison en brique, lots Nos 36-345, terrain 24 x 91.3, supr. 219. Ed. Gohier fils à Louise Amanda Gohier, épse de J. Bruno Nantel, $9000—388023.

VERDUN

Rue Gordon, Nos 100 à 106, maison en bois et brique, lot No ½ E. 4623, terrain 55 x 131.6. Aldéric Parent à Nap. Séguin, $6,900—387658.

Rue Regina et Gertrude No 915, maison en bois et brique, lots Nos 3401-284, terrain 25 x 100. Albert A. Marceau à Joseph Allard, $4200—387660.

Rue Church, maison en bois et brique, lots Nos 4318-3, 4, partie N.-O. 4311-1, terrain 42.6 x 122 d'un côté et 97 de l'autre; 1 de 12.6 x 97. John L. Eaves à Idola Riendeau, $9000—387665.

2ième avenue, lots Nos 4669-395, terrain 25 x 75 vacant. La Cie des Terrains de la Banlieue de Montréal à Arthur Primeau, $500—387686

2ième avenue, lots Nos 4663-384, terrain 25 x 75 vacant. La Cie des Terrains de la Banlieue de Montréal à Louis Brisson, $575—387687.

Rue Joseph, Nos 1101 à 1105, maison en bois et brique, lots Nos 2406-199, terrain 25 x 105. Jas. Adélard Brunet à Léontine Campeau, épse d'Avila Séguin, $5400—387729.

Rue Church, maison en bois et brique, lot No ½ ind. 4319-1, 4318-2, 3, terrain 50 x 96.6. Emery Bissonnette à André Michaud, $8500—387762.

Rue Willibrords, maison en bois et brique, lot No ½ ind. 4446-4, 4447-1, terrain 25 x 90. André Michaud à Emery Bissonnette, $3750—387763.

Rue Gordon Nos 16½ à 167, maison en bois et brique, lot No ½ ind. 4615-20, terrain 25 x 122. André Michaud à Emery Bissonnette, $3,437.50—387764.

2ième avenue, lot No 4670-394 à 396, terrain 75 x 75 vacant. Idola Riendeau à John L. Eaves et Samuel Marcus Friedman, $2,000—387800.

Rue Joseph Nos 1052 à 1056, maison en bois et brique, lot No 2406-177, terrain 25 x 106. Gefta Denault à Elisabeth Malnville, épouse de Nap. Trépanier, 15,000—387862.

Rue Gertrude Nos 598 à 602, maison en bois et brique, lot No 2401-262, terrain 25 x 100. Herménégilde Allard à Desthée Ouimet, $5,500—387793.

Rues Verdun et Upsala, maison en ciment, mfr., lot No 3401-668, 669, terrain 61 x 104. Jos. Ant. Laferté et al à Geffa Demsuit, $4,500—387897.

Montréal Ouest

Rue Ballantyne No 216, maison en bois et brique, lot No 140-334, 374, terrain 100 x 58. Succ. Geo. Norman et al à Asa Herbert LaBarre, $6,000—387720.

Rue Brock, lot No 140-709, ½ S. 140-710, terrain 75 x 85 vacant. Rolland Préfontaine et al à Geo. W. Fisher, $956.25—387735.

Rue Brock No 512, maison en brique, lot No 140-347, terrain 50 x 88. John B. Reid et al à James J. Steele, $4,475—387779.

Rue Brock, lot No ½ N. 140-715, terrain 25 x 85, vxacant. Rolland Préfontaine et al à Frederick H. Cressoy, $318.75—387808.

Rue Wolsley, lot No 139-652, terrain 33 x 86 vacant. Rolland Préfontaine et al à Edwart Frank Chacksfield, $1,001—387857.

Rue Strathcona No 109, lot No 138-401, terrain 50 x 90. Kossuth Jarvis Henry à Harold Cuming Henry, $5,000

LA VOIX D'ETAIN

L'"Eclair":

La célèbre prima dona, Mme Tretrazini, est revenue à Londres, après cinq ans d'absence. Dès son retour, un de nos confrères anglais s'est empressé de l'interviewer. Et entre autres questions, il lui posa celle-ci :

—Parmi tous les souvenirs de votre existence, quel est celui qui se présente le plus souvent à votre esprit ?

Et la Tetrazini de répondre avec une mélancolie qu'elle ne cherchait pas à dissimuler :

—Celui de mes débuts. Je m'étais fait entendre en privé sans avoir une idée exacte de ma valeur.

"Un jour, on me recommanda au directeur d'un petit théâtre. Après mon audition, il secoua la tête :

"—Ma pauvre enfant, votre voix n'a aucune valeur. Vous n'avez que de l'étain dans votre gosier. "Enfin, pour vous obliger, je vous engage. Vous recevrez 100 francs par mois".

"J'acceptai avec reconnaissance et il faut croire que ce directeur connaissait tous les secrets de l'alchimie, puisqu'il réalisa une fortune en transformant en or l'étain de mon gosier !"

A VENDRE JOLI COTTAGE

Situé à Longueuil, Qué.

Cette maison cottage que nous venons de faire construire est une aubaine pour prompt acheteur. Bâtie sur un lot de 53' x 100' situé sur le Chemin Chambly, et pour l'usage de toutes les saisons, cette maison-cottage est une occasion à $2,000. $300 comptant et la balance $20.00 par mois.

ECONOMIC REALTY LTD
430 ST-LAURENT
Demandez M. CORMIER

AQUEDUC A VENDRE
OCCASION PARTICULIERE

A celui qui désire faire l'acquisition d'un aqueduc très bien installé. Tout le système de tuyaux dans les rues est en fonte ainsi que galvanisé (anglais). Bâtisse de l'aqueduc, ainsi que le réservoir, sont de première classe. Pompe triplex mue par un moteur, enfin le tout en très bon ordre, celui qui viendra visiter pourra en juger. Très bon revenu, et est toujours appelé à augmenter. Cet aqueduc est situé dans jolie petite ville de campagne à environ quarante milles de Montréal. Je vendrai pour $14,000.00, comptant $4,000.00, balance, conditions faciles, une offre sera prise en considération. Je veux vendre pour des raisons que je donnerai en temps et lieu, en conséquence je ferai des sacrifices. Pour autres détails ou appointements, écrire à Casier 324 La Presse.

EN STOCK

- Bouilloires verticales de 6-14 C.V.
- Meules d'émeri pour établies.
- Meules d'émeri sur pieds.
- Meules d'émeri électriques.
- Meules d'émeri pour patins.
- Poulies à chaines.
- Fraiseuses universelles No 2 et No 3.
- Raboteuses de 24 x 24 x 26.
- Tours à ouverture de 16 x 24 x 10.
- Tours à moteur Barnes de 18" x 12".
- Tours à moteur Champion de 18" x 12".
- Scies à ruban sur pieds. Preston de 36".
- Machines à fileter le tuyau de 2" à 6", Hall.
- Vulcanisateurs.
- Démarreurs de sûreté pour Fords.
- Chargeurs automatiques portatifs.

The A. R. Williams Machy & Supply Co. Limited
320 RUE ST-JACQUES
Tél. Main 5200

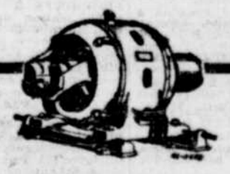

S'il vous faut quelques appareils mus par électricité, venez nous voir. Les machines énumérées plus bas peuvent vous être envoyées immédiatement.

60 Cycles 550 Volts

1—200 c.v.	3 phases	600 RPM
1—125 c.v.	3 phases	900 RPM
1—100 c.v.	3 phases	900 RPM
2— 75 c.v.	3 phases	1200 RPM
1— 75 c.v.	3 phases	900 RPM
1— 50 c.v.	3 phases	600 RPM
1— 40 c.v.	3 phases	900 RPM
2— 40 c.v.	3 phases	1200 RPM
1— 35 c.v.	3 phases	1200 RPM
5— 30 c.v.	3 phase	1200 RPM
1— 25 c.v.	3 phases	900 RPM
1— 50 c.v.	3 phases	1750 RPM
4— 25 c.v.	3 phases	900 RPM
2— 25 c.v.	3 phases	1200 RPM
1— 22 c.v.	3 phases	650 RPM
1— 20 c.v.	3 phases	1200 RPM
3— 15 c.v.	2 phases	720 RPM

IL Y A UN SIECLE

COMMENT S'ACCOMPLISSAIENT LES VOYAGES EN NOTRE PAYS, DANS LE BON VIEUX TEMPS

Notes d'un touriste écossais sur les moeurs et coutumes de nos pères.—Où l'on verra que ça n'est pas d'hier qu'on déplore l'enseignement du français chez nous.— Ce qu'étaient alors les négociants d'origine anglaise ou écossaise.

LE MONTREAL IL Y A CENT ANS

A des intervalles de quelques années, de 1800 à 1823, des voyageurs de langue anglaise, entre autres Lambert, E.-A. Talbot, J.-M. Duncan, Nicolas Garry et John Howison, ont séjourné dans le Bas-Canada et nous ont laissé de curieux récits de leurs impressions.

Sans doute, ces écrivains de mentalité différente de la nôtre n'ont pas toujours compris ce qu'ils voyaient ici et ils ne nous ont pas toujours appréciés comme il fallait; néanmoins, ils nous renseignent quand même sur plusieurs points et leurs relations offrent de l'intérêt à ceux qui aiment se rendre compte de ce qui se passait ou se faisait aux temps passés.

Parmi ces ouvrages que nous signalons au début, nous choisissons, cette fois, des extraits des lettres de voyage du sieur Duncan, traduites par M. Eyriès et publiées en France, vers 1825.

John-M. Duncan était un jeune Ecossais qui visita les Etats-Unis et le Canada au cours des années 1818-1819. Parti de Londres, le 2 février 1818, il débarqua à New-York, le 27 mars suivant. Après avoir étudié les villes et la vie dans la république voisine, il se dirigea vers le Canada où il pénétra par le Niagara. Nous lui tiendrons compagnie de Kingston à Montréal; il nous racontera ce qu'il voit et nous fera part ce ce qu'il ressent:

LES EMBARCATIONS

"De Kingston à Prescott on compte 67 milles et dans cet espace le Saint-Laurent est navigable pour des goélettes et des "sloops"; mais entre Prescott et Montréal, éloignés l'un de l'autre de 130 milles, les nombreux rapides ne peuvent être franchis que par des bateaux, (c'est-à-dire des sortes de barques).

"Les grands bateaux (ou barques) du Saint-Laurent vont à la voile ou à l'aviron dans une eau tranquille; mais, pour passer les rapides, les matelots sont obligés de faire incessamment usage de la gaffe... Le bâteau dans lequel je m'embarquai avait 62 pieds de long, 11 pieds 4 pouces de large; il ne tirait que 28 pouces d'eau et portait 26 tonneaux (520 quintaux); il était chargé de 270 barils de farine... Les bateaux ordinaires sont des embarcations à fond plat, qui ont à peu près la moitié de la dimension précédente; elles vont en diminuant vers chacune des extrémités et sont si solidement construites qu'elles peuvent supporter un choc très rude contre le fond du fleuve...

LES VOYAGEURS

Ces bateaux ne tirent pas autant d'eau que les premiers; ils sont montés par des Canadiens connus sous le nom de voyageurs..., qui, dès leur tendre jeunesse, ont été exercés à manier la pagaie et la gaffe, et qui connaissent tous les rochers, les brisants et les passes de chaque rapide, depuis le Long-Sault jusqu'à Montréal... Si le vent est contraire, on emploie quatre à cinq jours à parcourir la distance entre Kingston et Montréal. Pour remonter le Saint-Laurent, il faut encore plus de temps...

Nous avions quatre rameurs indépendamment du patron, qui dirigeait la marche avec une petite pagaie... (la nuit commence et il pleut)... J'aurais pu supporter la pluie pendant une heure ou deux pour écouter les chansons de nos matelots canadiens qui, dans le calme de la nuit, produisaient un effet singulièrement agréable. Ils faisaient mouvoir leurs rames en mesure avec leur chant, et le bruit qu'elles rendaient en frappant l'eau, combiné avec le genre un peu sauvage de leurs cadences, imprimait un caractère romantique à notre voyage dans les ténèbres. Dans la plupart de ces chansons, deux bateliers entonnaient l'air, les deux autres chantaient une réponse, puis tous s'unissaient en choeur... et (je pus) jouir à mon gré de la mélodie de nos bateliers, qui... était plaintive et touchante.

"LES CAJEUX"

Plusieurs trains de bois de charpente, destinés pour Montréal, naviguaient en ce moment sur le lac Saint-François... Ces trains ou radeaux sont d'une dimension prodigieuse; les gens qui les conduisent logent, pendant la traversée, dans une petite cabane que l'on construit sur le sommet.

Une forte balustrade règne le long du radeau. De distance en distance sont placées de très longues rames qui pendent dans l'eau; les hommes vont de l'une à l'autre, suivant que la nécessité l'exige et par leur vigoureux efforts maintiennent le radeau dans la partie convenable du fleuve. Quand le vent est favorable on étend une petite voile, autrement on n'avance qu'avec le courant. Malgré toutes les précautions prises dans la construction de ces radeaux, ils sont souvent mis en pièces au passage des rapides.

LACHINE

Les passagers quittent ordinairement les bateaux à Lachine, qui n'est qu'à neuf milles de Montréal, et parcourent cette distance par terre; mais ayant surmonté toute crainte des rapides, je restai à bord..... Lachine est le lieu où se réunissent les bateaux qui doivent remonter le fleuve; les marchandises destinées à être embarquées, y sont transportées par terre, de Montréal.

LES CANOTS D'ECORCE

Lachine est aussi le dépôt des canots employés au commerce de pelleteries. J'en vis plusieurs tout neufs qui étaient prêts à partir pour la région des lacs les plus éloignés. Ces singulières embarcations ont à peu près 30 pieds de long et 4 de large au centre; le fond est arrondi, sans quille, chaque extrémité se termine en une pointe recourbée.... C'est l'espèce d'embarcation la plus convenable pour la navigation à laquelle on les emploie. Ils sont entièrement composés d'écorce de bouleau, cousue sur une charpente très mince en bois; on les rend imperméables à l'eau, en revêtissant les coutures de poix ou de résine. Il n'entre dans leur construction pas un morceau de fer, pas même un clou. Chaque canot porte 8 à 10 hommes, indépendamment des provisions et de la cargaison, dont on estime le poids à 5 tonneaux (100 quintaux).

Ils sont cependant si légers, que suivant les occasions deux hommes et dans toutes les circonstances quatre, peuvent le porter pour franchir les portages...

DE LACHINE A MONTREAL

Le lendemain matin, je partis dans une calèche pour Montréal. Cette voiture ressemble beaucoup à un guig (ou gig) à la vieille mode, mais généralement elle est construite plus solidement. Elle porte deux personnes indépendamment du conducteur qui est assis sur une espèce de coffre placé sur le brancard; il appuie ses pieds de chaque côté; quand le cheval ne va pas assez vite, il l'encourage en lui criant sans cesse en français: "Marche donc! marche donc!" Les champs que je vis le long de la route, montraient que les cultivateurs avaient apporté d'une école européenne leurs idées d'agriculteurs. On ne voyait pas de troncons d'arbres sur leur surface, ni de clôture en poutrelles disposées comme aux Etats-Unis; des enclos bien droits, en planches, entouraient des sillons tracés et tenus avec soin. Les chaumières étaient généralement en bois et très propres; les extrémités des solives s'emboîtaient exactement les unes dans les autres; les parois extérieurs étaient bien unies et peintes en blanc. Peu à peu une suite non interrompue de maisons en pierres d'une couleur sombre, avec des toits en fer blanc très brillants annonça les faubourgs de Montréal; et bientôt les mots de rue Notre-Dame, peints sur le coin d'une maison à la rue McGill m'indiquèrent que j'étais dans la ville.

MONTREAL

Me voici donc de nouveau dans une ville bâtie en pierre, et de la manière la plus solide. Il est évident que les hommes qui ont fondé Montréal doivent avoir apporté de l'ancien Monde leurs idées des agréments et des commodités d'une ville; car celle-ci présente un grand contraste avec le système qui prévaut dans les Etats-Unis... (où les maisons sont jolies mais en bois)... Il semble qu'il n'est entré dans les constructions de Montréal, que de la pierre, du fer et du fer blanc, employés avec autant d'économie pour l'espace qu'ils occupent, que si les indiens, possesseurs originaires du sol, l'eussent vendu aux premiers colons à tant le pouce carré.

ASPECT GENERAL DE LA VILLE

Montréal est bâti sur une île du même nom, qui a près de 32 milles de long, et qui avec deux ou trois autres moins grandes, est entourée par l'Ottawa et le Saint-Laurent immédiatement au-dessous de leur confluent. La ville et ses faubourgs s'étendent le long de la rive droite du Saint-Laurent, qui fait face au nord. Vue de la rive opposée, Montréal a une apparence agréable; en été, le pays qui l'entoure est très beau. Derrière et à gauche de la ville, s'élève la montagne qui dans l'origine lui a donné son nom; c'est une chaîne semi-circulaire de collines, dont le côté concave est tourné du côté du fleuve, et qui est placé derrière la ville comme un rempart pour la préserver en hiver des vents froids. Une forêt touffue couvre la plus grande partie de ces hauteurs, excepté dans les endroits où l'on a abattu le bois pour y bâtir de jolies maisons, dont les toits brillants en ferblanc resplendissent au soleil. Entre le pied de l'éminence et les clochers de la ville, une légère fumée bleuâtre s'élève de la partie des faubourgs, que l'enfoncement du terrain cache à la vue.

LE FLEUVE ET LE PORT

Devant son enceinte de couleur sombre, on voit les mats des navires marchands arrivés de la Tamise, de la Mersey et de la Clyde, énormes bateaux à vapeur à deux cheminées; des bâtiments de toutes dimensions, propres à naviguer sur le fleuve et d'immenses trains de bois de charpente. Au milieu du fleuve se trouve l'île Sainte-Hélène, environnée d'un groupe de plus petites; l'oreille est frappée doucement du bruit d'un petit rapide qui les entoure. A droite et à gauche coule le majestueux Saint-Laurent dont la largeur est de près de deux milles; et quoique ce point soit éloigné de 500 milles de l'océan, le fleuve peut porter des navires de 600 à 700 tonneaux.

LES RUES

Par malheur, la ville perd beaucoup lorsqu'on la considère de plus près. Les rues sont généralement incommodes et très étroites, et la voie, dans beaucoup d'endroits, est interrompue par des portes de caves et d'autres objets faisant saillie. La pierre calcaire de couleurs sombre, dont les maisons sont bâties, produit un effet triste; et les volets massifs, doublés en fer, de la plupart des portes et des fenêtres, augmentent cet aspect sombre lorsqu'ils sont fermés. Les toits en ferblanc sont d'une utilité décidée, qui recommande leur usage; mais lorsque le soleil brille, ils produisent un effet pénible à l'oeil, et en général ils ont toujours quelque chose de commun qui semble vouloir imiter la magnificence. La couleur bleue de l'ardoise est mieux en harmonie avec l'azur du ciel; mais j'ai entendu dire que cette substance ne peut résister à l'intensité du froid de ce pays. Le ferblanc est placé par rangées, disposées obliquement avec le bord du toit; les clous qui le fixent sont soigneusement recouverts, et nulle part on n'aperçoit la plus légère trace de rouille.

LA BANLIEUE

Entre la vieille partie de Montréal et la montagne, on a fait des rues plus larges que les autres; ce qui donnera un aspect plus gai à la ville. La seconde fois que j'y vins, je fus étonné de la quantité de maisons neuves qu'il s'étaient élevées de tous les côtés, depuis ma première visite. La ville s'agrandit rapidement; dernièrement beaucoup de belles maisons ont été bâties sur le penchant de la montagne; elles passeraient pour magnifiques, même chez les marchands de la métropole.

LA RUE NOTRE-DAME ET LA PLACE D'ARMES

La rue Notre-Dame, qui est la plus belle de la vieille ville, se dirige parallèlement au fleuve; sa longueur est à peu près de trois quarts de mille; elle est malheureusement coupée en deux portions par la principale église catholique, qui a été maladroitement placée au milieu de la voie. Quand on a passé cette église, la rue s'élargit et forme la Place d'Armes, qui n'est pas très grande...

LES EDIFICES PUBLICS

Montréal a quelques édifices publics, civils, militaires et ecclésiastiques; les plus propres, car aucune ne mérite l'épithète d'élégant, sont le nouveau Palais de Justice et la Prison. Derrière le Palais de Justice est le Champ-de-Mars, qui est assez grand, et bien uni; en été, c'est la promenade du soir la plus fréquentée; c'est aussi là que se font principalement les exercices militaires. Vis-à-vis de la Prison est un monument consacré à... Lord Nelson.... Ce monument s'élève au haut d'une jolie rue qui est perpendiculaire au fleuve... L'église Episcopale, édifice nouveau, devait être magnifique et avoir un clocher très haut; mais les fonds distraits à sa construction ont été épuisés avant que la flèche s'élevât, et aujourd'hui une couverture en planches indique la place où il devait être.

LA POPULATION EST FRANÇAISE

La population de Montréal, malgré le mélange des négociants anglais, a toujours un air décidément français; partout on entend parler français. Le costume des habitants de la classe inférieure a quelque chose de particulier. Les femmes et les enfants ont dans la coupe de leurs vêtements une sorte de forme bizarre; les hommes, au lieu de chapeau, portent un bonnet bleu ou rouge et fort épais, une ceinture de laine bariolée autour des reins, et des souliers façonnés comme les mocassins des Indiens; mais le cuir en est plus fort. Ce sont de grands fumeurs; rarement on les voit sans une petite pipe à la bouche; c'est ce qu'ils nomment un brûle-gueule. La politesse des gens du commun indique d'une manière caractéristique leur origine. Si deux hommes s'adressent la parole en pleine rue, ils ôtent leur bonnet; et ce geste est suivi des mots: "Bonjour, monsieur". Les prêtres catholiques que l'on voit se glisser tranquillement le long des rues, sont vêtus d'une longue soutane, noire, juste à la taille, et boutonnée par devant. Une petite calotte leur couvre la tête sous un chapeau de forme ordinaire; les bouts d'une petite bande noire bordée de blanc pendant sous leur menton. Les étudiants du collège portent un long surtout bleu avec des passe-poils en drap blanc, et autour du corps une ceinture de laine en couleur formant un noeud par devant.

On rencontre aussi dans les rues, des indiens du village de Caughnawaga... La plupart sont voyageurs.

LES MARCHANDS SONT D'ORIGINE ANGLAISE OU ECOSSAISE

Presque tous les négociants de Montréal, sont, je crois, Ecossais, et beaucoup sont, comme moi, natif de Glasgow. Quelques Anglais se mêlent à eux, et il y a aussi un certain nombre d'Américains, natifs des Etats compris autrefois sous le nom de Nouvelle-Angleterre. Ceux-ci se distinguent par la finesse et la persévérance qui sont des traits caractéristiques de leur esprit, et qui les font remarquer parmi les autres habitants de l'Union. La plus grande harmonie règne, autant que j'ai pu l'observer entre ces Américains et les sujets du roi de la Grande-Bretagne. Les premiers conviennent qu'en se soumettant volontairement aux lois de l'Angleterre, ils ne s'apercevront pas qu'ils aient, par cet échange, rien perdu de leur liberté.

LA FINANCE

Malgré l'importance du commerce que Montréal fait dans l'intérieur et au dehors ce n'est que depuis les premiers mois de 1819 que l'on a établi une banque dans cette ville. Il y a quelques années, on essaya d'en former une; mais les billets, probablement par le défaut de confiance, ne purent circuler, et le projet fut bientôt abandonné. Le manque d'éducation, parmi les Canadiens, est un grand obstacle à ce que le papier monnaie soit généralement adopté. Pour en faciliter l'usage aux gens qui ne savent pas lire, une des nouvelles compagnies a eu recours à l'expédient de représenter sur la marge des billets une certaine quantité de dollars, correspondante à celle à laquelle se monte le billet; mais les Canadiens conservant un attachement décidément pour l'argent sonnant, parce que personne ne peut les tromper sur sa valeur.... Quand on fait réflexion que la ville la plus commerçante du Canada, celle dont la population est d'environ 20,000 âmes et dont le négoce occasionne un mouvement d'affaires qui emploie annuellement près de 150,000 tonneaux, a été privée, pour ses transactions commerciales du secours d'une institution de ce genre, jusqu'au commencement de l'année 1818, on suppose avec raison, que la cause ne doit être attribuée au caractère des négociants qui ont plus d'aptitudes pour les entreprises particulières que pour celles auxquelles la coopération de plusieurs personnes est nécessaire, et qui en même temps le cèdent en esprit public à aux Etats-Unis.

UN TRAIT SINGULIER

On dit de plus, qu'aucune des deux banques qui ont commencé presque simultanément leurs opérations dans cette ville, n'aurait existé sans l'inclination entreprenante de quelques personnes des Etats-Unis qui ne demeurent pas même à Montréal....

Un... trait singulier de ces établissements est leur mode d'escompter les lettres de change. Les directeurs sont les principaux négociants de la ville, qui président tour à tour à la gestion des affaires; toutes les semaines cette présidence change, ce qui est annoncé par les papiers publics. Il doit résulter naturellement de cet ordre de choses, que la personne qui exerce cette petite autorité, est portée à soigner ses intérêts et ceux de ses amis dans les escomptes de la semaine, de préférence à tout autre, et ainsi les affaires de la compagnie, quoique administrées honnêtement, doivent être sujettes à des vacillations et à des incertitudes perpétuelles.

NAVIGATION

Le manque d'esprit d'entreprise se remarque dans la navigation du Saint-Laurent, qui est sujette à des interruptions. Si l'on faisait un canal de Montréal à Lachine (distance de neuf milles), les rapides seraient évités; on ne serait pas obligé—comme aujourd'hui—de faire transporter si loin, par terre, toutes les marchandises qui vont dans le haut du pays. Voilà vingt ans que l'on parle de ce canal; il y a quelque temps, la législature provinciale vota 25,000 livres pour cet objet; il n'a été rien fait de plus. Toutefois, des symptômes indiquent une amélioration dans l'esprit public. Une compagnie d'assurance contre incendie vient d'être formée, aussi des sociétés pour l'encouragement de l'agriculture.

INSTITUTIONS RELIGIEUSES

Il ne subsiste plus au Canada que des couvents de femmes. Un habitant de Montréal me conduisit chez les Soeurs Grises; on y compte 24 religieuses, indépendamment de la supérieure. C'était, autrefois, un hôpital pour les pauvres malades; aujourd'hui on y prend soin principalement des orphelins, des invalides vieux et des insensés. Des Soeurs Grises, nous allâmes au couvent de la Congrégation de Notre-Dame, qui consiste en une supérieure et soixante religieuses. On les appelle les Soeurs noires, parce qu'elles ont des vêtements de cette couleur; ils diffèrent un peu pour la forme, de même que pour la teinte, de ceux des Soeurs Grises. Cet établissement est entièrement destiné à l'éducation des jeunes filles. Apprenant que j'étais Ecossais, les religieuses me firent remarquer de jeunes Ecossaises dont les parents avaient quitté le haut pays de l'Ecosse pour venir s'établir à Glenhary dans le Haut-Canada. Il y a un troisième couvent, celui de l'Hôtel-Dieu, dirigé par une supérieure et trente-six religieuses; on y reçoit les malades pauvres; je ne le visitai pas. (Il loue beaucoup ces établissements.) Il n'y a plus de couvents d'hommes au Canada. Un grand bâtiment, occupé autrefois à Montréal par les Récollets, est aujourd'hui transformé en caserne. Quand les Anglais devinrent maîtres du pays, il fut défendu aux moines de prendre des novices, de sorte que la population des monastères s'éteignit sensiblement. (L'auteur disserte sur la contrainte morale! qui retient les religieuses et les empêchent d'abandonner un couvent après avoir prononcé voeux.)

L'auteur comprend mal nos cérémonies religieuses et nos institutions. C'est un presbytérien prévenu contre tout ce qui est catholique et il ne peut se débarrasser de sa mentalité.

L'INSTRUCTION

Montréal a deux établissements relatifs à l'instruction, tous deux liés avec l'église romaine: l'un est le séminaire fondé en 1657; le second le nouveau collège. On dit que le cours d'éducation y est complet.....les leçons se donnent en français. On estime le nombre des étudiants de ces deux maisons à près de 300. Les enfants les plus jeunes, de même que les hommes d'un âge assez mûr, portent le même costume qui est la soutane ecclésiastique! (sic)...

HELAS! ON ENSEIGNE LE FRANÇAIS!

Ces écoles, quoi que très utiles sous beaucoup de rapports, tendent malheureusement à perpétuer le règne de la langue française et de la doctrine de l'Eglise romaine dans ce pays, et conséquemment à prévenir l'amalgame complet de ses habitants français avec ceux qui sont d'origine anglaise. Une mesure législative très sage, serait l'établissement d'un collège anglais, sur des principes libéraux, et d'après un système qui n'admettrait pas d'exclusion. Un M. McGill, décédé en 1814, légua, par un testament, une somme de 10,000 livres sterling, et des propriétés foncières, qui devaient être consacrées à fonder une maison semblable. Mais jusqu'à présent, il ne paraît pas que l'on ait rien fait pour exécuter les volontés de cet homme bienfaisant; et comme les biens doivent revenir à ses héritiers, si, dans dix ans on n'en a pas fait l'usage qu'il a indiqué, il est à craindre que le projet ne finisse par échouer complètement.

L'EGLISE NOTRE-DAME

La principale église française est ouverte pendant toute la semaine, depuis le grand matin jusqu'au commencement de la nuit. A quelque heure que l'on y entre, on est sûr d'y voir des Canadiens agenouillés, et récitant leurs prières devant un des autels qui sont au nombre de quatre à cinq. Le long des murs de l'église, il y a des confessionnaux, où l'on aperçoit d'autres personnes à genoux devant un grillage en bois, à travers lequel elles parlent tout bas à un prêtre qui est assis derrière.

Le dehors de cette église est extrêmement simple. Le toit et le clocher sont couverts en ferblanc. En plusieurs endroits se montre un chiffre formé de l'union des lettres A et M, ce qui signifie AVE MARIA. L'intérieur du temple est brillant et très orné; il y a beaucoup de tableaux, dont un petit nombre seulement ont du mérite. L'église est dédiée à la Vierge Marie dont une statue assez grande est placée dans une niche, immédiatement au-dessus de l'autel principal qui est resplendissante de dorure.

J'allais fréquemment dans cette église; un jour j'y assistais au baptême de deux cloches... Les prêtres catholiques sont seigneurs.... de toute l'île....

LE GENRE DE VIE

Quant à la société et au genre de vie de cette ville, il est possible que les étrangers qui en parlent ne soient pas d'accord entre eux. Quiconque aime la bonne chère, les cartes, les danses, la musique et la joie, s'y trouvera parfaitement bien, et pourra satisfaire ses goûts. Si, au contraire, on recherche la société des hommes instruits, on aura, je le crains, de la peine à rencontrer ce qui convient; si enfin on est d'un caractère grave et porté aux entretiens religieux, on sera encore plus au dépourvu. Je fus surtout frappé de l'ardeur avec laquelle on se livre aux jeux de cartes et de dés; ces passe-temps semblent être l'unique ressource dans les réunions du soir lorsqu'elles n'ont pas lieu expressément pour danser....

UN SEUL LIBRAIRE!!

Un fait suffira pour faire apprécier l'état de littérature dans cette ville; il n'y a actuellement qu'une seule boutique de librairie où l'on trouve une collection de livres anglais; mais elle ne mérite que des éloges très modérés; un petit nombre d'autres sont des livres de prières à l'usage de l'Eglise Romaine, et quelques légendes immaculées; c'est tout ce que l'on voit sur leurs tablettes avec du papier blanc. On ne peut pas s'attendre en effet que le débit des livres en ce pays soit aussi considérable que dans la Grande-Bretagne, ni même qu'aux Etats-Unis.

ON NE LIT PAS

Parmi les Canadiens, la plupart, excepté un petit nombre de femmes, ne savent pas lire. Les Anglais qui demeurent dans le pays, ne s'occupent en général que du soin de faire leur fortune, et ne songent qu'au temps où ils retourneront dans leur patrie, pour l'y dépenser; s'ils ont un moment de loisir, ils jettent un coup d'oeil sur un roman ou sur un poème à la mode, et ne liront pas autre chose.

DE MONTREAL A QUEBEC

On compte 180 milles de Montréal à Québec. Il n'y a pas longtemps encore que la manière ordinaire de voyager d'une de ces villes à l'autre, était d'aller en calèche le long du fleuve; on trouvait des chevaux de poste aux ralais établis par le gouvernement. Actuellement, de très grands bateaux à vapeur entretiennent la communication entre les deux villes; j'ai fait deux traversées dans le "Car of Commerce", un des plus nouveaux et des plus élégants. Il porte à peu près 600 tonneaux; la machine n'a pourtant qu'une force de 60 chevaux. Sa plus courte traversée, en descendant le fleuve, a été de seize heures un quart, y compris les retards; plus courte, en remontant, de 28 heures. Une fois il a porté 1363 émigrants de Québec à Montréal. Le prix du passage était de 2 dollars (sic) par tête, ce qui faisait en tout 612 livres sterling pour un seul voyage. On dit que trois enfants vinrent au monde durant le trajet.

PRIX DE PASSAGE

Le prix ordinaire du passage, en y comprenant la nourriture, est de 10 dollars (sic) en descendant, et de 12 dollars en remontant, différence due à ce que l'on met ordinairement plus de temps dans le dernier cas, parce qu'il faut refouler le courant. Les bateaux à vapeur du Saint-Laurent, transportent des marchandises aussi bien que des passagers; il est probable que bientôt ils remplaceront entièrement les navires à voile pour la navigation de Québec à Montréal... (Ces navires, à cause des rapides, prennent parfois plus de temps que pour la traversée de l'Atlantique). Aujourd'hui les navires qui arrivent d'Europe mettent leur cargaison à bord d'un bateau à vapeur, de sorte qu'elle arrive à Montréal en deux ou trois jours...

LES POELES DU CANADA

Je fus surpris d'entendre dire, à Montréal, que les poêles que l'on fabrique (aux Trois-Rivières) passent pour mieux supporter la chaleur que ceux qui viennent de Carron, en Ecosse... Le voyageur en quittant Montréal (pour les Etats-Unis) traverse le fleuve dans une pirogue, et débarque à Longueuil. Le Saint-Laurent a, dans cet endroit, à peu près deux milles de largeur. La force du courant qui se précipite à travers les îles, rend le passage ennuyeux. Sainte-Hélène, la plus grande de ces îles, a été récemment achetée par le gouvernement, pour y faire bâtir des casernes où demeureront les soldats qui habitent actuellement à Montréal. (L'auteur prend une diligence à Longueuil, se rend à Laprairie, de là à Saint-Jean où il s'embarque sur un bateau à vapeur pour Whitehall).

FORTE CONCURRENCE

Dublin, 22. — Les distillateurs d'Irlande s'alarment à cause de la forte importation du whiskey américain.

LE FEUILLETON DE LA "PRESSE"

Nous commençons aujourd'hui, en page 12, la publication de notre nouveau feuilleton: "LA BUVEUSE DE REVES". Cette œuvre de M. Paul de Garros se recommande particulièrement par ses qualités hautement dramatiques, et par le récit mystérieux, sentimental qui captive du commencement à la fin.

On sera encore plus intéressé, peut-être, à la lecture de "LA BUVEUSE DE REVES" qu'à celle du feuilleton que nous publions en ce moment et qui touche à son dénouement.

Lisez, aujourd'hui, "LA BUVEUSE DE REVES".

Belles Fourrures,

Remarquable combinaison d'élégance et de confort.

LABERGE
LIMITEE
392, rue Ste-Catherine Ouest

VETEMENTS à CREDIT

Manteaux, Costumes, Robes, Fourrures

Venez voir notre grand choix de manteaux de toutes nuances garnis en fourrure. Spécial: Manteau en peluche avec collet et manchettes en Opossum.

Comptant ou Crédit
Faites un léger dépôt et
$1. à $2. PAR SEMAINE
suffiront pour la balance.

Maison Charles Ltée
608 STE-CATHERINE EST
Coin Montcalm

LA SARDINE FRANÇAISE DU "YACHT-CLUB"
R. BÉZIERS, Douarnenez
Fabricant.-
VOUS SALUE -

AGENTS GÉNÉRAUX:
C.A. LEFEBVRE & CIE. Board of Trade
MONTREAL, CAN.

JE CONNAIS LES SOUFFRANCES D'UNE FEMME

Je suis une femme.

Ce que j'ai souffert est une source d'information beaucoup plus sûre que ce qu'aucun HOMME peut savoir pour l'avoir appris.

Je connais votre besoin de sympathie et de santé.

Le traitement qui m'a procuré santé et force, un nouvel intérêt dans la vie, je désire vous faire connaître ce traitement, afin que vous aussi vous puissiez jouir du précieux bienfait de la santé.

Etes-vous malheureuse, incapable de vos devoirs? Ecrivez et dites-moi comment vous êtes et je vous enverrai GRATIS un traitement de dix jours pour être suivi à domicile et qui répondra à vos besoins avec références à des femmes du Canada qui ont traversé les mêmes épreuves que vous et qui sont revenues à la santé, où vous pouvez obtenir ce traitement GRATIS pour votre fille, soeur ou mère.

Si vous souffrez de douleurs dans la tête, des intestins, sensation de lourdeur et de tiraillements, chûte ou déplacement des organes intérieurs, irritation de la vessie avec besoin fréquent de passer de l'eau, constipation habituelle ou hémorroïdes, points dans les côtés régulièrement ou irrégulièrement, gonflement, dyspepsie, extrême nervosité, vacillations, dépression d'humeur, mélancolie, désir de pleurer, crainte de quelque malheur en perspective, sensation de chatouillement le long de l'épine dorsale, palpitation, excès de chaleur, soucis teint jaunâtre, cercles noirs en-dessous des yeux, douleur dans le sein gauche ou une sensation vous portant à croire que la vie n'est pas digne d'être vécue, je vous invite à écrire aujourd'hui pour mon traitement complet de dix jours entièrement gratis et franco, pour vous prouver que ces désordres peuvent être facilement et sûrement surmontés dans votre propre demeure sans les frais du traitement d'hôpital ni les dangers d'une opération. Partout des femmes sont soustraites au scalpel du chirurgien en se familiarisant avec ma méthode simple de traitement à domicile, et lorsque vous aussi en aurez bénéficié, ma soeur, je vous demanderai seulement d'en dire un bon mot à d'autres femmes qui souffrent elles aussi.

Mon traitement à domicile est pour toutes,—jeunes ou vieilles.

Lizez Mon Offre GRATUITE:

Aux mères qui ont des filles, j'expliquerai un traitement à domicile facile et qui fera disparaître rapidement les pertes (chlorose), irrégularités, mal de tête et lassitude chez les jeunes femmes, et qui les rétablira à l'embonpoint et à la santé. Dites-moi si vous craignez pour la santé de votre fille. Souvenez-vous que cela ne vous coûtera rien pour essayer ma méthode de traitement à domicile à fond, durant dix jours, et si vous désirez continuer cela ne vous coûtera que quelques sous par jour et que ce traitement n'interviendra pas avec vos travaux quotidiens. La santé vaut-elle la peine que vous en fassiez la demande? Ecrivez pour ce traitement gratis approprié à vos besoins, et je vous l'enverrai sous enveloppe unie par le retour du courrier. Découpez cette offre, indiquez les endroits qui s'appliquent à votre cas et envoyez-la-moi. Ecrivez et demandez le traitement gratis dès aujourd'hui de crainte de ne plus revoir cette offre.

Addressez comme ceci:

Mrs. M. Summers, Box 41 Windsor, Ont.

8,15,22,29,VWA

C'EST LE TEMPS
de servir les
VIANDES FUMEES
Si vous voulez les meilleures demandez celles de
S. L. CONTANT
JAMBON CUIT. — JAMBON DE 8 A 13 LIVRES.
BACON A DEJEUNER.
En vente chez tous les bons bouchers et épiciers.
25,27,29

EXTRACTION DES DENTS SANS DOULEURS
Plombage en Or, Argent, Platine, Etc.
Dentiers en or, aluminium et caoutchouc, ponts et couronnes en or 22 kts. Ouvrage de première qualité et à prix très modérés.
Dr NAP. DESJARDINS
DENTISTE
1708 RUE NOTRE-DAME OUEST Angle Bourget SAINT-HENRI
TEL. WESTMOUNT 1952 27,29

(Enregistré conformément à la loi des droits d'auteur)

1634, le 15 janvier—Concession de la seigneurie de Beauport (Québec) à Robert Giffard, de Mortagne, (Perche), en retour des services qu'il a rendus à la compagnie de la Nouvelle-France.

1634, le 15 janvier.—La compagnie de la Nouvelle-France dite des Cent Associés concède à Isaac de Razilly Port-Royal et les terres adjacentes, comme fief mouvant de Québec.

(Le Jeune)

1634, le 16 janvier.—Le Père Paul Le Jeune, S.J., arrive au pied d'une montagne très haute, près du lac Témiscouata, où il passe l'hiver au milieu des Etchemins et des Micmacs.

1634, le 5 février.—Concession de six cents arpents de terre, aux Trois-Rivières, faite aux Jésuites par la compagnie des Cent Associés.

1634, le 14 mars.—A Mortagne, (France), Robert Giffard cède à Jean Guyon (Dion), 1,000 arpents de son fief de Beauport, près de Québec.

1634, le 21 mars.—"Lettre du Commandeur Noel Brulart de Sillery à M. de Montmagny", (Harrisse)

1634, le 9 avril.—Le dimanche des Pâques fleuries, à trois heures après-minuit, le P. Paul Le Jeune, aborde à Québec, revenant du lac Témiscouata où il a passé l'hiver.

1634, le 15 avril.—Projet de fondation de l'Hôtel-Dieu de Québec.

1634, le 30 avril.—Arrivée de France à Québec du Père Perrault, S.J.

1634, le 4 juin.—Robert Giffard arrive de Dieppe à Québec, le jour de la Pentecôte, avec toute sa famille composée de plusieurs personnes et ceux de ses censitaires qui se trouvèrent prêts à entreprendre le voyage. Zacharie Cloutier et Jean Guyon (Dion) l'accompagnaient.

1634, le 24 juin.—Le Père Jacques Buteux, Jésuite, arrive de France à Québec.

1634, été.—Les colons arrivés avec Robert Giffard (le 4 juin), construisent un manoir pour le seigneur, quelques modestes maisons pour les censitaires, et défrichent la terre pour y jeter les premières semences.

1634.—Claude de Razilly, frère du Commandeur, obtient la concession du port de La Hève, de l'habitation de Port-Royal et de l'île de Sable.

1634, le 1er juillet. — Champlain charge La Violette d'aller construire aux Trois-Rivières un bon fortin qui puisse protéger l'habitation. Les Pères de Brébeuf et Daniel partent en même temps pour aller au devant des Hurons.

1634, le 4 juillet. — Fondation des Trois-Rivières. (Voici la note qu'on lit en titre du registre de cette paroisse: ""MM. de la compagnie de la Nouvelle-France, ayant ordonné qu'on fit une habitation au lieu dit des Trois-Rivières, M. de Champlain envoya de Kébec une barque, sous la conduite de M. de La Violette, lequel mit pied à terre, le 4 juillet 1634, avec queique nombre de Français pour la plupart artisans, et de plus, ordonna commencement à la maison et habitation ou fort qui se voit en ce lieu.

1634. — Champlain restaure le fort Saint-Louis, boulevard de la colonie; il promulgue des règlements, sauvegarde de l'ordre et de la paix.—Restauration de Notre-Dames des Anges. (Le Jeune)

1634, le 15 juillet.—Lettre d'Isaac de Razilly à Richelieu au sujet de l'Acadie et ce qui peut assurer son avenir.

1634.—Les Jésuites construisent une maison pour eux dans le pays des Hurons. Elle avait 36 pieds de long et environ 20 pieds de large. Elle fut construite d'après un modèle huron.

1634, juillet—Le Père Julien Perrault commence la mission chez les Micmacs, sur l'île du Cap-Breton.

1634.—Les Jésuites fondent la résidence de la Conception aux Trois-Rivières et une mission à Saint-Charles de Miscou, près de l'entrée de la baie des Chaleurs.

1634, été.—Les Pères de Brébeuf et Daniel partent des Trois-Rivières avec les Hurons qui retournent dans leur pays après avoir fait la traite à ce poste.

1634, le 4 août.—M. du Plessis amène des Trois-Rivières à Québec un petit sauvage orphelin qu'il donne en présent aux Jésuites.

1634, le 8 août.—Jean Bourdon arrive à Québec avec son ami M. Le Sueur de Saint-Sauveur, ancien curé de Thury en Normandie. (Tous deux ont plus tard laissé leur nom à deux faubourgs de Québec : S.-Jean et S.-Sauveur).

1634.—Découverte du Wisconsin par Jean Nicolet.

1634, le 13 août.—Fondation du Fort Richelieu, dans l'île de Sainte-Croix.

1634, le 8 septembre.—Les Pères Le Jeune et Buteux arrivent de Québec aux Trois-Rivières pour y exercer les fonctions curiales. Ils sont autorisés à tenir les registres de baptêmes, mariages et sépultures, qui depuis lors ont été continués sans interruption.

1634, le 1er octobre.—Mariage de Guillaume Hébert, fils du premier colon, Louis Hébert, avec Hélène DesPortes, fille de Pierre, l'un des premiers colons établis à Québec.

1634, le 8 décembre. — Les Jésuites font le voeu d'honorer d'une manière spéciale le privilège de l'Immaculée Conception de Marie; ils promettent, entr'autres choses, de jeûner la veille de cette fête; et ce voeu fut renouvelé dans la suite d'année en année pour la conversion des sauvages.

1635.—Premier ouvrage de botanique canadienne par Jacques Cornuti. Il est intitulé "Canadensium Plantarum historia."

1635, le 6 janvier.—Un homme convaincu de blasphème est attaché au pilori, à Québec.

1635, le 15 janvier.—M. Jean Lauzon, président et directeur de la compagnie de la Nouvelle-France fait octroyer à l'un de ses fils, François, sieur de Lirec, encore au berceau, la seigneurie de la Citière, qui s'étendait de la rivière Saint-François au lac Saint-Louis sur la rive droite du Saint-Laurent, soit près de 60 lieues de rivage et en profondeur jusqu'à l'Atlantique et même 10 lieues dans la mer: un vrai royaume pour étrennes.

1635, le 15 janvier.—Concession de la compagnie des Cent Associés à Charles de Saint-Etienne, sieur de La Tour, lieutenant général de l'Acadie, du fort et de l'habitation de La Tour, dans la rivière Saint-Jean.

1635, le 16 janvier.—Guillaume Couillard Deschênes, petit-fils du premier colon du Canada, est baptisé. (Il fut tué à Tadoussac, à l'âge de 27 ans, par les Iroquois).

1635, le 25 janvier.—Richelieu s'engage à verser 17,000 livres en faveur de l'Acadie, Jean LeGrand, 17,000 autres, Louis Motin, 3,000 tandis que Razilly, son frère Claude et Jean Condonnier, ont inauguré l'oeuvre de fondation avec 50,000 livres, sans en avoir retiré aucun profit.

1635, le 6 février.—La grande rivière (St-Laurent) est gelée tout à fait, en sorte qu'on passe desaus en assurance; elle est gelée même devant Québec, ce qui est fort extraordinaire, à raison que les marées sont là fort violentes. (Relations)

1635, le 18 février.—Le premier acte inscrit dans les registres des Trois-Rivières porte la date du 18 février 1635; c'est le plus ancien acte de ce genre qui existe dans le pays (les registres originaux de Québec ayant été perdus en 1640, dans l'incendie de la chapelle de Notre-Dame de Recouvrance). "Le 18 février, le P. Buteux et moy (P. Le Jeune) receumes au nombre des Chrétiens, une bonne femme sauvage, qui fut solennellement baptisée en nostre chapelle de la Conception aux Trois-Rivières. Elle s'appelait Ouetata Samakheon, et nous lui donnasmes le nom d'Anne."

1635.—Concession de la seigneurie Beaupré à Antoine Cheffault de la Regnardière, secrétaire des Cent Associés, qui ne vint point au Canada, soit "16 lieues de côte sur le fleuve", qu'il transporte à une compagnie, dont les principaux membres sont Jean Rosée et Olivier Le-Tardiff (Tardif).

1635.—Confirmation de la mission des "PP. Récollets de la Province de Paris, pour aller dans l'Amérique Septentrionale, diste communément Canada". (Sagard)

"Enjoint au Provincial qu'il ait à tirer tous les ans de son Vive—Préfet une relation des progrès de la mission, laquelle ille enverra au préfet, de cette compagnie." (Harrisse).

1635, le 28 février.—Lorsque les Récollets voulurent revenir en Canada, ils s'adressèrent à Rome pour obtenir de nouveaux pouvoirs, qui leur furent accordés par la Sacrée Congrégation de la Propagande, dans un décret signé du préfet, le cardinal Barberini, et donné le 28 février 1635.

1635, le 8 mars.—Mort de la femme sauvage nommée Anne, à son baptême (le 18 février précédent). Comme les douleurs de la mort approchaient, elle disait parfois toute seule: "Nitapoueten, nitapoueten", je croy, je croy; "nisadkihan, nisadkihan", je l'ayme, je l'ayme; "ouaskoucki, nioui itoutan", je veux aller au ciel... (Relations).

1635.—Le Père François-Joseph Le Mercier arrive de France au Canada. (Il fut plus tard supérieur, et nous lui devons six volumes des Relations).

1635, été.—Plusieurs familles honorables de la Normandie, qui s'étaient engagées à suivre M. Giffard au Canada, débarquent à Québec,pour aller demeurer à Beauport.

1635, le 15 août. — Lettre de Champlain à Richelieu. "Il signale l'assiduité des Anglais dans le golfe Saint-Laurent,—la paix entre les diverses tribus sauvages, — les dangereuses relations entre les Iroquois et nos ennemis européens, — la nécessité de protéger les développements de la colonie, etc., etc." (Le Jeune).

1535, octobre. — Au commencement d'octobre, une attaque de paralysie fait de Champlain un modèle de résignation et d'abandon à la sainte volonté de Dieu.Il fait sa confession générale au Père Charles Lalemant.

1635, automne.—Champlain devenu incapable d'écrire, ne peut signer son testament, non plus que quelques autres pièces officielles. "Il est étonnant, dit l'abbé Ferland, que l'on n'ait pas encore trouvé à Québec un seul document signé par Champlain."

1635, novembre.—Mort d'Isaac de Razilly,commandeur de l'Acadie, à l'âge de 49 ans. Il succombe à La Hève, un mois avant Champlain). Cette fin prématurée fut désastreuse pour l'Acadie. (Le Jeune).

1635, novembre.—Charles de Menon, sieur d'Aulnay, devient le sixième gouverneur de l'Acadie. Avant d'expirer M. de Razilly désigne le nom de Ch. de Menon, "le supplie de ne point abandonner le pays et de continuer l'oeuvre si glorieusement commencée." Les missionnaires capucins lui adressent la même prière. (Le Jeune)

1635, le 25 décembre.—Mort de Champlain, à l'âge de 65 ou 68 ans. Le fondateur de Québec, surnommé le père de la Nouvelle-France, né à Brouage, Saintonge, était fils d'Antoine de Champlain, capitaine de vaisseau, et de Marguerite Le-Roy.

1635, décembre.—On se met à préparer des matériaux pour la construction des édifices, après que le Père Vitellechi, général des Jésuites, eût accepté, au nom de la Compagnie, la donation faite par le marquis de Gamache.

1635, le 29 décembre.—Au sortir des funérailles de Champlain, Marc-Antoine de Bras de Fer, sieur de Châteaufort, en vertu d'une commission déposée entre les mains du Père Le Jeune, présentée et lue publiquement, dans l'église même où avait eu lieu le service, était appelé à remplir les fonctions de gouverneur jusqu'à l'arrivée du successeur du fondateur de Québec.

1635, le 29 décembre. — M. de Châteaufort fait afficher à un poteau, devant l'église paroissiale, la défense, sur certaines peines, de blasphémer, de s'enivrer et de manquer la messe les dimanches et jours de fêtes.

Errata: En 1631, Janvier à mars, lire "Fontenay" au lieu de "Fontanay". Le 23 janvier 1631, lire "partir" au lieu de "portir". Le 16 septembre 1629, lire après 24 avril 1629, "est raifié, Richelieu avait..." Le 23 mars 1633, lire "Brébeuf" au lieu de "Brébeuf".

De BIGNAY.

LE JEU DE DAMES

Montréal, 29 novembre 1919

Adresser les communications comme suit: "Le Jeu de Dames, LA PRESSE, Montréal".

NOTES

C'est une légère correction qui ne nuira certainement pas aux combinaisons, M. E. Lambert — Nous tacherons de publier, sous peu, le diagramme demandé.

—Au cours de presque toutes les rencontres entre les clubs de la Ligue, nous constatons, chez quelques joueurs, la mauvaise habitude de garder trop longtemps leur pièce dans la main avant de la jouer. Que l'on étudie donc bien le coup à jouer, et, bien délicatement, que la pièce soit placée sur la case voulue, sans lui faire faire une promenade sur le damier.

RENCONTRES DE DEMAIN

Les quatre équipes de la classe A, au sein desquelles existe une si grande et louable ambition, vont de nouveau se mesurer demain. C'est dire que c'est un après-midi de gala pour les amateurs aimant à voir du beau jeu.

Les différents clubs sont ainsi pairés:

Le Lafontaine se rendra au club Saint-Henri, dont le local est au No 2016, Notre-Dame ouest.

Le National ira rendre visite au club Maisonneuve, No 842, Ontario, Maisonneuve.

CLASSE C.—Pour la classe, C, il en sera de même que la classe A. C'est-à-dire que le Lafontaine va à Saint-Henri et le National à Maisonneuve.

SYMPATHIE

Nous apprenons avec regret la mort de M. Edouard Gendron, des Trois-Rivières, décédé au cours de la semaine. M. Gendron était le père des deux fameux experts damistes, MM. Alfred et John Gendron.

Le défunt, quoique n'étant pas de la force de ses fils, savait toujours intéresser un adversaire.

Tous les fervents du damier s'unissent à nous pour offrir leurs condoléances à la famille.

LES DAMISTES A SHERBROOKE

Dimanche dernier a eu lieu au club de Dames Saint-Jean-Baptiste, de Sherbrooke Est, un match entre MM. Alphonse Drouin, champion de la classe B, et Willrid Tussault; ce dernier est sorti vainqueur avec trois parties gagnées, qui furent fortement contestées.

Prochaines rencontres: MM. Alberic Boisvert, champion de la classe A, avec M. Omer Bégin; M. Wilfrid Tussault, champion de la classe B, avec M. Hormidas Pepin; M. René Joubert avec M. Alexandre Lévesque, de la classe C.

AU CLUB VILLERAY

Nous avons le plaisir d'annoncer aux amateurs du jeu de dames que le Club Villeray, 2705 rue Châteaubriand, a ouvert un concours pour recruter des membres.

Aucune entrée n'est chargée, il n'y a que les contributions mensuelles à payer pour tout nouveau membre.

La 1ère rencontre d'équipes du club aura lieu dimanche, à 2 heures, et les membres, anciens et nouveaux, sont invités à y prendre part.

—Dimanche prochain, les joueurs du National seront au repos. Ils en profiteront pour jouer leurs parties de tournoi.

—M. Brunet a essuyé une défaite dimanche dernier, et son ami Dubois en profite pour le taquiner.

—M. Ready était encore "à contre Maisonneuve, c'est un vrai capitaine qui donne l'exemple.

—M. Beaudry ne pouvait pas faire autrement que de sortir vainqueur ..... on l'avait nommé président, quelques heures avant.

—Et M. Ouellette a imité ayant été nommé vice-président.

—M. Beauregard répondra-t-il au secrétaire bientôt. Patience. .....

—Dubois, c'est du bois pour chauffer l'adversaire.

DERNIERES RENCONTRES

Les dernières rencontres des équipes de la Ligue, classe B, ont donné le résultat ci-dessous:

Saint-Henri		Sansregret	
H. McDuff	0	A. Gauthier	1
J. A. Beauchesne	½	W. Heil	½
N. Gosselin	1	R. Charrette	0
N. Lamarche	1	P. Mahieu	½
L. Cléroux	½	O. Michaud	0
Pepin	0	N. Lamarche	1
H. Desjardins	1	E. Asselin	0
J. A. Beauchamp	1	F. X. Duranleau	0
Total	5	Total	2

Ayant donné au complet lundi dernier, le rapport de la rencontre National-Maisonneuve, nous nous bornerons à dire seulement le score final, qui fut de 5 à 3 en faveur du National.

POSITION DES CLUBS CLASSE "B"

Clubs.	Perd.	Nul.	Gag.	P.C.
National	0	0	2	1,000
Maisonneuve	1	0	2	666
Saint-Henri	2	0	1	333
Sansregret	1	1	0	250
Lafontaine	1	1	0	250

POSITION DES CLUBS CLASSE C.

Clubs.	Gag.	Nul.	Perd.	P.C.
Saint-Henri	1	1	0	750
Maisonneuve	1	0	1	500
Villeray	1	1	1	500
Sansregret	1	1	1	500
Lafontaine	0	1	1	250

LA LIGUE AMERICAINE.

Le club de Holyoke, qui n'avait pas encore subi de défaite, a été battu, dimanche dernier, par le club de Chicopee par le score significatif de 4½ à 1½.

Seul, M. Beauregard, champion d'Amérique, a gagné sa partie, et M. J. B. Gadbois qui a fait nulle. Les messieurs de Chicopee doivent être fiers de cette brillante victoire. En voici le sommaire:—

Chicopee.		Holyoke.	
Bertus Laberge	0	W. Beauregard	1
Chs MacDonald	1	E. Beauregard	0
A. Tremblay	½	J. B. Gadbois	½
O. Laberge	1	A. Roy	0
P. Lachapelle	1	Jos. Ethier	0
L. Laberge	1	Philias Allix	0
	4½		1½

POSITION DES CLUBS.

Holyoke, 2; Chicopee, 1; Easthampton, 0.

Demain dimanche, le club Chicopee rendra visite à ses confrères de Easthampton.

ECHELLE DES RENCONTRES 1919-20.

30 novembre.—Chicopee vs Easthampton.
7 décembre.—Easthampton vs Chicopee.
14 décembre.—Holyoke vs Chicopee.
21 décembre.—Easthampton vs Holyoke.
28 décembre.—Chicopee vs Easthampton.
4 janvier.—Chicopee vs Holyoke.
11 janvier.—Holyoke vs Easthampton.
18 janvier.—Easthampton vs Chicopee.
25 janvier.—Holyoke vs Chicopee.
1er février.—Easthampton vs Holyoke.
8 février.—Chicopee vs Easthampton.
15 février.—Chicopee vs Holyoke.
29 février.—Easthampton vs Chicopee.
22 février.—Holyoke vs Easthampton.
7 mars.—Holyoke vs Chicopee.

LISTE DES JOUEURS FAISANT PARTIE DE LA LIGUE DE MONTREAL:

CLASSE "A".—CLUB CANADA.

P. A. Lamarre, H. Pelletier, F. Rhéaume, W. Lafrance, A. Legault, O. Tardif, N. Morency, D. A. Lafortune, O. Dion, A. Therrien, O. Marquis, A. St-Georges.

CLUB LAFONTAINE

P. A. Lamarre, J. Gendron, J. A. Bleau, W. Cardinal, E. Jacques., W. Lafrance, L. O. Maillé, C. Masson, F. Messier, F. Rhéaume, O. Marquis, C. E. St-Maurice, Ed. Auger, A. Larin.

CLUB NATIONAL

J. Gendron, W. Labrecque, O. Marquis, A. St-Georges, L. Ottina, L. Paquette, M. Laurin, N. Morency, F. X. Lavallée, A. Brusea, L. O. Maillé, donné à la dernière assemblée de la Ligue, J. A. Bleau, F. Messier, A. Roy, W. Lafrance, O. Giroux.

CLUB SANSREGRET

U. Sansregret, A. Roy, J. Gratton, Nap. Desaulels, A. Marquis, A. St-Georges, A. Vincent, R. Lapierre, A. B. Lapierre, Théo. Lapierre, Alex. Larin, N. Morency, F. X. Lavallée, L. Pagas, O. Brusea, W. Cardinal, C. Masson, Théo. Lagrenade, A. Poitras, H. Daignault, O. Giroux, J. Gendron, C. E. St-Maurice.

CLUB SAINT-HENRI

J. Gendron, A. Gendron, J. Faille, V. Léveillé, A. Legault, M. Trottier, W. Chartrand, L. Hotte, W. Roy.

CLASSE "B"

Club Maisonneuve.

A. S. Lessard, C. Phaneuf, R. Dussault, F. Sheldon, M. Laurin, G. Geilhault, L. Dussault, E. Gagnon, G. Dubois, A. Lamaire, O. Pauly, J. A. Richer, A. Clermont, A. Desrochers, H. Turcotte, A. Vallée, Z. Gratton, N. Morency, A. Tanguay, J. H. Langevin, A. Delongchamp.

Club Lafontaine.

A. Bouchard, J. Beaulieu, D. Charbonneau, A. Delisle, P. Gauthier, A. Laurence, A. Lessard, C. Lamarche, A. Gattras, A. Ready, T. Guilbault, J. F. Chamberlin, H. Gagnon, N. Daigle, J. Boisvert, A. Gauthier, J. A. Métivier, F. X. Duranleau, Z. Gagnon, E. Gagnon, W. Fontaine, J. Gauvreau, J. B. Desrochers, S. Patenaude, O. Michaud, J. Dubois, W. Crépeau, Alb. Racine, L. Gagnon, A. Lanthier, R. Robert, U. Grise, E. Moreau, J. V. Jodoin, R. Charrette, M. Boudrias, A. Lecours.

Club National.

A. Beaulieu, A. Ready, L. Gagnon, N. Ouellette, H. Beaudry, F. Vézeau, G. A. Massé, E. Brunet, J. Dubois, A. Robillard, C. Lamarche, J. Beausoleil, A. L. Auger, J. Daigle, J. A. Métivier, A. B. Lapierre, P. Gauthier, I. Guilbault, H. Gagnon, A. L. Beauchemin, N. E. Chamberland, Dr J. P. Gadbois, P. Dansereau, A. Perrault, N. Lamarche.

Club Saint-Henri.

N. Gosselin, J. A. Beauchene, J. Duhamel, H. Desjardins, H. McDuff, A. Thibeaudeau, I. Cleroux, A. Pichaud, E. Gougeon, R. Bileau, J. Johnson, Jos. Beauchamp.

Club Sansregret.

Ars. Frenette, F. X. Duranleau, A. Lamirot, E. Asselin, W. Ouellette, O. Pepin, A. Gauthier, J. Gauvreau, J. B. Binoite, W. St-Amour, W. Heil, P. Mahieu, O. Michaud, J. Pelletier, J. L. Gravel, N. Lamarche, J. Jodoin, A. Lessard, H. Morel, O. Ouimet, A. Robillard, C. Lamarche, S. Patenaude, E. Roussin, J. Beausoleil, A. Delisle, A. Laurence, H. Gagnon, E. Brunet, H. Millette, A. Delorme, A. B. Lapierre, A. Poitras, A. Chamberlin, A. L. Auger.

PIERRE-ALARIE SICARD.

Ce n'est pas sans regret que les joueurs de dames apprirent la mort tragique de Pierre-Alarie Sicard, au mois de mars 1906, car peu de damistes ont joui d'une popularité semblable, et qu'il devait autant aux circonstances qu'à une tournure d'esprit fort originale.

Frère de feu Jean-Baptiste Sicard, dont nous avons parlé récemment, il descendait de ce Sicard de Carufel qui fut seigneur dans les environs de Maskinongé, au dix-huitième siècle. Pierre-Alarie naquit à Saint-Valentin, le 22 mars 1834. Il vint de bonne heure de-

PIERRE-MOISE SICARD, ancien joueur de dames.

meurer à Montréal et, pendant longtemps, fut marchand de chaussures, rue Notre-Dame ouest. Plus tard, il se fit marchand ambulant de papeterie, ce qui lui permit d'avoir des connaissances partout et de faire ami avec une foule de damistes.

Grand liseur, doué en plus d'une bonne mémoire et d'un esprit satirique, c'était un causeur particulièrement intéressant.

Trois grandes passions partageaient sa vie: il était "rouge" ardent, en politique et malheur à celui qui l'attaquait sur ce sujet; aussitôt, il mettait flamberge au vent et frappait d'estoc et de taille; aux cartes, il n'aimait que le bézigue et il le jouait avec une science dont il était fier; enfin, il adorait le jeu de dames. Sur ce sujet, il avait un tas de théories. Et c'était un joueur de vieille date, car déjà, en 1877, il avait été élu assistant-secrétaire du club de dames du faubourg Saint-Joseph, qui se fonda le 14 du mois d'août. Il était au courant de toutes les roueries et de toutes les rosseries du jeu. Comme la plupart des amateurs de son temps, il aimait à "jaser" en poussant les pions et, comme il était naturellement "sciotté" il s'en donnait à coeur joie.

Oh! l'amusante aventure que d'assister à une partie, quand il avait acculé son adversaire dans le "pinozo" où qu'il lui avait fait un "cochon". Il se "ringait". Il "engraissait", bref, il en prenait un soin extrême!

Resté vert en dépit des ans, il parcourait, chaque jour, de longues distances avec une agilité rare. Sans doute, il se promettait de vivre aussi vieux que défunt Mathusalem, lorsqu'il se fit tuer par une locomotive, le 17 mars 1906, pendant qu'il marchait sur la voie du G.T.R., près de la rue Saint-Martin.

Pauvre père Alarie, il n'avait pas prévu une telle fin!

No 155—PROBLEME DE JEU FRANC.
Par M. Lucien Massart, Montréal.
Noirs: 5 pièces

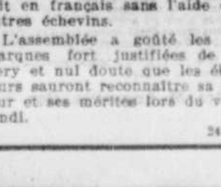

Blancs: 6 pièces
Les Blancs jouent et gagnent.

No 4,209.—Fin de partie jouée lors d'une rencontre des clubs de la Ligue des Joueurs de Dames de Montréal.
M. Heil.—Noirs, 10 pièces.

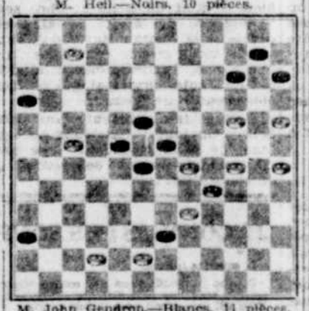

M. John Gendron.—Blancs, 11 pièces.
Les blancs jouent et gagnent.

Essayez le cirage à chaussures "BEAR BRAND". C'est un cirage qui tient.

ANNONCE ELECTORALE

Election Municipale de la Cité de Lachine

A une assemblée contradictoire tenue le 27 novembre à l'hôtel de ville de Lachine, le candidat au siège No 6, M. Albert Déry a fait remarquer que la population de langue française aussi bien que de langue anglaise n'avait pas été dans le passé représentée de façon satisfaisante parce que l'échevin sortant de charge, ne pouvait répondre ou voter pour ou contre, lorsque la discussion se faisait en français sans l'aide des autres échevins.

L'assemblée a goûté les remarques fort justifiées de M. Dery et nul doute que les électeurs sauront reconnaître sa valeur et ses mérites lors du vote lundi.

24-1

No 4,130.—PROBLEME CANADIEN.
Par M. Joseph Froment, Saint-Jacques l'Achigan.
Noirs.—12 pièces.

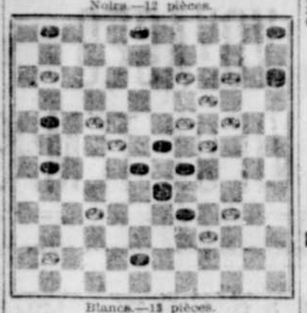

Blancs.—13 pièces.
Les blancs jouent et gagnent.

No 4,211.—FANTAISIE.
Par M. Delphis Caouette, Saint-Hyacinthe.
Noirs.—12 pièces.

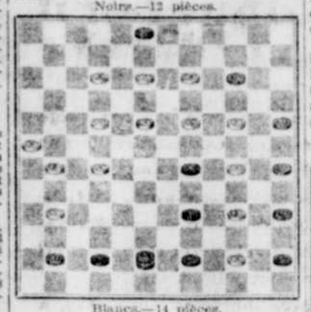

Blancs.—14 pièces.
Les blancs jouent et gagnent.

No 4,212.—PROBLEME CA...
Par M. Eugène Dupré, Pointe-aux-Trembles.
Noirs.—19 pièces.

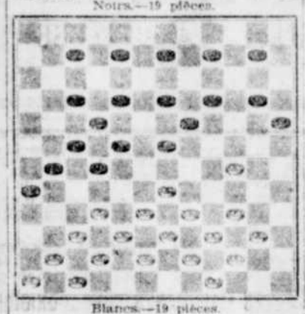

Blancs.—19 pièces.
Les blancs jouent et gagnent.

SOLUTIONS DES PROBLEMES DU 22 NOVEMBRE.

LE JEU FRANC.

(No 154, M. Brochu). — Les blancs jouent: 30 à 25; 31 à 26; 26 à 22; 23 à 19; 27 à 2; 32 à 30; 15 à 4, gagnent.

PROBLEME FRANÇAIS.

(No 156, M. Brochu) — Les blancs jouent: 19 à 14; 27 à 22; 49 à 44; 39 à 34; 44 à 4, gagnent.

PROBLEMES CANADIENS.

(No 4,205, M. Beauregard). — Les blancs jouent: 14 à 9; 9 à 3; 3 à 25; 30 à 25; 49 à 44; 25 à 64; 37 à 31, gagnent.

(No 4,206, MM. Ducheane et Maillet).

Blancs.	Noirs.
38 à 33	26 à 52
21 à 65	28 à 29
42 à 26	41 à 20
65 à 77	52 à 63
60 à 12	5 à 49
21 à 9	18 à 62
42 à 58, gagnent.	

(No 4,207, "Spécial" Prière d'ajouter un pion blanc sur la case 70.)
Les blancs jouent:—49 à 43; 46 à 26; 41 à 9; 2 à 14; 62 à 57; 18 à 62; 68 à 25; 30 à 31; 70 à 64; 60 à 44; 26 à 37; 42 à 8, gagnent.

(No 4,208, M. Dauphinais).—

Blancs.	Noirs.
50 à 46	39 à 53
37 à 31	12 à 67
29 à 24	18 à 40
43 à 37	48 à 35
37 à 32	42 à 29
26 à 20	15 à 50
32 à 26	50 à 61
20 à 13	7 à 70
25 à 16	11 à 22
63 à 58	52 à 63
69 à 52, gagnent.	

LES ANNONCES QU'ON VOIT MAINTENANT

La "Croix":

Nous lisons, dans un grand quotidien du matin, cette petite annonce:

"Nouveau pauvre, 30 ans, bachelier, éducation parfaite, au courant des usages mondains, demande place de valet de chambre."

Ce n'est pas d'aujourd'hui que le baccalauréat apparaît comme un bien mince bagage dans la vie. Mais tout de même, on voudrait qu'il fût autre chose qu'un certificat pour les gens de maison.

LES ELEVEURS DE HOLSTEINS SUR LA SCENE POLITIQUE

Les éleveurs de Holsteins figurent avec honneur dans la nouvelle députation provinciale de l'Ontario. On en compte au moins sept: MM. Peter Smith, South Perth; A.-T. Walker, South Oxford; Warren Stringer, Haldimand; F.-G. Sandy, South Victoria, et H.-C. Nixon, North Brant, tous candidats élus par les Fermiers Unis. M. Robert Cooper, élu dans Welland, est aussi un éleveur de Holsteins; il est du groupe libéral. Enfin, l'honorable Geo.-S. Henry, l'un des survivants conservateurs élu dans East York, est également un éleveur de cette populaire race de bétail laitier.

Aux élections partielles fédérales qui ont eu lieu en octobre dernier, trois des cinq candidats élus étaient et sont encore des éleveurs de Holsteins: l'hon. docteur S.-F. Tolmie, Victoria, C. B.; M. J.-W. Kennedy, Glengary-Stormont, et M. T.-W. Caldwell, Carleton-Victoria, N. B. Ce dernier est le président des Fermiers-Unis du Nouveau-Brunswick.

LE LAITIER DU TIGRE

"Aux Ecoutes" nous apprend que c'est M. Edmond Gast, ancien député de Seine-et-Oise, qui fut maire de Ville-d'Avray et demeure propriétaire de la ferme de la Ronce.

Chaque matin, quand paraît le lever le jour, M. Edmond Gast enfourche sa bicyclette, au guidon de laquelle il a au préalable fixé un litre de lait cacheté. Et ainsi, il traverse Ville-d'Avray, monte la côte de Picardie, brûle Montretout, Saint-Cloud, fend Boulogne-sur-Seine et coupe Auteuil... pour arriver rue Franklin où, avec onction, il dépose son liquide immaculé...

Et le lait de M. Gast ou plutôt des vaches de M. Gast, malgré la taxe, est vendu au Tigre, comme aux autres, 2 fr. 50 le litre!

C'est, assure le bon nourrisseur, du "lait de luxe".

Est-ce en raison de ce royal service, considéré comme un titre, que M. Edmond Gast médite de se présenter bientôt, soit à la Chambre, soit au Sénat? On ne sait pas. Peut-être bien.

Un petit capital

"SI SEULEMENT j'avais un petit capital, pense donc comment je serais aujourd'hui!"

Allez-vous être de ceux qui disent cela après avoir dépassé la moyenne de la vie ou allez-vous être un de ceux qui "sont arrivés" parce qu'ils avaient ce petit capital quand la chance a passé?

La plupart des importantes entreprises commerciales et des grosses fortunes ont eu de modestes débuts.

Les hommes qui arrivent au succès ne sont pas les riches oisifs, mais ceux qui ont de l'ambition, de l'ardeur au travail, riches ou pauvres.

Un peu d'argent épargné chaque semaine et déposé à la Banque de Toronto peut être le commencement de vos succès dans la vie. Avec l'intérêt que cela vous rapportera, vous aurez tôt fait d'amasser assez de fonds pour vous lancer dans une entreprise quelconque. Plus vous aurez d'argent pour commencer, plus vous serez sûr de réussir.

Nous sollicitons votre compte de banque.

BUREAU PRINCIPAL
RUE ST-JACQUES, COIN McGILL.
H. B. Henwood, gérant.
J. L. Carson, assistant-gérant.

BOARD OF TRADE
MAISONNEUVE, LASALLE, COIN ONTARIO.
RUE STE-CATHERINE, COIN GUY.
516 BOULEVARD ST-LAURENT.
AVE. ATWATER, COIN ST-ANTOINE
TERREBONNE, QUE.
ST-LAMBERT:—A. H. Walsh, gérant.

THE BANK OF TORONTO

La Bière Black Horse

Après une journée de travail énergique et fatigant, vous trouverez qu'une bouteille de délicieuse et mousseuse BIERE BLACK HORSE vous rendra votre vigueur d'une manière surprenante.

Chaque bouteille de BIERE BLACK HORSE est le fruit *d'une expérience acquise au cours de plus de 100 années.*

Dawes Breweries

Tél. Main 165 703 rue St-Paul.

(S) The National Breweries Limited.

LUNDI -- Grande Vente

d'Ustensiles de Cuisine à des bas Prix Ridicules

Nous avons besoin d'espace pour les jouets, la direction a décidé pour cette raison de sacrifier les 3/4 de notre assortiment d'ustensiles et de les vendre sans considération des prix coûtants. Venez de bonne heure lundi matin et vous achèterez à meilleur marché que vous n'avez jamais espéré.

Pas de commandes par malle, téléphone ou C.O.D. — **SOUS-SOL** — **Pas de commandes par malle, téléphone ou C.O.D.**

Nos prix pour les ustensiles de cuisine sont plus bas que ceux de la manufacture.—N'oubliez pas de venir prendre avantage de nos nombreuses réductions. Notez les spéciaux suivants:

Balais — Balais

Bons balais à tapis, maïs choisi, 5 cordes, manche rouge verni, valant $1.00. Pour lundi

55c

Saucepans avec Manches

1500 saucepans avec manche, en granit gris, valant 25c pour **14c**

Cafetières Emaillées

150 cafetières émaillées grises, (3 couches d'émail), capacité 3 pintes (mesure à vin), régulier 1.25, pour cette vente lundi. **65c**

Plats à Vaisselle

Plats en émail gris ou extérieur bleu et intérieur blanc pour la vaisselle, capacité 21 pintes (mesure à vin) se vendant partout $2.50. Réduits pour cette vente à

$1.25

GOBELETS

Grands gobelets en émail gris, 3 couches d'émail, valant 90c. Prix spécial, aussi longtemps que nous en aurons,

49c

TRES SPECIAL

200 livres de gelée de première qualité en bocaux de verre d'une livre, comprenant gelée aux framboises, aux fraises, aux pêches, et plusieurs autres fruits, vendues ailleurs 50c et 60c. Notre prix ce soir et aussi longtemps que nous en aurons **39c**

JOUETS — JOUETS

TRAINEAUX en bois dur, bien finis avec lisses rondes, 32 pouces de longueur. Spécial lundi. . . **60c**

CARROSSES pour poupées très jolis, valeur spéciale, lundi. **$2.25**

POUPEES avec tête en carrolite, valant au moins 49c, pour lundi. **23c**

Bouillottes Doubles

Bouillottes doubles pour le riz ou légumes, 3 couches d'émail, bonne grandeur se vendant régulièrement 1.00, spécial tant que nous en aurons. **59c**

Bouillottes Droites

Bouillottes droites avec manches et couvertes en granit gris, capacité 2 pintes, (mesure à vin), régulier 60c, spécial pour cette vente

29c

Théières émaillées gris (3 couches d'émail) capacité 1½ pinte (mesure à vin) réguliers 1.25. Notre prix pour lundi. **49c**

RAYON DE LA CONFECTION

Manteaux — Offre Spéciale pour Lundi

25 manteaux en peluche "salts" dans les plus nouveaux modèles avec grands collets et jolies doublures de fantaisie, grandeurs de 16 à 38. Valeur de $50.00 aujourd'hui et lundi prix spécial **$35.75**

ROBES

Très Spécial! Très Spécial!

Un lot de jolies robes en popeline garnies de braid et du dernier style dans les couleurs bleu marine, bourgogne, bleu alice et gris, grandeurs 36 à 40. Valeur jusqu'à $25.00 réduit pour lundi au prix incroyable,

$9.75

JUPES

Une aubaine pour Vous, Mesdames

50 jupes pesantes pour l'hiver, styles les plus recherchés, couleurs, noir, bleu marine, brun et gris, valeur régulière $10.00. Prix de vente aujourd'hui et lundi,

$5.95

(Au premier plancher)

RAYON DES ETOFFES A MANTEAUX

Etoffes Nouvelles pour Manteaux

10 pièces d'étoffes nouvelles pour manteaux d'hiver en freeze bleu marine, en chinchilla vert, en velours rouge et en ratine brune, etc,, 54 pouces de largeur. Prix régulier $8.00 la verge. Pour notre vente de lundi, notre prix seulement **5.00**

VELOURS CORDUROY

100 pièces de beau velours corduroy vert, noir, rouge, gris, blanc, crème, bleu marine, aline et copen, 27 pouces de largeur. Prix spécial $1.00 la verge. Pour lundi notre prix seulement **1.00**

Etoffes à Manteaux

Nous venons de recevoir 20 pièces de nouvelles étoffes tout laine pour manteaux de 54 pouces de largeur, couleurs gendarme, brun doré, gris fer, brun et drab fléché. Ces étoffes sont d'une valeur de $8.00 la verge, pour lundi, notre prix seulement, la verge. **$4.50**

Etoffes Silvertone

200 vgs d'étoffes silvertone brun, vert et bleu marine de 54 pouces de largeur, la marchandise par excellence pour manteaux d'hiver, valeur régulière de $10.00 la verge pour notre vente de lundi, notre prix . . . **$7.50**

Rayon des Chaussures

PANTOUFLES JULIETTE

Pantoufles Juliette en feutre pour dames et demoiselles, dans 3 couleurs différentes gris foncé, noir et bleu marin, large bordure de fourrure, semelles très flexibles et talons bas. Pointures 3 à 7. Régulier $3.25, prix pour aujourd'hui et lundi

$2.25

CLAQUES POUR MESSIEURS

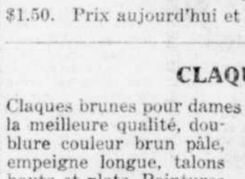

Claques noires pour hommes, empeignes longues, formes pointues, doublure de canevas drab, talons bas. Pointures 5 à 9. Prix régulier $1.50. Prix aujourd'hui et lundi **99c**

CLAQUES POUR DAMES

Claques brunes pour dames et jeunes filles, la meilleure qualité, doublure couleur brun pâle, empeigne longue, talons hauts et plats. Pointures 2 à 7. Régulier $1.50. Prix aujourd'hui et lundi

$1.29

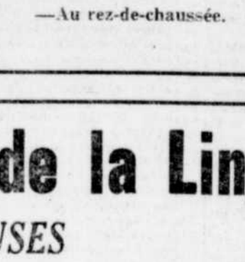

Claques noires pour jeunes filles, doublure de canevas drab, bout large, talons bas et de première qualité. Pointures 11 à 2. Régulier 85c,pour aujourd'hui et lundi notre prix

74c

—Au rez-de-chaussée.

GANTS et COLLETS

GANTS

Gants en chamoisette blanc et jaune ainsi qu'en cachemirette noir, brun et gris. Une valeur extraordinaire $1.00, pointures pour dames. Prix pour aujourd'hui et lundi seulement

75c

GANTS

Gants en peau de chien ainsi qu'en chamois jaune et blanc, en kid blanc et noir, grandeurs assorties pour dames. Valeurs jusqu'à $2.00. Pour aujourd'hui et lundi, votre choix

$1.25

GANTS

Gants en cachemirette noir seulement, pour dames. Valeur régulière de 40c. Pour aujourd'hui et lundi seulement

25c

MITAINES

Mitaines en laine avec poignet dans toutes les couleurs, pour fillettes et garçons. Valeur de 59c. Prix très spécial aujourd'hui et lundi

39c

FRILLING

25 pièces de joli frilling large en mousseline, crêpe georgette et crêpe de chine. Valant jusqu'à $1.25 et $1.50, pour samedi et lundi le choix a

50c

—Au rez-de-chaussée.

RAYON des FOURNITURES DE MAISON

TOILE A NAPPE

TRES SPECIAL — TRES SPECIAL

200 vgs de toile à nappe demie blanche largeur de 56 pouces. Valeur de $1.00 la verge pour lundi réduit à

79c

MARQUISETTE A RIDEAUX

25 pièces de marquisette blanche un bord à fil tiré 34 pouces de largeur. Valant régulier, 30c, pour lundi seulement

23c

RIDEAUX

50 paires de rideaux en scrim avec dentelle et insertion, longueur de 2½ vgs par 36 pouces de largeur. Valeur régulière de $2.50, pour lundi

$1.79

COUVERTES "WOOLNAP"

100 paires de fameuses couvertes Woolnap, grandeurs 64 x 76, très pesantes. Valeur de $9.00 pour lundi

$6.99

LAINE

200 lbs de belle laine, gris fine, valant $4.00, pour samedi et lundi, spécial à la lb

$1.85

—Au premier plancher.

SEALETTE NOIR

SPECIAL POUR LUNDI

Sealette noir en soie et laine, 50 pouces de largeur, toujours vendu à $10.00 la verge. Pour notre vente de lundi, tant qu'il y en aura . .

$7.00

Sealette Gris et Caracul Noir

SPECIAL POUR LUNDI

Sealette gris et caracul noir de 50 pouces de largeur, 1 pièce de chaque seulement. Toujours vendu $7.00 la verge. Tant qu'il y en aura, lundi . . . . . .

$4.00

TAPIS ET PRELART

Carpettes en Prélart

50 carpettes en prélart texoleum, vrai imitation de tapis, grandeurs 2 x 3, valant 16.50. Réduit pour lundi à. **8.45**

Linoléum de Liège

Linoléum de liège en coupons légèrement endommagé, longueurs jusqu'à 22 verges. Lundi, prix très spécial. . . . . **.85**

Prélart anglais, 4 verges de largeur. Valant régulier 1.60 la verge carrée. Pour lundi. **1.29**

Chemins de prélart canadien de une verge de largeur, valant 1.00 la verge. Pour lundi seulement. . . . . **.85**

Carpettes en Tapestry

Dessins genre oriental ou médaillon

Prix réduits pour lundi comme suit:

Grandeurs, 2½ x 3, valant 21.00. Lundi. . . 15.95
Grandeurs, 3 x 3, valant 27.00. Lundi. . . 19.95
Grandeurs, 3 x 3½, valant 32.00. Lundi. . . 22.45
Grandeurs, 3 x 4, valant 35.00. Lundi. . . 24.95

Très Spécial — Tapis en Coco Très Spécial

Tapis en coco pour escaliers d'extérieur

Largeur, 22½ pouces. Notre prix pour lundi. . .54
Largeur 27 pouces. Notre prix pour lundi. . .69
Largeur 36 pouces. Notre prix pour lundi. . .79

—Au premier plancher

Rayon de la Lingerie

BLOUSES

Joli choix de blouses en soie rayée, collet montant; excellente valeur à $6.00. Pour aujourd'hui et lundi, prix très spécial **4.75**

Chandails en Laine

Chandails en laine pour dames, couleurs unies et rayées. Prix régulier, 12.00. Prix spécial pour aujourd'hui et lundi **$9.95**

CORSETS

Très Spécial pour Lundi

25 douzaines de corsets dans les nouveaux styles, faits de bon coutil et quatre jarretières, toujours vendus 1.75, pour aujourd'hui et lundi, notre prix

$1.25

(Au premier plancher)

ROTISSEUSES

Rôtisseuses en granit gris valant $1.00, aussi longtemps que nous en aurons, ... 55c

RAYON DE LA MERCERIE

Très Spécial! Très Spécial!

50 doz. de chandails en laine bleu marine, boutonnés sur l'épaule, grandeurs 22 à 32. Valeurs régulières de $2 et $2.50. Notre prix spécial pour lundi

$1.49

Mitaines pour Garçons

Valeurs extraordinaires pour lundi: 50 doz. de mitaines en cuir doublées en coton ouaté, gris, rouge et noir. Valant régulièrement $1, et $1.25 la paire. Notre prix spécial pour lundi seulement

59c

SPECIAL

20 doz. de tuques en laine, couleurs assorties, très bonne qualité. Valant régulièrement 75c et $1. Notre prix pour lundi

59c

(Au balcon).

Cuves en tôle galvanisée

Régulier $2.00, pour

$1.59

Magasin Mont Royal

J. O. Gareau, Limitée

Coin Boulevard Saint-Laurent et Avenue Mont-Royal

Formes d'Abat-Jour

Votre dessin favori est ici et s'il ne l'est pas nous vous le ferons pour le lendemain. Venez les voir. Pour cette vente depuis **75c**

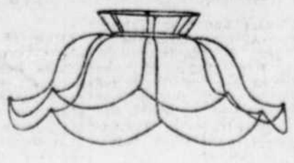

LA CONFERENCE INDUSTRIELLE A WASHINGTON

Les délégués des divers pays tiennent aujourd'hui leurs dernières séances.

CONVENTIONS ADOPTEES

Washington, 29.—Les séances de la première conférence industrielle internationale, tenue en vertu de la constitution de la Ligue des Nations, se terminent aujourd'hui, à Washington. Hier soir, les principales recommandations et conventions avaient été adoptées par des votes des deux-tiers des délégués présents, ainsi que le veut la constitution. Il ne restait plus à voter que sur la convention se rapportant au travail des femmes avant et après l'époque où elles donnent le jour à des enfants.

Les conventions qui ont été adoptées hier sont celles sur la journée de 8 heures et la semaine de 48 heures, contre laquelle MM. S.-R. Parsons, délégué des employeurs canadiens, et G. Paus, délégué des employeurs norvégiens, ont seuls voté; 2, sur l'aide aux sans-travail; 3, sur l'emploi des enfants; 4, contre l'emploi des femmes dans les établissements industriels, la nuit; 5, contre l'emploi des jeunes personnes, la nuit, dans les établissements industriels; 6, en faveur de la réciprocité des droits des travailleurs; 7, pour l'octroi de licences aux bureaux de placement en vue de leur abolition; 8, contre le recrutement d'ouvriers dans un pays pour être employés dans un autre pays, excepté par entente mutuelle entre ces pays, après consultation des employeurs et des employés; 9, en faveur de l'établissement d'assurances contre le manque de travail. Enfin, il a été adopté une recommandation aux différents Etats que les travaux publics soient, en autant que possible, réservés pour les périodes où le travail manque et pour les districts les plus affectés par ce manque de travail.

M. Albert Thomas, le chef conservateur ouvrier français, a été choisi provisoirement comme le premier directeur général du bureau international du travail institué conformément à la constitution de la Ligue des Nations, et M. Arthur Fontaine, de France, a été choisi comme président permanent du bureau de direction.

LES RELATIONS ENTRE MEXICO ET WASHINGTON

Le meurtre d'un huitième citoyen américain menace d'amener une rupture.

DES RUMEURS NIEES

Washington, 29.—Le meurtre d'un autre citoyen américain ajouté à l'emprisonnement de l'agent consulaire Jenkins, et aux rapports de révolution, dans Mexico même, ont tendu les relations entre les deux pays, aujourd'hui au point de faire craindre une rupture. Le gouvernement américain n'a pas encore pris de décision mais on assure qu'il adoptera des mesures fermes de manière à pouvoir envisager toute éventualité.

Le département d'Etat a publié le rapport du meurtre en ces termes: "James Wallace, citoyen américain employé d'une compagnie d'huile américaine, près de Tampico, a été assassiné par un soldat mexicain de l'armée fédérale, à Potrero del Llano, mercredi le 26 novembre. Le meurtrier n'a pas été mis sous garde.

"D'après les renseignements reçus, l'officier en charge du campement mexicain déclare que Wallace a provoqué le meurtrier. Le département a été informé que la mule que conduisait Wallace renversa en passant une mitrailleuse. Irrité, le soldat tua instantanément l'américain. Wallace était à l'emploi de la "Gulf Refining Company". Il est âgé de 40 ans environ. C'est le huitième employé de cette maison à se faire tuer par les mexicains, depuis l'avertissement donné au gouvernement Carranza, le 22 juillet 1919, qu'un meurtre de plus obligerait le gouvernement à changer de politique envers Mexico.

Ignatio Bonillas, ambassadeur à Washington, a été averti de la chose. La rumeur d'une révolution dans Mexico a été niée comme invraisemblable. Le général Alvaro Obregon est entré dans la ville, où une grande manifestation lui fut faite. On dit que Carranza veut se retirer de la politique.

UN MONUMENT A LA MEMOIRE DE LAURIER

Quelques temps après la mort de Laurier, conservateurs et libéraux du comté de l'Assomption, réunis en assemblée, reconnaissent l'opportunité d'élever un monument à sa mémoire, eurent recours à la création d'un comité devant s'occuper tout particulièrement de cette oeuvre.

Nous pouvons annoncer maintenant que M. Antonio Allard est à organiser avec de généreux concours de M. P.-A. Séguin, M.P., et autres notables, des concerts et des conférences qui seront donnés dans différentes paroisses du comté, notamment à Saint-Henri de Mascouche, L'Assomption, Saint-Lin, Saint-Jacques l'Achigan, etc.

Ces réunions auront lieu dans le cours de janvier et de février; des orateurs y adresseront la parole; le programme musical sera exécuté par des artistes de Montréal.

LORD JELLICOE EN SA QUALITE DE CONSEILLER

Il espère que le peuple approuvera la politique navale du gouvernement.

A LA LIGUE NAVALE

(Du correspondant de la PRESSE)

Ottawa, 29.—Le vicomte Jellicoe a adressé la parole à la réunion des membres de la ligue navale, à leur séance d'hier après-midi. Après avoir fait l'éloge des services rendus par la ligue, au cours de la guerre, il a dit que sa tâche n'était pas terminée, mais qu'elle devait continuer à faire comprendre au public que la marine constituait la plus grande force défensive de l'Angleterre. Il est venu ici en qualité de conseiller, et il espère sincèrement que le peuple approuvera unanimement tous les efforts que fera le gouvernement canadien pour améliorer la défense navale.

Le vicomte Jellicoe, interrogé par quelques représentants de journaux, au cours de l'après-midi, a franchement déclaré qu'au nombre des choses qu'il abhorrait, il plaçait en première ligne, les discours et les "interviews".

Le premier lord de l'amirauté restera probablement au Canada jusqu'à Noël. D'ici là, il inspectera les défenses des côtes et visitera Toronto, Saint-Jean, Montréal et Québec.

Dans l'après-midi d'hier, le vicomte a eu un long entretien avec l'amiral Singer et avec un sous-comité du cabinet composé de sir Robert Borden, l'honorable C.-C. Ballantyne, l'honorable S.-C. Mewburn et sir Henry Drayton. Cet après-midi il assistera au lunch donné en son honneur, par le Canadian Club.

M. LOUIS-E. LA SALLE EST MORT A LOWELL

La famille de M. F.-X. LaSalle, de Montréal, vient d'être rudement atteinte par la mort de l'un de ses membres, M. Louis-Emilio LaSalle, décédé à Lowell, Mass., mercredi dernier. M. L.-E. LaSalle est mort à 48 ans après une longue et cruelle maladie. Il était né à Montréal, le 6 octobre, en 1871. Après ses études il tenta fortune dans différentes sphères: il fut employé à la "Presse", dans les débuts. Puis, il se livra définitivement au commerce et atteignit rapidement au succès avec l'entreprise des "Capsules Vinel".

M. LOUIS-EMILIO LASALLE, industriel bien connu, décédé à Lowell.

En 1902, il épousait Mademoiselle Rose Gaudet, qui lui survit. Il ne laisse pas d'enfants. M. L.-E. LaSalle était le fils de feu M. F.-X. LaSalle, fondateur de la maison F.-X. LaSalle et fils.

Le défunt laisse pour déplorer sa perte, outre son épouse, sa mère, âgée de 88 ans; trois frères, MM. Romulus, Rodolphe, William; trois soeurs: Mme Zotique Renaud, (née Dorothée); Mme Félix Pilon, (née Corinne); Mme (Dr) J. Saint-Germain, (Iphigénie).

Les funérailles ont eu lieu ce matin, à l'église Saint-Jean-Baptiste et l'inhumation au cimetière de la Côte-des-Neiges. Nos sympathies.

ON VA ETABLIR LE FONDS DU SOUVENIR

Afin de fonder et d'établir le "Fonds du Souvenir de la Guerre", mardi prochain, les filles de l'"Ordre impérial de l'Empire", commenceront une campagne qui durera trois jours, pour ramasser la somme de $50,000. Ce fonds sera consacré à la mémoire des canadiens tombés à l'ennemi, à l'éducation de leurs enfants. Il servira aussi à élever les enfants des compatriotes étrangers. On entend, par tout le Canada, prélever un fond de $500,000 pour l'établissement de ce "War Memorial". L'organisation compte environ quatre mille des principaux citoyens de Montréal. Les équipes françaises sont composées comme suit:

Celle de Madame Dumont-Lavioletto, capitaine; Mesdames A.-E. Labelle, L.-J. Tarte, Albert Tétreault, N. Dupuis, G. Labelle, L. Miclos; Mesdemoiselles Saint-Mars, M. Delisle, G. Miller et G. Ritchot.

Equipe de Madame M. Chevalier, capitaine; Mesdames Crombie, Raphaël, Marler, Duverger, Mills, Bagg, Cuvillier, Mademoiselle Boyer et Mme Taschereau.

FEU Mme A. DUFORT

Hull, 29 — Nous sommes au regret d'annoncer la mort de Madame Albina Bourque, épouse de feu le notaire Alexandre Dufort, de Montréal, survenue en cette ville, aujourd'hui. Elle était la fille de feu M. Joseph Bourque, entrepreneur bien connu. Elle laisse pour déplorer sa perte quatre jeunes enfants, deux frères, le Dr Oscar Bourque, de Montréal, et Arthur, de Hull; deux soeurs, Madame L. de Gonzague Raby et Mademoiselle Yvonne Bourque.

HISTOIRE DE LA PUISSANCE BRITANNIQUE

M. Jean Désy en fait un brillant exposé à la salle Saint-Sulpice hier soir.

LES GUERRES COLONIALES

M. Jean Désy, professeur à l'Ecole des Hautes Etudes, a donné, hier soir, à la salle Saint-Sulpice, une conférence intéressante sur le développement de la puissance anglaise, sous ce titre général: "De l'Ile à l'Empire".

Ce travail volumineux peut se partager en quatre périodes bien distinctes: 1o Au Moyen-Age, jusqu'au règne d'Elisabeth en 1588, la nation anglo-saxonne est sédentaire, agricole et pastorale; 2o de 1588 à 1688, l'Angleterre devient une puissance maritime et commerçante aux dépens de l'Espagne et de la Hollande; 3o de 1689 à 1815, elle étend son empire colonial au milieu de luttes continuelles avec la France; 4o l'Angleterre tire les plus grands bénéfices des rivalités européennes.

M. Joseph Quintal, en remplacement de Mgr Georges Gauthier, dont Monsieur Désy explique l'absence, présidait cette réunion nombreuse et distinguée. Le programme comportait en plus de la conférence de M. Jean Désy, qui fut vivement applaudie, une allocution de M. Edouard Montpetit sur "Notre Société", et quelques morceaux de chant et de musique.

La première période, pendant laquelle l'Angleterre ne présentait aucun des caractères qui en feront, à partir du 16e siècle, une puissance manufacturière, maritime et coloniale', n'étant guère intéressante, nous en viendrons tout de suite à l'année de la Réforme, 1529.

"Jusqu'à Henri VIII, dit le conférencier, l'Angleterre s'est mêlée aux querelles du continent pour établir la suprématie en Europe. Ses armées se tournant tantôt contre la France, tantôt contre l'Ecosse, tantôt contre l'Irlande. Un grand événement se produit qui va concentrer sur l'île les énergies des "gentlemen" des yeomen et les paysans. Le parlement de 1529-1536 vote la Réforme. Oeuvre religieuse à l'origine, elle devient essentiellement une oeuvre politique. Les souverains domestiquèrent les forces d'une religion dont ils se firent les pontifes. Le chisme eut pour effet de dégager l'Angleterre des attaches qui la retenaient au continent européen. Isolée comme en un nid "perdu sur un étang" elle put dès lors commencer à considérer les intérêts de son commerce naissant. Les manufactures des Flandres viennent de sombrer dans la catastrophe provoquée par la guerre religieuse des Pays-Bas avec l'Espagne. Dorénavant, l'Angleterre va ouvrer elle-même ses laines. Cette unique manufacture sera la base de son commerce extérieur".

Viennent les guerres de l'Angleterre contre l'Espagne, guerres que celle-ci entretint jusqu'à ses campagnes contre la France en 1689.

"L'Espagnol, continue M. Désy sur ce sujet, proteste contre les infractions à son monopole et contre l'exécution de Marie Stuart. Philippe II attaque l'Angleterre. Cette guerre était pour celle-ci un moyen de s'enrichir aux dépens de sa rivale. C'était la "meilleure des affaires, le plus profitable des placements qu'on connut alors". Elle eut un caractère commercial autant que politique."

Le conférencier en arrive à la série des guerres livrées par l'Angleterre à la France. Il s'attache à démontrer que comme toutes les autres elles eurent une portée commerciale. Il le dit d'ailleurs; la caractéristique de ce combat est celle d'une chicane d'affaires.

"C'est l'intervention de Cromwell qui plonge son pays dans une guerre européenne de huit années, (1689-1697). La diplomatie anglaise soudoie contre la France une ligue européenne. Les traités de Ryswick seront la cause d'une nouvelle guerre de Cent ans. La rivalité anglo-française remonte à 1678. Français et Anglais sont voisins en Amérique, aux Indes, aux Antilles. Grâce à Colbert, la marine française est redoutable. Le duel s'engage avec la France. Il se terminera en 1815.

Ne pouvant parcourir toutes ces campagnes, nous attacherons plus d'importance aux guerres d'Angleterre qui touchent à notre histoire et à celle des Etats-Unis, la cession du Canada et la guerre de l'indépendance.

La guerre coloniale est presqu'ignorée en France. Devant les instances des représentants anglais auprès de Madame de Pompadour, le gouvernement de Louis XV consentit à évacuer la rive gauche de l'Ohio. Ces diplomates ne réclamaient rien moins que la réduction du Canada aux villes de Québec et de Montréal. La France se détournait des mondes nouveaux. Elle reprenait la tradition monarchique de la résurrection de la Pologne. A cette heure, l'avenir de l'Etat prussien était en jeu. La panique ne pouvait être brève. Elle donnerait le temps à l'Angleterre de mettre définitivement la main sur les colonies de ses adversaires. Trois grandes batailles décisives allaient réaliser une partie de ses projets. A Rosbach, Frédéric II triomphe de la France. La victoire de Plassey donne à l'Angleterre la domination des Indes, celle des Plaines d'Abraham lui ouvre l'Amérique du Nord. Les prévisions de l'Angleterre se trouvaient réalisées. La guerre venait de décider de son avenir et de l'avenir du monde."

A partir de 1870, la rivalité anglo-française fait place à la rivalité européenne. Le continent noir que l'on avait ignoré ou dédaigné est, en 20 ans, conquis et partagé. La cause de cette ruée de l'Europe à l'assaut de l'Afrique, c'est la révolution industrielle du 19e siècle. Ce partage de l'Afrique s'achève en 1912. Les privilégiés en sont les Anglais et les Français."

"La mère-patrie, continue-t-il plus loin, se désintéresse déjà beaucoup de ses colonies dès le 18ème siècle; elle a même un moment la pensée de les abandonner à elles-mêmes. De là, vers 1840, la poussée libre-échangiste qui réagit sur la politique coloniale. De plus, le courant intellectuel de 1838, (Stuart Mill), détermine bientôt une déconcentration impériale. En juillet 1840, l'Acte d'Union des Deux-Canadas est adopté. Le "New-York Herald", en 1869, répand le bruit que la Canada va proclamer son indépendance. Gladstone est prêt à la reconnaître.

Le conférencier termine par une étude des origines de l'impérialisme moderne, économique, militaire et politique.

DEUX MARIAGES SONT DECLARES NULS HIER EN COUR SUPERIEURE

La série de jugements en annulation de mariage se continue en Cour supérieure.

Hier encore, le juge Coderre, a annulé deux mariages contractés entre catholiques et non catholiques.

Le premier cas est celui de Thomas McDonald vs Dame Sarah Evens. Le plaignant, McDonald est catholique romain et il a épousé le 16 mars 1917, Sarah Evens à l'église anglicane St-Stevens, à Lachine. Il prétend que ce mariage est illégal car il n'a pas obtenu de dispense de l'église anglicane comme la religion anglicane le veut. De plus un mariage entre catholique et protestant n'est pas légal et il en demande l'annulation.

Le juge Coderre a accordé la requête.

Me G.-A. Marsan comparaissait pour le requérant.

Le même juge a annulé un autre mariage, mais le cas n'est pas le même. Il s'agit en la matière d'une requête de Dame Anna Alexander, qui demande l'annulation du mariage de sa fille, Violet Jeffs, nom de famille du premier mari de la requérante, en raison de la minorité de la jeune fille.

Violet Jeffs a épousé, le 13 avril 1919, à Ottawa, un soldat de retour du front du nom d'Angus Gordon. Le mariage est également entre catholique et non catholique. Mais le mariage a été déclaré illégal, parce que la jeune fille était mineure et n'avait pas eu le consentement de sa mère.

Mes Lachapelle et Denis occupaient pour la demanderesse dans cette cause.

LA COMMISSION POUR REGLER LE PROBLEME DE LA DOMESTICITE

(Du correspondant de la PRESSE)

Québec, 29 — Parmi les nominations qui ont été faites à la dernière séance du Cabinet, il y en a une qui intéresse l'élément féminin de Montréal. Le gouvernement de la province de Québec a nommé Mme F.-L. Béique, épouse du sénateur, au poste de membre de la "Commission of Immigration of Women for Household Service", commission fédérale créée récemment pour s'occuper de l'immigration de jeunes filles destinées à devenir servantes dans les familles canadiennes. Il y a quelques jours, Madame Jules Tessier, de Québec, épouse du sénateur, était nommée membre de cette même commission. Mesdames Tessier et Béique représenteront la province de Québec dans cette commission qui est appelée à rendre de grands services vu la pénurie de servantes dont on se plaint avec raison depuis longtemps.

NOUVELLES D'OTTAWA

(Du correspondant de la PRESSE)

Ottawa, 29.—La perception des taxes municipales, à Ottawa, a rapporté, cette année, $3,036,927, soit $422,577 de plus que l'an dernier.

—Sir Robert Borden annonce que le gouvernement n'a pas encore étudié la question de nommer la commission qui doit faire une enquête sur le tarif.

—Le juge Gunn, d'Ottawa, a été nommé président du bureau d'arbitrage concernant le différend entre la Compagnie des Tramways de Toronto et ses électriciens.

—Le lieutenant-colonel A.-B. Carey, C.M.G.D.S.O., a été nommé percepteur des douanes, à Vancouver; son traitement sera de $3,600 par année.

—La commission du service civil demande un inspecteur pour les chaudières et machineries de bateaux, pour le port de Québec, à un salaire de $2,700 par année.

LA BONNE ENTENTE — FETE AUX HUITRES DES MIEUX REUSSIES

PATRONS ET EMPLOYES FRATERNISENT. Le personnel de la brasserie Ekers qui a pris part, le 22 courant, au grand banquet d'huitres offert par la maison, à la brasserie même, rue Saint-Laurent. Au centre, marqué d'une croix, se trouve M. L.-A. Ekers, fils de l'ex-maire, l'un des patrons, qui présidait la fête.

A L'ECOLE DES HAUTES ETUDES COMMERCIALES

Le secrétaire provincial fait une visite aux professeurs et aux étudiants.

L'ŒUVRE A ACCOMPLIR

Le secrétaire provincial, l'hon. L.-A. David, a visité, hier après-midi, l'Ecole des Hautes Etudes Commerciales. Il y fut reçu par les directeurs et les professeurs de cette institution, MM. Jos. Quintal, président; J.-E. Clément, Isaie Préfontaine, Jos. Contant, Emilien Daoust, H. Laureys, principal de l'Ecole; Ed. Montpetit, C. Manseau, J. Désy et autres.

M. Quintal lui souhaita la bienvenue au nom de tous. Le ministre, après avoir parcouru l'établissement, prononça une allocution aux étudiants, réunis dans l'amphithéâtre. Il leur parla de l'oeuvre de reconstruction nationale qui doit s'accomplir par les jeunes, c'est-à-dire par le réveil d'énergies nouvelles mises dans toute leur puissance au service de la patrie.

M. David termina par un développement de cette figure attribuée à Jaurès: le mur élevé entre les professions libérales et le commerce n'est ni trop haut ni trop profond pour que les racines ne puissent se rencontrer par en-dessous et les feuilles par-dessus.

Les étudiants ont fort applaudi le secrétaire provincial, qui se retira après quelques minutes d'entretien avec les membres du conseil d'administration.

SOUPER AUX HUITRES CHEZ NOS OFFICIERS

Le souper aux huitres annuel des officiers du 85ème Régiment a eu lieu hier soir, au manège de la rue Craig, sous la présidence du lieutenant-colonel P.-R. Bisaillon.

La fête a été très réussie. On y remarquait une foule d'officiers qui ont pris part à la grande guerre. On n'est pas sans savoir que le 85ème Régiment a fourni au corps expéditionnaire canadien 54 officiers, dont 35 au 22ème bataillon canadien-français.

Outre le plaisir de déguster les succulentes mollusques, il y eut danse et musique et un punch d'honneur fut servi. On remarquait:

Lt-col l'hon. J. Décarie, colonel honoraire du régiment; lt-col A.-D. Aubry, lt-col P.-R. Bisaillon, major P.-E. Ostiguy, major J.-H.-A. Sylvestre, major et Mme H. Aubry, major H. Lefebvre, major A.-P. Grothé, major N.-A. Millette, major J.-A. Ouimet, major G. Rainville, major F.-X.-A. Carrière, major Eugène Bourassa, Mme R. Bourassa, Mme R. Girard, Mlle B. Bourassa, Mme R. Sarault, Mme Eug. Bourassa, Mlle A. Bourassa, Mlle V. Gariépy, Mlle V. Desrochers, Mlle L. Vidricaire, Mlle H. Morin, Mme J.-C. Tessier, Mlle E. Gauvreau, M. et Mme E. Charette, Mme J. Bélanger, Mme A. Handfield, Mlle M. Bélanger, Mme A. Lefort, Mme R. Tremblay, capt. R. Bourassa, capt. Jos. Brosseau, capt. Léonce Plante, capt. Théo. Foisy, capt. H. MacDonald, capt. Chrétien-Zaugg, les lieutenants A.de Tilly, R. Bourassa, C.-R. Houde, L.-E. Morin, J.-C. Tessier, H.-A. Longtin, L. Lesperance, I. Bissonnette, R. Beaulieu, L.-H. Desjardins, E. Duquette et J.-A. Harris, MM. Omer Legrand, A. Lemay, J. Duguay, Paul-N. Fugère, H.-A. Gauthier, Dr H. Dorval.

LES TANKS DANS LES ALPES

Le "Matin":

Un concours de tanks, organisé par le Touring Club de France, a eu lieu à Mégère (Haute-Savoie), devant la chaîne du mont Joly, au lieu dit le mont d'Arbois. L'organisation était parfaite et la foule considérable.

Cinq tanks alpestres ont pris part à l'épreuve. Le premier classé a mis 1 h. 35 pour arriver au mont d'Arbois, à 1,800 mètres d'altitude.

Ce concours était organisé dans le but de se rendre compte dans quelles mesures le tank pourrait être utilisé dans la montagne pour le transport des passagers et des marchandises.

ENQUETE QUI N'AURAIT PAS DE RESULTATS

La visite de M. O'Connor à Québec n'a amené aucune révélation sensationnelle.

LE PRIX DU LAIT

(Du correspondant de la PRESSE)

Québec, 29 — L'enquête tenue hier par M. W.-F. O'Connor, vice-président de la Commission Canadienne du Commerce sur le coût du lait à Québec, n'a révélé aucun fait bien nouveau et ne paraît pas avoir beaucoup de résultat. On a entendu hier après-midi les témoignages de plusieurs producteurs de lait qui s'accordent à dire que la production du lait leur coûte environ 35c le gallon; ils revendent ce lait 40c le gallon aux laitiers ou commerçants de lait de Québec, qui le revendent aux consommateurs au prix de 64c le gallon. M. Allard, inspecteur du lait pour la cité de Québec, a déclaré que la cause du prix élevé du lait provient surtout du système de distribution du lait. Il y a actuellement 250 laitiers à Québec; c'est beaucoup trop. Ces laitiers ont des clients dans toutes les parties de la ville et ils se trouvent obligés de parcourir de grandes distances. Si l'on organisait la distribution du lait, cette distribution coûterait beaucoup moins cher et le prix du lait pourrait être réduit. Ce fut aussi l'avis de M. O'Connor, qui prit note de tous les témoignages. M. Rochette, laitier, ayant déclaré qu'il s'attendait à ce que les producteurs de lait augmentent le prix en gros à 42 cents le gallon en janvier prochain, M. O'Connor a mis les producteurs en garde contre l'idée qu'ils auraient de se concerter pour élever le prix du lait; c'est une offense criminelle.

LA SAINTE-CECILE AU MONT SAINT-LOUIS

Les deux concerts de la Sainte-Cécile donnés au Mont-Saint-Louis mardi et mercredi soir, ont remporté un beau succès.

L'orchestre sous la direction de M. J. J. Goulet a rendu avec précision et nuances le programme suivant: "Sabre and Spurs", marche de J. Ph Sousa; "Lutspiel", ouverture par Kéler Béla; "Mille bons souhaits", et "Alita" de F. H. Losey.

L'harmonie, dirigée par le populaire directeur, M. Ed. Hardy, a maintenu sa bonne réputation. Voici le programme exécuté. Marche, "The Standard of Honor", C. W. Bennell; Ouverture, "Primerose", E. Brepsan; Valse, "Adorée", E. Legrand; Fantaisie, "Le Forgeron du Village", Ch. de Darmont.

La partie vocale comprenait un extrait d'une messe inédite de Aug. Descarries, organiste à Saint-Jean-Baptiste de Montréal, et une "Cantate à Sainte-Cécile", par E. Quéré. La chorale du Collège, conduite par le Rév. Frère Anselme, maintint également sa bonne renommée; les soprani se sont surtout fait remarquer par la pureté de leur timbre et leur excellente prononciation.

Le duo "autrefois et aujourd'hui" de P. Boutilon et chanté par MM. A. Simays et P. Desjardins mérite des félicitations. M. Emile Clossey, ancien élève et professeur de violoncelle au Mont-Saint-Louis, a démontré qu'il possédait toutes les qualités d'un véritable artiste. Le jeune Lucien Martin, élève de l'institution et âgé d'une dizaine d'années, a émerveillé tout l'auditoire qui ne lui a pas ménagé ses applaudissements. Quatre fois il revint en scène et exécuta avec brio des morceaux présentant de réelles difficultés, entre autres "A la Hongroise" de M. Hauser et Thaïs de Massenet. Bref, parents et élèves ont passé une soirée récréative et artistique des plus intéressantes.

POUR L'AUTONOMIE

Saragosse, Espagne, 28. — Les partisans de l'autonomie ont manifesté dans plusieurs villes de l'Aragon.

LE BANQUET DES VOYAGEURS DE COMMERCE

Cette fête annuelle aura lieu le 22 décembre à l'Hôtel Windsor.

LISTE DES INVITES

C'est le lundi soir, 22 décembre prochain, qu'aura lieu à l'hôtel Windsor le traditionnel banquet de l'Association des Voyageurs de Commerce (Dominion Commercial Travellers Association). Comme les années précédentes, cette fête annuelle promet de remporter un gros succès, car les adhésions arrivent nombreuses chaque jour.

La liste des invités à ce banquet comprend les noms suivants: Son Excellence le gouverneur-général, sir Robert-L. Borden, sir Henry-L. Drayton, l'hon. C.-J. Doherty, ministre de la justice; l'hon. J.-D. Reid, ministre des chemins de fer, l'hon. C.-C. Ballantyne, ministre de la marine, l'hon. W.-L. Mackenzie King, M. Ernest Lapointe, l'hon. Jacques Bureau, sir Lomer Gouin, l'hon. Walter G. Mitchell, l'hon. Philippe Paradis, M. Arthur Sauvé, l'hon. F.-B. Carvell, président de la Commission des Chemins de fer, l'hon. Philippe Roy, commissaire du Canada à Paris, MM. E.-W. Beatty, C.-E.-E. Usher et J.-O. Apps, du Pacifique Canadien, Howard G. Kelley et George T. Bell, du Grand-Tronc, D.-B. Hanna et J. Morrison, des chemins de fer nationaux, J.-W. Norcross et Thos. Henry, de la Canada Steamship Lines, G.-H. Webster et A.-D. Cooke de la Eastern Canadian Passenger Association, l'hon. Médéric Martin, maire de Montréal, M. Ernest Décary, président de la Commission Administrative et le secrétaire du Board of Trade de Montréal, le président de la Chmabre de Commerce de Montréal, le président de la Chambre de Commerce Française, le président et le vice-président de l'Association des Manufacturiers canadiens, le président de la Canadian Credit Men's Trust Association, MM. W-G. Ross, M. P. Fennell, Jr. et le Capitaine Bourassa de la Commission du port de Montréal.

ON PROPOSERA DES AMENDEMENTS A LA CHARTE DE QUEBEC

(Du correspondant de la PRESSE)

Québec, 29.—Le conseil de ville, à la séance d'hier soir, a pris en considération de nombreux projets d'amendements à être faits à la charte de la cité par la législature, à la session du mois prochain. Un de ces projets, ayant pour auteur M. l'échevin Fleet, était l'élection du maire par le conseil, au lieu du peuple. Ce projet n'a pas obtenu l'assentiment du conseil. Un autre projet était la redistribution des quartiers de façon à donner plus d'échevins à des quartiers populeux, comme Saint-Sauveur et Saint-Roch. Le projet ne devait pas être mieux accueilli que le précédent par le conseil. Les nouveaux amendements adoptés par le conseil sont: L'exemption de la taxe personnelle pour les vieillards de 60 ans qui ne vivent pas encore de leurs rentes et dont le salaire annuel est de moins de $600 de même que l'établissement d'un bureau de censure municipal pour le cinéma.

DES PROJETS QUI VIENNENT EN CONFLIT

Plusieurs compagnies veulent construire des voies ferrées au Lac Saint-Jean.

A LA LEGISLATURE

(Du correspondant de la PRESSE)

Québec, 29.—On annonce des luttes très vives devant la législature, à la prochaine session, entre des capitalistes qui se disputent l'honneur ou l'avantage de construire des chemins de fer. Comme nous l'avons déjà annoncé, deux compagnies différentes sollicitent cette année l'autorisation de construire un chemin de fer reliant Chicoutimi à la Malbaie. L'une de ces compagnie existe déjà, c'est la Compagnie du Chemin de Fer Roberval et Saguenay, qui demande de faire amender sa charte pour construire ce chemin de fer.

L'autre est une compagnie en formation, qui demande une charte nouvelle. Ces deux compagnies viennent en conflit, et il y aura une lutte entre elles sans doute. On s'attend aussi à une lutte au sujet du chemin de fer de ceinture du Lac Saint-Jean. Comme nous l'avions annoncé, la compagnie du Chemin de Fer des Fermiers de Normandin va demander une charte pour construire ce chemin de fer de ceinture. Or, il existe une autre compagnie, qui a obtenu une charte, il y a quelque années, pour construire un semblable chemin de fer, et la charte de cette compagnie est à la veille d'expirer. Cette compagnie aurait, croyons-nous, l'intention de s'adresser à la législature pour obtenir du délai pour la construction de ce chemin de fer. De là, une autre lutte en perspective.

POUR LE DEVELOPPEMENT DE LA PECHE

Le "Journal":

Au conseil supérieur de la marine marchande, M. Claveille a exposé les grandes lignes du projet de loi qu'il avait l'intention de déposer prochainement au Parlement en ce qui concerne la création d'un outillage en rapport avec les besoins et le développement de la pêche en France. Il a indiqué aux armateurs qu'il voulait encourager dans la plus large mesure la construction de chalutiers et l'aménagement d'installations frigorifiques dans les grands ports de pêche comme Boulogne, La Rochelle, Fécamp, Port-de-Bouc, etc.

Les petits ports seront dotés eux aussi d'installations qui leur permettront de travailler à plein rendement.

ROBOL

(TABLETTES)

Nettoie l'intestin paresseux et combat la

CONSTIPATION

cause de maux de tête, mauvaise digestion, manque d'appétit, torpeur du foie, etc., etc.

En vente partout 25 sous la boîte, six boîtes pour $1.25. Envoyé par la malle par la COMPAGNIE CHIMIQUE FRANCO-AMERICAINE limitée, 274, rue St-Denis, Montréal. 18-n.j.s.n y w A

POUR ETRE JOLIE

Il faut conserver et donner au visage un coloris séduisant, conserver au teint son velouté, sa pureté, l'embellir, l'adoucir et réparer les outrages du temps et des maladies de la peau en employant le

LAIT DES DAMES ROMAINES

Véritable nourriture de la peau et spécifique de ses maladies, indispensable à la coquetterie féminine, le Lait des Dames Romaines remplace avantageusement les fards et poudres de riz, car il adhère parfaitement à la peau, et son parfum persistant, pénétrant, exquis, flatte agréablement l'odorat.

Indispensable pour soirées, bals, théâtres.

En vente partout 50 cents le flacon. Echantillon expédié franco pour 10c.

COOPER & CIE., Ch. 15, 155 rue des Commissaires Ouest, Montréal.

15.29

ECHOS MONDAINS

—Le samedi, 15 novembre, avait lieu une double fête chez M. Arsène Bissonnette, de l'avenue Delorimier, pour célébrer l'anniversaire de naissance de M. Arsène Bissonnette et de sa fille cadette, Mlle Alice Bissonnette. Assistaient à la fête : M. et Mme A. Bissonnette, M. et Mme Elz. Bissonnette, M. et Mme H. Bissonnette, M. et Mme E. Bissonnette, M. et Mme P. Pitre, M. et Mme Jos. Durocher, M. et Mme Jos. Valiquette, M. et Mme Jos. Juneau, M. et Mme J. Hamelin, M. et Mme Elz. Bériault, M. et Mme F. Bériault, M. et Mme Alb. Prégent, M. et Mme A. Prégent, Al. Prégent, R. Bissonnette et Mme O. Sarazin, M. et Mme P. Bélanger, Mme U. Leclerc, Mme P. C. Charette, Mme J. Bériault, Mme R. Landreville, Mme D. Chatelois, Mlle C. Grignon, MM. H. Martin, O. Prégent, Al. Prégent, R. Bissonnette, A. Panneton, A.-A. Panneton, J.-B. Lambert, V. Parmentier, A. Giroux, D. Grignon, H. Juneau, A. Juneau, H. Hamelin, A. Bériault, Art. Bériault, Mlles E. Juneau, J. Juneau, I. Bissonnette, A. Bissonnette, E. Bériault, A. Bériault, E. Hamelin, I. Besner, R. Besner, B. Bériault, F. Bériault, L. Bériault, C. Bériault, G. Phalen, A. Pratte, G. Grignon, E. Boivin.

—Les petits amis de M. Rosaire Mogé, fils de M. Rosaire Mogé, de Saint-Ours, étaient invités à l'occasion de la Sainte-Catherine, chez M. Rosario Mogé. Etaient présents : Mlles Florida Loranger, Germaine et Lorette Pérodeau, Gratia Arsenault, Eva Mogé, MM. Antonio et Raymond Gironard, Lucien et Louis-Aimé Lorangé, Roméo et Vianny Hevey, Gérard Laviolette, Rolland Potvin, Euclide Proulx, Ernest Pérodeau, Yvon Lachapelle. Ont gagné les prix des cartes : M. Louis-Aimé Lorange, Mlle Germaine Pérodeau, M. Euclide Proulx, Gratia Arseneault, Mlle Lorette Pérodeau et Mlle Eva Moore a eu le prix de consolation. Après la partie de cartes, il y eut déclamation par Mlles Lorette Pérodeau, Florida Loranger, Rolland Potvin, Rosaire Mogé, Mlle Gratia Arseneult chanta.

—Le samedi, 22 de novembre, avait lieu une soirée de parents et d'amis à l'occasion du dixième anniversaire de mariage de M. et Mme Albert Dagenais, de la rue Amity. Les organisateurs étaient M. et Mme Jos. Picard, de Youville ; M. et Mme Omer Binnette, de Villeray, et M. C. Poitras. Etaient présents : M. et Mme Jos. Picard, M. et Mme Omer Binnet, M. et Mme Johnny Corbeil, M. Albert Clément, M. Albert Beaulieu, M. et Mme Charles Poitras, M. Ludger Dulude, M. Phillas Corbeil, M. Rosario Corbeil, Mlles Emilienne Dagenais, Juliette Dagenais, Antoinette Dagenais, Gabrielle Picard, Lisa Dulude, Eva Paquette, M. Jean-Paul Picard, M. Aldase Corbeil, M. Johnny Corbeil, Mlles Alice Vautrin, E. Paquette, Marguerite Binnette, M. Omer Binnette, Mlle Clara Corbeil.

—Dimanche dernier avait lieu une réunion de parents et d'amis pour fêter le 10ième anniversaire de mariage de M. et Mme Théophile Lacombe (Rosa-Yelle), de la rue Mullarky. M. le curé et M. le vicaire de notre diocèse étaient présents ainsi que MM. et Mmes Julien Yelle, Elie Yelle, Alphonse Bossé, Wilfrid Sabourin, Octave Berthiaume, Mme Désormiers, Mlles Oliva Lebel, Agnès Yelle, Alice Bossé, Noëlla Allard, Simonne Lacombe, Anna Sabourin, Almanda et Florida Allard, Emilienne et Bernadette Désormiers, M. Deschamps, A. Fauteux, MM. Donat Yelle, Henri Bossé, Omer et Ovide Berthiaume, Josaphus Lacombe, Armand et Roméo Bossé, M. Ménard, Lionel Lacombe, Victorine Robert et Lionel Bossé, Fernand Lacombe.

—Mlle Sarah Hétu, de Sainte-Agathe des Monts, est pour une quinzaine à Montréal, l'hôte du Dr M. Fleury.

—Le dimanche, 23 de novembre, des parents et amis se réunissaient chez Mademoiselle Rose Savoie, à l'occasion de son anniversaire de naissance.

—M. et Mme Bona Dussault, de Saint-Marc des Carrières, accompagnés de leur fils, Antoine, sont de passage à Montréal. Ils sont les hôtes de M. W. Dussault, rue Alma, et Mme P. Leduc, rue DeGaspé. Ils se rendront à Ottawa, chez Mme Claude Rinfret.

—M. Joseph Pelletier, de la rue Plessis, est parti pour Vancouver, accompagné de son grand-oncle, M. Louis Charron, de Longueuil. Au retour, ils visiteront les principales villes de l'Ouest.

—A l'occasion de la Sainte-Catherine, la famille A. Paiement, de la rue Chambord, recevait un groupe d'amis. L'ouverture de la soirée fut faite par un orchestre composé de MM. E. Bédard, H. Bédard, A. Léger, W. Lemaire, C. Joanette, D. Bureau, L. Daroche, E. Trottier.

Parmi les invités, on remarquait : Mesdames J.-A. Charette, A. Paiement, J.-B. Prieur, E. Baume, A. Lussier, A. Paiement, Mesdemoiselles C. Dubeau, de Saint-Basile le Grand, Maria Marsolais, Maria Bélanger, Anna Paiement, Jeannette Paiement, Béatrice Paiement, Rose et Yvonne Chicoine, Adèle et Aline Savard, Lorette Charette, Gilberte Baune, Thérèse et Alma Paiement, Marie-Anne Paiement, Alice Paiement, Antoinette Paiement, Béatrice Paiement, Annette Lemire, Rose-Hélène Latouche, Augustine Lacombe.

MM. Armand Lafrenière, de Louiseville, J. B. Prieur, J.-A. Charette, E. Baune, A. Lussier, L. Lussier, A. Lafrance, T. Charette, A. Baune, A. Lortie, E. Lortie, J. Paquin.

—Il y eut, dimanche dernier, à l'occasion de la Sainte-Catherine, une soirée chez Mlles Fabiola et Marie-Rose Galarneau, de la rue Coloniale. Etaient présents : Mlles G. Chevalier, J. Hogue, P. Lapointe, E. Leroux, E. Ouellette, B. Archambault, B. Boucher, J. Lamoureux, M.-A. Leroux, G. Hogue, T. Roy, M.-L. Dagenais, C. Roy, G. Galarneau, F. Galarneau, M. Hogue, V. Galarneau, J. Lemonde, J. Ouellette, M.-R. Galarneau, MM. F. Galarneau, E. Pesant, M. Montpetit, O. Dagenais, O. Leroux, T. Ouellette, F. Roy, H. Déguire, F. Lapointe, H. Dagenais, L. Guilbeault, P.-E. Hogue, P. Guilbeault, G. Galarneau, V. Galarneau, R. Galarneau.

—Le vendredi dernier, 21 novembre, avait lieu à la demeure de M. et Mme Jos. Ratté, rue Des Erables, un souper suivi d'une soirée, à l'occasion de la première communion de leur fils, Honoré, âgé de sept ans. Etaient présents M. et Mme Napoléon Filteau, M. et Mme Ernest Provost, Mme Ulderic Perreault, Mme Théophile Laberge, Mlles Eveline Perreault, Antoinette Perreault, Marie-Ange Perreault, Jeanne Perreault, Alice Filteau, Alice Chartrand, Juliette Dumontier, Délia Ratté; MM. Lucien Ratté, Léonidas Ratté, Antonio Ratté, Paul-Emile Laberge, J.-Edmond Noël, Adrien Larose.

—Dimanche dernier, à la résidence de M. et Mme Télesphore Blais, Pointe-Saint-Charles, il y eut une soirée, à l'occasion de la Sainte-Catherine. Parmi les personnes présentes, on remarquait : M. et Mme Joseph Blais, M. et Mme Proculus Blais, Mlles E. Poulin, D. Saint-Cyr, C. Plante, B. Dion, M. Laroche, G. Dion, L. Blais, B. Blais, G. Blais, C. Blais; MM. F. Saint-Cyr, J.-A. Plante, G. Blais, A. Dubuc, M. Blais.

—Mardi dernier, 25 novembre, avait lieu chez Mme F. Belair, de la rue Harmony, une réception intime pour fêter la Sainte-Catherine. Etaient présents: MM. et Mmes Geo. Dansereau, Ant. Pelletier, Art. Saint-Laurent, Her. Pilon, Ernest Pilon, M. Millette; MM. Ed. Pilon, René Bélair, Edg. Belair, Geo. Pelletier, Luc. Pelletier, R. Pelletier, Luc. Jobin, Alb. Dansereau, Ant. Dansereau, Noël Dansereau; Mlles Rosa Pilon, Ger. Pilon, Hort. Pelletier, Gab. Pelletier, Ant. Belair, Annette Belair; Mmes J.-B. Lamoureux et L. Fortin.

—Le premier bal intime du club de raquettes "Alpin" a eu lieu samedi dernier, chez M. Paul Vaillancourt, rue Saint-Denis. Le bal fut ouvert par le président et Mlle Ernestine Collin. Pendant le goûter il y eut des discours par le président, le vice-président et le secrétaire-trésorier. Parmi les invités, on remarquait : Mmes J.-F. Vaillancourt, A. Labrecque, R. Collin, Mlles E. Collin, J. Beauchamp, T. Lafrenière, A. Gravel, J. Duplessis, A. Duplessis, M. Desjardins, L. Allard, G. Vaillancourt, M. Vaillancourt, G. Laflamme, M. Vaillancourt, F. Spidding, C. Laflamme, T. Allard, C. Allard, M. Gadbois, B. Brisebois, Y. Brisebois, A. Charpentier, L. Lafrenière, V. Fontaine, O. Holland, MM. O. Payette, P. Vaillancourt, J.-A. Lavoie, L. Fleury, J. Lachapelle, A. Lachapelle, O. Racette, J.-F. Vaillancourt, E. Mercier, R. Racette, H. Bertrand, H. Vinet, H. Brunet, A. Archambault, A. Labrecque, C.-E. Michaud, W. Sherman, A. Trudeau, J. Paradis.

—Samedi soir, quelques jeunes filles se sont rendues chez Mlle A. Chabot, de Ville Saint-Pierre, où il y eut chant, sauterie et musique, pour la fête de Sainte-Cécile. Etaient présentes: Mme A. Chabot, Mlles Hélène Parent, L. Gauron, H. Larue, S. Hayem, Bédard, T. Manson, A. Zakizenski, M.-L. Larue, J. Hayem, Chabot, Desjardins, J. Lauzon, Bédard, J. Chabot.

—A Sainte-Philomène de Châteauguay, se réunissaient, mardi dernier, chez M. Télesphore Pitre, quelques amis à l'occasion de la Sainte-Catherine. On remarquait : MM. H. Pitre, E. Huot, P. Pitre, E. Huot, W. Caron, A. Livernois, I. Pitre, A.-M. Caron, R. Dorais, L. Vallée, D. Poirier, G. Dorais, A. Côté, E. Pitre, H. Vallée, H. Huot, A.-B. Poirier, A.-A. Petit, O.-T. Caron, E. Roy, F. Farineau, B. Dorais, P. Duranceau, M.-L. Dorais, Mlles T. Pitre, N. Poirier, T. Caron, P. Duranceau, C.-O.-A. Pitre et autres.

—Une réception a eu lieu le samedi, vingt-deux de novembre, chez M. Martial Monette, Pointe-aux-Trembles, à l'occasion de son anniversaire de naissance. Etaient présents : M. et Mme Martial Monette, M. Honoré Monette, M. et Mme Martial Monette, Mlle Evélina Monette, Mlle Irène Monette, Mlle Lord. Monette, M. et Mme Joseph Boisjoli, M. et Mme Omer Lord, M. et Mme Albert Morin, M. et Mme Albert Barrette, M. et Mme Roméo Bellefleur, M. et Mme Alphonse Pelletier, MM. Raoul Léonard, Raoul Leroux, Georges Durocher, Joseph Gagnon, Théodule Forgues, Emile Forgues, Maurice Forgues, Maurice Tremblay, Philippe Pelletier, Roméo Rochon, M. Lucien Savaria, Léo. Dubreuil, Emilien Dagenais, Aurélien Dagenais, Fridolin Dagenais, Rolland-M. Leau, Mlles Carmella Gagnon, Alice Gagnon, Ciara Gagnon, Rhéa Lord, Germaine Lord, Antoinette Durocher, Cécile Leroux, Irène Dumontier, Irène Forgues, Marie-Anna Lamontagne, M. et Mme Ferdinand Monette.

—Le 22 novembre, à l'occasion de l'anniversaire de M. Alfred Drolet, un "euchre" a été donné chez lui. Etaient présents : Mme W. Drolet, Mme W. Drolet, M. R. Laporte, M. R. Laporte, Mme H. Laporte, Mme A. Dubois, M. Saint-Onge, Mmes Saint-Onge, L. Landry, Mlle L. Laporte, Mme A. Bourque, M. Lamontagne, Mme Lamontagne, Mme Gorbeil, M. J. Lapierré, Mlle R. Lapierre, M. R. Drolet, M. A. Lafleur, Mme A. Lafleur, Mme A. Lapierre, M. G. Martineau, M. F. Leclaire, Mlle Daulmet, Mlle F. Drolet, Mme A. Faubert, Mlle Y. Saint-Onge, Mlle Y. Masson, Mlle E. Lévesque, M. F. Peltier, Mlle C. Leclaire, Mlle Wilton, Mlle Laberge, M. R. Lévesque, Mlle I. Lafleur, M. La Dubois, M. R. Laporte, Mme L. Laporte, M. L. Drolet, Mme R. Drolet, Mlle J. Lapierre.

—Pour le Sainte-Catherine, le samedi, 22 de novembre, il y eut réunion chez M. Joseph Lamontagne, de Maisonneuve. Etaient présents: Mme Louis Trudeau, de Longueuil, M. et Mme Arthur Ménard, M. et Mme Ferdinand Lajeunesse, M. et Mme Gaudias Lamontagne, M. et Mme Phillas Lajeunesse, M. et Mme Narcisse Bernier; Mlles Léontine Trudeau, de Longueuil, Blanche et Emma Kirouac, Laurette Lajeunesse, Germaine Ménard, Véronique Glenfield, Blanche de L'Etoile, Auréa et Aurore Lajeunesse, Horlee Riendeau, Aurore Séguin; MM. Louis Aubry, de Longueuil, Léon, Edouard et Roméo Lamontagne, Victor Montreuil, J. Cummings, E. Perrin, H. Glenfield, Paul, Philippe Riendeau, P. Boutin.

—Dimanche dernier eut lieu chez M. Joseph Granger, de la rue Dorion, une fête enfantine à l'occasion du 5ème anniversaire de son fils Rolland. Etaient présents: Mlles L. Gamache, G. Gamache, A. Deharnais, R. Deharnais, G. Deharnais, L. Deharnais, M.-R. Labelle, E. Mathieu, C. Piché, B. Lussier, J. Duhaime, B. Duhaime, S. Archambault, S. Brosseau, M. JPelaideau, M. Desjardins, C. Desjardins, G. Boneau, R. Quintal, MM. A. Lamothe, Alp. Lamothe, E. Deharnais, R. Deharnais, P. Sigouin, A. Sigouin, W. Lafleur, L. Lafleur, M. Lafleur, L. Brosseau, Roger, René, Roland Cloutier, R. Granger.

—M. Louis-P. Molleur, de la rue Boyer, est allé passer quelques jours, cette semaine, à Pike River, Qué., chez son oncle, M. Régis Molleur.

—M. Hervé Duquette, de Saint-Hyacinthe, est chez son père, M. Joseph Duquette, de Notre-Dame de Stanbridge.

—M. et Mme Jules Leblanc, de Saint-Zotique, sont venus passer l'hiver chez leur fils, M. Edouard Leblanc, rue Saint-Louis, à Lachine.

—Mardi dernier, eut lieu chez M. Stanislas Beauséjour, à Saint-Michel des Saints, une réception à l'occasion de la Sainte-Catherine. Etaient présents: M. L.-Gustave Melançon, M. l'abbé J.-O. Fréchette, M. et Mme Arthur Landreville, M. et Mme Olivier Cantara, M. et Mme Vadnais, M. et Mme Louis Saint-Georges, M. et Mme Albert Beauséjour, M. et Mme Avila Beauséjour, Mlles Laura et O. Saint-Georges, Mlle M.-Jeanne Landreville, M. et Mme Donat Tellier, etc. Il y eut chant, musique, etc.

—Mlle Béatrice-Aurore Parent, de la rue Gauthier, part ce soir pour un voyage d'une quinzaine aux Etats-Unis. Elle visitera New-York, Portland, Boston et Lowell.

—A l'occasion du retour de voyage de noces de M. et Mme Omer Desmarchais, une joyeuse réunion eut lieu ces jours-ci. Les invités étaient: Mmes S. Desmarchais, O. L'Heureux, L. L'Heureux, Mlles B. L'Heureux, G. L'Heureux, M. D. L'Heureux, MM. et Mmes A. L'Heureux, J. Dusseault, P. Lafrenière, Z. Langlois, P. Cormier, D. Fiset, Mme D.-J. Supple, Mlle Brady, MM et Mmes Arm. Duruisseau, L. Duruisseau, J. Côté, Mlles M.-B. Duruisseau, A. Duruisseau, MM. Art. Duruisseau, R. Desruisseau, Geo. L'Heureux, Léo Robidoux Mlle J. Dusseault, Mmes Robidoux, Lafreniere, MM. E. Desmarchais, G. Desmarchais, P. Desmarchais, Mlles P. Desmarchais, C. Fournier, J. Trudel, G. Trudel, B. Chartrand, J. Lafrenière, MM. A. Jolicoeur, Oc. Grégoire, N. Tremblay, H. Bastien, M. Maillhot, G. Bétournay, Arm. Robillard, O. Dusseault, R. L'Heureux, Mlles M.-Jeanne Dusseault, Alma Dusseault, C. L'Heureux, MM. S. L'Heureux, R. Valiquette, Mlles G. Déserve, Ad. Lafrenière, D. Brunet, MM. C. Prévost, Edouard-Alph. Grenier, etc.

—Mademoiselle Cécile Chérou, est revenue de France au Canada, pour y demeurer; elle est l'hôte de son amie, Mlle Ninette Clermont.

—Mademoiselle Eva Berthiaume, de Contrecoeur, est retournée chez elle après un séjour d'une quinzaine chez Mlle Marguerite Daunais, de la rue Dorchester, ainsi que chez sa tante, Mme Ephraïme Cormier, de Viauville.

—Le samedi 22 novembre, M. et Mme W. Avon, de la rue Cartier, ont reçu à l'occasion du 19ème anniversaire de leur fille, Mlle Simonne. Etaient présents: Mlles E. Gratton, A. Richard, C. Lafleur, B. Lafleur, A. Gingras, E. St-Onge, E. Lafleur, A. Trudeau, Y. Courtois, A. Lenlel, Y. Lacroix, L. Limoges, I. Lacroix, A. Hamelin, Y. Avon, G. Avon, L. Millot, G. Avon, B. Avon, MM. A. Parrot, A. Inavillon, R. Daoust, E. Rateille, R. Garneau, R. Hébert, R. Avon, P.-E. Trudeau, E. Duranseau, L. Avon, L. Dubuc, H. Punt, D. Perron, G. Sansfaçon, E. Turran, T. Trudeau, W. Avon, W. Lefebvre, A. Haineault, A. Paquin, G. Haineault, E. Boucher, H. Haineault, A. Desrosiers, L. Avon, H. Poulin, etc.

—M. S. Turcotte, du Nord-Dakota, absent du pays depuis 40 ans, est en visite à Montréal chez sa fille, et il se rendra à Québec, rendre visite à ses frères.

—M. et Mme Léopold Poitras (Yvonne Desjardins) recevront dimanche le 10, à leur demeure no 2535 rue Clarke.

LES FUNERAILLES DE M. JOSEPH HUOT

Le 24 novembre dernier, est décédé à sa demeure, 193 rue Denonville, Côte Saint-Paul, M. Joseph Huot, âgé de 51 ans et six mois. Le défunt laisse pour le pleurer, outre son épouse, née Célestine Cardinal, trois fils, MM. Médard, Victorin et René, ainsi que deux filles, Mlles Alice et Georgianna Huot.

Les funérailles furent célébrées le 27, en l'église Saint-Paul. Le service funèbre fut chanté par le R. P. Beauregard. Le deuil était conduit par les fils du défunt, MM. Médard, Victorin et René Huot, ses frères, Arthur et Albert Huot, ses beaux-frères, MM. F. Parent et L. Lefebvre. Un grand nombre de parents et d'amis suivaient dans le cortège.

L'inhumation fut faite à Saint-Jean Chrysostôme, comté de Châteauguay.

LES RHUMES DEGENERENT SOUVENT EN UNE MALADIE PLUS GRAVE

N'attendez pas que votre rhume se change en grippe ou influenza. Procurez-vous tout de suite une boîte de tablettes "Dominion C. B. Q.;" une dose ou deux guérit le plus vilain rhume. C. B. Q. signifie "Cascara Bromide Quinine" bien combinés dans la proportion voulue, et préparés en petites tablettes recouvertes de chocolat, que l'on peut facilement avaler. Insistez pour avoir les "Dominion C. B. Q." (dans la boîte rouge). Gardez-les toujours dans votre poche ou votre bourse ; si vous n'en avez pas besoin aujourd'hui, ce sera pour demain, peut-être. Soyez prêt. National Drug & Chemical Co. of Canada, Limited. 11F

Pour LES RHUMES, LA GRIPPE, LA NÉVRALGIE, LE MAL DE TÊTE, LA TOUX.

Prenez "Dominion C. B. Q." (dans la boîte rouge) 25 sous

Les enfants pleurent pour avoir le CASTORIA DE FLETCHER

BEAUCHEMIN MONTRÉAL LIBRAIRIE UNIVERSELLE SPÉCIALITÉ LIVRES CANADIENS

L'Almanach du Peuple

pour 1920—51ème année sera mis en vente vers le 20 décembre.

Adressez votre commande sans retard. Prix par la poste : broché, 35c franco.

LES ETRENNES

Pour que vos étrennes plaisent et durent, donnez des livres.

Demandez notre catalogue.

Librairie Beauchemin
Limitée
79 rue Saint-Jacques
Montréal
29-2-6-12

POUDRE D'OEUFS ET LA PATE OCEAN

OEUFS A BON MARCHE

Les oeufs en Poudre coûtent moins cher.

Une cuillerée à thé de La Poudre aux Oeufs "OCEAN" remplace 6 oeufs frais pour la confection de vos pâtisseries. Elle est la poudre par excellence pour faire les meilleures pâtisseries, car elle est pure et saine et d'un goût exquis. Les gâteaux, tartes, crêpes ou beignes faits avec cette poudre sont toujours légers, délicieux et succulents.

La réussite de vos pâtisseries dépendra toujours de la bonne ou mauvaise poudre aux oeufs que vous emploierez. La poudre aux Oeufs "OCEAN" est moulue de telle façon qu'elle est la meilleure au pays, par conséquent elle renferme plus de levain, la pâte lève également formant des gâteaux légers, de texture uniforme, d'un goût parfait et de digestion très facile.

Faites-en essai dès maintenant. Demandez-la à votre fournisseur et s'il ne l'a pas, sur réception de 15 en timbres nous vous ferons parvenir un paquet gratis.

Manufacturée par
Le MOULIN OCEAN
O. LEFEBVRE, Prop.
257 rue De Lanaudière
MONTREAL
Tél. St-Louis 1543.

IL EST FACILE D'APPRENRE A DANSER PARFAITEMENT

Notre méthode est la plus rapide

Pour qui n'est pas un novice absolu, il suffit de deux semaines pour maîtriser les danses anciennes et modernes. Avec un bon instructeur on n'a jamais à se débarrasser de méthodes impropres et on ne perd pas un temps précieux à apprendre des pas qu'on ne dansera jamais.

Mlle St-Pierre, assistante du Prof. Laing

Huit leçons privées du professeur Laing valent plus que des douzaines de leçons de professeurs inexpérimentés.

Une visite vous convaincra. Plus de 27,500 élèves ont pris des leçons particulières du prof. Laing.

Leçons particulières tous les jours, de 10 a.m. à 10 p.m. aux studios Auditorium, 229 Ontario O., 2 portes à l'ouest de Bleury. Tél. Up. 3556. Ecrivez ou téléphonez pour avoir le prospectus.

Soirées dansantes tous les lundi et mercredi, à 9 hrs, et le dimanche après-midi, à 3 hrs. Venez apprendre le "Rocker".

VENTE DE MANTEAUX

PELUCHE SALT
PELUCHE LISTER
DRAPS
avec ou sans fourrures

MARCHAND & CIE
2ème étage, édifice New Birks,
10 RUE CATHCART. Uptown 1604

L'Eclat de la Jeunesse

La femme de quarante ans peut avoir un teint doux et velouté comme celui de la fille de vingt ans.

La peau peut être blanchie, les pattes d'oies peuvent être effacées, les furoncles et les taches sur la peau peuvent être enlevés ; le hâle, les taches de rousseur, la rougeur disparaîtront avec la méthode alternante des

Crèmes de Beauté Seely pour le jour et la nuit

Un traitement continu diminuera les rides creuses, les boules pâles et les bras maigres, il redonnera les belles lignes de la jeunesse et assurera à la peau sa douceur soyeuse primitive.

Le paquet complet des Crèmes de Beauté Seely contient un Traité de Beauté qui traite scientifiquement des soins à apporter à la peau. PRIX $1.00.

Seely, *Parfumeur*

Windsor, Ont. Detroit, Mich.

22-29 twD

ILS ne craignent pas la toux, les rhumes et autres maladies semblables. Pendant plus de 60 ans ils ont eu recours au

SIROP de GOMME D'EPINETTE ROUGE DE GRAY

pour obtenir de prompts résultats. Avec une diminution de force et de vitalité de l'âge, ils réalisent plus que jamais l'importance qu'il y a d'avoir toujours à la main le Sirop de Gray, pour usage immédiat. GR1

Ils achètent toujours une grande bouteille

Montreal D. WATSON & CO., *New York*

15-29 A

ANALGESOL

pour rhumatisme, douleurs générales, points de côté, maux de tête employez l'ANALGESOL. Le seul remède infaillible. Dans toutes les pharmacies ou par la malle 50 CENTS malle payée.

Cie Chimique Cyr
GRAND'MERE, P.Q.

17-n

CHIPWA purificateur du sang, composé de racines sauvages, le remède de la nature, remède spécial pour constipation, panaris, fourchette, tumeur, cancer, vérue cors, etc., échantillon 10c. Mme L. Royer, 1242a rue Wellington, Verdun, P.Q. et 106 rue Bridge, Manchester, N. H. 255-s-n A

Essayez le cirage à chaussures "BEAR BRAND". C'est un cirage qui tient.

Seal de l'Hudson

Nous sommes spécialistes dans le seal de l'Hudson et en conséquence, nous pouvons vous offrir un plus grand choix et de plus bas prix que s'il en était autrement.

Venez à 89 rue St-Hubert et demandez à voir nos manteaux spéciaux en seal de l'Hudson, garnis de martre d'Alaska à

$250

Chaque article porte la garantie de Wm. Albert.

Wm. ALBERT
89 rue St-Hubert,
Le magasin loin du district des gros loyers
Deux rues à l'est de la rue St-Denis. Près gare Viger.
Est 2751.

Retrouvez votre emprise sur la santé

Un médecin donne un conseil pratique sur ce qu'il y a à faire pour reconstituer votre force, votre pouvoir et votre endurance — il explique

Pourquoi le fer organique—Nuxated Iron (Fer Nuxaté) aide à mettre une vigueur et une énergie nouvelles dans les veines des personnes faibles, nerveuses et épuisées.

Des milliers d'hommes et de femmes tuent à leur santé, se rendant ainsi la proie de la maladie et perdent graduellement leur santé, simplement parce que leur sang s'éclaircit et s'appauvrit probablement à cause du manque de fer.

Pour avoir le pouvoir, l'énergie et l'endurance qui triomphent, le sang devrait être riche en fer créateur de forces. Dans ce but, les médecins ci-dessous expliquent pourquoi ils prescrivent le fer organique—Nuxated Iron (fer nuxaté), lequel en emmagasinant le sang et en créant des millions de nouveaux globules de sang rouge transforme souvent et rapidement les chairs faibles, les tissus sans vie et les joues pâles des hommes et des femmes anémiques en un éclat de santé. Il augmente la force des personnes délicates, nerveuses, épuisées dans l'espace de deux semaines en plusieurs cas.

En expliquant pourquoi il considère le fer comme étant absolument essentiel au plus grand développement du pouvoir physique et mental, le Dr George H. Baker, anciennement médecin et chirurgien du Monmouth Memorial Hospital de New Jersey, dit :—

"Les plats fins et les méthodes modernes de cuisson nous ont enlevé beaucoup de fer fourni par la Nature et pour suppléer à cette insuffisance et augmenter les globules de sang rouge, je ne connais rien de plus efficace que le fer organique—Nuxated Iron (fer nuxaté). Le fait que le Nuxated Iron (fer nuxaté) est employé aujourd'hui par plus de trois millions de personnes annuellement, comme tonique, créateur de force et de sang, constitue une preuve de la grande confiance du public et je suis persuadé que si les autres prenaient du Nuxated Iron (fer nuxaté) quand ils se sentent faibles et épuisés, cela aiderait à rendre la nation plus forte et à donner une meilleure santé aux hommes et aux femmes."

Commentant l'usage du Nuxated Iron (fer Nuxaté) comme tonique créateur de force et de sang, le Dr James Francis Sullivan, autrefois médecin du Bellevue Hospital (dispensaire) de New-York et du Westchester County Hospital, dit :

"Dans mon opinion, la plus grande entrave à la santé et à la force du peuple américain aujourd'hui est le manque de fer alarmant dans le sang.

"Le manque de fer suffisant dans le sang a enlevé l'énergie à plus d'un homme et cette force virile et ce pouvoir qui sont nécessaires pour arriver au succès et au pouvoir dans la vie.

"Par conséquent, je conseille fortement aux personnes qui ont besoin d'un créateur de force et de sang, d'avoir d'un médecin une prescription pour du fer organique—Nuxated Iron (fer nuxaté) ou, si elles se veulent pas prendre cette peine, d'acheter simplement du Nuxated Iron (fer Nuxaté) dans son paquet d'origine scellé, et de voir à ce que ce nom particulier Nuxated Iron (fer Nuxaté) apparaisse sur le paquet."

Un grand nombre de personnes nerveuses et épuisées, qui souffraient toujours de quelque chose, ont augmenté d'une manière des plus étonnantes leurs forces et leur endurance, simplement en prenant du fer sous une forme appropriée. Et cela, dans certains cas après qu'elles eurent été pendant des mois sous les soins des médecins sans en obtenir aucun bénéfice.

Note des manufacturiers :—Le Nuxated Iron (fer nuxaté) renommant n'est pas un remède secret, mais un remède qui est bien connu des pharmaciens de partout. A l'encontre des autres produits de fer inorganiques, il est facilement assimilé, n'endommage pas les dents, ne les noircit pas, ni ne dérange l'estomac. Les manufacturiers assurent des résultats heureux et entièrement satisfaisants à chaque acheteur ou ils remettront l'argent. Il est en vente en cette ville par la American Drug Store, Bryson's Limited, Lyons Limited et tous autres pharmaciens.

La Préparation d'un Remède

Simplement Végétal

1875-1919

En 1875, Lydia E. Pinkham cueillait des herbages et des racines qu'elle faisait sécher et qu'elle employait dans son Composé Végétal de Lydia E. Pinkham, maintenant si célèbre. Ensuite elle les faisait infuser sur son poêle de cuisine, en remplissait quelques bouteilles à la fois, pour calmer les souffrances de ses amies, ses voisines et ses connaissances. Ce médicament avait un succès sans égal.

Après 44 ans

Vous remarquerez, dans ces gravures, la méthode actuelle, par laquelle des quantités considérables de ce médicament si répandu, sont produites, en employant exactement la même sorte de racines et herbages qu'employait Mme Pinkham, au début.

1o Les divers herbages employés sont de la meilleure qualité, et sont cueillis à l'époque où leur efficacité médicale est la plus élevée.

2o Après avoir bien moulu et mélangé les herbages, on en extrait les vertus médecinales en les faisant tremper dans de grandes jarres en pierre, couvertes.

3o On fait ensuite égoutter cet extrait à travers des percolateurs. Cette opération étant à peu près la même que celle des percolateurs à café.

4o Afin de rendre le remède parfaitement pur on le pasteurise soigneusement, au moyen de la chaleur, dans un appareil spécial, et on embouteille tout chaud.

Propreté et précision, tels sont les mots d'ordre au cours de tout le procédé, depuis l'herbage brut au remède achevé et embouteillé.

La garantie d'authenticité des témoignages.

La "Lydia E. Pinkham Medicine Co.", ne sollicite pas les témoignages, ils lui sont envoyés librement. Jamais cette compagnie n'a publié une lettre faussée, avec connaissance de cause, jamais une lettre n'est publiée sans le consentement par écrit de la signataire. La raison pour laquelle des milliers de femmes, de toutes les parties du pays, envoient des lettres si remplies de reconnaissance, est que le Composé Végétal de Lydia E. Pinkham a ramené dans leur vie, devenue si lourde par la douleur et la maladie, la santé et le bonheur. Il est facile de se rendre compte de ce qu'éprouvent ces pauvres femmes souffrantes, lorsque la santé leur revient, et leur désir empressé de rendre service aux autres femmes qui souffrent comme elles le faisaient.

Les femmes souffrantes devraient essayer le

Composé Végétal de Mme. Lydia E. Pinkham

LYDIA E. PINKHAM MEDICINE CO., LYNN, MASS.

L'AFFAIRE JUDET EN FRANCE

L'ARRESTATION SENSATIONNELLE DE L'EX-DEPUTE PAUL MEUNIER ET CELLE DE MADAME DE RAVISI

Détails supplémentaires relativement à ce fameux incident que les dépêches ont brièvement signalé.—Comment le politicien en cause tenta de s'enfuir.

L'INCULPE HANS BOSSARD

Paris, 29.—On sait qu'au cours de l'instruction ouverte contre le journaliste Ernest Judet, inculpé d'intelligences avec l'ennemi, le commandant Abert, rapporteur du troisième conseil de guerre, fut amené à préciser le genre de vie et à rechercher les relations de l'ancien directeur de l'"Eclair", réfugié en Suisse depuis mars 1918. Le commissaire rapporteur apprit ainsi que M. Ernest Judet était très lié avec un peintre suisse, Hans Bossard, résidant à Berne. Divers témoignages émanant de domestiques ayant été au service du ménage Bossard et les déclarations de Mme Bossard même, en instance de divorce avec son mari, firent connaître qu'en mai 1916 M. Paul-Meunier, ex-député de l'Aube, qu'accompagnait Mme Bernain de Ravisi, séjournèrent quelques jours chez les époux Bossard, à la villa Zerleder, à Berne.

Mme Hans Bossard accusa formellement son mari et M. Paul-Meunier de s'être rencontrés à la villa Zerleder avec le ministre d'Allemagne, von Romberg, et un autre Allemand, l'attaché militaire von Bismarck.

Une femme de chambre, Mme Marie Irénée, née Mazel, qui avait été de 1915 à 1917 au service du ménage Bossard, fut retrouvée à Saint-Germain-en-Laye. Interrogée à plusieurs reprises par le commandant Abert, Mme Marie Irénée, de son côté, fut très formelle: un Romberg et un Bismarck s'étaient rencontrés avec M. Paul-Meunier chez les Bossard où il était descendu en compagnie de son amie Mme Bernain de Ravisi.

Interrogés à leur tour, le député de l'Aube et son amie déclarèrent qu'ils s'étaient, en effet, rendus en Suisse en mai 1916, pour "villégiaturer". Ils affirmèrent que leur visite chez les Bossard avait été tout à fait imprévue et que jamais, à aucun moment, ils ne s'étaient rencontrés avec des diplomates ou attachés militaires allemands.

Depuis quelque temps, l'enquête du commandant Abert restait stationnaire.

Le magistrat attendait d'avoir pu recueillir deux témoignages, celui de Mme Bossard et celui de Mme Gillon, qui était cuisinière des Bossard à l'époque où ils reçurent M. Paul-Meunier et Mme Bernain de Ravisi. Mme Bossard consentit facilement à franchir la frontière pour venir déposer. Il fut un peu plus difficile de décider Mme Gillon. Le commandant pouvait cependant, au début de cette semaine, entendre les deux témoins, et dès lors sa conviction fut faite.

LE MANDAT D'ARRET

Après en avoir conféré avec le gouvernement militaire de Paris, il décerna l'autre matin des mandats d'arrêt contre M. Paul Meunier, ex-député de l'Aube, inculpé d'intelligences avec l'ennemi, et contre Mme Bernain de Ravisi, inculpée de complicité d'intelligences avec l'ennemi.

Depuis une quinzaine de jours, M. Paul Meunier, qui habite à Paris, 22 rue Freycinet, avait quitté la capitale pour aller dans l'Aube où il est candidat et fait liste avec un de ses secrétaires. Ce fut donc la sûreté générale qui fut chargée d'exécuter le mandat d'arrêt décerné contre le député sortant. La police judiciaire, elle, reçut mission d'arrêter Mme Bernain de Ravisi.

36, QUAI DES ORFEVRES

Voilà près de trois ans — exactement depuis décembre 1916 — que Mme Bernain de Ravisi avait quitté le luxueux appartement qu'elle occupait, 140 rue du Faubourg Saint-Honoré, pour venir habiter, 18 rue Marignan, un appartement plus modeste. De fait, Mme Bernain de Ravisi ne fit que de courtes apparitions à son nouveau domicile, sorte de pied-à-terre, dont l'installation resta toujours en suspens. Se déplaçant beaucoup, Mme Bernain de Ravisi raillait le plus souvent la coquette villa Marie qu'elle possède à Saint-Jean d'Anglet, près de Biarritz. C'est là qu'une convocation du commandant Abert la toucha vers la fin du mois de septembre. Mme Bernais de Ravisi regagna alors Paris et depuis résida rue Marignan.

Une surveillance discrète était exercée depuis quelque temps déjà autour de l'amie du député de l'Aube. L'autre après-midi, l'inspecteur Balussaud, de la police judiciaire, porteur du mandat d'arrêt, vint, en compagnie de deux collègues "guetter" la sortie de Mme Bernain de Ravisi. Vers quatre heures, Mme Bernain de Ravisi, guêtrée de gris, emmitouflée dans un chaud manteau de fourrure, le visage couvert d'une épaisse voilette, quitta d'un pied alerte le 18 de la rue Marignan. Elle se dirigea vers la rue du Faubourg Saint-Honoré, puis héla un taxi qui vint stopper près d'elle. Elle s'engouffra dans la voiture... en même temps que l'inspecteur Balussaud et un de ses collègues. Interloquée, Mme Bernain de Ravisi protesta contre ce "sans-gêne". On la mit vite au courant ,tandis que le troisième inspecteur, qui avait pris place près du chauffeur, jetait cette adresse: "36 quai des Orfèvres."

Mme Bernain de Ravisi était arrêtée. Peu après, escortée de trois policiers, elle pénétrait dans les bureaux de la police judiciaire.Elle fut introduite auprès du directeur, M.Ducrocq, qui la fit conduire dans le cabinet du commandant Abert.

M. Paul-Meunier

Ce dernier fit subir un simple interrogatoire d'identité à Mme Bernain de Ravisi, qui protesta avec véhémence contre son arrestation et l'inculpation portée contre elle.Elle ajouta qu'elle faisait le choix de Me Giudicelli, comme avocat. Le commandant Abert n'en signa pas moins le mandat d'écrou. Mais avant de conduire Mme Bernain de Ravisi à Saint-Lazare, il fut décidé qu'une perquisition serait faite de suite en sa présence à son domicile.

Mme De Ravisi

Un taxi ramena donc 18, rue de Marignan, Mme Bernain de Ravisi; deux inspecteurs et M. Faralicq, commissaire aux délégations judiciaires. Celui-ci perquisitionna longuement—de 6 heures à 9 heures du soir—chez l'inculpée et saisit de nombreux papiers et documents de toutes sortes qui seront examinés par le commandant Abert.

A 9 heures et demie,tandis qu'un policier portait galamment un sac en cuir contenant des objets de toilette, Mme Bernain de Ravisi, fille de feu le colonel baron Victor de Ravisi, épouse divorcée du vicomte de Varinay, veuve de M. Bernain, était écrouée à la prison de Saint-Lazare.

M. PAUL-MEUNIER ARRETE A AIX-EN-OTHE TENTE DE S'EVADER

C'est le lendemain, à midi, que M. Paul-Meunier fut mis en état d'arrestation. Deux commissaires de la sûreté générale étaient depuis la veille à Troyes. Ils apprirent que le député sortant était en tournée de conférences électorales dans le canton d'Aix-en-Othe.

Ils se rendirent à Aix-en-Othe, dans la matinée. M. Paul-Meunier, lors de leur arrivée dans ce bourg, y tenait précisément une réunion électorale. Les policiers attendirent la fin de la conférence et, tandis que le candidat regagnait sa voiture, ils l'abordèrent discrètement et lui firent connaître le but de leur mission.

M. Paul-Meunier répondit simplement: "Je suis à vos ordres".

M. Paul-Meunier fut alors emmené à Troyes, puis de là, à Saint-Parres-lès-Vaudes, canton de Barsur-Seine où il réside quand il séjourne dans l'Aube. Une perquisition minutieuse commença. Elle était presque terminée lorsque,vers 7 heures, le député de l'Aube tenta de s'évader en sautant par-dessus un mur. Les inspecteurs de la sûreté se mirent immédiatement à sa poursuite et, grâce à la trace de ses pas sur la neige, parvinrent à le rejoindre au moment où il gagnait la campagne. Il s'était enfui nu-tête.

Ramené chez lui, puis au parquet de Troyes, il attendit l'heure du train qui devait l'amener à Paris, pour être mis à la disposition du commandant Abert.

HANS BOSSARD EST EGALEMENT INCULPE

Un troisième ordre d'informer avait été demandé par le commandant Abert au gouverneur militaire de Paris, qui le décerna. En vertu de cet ordre d'informer, Hans Bossard est inculpé, en vertu de l'article 206 du code de justice militaire, qui punit de mort et de dégradation, "tout militaire qui s'introduit dans une place de guerre et qui procure à l'ennemi des documents ou renseignements susceptibles de nuire à l'armée."

Les faits reprochés au peintre se passèrent en 1915 et 1916, époque à laquelle il fit plusieurs séjours à Paris.

Le commandant Abert a envoyé à l'inculpé notification de l'ordre d'informer. Notons que, d'après une récente interview publiée par les journaux suisses, Hans Bossard déclara qu'il se rendrait à la première convocation de la justice française. Tiendra-t-il sa promesse?

LES FUNERAILLES DE FERDINAND SANCHE A S.-JEAN DE LA CROIX

Mercredi dernier avaient lieu en l'église Saint-Jean-de-la-Croix les funérailles de Ferdinand Sanche, chauffeur à l'emploi du Pacifique, tué dans une collision à Saint-Vincent de Paul. La mort est venu l'enlever à l'affection des siens. La levée du corps a été faite par M. l'abbé Préfontaine. Le service funèbre fut chanté par M. l'abbé Lesage, cousin du défunt, vicaire à Saint-Louis-de-France. Le défunt laisse pour le pleurer, outre son père et sa mère, sept soeurs: Léontine, Ida, Thérèse, Graziella, Marie, Mmes A. Rivard et J. Leblanc, ainsi qu'un frère, Hubert.

Le deuil était conduit par M.Olaf Sanche, père, et Hubert, frère du défunt.

Assistaient aux funérailles: MM. J. Leblanc et A. Rivard, beaux-frères du défunt ; Mme M. Légaré, grand'mère; P. Sanche, M. et Mme McLoad, M. et Mme Beaucage, M. et Mme A. Berthelet, Mme J. Desjardins, Mme J. Orr, M. et Mme J. Légaré, Mme L. Carl, M. Légaré, P. Légaré, H. Légaré, M. et Mme F. Légaré, J. Légaré, Mme R. Légaré, M. et Mme T. Major, oncles et tantes du défunt; Mme D.Lesage, Mme C.-H. Robillard, Mme J. Verschelden M. W. Charland, M. et Mme Juteau, M. et Mme F. de Luca, M. D. Juteau, Mme Lépine, Mme Duquette, Mlles Nellie et Emelia Gosser, Mme Chapleau, M. R. Orr, Mlle B. Orr, M. et Mme H. Desjardins, Mlles J. et Juliette Desjardins, Mlle Yvonne Leblanc, MM. E. Robert, René Martel, Edouard McLoad, E.-H. Robillard, père, C.-H. Robillard, fils, W. Maisonneuve, Mlles Marguerite-Marie Robillard, M. Beaucage, J. Desjardins, I. Lesage, C. Légaré, P. Légaré, Paula Légaré, Mme B. Légaré, M. Légaré, L. Légaré, G. L'Allier, A. Dérome, J.-H. Légaré, C. Légaré, J. Beaucage, P. Desjardins, H. Gratton, D. Juteau, M.-J. McLoad, Ariste Desjardins, W. Deslauriers, Mme F. Roux, Mlle Chapleau, Mlles C. et M. Légaré, F. Légaré, M. Beauchêne, M. Bayeur, Lefebvre, J. Gratton, etc.

Un convoi spécial a transporté le corps du défunt à Sainte-Thérèse, lieu de son inhumation.

FEU M. EDGARD DUPUIS

Feu Edgar Dupuis

Nous sommes au regret d'annoncer la mort de Edgard Dupuis, dont les funérailles furent célébrées, en l'église du Sacré-Coeur., le 22 novembre dernier. Le défunt laisse pour le pleurer, sa femme et deux enfants en bas âge, ainsi que son père et sa mère, M. et Mme Bénoni Dupuis, et trois soeurs, Mmes A. Courtois, W. Beaudoin et Mlle Adrienne Dupuis.

Le deuil fut conduit par son père, M. Bénoni Dupuis et ses cinq frères, MM. George, Edouard, Gaston et Adrien Dupuis. Un grand nombre de parents et d'amis suivaient dans le cortège.

HONNEUR AU MERITE

Saint-Chrysostôme, 29. — Mlle M.-L. Meunier, institutrice, vient de recevoir du département de l'Instruction Publique, la somme de $20 comme récompense pour ses succès dans l'enseignement. Cette gratification a été obtenue par l'entremise de M. l'inspecteur N.-A. Dupuis.

Mlle Maria Charron, institutrice, a obtenu une prime de $20, en récompense de ses succès dans l'enseignement, par l'entremise de l'inspecteur Normand.

ARMAGH

M. Salomon Couture a vendu sa maison à M. Louis Jules Roy.

—Les contribuables du rang de la rivière Neri, depuis Saint-Raphaël jusqu'au village, distance de 4 milles, sont à faire circuler une requête demandant l'incorporation de leurs chemins, pour en faire le gravelage.

—M. A. Turgeon est de passage en cette paroisse pour quelques jours.

Essayez le cirage à chaussures "BEAR BRAND". C'est un cirage qui tient.

ASTHME et bronchite sont curables, quels que soient leur état de durée et la gravité de votre cas. Faites venir aujourd'hui un traitement de cinq jours gratuit du seul remède à deux bouteilles qu'on ait jamais découvert. Plus de tâtonnement. Assurez dès maintenant votre bien-être. N'hésitez pas, agissez dès aujourd'hui.
W. K. BUCKLEY, Manufacturing Chemist, 97 Est, rue Dundas, Toronto, Ont. 26-29

"PAYEZ-EN-LES-PORTANT"
MANTEAUX
COSTUMES, ROBES, JUPES, BLOUSES ET FOURRURES
Goldstein's
CREDIT CONFIDENTIEL COMMODE
$1 PAR SEMAINE

Costumes de $85.00 pour	$39.50
Costumes de $65.00 pour	29.50
Manteaux de $95.00 pour	49.50
Manteaux de $65.00 pour	29.50
Manteaux de $45.00 pour	19.50
Robes de $29.50 pour	13.98
Robes de $19.50 pour	7.98

673 NOTRE-DAME O.

GARDEZ VOS FORCES

Une bouteille d'huile de foie de morue pure, emulsionnée et médicinale prise dès maintenant vous fera probablement plus de bien qu'une douzaine dans un mois d'ici. Il est plus économique d'aider votre système avant que votre résistance à la maladie soit disparue. Une très petite quantité

D'EMULSION SCOTT

d'huile de foie de morue pure médicinale

fera beaucoup pour soutenir les forces et garder la résistance. Achetez une bouteille d'Emulsion de Scott chez votre pharmacien en passant et commencez à protéger vos forces. Demandez celle de Scott.

Scott & Bowne, Toronto, Ont. 19-21

LaPEPTONINE

comme nourriture pour le bébé est idéale. Elle a sauvé la vie à des milliers de bébés. Faites-en l'essai.

En Vente chez tous les Pharmaciens et Epiciers. 212-s.n

Le Dr J.-O. Bissonnette
CHIRURGIEN DENTISTE
Autrefois chez le Dr Bourbonnais.
Extraction dents sans douleur par un procédé nouveau. Ponts et couronnes, ouvrage en porcelaine. Dentiers etc., prix modérés.
693 RUE ST-DENIS
Tél. Est 5747
Consultations de 9 à 9 p.m. 295-s.n

CHASSEZ LA DOULEUR RHUMATISMALE EN VOUS FRICTIONNANT

Ne souffrez pas ! Le soulagement se produit dès que vous vous frictionnez avec du "Liniment St-Jacobs"

Qu'est-ce que le rhumatisme? De la douleur seulement!

Cessez de vous droguer! Il n'y a pas un cas sur cinquante qui nécessite un traitement interne! Chassez la douleur par la friction! Appliquez l'adoucissant et pénétrant "Liniment St. Jacobs" directement sur l'endroit tendre" et le soulagement se produit instantanément. Le "Liniment St. Jacobs" est un soulagement inoffensif du rhumtisme et de la sciatique qui ne désappointe jamais et ne peut brûler ni décolorer la peau.

Assouplissez-vous ! Achetez-en une bouteille d'essai chez votre pharmacien, et en un moment vous serez débarrassé de la douleur du rhumatisme et de la sciatique, de la sensibilité, de la raideur et de l'enflure. Ne souffrez pas! "Le Liniment St. Jacobs" a soulagé des millions de rhumatisants dans ce dernier demi-siècle, et il est également bon pour la sciatique, la névralgie, le lumbago, le mal de dos, les entorses et les enflures. (ann)

LES LAMPES "ANGLO"

TUNGSTENS et NITROGENES
Distributeurs
Munderloh & Cie, Ltée
51 Carré Victoria
Tél. Main 4750

CHEZ LINDSAY

La Valeur Educative du Phonographe

La Leçon de Violon

POUR les jeunes qui apprennent le violon rien ne saurait être aussi profitable que l'audition fréquente des plus grands violonistes du monde. Evidemment il est impossible de les entendre souvent en personne, car Montréal ne reçoit pas souvent la visite d'artistes comme Kubelik, Thibaud, Heifetz, Seidel, Kreisler, Elman et autres. Mais le phonographe permet de les entendre. Quiconque étudie le violon et possède un phonographe, particulièrement un Sonora, peut entendre tous les grands violonistes, car le Sonora joue toutes les marques de records-disques. La reproduction faite par le Sonora du jeu du violon est aussi parfaite qu'on peut la faire. Elle révèle à l'élève le phrasé de l'artiste, la qualité de son et de sa technique — l'âme de sa musique dans toute sa beauté.

Alors l'élève en l'absence du professeur peut jouer en duo avec le Sonora. A part le plaisir que cela procure, voyez tout ce qu'on peut apprendre de cette manière.

Si vous apprenez le violon venez ici avec votre instrument et permettez-nous de vous faire jouer le Sonora.

Lindsay vend aussi les grafonolas Columbia ($32.00) et plus et les records (90c à $3.00).

Là où le Père Noël Achète ses Phonographes, Ses Disques et Accessoires

Le Choix d'un Phonographe

Dans le choix d'un phonographe éducatif il faut veiller à ce que la reproduction soit parfaite, exacte et musicalement correcte. Il n'y a pas d'erreur possible si l'on opte pour le

SONORA

Au point de vue de la qualité du son, de la fidélité de la reproduction, de la simplicité et de la beauté des lignes, et de la perfection du mécanisme, le Sonora est sans égal.

Si la facilité du choix, le service rapide, l'attention courtoise et les conditions satisfaisantes vous disent quelque chose, allez faire votre choix chez Lindsay.

Sonoras, à partir de $84.00 à $590.00

CHEZ LINDSAY
C.W. LINDSAY LIMITEE
Magasin principal et siège social — 512 Ste-Catherine O. MONTREAL
Succursale de l'Est — 394 rue Ste-Catherine E.
Ottawa, Québec, Kingston, Brockville, Belleville, Cornwall et Trois-Rivières.

Commencez Demain et continuez chaque matin.

Prenez l'habitude de boire un verre d'eau chaude avant le déjeuner

Des millions de gens prennent un bain interne actuellement, au lieu de charger leur organisme de drogues. "Qu'est-ce qu'un bain interne ?" allez-vous vous demander. C'est une chose garantie faire des miracles, si vous en croyez les enthousiastes de l'eau chaude.

Un grand nombre de femmes et d'hommes, immédiatement en se levant le matin, prennent un verre d'eau chaude dans lequel ils ont versé une cuillerée à thé de limestone phosphate. C'est une excellente pratique hygiénique. Elle débarrasse l'estomac, le foie, les reins et les trente pieds d'intestins des déchets de la veille, de la bile sure et des matières non digérés qui restent dans l'organisme et qui, s'ils ne sont pas éliminés chaque jour, deviennent un aliment pour les millions de microbes qui infestent les intestins. Il en résulte rapidement des poisons et des toxines qui sont alors absorbés par le sang, causant des maux de tête, des attaques de bile, une mauvaise haleine, un mauvais goût dans la bouche, des rhumes, des dérangements d'estomac, le mal de reins, l'insomnie, l'impureté du sang et des maladies de toutes sortes.

On conseille aux gens qui sont bien portants une journée et malades le lendemain, et qui ont toujours des malaises à endurer, de s'acheter un quart de livre de limestone phosphate à leur pharmacie. Cela leur coûtera une bagatelle, mais cela suffira pour faire d'eux des fervents de la propreté interne. (4) ann

6-1,s,n

LA MODE PRATIQUE

Patrons à 15 Cents

Les patrons de la "Presse" sont les seuls qui suivent rigoureusement la mode. Leur emploi simple et économique satisfait les plus élégantes.

Dans toute maison, dans chaque famille, dans les mains de toute femme on doit trouver les PATRONS DE MODE DE LA "PRESSE."

6192—Pardessus pour garçon, 6-8-10-12 ans. Matériaux: 2½ vgs en 42 pour 8 ans.

Voici le coupon qui doit être rempli avant d'être retourné au DEPARTEMENT DES PATRONS DE LA "PRESSE," Montréal.

COUPONS Dépt. des PATRONS
6192

Nom

Adresse

Ville ou comté

Age

Pour fillettes ou enfants, mentionnez l'âge seulement.

Envoyez ce coupon, après que vous l'aurez rempli, au DEPARTEMENT des PATRONS, à la "PRESSE" avec 15 cents soit en timbres soit en argent et le patron ci-dessus vous sera envoyé quelques jours après.

Assortiment complet de lorgnons, lunettes, yeux artificiels, lunettes d'opéra. Aussi un grand choix de **Thermomètres, Baromètres,** de toutes sortes. Hygromètres et Boussoles.

Salons privés pour l'ajustement des yeux artificiels, pour la correction des yeux par les verres appropriés.

CONSULTATIONS—A l'Hôtel-Dieu, par Rod. Carrière, de 9.30 à 11 heures, excepté les mercredi et samedi. Aux Salons d'Optique, par Rod. Carrière, de 1 p.m. à 5 p.m., par H. Sénécal, Em. Carrière, Ad. Sénécal, de 9 a.m. à 8 p.m. Tél. Bell Est 2257. 18-j,s,n

FOURRURES
PRIX DE GROS

Non seulement nous écoulons nos fourrures au prix du gros, mais nous avons en plus un choix considérable des meilleurs styles de la saison.

La qualité des fourrures que nous offrons est garantie absolument sans réserve.

Vous y gagnerez sûrement en venant choisir vos fourrures à notre magasin de gros.

Manteaux

Hudson Near Seal. .	$140
Hudson Seal . . .	$275
Mouton de Perse. .	$275

Sets Complets

ETOLE et MANCHON

Set en loup . . .	$45
Set Alaska. . . .	$55
Set en Seal d'Hudson.	$65

REPARATIONS
Et REMODELAGES
PRIX DE GROS

ERNEST ALBERT
FOURRURES EN GROS
270 RUE SAINT-PAUL OUEST
coin St-François-Xavier. Main 7455.

LA SCIENCE POUR TOUS

Question.—Veuillez me dire brièvement ce qu'est la loi Lacombe, et si elle existe encore? (M. I.

Réponse.—La loi Lacombe permet au débiteur qui ne peut payer tous ses créanciers et qui est menacé de poursuites judiciaires, de faire une déclaration au greffe de la Cour de circuit. Dans cette déclaration assermentée, le débiteur déclare qu'il gagne tant par semaine. Il dépose la partie saisissable de son salaire le jour de sa déclaration et il en donne avis à ses créanciers. Il renouvelle alors toutes les semaines ou tous les quinze jours son dépôt. S'il cesse de travailler, ou s'il change de situation, il est obligé de faire une nouvelle déclaration. A défaut de se conformer aux prescriptions de la loi Lacombe, il perd ses privilèges, c'est-à-dire que ses créanciers peuvent le poursuivre en justice, prendre jugement contre lui et saisir son salaire. La loi Lacombe protège exclusivement contre la saisie de salaire. Elle n'empêche pas la saisie-exécution des meubles saisissables.

Question. — Dans les expositions de produits naturels, quel genre de liquide emploie-t-on pour conserver les fruits dans les vases en cristal?

Quelle est l'adresse des "Annales de la propagation de la foi"?

Combien d'années faut-il conserver ses papiers d'affaires, ses reçus, pour ne pas être poursuivi?

Quelle est l'adresse particulière de "Turc", chroniqueur à la "Presse"?

Quelle est l'adresse de "C. O. Pernic", astronome à la "Presse"? (Philomène).

Réponse.—Ces fruits sont stérilisés, puis gardés dans de l'eau.

Pour toute communication concernant cette revue, adressez-vous à M. l'abbé Binette, à l'archevêché, rue Lagauchetière.

Il y faut garder ces papiers cinq ans.

A Turc et à C. O. Pernic, nous ne connaissons d'autre adresse que celle de la "Presse".

Vous trouverez les livres demandés dans n'importe laquelle de nos bonnes librairies.

Question. — Pourriez-vous m'enseigner où je pourrais suivre un cours commercial en anglais par correspondance? (J. H.)

Réponse.—Vous trouverez plusieurs adresses de ces établissements dans nos colonnes d'annonces.

Question.—Ma femme vient de mourir. Elle était héritière d'une de ses tantes, de la somme de mille dollars avec intérêts qu'un de ses frères s'était engagé à lui remettre au bout d'un an. Maintenant que sa soeur est morte, mon beau-frère ne veut me remettre que l'intérêt du prêt, disant que je n'y ai pas droit. Puis-je l'obliger à me remettre cette somme? (A. B.)

Réponse.—S'il n'y a rien dans le contrat de mariage pour contredire et annuler le testament fait par votre femme en votre faveur, vous avez droit de vous faire remettre la somme de $1,000.

Réponse à J. A. N.—Une erreur de transcription nous a fait dire la semaine dernière tout le contraire de notre pensée. Il appert, contrairement à ce que nous avons écrit, que vous avez le droit de réclamer immédiatement votre commission.

Réponse à B. L. — Les règlements municipaux vous obligent de jeter votre neige au loin, et de ne pas la laisser tomber sur la galerie du voisin.

Question. — Il y a quatre ans, j'ai loué une chambre que mon locataire a quittée sans me payer, me laissant en garantie un habit que je devais lui remettre, une fois la dette effacée. Ayant déménagé depuis, j'ai vendu le dit habit. Aujourd'hui mon locataire vient le réclamer en m'offrant de me payer ce qu'il me doit. Qu'est-ce que la loi m'oblige de faire? (A. V.)

Réponse.—Votre cas est réglé par l'article 1816 du code civil. A défaut de paiement pendant trois mois, le maître de pension a le droit de vendre par encan public, après un avis public d'une semaine donné dans un papier, les effets qu'il a retenus pour garantir la dette de celui qu'il a hébergé. Si vous avez suivi ces formalités, vous n'avez qu'à remettre à votre débiteur la différence entre la dette et les frais et le prix de vente. Autrement, vous êtes dans le tort, et vous êtes obligé, après paiement reçu de votre loyer, de remettre les effets ou leur valeur réelle. Notez que l'avis devait contenir le nom de l'hôte, le montant dû, la description du bagage, l'endroit de la vente, et le nom de l'encanteur.

Réponse à V. P.—D'après ce que nous comprenons, car votre cas n'est pas exposé clairement, vous n'êtes pas tenue de payer les dettes de votre défunt mari.

Question—Il y a un de mes voisins qui a la manie de vider ses cendres dans la ruelle où je demeure. Existe-t-il un règlement municipal qui défende cela? (Lecteur)

Réponse—Oui, la section 7 du règlement 326 qui dit: personne ne devra jeter dans les rues, ou ruelles, des balayures, du papier, du verre, des rognures, des saletés, des objets de rebut, des ordures ménagères ou des déchets de quelque nature que ce soit.

Question—Pouvez-vous me donner un abrégé de la constitution des Chevaliers de Colomb? Ce nom est-il enregistré au Canada? Y a-t-il des Canadiens-français dans le conseil des Etats-Unis? N'est-ce pas une société foncièrement irlandaise? (Québec).

Réponse—Cette société étant une société secrète, nous ne connaissons pas sa constitution. Oui, le nom est enregistré. Cela est fort peu probable. Foncièrement, nous le croyons.

Réponse à Mme B.—L'exposé de votre cas n'est pas assez complet ni assez clair pour que nous prenions sur nous de vous donner une direction. Nous vous conseillons, en attendant, de ne jamais louer un immeuble ou une maison avant de les avoir vus. Veuillez nous faire exposer votre cas par un notaire ou un homme de loi.

Réponse à Malchanceux—Si votre tailleur après avoir été payé pour un pantalon refuse de le faire, vous n'avez qu'à réclamer en justice l'étoffe que vous lui avez fournie ainsi que le prix de la façon. Nous tenons à vous dire cependant que dans un cas pareil, il vaut mieux patienter, car le jeu ne vaut pas la chandelle.

Réponse à Habitant—Douaire en loi signifie un avantage accordé à l'épouse. Cet avantage peut être une somme déterminée, ou une partie des immeubles de l'époux. Le douaire existe quand il n'y a pas de contrat de mariage entre les époux, ou lorsque tel contrat stipule la communauté de biens pure et simple. Dans les autres cas, c'est par une convention entre époux qu'elle s'établit par un montant déterminé.

Les outils et l'auto appartiendront aux héritiers de l'époux, ces héritiers pouvant être sa femme ou ses enfants.

Les assurances qui ne sont pas destinées à l'épouse appartiendront à ceux que le mari désignera dans un avis à la compagnie ou dans son testament.

L'argent appartiendra aux héritiers légaux. L'argent n'est pas compris dans le mot: meubles.

Réponse à Résolu — Vous êtes obligé de faire vivre vos enfants selon vos moyens et selon leurs besoins. Si vous êtes dans l'impossibilité de suffire seule à cette tâche, votre beau-père doit y contribuer. Dans la situation où vous êtes, vous feriez bien d'y aller doucement avec votre beau-père si vous voulez qu'il vous aide. Ne le menacez pas d'une poursuite judiciaire, ce qui pourrait l'indisposer contre vous. Aussi longtemps que vous aurez de l'argent, votre cas sera pour le moins douteux. Le contrat par lequel votre beau-père a avantagé votre défunt mari après le mariage n'est pas nul, mais l'effet de ce contrat peut être annulé par la mort de votre mari. Nous ne pouvons en dire plus long ne connaissant pas ce contrat.

Si votre beau-père meurt sans testament, vous n'hériterez pas de lui, mais vos enfants pourront prendre la place de leur père.

Question—Quelles sont les propriétés de la plante médicinale appelée belladone? (CHERCHEUR).

Réponse—Toutes les parties de la belladone contiennent un poison violent. Quatre ou cinq baies suffisent pour amener la mort chez un adulte. Elle s'emploie comme calmant antispasmodique l'épilepsie, l'incontinence d'urine, les vomissements nerveux, la toux de la coqueluche, la gastralgie, les coliques de plomb. Elle est utilisée aussi contre les sueurs profuses des phtisiques et des rhumatisants.

CHEMIN DE FER DU PACIFIQUE CANADIEN

Le service de trains d'hiver prendra effet à 12.01 a.m., dimanche, le 30 novembre, alors qu'un service complet entre Montréal et les Laurentides et aussi entre Montréal et St-Eustache, sera comme suit. Pour plus amples détails s'adresser aux agents des billets.

MONTREAL-LAURENTIDES.

Le train pour St-Jérôme quitte Montréal à 8.45 a.m. tous les jours, à 1.20 p.m. et 11.15 p.m. le samedi, à 4.05 p.m. excepté le dimanche et à 5.45 p.m. excepté le samedi et le dimanche.

Pour Ste-Agathe, départ à 8.45 a.m. tous les jours à 1.20 p.m. le samedi et à 4.05 p.m. excepté le dimanche.

Pour Labelle à 8.45 a.m. tous les jours excepté le dimanche, à 1.20 p.m. le samedi et à 4.05 p.m. excepté le dimanche.

Pour Mont-Laurier à 4.05 p.m. excepté le dimanche et à 1.20 p.m. le samedi.

Les trains pour Montréal partiront comme suit:—

De St-Jérôme à 6.15 a.m., 8.07 a.m., 5.52 p.m. excepté le dimanche, à 8.36 p.m. et 9.11 p.m. le dimanche.

De Ste-Agathe à 6.55 a.m. et 4.40 p.m. excepté le dimanche, à 7.35 p.m. et 8.00 p.m. le dimanche seulement.

De Labelle à 5.15 a.m. et 2.53 p.m. excepté le dimanche et à 5.43 p.m. le samedi.

De Mont-Laurier à 12.30 p.m. excepté le dimanche et à 2.30 p.m. le dimanche.

SERVICE DE WAGON-SALON — LAURENTIDES.

Le service de wagon-salon entre Montréal et les Laurentides est discontinué depuis dimanche, le 23 novembre.

MONTREAL-ST-EUSTACHE.

Pour St-Eustache, départ de Montréal à 8 h. du matin, à 4 h. 30 du soir, et à 5 h. 30 du soir tous les jours sauf le dimanche.

Les trains pour Montréal partiront de St-Eustache à 8 h. 15 du matin, à 10 h. 15 du matin, et à 6 h. du soir tous les jours sauf le dimanche. (réc.)

SAINT-MICHEL DES SAINTS

Les musiciennes du couvent dirigé par les Révdes Soeurs des Saints Coeurs de Jésus et de Marie, ont fêté sainte Cécile. Un joli programme fut bien exécuté par Mlles M.-Lse, Emma, Anna-Marie et Elisabeth Beauséjour, Mlle Ritha Deslauriers, Mme Cantara et Mlle Saint-George, M.-Lse Beans, Bellefeuille, M. et Mme Stanislas Beauséjour, O. Saint-George, Irène Landreville, A. Ratelle, Mme Tellier, etc. Assistaient à cette fête, M. le curé Ls-A. Melançon, M. l'abbé J.-O. Fréchette, M. et Mme U. Piante, président, M. et Mme Olivier Cantara, M. Armand Beans, M. Donat Tellier, M. et Mme A. Landreville, M. Louis Marcil, Mme Desrosiers, M. Léandre Beans, M. et Mme Guérard, M. et Mme Cléophas Saint-George, M. Deslauriers, etc.

Les Bas de Femmes qui s'ajustent bien

Beaucoup de femmes éprouvent des difficultés à obtenir des bas qui s'ajustent parfaitement.

Les Bas Circle-Bar

supprimeront cette difficulté pour vous.

Ils sont sans coutures et tricotés avec un haut élastique spécial et renforcés aux chevilles, ce qui assure un ajustement parfait et une longue durée. Ils se prêtent à chaque changement et les "manques" sont certes rares.

Faits en cachemire, soie et coton avec talons, bouts et semelles renforcés.

En vente dans les meilleurs magasins de Montréal et partout au Canada.

The Circle Bar Knitting Co. Limited Kincardine, Ont.

HOSIERY

NOUVELLES OUVRIERES

Un moyen de venir en aide aux familles ouvrières nombreuses.

LE SALAIRE FAMILIAL

On vient de créer, en France, une institution pour venir en aide aux ouvriers chargés d'une nombreuse famille. Cette création est due à l'initiative privée, et c'est à une syndicat patronal, le syndicat des métallurgistes dauphinois, qu'en revient le mérite et l'honneur.

Depuis longtemps, on s'était aperçu que le salaire de l'ouvrier, qui est parfois suffisant pour faire vivre un célibataire, ne l'est plus pour faire vivre et entretenir une nombreuse famille. Mais personne encore n'avait essayé de résoudre ce délicat problème: il s'agissait, en effet, de laisser le salaire uniforme pour tous les travailleurs célibataires ou pères de famille, "pour travail égal" et cependant, en même temps, d'avantager les pères de familles, sans que ce fut au détriment des autres.

Or, voici comment on s'y est pris. Les manufacturiers, ou chefs d'industrie, ont créé, entre eux, une caisse dite "de compensation". Cette caisse est ainsi alimentée: chaque manufacturier ou chef d'industrie paie, à la caisse, 5 pour 100 du salaire de chacun de ses employés, célibataires ou non. De cette manière, il n'est pas intéressé à ne prendre que des célibataires à son emploi, puisqu'il ne paie pas plus cher pour un célibataire que pour un père de famille, et vice versa. Enfin, sur cette caisse, il est prélevé une certaine somme, chaque mois, que l'on remet à chaque père de famille, et au "pro rata" du nombre de ses enfants. Jusqu'ici, grâce à cette caisse de compensation, un père de famille a reçu une allocation de $3.00, et parfois de $4.00, par mois et pour chaque enfant. Cette allocation est insaisissable. La somme n'est pas exorbitante; mais que de services elle rend, dans certaines familles pauvres, où elle tombe comme une manne inattendue!

NOUVEL ORGANISATEUR:

Nous avons le plaisir d'apprendre que M. A. Duquette de Montréal, vient d'être nommé organisateur général, pour tout le Canada, par l'union amalgamée des ouvriers de la confection pour hommes. Le nouvel organisateur général est bien connu dans le mouvement ouvrier; car il a pris part à plusieurs campagnes retentissantes de propagande et de recrutement, parmi les travailleurs, depuis plusieurs années.

Il occupait déjà, depuis deux ans, le poste d'organisateur local de la "Amalgamate Clothing Workers Union" à Montréal. Grâce à son travail, un local canadien-français a été fondé: ce local comprend aujourd'hui plus de 2,000 membres. En ces derniers temps, M. Duquette a été chargé d'organiser les ouvriers de la confection d'en dehors de la ville, notamment à Joliette, où il a fondé un superbe local. Il continuera à travailler de concert avec M. Rischikof, et les autres organisateurs de langue anglaise, de la même organisation, ayant son bureau à la salle Prince-Arthur, 37 Prince-Arthur.

ASSEMBLEE A GRANBY:

Une grande assemblée ouvrière aura lieu, lundi soir, à Granby, dans la salle Saint-Jean-Baptiste, coin Victoria et Dufferin. Elle sera placée sous les auspices du local No 2241 de cette ville, de la Fraternité Unie des charpentiers menuisiers, d'Amérique.

Le but sera de discuter divers projets, notamment celui de fédérer tous les corps de métier de Granby en une vaste organisation; ensuite, d'étudier le projet de fonder un conseil des métiers et du travail, à Granby. Tous les travailleurs, sans distinction de métier, y sont invités. Parmi les orateurs, MM. Narcisse Arcand et A. Bastien prendront la parole.

CLUB DE LONGUEUIL:

Le club ouvrier de Longueuil tiendra son assemblée, demain soir, dimanche, à 8 heures, à la salle de l'hôtel de ville. De bons orateurs adresseront la parole.

AVIS AUX BARBIERS:

L'union internationale No 455 des employés barbiers se dispose à tenir une importante assemblée, lundi soir, au Temple du Travail. Une communication de grand intérêt provenant du bureau général sera lue, discutée, une décision sera prise.

Les membres de cette union sont prévenus que les contributions mensuelles pour novembre et décembre sont payables à cette assemblée. Il est officiellement annoncé qu'aux termes de la constitution, les bénéfices en maladies, les membres en règle avec l'union seront portés à $8.00 par semaine, à partir du 1er janvier prochain, et pour 16 semaines. Alors l'entrée dans l'union sera de $5.00. Présentement, les applicants sont initiés au prix réduit de $3.00. Enfin, la question de la fermeture des salons de toilette à 10 heures p.m. le samedi sera agitée.

EMPLOYES DE MAGASINS:

L'union internationale No 206 des employés de magasins tiendra son assemblée régulière, mercredi soir, au Monument National. Tous les nouveaux membres qui se présenteront à cette assemblée pour être initiés, seront dispensés de payer les droits d'initiation. Les officiers donneront certains renseignements aux membres, lesquels feraient croire que le règlement de la fermeture de bonne heure serait encore en danger.

AMUSEMENTS OUVRIERS:

Plusieurs organisations ouvrières de notre ville donnent, ce soir, en des salles différentes, des fêtes que les lecteurs de cette colonne sont priés d'encourager:

—L'union locale No 249 des tailleurs de cuir de la B. & S. W. ll. donne un grand concert-bal, ce soir, aux quartiers des cordonniers, 1215 Sainte-Catherine est. Des prix de présence seront distribués.

—L'union des pressiers, local No 52 donne un grand "euchre" et danse au Palestre du National, rue Cherrier, coin Saint-André. Prix d'assistance, nombreux et riches prix pour les gagnants de la partie de cartes. Orchestre de premier ordre pour la danse. Les membres du comité sont: MM. W. Bélanger, E. Lortie, A. Lortie, A. Goulet, F. Lynch, R. Desjardins, Jos. Beausoleil, N. Ouimet.

—Le syndicat des débardeurs donne sa grande soirée annuelle de "euchre" et concert, dans la salle de l'Assistance Publique, rue Lagauchetière, coin Berri. Un orchestre renommé est chargé de la partie musicale. De nombreux, magnifiques et riches prix seront distribués aux gagnants de la partie de cartes.

—Le club ouvrier Sainte-Cécile donne sa deuxième soirée de "euchre" et amusements, ce soir, à la salle de la Garde Dollard, rue Châteaubriand, près Faillon, à Villeray. De superbes prix seront distribués pour la partie de cartes.

—Enfin, les hommes de la police donnent cette après-midi, leur concert-boucane et bouilliotte annuel. Tout le monde en connaît le complet et alléchant programme. La fête durera de midi à minuit.

Indépendamment de ces fêtes, d'autres syndicats sont en train d'organiser des soirées aux dates et lieux suivants:

—Le syndicat des carrossiers prépare son deuxième "euchre" et danse pour jeudi soir, 4 décembre courant, à la salle Auditorium, 229 Ontario est, coin Bleury.

—L'union No 116 des ferblantiers-couvreurs organise son 18me "euchre" et bal annuel, qui aura lieu le jeudi, 18 décembre prochain, dans la salle Auditorium.

MANUTENTEURS DE FRET:

L'union des manutenteurs de fret tiendra une très importante assemblée, demain, dimanche, à 2 h. p.m., aux quartiers du Transport, 3 Notre-Dame Est. Des rapports sur la continuation de la grève des manutenteurs de fret de Saint-Jean, N.-B., seront faits, et d'autres questions du plus haut intérêt seront discutées.

CHEZ LES CAMIONNEURS:

Les officiers de l'union internationale des camionneurs se réuniront, demain matin, à 10 heures aux quartiers du Transport, 3 Notre-Dame Est, pour affaires urgentes.

TRAVAILLEURS EN TABAC:

Une réunion des officiers de l'union internationale des travailleurs en tabac est convoquée, d'urgence, pour demain, à 2 h. p.m., aux quartiers du Transport.

UN GROS CANARD:

La rumeur s'est répandue en ville que M. J.-A. Larose, président de l'union des camionneurs, et organisateur de plusieurs autres organisations ouvrières, ne s'occupait plus du mouvement ouvrier. Or, M. Larose, qui est plus actif que jamais dans l'organisation ouvrière, demande à la "Presse" de couper immédiatement les deux ailes à ce gros canard, avant qu'il ne s'envole plus loin.

LES NOUVELLES DE RIVIERE DU LOUP

(Du correspondant de la PRESSE)

Rivière du Loup, 29.—A une séance des commissaires d'écoles de la municipalité scolaire de Saint-Edouard de Fraserville, tenue à l'hôtel de ville, mercredi le 19 novembre 1919, étaient présents: M. S.-C. Riou, président, MM. les commissaires V. Devost et F. Pelletier. Le secrétaire produit le rôle de perception pour 1919-20, et déclare l'avoir exposé 30 jours pour inspection et de n'avoir eu aucune plainte. Après examen, celui-ci est approuvé et clos. Les soumissions suivantes pour vestibule au couvent de Saint-Ludger, sont soumises: Ls. Côté, $477.00; J.-A. Charest, $460.00. Cette dernière est acceptée. Pour perron et réparation au Collège Saint-Patrice, Ls. Côté, $185.00; J.-A. Charest, $176.00. Cette dernière est acceptée. Le secrétaire est chargé de demander à M. le secrétaire de la province l'autorisation d'ouvrir deux écoles du soir, une à Saint-Patrice et l'autre à Saint-François-Xavier. Il est approuvé quelques comptes et la séance est ajournée.

—Il y avait réunion joyeuse au Cercle Frontenac le jour de la Sainte-Catherine. Près de 125 membres et amis s'y trouvaient groupés dans les spacieuses salles du cercle pour l'occasion. Après une jolie ouverture jouée par l'orchestre, qui durant toute la soirée charma l'auditoire d'un très beau répertoire de musique, on servit un excellent lunch. Plusieurs personnages distingués adressèrent la parole, notamment M. le curé Roy, de la paroisse Saint-Patrice, M. Jules Langlais, président du cercle, le Dr Parrot, M.P.P., M. J. Vieil, maire de la cité, et M. E.-H. Cimon, avocat. On fit la distribution des prix aux heureux gagnants et chacun se retira, emportant un excellent souvenir des gaies réunions du cercle Frontenac.

—A cause du retard apporté dans la livraison des lampes pour le nouveau système d'éclairage électrique, celui-ci est forcément retardé de quelques jours, mais qu'on prenne patience. Nos édiles font la plus grande diligence, il n'est pas étonnant dans ces temps difficiles que nous traversons pour la livraison de toute marchandise, surtout, qu'on en souffre aussi quelque peu.

MME LA COLONELLE

Le "Gaulois":

Il s'agit de la fille unique du roi et de la reine d'Angleterre, la princesse Mary, dont le dévouement pendant la guerre a été sans bornes et qui a été récemment choisie par les Royal Scouts Guards comme la patronne de leur régiment avec le grade de colonelle en chef. La princesse, qui séjourne en ce moment avec le roi et la reine au château de Balmoral, en Ecosse, s'est rendue dernièrement à Edimbourg pour passer le 1er bataillon de son régiment en revue.

La fête qui s'est déroulée dans un paysage romantique, a été, paraît-il, extrêmement pittoresque.

LES FATIGUES MUSCULAIRES

Elles se rencontrent fréquemment chez les enfants et adolescents même si l'oeil est normal. Elles sont causées par l'usage prolongé des yeux, le jour le travail de près, et quand il y a mauvaise santé ou vice de réfraction non corrigé. Ou quand le travail a été exécuté avec mauvaise lumière. Venez nous voir. Beaucoup de personnes ont été exemptées de porter des verres. Au meilleur marché $1.50 et plus. Gros et détail.

S. NOURY FILS,
Spécialistes pour examen de la vue.
OPTOMETRISTE et OPTICIEN diplômé.
Plusieurs années d'expérience.
No 481A RUE SAINT-DENIS.
Premier étage, près Sherbrooke. Est 8279.

La Prodigieuse
Chevlurine
de Paris, arrête la chute des cheveux, les fait pousser, les empêche de blanchir et redonne aux cheveux blancs leur couleur naturelle.
En vente partout 50c la bouteille
Cooper & Cie, agents, Montréal
8,15,22,29A

PAP-SAG
(TABLETTES)
Contre la
DYSPEPSIE
Aucune des maladies de l'estomac ne résiste à leurs bienfaisants effets: DYSPEPSIE, GASTRITE, PITUITE, INDIGESTION, VERTIGE, SOMNOLENCE après les repas.
Une ou deux PAP-SAG prises suivant la direction, après un repas qui fatigue, éviteront toujours ces indigestions si souvent fatales.
Vendues 50 sous la boîte, six boites pour $2.50, chez tous les marchands, ou envoyées par la poste, sur réception du prix par la COMPAGNIE CHIMIQUE FRANCO-AMERICAINE limitée, 274 rue St-Denis, Montréal. 18-s.n/A

Le Poslam, l'Ennemi des Maladies de Peau, Guérit Rapidement
Si vous souffrez de quelque éruption, ne laissez pas passer un autre jour sans essayer le Poslam.
Permettez à votre peau de vous démontrer combien il est efficace, quel splendide service il peut vous rendre en chassant les boutons, guérissant l'eczéma, supprimant les éruptions en calmant et adoucissant l'inflammation. L'épreuve consiste à appliquer du Poslam à une petite surface affectée, le soir, et à regarder le matin l'amélioration. Le pouvoir curatif qui fournit une influence calmante et réconfortante s'y trouve sous une forme concentrée.
En vente partout. Pour en avoir un échantillon gratis, écrivez aux Emergency Laboratories, 243 West, 47th St., New York City.
Le savon Poslam, rempli de Poslam, éclaircit et embellit le teint. (ann)

Cuticura
SAVON et ONGUENT pour les CHEVEUX ET LA PEAU
Le soir enduisez la peau rouge et rude avec l'onguent Cuticura. Après cinq minutes lavez-la avec du savon Cuticura et de l'eau chaude et continuez à baigner pendant quelques moments.
Traitement pour les pellicules et l'irritation
Au coucher, frottez tout le cuir chevelu avec l'onguent Cuticura en partageant les cheveux. Le lendemain matin, donnez-vous un shampooing avec du savon Cuticura et de l'eau chaude. Répétez cela après deux semaines, si nécessaire.
Savon Cuticura 25c. Onguent 25c et 50c. Poudre de talc 25c, plus les droits canadiens. En vente partout. Pour avoir un échantillon gratuit de chaque sorte, écrivez à: Cuticura, Dept. N., Boston, U.S.A.

Les Petits Générateurs de Force
Les cubes OXO contiennent les éléments vitaux qui donnent à la viande de boeuf son sang rouge et sa valeur spéciale dans la liste des aliments. Ces heureuses propriétés sont concentrées sous la forme la plus pratique.
Prêt à la minute et à la minute où vous le désirez.
Les Cubes OXO sont de dimensions, de force et d'arôme uniformes. Ils sont enveloppés dans du papier huilé et mis dans de jolis cartons. Ils sont ensuite empaquetés dans des boites qui sont à la disposition immédiate du consommateur.

OXO CUBES
Boites: 10c, 25c, $1.15, $2.25.

VENTE DE MANTEAUX
PELUCHE LISTER
PELUCHE SALT
DRAPS
avec ou sans fourrures
MARCHAND & CIE
2e ETAGE, EDIFICE NEW BIRKS
En arrière de Henry Birks, bijoutiers
10 RUE CATHCART. Uptown 1604

Mon Papa en Porte

15,29 yw

Enraie Rapidement la Constipation
Ne permettez pas à la constipation d'empoisonner votre sang et de diminuer votre énergie. Si votre foie et vos intestins ne fonctionnent pas correctement, prenez Les Petites Pilules CARTER pour le Foie aujourd'hui et votre mal cessera. Contre l'étourdissement, le manque d'appétit, le mal de tête et les peaux pustuleuses, il n'y a rien de semblable. Purement végétales.
CARTER'S LITTLE LIVER PILLS
Petites Pilules—Petite Dose—Petit prix
PILULES FERREES DU DR CARTER, le grand tonique naturel des nerfs et du sang contre l'anémie, le rhumatisme, la nervosité, l'insomnie et la faiblesse féminine.
Les véritables doivent porter cette signature: Brantford

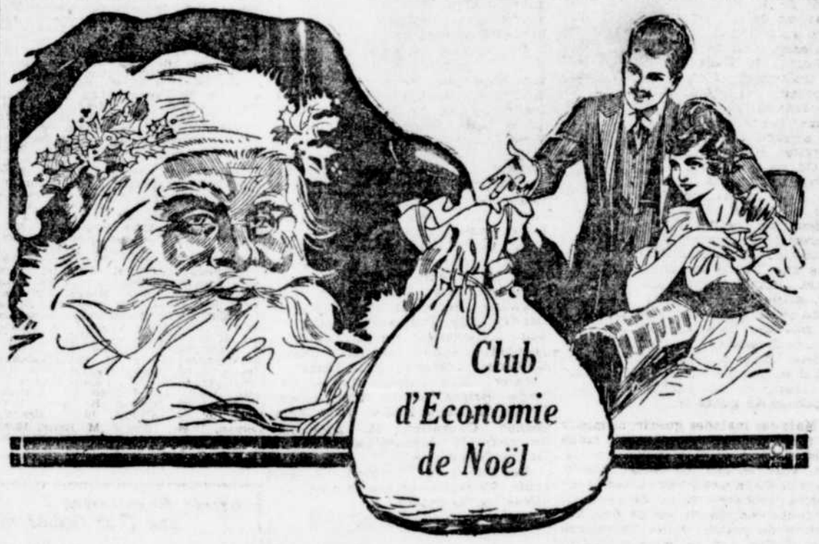

Faites partie de
Notre Club de Noel Aujourd'hui
INUTILE de verser des larmes à l'arrivée de Noël 1919 parce que vous n'avez pas de grafonola. Un *GRAFONOLA COLUMBIA* signifie un Noël rempli de joyeuse musique et une nouvelle année pleine de bonheur. Vous pouvez facilement posséder un de ces instruments et c'est un mode si facile. Découpez et envoyez par la poste le coupon ci-dessous au club de Noël ou téléphonez ou venez chez Layton Bros. Ils vous enverront une formule de membre. Retournez-la avec l'honoraire de membre de **$1.00.** Le fait d'être membre vous donne droit à tous les avantages du club si vous choisissez votre instrument avant le 3 décembre.
Privilèges du Club
1. Choix illimité.
2. Vous ne payez que le prix comptant.
3. Vous ne faites pas de premier paiement comptant.
4. Vous payez d'après les conditions spéciales du club.
5. Vous ne payez positivement aucun intérêt.
6. Votre argent vous est remis au bout de 10 jours, si vous n'êtes pas satisfait.
7. Vous jouissez du privilège d'échange gratis dans les trois mois.
8. Vous ne faites que des demi-paiements lorsque vous ne travaillez pas.
9. Vous ne faites que des demi-paiements lorsque vous êtes malade.
10. Vous obtenez six records que vous payez à termes.
11. Vous obtenez une garantie de satisfaction.
12. Votre instrument vous est livré gratis en ville.
CETTE OFFRE CESSE BIENTOT
PLUS QUE TROIS JOURS
Le modèle le plus populaire

Ce modèle est très gros pour le prix et il est d'un dessin très agréable à voir. Il est fini acajou rouge ou en chêne fumé. Des compartiments avec une capacité de 75 records. Moteur à 3 ressorts. Arrêt automatique mobile.
Modèle "X", avec 12 sélections. $2.25 par semaine.
Prix aux membres du club $130.40
Club de Noël
LAYTON BROS.,
550 rue Ste-Catherine O,
Montréal, Qué.
Veuillez m'envoyer des détails complets au sujet du club de Noël et une formule de membre.
Nom . . . . . .
Adresse . . . . . .
LAYTON BROS
La principale maison de pianos et de phonographes de Montréal
550 - 552 RUE STE-CATHERINE OUEST
angle Stanley.

POUR LES MAMANS

Il faut secourir nos hôpitaux

"La province de Québec est prospère. Sa prospérité lui fait un devoir plus impérieux d'avoir bien soin de ses pauvres malades confiés jusqu'à ce jour à la charité d'institutions privées. Je crois que le temps est venu pour les municipalités de contribuer à défrayer leurs malades pauvres traités dans les hôpitaux."

Ainsi s'exprimait M. Beatty, président du Pacifique Canadien, à un banquet que lui offrait la Chambre de Commerce de la ville de Québec, à la fin de septembre dernier.

Le président du Pacifique est haut placé, il a l'habitude des grands problèmes, et il nous a donné là un conseil d'or, que nous devrions nous hâter de suivre pour le plus grand bien de nos malades et de nos institutions hospitalières.

L'hôpital n'existe que pour le malade; c'est une vérité qui s'impose, et le patient pauvre doit y recourir, tout comme le riche, le meilleur traitement que la science actuelle peut donner.

Or, depuis cinq ans, le coût par jour d'hospitalisation a doublé, et nos hôpitaux se voient dans la nécessité de fermer des salles entières de pauvres, parce qu'un gouffre de plus en plus profond se creuse entre les recettes et les dépenses.

Et, chose étrange et pénible à la fois, dans une ville où la population s'est quadruplée en quarante ans, on est forcé de constater que le nombre des lits affectés au service des pauvres diminue au lieu de suivre la progression ascendante de la population. Est-ce là du progrès? On peut juger d'une ville par ses oeuvres humanitaires. Il ne faut pas laisser fermer les nôtres; au contraire, nous avons besoin qu'elles s'agrandissent et se multiplient afin qu'il y ait place dans nos hôpitaux pour tous les indigents qui souffrent.

En général le public est bien disposé et contribue "aujourd'hui comme autrefois" à l'entretien de nos maisons hospitalières. Mais le soin d'un malade pauvre coûte aujourd'hui 2.25, 2.75 et même 3.75 dollars par jour. Les causes de cette augmentation sont multiples mais très faciles à comprendre. Tout d'abord, l'extraordinaire élévation du coût de la vie; puis la nécessité des travaux de laboratoires indispensables actuellement au traitement des malades. Ces travaux aident ou corroborent le diagnostic et facilitent le traitement effectif, mais ils augmentent considérablement les déboursés car ils exigent des installations dispendieuses et des hommes de science, des spécialistes dont les services doivent être rémunérés.

On ne peut plus se dispenser de laboratoires dans un hôpital moderne; cette institution n'est plus comme autrefois un asile où se retiraient les vieillards qui voulaient passer leurs dernières années dans l'inaction et la paix, elle est devenue une "usine de santé" où le patient séjourne quelques semaines ou quelques mois sous les soins d'un ou de plusieurs médecins afin de retrouver la santé perdue.

Les incurables ne sont plus des sujets d'hôpital, ils doivent aujourd'hui se trouver une place ailleurs et laisser les lits aux malades susceptibles de guérison.

Mais ces malades guériront mieux et plus vite s'ils ont tous les soins médicaux et chirurgicaux nécessaires, appuyés sur les recherches et travaux de laboratoires et dans tout hôpital moderne digne de ce nom, en toute conscience, on ne doit admettre de patient riche ou pauvre que si l'on est en mesure de lui donner le "summum" que le patient peut attendre des autorités hospitalières auxquelles il confie ce qu'il a de plus précieux: sa santé, sa vie.

Et comment voulez-vous qu'un hôpital qui reçoit environ cinq cents pauvres gratuitement et qui doit trouver quatre cents piastres par jour pour nourrir et soigner ces malheureux, puisse boucler son budget sans être aidé d'une façon efficace par le gouvernement ou les municipalités?

Puisque la charité privée ne suffit plus, tournons nos regards ailleurs. Déjà plusieurs provinces du Canada et plusieurs Etats américains ont trouvé la solution du problème; ils en ont fait l'expérience et se disent satisfaits. En certains endroits les municipalités paient en totalité l'hospitalisation de leurs pauvres. Ailleurs, le gouvernement paie une fraction du coût, et la municipalité est responsable pour la balance. L'allocation de l'indemnité par jour est fixée chaque année par le lieutenant-gouverneur en conseil.

Si nous avions dans le Québec un pareil système, non seulement nos hôpitaux ne fermeraient pas leurs portes mais nous en verrions bâtir de nouveaux où tous nos malades trouveraient place et nous ne serions plus témoins du désespoir des malades pauvres qui sont obligés d'attendre des mois avant d'obtenir leur admission.

Tous les hôpitaux de Montréal sont en instance auprès du gouvernement provincial afin d'obtenir une loi par laquelle une municipalité serait obligée de payer pour ses malades pauvres tout elle paie actuellement pour les malheureux qui sont frappés d'aliénation mentale.

Remarquez que la municipalité gardera la liberté de diriger son malade pauvre où elle voudra; elle pourra même se construire un hôpital ou fonder une institution pour recevoir les opérés et les malades convalescents. D'ailleurs n'oubliez pas que l'argent ainsi versé par les municipalités ne devra servir que pour des fins d'hôpital et ne deviendra jamais en tout ou en partie, honoraire de médecin.

Une remarque entendue ces jours derniers m'impose l'obligation de dire ici que les médecins et les chirurgiens des hôpitaux ne retirent et n'espèrent retirer aucune rémunération du service des pauvres. Les connaissances et l'expérience qu'ils acquièrent les dédommagent quelque peu pour les sacrifices consentis. Seuls les médecins qui consacrent toute leur journée aux laboratoires et ne peuvent faire de "clientèle" reçoivent des honoraires. Et c'est toute justice.

Le tout paraît tellement équitable que déjà 67 municipalités de la province nous ont écrit, pour nous dire qu'elles consentaient à verser deux dollars par jour pour les malades pauvres qu'elles nous enverraient.

Et la ville de Montréal qui ne peut rien faire en ce sens avant d'avoir obtenu permission de la Législature demandera que la charte soit amendée à la prochaine session afin que la commission administrative puisse verser deux piastres par jour d'hospitalisation des pauvres montréalais dans nos hôpitaux . . .

. . . . . .

Mais il nous faut une autre protection aussi pour que le sort de nos pauvres malades soit assuré; c'est celle de l'honorable premier ministre de la province de Québec. Nous croyons pouvoir compter sur sa protection; la cause mérite par elle-même cette insigne faveur et puis, sir Lomer nous a déjà déclaré qu'il donnait à la question "toute son attention". Nous avons foi en sa parole et attendons en toute confiance.

Hôtel-Dieu de Montréal,
20 novembre 1919.
J.-ALEX. SAINT-PIERRE,
Professeur à l'Université de Montréal.

UNE FETE DE FAMILLE A MONT CARMEL, QUE.

(Spécial à la PRESSE)

Mont-Carmel, 29. — Ces jours derniers, il y avait grande fête à Mont-Carmel, Comté de Champlain, à l'occasion du 30e anniversaire de mariage de M. et Mme David Brière.

Une grand'messe solennelle fut chantée par M. l'abbé E. Brunelle, curé de la paroisse. A l'orgue, le chant a été exécuté par Mme W. Landry, Mlle Angeline Morand, Mlle Stella Rheault, etc. Mlle M. A. Rheault exécuta de très jolis morceaux d'orgue. Après la bénédiction, M. le curé eut des paroles touchantes, félicita les jubilaires.

Les témoins des jubilaires étaient: M. Louis Brière, frère du jubilaire et Mme L. Brière, et M. Joseph Beaumier et Mme J. Beaumier, leur fille aînée.

De retour à la résidence de M. et Mme Brière, une adresse leur a été lue par Mlle Alice Villeneuve, petite-fille, et de nombreux cadeaux furent offerts, y compris une magnifique bourse bien remplie, présentée par Mlle Rosaline Beaumier, d'Almaville. M. Brière répondit avec émotion. M. l'abbé Brunelle adressa aussi la parole.

Un banquet fut servi aux convives. Y prirent part outre les personnes plus haut mentionnées: M. Francis Beaupré, frère de Mme David Brière; M. Narcisse Brière, M. et Mme Joseph Brière, M. et Mme Joseph Beaumier, M. et Mme Moïse Villeneuve, M. et Mme Joseph Pothier, M. et Mme Hormisdas Dupont, M. et Mme Alphonse Beaumier, M. et Mme Donat Marchand, M. et Mme Joseph Bauvet, M. et Mme Emile Renaud, M. et Mme Louis Brière, M. et Mme Freddy Brière, M. et Mme Henri Côté, M. et Mme Freddy S. de Carufel, M. Omer Beaumier et Mlle Rosalina Beaumier, Mlle Cécile Landry, Mlle Palma Villeneuve et Alice Villeneuve, Mérilda Pothier, Jeannette Pothier, Yvonne Pothier, M. Omer Pothier et Mlle Blandine Pothier, Mlle Anita Brière, M. Raoul Brière, M. et Mme Joseph Brière, M. Raoul Brière, M. et Mme Joseph Chevalier, M. Alphonse Courteau, M. Cyprien Lamothe, M. Henry Comtois, etc.

Les jubilaires comptent 5 enfants, 75 petits-enfants et trois arrières petits-enfants.

FEU M. N.-E. MESSAYER

(Spécial à la PRESSE)

Feu M. N.-E. Messayer

Lévis, 29. — Nous avons le regret d'annoncer la mort de M. Noël-Etienne Messayer, dit Laplaine, décédé à l'âge de 69 ans. Il était le père de MM. Honoré, Odilon et Philippe Messayer. Les funérailles ont eu lieu en l'église Notre-Dame de Lévis. Le deuil était conduit par les fils, Odilon et Philippe; Joseph Guay, son beau-frère; ses neveux, Honorius Chouinard, Léonidas Guay, J.-B. Mercier, Adélard Chatigny, Joseph Bilodeau, Hervé Duclos, Aimé Bilodeau, J.-Paul Mercier, Roland Guay, etc.

Le service a été chanté par M. l'abbé Adélard Chouinard, assisté des abbés Lacasse et Rodrigue. Des messes basses furent dites aux autels latéraux, pendant le service. A l'orgue, un puissant choeur a rendu la messe en chant de Solesme sous la maîtrise de M. l'abbé Gagnon, maître de chapelle à la basilique de Québec. M. l'abbé Lucien Gauvreau, ancien aumônier du couvent de Lauzon, assistait au choeur.

LA CREME POUR LE CATARRHE OUVRE LES NARINES

Dit comment soulager rapidement les rhumes de cerveau. C'est splendide!

En une minute vous aurez les narines débouchées, les passages de l'air du cerveau seront débarrassés et vous respirerez à l'aise. Plus de r e n â c l e m e n t, d'éternuement, de soufflement, de mal de tête, de sécheresse. Plus de misère à respirer la nuit; votre rhume ou catarrhe sera parti.

Achetez une petite bouteille de Baume à la Crème d'Ely chez votre pharmacien. Mettez-vous dans les narines un peu de cette crème odorante, antiseptique et curative. Elle pénètre dans tous les passages de l'air, adoucit la muqueuse enflammée ou enflée et le soulagement vient aussitôt.

C'est bien bon. Ne restez pas les narines bouchées par le rhume ou le dégoûtant catarrhe. Il soulage si rapidement. (ann)

MAISONS D'EDUCATION

Parlez-vous Anglais?

Excellente occasion d'apprendre l'anglais avec rapidité chez soi, cours préparé pour gens de langue française. Ecrire pour détails complets.

THE UNIVERSAL INSTITUTE
(Dept. 152), 235 W., 108 St., New-York. 12-50 A

AU BENEFICE DE L'HOPITAL SAINT-JOSEPH

Les souscriptions versées au fonds de la maison des convalescentes.

LE BUT DE L'ŒUVRE

Le comité de souscriptions en faveur de l'Hôpital St Joseph désire remercier publiquement les maisons d'affaires et les citoyens qui ont jusqu'à présent répondu si généreusement à leur appel. Cette campagne commencée que depuis quelques semaines a obtenu un succès étonnant au-delà de $10,000.00 ayant déjà été souscrit mais cette somme n'est pas suffisante et le comité espère que ceux qui n'ont pas encore envoyé leur souscription le feront sans plus de retard et l'adresseront à Monsieur Armand Chaput, trésorier, No 2 rue de Brésoles, Montréal.

Cette oeuvre qui a pour but de protéger les femmes et jeunes filles pauvres qui sortent des hôpitaux mais encore trop faibles pour reprendre leur travail mérite certainement l'encouragement du public.

Liste des principales souscriptions reçues jusqu'à présent:

MM. Raphaël Dufresne, $1,500.00; Oscar Dufresne, 500.00; F. Gobeil, 500.00; Regent Knitting Mills Ltd, 500.00; Alphonse Racine Limitée, 250.00; L. Chaput, Fils & Cie, Limitée, 250.00; Chs. Chaput, 250.00; Eug. Desmarais, 250.00; Nap. Tétrault, 250.00; Hudon, Hébert & Cie, Ltée, 250.00; J.-B. Baillargeon Express, Limitée, 250.00; Sa Grandeur Mgr Bruchési, 200.00; Arthur Chaput, 200.00; Lamontagne Limitée, 200.00; Atlantic Sugar Ref. Co. Ltd, 200.00; J.-O. Gravel, 200.00; P. P. Martin & Cie, Limitée, 100.00; S.-D. Joubert, 100.00; J.-A. Bacon, 100.00; J.-A. Côté, 100.00; L.-G. Beaubien & Cie, 100.00; gén. Lavoie, 100.00; A. Labelle, 100.00; Banque Hochelaga, 100.00; Hercule Lamy, 100.00; P. Lamy, Frère, 100.00; A. Lambert, 100.00; A. Mercure, 100.00; Madame H. Coliard, 100.00; Une bienfaitrice, 100.00; The Ogilvie Flour Mills Co. Ltd, 100.00; MM. Jos. Quintal, 100.00; L.-O. Grothé & Cie, 100.00; J.-H. Dansereau, 100.00; St-Lawrence Sugar Ref. Ltd, 100.00; Montreal Dairy Co. Ltd, 100.00; W.-E. Hayes, 100.00; Versailles, Vidricaire & Boulais, 100.00; John Hope & Co. 100.00; Sénateur R. Dandurand, 100.00; me 100.00; Canadian me é o é Ludger Gravel, 100.00; L.-J.-O Beauchemin, 100.00; Fred. Prud'homme 100.00; Canadian Advertising Agency Ltd, 100.; MM. Hudon & Orsali Limitée, 50.00; Mount Royal Color & Varnish Co., 50.00; J. J. Joubert Limitée, 50.00; Narcisse Dupuis, 50.00; Soc. Co-Agricole des Fromagers de Québec, 50.00; Omer DeSerres, 50.00; Genin Trudeau Cie Ltée, 50.00; Paroisse St-Elisabeth de Joliette, 28.00; E. Chaput, 25.00; René T. Leclerc, 25.00; L'abbé Garton, curé de St-Elisabeth, 25.00; Arthur Barthiaume, 25.00; J. W. Jalbert, 25.00; N. K. Fairbanks Co. Ltd, 25.00; F. W. Horner Ltd, 25.00; Lud. Gravel, 25.00; J. W. McConnell, 25.00; C. W. Lindsay Ltd, 25.00; Daly & Morin Limited, 25.00; Hurtubise & Sirois, 25.00; J. Samenhof, 25.00; J. B. Beaudry, 25.00; Dominion Canners Ltd, 25.00; Pierre Guilbault, 25.00; F. C. Laberge, 25.00; Mt-Royal Milling & Mfg Co., 25.00; Trudeau Carriage Ltd, 25.00; Henri Jonas & Co., 25.00; A. Gélinas, 25.00; Lacaille, Gendreau & Cie, 25.00; O. Archambault, 25.00; Sir H. Montagu Allan, 25.00; Oratoire St-Joseph, 25.00; Dame A. A. Labrecque, 25.00; A. P. Frigon, 25.00; Alp. Raymond, 25.00; Rév. J. R. Gingras, 20.00; J. W. Déziel, 10.00; O. Loiseau, 10.00; R. Contant, 10.00; Phil. Perrier, 10.00; Rév. Père Villeneuve, O.M.I., 10.00; Marius Dufresne, 10.00; Jos. Filiatrault, 10.00; Rév. Oscar Gauthier, 10.00; Madame L. Beaubien, 10.00; J. E. Turton, 10.00; J. O. Labrecque, 10.00; Labrecque & Pelletier, 10.00; M. J. Douglas & Co., 10.00; Les Agences de Voyages (J. Hone), 10.00; Léandre Brault, 10.00; Bruno Nantel, 10.00; Les Employés de la Maison Lamontagne Limité, 10.00; La Société des Artisans C. F., 10.00; Hector Barsalou, 10.00; MM. Romeo Lanctôt, 10.00; Beaudry Leman, 10.00; Rév. J. M. Roux, 10.00; Rév. P. Ant. Trudeau, 10.00; Bisaillon & Hirbour, 10.00; G. Lovelace, 10.00; Letendre Limitée, 10.00; Beaudry & Beaudry, 10.00; Tellier et Rydwell & Co., 10.00; Dr A. Rouleau, 10.00; Chs. DeLorimier, 10.00; D'Allaird Mfg Co. Ltd., 10.00; Chs. B. Frost & Co., 10.00; T. R. Company Ltd, 10.00; Alex. McArthur & Co. Ltd, 10.00; Chanoine Ad. Harbour, 10.00; Crédit Canadien, 10.00; McFarlane, Sons & Hodgson Ltd, 10.00; Mlle Yvonne Beaudry, 5.00; Harrette, notaire, 5.00; Mme L. Beaubien, 5.00; Mlle J. Goné, 5.00; Un ami de l'oeuvre, 5.00; MM. Rév. J. A. Thibaudeau, 5.00; T. R. Nelson, 5.00; Rév. Jos. Migneault, 5.00; Rév. P. M. Moulin, 5.00; J. C. Rose, 5.00; Rév. J. C. Hébert, curé, 5.00; H. Grothé, 5.00; V. Cléroux, M.D., 5.00; Arthur Beaudry, 5.00; Rév. P. X. Larose, 5.00; Théo. Valiquette, 5.00; J. E. Labelle & Cie, 5.00; Rév. Ed. Grenier, 5.00; Rév. F. X. Lafrance, 5.00; Mme V. P. Lussier, 5.00; Rév. Forest, 5.00; Rév. A. Curbeil, 5.00; Mme Victor Beaudry, 5.00; MM. Rév. J. A. Cadot, 5.00; L. A. Amos, 5.00; J. P. Abel Fortin, Liée, 5.00.

FEU Mme E. CREPEAU

(Spécial à la PRESSE)

Feu Mme E. Crepeau

Saint-Lin des Laurentides, 29. — Nous avons le regret d'annoncer la mort de Madame veuve Ephraim Crépeau à l'âge de 57 ans et 10 mois. Le service funèbre fut chanté par M. l'abbé A. Gagné, assisté des abbés Bemèche et Z. Crépeau.

Les porteurs étaient: M. et Mme F. Lapierre, F. Dulong et Mme A. Venne, M. et Mme T. Dumont, M. et Mme Th. Archambault, M. et Mme O. Pelletier, M. et Mme H. Morin. La collecte fut faite par Mmes P. Fournier et J. Duval.

On remarquait aux funérailles, les Rév. Soeurs des Saints Noms de Jésus-Marie, avec leurs élèves, les Rév. Soeurs de la Providence avec leurs orphelines et les Rév. Frères de Saint-Gabriel avec leurs élèves.

La défunte laisse pour pleurer sa perte, quatre garçons: Fabien, Zotique, Alfred, Réné, trois filles: Mme Jos Pichette, Mme R. Roch et Mme Jos Martin.

NE PAS CONFONDRE

Mlle Juliette Gauthier, fille de M. J.-Z. Gauthier, demeurant au No 118 rue Hutchison, n'a rien de commun avec celle du même nom condamnée pour vagabondage, ces jours derniers.

Arrête Rapidement une Toux Opiniâtre

Quant à la véritable efficacité, ce vieux remède fait à la maison n'a pas son égal. Il se prépare facilement et à peu de frais.

Vous ne saurez jamais comment vous pouvez vaincre rapidement une mauvaise toux avant d'avoir essayé ce fameux vieux remède fait à la maison. Toute personne qui a toussé toute la journée et toute la nuit, dira que le soulagement immédiat obtenu est presque magique. Il se prépare en un instant et il n'y a réellement rien de mieux contre la toux.

Dans une bouteille de 16 onces, mettez 2½ onces de Pinex (valant 50 cents), ensuite ajoutez du sirop de sucre granulé ordinaire pour faire 16 onces. Ou vous pouvez employer de la mélasse clarifiée, du miel ou du sirop de maïs, au lieu de sirop de sucre si vous le désirez. Dans tous les cas ce mélange épargne environ les deux tiers de l'argent que l'on dépense généralement pour les préparations pour la toux, et il vous procure un remède plus positif et plus efficace. Ce remède se conserve parfaitement et a bon goût — les enfants l'aiment.

Vous pouvez vous apercevoir qu'il produit son effet immédiatement, adoucissant et guérissant les membranes des voies respiratoires. Il dégage vite une toux sèche et opiniâtre et bientôt vous vous apercevez que le phlegme diminue et disparaît ensuite complètement. L'emploi de ce remède pendant une journée enrayera généralement un rhume de poitrine ou de gorge ordinaire; il est splendide contre bronchite, croup, coqueluche, asthme bronchique.

Pinex est un composé véritable extrait de pin de Norvège, connu comme le remède le plus recommandable pour les affections de gorge et de poitrine.

Afin de n'être pas désappointé, demandez à votre pharmacien "2½ onces de Pinex" avec les directions complètes, et n'acceptez pas autre chose. Il est garanti donner satisfaction absolue ou votre argent est promptement rendu. The Pinex Co., Toronto, Ont. (ann)

LES OFFICIERS DE SANTE S'AGITENT

On commence une campagne contre les éternuements en public

L'épidémie des rhumes qui ravage maintenant le pays a déterminé les officiers de santé à commencer une campagne éducative montrant les effets dangereux des éternuements violents en public.

"Cessez d'éternuer" — "Chaque éternuement en public est un danger public" — "Pensez-y deux fois avant d'éternuer une fois" — sont des dictons préconisés pour la campagne tendant à arrêter l'épidémie et les résultats qui en découlent.

La principale caractéristique de la campagne c'est l'éducation du public quant à la nécessité de soigner chaque cas de rhume de cerveau promptement. Si l'on s'y prend à temps on prétend qu'un simple traitement donnera du soulagement en une seule nuit et le patient peut continuer assidûment à travailler.

Le traitement recommandé pour les rhumes est un composé d'aspirine, de phénacetinec de quinine, de salol, de caféine, de citrate, de cascara et de monobromate de camphre. Ce composé est maintenant offert au public sous le nom de "Reid's Grip Fix". Il devrait y en avoir une boîte dans chaque maison, pendant que l'épidémie des rhumes dure. Ce remède est sous forme de capsules et agit promptement. Deux capsules prises toutes les deux heures pendant six heures donneront des résultats efficaces en continuant à prendre une capsule à la fois ensuite pour compléter la guérison...

Grip Fix n'est pas un remède breveté, mais lorsque vous en acheter n'oubliez pas de demander "Reid's Grip Fix" parce qu'il n'y a pas de remède domestique pour les rhumes qui l'égale. En vente à 35 cents la boîte, chez tous les pharmaciens. (ann)

DECORE

Le soldat Arthur Mercier

Le soldat Arthur Mercier, fils de Mme A. Mercier, de Thetford Mines, vient de recevoir la Médaille Militaire de Sa Majesté le Roi en récompense de sa belle conduite au front. Le soldat Mercier demeure à Montréal, 633 rue Désery.

EUCHRE DE CHARITE

Un euchre de charité pour les dames et les jeunes filles aura lieu dans la paroisse Saint-François d'Assises, Longue-Pointe, lundi 1er décembre, à 2.30 h. p.m. à l'école Boucher de la Bruère, sous la direction de l'abbé Dagenais.

LES INSECTES VEHICULENT LA MALADIE.

Détruisez-les avec la Keating. Chaque insecte que vous tolérez dans la maison propage les germes pathogènes. Répandez de la Keating et tuez-les avant qu'ils vous tuent. La Keating est sans rivale et est la mort assurée pour tous les insectes. En boîtes de carton seulement. 15c, 25 et 40c. (ann)

CHEMIN DE FER DU PACIFIQUE CANADIEN

Montréal-Sherbrooke

A partir du 30 novembre les trains quitteront Montréal (G.W.) à 8.25 a.m. et 12.10 p.m. (nouveau train) tous les jours, 4.10 p.m., tous les jours, excepté le dimanche, 7.00 p.m., tous les jours, excepté le samedi, arrivant à Sherbrooke à midi, à 3.20 p.m., 7.35 p.m. et 10.32 p.m. respectivement.

Au retour, départ de Sherbrooke à 5.10 a.m., tous les jours, excepté le lundi, 8.00 a.m., et 3 p.m., tous les jours, excepté le dimanche, 5.10 p.m., le dimanche seulement, et 9.10 a.m., tous les jours (nouveau train) arrivant à Montréal à 8.30 a.m., 11.40 a.m., 6.50 p.m., 5.45 p.m., et 12.20 p.m., respectivement.

Wagon-restaurant avec les trains de 12.10 p.m. et 7.00 p.m., de Montréal et 5.10 a.m., et 9.10 a.m., de Sherbrooke. (r.)

La beauté du lis

peut être la vôtre. Son aspect merveilleusement pur, velouté, d'une blancheur de perle, exempt de toute flétrissure, sera comparable à la beauté parfaite de votre teint et de votre peau par le simple essai de

Crème Orientale de Gouraud

FERD'T HOPKINS, Son, Montréal. BF34

15,29 A

LINIMENT ANGLAIS SANS EGAL DU Dr Mollins

GUERISON CERTAINE

Rhumatismes, Maux de têtes, Névralgies, Faiblesse et Maux de Reins,

Entorses Mal d'épaules et Maux de Gorge. Il empêche de boiter et guérit toutes maladies des muscles.

Un essai démontrera la valeur du LINIMENT ANGLAIS DU Dr MOLLINS. Il a été éprouvé par des milliers de personnes.

25 et 50 centins la bouteille.

MOLLINS FOOD Co., Montréal, Can.
Tél. Est 2902. 345 ONTARIO EST.

EGGINE

REMPLACE LES OEUFS

Employez Eggine pour vos pâtisseries parce qu'elle est très pure et goûte toujours les oeufs frais. Elle coûte 6 à 7 fois moins que les oeufs. En vente chez les bons épiciers.

H. C. LAMBERT & CIE
389 MONT-ROYAL EST
Tel St-Louis 2412

15,19,22,26,29,3,6

Grande Vente d'Ecoulement DE FOURRURES

A BAS PRIX DE FIN DE SAISON A PARTIR DU 1er DECEMBRE

Un considérable surplus de stock nous permet de faire une telle offre. Si vous désirez des fourrures, profitez de ce grand avantage et soyez les premiers à choisir.

Cette parure illustrée représente une de nos valeurs offertes. Elle est confectionnée de beau Vison foncé naturel très fourni. Richement garnie de véritables queues de Vison et reconnue la plus en vogue aux Etats-Unis. Offertes à ce très bas prix de fin de saison 21.00

Expédiée à nos frais en approbation sur réception du montant des prix mentionnés. Sinon satisfaisant, argent remboursé immédiatement.

Elégant manchon forme baril, appareillant seulement 21.00

GRATIS— Ecrivez dès aujourd'hui pour votre catalogue de fourrure pour 1920. Envoyé gratis sur demande.

M. Comber LIMITEE
420 ST-PAUL OUEST. MONTREAL
24-2

Femmes malades

RENFORCISSEZ-VOUS — GUERIS EZ-VOUS

Vous pouvez aujourd'hui, grâce à la découverte du Dr Cazo, vous débarrasser facilement et pour toujours de ces faiblesses, douleurs et maux qui minent votre santé, épuisent vos forces et compromettent votre existence. Employez aujourd'hui même

FEMOL

le Spécifique du Dr Cazo, le remède infaillible contre le Beau Mal, les Métrites, les Ovarites, les Périodes irrégulières et douloureuses, et toutes les maladies féminines, et après quelques jours de traitement, vous verrez vos douleurs disparaître, vos forces revenir. FEMOL est en vente dans toutes les pharmacies à $1.00 la boîte. 3 boîtes pour $2.50, ou il vous sera expédié par poste au prix de cet. Envoyez-nous 10 cents pour échantillon gratuit de FEMOL, ainsi que le livre illustré.

INSTITUT CAZO, Ch. 15. . . . . No 1, Place Royale, Montréal.

12,29

TRIBUNE LIBRE

LES ETATS-UNIS ET LA DEMOCRATIE

St. Johnsbury, Vt., le 25 nov. 1919

M. le rédacteur de "La Presse", Montréal, Qué.

Mon cher rédacteur:

Depuis un grand nombre d'années j'ai toujours suivi avec attention, satisfaction et appréciation vos éditoriaux sur les sujets d'actualité quoi qu'étant citoyen des Etats-Unis et profondement attaché aux journaux de mon pays d'adoption.

Dans deux articles différents de votre journal du 22 novembre en mentionnant le traité de paix vous parlez de l'entêtement d'une foule de sénateurs et de l'impression qui se dégage en Angleterre du refus des Etats-Unis de signer le traité croyant que ce sentiment fera place à un autre en espérant que le sénat ratifie finalement le traité à sa prochaine convocation.

Permettez-moi de vous rappeler que l'Angleterre imposa délibérément à la France et aux Etats-Unis sa volonté en forçant la main du président Wilson dans la question de 6 votes pour l'Angleterre et d'un vote pour les Etats-Unis. Le président avoua qu'il avait reconnu d'abord les griefs de la Chine et que finalement il lui fallut abandonner la juste cause de ce pays pour satisfaire le Japon. L'Angleterre voulait payer sa dette envers ses amis les Japonais au détriment de nos amis les Chinois, donc à notre détriment. Ne trouvez-vous pas qu'il est difficile pour un pays comme le nôtre d'avaler une telle pilule! Ne trouvez-vous pas que le sénat a de sérieuses raisons d'hésiter devant un tel pacte?

Quelles sont les raisons qui amènent l'Angleterre à exiger 6 votes M. le rédacteur?

Dès ce moment elle mettait le traité en danger. Nous sentons bien le besoin d'une ligue des nations protégeant les intérêts de toutes les nations mais non pas d'une ou deux au détriment peut-être des autres nations et de la nôtre en particulier.

Tout en espérant que le sénat américain saura trouver le remède qui permettra au président de l'accepter, le sénat saura protéger les intérêts de la démocratie et des Etats-Unis. Que les pays alliés ne se fassent pas d'illusion là-dessus.

Agréez M. le rédacteur, l'assurance de ma haute considération.

Respectueusement,
Dr J.-D. BACHAND

UNE JOURNEE JOYEUSE POUR CES DESHERITES

(Du correspondant de la PRESSE)

Nicolet, 29—La fête de Sainte-Catherine a été une grande journée de réjouissances dans les salles de notre Hôtel-Dieu. Ce jour-là chaque année, les portes de l'hôpital s'ouvrent au public, invité à y faire une visite.

Cette année, sous la direction de Mme Em. Rousseau, présidente des "Dames de Charité", accompagné de M. le chapelain et de M. le curé de la cathédrale, et assistée de toutes les Dames du comité et d'un grand nombre des membres de l'Association, ainsi que du Cercle Tourville et des Enfants de Marie, ont visité les différentes salles des vieux, des vieilles, des infirmes, des malades et des orphelines, en distribuant de nombreux cadeaux à tous ces déshérités de la fortune. Le nombre des visiteurs a été d'environ 300.

Il y a actuellement près de cent soeurs et 35 novices pour avoir soin de 150 vieillards, hommes et femmes, et près de 180 orphelins, jeunes filles et jeunes garçons, depuis l'âge de quelques mois jusqu'à 8 à 10 ans.

COQUELUCHE
CROUP SPASMODIQUE ASTHME RHUMES INFLUENZA BRONCHITE CATARRHE

Vapo-Cresolene
Est. 1879

Un traitement simple, sûr et efficace évitant les drogues. Cresolène vaporisé arrête les paroxysmes de la coqueluche et soulage le croup spasmodique instantanément. C'est une bénédiction pour ceux qui souffrent de l'asthme. L'air transportant les vapeurs antiseptiques qui sont aspirées avec chaque inspiration, reçoit la respiration facile, et sur la gorge irritée et enflammée, sont soignant des nuits reposantes.

C'est sans prix pour les mères qui ont de jeunes enfants. Envoyez-nous une carte pour demander la brochurette descriptive.

Vendu par les pharmaciens.

VAPO-CRESOLENE CO., Leeming Miles Bldg., Montréal.

6-s-n yw

Avis aux Parents

Si votre enfant est de caractère difficile, s'il est arriéré dans ses classes, s'il es anormal ou maladif,

Ne vous découragez pas

Je m'intéresse spécialement à ces cas et je réussis avec tous mes élèves. Je parviens toujours à intéresser un enfant difficile, et il m'est ensuite facile de le contrôler et d'en obtenir de très bons résultats, après quelques leçons.

Les arriérés sont encouragés et stimulés aux moyens d'exercices faciles qui mettent en éveil leurs facultés mentales endormies.

EN TROIS MOIS

Votre enfant sera tellement transformé que vous ne le reconnaîtrez plus. N'oubliez pas que l'argent versé pour son éducation est un capital qui lui paiera de gros dividendes tous les jours de sa vie, et qui lui évitera peut-être de traîner une existence malheureuse.

Toute information sera donnée avec plaisir.

LEÇONS A DOMICILE

Prof. J. B. Archambault
457 rue Ontario Est
Est 9257

LE SECRET DE LA SANTE est de se tenir le système en parfait ordre par le bon fonctionnement des intestins et des reins.

Connaissez-vous LA Célèbre Potion Antilaiteuse DU Dr M.-Alph. Sirois de Ste-Anne de la Pocatière, P.Q.

Le plus grand nettoyeur et purificateur du corps et du sang connu

DEMANDEZ-LA EN VENTE PARTOUT

$2.00 le Paquet

Dr SIROIS.
MONSIEUR,
Je vous écris pour vous dire que votre POTION ANTILAITEUSE m'a fait un grand bien. Je n'ai plus de rhumatisme dans les bras, et ma digestion se fait bien.
Votre dévouée,
Mme JOS. DESJARDINS,
Ste-Thérèse de Blainville, Qué.

REMEDE Pour L'homme et la Femme

Nettoyer et débarrasser le corps et le sang de tous les poisons et impuretés y causant toutes sortes de désordres.

INDICATIONS — Sevrage, ôter le lait dans les membres et le sang, jambes de lait, maladies particulières aux femmes, retour de l'âge, hydropisie, mal de reins, rhumatisme, éclampsie, impuretés du sang de toutes sortes, le trop d'embonpoint, la paralysie, les hémorroïdes, la constipation et mauvaise digestion et indispensable aux futures mères.

Remède absolument inoffensif. Il agit en nettoyant les reins, les intestins et le sang.

Envoyez-moi deux piastres avec tous les détails de vos maladies et je vous enverrai gratuitement le traitement qui convient dans chaque cas. Consultations verbales ou écrites gratuites. Agents solliciteurs demandés partout
16-n-s

NOËL! NOËL!

C'est le Temps de la Musique.

AVEZ-VOUS UN Pathephone

pour remplir l'air de ces hymnes d'allégresse durant ce beau jour? Si non, rappelez-vous qu'un modeste acompte (sensiblement inférieur à ce que vous vous attendez de payer) installe chez vous le plus grand créateur de musique jamais inventé, LE PATHEPHONE, le phonographe jouant les disques de toutes les marques, Pathé, Victor, Columbia, Edison et les jouant divinement bien. Il y a des Pathéphones de tous les styles et de tous les prix pour convenir à tous les goûts et à toutes les bourses.

A cause de la rareté des phonographes en général, et des Pathéphones en particulier, nous vous conseillons de retenir votre Pathéphone aujourd'hui en vous joignant à notre

Club de Musique

Le nombre est limité, les demandes ne peuvent être qu'en partie remplies. C'est dès maintenant que vous devriez prendre avantage des termes spéciaux attachés à notre CLUB et que nous sommes encore en mesure de vous offrir.

Un modeste acompte installe chez vous et au moment que vous le desirez le Pathéphone choisi, tandis que par de petits

Dupuis Frère
LE MAGASIN DU PEUPLE

COMMANDES PAR LA POSTE

Si vous ne trouvez pas facilement dans votre localité les cadeaux que vous désirez, écrivez-nous, vous aurez satisfaction, ou votre argent vous sera remis.

Dupuis Frère
LE MAGASIN DU PEUPLE

SALON DE BEAUTE

A l'approche des fêtes et des réunions qui les accompagnent, les dames sont priées de ne pas oublier qu'elles peuvent avoir, sur rendez-vous, les services de M. Deleur, expert coiffeur de Paris.

—Au premier.

Dupuis Frères
LE MAGASIN DU PEUPLE

TULLES

TULLE pois, robes de soirée, qualité tout soie, maille très fine, 40 pcs de largeur, toutes les plus jolies nuances. Rég. 1.35. Au choix **1.00**

TULLE de soie noire ou de couleurs de bonne qualité, maille très fine, 36 pcs de largeur. Spécial, la verge . . . **.39**

—Au rez-de-chaussée

Dupuis Frères
LE MAGASIN DU PEUPLE

SACOCHES

SACOCHES à mailles d'argent, pour enfants. Longue chaîne, monture délicate en métal blanc et de fantaisie. Spécial . . **.98**

Au rez-de-chaussée

BAS

5,000 PAIRES de bas de coton ouaté uni, pour dames. Jointures 8½ à 10. Ces bas sont tous parfaits. Rég. .59. Spécial,

.39

BAS de coton à côtes fines pour garçonnets. Pointures 6 à 10. Spécial,

.39

Au rez-de-chaussée.

CLAQUES BRUNES

200 paires de CLAQUES brunes de forme pointue pour hommes. Pointures 6 à 10. Valant 2.00. Spécial,

.98

—Rez-de-chaussée.

FOULARDS DE SOIE

FOULARDS de soie pour dames ou pour messieurs. Tricot uni, jolies combinaisons de couleurs, dernière nouveauté, 5.00, 6.00, 7.00, 8.00 et

9.00

—Au rez-de-chaussée.

BONBONNIERE

Jolie boîte fantaisie, chocolats assortis Patterson. Prix

1.00 à 5.00

Au rez-de-chaussée.

GUETRES

GUETRES EN DRAP, 4 boutons, noir, beige et taupe.

1.39

—Rez-de-chaussée.

Bonhomme Noël établit ses quartiers chez Dupuis Frères

LAINE

LAINE MONARCH en balle d'une once, 25 couleurs assorties. Spécial, la balle **.35**

GROSSE LAINE Sport pour ouvrage de fantaisie, en noir et ajune. Rég. .75. Spécial, la balle de 2 onces . . . . **.49**

LAINE WEILLING à 4 brins en gris seulement. Rég. 3.50 la balle. Spécial . . **1.59**

— Au rez-de-chaussée.

SOIES ET CREPE DE CHINE

A DES PRIX TRES MODERES POUR LE COMMERCE DES FETES

SOIE PAILLETTE DUCHESSE, 36 pcs., tissu pure soie, qualité sans apprêt et ne se froissant pas pour blouses, robes ou doublures. Tout un choix de couleurs. Valeur régulière 2.75. Lundi **2.25**

CREPE DE CHINE tout soie, 36 pcs. Belle texture serrée ne s'étirant et ne s'échiffant pas pour blouses, robes ou lingerie. Toutes couleurs et noir. Valeur régulière 2.95. Lundi, ... **2.25**

SATIN CHARMEUSE tout soie, 36 pcs. Une très belle soie pour robes de rue ou d'après-midi, grand choix de couleurs. Valeur régulière 4.95. Lundi, . **3.50**

DRAP DE SOIE, 40 pcs., tissu pure soie, qualité ne se coupant pas, pour robes ou costumes. Dans toutes les teintes de la saison. Valeur régulière 5.95. Lundi,

4.50

—Au rez-de-chaussée.

CONCOURS DE PEINTURE "DUPUIS FRERES" POUR LES ENFANTS

60 Prix pour colorier les images contenues dans un joli cahier.

Nous voulons que tous les enfants prennent part à ce concours, ils peuvent ainsi s'amuser, cultiver leurs talents et peut-être gagner un prix.

Tous ont chance également, car les concurrents sont divisés en trois classes, suivant l'âge. Venez à notre Rayon des Jouets, en compagnie de vos parents, demandez un livre avec les conditions du concours, et mettez-vous à l'œuvre tout de suite, car le concours se terminera le 18 décembre prochain.

EPICERIE

SAVON COMFORT 10 morceaux . . **.77**
10 seulement au même client.

POUDRE A PATE marque Egg'o, boîte 1 lb, rég. .35. Lundi, la boîte . . . . . **.26**

FARINE OGILVIE Royal Household, sac 7 lbs . **.41**

SOUPES A LA TORTUE de Clark, 125 caisses seulement. Valeur régulière .15 la boîte. Spécial, lundi, la boîte . . . . . **.09½**
Nous garantissons la qualité.

Macaroni, vermicelle ou spaghetti, marque Sunshine, paq. 16 onces 13½

CEREALES.

Amidon de maïs, (Corn Starch), 3 paqs 31
Meilleur orge mondé (Barley), 2 lbs 25
Nourriture à déjeuner Big paq. 24
Nourriture à déjeuner, marque Bonne Santé, 2 paqs . . .25
Flocons de maïs Quaker, 2 paqs. 23
Pois jaunes pour bouillir, lbs 29
Avoine blanche roulée Tilson, paq. 29
Farine Ogilvie Royal Household, sac de 24 lbs 1.63
Farine Ogilvie Royal Household, sac 90 lbs 6.29

FEVES AU LARD de Clark, grosseur No 1. Rég. .12½ la boîte. Spécial, la boîte . **.07½**
Nous limitons la quantité à deux douzaines de boîtes au même client.

RAISINS ET CORINTHES.

Le meilleur raisin épépiné, paquet 17
Raisins sans noyaux, paq. .27
Le meilleur Corinthe importé, lb 29
Ecorces de fruits confites et coupées, boîte 59
Raisins blanchis Sultana, nouvelle saison, les meilleurs sur le marché, lb 33
Poudre aux oeufs, marque Releg. paq. . . . . .10, .25, .45

Poudre à pâte marque Egg'O boîte 2½ lbs 74
Boîte 5 lbs 1.23

ARTICLES POUR LE LAVAGE

Empois blanc, 2 lbs 27
Poudre ammoniaque, 5 paq .24
Poudre à laver Gold Dust ou Babbitt, 4 paqs 29
Nettoyeur Polly Prim ou Fanshine, 3 boîtes 23

Beurre d'érable, boîte de 1 lb 23
Boîte 2½ lbs 49
Boîte 5 lbs 94

CONFITURES PURES.

Confitures aux framboises, chaud. 4 lbs 1.17
Confitures aux fraises, chaudière 4 lbs 1.23
Confitures aux cerises pures, chaud. 4 lbs . . 1.14
Marmelade d'oranges pures, chaud. 4 lbs 87
Nous avons vendu 6,000 chaudières de ces confitures dans l'espace de deux semaines, ce sesultat est une garantie de la qualité

LEGUMES EN CONSERVES

Petits pois de jardin verts et tendres, boîte 17
Ou la douz. de boîtes . 1.97
Tomates La Perle de Chambly, qualité extra, la boîte . . .15
Ou la douz. 1.78
Nous garantissons la qualité.

PROVISIONS

Fromage à la crème ou pimenté, paq. 15
Graisse, marque Boarshead, chaudière 3 lbs 1.07
Meilleur bacon à déjeuner, lb 55
Crisco pour frire, boîte . . .42
Graisse pure, chaud. 3 lbs 1.14
Margarine, marque Golden Fleecan, 1 lb 43

Sel de table, 2 sacs 15
Poivre blanc, lb 30
Moutarde préparée, 2 jarres 25

Gelée de table, saveurs assorties, 3 paqs 23
Sucre à glacer de McLaren, 2 paqs 25

MAIS SUCRE en conserve, nouvelle saison. Rég. .20 la boîte. Lundi, la boîte . . . **.17**
Ou la douzaine de boîtes pour **1.94**

Essences pour gâteaux, 3 bouteilles 28
Remplissage pour tartes, marque Ewing, 2 boîtes . . .25
Crème brûlée de Ewing, 2 paquets 25

BON THE VERT du Japon. Spécial pour lundi seulement, la lb . . . . . **.47**

POISSONS EN BOITE

Sardine Brunswick, 4 boîtes .29
Sardine Flone, avec clef, 3 boîtes 25
Sardine North Sea, 2 boîtes .29
Harengs avec sauce aux tomates, grosse boîte 21
Saumon à la salade, boîte 1 lb 28
Saumon rouge, boîte 1 lb . .45
Homards frais empaquetés, boîte. . . . .28, .55, .75, .99

Nous aurons en stock dans quelques jours toutes les sortes de VINS non fermentés, tels que vin aux raisins framboises, cerises, noires gingembre, vin de Port, etc. Aussi la crème de menthe non fermentée, que nous offrirons à des prix très réduits. Suivez nos annonces.

—Au sous-sol.

PALETOTS ET COMPLETS POUR GARÇONNETS

PALETOTS d'hiver pour garçonnets de 13 à 16 ans. Modèle coupé à la taille.

En tweed mélangé brun, ...
En chinchilla gris, ...
Valant 17.00 et 19.00 pour **13.95**

PALETOTS d'hiver pour jeunes gens. Grandeurs 33 à 35. Modèle ajusté et coupé à la taille . . . . . .
Modèle genre Ulsterette, ...
En tweed carreauté gris, ... Spécial à
En tweed mélangé brun, ... **24.95**
En chinchilla gris, ...
En Melton gris, ... **27.95**
En tweed mélangé brun, ...

COMPLETS pour garçonnets de 9 à 16 ans. Genre Norfolk, culottes bouffantes.
En serge bleu marine, tout laine. Valant de 16.00 à 18.00 pour **12.75**
En tweed mélangé gris ou brun, ... **16.35**

PANTALONS pour hommes. Grandeurs 32 à 44. 5 poches et passe-celture.
En tweed gris foncé uni. **5.95**
En serge irlandaise noire, tout laine, ... **8.50**

POUR CADEAUX

Robes de chambre pour hommes, modèle collet ouvert avec braid de soie. En molton fantaisie. Spécial à **12.00**

UNE AUTRE GRANDE VENTE D'USTENSILES DE CUISINE EN ALUMINIUM

NE LA MANQUEZ PAS

Une occasion splendide d'acheter et économiser tout en donnant quelque chose d'utile pour Noël. Il y a nombre de morceaux qui feraient des cadeaux splendides. Les valeurs offertes ici parlent d'elles-mêmes. Nous oublions presque de dire que chaque morceau est garanti de haute qualité.

Note. — La capacité donnée est en mesure à vin.

3 CASSEROLES POUR 1.95
Seulement 100 séries de trois casseroles à bec, grandeurs 1, 2 et 3 pintes. Tant que le lot durera **1.95**

Nous ne pouvons accepter de commandes par poste ou téléphone pour cette ligne et nous ne pouvons non plus en vendre plus d'une série au même client.

CASSEROLES, 1.95

CASSEROLES COUVERTES, droites et forme convexe, 3, 3½ et 4 pintes. Votre choix **1.95**

CASSEROLES A BEC, grandeur 6 pts 1.49

CASSEROLES COUVERTES, forme droite, grandeur 6 pts. Prix 2.49

CHAUDRONS A PATATES, avec bec et couvercle sûreté. Grandeur 6 pts. Prix 2.49

MARMITES "WINDSOR" avec couvercle, grandeur 8 pts. Prix 2.95

POELES A FRIRE, 9 pcs . 1.49
10 pcs. 1.95

SOLIDES POELES A FRIRE, 11 pouces. 2.49

BAINS-MARIE 1.95

Pour faire bouillir le riz, le lait, etc. Le couvercle sert pour les deux vaisseaux.
Grandeur 1½ pt. **1.95**
Grandeur 2 pts **2.49**
Grandeur 3 pts **2.95**

MARMITES, sans couvercle, grandeur 8 pts. Prix 1.95

MARMITES CONVEXES, avec couvercle, grandeur 6 pts. Prix 2.49

PERCOLATEURS POUR LE CAFE, grandeur 6 tasses, couvercle en verre. Prix 2.95

A 3.95.

BOUILLOTTES A EAU, ne rouillera et ne coulera pas, fini brillant et qualité durable. Choix dans grandeur 5 et 7 pts. Prix 3.95

MARMITES COMBINEES, deux styles, 4 et 6 pts. Prix 3.95

THEIERES ET CAFETIERES, grandeur 3 pts. Votre choix 3.69

ROTISSOIRES COUVERTES, s'arrosant d'elles-mêmes, forme ronde, grandeur 10 pcs. 2.49
grandeur 12 pcs. 3.69

—Au sous-sol.

TISSUS LAVABLES

VOILES de fantaisie, 27 pouces, assortiment de jolies couleurs, pour kimonos, robes, etc., etc. Valant .50. Lundi **.25**

LINON blanc, 40 pouces, texture solide, pour tous usages, qualité sans apprêt. Valant .35. Lundi, la verge . . . **.20**

CREPON à kimonos. Le vrai crêpe Serpentine, tous les patrons nouveaux que nous venons justement de recevoir, choix de vieux-rose ou Copenhague. 36 pouces. Valant .75, pour . . . . . **.49**

GUINGAN plaid écossais, 27 et 34 pouces. Dessins à grands carreaux, pour robes pour dames et fillettes. Teinte solide. Valant régulièrement .59, pour . . . . . **.39**

CREPE Georgette uni, soie et coton, beau tissu pour robes de soirées, etc. 36 pces. Val. .85. Lundi, la verge . . . **.59**

OCCASION EXTRAORDINAIRE

CACHEMIRE de coton, fini croisé, 36 pouces. Assortiment de toutes les couleurs, noir, bleu-pâle, rose, etc., etc. Val. rég. .40. Lundi, la verge . **.29**

SOUS-VETEMENTS POUR HOMMES

SOUS-VETEMENTS EN LAINE ECOSSAISE, pesanteur moyenne, marque Penman et autres. Grandeurs 34 à 44. Valeur 2.00 et 2.25 pour **1.49**

SOUS-VETEMENTS en coton ouaté pour hommes, grandeurs 34 à 46. Val. 1.25 pour . . . . . **.98**

SOUS-VETEMENTS COMBINAISONS, marque Penman, Watson et autres, tricot élastique ou uni. Grandeurs 34 à 42. Valeurs jusqu'à 4.50 pour **2.89**

CHAUSSETTES en grosse laine grise, par côtes, pointures 10 à 11. Val. 1.00 à 1.25 pour . . . . . **.89**

FOULARDS DE LAINE, tricot fini brossé, couleurs unies. Val. de 2.00 pour . . . . . **.98**

—Au rez-de-chaussée.

RAYON DES MEUBLES

Conditions de paiements faciles sur les meubles—Demandez les détails.

LUXUEUX AMEUBLEMENT DE VIVOIR, recouvert en riche tapisserie de haute qualité, sièges et dos à ressorts, appui-bras à coussins. Coussins mobiles à ressort "Marshall", bourrure tout en crin et mousse. Luxueux et très confortables comprenant un grand Chesterfield et deux grands fauteuils. Les trois morceaux **335.00**

AMEUBLEMENT DE VIVOIR, comprenant un fauteuil à deux places, un fauteuil et un fauteuil berçant recouverts en jolie tapisserie. Spécial les 3 morceaux . . **49.75**

AMEUBLEMENT DE VIVOIR. Dos capitonné, sièges à coussins mobiles à ressorts "Marshall", recouvert en riche tapisserie de haute qualité, bourrure tout en crin et mousse. Comprenant un grand Chesterfield et deux grands fauteuils. Les trois morceaux **325.00**

AMEUBLEMENT DE VIVOIR, comprenant un grand Chesterfield, un fauteuil et un fauteuil berçant, recouvert en jolie tapisserie. Les 3 morceaux . . **168.00**

Grand Chesterfield et un gros fauteuil recouverts en tapisserie de haute qualité. Les coussins mobiles du Chesterfield et du fauteuil sont à ressorts Marshall. Cet ameublement est très luxueux avec appui-bras genre coussin, la bourrure est de qualité supérieure. Vendus régulièrement les deux morceaux 325.00. Notre prix d'occasion **265.00**

—Au

RUBAN

RUBAN de soie Du hesse, qualité pesante, jolie couleurs foncées pour boucles de cheveux, garniture de chapeaux, 5 pouces de largeur. Rég. .65. Au choix, la verge . . **.25**

RUBAN de soie à fond pâle ou foncé avec jolis dessins fleuris et à carreaux, 6½ pouces de largeur. Spécial . . . **.98** ET **1.49**

—Au rez-de-chaussée

Dupuis Frères
LE MAGASIN DU PEUPLE

GANTS

GANTS de chamoisette, marque Kayser, pour dames. Blanc, gris, tan et sable. Spécial **1.00**

Balance de notre fameuse ligne de GANTS CAPE doublés, couleur tan, pour dames et enfants. Rég. 2.00. Spécial . **.79**

Rez-de-chaussée.

Dupuis Frères
LE MAGASIN DU PEUPLE

MOUCHOIRS ET BONNETS BOUDOIR

MOUCHOIRS de linon blanc de belle qualité, bord ourlé à jour, grandeur ordinaire. Spécial, la douz. . . . **.50**

BONNETS de boudoir en Georgette et soie de couleurs, garniture de dentelle et de ruban Duchesse de couleurs. Beau choix . **.98**

—Rez-de-chaussée

Dupuis Frères
LE MAGASIN DU PEUPLE

GANTS DE LAINE

GANTS en laine brossée finie Angora, pour dames. En brun, beige et marine. Rég. 1.50. Spécial,

.89

—Au

Dupuis Frères
LE MAGASIN DU PEUPLE

CHAPELETS

CHAPELETS avec perles de couleur montées en or plaqué, coeur et crucifix de fantaisie, au choix de couleur. Spécial . . . . . **.79**

Au rez-de-chaussée

Dupuis Frères
LE MAGASIN DU PEUPLE

CHEMISES POUR HOMMES

CHEMISES de négligé en fil, percale, madras, soie, crêpe de Chine et soie et laine, pour hommes. Jolies rayures de couleurs, meilleures marques, choix de jolis dessins. Prix suivant les qualités, 2.00, 2.50, 3.00, 3.50, 4.50, 5.00, 6.00, 6.50, 7.00, 8.00, 9.00, 10.50, 12.50, 15.00 et 18.00

—Rez-de-chaussée

Dupuis Frères
LE MAGASIN DU PEUPLE

CARTES DE NOEL ET DU JOUR DE L'AN

1,000 CARTES de fantaisie, 25 genres différents. Rég. .10 et .15. Spécial chacune . . **.05**

—Au premier

Dupuis Frères
LE MAGASIN DU PEUPLE

FAITES VOS ACHATS DE BONNE HEURE

Si vous ne voulez pas être désappointés, faites vos achats de cadeaux maintenant. 20 JOURS SEULEMENT AVANT NOEL, et ils passeront vite. Hâtez-vous de venir faire votre choix.

Quartiers Chez Dupuis

LE MAGASIN DU PEUPLE

vous attend, plus vaste, plus attrayant que jamais, avec ses assortiments immenses des plus belles marchandises que vous puissiez imaginer. Depuis des mois, nos chefs de rayons ont fouillé tous les coins et recoins de l'univers pour vous offrir le plus beau choix d'articles pour cadeaux. Cette jolie coutume d'échanger des souvenirs sera rendue plus facile et plus agréable par une visite à nos magasins. Vous trouverez, étalée à vos regards, une vaste collection d'articles utiles et d'ornement, choisis avec le goût le plus sûr et marqués à des prix raisonnables, les prix de Dupuis. Mais ne tardez pas, la rareté des marchandises ne nous permet pas de vous promettre un assortiment complet jusqu'au dernier jour. Si vous ne voulez pas être désappointés, faites vos achats tout de suite.

VOYEZ NOTRE AUTRE ANNONCE EN DERNIERE PAGE

LINGERIE POUR FILLETTES

ROBES POUR FILLETTES, cachemirette rayé fantaisie, jolis styles. Ages: 2 à 5 ans. Val. 2.25 à 3.98 pour . . . **1.98**

ROBES DE NUIT EN FLANELLETTE BLANCHE pour fillettes, encolure haute, empiècement par remplis, manches longues, finies avec volants en pareil. Val. 1.49 à 1.75 pour **1.29**

GILETS-TRICOTS POUR FILLETTES, qualité de laine pesante, avec collet châle ou tempête, poches. Val. 2.98 à 3.50 pour **1.98**

NUAGES DE LAINE POUR BEBES, tricot fantaisie, en noir et cardinal seulement. Val. .49 à .69 pour . . . . . **.29**

ROBES D'HIVER POUR FILLETTES, serge et plaid fantaisie, jolis styles, garnies de nervures et boutons. Val. 5.98 à 6.49 pour **3.98**

CAPELINES DE LAINE POUR FILLETTES, tricot fantaisie. Val. .98 à 1.99 pour . . . . . **.49**

—Au premier.

OUVRAGES DE FANTAISIE

PANIERS à ouvrages depuis les modèles les plus modestes à .49 jusqu'à ceux les plus dispendieux à

27.50

COUSSINS en soie, satin, velours, peluche, tapisserie, cretonne, pour convenir à tous les appartements.

—Au premier.

MOUCHOIRS DE SOIE

MOUCHOIRS de soie japonaise, soie surah ou crêpe de Chine. Prix suivant qualité,

.25 à 2.00

—Rez-de-chaussée.

DENTELLE

DENTELLE guipure pour garniture de robes, 1 po. de largeur, choix de patrons. Spécial, la verge —

.15

DENTELLE Valenciennes en une grande variété de patrons et de largeurs pour garnitures de lingerie. Spécial, la verge

.05

—Au rez-de-chaussée

BLOUSES DE SOIE

75 BLOUSES seulement, en crêpe de Chine et soie japonaise, grand choix de modèles élégants, toutes grandeurs. Une belle valeur à 3.49 pour

1.69

—Au premier.

ACOUSTICON

LA SEULE AIDE POUR LES SOURDS

Peu importe le degré de votre surdité, l'"Acousticon" vous rendra l'ouïe. L'appareil fonctionne par l'électricité et est fait de façon qu'il peut être porté sans être vu. Modèles variés pour convenir à chaque cas. L'"Acousticon" est envoyé gratis à n'importe quel endroit du Canada, pour un essai de 10 jours, devant être retourné s'il ne convient pas. L'"Acousticon" est garanti.

Ecrivez pour plus de détails

—Au premier.

PASSAGE PAYE (ALLER ET RETOUR)

Nos clients de la campagne sont particulièrement invités à venir profiter des grandes occasions que nous offrons en tout temps.

Comme encouragement spécial, nous rembourserons les frais de chemins de fer, aller et retour, d'après la cédule suivante:

Rayon de 100 milles sur achats de $60.00 — Rayon de 50 milles sur achats de $30.00
Rayon de 75 milles sur achats de $45.00 — Rayon de 25 milles sur achats de $15.00

Ces remboursements se feront à notre bureau d'informations, sur présentation des billets de retour et des factures d'achats.

RAYON DE LA FOURRURE

ETOLES, ECHARPES en loup, sealine, coney, etc., forme animal, MANCHONS forme baril, en vente à trois prix différents.

ETOLES ET MANCHONS valant 7.50 pour, le morceau **3.95**

ETOLES ET MANCHONS valant 20.00 pour, le morceau **13.95**

ETOLES ET MANCHONS valant 30.00 pour, le morceau **19.95**

MANTEAUX DE FOURRURE

MANTEAUX EN "SEAL" FRANÇAIS garnis d'Alaska. Valeur de 250,00 pour **169.00**

MANTEAUX EN "SEAL" FRANÇAIS, garnis d'opossum. Valeur 215.00 pour . . **149.00**

MANTEAUX EN "SEAL" D'HUDSON, garnis d'Alaska. Valeur de 450.00 pour **349.00**

—Au premier.

ATTENTION! D'ICI AUX FETES GRAFONOLA

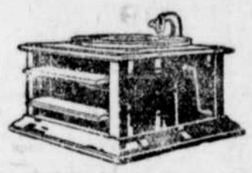

MODELE A, 32.00
1.00 par semaine

MODELE X . . 125.00
2.00 par semaine

MODELE E . . 145.00
2.25 par semaine

ATTENTION! OFFRE SPECIALE DE COLUMBIA

MODELE C, 75.00
1.50 par semaine

PAS DE PREMIER PAIEMENT

Achetez des disques à votre choix et l'instrument sera livré chez vous sans aucun autre déboursé.

Avec 12 sélections pour 5.40 nous vous enverrons le modèle A que vous paierez . . . . . **1.00 par semaine**
Ou avec 20 sélections pour 9.00 le modèle C . . . . . **1.50 par semaine**
Avec 28 sélections pour 12.60 le modèle X . . . . . **2.00 par semaine**
Avec 32 sélections pour 14.40 le modèle E . . . . . **2.25 par semaine**

LE REPERTOIRE FRANÇAIS EST AU COMPLET

Columbia Grafonola

DEMANDEZ LES NOUVEAUX DISQUES DE PAUL DUFAULT

EN VENTE MAINTENANT

Columbia Grafonola

TOILES ET COTONNADES

LINGE DE MAISON

COTON BLANC CANADIEN, fini toile, belle qualité désirable pour sous-vêtements. La verge. . . . . **.20**

COTON JAUNE CANADIEN, désirable pour sous-vêtements. La verge, ... **.18½**

SERVIETTES DE BAIN, blanches, grande grandeur, bonne qualité. Chacune, ... **.29**

CARPETTES DE BAIN, bouts à frange nouée, en bleu, vert et rouge. Chacune . **1.49**

SERVIETTES HUCKABACK, blanches, grande grandeur, ourlées et finies avec bordure rouge. Chacune, ... **.29**

TOILE HUCKABACK BLANCHE, pour serviettes et ouvrages de fantaisie. La verge, . **.45**

TOILE A NAPPES BLANCHE, belle qualité, bonne valeur pour hôtels et maisons de pension. La verge, ... **.98**

TOILE A NAPPES BLANCHE, qualité fine et souple, dessins assortis. Valeur de 2.50. La verge, ... **1.79**

SERVIETTES DE TABLE damassées et blanchies, dessins assortis. Bonne grande grandeur. La douzaine, ... **2.95**

DESSUS D'OREILLERS toile Union fantaisie, aussi dessus de bureaux pour appareiller. Chacun. . . . . **.79**

GROSSE TOILE A ROULEAUX Union, qualité pesante, avec bordure rouge, désirable, aussi pour linges de vaisselle. La verge. . . . . **.20**

NAPPES DAMASSEES, bord ourlé, dessins assortis, bonne grande grandeur. Chacune **2.49**

DRAPS DE COTON CANADIEN, grandeur pour lit double, fini uni et sans apprêts. La paire, ... **3.49**

—Au rez-de-chaussée.

PAPIER-TENTURE

PAPIER - TENTURE pour cuisines, passages et chambres à coucher, dessins de fleurs ou conventionnels. Bordure pour appareiller. Régulier .11. Prix de vente, le rouleau. . . . . **.06**

PAPIER - TENTURE pour chambres à coucher, cuisines et passages. Bordures de 9 pouces pour appareiller. Régulier .18. Prix de vente, le rouleau. . . . . **.12**

GRANDE VARIETE de papier-tenture pour chambres à coucher. Beaux dessins à rayures fleuries avec bordure découpée pour appareiller. Valant jusqu'à .22. Prix de vente, le rouleau. . . . . **.15**

BEAU PAPIER-TENTURE pour salles à manger et salons. Belle variété de rayures à deux tons avec contour doré, aussi plusieurs genres à effet uni. Valant régulièrement jusqu'à .35. Prix de vente, le rouleau. . . . . **.21**

PAPIER-TENTURE pour salons, salles à manger et boudoir. Régulier, .37. Prix de vente, le rouleau. . . . . **.24**

PAPIER-TENTURE farine d'avoine Duplex, très pratique pour tout appartement. Valeur régulière .35. Prix de vente, le rouleau. . . . . **.25**

PAPIER-TENTURE pour cuisines et chambres de bain. Meilleure qualité de toiles vernies. Rég. .40. Prix de vente, le rouleau **.27**

PAPIER - TENTURE de qualité supérieure, effets de soie damassée et tapisserie. Pour tout appartement de votre maison. Valant régulièrement jusqu'à .42. Prix de vente, le rouleau. . . . . **.29**

PAPIER - TENTURE pour boudoirs et bibliothèques. Nouvelles couleurs et nouveaux dessins. Régulier .65 et .75. Prix de vente, le rouleau. . . . . **.49**

EXTRA SPECIAL — 20% D'ESCOMPTE

PAPIER-TENTURE non annoncé durant cette vente est sujet à un rabais de 20% sur les prix réguliers.

MITAINES

MITAINES de laine pour enfants, toutes couleurs et toutes pointures. De .59 à .75. Spécial,

.49

—Au rez-de-chaussée.

Dupuis Frères
LE MAGASIN DU PEUPLE

TUQUES ET FOULARDS

2000 TUQUES en laine brossée ou alvéolée dans toutes les couleurs, pour fillettes et garçonnets. Lot acheté directement de la manufacture. Toutes ces valeurs épatantes. Rég. .50, .75 et 1.00. Spécial. **.39**

TUQUES et FOULARDS en laine brossée pour dames et fillettes. En blanc, mauve, vert, gris, bleu, jaune et vieux rose. Rég. 3.50 à 5.00. Spécial **2.59**

—Au rez-de-chaussée

Dupuis Frères
LE MAGASIN DU PEUPLE

SERVICES DE TOILETTE IVOIRE FRANÇAIS

Services de toilette en véritable ivoire français, comprenant un miroir, grande grandeur, une brosse avec dos concave et un peigne dans une jolie boîte doublée en satin. Rég. 18.00 et 20.00. Extra spécial **9.95**

—Au premier

Dupuis Frères
LE MAGASIN DU PEUPLE

BIJOUTERIE

Beau choix de petites bijouteries pour cadeaux de Noël et du jour de l'An. Ce lot comprend des épingles de fantaisie de tous genres, boucles d'oreilles, chainette de montres pour hommes et garçonnets, pendentifs, loquets, colliers, tous en argent ou en or plaqué de la meilleure qualité, la plus belle variété que vous puissiez désirer, chaque article dans une jolie boîte pour cadeau. Prix spécial. . . . . **.98**

—Rez-de-chaussée

Dupuis Frères
LE MAGASIN DU PEUPLE

GARNET SOCIAL

—A la partie de cartes qui a eu lieu, hier après-midi, au Ritz-Carlton, au bénéfice de l'Assistance Maternelle, plus de six cents personnes étaient présentes. Le comité se compose de : Madame Henry Hamilton, présidente de l'oeuvre ; Mesdames Grenier et Gabriel Marchand, vice-présidentes ; Mesdames Athanase David et Henri Beaudry, trésorières ; Mesdames Pierre Lamothe et Edouard Montpetit, secrétaires ; Madame Pinsonnault et Mademoiselle Pauline Lachapelle, gardiennes du dispensaire. Les tables de bridge ont été dirigées par Mesdames Armand Chaput et Raoul Masson. Mesdemoiselles Lamothe, Olive David et Dorion ; celles du Cinq-Cent, par Mesdames Granger, Dowd et Mademoiselle Pauline Lachapelle; celles du euchre, par Mesdames Desaulniers, Arthur Berthiaume, Raoul Gauthier, Paul Leduc, Pierre Leduc et L. Pinsonnault. Parmi l'assistance, on a remarqué : Mesdames DeGaspé Beaubien, Thibaudeau-Rinfret, Rosaire Thibaudeau, Sicotte, Albert Tétreault, Théophile Vian, Dalbec, J. Panneton, Aubry, Archambault, Normandin, Mademoiselle Young, Mesdames Truteau, Gendron, Globensky, Hervieux, Bumbray, Nantel, Loranger, Gaboury, Brodeur, Poirier, Daigneault, Papineau, Lapointe, Beaulières, Carrière, Trépanier, Clerk, Hector Barsalou, Mlle Marie Vanfelet, Mesdames Emile Chaput, Brisset des Nos, Alexandre Saint-Pierre, Lareau, Cinq-Mars, Turcotte, Gendron, Morin, Louis Beaubien, Rouleau, Waitz, Tresler, Marsan, Cousineau, François de Martigny, Fortin, C.-B. Lanctôt, L.-J. Forget, Jos. Quintal, J. Pelletier, Vanier, Armand Chaput, Bourgeois, Lemieux, Jules Beaudry, S. Gauthier, Charles Bruchesi, C. Panet-Raymont, H. Chauvin, R. Archer, C. Desaulles, Irwin, Hart, A. Bruneau, A. Letondal, I. Barnard, Pierre Beullac, Aimé Geoffrion, G. Hébert, R. Taschereau, lady Angers, Langlois, Armand Chevalier, Bettesworth, L. Boyer, Guy Boyer, Pelletier, Arthur Therroux, Mathieu, Gustave Fanteux, V.-A. Gagnon, A. Champagne, T. Beaulieu, Albert Malo, Jos. Provost, Adrien Théroux, N. Chopin, Lesage, Pierre Bisaillon, Lefort, Paul Larose, Louis Lafaivre, J.-J. Melchers, Mlle Yvonne Dorion, Mmes J. Saint-Cyr, A. Germain, Paul Lacoste, Henri Dufresne, Hector Demers, Arcade Chabot, Alfred Cossette, J.-A. Moreau, Hormisdas Dubé, John Aitken, J.-T. Mallette, Noël Charbonneau, Omer Dansereau, H. Papineau, I. Bronstetter, Lymburner, H. Pinsonnault, O. Leblanc, Paul Bélque, Alfred Carroll, Frank Curran, A. Duzas, J. Beaulieu, M. Loranger, Ralnville, B. Clergue, Pierre Charton, Léon Beauchamp, Jos. Versailles, McNicholls, Saint-Jacques, Bélanger, L.-P. Perron, Prudhomme, Olivar Asselin, Paul Surveyer, Bérard, Oscar Mercier, L. Théaume, E.-D. Marceau, C. Cummings, H. Baby, Pariseault, Tourville, lady Hingston, Mademoiselle Montbriand, Mesdames Gaspard DeGerres, Marien, Oscar Gagnon, Raymond Beaudry D'Artois, Ricard, Guy Papineau-Couture, A. Vallée, Mlles Adrienne Dussault, Gabrielle Gravel, Simone Portelance, Mesdames Jos. Clément, Séverin Letourneau, Gérin-Normand, B. Frevost, Mlle Aurore Brunet, Mesdames Guy Lamothe, Warren, Dechastel de Montrouge, L.-A. Amos, T. Décarie, Guy Hamel, Dubreuil, H. Constantin, E.-D. Bertrand, H. Dufresne, Hector Lemers, Mlles Lefebvre, Yvonne Clement, Mesdames T.-A. Moreau, N. Charbonneau et autres.

Un écrin de satin blanc brodé, offert par Madame H. Mongenais et mis en loterie par Mlle Jeanne Saint-Onge, Jeanne Boyer, Marthe Boyer et Hélène Grenier a été gagné par Madame Bourgeois.

Mesdemoiselles Gabrielle Bertrand, Gabrielle Trudeau, Marguerite O'Flaherty, Paulette Loranger, Lucile Mongenais, Laurette Beaubien et Marie Beaubien vendaient la tire.

—Mademoiselle Noémi Dupuis qui est à Chicago, depuis quelques semaines, est attendue en ville ces jours-ci.

—Mlle Marsan, de la rue Saint-Hubert, reçoit cette après-midi, en l'honneur de mesdemoiselles Marcelle Paradis et Gabrielle Taschereau, de Québec. Mlle Marguerite Décarie sert le thé et le café et Mlle Marguerite Rodier, les glaces.

—Mme H.-D. Saint-Jacques, qui a passé quelques jours à Québec, l'invitée de M. et Mme Jos. Morin, est retournée à Saint-Hyacinthe.

—Mardi soir, Mlles Marguerite et Henriette Lepare, de la rue Saint-André, recevaient quelques amis, en l'honneur de leur cousine Mlle Berthe Archambault, de Sainte-Martine.

M. et Mme L.-A. Levesque, autrefois de Ville-Marie, annoncent les fiançailles de leur fille Germaine à M. Rodolphe Brodeur, de l'Ave. du Parc, Montréal.

—M. et Mme Euclide Massé, de la rue Cherrier, ainsi que leurs enfants Henri-Paul, Juliette, André et Yvette sont partis le 19 novembre courant en automobile, pour aller passer l'hiver à Tampa, en Floride.

QUEBEC

—M. L.-A. Cannon, C.R., qui est en Europe depuis un mois, doit s'embarquer dans les premiers jours de décembre pour revenir au Canada.

—M. E.-W. Tobin, de Bromptonville, et sa famille, sont arrivés en ville et ont pris leurs appartements au Château.

—L'hon. sénateur et madame D.-O. L'Espérance sont revenus d'un voyage aux Etats-Unis.

—L'hon. juge J.-A. Désy est au Château.

—Les honorables MM. J.-E. Perrault et Athanase David sont arrivés à Québec et sont descendus au Château.

—M. et Madame J.-A. Cloutier, d'Amos, Abitibi, sont à Québec.

UNE SENSATION AU PROCES DE Mme MATTERS

Le Dr Beroard dit que Margaret Ryan est la mère de "Bebe Irene."

EN COUR SUPREME

(Spécial à la PRESSE)

Ottawa, 29—Un étrange procès vient de se terminer devant la Cour Suprême d'Ontario, par suite d'un bref d'habeas-corpus demandé par Mme Dolly Ledgerwood Matters, de Chicago, qui réclame la possession d'un bébé nommé Irène, dont elle prétend être mère, cependant que l'enfant est aux mains de Margaret Ryan, d'Ottawa, qui a fait valoir la même prétention. L'hon. juge Lennox, président du tribunal, a pris la cause en délibéré.

Le principal témoin entendu hier après-midi, a été le docteur L.-C.-Emile Beroard, d'Ottawa, lequel a d'abord demandé la protection de la Cour, en vertu de l'Acte de la Preuve du Canada. Après la lecture de l'acte en question, le juge Lennox a déclaré que la loi ne l'obligeait pas à accorder protection au témoin dans le cas actuel.

Le docteur Beroard a juré qu'il avait vu la demanderesse pour la première fois en 1915, à l'hôpital de la Miséricorde, à Ottawa. Il l'a vue plus tard au Château-Laurier, avant son départ pour Chicago, avec l'enfant Irène.

Au mois de juillet 1915, Mme Matters aurait demandé au témoin de faire l'impossible pour lui procurer un bébé d'une excellente constitution, qu'elle pourrait adopter comme son enfant propre. La plaignante était alors à la Miséricorde. Or, le 24 juillet, au même hôpital, Margaret Ryan donnait naissance à un enfant. Il a été témoin de l'enlèvement de l'enfant par une garde-malade du nom de Desrosiers, alors que Margaret Ryan était sous l'influence du chloroforme. Le bébé était transporté dans une chambre voisine où se trouvait Mme Matters, apparemment traitée pour un accouchement. Il admet avoir participé à cette opération frauduleuse.

Mme Dolly Ledgerwood Matters est la veuve de Frederick Matters, entrepreneur de Chicago, qui a laissé une fortune de plus d'un quart de million de dollars, à sa mort qui eut lieu le 4 janvier 1915. Mme Matters venait à Ottawa, en juin de la même année, puis retournait quelque temps après à Chicago, prétendant avoir donné naissance à une fille qu'elle avait avec elle. Comme Matters était mort sans testament, elle réclama, pour elle et l'enfant, l'administration exclusive de la succession. Les parents du défunt contestèrent ce droit, en soulevant la question d'une maternité douteuse. Ils prétendirent qu'ils avaient droit de partager l'héritage avec la veuve. Les détectives s'en mêlèrent. Margaret Ryan, dont on avait enlevé l'enfant, vit ses soupçons s'éveiller. Et le tout résulta en un procès, qui fut en définitive porté en Cour suprême.

SOLDAT QUI DIT REVENIR DES ENFERS

On le trouve errant dans la rue et frappé d'amnésie.

A L'EXAMEN MEDICAL

Un soldat de retour du front a été amené au poste central, hier soir, dans un état bien déplorable. Questionné sur son nom et son origine, il déclara ne plus se rappeler son nom véritable, et qu'il sortait des enfers, où il était premier assitant du démon. Il raconta au lieutenant Dooner qu'il était allé au front et que par suite de ses nombreuses boucheries d'Allemands il avait gagné la guerre. Il ajouta qu'il était venu ici d'Hamilton avec un de ses amis ingénieur qui avait comme lui travailler à bord d'un vaisseau.

On a gardé le malheureux à vue, toute la nuit, et l'on fera aujourd'hui des recherches pour trouver s'il n'a pas dans Montréal de parents ou d'amis. On verra aussi à découvrir l'endroit d'où il vient. On lui fera subir un examen médical.

FORTE AUGMENTATION

Vienne, 29. — Le gouvernement autrichien a augmenté de 300 p.c. le prix du tabac.

MORT D'UN DIPLOMATE

Madrid, 29. — Jujiro Sakata, ministre du Japon, en Espagne, est décédé hier.

HARTLEY DEVAIT S'ATTAQUER AUX FERMIERS-UNIS

Toronto, 29. — M. Hartley Dewart, C.R., le chef des libéraux ontariens, a fait une déclaration hier qui représente ses vues sur la situation politique actuelle dans la province voisine. Au cours de son discours, il a parlé de la convention libérale qui fut tenue à Toronto en juin dernier, "lorsque, pour la première fois dans les annales de la province, toutes les questions qui affectaient tous les partis politiques furent discutées par une convention démocrate qui élabora un programme politique respectant les intérêts de toutes les classes de la communauté".

M. Dewart affirma ensuite que les Fermiers-Unis, un peu après cette convention, changèrent de nouveau leur programme politique et s'approprièrent les innovations préconisées par les libéraux.

Parlant des récentes élections, il ajouta "que des fermiers qui, à cette époque, se présentèrent sous la bannière libérale, furent combattus par l'association des Cultivateurs, ce qui démontre bien l'étroitesse de vue de ces derniers."

Et il explique ensuite que si chaque circonscription électorale ne possédait pas un candidat libéral, cela pouvait être attribué au fait que plusieurs membres de son parti à l'esprit large contribuèrent beaucoup à l'élection de maints Fermiers-Unis contre le gouvernement Hearst.

UNE EXECUTION

Aguaprieta, Mexique, 29. — Le chef Yaqui Orog a été exécuté avec dix autres rebelles.

BOLCHEVISTES A L'OFFENSIVE

Londres, 29. — Depuis jeudi, les troupes bolchévistes attaquent avec une extrême énergie les Esthoniens, sur le front de la Narva, mais elles ont été repoussées partout. C'est un communiqué esthonien qui annonce cette nouvelle. Les bolchévistes ont attaqué en lourdes formations et leurs pertes ont été très fortes.

LA PENICHE DE PAPA JOFFRE

Le "Gaulois":

Le maréchal Joffre passe ses vacances sur l'eau, à bord de sa péniche. Cette péniche, qui fut amarrée pendant toute la guerre à Bougival, constitue une magnifique maison flottante. Elle mesure quarante-cinq mètres de long et cinq de large. C'est le maréchal Joffre qui a présidé à sa transformation de péniche servant au transport des grains en bateau-maison, a décoré et meublé magnifiquement les appartements, qui sont très vastes. La salle à manger est spacieuse et claire, avec ses hautes fenêtres taillées en plein bastingage. Il y a plusieurs chambres à coucher et un cabinet de travail pour le maréchal. L'ancien poste du marinier est devenu la cuisine. Enfin, l'arrière comporte deux terrasses superposées: pont et entrepont.

Si cette péniche est excessivement confortable, elle ne possède aucun moteur ni propulseur. Deux solides percherons la remorquent d'un sabot régulier sur les chemins de halage. Ce n'est pas rapide, mais comme cela doit être agréable!

TOUT EST PRET POUR LE PROCES DES BOCHES

Londes, 29.—Dans une réponse à de multiples questions qui lui furent posées au sujet du procès du Kaiser et des autres criminels de la guerre, le premier ministre Lloyd George déclare qu'il n'est pas opportun de parler actuellement, mais il peut dire qu'il y a une masse énorme de témoignages, des milliers, dit-il, ont été examinés et la liste des accusés est à l'étude.

A SAINT-CYR

Paris, 29. — Quarante officiers tchéco-slovaques font leurs études à l'école militaire de Saint-Cyr.

"Sirop de Figues de la Californie"

Pour le Foie et les Intestins d'un Enfant

Mère! dites "Californie" si vous voulez avoir le véritable "Sirop de Figues de la "Californie". Des instructions complètes pour bébés et enfant de tous âges qui souffrent de constipation, excès de bile, fièvre, qui ont la langue chargée, sont clairement imprimées sur la bouteille. Les enfants aiment ce délicieux laxatif. (ann)

UNE VERSION HISTORIQUE

DES SOLDATS BOCHES REFUSERENT DE TIRER SUR LA NURSE EVANOUIE

Un témoin raconte comment moururent l'infirmière anglaise Cavell et le patriote belge Philippe Baucq.—Un drame poignant.

Bruxelles, 29—M. Benjamin Vallaton, qui assista, au Tir National, à Bruxelles, à l'exhumation du corps du héros belge, Philippe Baucq, fusillé par les Allemands, raconte les péripéties du drame de l'exécution.

"A sa femme, à sa mère qu'il voit tard dans la nuit, Baucq a le courage surhumain de taire sa condamnation, leur laissant croire qu'on va le déporter en Allemagne et qu'il sera longtemps absent. Puis il écrit son testament, vingt pages d'une écriture serrée, où il dit comment il souhaite que ses deux filles soient élevées. Aux premières lueurs du matin,—12 octobre 1915—, il fait sa toilette, prie et communie. Monté dans l'automobile qui doit le conduire au lieu de l'exécution, le volet devant la maison où dorment sa femme et ses fillettes. Un mot, et l'automobile reçagnera la prison. Baucq se tait encore.

"Tête haute, très calme, comme en témoigne l'aumônier qui l'assista, Baucq passe devant les soldats, l'arme au pied. Il repousse avec violence le bandeau qu'on lui offre, comme on insiste, l'arrache, criant: —"Je ne veux rien de ces cochons!" D'un geste, il montre son coeur: "Vive la Belgique! Vive le roi! Vive..." et s'effondre front contre terre.

"Quand on exhuma, le 12 juin 1919, le pauvre cadavre, Baucq apparut ligoté dans son cercueil, la face cachée par un large bandeau. L'auteur de ces lignes en gardera le souvenir pendant toute sa vie. Or, seul de tous les suppliciés, Baucq avait les yeux bandés. Il n'y a qu'une explication, après quoi Stuber, ou quelque autre de ses satellites, paraît plus infâme encore: c'est sur les yeux clos d'un mort qu'on noua le bandeau.

"Cependant, la nurse Edith Cavell attendait son tour, à dix pas du lieu du supplice, derrière un petit mur où s'ouvrait la porte qu'elle allait franchir à son tour. A la seconde où claquèrent les coups de fusil qui étranglèrent dans la gorge de Baucq son dernier cri, elle s'évanouit, et c'est un corps inerte qu'on déposa sur une chaise, devant le pieu. Quand la poitrine de l'infirmière fut trouée, s'approchant, l'officier déchargea son revolver dans la frêle tête inclinée de côté.

"Il faut le dire bien haut, plusieurs soldats allemands — on en ignore le nombre exact — refusèrent de tirer sur cette femme évanouie. Quelques instants après, ils avaient pris place et tombaient à leur tour sous les balles des camarades. C'est ainsi que Baucq fut enseveli, ayant à sa droite et à sa gauche un mort allemand. Pour punir ces hommes de leur geste de pitié, les chefs—suprême châtiment dans leur idée de brutes, en réalité suprême honneur— les condamnèrent à dormir leur dernier sommeil près des suppliciés belges. Il faut savoir les noms de ces soldats allemands. Eux aussi méritent de vivre dans la mémoire des hommes. Ils pouvaient viser à côté de l'infirmière évanouie. Mais ils ont protesté, ils se sont donnés à la tombe. Saluons ces braves avec émotion! Etendu dans la sérénité de la mort, Baucq, le patriote au grand coeur, ne les a pas repoussés..."

CETTE CAMPAGNE DE SOUSCRIPTION POUR NOS "BOY SCOUTS"

M. T.-H. Wardleworth, président du comité des finances de la campagne de souscription en faveur des Boy Scouts de la province, annonce que cette campagne va se poursuivre la semaine prochaine.

Les raisons données sont les suivantes :

Hier soir, à l'heure où la campagne de souscription devait être close, l'objectif de $50,000 n'était pas encore atteint. Trois jours ne paraissent pas avoir été suffisants pour permettre aux équipes de faire un travail efficace. Au surplus, plusieurs personnes, qui n'ont pas encore souscrit, auraient promis de le faire lundi ou mardi, et ce d'une façon très substantielle.

On espère que le public encouragera davantage un mouvement vraiment philanthropique et humanitaire.

LA GUERRE AU JEU DES TROIS CARTES

Les détectives Lajoie, Poulin et Therrien ont arrêté, hier soir, les gommés René Lavoie, Pierre Lareau et Louis Lacroix, qui sont accusés de fraude. Le plaignant est M. J.-A. Guimond, 183 de la rue Dorchester, est. Il s'agissait du jeu des trois cartes. David Rosen qui avait comparu hier matin, sous l'accusation d'avoir conspiré au jeu des trois cartes, a été de nouveau arrêté, hier soir, par le capitaine Sauvé, du poste No 4, sur la plainte d'un nommé Thomas Pinette qui l'accuse d'avoir triché au fameux jeu.

LES PETITES NOUVELLES

LA MEDAILLE DE MONS

Windsor, Ont., 29. — M. A.-J. Cadman a reçu la médaille de Mons gagnée par son fils mort en France.

FIN D'UNE MISSION

Chicago, 29. — Le professeur de Valera, président de l'Irlande, retournera bientôt dans son pays.

NOUVELLES LIGNES

Washington, 29. — Le "Shipping Board" établira des lignes de passagers sur toutes les lignes océaniques importantes.

TOURNEE D'INSPECTION

Washington ,29. — Le général Pershing entreprendra, le 3 décembre, une tournée d'inspection.

MORTE A 101 ANS

Watertown, N. Y., 29. — A Carthage, Mme P.-G. de Peyster est morte à 101 ans.

OCCUPATION D'ALEP

Constantinople, 29. — Les troupes françaises ont occupé les principaux centres du district d'Alep.

VERS L'ANGLETERRE

Rome, 29. — Signor Scialoia, le nouveau ministre des affaires étrangères, est allé à Londres pour conférer avec Lloyd-George.

MEURTRE ET SUICIDE

Victoria, 29. — Jack Morgan, ouvrier de 60 ans, a tué Mme V. Simmons, dans un café, puis s'est suicidé.

Essayez le cirage à chaussures "BEAR BRAND". C'est un cirage qui tient.

Les Médecins recommandent Bon-Opto pour les Yeux

Les médecins et les spécialistes de la vue prescrivent Bon-Opto comme un remède domestique sûr pour le traitement des maux des yeux et pour renforcir la vue. Vendu avec la garantie de remise d'argent par tous les pharmaciens.

J. C. NOURY

M. J.-C. Noury

optométriste et opticien, désire informer sa nombreuse clientèle qu'il n'a pas déménagé, qu'il n'a pas de succursale ni de représentant à Montréal. Venez faire examiner votre vue ainsi que celle de vos enfants. Des centaines d'enfants ont été exemptés de porter des lunettes par les traitements ostéopatiques qui leur ont été donnés par moi. Ce traitement donne toujours des résultats merveilleux. Venez me consulter à mes bureaux, 283 rue Saint-Denis, vis-à-vis le théâtre Saint-Denis. Nous avons une bonne préparation pour empêcher la buée sur les verres, du chaud au froid, appelée Vernet. C'est la plus merveilleuse découverte du siècle, indispensable par les temps froids, elle est infaillible et facile à employer.

Vos Cheveux ont Besoin de Danderine!

Permettez à Danderine de sauver vos cheveux et d'en doubler la beauté. Vous pouvez avoir beaucoup de cheveux longs, épais, forts, brillants. Ne les laissez pas sans vie, clairsemés, rudes ou changés. Redonnez-leur leur couleur, leur vigueur et leur vitalité. Achetez une bouteille de 35 cents de délicieuse "Danderine" à toute pharmacie ou à tout comptoir d'articles de toilette pour rafraichir votre cuir chevelu, enrayer les pellicules et la chute des cheveux. Vos cheveux ont besoin de ce tonique stimulant, alors leur vie, leur couleur, leur beauté et leur abondance reviendront. (ann)

Qualité Supérieure — *Bas Prix*

DESJARDINS — FOURRURES DE QUALITE

Deux Modèles Populaires

PETITES FOURRURES

A la Femme Difficile

exigeante qui demande toujours quelque chose de mieux et de plus nouveau, nous offrons un assortiment *illimité* et *incomparable* de

Tours de Cou, Pèlerines, Parures, Manchons et Pièces Séparées

tout à fait dernier cri, les fourrures en sont extrêmement variées et les

Prix très Modérés

Chas Desjardins & Cie Limitée

130, RUE ST-DENIS

DANS TOUTES CES CONDITIONS DE MAUVAISE SANTE—

Toute femme faible, anémique, nerveuse ou épuisée a besoin de

WINCARNIS

Un mélange d'extrait de boeuf, d'extrait de malt, de fer, de manganèse, de glycérophosphates de calcium, de potassium et de sodium avec un vin spécialement choisi. Un Tonique, un Restaurateur, un Créateur de sang et qui reconstituant des nerfs. Prescrit par les médecins contre l'anémie, la débilité, l'insomnie, la fatigue cérébrale, la nervosité, la vitalité affaiblie, la grippe, la faiblesse de la maternité et la convalescence suivant toute maladie.

DES milliers de femmes au Canada souffrent de faiblesse, anémie, nervosité et sont dans un état d'abattement. Quelques-unes peut-être supportent bravement le fardeau de la responsabilité qui leur incombe—d'autres ont tellement perdu l'activité qui découle de la bonne santé et de la bonne humeur qu'elles ont presque oublié la joie de la vraie bonne santé. D'autres encore ne se rendent pas compte dans quel état différent elles seraient si elles jouissaient réellement d'une bonne santé.

Toutes souffrent inutilement, et si vous qui êtes faible, anémique, nerveuse et abattue saviez tout le bien que vous vaudrait un court traitement au Wincarnis—vous ne continueriez pas à souffrir inutilement. Vous vous procureriez une bouteille de Wincarnis sans tarder, et, dès aujourd'hui, vous commenceriez à jouir de la nouvelle santé et de la nouvelle vie que procure le Wincarnis. Rappelez-vous que votre santé est votre bien le plus précieux.

Le Wincarnis est un tonique, un restaurant, un reconstituant du sang et une nourriture pour les nerfs—le tout combiné ensemble. Par conséquent, il procure des forces nouvelles, un nouveau sang, de nouveaux nerfs et une nouvelle vitalité. Voilà pourquoi plus de 10,000 médecint recommandent le Wincarnis. Le Wincarnis est réputé en Europe depuis plus d'un tiers de siècle. Des milliers de personnes ont rendu témoignage qu'il leur a rendu la santé et les forces. Ne le confondez pas avec les nombreuses préparations inférieures d'une nature apparemment similaire.

N'acceptez pas de succédanés. Achetez le Wincarnis même. Que les mille et un ennuis du ménage ne vous fassent pas oublier de vous acheter une bouteille de Wincarnis aujourd'hui.

Parlez-en à votre médecin. Ayez-le chez votre pharmacien.

En deux grandeurs : $1.00 et $1.75 (très grosse bouteille).

Propriétaires : COLEMAN & CO., Ltd, usines Wincarnis, Norwich, Ang.

Bureau canadien : 67 PORTLAND ST., TORONTO. FRANK S. BALL, directeur résident.

Agents des ventes pour le Canada. RALPH J. PARSONS & CO., FOY BLDG., TORONTO.

73

Columbia Grafonola

EGAYEZ vos soirées au moyen d'un

GRAFONOLA

VOUS pouvez vous amuser et faire entendre un charmant concert à vos amis chez vous en jouant les

RECORDS COLUMBIA

RECORDS dans toutes les langues

Conditions faciles de paiements si désiré.

Venez nous voir.

COSMOPOLITAN Graphophone & Piano Co., LIMITED 748 Boulevard St-Laurent

CHRONIQUE PARISIENNE

Service spécial à la "PRESSE".

Paris, le 30 octobre 1919.

Les abords des cimetières se hérissent de boutiques en plein vent, où s'étale, somptueuse et douce dans ses tonalités discrètes, la flore automnale. Partout en ville c'est le règne des chrysanthèmes, annonciateur de novembre, qui fait penser—plus que jamais—aux aimés disparus.

Novembre! C'est le mois où l'on évoque plus intensément les morts chers, et les grises remembrances sont en harmonie avec les ciels bas et lourds qui semblent s'effranger aux pointes des cheminées.

Novembre! C'est aussi par besoin de réaction le mois des réveils artistiques, le mois des "salons", des conférences, des lancements de livres, des créations théâtrales.

Parlons d'art, voulez-vous?

Car, malgré le prosaïsme obligé des heures que nous vivons—si dures après tant d'autres trop dures, —il ne faut pas oublier que de toutes les manifestations de vitalité des peuples ce sont leurs travaux d'art qui en donneront une idée aux générations futures, car eux seuls peut-être ne périront pas.

"L'art, dit René Boylesve, tire d'un peuple ce que celui-ci a de plus secret, de plus particulier, c'est la confession publique d'un peuple.

Taine, dans son cours sur l'Histoire de l'Art, professé à l'Académie avait déjà émis cette vérité éternelle: "Il y a un ensemble dans lequel l'artistes est compris, qui est l'école ou famille d'artistes du même pays et du même temps, à laquelle il appartient. Cette famille d'artistes elle-même est comprise dans un ensemble plus vaste qui est le monde qui l'entoure et dont le goût est conforme au sien." Donc, ajoutait-il, pour bien comprendre un artiste il faut se représenter l'état général de l'esprit et des moeurs de son temps.

Il y a dans cette dernière phrase une erreur fondamentale, car c'est au contraire la production artistique d'une époque qui nous donnera sur son esprit et ses moeurs les indications les plus complètes et les plus probantes.

C'est pourquoi il faut encourager les tendances nouvelles des jeunes artistes, jusqu'à ce que, d'une collectivité d'efforts, d'essais, de recherches, sorte une formule d'art adéquate à l'époque.

Dans le domaine de la peinture, le Salon d'Automne offre aux novateurs une tribune libre, si j'ose ainsi m'exprimer, où ils peuvent soumettre au public leurs rêves et leur vision de la vie.

N'étant pas astreints à la formalité de l'examen d'un jury, toujours choisi parmi les artistes vieillis dans la discipline des écoles passées, ils ne courent pas le risque de voir des juges se cabrer devant leurs audaces et leur refuser le verdict de la foule, juge suprême, qui tant de fois cassa les arrêts du tribunal officiel.

Le Salon d'Automne s'est ouvert hier, après six années d'un sommeil nécessité par les événements,et si la physionomie de son ensemble n'accuse pas une sensible différence d'orientation, bien des détails trahissent des tendances nouvelles et des procédés inédits.

Evidemment, tout n'est pas merveilleux, ni même excellent, à cette exposition; il y a du bon, du mauvais et du pire, mais les artistes sincères se devinent, se reconnaissent, au jet de la pensée qui a guidé leur pinceau ou leur ébauchoir.

Ce n'est pas parce qu'on ne fait qu'esquisser qu'on est un émule de Rodin; ce n'est pas parce qu'on peint une femme, des fruits ou une mandoline en représentant des carrés, des triangles ou de quelconques parallélogrammes, qu'on a saisi la formule du cubisme et qu'on est le fils spirituel de Picasso.

Pablo Picasso, qui expose en ce moment des dessins à la Galerie Rosenberg, est le maître incontesté du cubisme; mais Picasso sait dessiner — tout comme Ingres et non moins bien — et les oeuvres de Picasso font penser, font chercher, et c'est en quoi elles renferment un art complet, encore incompris des cerveaux paresseux.

Mais ne fut-ce pas le sort de la plupart de nos grands artistes de ne pas être compris de leurs contemporains?

Ne furent-ils pas raillés, honnis, méprisés ou même, ce qui est plus dur, ignorés, ceux-là dont les noms sont à présent dans toutes les mémoires: Edouard Manet, J.-F. Millet, Degas, Cézanne, Pissaro, Van Riselberg; je cite pêle-mêle au hasard de la mémoire, parmi les peintres du XIXème siècle seulement.

Manet, que l'intelligent et éclairé Durand-Ruel s'était vainement efforcé de lancer, a fait école; on a couvert d'or des toiles que Millet avait peintes comme enseignes; Degas, récemment encore était magnifié; Cézanne, l'un des peintres les plus complets qui soient a dominé et inspiré toute une époque; Pissaro, dont on qualifiait la peinture d'anarchiste s'appelle maintenant l'humble et colossal Pissaro; les tableaux des pastillistes Van Riselberg—dont on se gaussa comme d'une gageure—sont introuvables, jalousement gardés par les amateurs.

Il ne faut donc pas dédaigner les jeunes dont on ne compreud pas encore l'oeuvre parce qu'ils choquent notre esprit de routine en représentant la nature d'une façon autre que celle à laquelle nos yeux sont faits, ou qu'ils la représentent par des procédés qui déroutent nos habitudes, ou pour mieux dire nos paresses intellectuelles.

Avant les premiers impressionnistes personne n'avait vu que l'atmosphère ambiante bleute les objets, il a fallu Manet pour nous ouvrir les yeux à la réalité; lors de l'apparition des premiers tableaux des pointillistes et des tachistes, on cria à la folie, maintenont on se met à la bonne distance, à l'angle qu'il faut et l'on constate qu'il y a en eux une vie intense et une prodigieuse luminosité.

En sera-t-il de même du cubisme et la nouvelle école donne-t-elle réellement une formule d'art digne d'un intérêt soutenu? Je n'en sais rien, mais la tentative mérite la sympathie parce qu'elle est neuve et—dans certains cas—sincère.

Admirons l'art là où il est réellement, en dehors des procédés et des écoles, ceux-ci peuvent changer mais l'oeuvre d'art digne de ce nom est éternelle. Et surtout n'admirons pas uniquement l'oeuvre d'une école ou d'un procédé.

On peut aimer à la fois Raphaël, Rubens, Le Poussin, Watteau, Ingres, Delacroix, Manet, Detaille, Cézanne et Picasso.

La plus belle preuve de culture que puisse donner un homme, c'est l'éclectisme.

Seuls les snobs montent uniquement dans le dernier bateau, et il y en a ici qui donneraient tous les tableaux de tous les musées pour une croute représentant un chouffleur et trois navets, parce que son auteur est un peintre "futuriste".

C'est d'un exclusivisme imbécile, dont se gardent les sages, que les enthousiastes appellent les vieilles perruques.

Probablement parce qu'ils n'ont plus de cheveux.

UN DEUIL CHEZ LES SS. DE LA PROVIDENCE

La Révérende Soeur Emma Galvin est décédée le 22 novembre, à l'âge de 59 ans, à la Maison-mère des Soeurs de la Providence, rue Fullum. La défunte était entrée en religion il y a 26 ans. Le service a été chanté mardi, le 25, à la Maison-mère et la sépulture a eu lieu au cimetière de la Longue-Pointe.

ADIEU AU MONDE

Mlle M.-J. Jetté

Mademoiselle Marie-Joseph Jetté, fille de Mme Vve Joseph Jetté, de la rue Delaroche, vient d'entrer au noviciat des R.R. Soeurs du Bon Pasteur, de la rue Sherbrooke.

FEU M. AUGUSTIN MATTE

Mardi, le 18 courant, est décédé chez son fils, Cléophas Matte, 303b rue de Lanaudière. M. Augustin Matte.

Les funérailles ont eu lieu vendredi matin à l'église S. Stanislas et la levée du corps a été faite par l'abbé A. Matte, vicaire à S. Jérôme, et neveu du défunt, qui a aussi chanté le service funèbre assisté des abbés Lessard et Kieffer.

Conduisaient le deuil les deux fils du défunt Joseph et Cléophas Matte; ses deux frères Adrien et Charles Matte, de Sainte-Thérèse et autres parents.

La famille a reçu de nombreux témoignages de sympathies. Elle remercie sincèrement ceux qui les lui ont offerts.

Offrandes de fleurs: M. et Mme A. Durand,M. et Mme G. Poulin, Mme A. Houde, la maison Alph. Racine, M. et Mme J.-R. Raymond, J.-B. Drapeau, L. Latendresse, J.-C. Laverdure, H. Delorme, Art. Malouin, J.-A. Chartrand.

Offrandes de messes: Mlles M. et P. Laperrière, M. et Mme Louis Laperrière, de Québec; Mlles E. Tardif, Mlles I. et F. Saint-Pierre, Mlle Rosanna Matte, M. et Mme J.-E. Leclair, M. et Mme Arhis Gagnon, Dr et Mme C. Gagnon, Mme A. Houde, famille D. Gagnon, famille E. Laperrière, les employés du dépt. G. de la maison Alph. Racine, M. et Mlle Albert, M. et Mme C. Matte, M. et Mme J. Matte.

Offrandes de prières, famille Moreau, famille C. Morin, famille Bruneau, famille J. Laperrière, famille M. Tardif, famille Jos. Saint-Pierre, famille Alb. Reed, Arthur Saint-Pierre, Rosario Gibeau, famille A. Lesage.

POUR LA BELGIQUE

Après un séjour de cinq mois aux Etats-Unis et au Canada, où il s'est livré à une enquête toute de nature commerciale, M. Carl DeWynter part aujourd'hui, à bord du "Scotian," pour son pays, la Belgique. Il va remplir là-bas les fonctions de membre correspondant et de représentant du "Cercle de Propagande économique belge", organisation dont on vient de jeter les bases à Montréal.

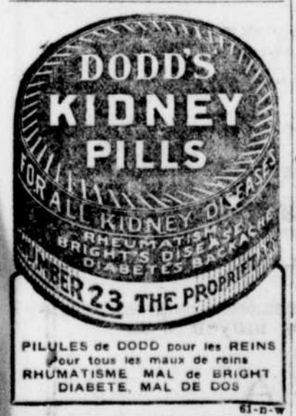

PILULES de DODD pour les REINS
Pour tous les maux de reins
RHUMATISME MAL de BRIGHT
DIABETE MAL DE DOS

61-n-w

Victoire

pour les ÉPOUSES et SOEURS

L'IVROGNERIE GUÉRIE.

Ici au Canada, des centaines d'hommes ont été guéris de l'ivrognerie, et le bonheur rendu au foyer, au moyen de Samaria, ordonnance d'un médecin d'une grande efficacité, pour déraciner complètement ce besoin insatiable d'intoxicants. Il est simple—sans goût ni odeur, et peut être dissous dans le café ou les aliments—avec ou sans la connaissance du patient. Guérit en quelques jours.

Les mères, soeurs et épouses possèdent donc le pouvoir de guérir ceux qui leur sont chers. Secret absolu réservé à votre correspondance. Vous n'avez qu'à me donner votre nom et votre adresse sur une carte postale seulement. Vous recevrez, par retour du courrier, un paquet d'essai GRATUIT, avec brochure contenant tous les renseignements, le tout sous enveloppe cachetée. Ne retardez pas, c'est la victoire pour vous.

E. R. HERD, Samaria Remedy Co.
14 rue Mutual, Toronto, Can.

Aussi à vendre par Lecours et Lanctôt, 310 rue Ste-Catherine, Montréal

8,19,29-kA

POLITIQUE COLONIALE ITALIENNE

L'art de draper d'un manteau nouveau la vieille statue du protectorat.

LA PRUDENCE NECESSAIRE

Paris, ... — Beaucoup ignorent les efforts coloniaux faits par les Italiens. Ceux-ci sont doublement nos voisins et sur la frontière des Alpes et dans les confins algéro-tunisiens, en Cyrénaïque. L'action coloniale italienne dans les anciens vilayets turcs de Tripolitaine aura des répercussions dans les trois pays musulmans nord-africains, l'Algérie, la Tunisie et le Maroc.

On se rappelle avec quel entrain les Italiens ont, au cours de la guerre italo-turque de 1911, entrepris la conquête de la Tripolitaine. La tâche fut difficile et les difficultés provinrent moins de la résistance ottomane que de la lutte contre les tribus plus ou moins encouragées par les senoussistes.

Tout fut remis en question en 1914. La "combinazione" italienne, en vertu de laquelle les autorités royales permirent aux Turcs en pleine mosquée de Tripoli de proclamer la guerre sainte aux Anglais et aux Français, se retourna contre les Italiens: les Bédouins et les Touaregs commencèrent en effet, à "faire parler la poudre" devant les postes avancés de l'armée de Victor Emmanuel. Le résultat fut l'évacuation de l'hinterland et l'obligation pour les troupes italiennes de passer en territoire tunisien, et, pour se mettre à l'abri, de réclamer l'aide de nos contingents de spahis et de méharistes plus habitués à contenir le fanatisme torgui.

Devenue notre alliée, l'Italie chercha à reprendre pied en Tripolitaine: Tripoli fut mis en état de siège, des colonnes furent formées et un accord anglo-italien fut signé pour unifier l'action des troupes britanniques et italiennes dans ces vastes régions de l'Afrique du Nord. Peu à peu, les turbulents se calmèrent, les senoussistes cherchèrent à pactiser avec les roumis, et, depuis l'armistice, l'Italie peut songer à reprendre son programme colonial en Lybie et en Cyrénaïque.

L'avenir économique des deux possessions italiennes semble brillant: le Sahel tripolitain pourra offrir le même développement agricole que celui de la Tunisie, l'arrière-pays sera également intéressant. Mais la mise en valeur de ces richesses dépend d'une prompte pacification des tribus. Les Italiens ont cherché une formule de politique indigène qui soit vraiment fructueuse et ils l'ont trouvée pensent-ils, en accordant le plus de droits possibles aux Arabes. Ceux-ci ne sont pas des sujets italiens ni des protégés, mais des "tripolitains". L'Italie doit jouer là-bas une sorte de rôle de mandataire, être le mentor des éléments indigènes, l'initiatrice. C'est là une formule intéressante, elle flatte le particularisme arabe, et, déjà c'est à elle que l'on doit le rattachement des senoussistes à l'action italienne; mais à considérer de près ce n'est qu'une façade. Derrière la Tripolitaine, il y a Rome avec ses soldats, ses navires, ses capitaux. L'activité italienne est manifeste à Tripoli et de très réels efforts sont faits pour assurer l'avenir de ces possessions.

Quoi qu'il en soit, il serait bon de signaler l'habile formule de nos alliés qui ont su draper d'un manteau nouveau la vieille statue du protectorat. Les Italiens voient grands, ils veulent aboutir; ce sont là d'excellentes dispositions pour bien coloniser, peut-être leur manque-t-il les hommes voulus, mais c'est une affaire de temps, et l'Afrique façonne le caractère. Peut-être demain, un "Père Bugeaud" transalpin surgira des sables du Fezzan.

TETREAULTVILLE

Les dernières parties de euchre organisées par les dames de charité ont rapporté la somme de $519.32.

Une robe de fillette et une poupée étaient mis au tirage. La robe a été gagnée par Mme F. Vaillancourt No 399, la poupée par Monsieur Lafond No 972.

CHEMIN DE FER CANADIEN PACIFIQUE

Service des trains — Montréal — Saint-Jean, N. B.

A partir de dimanche, le 30 novembre, la Cie du Pacifique Canadien inaugurera un nouveau service de trains entre Montréal et Saint-Jean, N.B., consistant en voitures de première et seconde classe, wagons-dortoirs et wagons-réfectoires. Ceci formera un double service quotidien, excepté le samedi, à partir de Montréal, et un double service quotidien, excepté le dimanche, à partir de St-Jean.

Le train vers l'est, No 40 (nouveau), quittera Montréal, gare Windsor, à 12.10 hrs p.m., tous les jours, excepté le samedi, dû à Mégantic à 6.45 p.m., excepté le samedi, et à St-Jean, N.B., à 5.45 a.m., tous les jours, excepté le dimanche. Le premier train de Montréal, dimanche, le 30 novembre. Connexion à St-Jean, N.B., avec le train pour Moncton, Halifax, etc., aussi avec le steamer pour Digby.

Le train vers l'ouest No 39 (nouveau) quittera St-Jean, N.B., à 6.45 p.m., tous les jours, excepté le dimanche. Mégantic, à 6.00 a.m., excepté le lundi, dû à Montréal, gare Windsor, à 12.20 p.m., tous les jours excepté le lundi. Le premier train de St-Jean, lundi, le 1er décembre. Connexion à St-Jean avec le train d'Halifax, Moncton, etc., aussi avec le steamer de Digby, N.B.

Pour assurer le service quotidien entre Montréal et Mégantic, le train quittera la gare Windsor le samedi, et Mégantic lundi, à partir du 6 décembre, à l'heure des trains 40 et 39, mentionnés ci-dessus. Consistera en char à bagage, voiture à passagers et réfectoire.

Le train No 16 continuera de quitter Montréal à 7.00 p.m., mais fera le service tous les jours excepté seulement le samedi, arrivant à St-Jean à 12.20 p.m., temps de l'est, tous les jours excepté le dimanche, connexion à St-Jean, N.B., pour Moncton, Halifax, etc.

Le service du samedi soir à partir de Montréal, sera retranché après le 22 novembre. Le train No 12, quittera St-Jean, N.B., à 3 p.m., temps de l'est, tous les jours, excepté le dimanche, et arrivera à Montréal, gare Windsor, à 8.30 a.m. tel qu'à présent, tous les jours excepté le lundi.

Le service du dimanche de St-Jean, retranché après le 23 novembre.

CHRONIQUE UNIVERSITAIRE

Chers lecteurs et lectrices,

Vous le savez tous et toutes, tout le monde le sait, et pourtant vingt fois le jour, l'on se redit: l'Université de Montréal a cessé d'exister. L'oiseau de malheur antique, pour me servir de l'expression de M. Athanase David, s'est soudainement abattu sur elle.

J'ai revu les restes fumants de ce qui fut Laval; longtemps mes yeux ont erré sur les amas de poutres calcinées, pièces de fer énormes tordues par la flamme au travers desquelles vous apercevez le ciel bleu, comme un dôme géant dominant le gouffre immense qu'on voit au centre de l'édifice; je n'aimai pas que le ciel fut bleu quand tout en bas était sombre.

Çà et là, de soyeux flocons de neige commencèrent à se balader à tavers, bientôt plus drus; à la fin, un blanc linceul, lentement déployé, endormit toutes les ruines.

Oh les ruines cruelles, qui couvrez tant de choses précieuses à jamais détruites, comme vous cachez mal tout ce qui faisait notre vie à nous! Non, je n'oublie pas les jours passés dans les grandes salles et les hauts corridors, tant de joyeuses discussions, d'aimables disputes, et les chaudes amitiés!

Mais, dit-on, tout cela revivra, plus grand, plus beau, mieux en état de répondre à vos besoins;—peut-être, devant plus et mieux, ceux qui nous suivent, oublieront-ils le passé, mais nous les vieux, n'oublierons jamais,ne pouvons pas oublier!

D'ailleurs, n'y eût-il que çà, le changement de local, l'isolement curieux où l'on se trouve, suffirait à nous rappeler les vieilles choses.

Chanceux sommes-nous encore et reconnaissants de la chaleureuse hospitalité qu'on nous offre de toutes parts et de la cordiale sympathie qu'on nous témoigne.

Lecteurs et lectrices, j'ai devant moi un petit cadre rustique, où l'on voit, enguirlandées de roses et de violettes, ces mots: "Consolez-moi". Laissez-moi vous les redire. Consolez-nous, et oubliant vos rancunes justifiées ou non contre les étudiants, aidez-nous quelque peu.

CARABIN.

CORRESPONDANCE

LULI.—Carabin est fier de vous recevoir au coin". Quant à toutes vos questions, devinez d'abord comme je suis, et je répondrai en conscience oui ou non. J'espère y demeurer toute l'année—je vous vois avec cet air de vieux Noël. Bonjour.

REINE.—Tout heureux de faire votre connaissance. Cependant vous vous méprenez, je crois. En tout cas, j'ai tout ce que vous attribuez à l'autre. Je n'y serai pas, je ne puis, mais à plus tard, à d'autres. Pour votre dernier mot: Il doit aller de pair avec votre caractère.

RAYON D'ARGENT.—Il y en a toujours pour vous. Oui, c'est un grand vide. Ecrivez longuement. A bientôt.

FRILEUSE.—Inconstante, mais éprise d'idéal. Vous vous croyez amoureuse. Un peu égoïste. Au physique, délicate. Yeux vifs, pleins d'éclat. Donnez plus de détails.

OENONE.—Dites beaucoup de choses; vous avez votre place. Bonjour et revenez.

G. HANNE.—C'est tout décidé, à bras ouverts. Connaissez-vous M. C.?

GERNIGOUINE.—Comme vous êtes moqueuse, toutes pareilles: je n'ai jamais dit cela. Pourquoi pas intéressants? A quand?

FOX-TROT.—Paul Gernal dirait: "Elle ne doit pas être très jolie, puisqu'elle n'a pas su retenir un homme".

MUGUET.—Bienvenue, nouvelle amie. Parlez-moi de vous, ce sera très intéressant. Soyez plus longue et bonjour.

JE SUIS ?.—Lacusez, je ne suis pas de ces carabins! Par malheur, je ne connais pas cette jolie. Merci de votre sympathie je passerai quatre fois, si vous voulez, de ce tableau de la vie des étudiants! Vous les reverrez en général et moi en particulier.

MIREILLE.—De tout coeur. Je prise cette gaieté qui vous sied si bien. Comment aimez-vous Carabin? Lui, beaucoup! Vous lui trouvez bien des défauts, sans doute. Oh, quelle erreur vous faites! Au revoir.

C.

LIVRES ET NOTRES PUBLICATIONS

L'Almanach Rolland, agricole, commercial et des familles, 54ème année, publié par la compagnie J.-B. Rolland & Fils, Montréal. — Dans la nouvelle édition de cet almanach on trouve avec de nombreux renseignements d'usage, un choix judicieux de conseils pratiques, anecdotes, oeuvres inédites de bons auteurs: "Deux ancêtres du Kaiser", par A.-D. DeCelles; "En Vacances", par Rodolphe Girard; "La culotte de Gédéon", par A. Bourgeois; "Choisissez ma nièce", par Marie-Claire Daveluy, etc.

* * *

L'enseignement technique par J.-A. Buteau. — Professeur de sciences à l'école technique de Québec, M. J.-A. Buteau possède les qualifications voulues pour nous parler des avantages de notre enseignement technique et industriel. Aussi le fait-il avec clarté et précision. Sa brochure, ce nous semble, devrait être répandue par les soins du secrétariat de la province, afin d'inciter nos jeunes gens à fréquenter ces écoles en plus grand nombre. Ils y trouveront leur profit, et la province aussi. Le livre de M. Buteau contient aussi un aperçu succinct de ce qui se fait à l'étranger dans cette branche de l'enseignement.

* * *

La tragédie celtique par Norman Murray. — M. Norman Murray, dont nous avons déjà entretenu nos lecteurs, publie aujourd'hui, le deuxième pamphlet de la vigoureuse et juste campagne qu'il mène contre l'orangisme. Nous avons dit tout le bien que nous pensions du premier, la justice nous commande d'en dire autant du second. M. Murray combat pour la bonne cause, et comme, dans cette lutte, il se montre l'un de nos plus vigoureux défenseurs, nous ne pouvons que le remercier et l'encourager dans son travail d'épuration et de tolérance.

On peut se procurer les pamphlets de M. Murray, en s'adressant au No 233 de la rue Saint-Jacques. Ils se vendent dix sous l'unité.

Londres, 28.—Le steamer de bois "Flush" a sombré près de la Suède et l'équipage a péri.

CHEMIN DE FER NATIONAL DU CANADA

Le Chemin de fer national du Canada annonce qu'en raison des changements dans l'horaire des trains du chemin de fer du Pacifique Canadien, les trains entre Montréal et la Jct. Montfort, à compter de dimanche, 30 novembre 1919, circuleront sur la subdivision de Montfort comme suit:

ALLANT VERS LE NORD — Train No 91, quotidien sauf le dimanche. — De la Jct. Montfort à Huberdeau. L'horaire de ce train ne sera pas modifié, mais il fera la correspondant du Pacifique Canadien partira de Montréal, gare Viger, à 4 h. 05 de l'après-midi au lieu de 4 h. 10 comme à présent.

ALLANT VERS LE SUD — Le train No 92, les mercredis, jeudis, vendredis et samedis, partira d'Huberdeau à 5 h. 15 du matin et arrivera à la Jct. Montfort à 8.05 a.m. raccordant avec le train du Pacifique Canadien arrivant à Montréal, gare Viger, à 9 h. 30 du matin.

Le train No 96, le dimanche seulement, partira d'Huberdeau à 6 h. 20 du soir, et arrivera à la Jct. Montfort à 9 h. 10 p.m., raccordant le train du Pacifique arrivant à Montréal, gare Viger, à 10 h. 30 du soir.

Train No 98, mardi seulement.—D'Huberdeau à la Jct. Montfort. L'horaire de ce train ne sera pas modifié, mais en raccordant avec le train du Pacifique Canadien arrivera à Montréal, gare Viger, à 7 h. 20 du soir au lieu de 7 heures comme à présent.

Pour plus amples détails, s'adresser à n'importe quel agent des billets du Chemin de Fer National du Canada. 25,29

Des douleurs de rhumatisme le font longtemps souffrir malgré bien des remèdes employés. Les

PILULES MORO

l'en guérissent tout à fait.

M. Omer Larocque

"J'avais déjà eu un rhumatisme inflammatoire et souvent depuis je souffrais de douleurs dans les membres, dans les reins, ce qui me rendait le travail bien pénible. Je m'étais fait soigner par un médecin; j'avais essayé bien des remèdes et le mal revenait toujours. Dans les Pilules Moro j'ai trouvé le remède le plus efficace. Il est très rare maintenant que je souffre de légères douleurs de reins qui passent vite. J'ai raison de me compter guéri". — M. Omer Larocque, rue St-Alexis, Valleyfield, P.Q.

Les Pilules Moro sont en vente chez tous les marchands de remèdes. Elles sont aussi envoyées par la poste, au Canada et aux Etats-Unis, sur réception du prix, 50c, une boîte, $2.50 six boîtes.

Toutes les lettres doivent être adressées: COMPAGNIE MEDICALE MORO, 272 rue St-Denis, Montréal.

SOCIETE FRANÇAISE DE SECOURS MUTUELS

Les membres de la Société de Secours Mutuels Française sont priés d'assister à la réunion régulière qui aura lieu le 1er décembre à 7 h. ½ exactement au local, 371 avenue Viger.

Ordre du jour: Les Français de 18 à 44 ans sont les bienvenus s'ils veulent se joindre à la Société et bénéficieront d'une réduction de 50% sur le droit d'entrée.

FEU Mme H. DUCHARME

Spécial à la PRESSE)

Contrecoeur, 28.

Feu Mme H. DUCHARME

Nous avons le regret d'annoncer la mort de Mme H. Ducharme, née Mathilde Valade, décédée à l'âge de 62 ans et 4 mois. La défunte laisse par perte, outre son mari, une fille, Mme O.-A. Sauvlat, de la rue Cartier, à Montréal. Nos sympathies à la famille.

SAINT-REMI

Un groupe d'amis se sont réunis chez M. D. Lefèvre, à l'occasion du 40e anniversaire de sa naissance, pour lui présenter leurs souhaits de bonheur.

On lui a présenté en même temps une montre d'or et d'autres riches cadeaux. Parmi les personnes présentes, on remarquait, outre M. et Mme Lefevre, MM. O. Lefrançois, A. Lefrançois, P. Thérien, V. Houle, D. Pelletier, J. Bariteau, C. Gagner, Jos. Desmarais, A. Jodoin, H. Letourneau, A. Leclaire, G. Monier, O. Provost, V. Cayer, E. Guerin, B. Bédard, A. Faille, L. Gagnon, A. Vinet, F. Yelle, G. Houle, C. Bonenfant, E. Tremblay, A. Roy, D. Whiton, V. Bourdeau, A. Dubuc, E. Yelle, P. Brisson, G. Riendeau, L. Lachapelle, A. Laurier, N. Gagnier, L. Larose, Jos. Leclaire, Jos. Petel, S. Cayer, E. Houle, W. Leclaire, D. Duvert, A. Letourneau, A. Bédard, I. Daigneault, F. Collette, N. Forcier, F. Lamarre, C. Blanchard, Jos Jodoin, etc.

SAINTE-GERTRUDE

—M. Jos. Blais a vendu sa terre à M. J. Fontaine, de Gentilly. M. Blais doit nous quitter bientôt pour aller demeurer à Manchester.

—Mlle Rose Lebel, qui était en promenade chez sa tante, Mme Alfred Boisvert, est retournée à Kingsey.

—Ces jours dernier a eu lieu le mariage de Mme veuve Lacombe avec M. Boisclair, de Saint-Wenceslas.

—M. Elie Verville est de retour de son voyage à Saint-Flavien, où il a rendu visite à son frère, le notaire A. Verville.

DANVILLE

Nous avons eu une assemblée de la Chambre de commerce de Danville, le 24 novembre, où il a été question des chemins de Danville à Marbleton, qui devront être construits l'été prochain. Tous les maires des dites municipalités doivent s'unir pour faire une belle route dans le but de faciliter le trafic et d'aider les cultivateurs à apporter leurs produits à Danville, pour livraison dans les centres commerciaux. Il a été aussi question de l'achat de l'énergie électrique de la Cie Shawinigan, de Montréal, dans le but d'amener des industries ici, à Danville.

SEULES LES TABLETTES MARQUEES "BAYER" SONT DE L'ASPIRINE

Pas de l'Aspirine du tout sans la "Croix Bayer"

Le nom "Bayer" sur de l'Aspirine représente la seule véritable Aspirine—l'Aspirine prescrite par les médecins depuis plus de dix-neuf ans et maintenant faite au Canada.

Achetez toujours un paquet non ouvert de "Tablettes d'Aspirine "Bayer", qui contient les instructions voulues pour rhumes, mal de tête, mal de dents, mal d'oreilles, névralgie, lumbago, rhumatisme, neuritis, douleurs aux articulations et douleurs en général.

Les boîtes de fer-blanc de 12 pastilles ne coûtent que quelques sous. Plus gros paquets de "Bayer".

Il n'y a qu'une seule Aspirine—la "Bayer"—Vous devez dire "Bayer".

Aspirine est la marque de fabrique (enregistrée au Canada) de la manufacture Bayer de Monoaceticacidester de Salicylicacid. Bien qu'il soit bien connu qu'Aspirine signifie manufacture Bayer, afin de protéger le public contre les imitations, les Tablettes de la Compagnie Bayer portent étampée la marque de fabrique générale, la "Croix Bayer". (ann.)

Que votre cadeau de Noël soit un cadeau à vie!

Aucun temps de l'année ne se prête mieux que celui-ci à l'achat d'un piano et aucun marchand de musique ne peut vous offrir un choix aussi varié d'instruments de haut ton, des prix plus avantageux et des conditions de paiement aussi faciles.

Pourquoi n'en Profiteriez-vous Pas?

Nos pianos, tout comme les autres lignes formant partie de notre commerce, sont vendus avec une marge de profit strictement légitime et c'est la grande quantité que nous écoulons par toute la province qui nous permet de faire économiser considérablement ceux qui décident de faire l'achat d'un piano chez nous. Venez les examiner avant d'acheter.

Machines à Coudre "WHITE"

La seule machine au monde vendue avec une garantie de Vingt Ans. Plusieurs modèles au choix et chacun à un prix moindre que celui demandé pour des machines de qualité inférieure.

QUATRE MARQUES DE REPUTATION

Vous n'aurez que l'embarras du choix parmi les quatre meilleures marques au monde: Gerhard Heintzman—Columbia—Pathéphone — Sonophone. Chacune de ces marques possède des caractéristiques individuelles et ceux qui les fabriquent réclament la supériorité pour leur instrument respectif. En ayant l'avantage de les entendre l'un après l'autre, il vous sera plus facile de fixer votre choix et vous rendre compte de la valeur de chaque instrument. Comptant ou à termes.

P.T. LEGARÉ
LIMITÉE

273, St-Paul, QUEBEC — 180, Amherst, MONTREAL

MURPHY'S

Le Magasin des Dames

Grande Vente de Robes d'Après-Midi

18.75, 29.50 ET 49.50

Les femmes qui ont besoin de robes d'après-midi apprécieront grandement cette vente. Nous avons un splendide assortiment de plus de 200 robes, en une grande variété de styles à **18.75**

Robes de serge unie et brodées, aux lignes sévères, avec ceinturon et draperie à la jupe **18.75**

à 29.50

Robes en serge taffetas, drap jersey et satin; il y en a une pour tous les goûts **29.50**

à 49.50

C'est une merveilleuse collection de robes en tricotine, serge fine, satin, tricolette et georgette, de styles exclusifs. Valeurs jusqu'à 85.00. Lundi **49.50**

TOILES DE LA MADERE

1,000 articles en toile de la **MADERE**, tels que serviettes de dessert, dessus de plat, etc. Prix .25 à **3.00**

500 **CENTRES** en toile de la Madère, de 18, 20, 22 et 24 pouces; ces échantillons sont marqués pour être vendus 25% au-dessous du prix régulier. Les patrons et les dessins sont nombreux et jolis. Prix **3.49** à **11.95**

300 **DESSUS DE BUREAU** en toile de la Madère, de toutes grandeurs, 18 x 36, 18 x 45, et 18 x 54. Prix . . . . . **4.98** à **11.95**

50 douzaines de **SERVIETTES**, unies ou brodées, de 13 pouces. Prix, la douzaine, **9.50** à **12.00**

Superbe Collection de Pantoufles

Une paire de pantoufles! N'est-ce pas le cadeau idéal que l'on aime à faire?

Nous avons un assortiment complet autant que varié de pantoufles pour dames, demoiselles et enfants.

PANTOUFLES en feutre de laine, très confortables, pour dames, aux nuances délicates de rose, oeillet, bleu royal et lavande, garnies d'un ruban de soie et d'un large pompon de soie sur l'empeigne. 3 à 7. Prix **2.49**

457 paires de pantoufles en cretonne de fantaisie et en satin de couleur, avec pompon sur l'empeigne. Ce sont de délicates pantoufles que nous vendrons lundi au coût de la manufacture. Prix rég. 2.00 et 2.50. Lundi **1.49**

C'est chez Murphy que se trouvent les Quartiers Généraux

Des MOUCHOIRS

A l'occasion des fêtes de Noël, nous avons préparé le plus complet et le plus bel assortiment de mouchoirs qui soit à Montréal. Vous trouverez de jolis mouchoirs de fantaisie, ourlés à jour, brodés et garnis de dentelle. Le mouchoir est un article que l'on peut donner facilement comme cadeau.

—Au rez-de-chaussée.

La Blouse "Empress"

2.95

En soie japonaise noire ou blanche de genre semi-tailleur, avec collet convertible et manches longues. Grandeurs: 34 à 44. Lundi . **2.95**

The John Murphy Company Limited

Uptown 6010

EMPARONS-NOUS DU SOL.

LA COLONISATION DANS LA PROVINCE DE QUEBEC

Les avantages pour le colon. — Les mines. — La chasse et la pêche. — Le prix des terres. — Les moyens économiques de transport.

UTILES RENSEIGNEMENTS

Nous avons publié dans un précédent article un court aperçu des régions de colonisation de la province de Québec.

Comme complément à cet article nous donnons aujourd'hui les renseignements divers nécessaires à tout colon désirant aller s'établir dans ces régions.

Sous le rapport des moyens économiques, ces régions de colonisation offrent aux défricheurs des garanties commerciales. Le travail de la forêt requiert une main-d'oeuvre considérable. Dans les scieries et dans la coupe des bois, on paie de très bons salaires, et c'est à peine si l'on peut se procurer les bras suffisants pour la marche des opérations.

Le colon tire de gros revenus de ses défrichements, tous ses bois ont une valeur commerciale. On lui achète à des prix encourageants du bois en grumes, en poteaux de télégraphe, en dormants de chemins de fer, des bois à pulpe en quantité; d'autres pour des fins diverses. Il est payé rubis sur l'ongle. S'il est laborieux, tout en mettant son lot de terre en valeur, il peut faire des économies.

L'activité générale est telle qu'il y a de l'occupation rémunératrice pour tous les corps de métier. La moyenne quotidienne des salaires payés aux travailleurs varie de trois à cinq piastres. De là, la rapidité étonnante avec laquelle les nouveaux centres d'établissement se développent.

AVANTAGES SPECIAUX. — Les régions de colonisation de la province de Québec sont fort bien dotées sous le triple rapport du sol, de l'eau et du marché. Le sol est généralement uni, de bonne composition et peut produire abondamment des céréales, des plantes racines, et des fourrages. Le marché pour tous les produits de la ferme, est à proximité, ouvert à toutes saisons aux plus bas prix. Chaque territoire est arrosé par nombre de lacs, rivières et de ruisseaux où foisonne le poisson.

Les Mines. — Il existe des gisements miniers de toutes sortes en voie d'exploitation, à peu près dans toutes les régions de colonisation de la Province de Québec. Le champ pour les prospecteurs est vaste et des plus promettants. L'avenir et le succès sont aux plus audacieux, car il y a beaucoup à faire sous ce rapport.

La chasse et la pêche. — La chasse et la pêche sont libres dans tous les lacs et les rivières pour les habitants de la province de Québec, et, plus particulièrement pour le colon dans les régions de colonisation pour son usage personnel, sauf dans les territoires sous location. Cependant, si l'on veut faire un commerce du produit de sa chasse, il faut se procurer une licence à cet effet dont le coût est presque nominal.

La coupe du bois. — Nul droit de coupe n'est prélevé sur le bois coupé par les colons sur les lots acquis de la Couronne par billet de location, pourvu que ce bois soit coupé de bonne foi dans le défrichement et en bloc sur l'étendue de 15 acres sur cent qu'ils sont obligés de défricher pour satisfaire à leurs obligations.

Privilèges du Colon. — Les terres publiques octroyées aux colons sérieux à quelque titre que ce soit, ne peuvent être engagées et saisies, durant les cinq premières années, ou avant que les lettres patentes ne soient émises, pour aucune dette quelconque, excepté les taxes ordinaires et spéciales. Et, pendant les trois mois qui suivent l'émission des lettres patentes, le colon peut se constituer un patrimoine de famille de cent acres au plus et l'exempter de saisie, de même que les bâtisses qui y sont érigées, durant un laps de temps ne dépassant pas quinze années, excepté s'il s'agit de purger des charges ou hypothèques qu'il aurait consenties avant d'avoir obtenu son titre de propriété. Ce privilège s'applique aussi bien à sa veuve, ses enfants, ses héritiers ou donataires.

Entrée des effets de Colon au Canada.—Le tarif des Douanes du Canada permet l'admission en franchise des effets et articles suivants: vêtements, livres, mobiliers ordinaires et raisonnables et autres effets de ménage, instruments et outils de métier, occupation, ou emploi, fusils, instruments de musique, machine à coudre d'usage domestique, clavigraphes, bicyclettes, charrettes à deux ou quatre roues et autres véhicules de roulage, instruments aratoires, et bestiaux vivants pour la ferme; tout ce qui a été effectivement, à l'étranger, la propriété de l'immigrant pendant au moins six mois avant sa venue au Canada. Ne peuvent être déclarés effets d'immigrants: les articles imposables qui n'accompagnent pas l'immigrant lors de sa première venue; et ces articles ne peuvent être vendus ni autrement aliénés sans acquittement des droits, avant qu'ils aient été douze mois en usage effectif en Canada.

Transport des Colons et de leurs Effets.—Les effets de ménage en wagon ou en quantité moindre, doivent être envoyés directement au lieu de destination par fret ou par express. Pour entrer en franchise leur propriétaire n'a qu'à faire à l'agent du chemin de fer du lieu de départ une déclaration établissant que les effets en question lui appartiennent depuis au moins six mois.

Les effets de colons et de colons eux-mêmes, dans les limites de la province de Québec, sont transportés à taux spéciaux par les Compagnies de Chemins de fer et de bateaux. Ces privilèges s'obtiennent sur preuve évidente qu'on est colon de bonne foi. Pour les colons venant des Etats-Unis ces réduction ne s'appliquent qu'à partir de Montréal.

Prix des Terres à Coloniser et Conditions d'Etablissement. — Le choix d'un lot est, pour le colon, de toute première importance. Il y va de son avenir et de celui de sa famille.

Dans toute la province, le prix des lots est de 50 cents l'acre.

La vente s'effectue aux conditions suivantes:

1o. L'acquéreur doit payer un cinquième du prix d'achat en recevant son billet de location.

2o. L'acquéreur pourra payer la balance du prix de vente en quatre versements égaux annuels avec intérêt à 6 p. c., de la date de l'émission du billet de location; mais il faudra qu'au moins un versement soit payé chaque année.

3o. L'acquéreur devra dans les dix-huit mois de la date de la vente, bâtir une maison habitable d'au moins 16 pieds sur 20, l'occuper et résider continuellement de ce moment jusqu'à l'émission des lettres patentes.

4o. Dans le cours de cinq années, il devra défricher et mettre en bonne culture (en vue de récolte profitable) une étendue d'icelle égale à au moins quinze acres en un seul bloc, mais il faudra que chaque année il défriche au moins trois acres et il ne pourra défricher plus de cinq acres par année, sauf si le bois a été détruit par force majeure, et après autorisation spéciale et préalable du ministre des Terres; et à l'expiration des cinq années, il devra posséder sur le dit lot une grange d'au moins 20 pieds sur 25 et une étable d'au moins 15 pieds sur 20; les deux pouvant néanmoins consister en une seule et même bâtisse. Trois acres au moins de la partie en culture devront être labourables;

5o. Il devra chaque année cultiver le terrain qu'il aura défriché comme susdit;

6o. Il ne sera coupé de bois avant l'émission des lettres patentes que pour le défrichement, le chauffage, les bâtisses et les clôtures; et tout bois coupé contrairement à cette condition sera considéré comme ayant été coupé sans permis sur les terres publiques;

7o. Nul transport des droits de l'acquéreur ne sera fait pendant cinq ans de la date de la vente, excepté par donation entre vifs ou par testament, en ligne directe ascendante ou descendante ou par succession "ab intestat"; et dans ce cas, le donataire ou l'héritier sera soumis à la même prohibition que l'acquéreur primitif;

8o. Les lettres patentes ne seront émises, dans aucun cas avant cinq ans à compter de la date de la vente, ni avant l'accomplissement de toutes les conditions d'icelle;

9o. L'acquéreur s'oblige à payer la valeur des améliorations utiles qui peuvent se trouver sur la terre vendue, appartenant à d'autres qu'à lui ou à la Couronne;

10o. Cette vente est aussi sujette aux licences de coupe de bois actuellement en vigueur, et l'acquéreur sera obligé de se conformer aux lois et règlements concernant les terres publiques, les bois et forêts, les mines et les pêcheries dans la province.

11o. Lorsque le ministre des Terres et forêts est convaincu qu'un acquéreur de terres publiques ou son cessionnaire, représentant ou ayant cause s'est rendu coupable d'aucune fraude ou abus, ou a enfreint, ou négligé d'accomplir quelques conditions de la vente; aussi lorsqu'une vente a été faite par méprise, erreur ou contrairement à la loi ou aux règlements, il peut révoquer telle vente, reprendre la terre y désignée, et en disposer de même que si elle n'eut jamais été vendue.

BUREAUX DE RENSEIGNEMENTS

Pour renseignements, brochures, cartes régionales, tarif de faveur, etc., etc., s'adresser au Bureau de Colonisation, 82 rue Saint-Antoine, à Montréal.

A L. E. Carufel, agent de Colonisation, de chasse et de pêche;

A J. N. Jutras, agent de Rapatriement;

A Québec, au Ministère de la Colonisation, des Mines et Pêcheries;

A M. l'abbé I. Caron, missionnaire colonisateur, et à M. Georges Belleau, secrétaire du Ministère de la Colonisation, etc.

Les faveurs de transports s'obtiennent sur recommandation verbale ou écrite de son curé ou de son maire ou de toute autre personne exerçant un ministère public.

"Ça me ferait-il du bien?"

DES milliers de femmes qui ont recouvré la santé et le bonheur par l'usage de la Nourriture du Dr Chase pour les Nerfs ont répondu à cette question.

L'insomnie, l'irritabilité, la nervosité, des appréhensions sur l'avenir, la dépression et le découragement — voilà autant de symptômes qui dénotent un épuisement nerveux.

Afin d'éviter la prostration nerveuse ou une forme quelconque de paralysie, il est sage de se servir sans retard du moyen de rétablissement offert par l'usage de la nourriture du Dr Chase pour les Nerfs.

50 cents la boîte, 6 pour $2.75, chez tous les marchands, ou Edmanson, Bates & Co., Ltd., Toronto. 4

Une Belle Chevelure

OPULENTE, SOYEUSE et SOUPLE est l'indice de la santé, le couronnement de la beauté. Vous pouvez conserver, renforcir, embellir vos cheveux, les empêcher de tomber ou de grisonner en employant

La célèbre

LUXURINE

du Dr PROSSE

En vente partout de, vis plus d'un quart de siècle à $1.00. Traitement d'essai généreux expédié sur réception de 25 cts.

CIE DU DR. PROSSE, Cie 15
155 rue des Commissaires Ouest, Montréal.

8,15,22,29

Les enfants pleurent pour avoir le

CASTORIA DE FLETCHER

Véritables Oeuvres d'Art

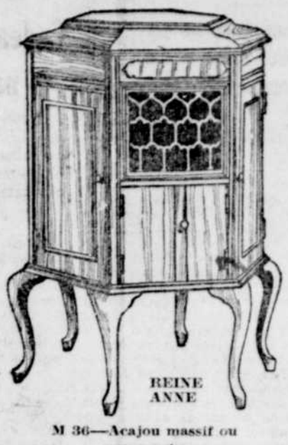

M 36—Acajou massif ou noyer noir.

M 19—Acajou massif.

M 52—Acajou.

CHAQUE phonographe McLagan est un véritable travail d'art, car il perpétue d'une manière originale la sincérité splendide de fameux artisans tels que Chippendale et Adam. Les dessins de Période ont survécu pendant des siècles. Voilà pourquoi vous ne vous fatiguerez jamais de leur beauté et de leur charme. Comme les valses d'un Chopin et leur exquise interprétation par un Paderewski, le charme exquis de ces dessins a pour vous de plus en plus d'attrait. Toujours vous aurez droit d'être fier de votre

Phonographe **McLagan**

Une fierté légitime — nous appuyons sur ceci — car ici sont les plus sincères interprétations des Périodes, faites avec le plus extrême soin et une rare beauté d'ébénisterie en de riches bois, finies dans les teintes les plus modernes. Elles sont le produit d'hommes dont l'expérience représente trente-cinq années d'étude sincère et loyale. Parmi les Périodes représentées dans nos dessins sont

WILLIAM AND MARY — QUEEN ANNE
CHIPPENDALE — ADAM — LOUIS XVI, etc.

Beauté du son — Il est juste de s'attendre, dans une forme aussi artistique, à un instrument de rare exécution en reproduction musicale. Sa chambre de son parfaitement façonnée amplifie et rend un son qui pour la pureté pure, est insurpassable.

Joue tous les disques—La tige de reproduction du son Universal vous permet de jouer tout l'assortiment de disques de n'importe quelle marque. Votre plaisir de posséder un McLagan est illimité.

Voyez et entendez cet aristocrate parmi les phonographes. N'importe quel marchand fera jouer avec plaisir votre musique favorie.

Le Reproducteur McLagan - Fletcher

Apporte un détail que l'on ne trouve pas dans les reproducteurs ordinaires.

THE GEORGE McLAGAN PHONOGRAPH DIVISION
STRATFORD (The George McLagan Furniture Company, Limited) CANADA

Nous avons l'étalage le plus considérable de cet instrument du Dominion

ENTENDEZ LE
PHONOGRAPHE McLAGAN
LE PRINCIPAL PHONOGRAPHE DU CANADA
DANS LES SALONS DE
THE PHONOGRAPH SHOP
OF MONTREAL (regd)
Geo. S. Pequegnat, 521 STE-CATHERINE OUEST. Tél. Uptown 8751.

Nous sommes les véritables agents du McLagan à Montréal

8,15,22,29

QUARTIERS GENERAUX DU BAS DE LA VILLE POUR LES
Phonographes McLagan
Où tous les modèles sont visibles
L. G. ST-JEAN & Compagnie Limitée 20 NOTRE-DAME OUEST

8,15,22,29

Les Phonographes **McLagan** sont en vente chez

Lande's LIMITED

Ouvert le vendredi et le samedi soirs.

Angle Panet. 731-733 RUE STE-CATHERINE EST. Tél. Est 5750

Comptant ou Crédit

Meubles de Maison au Complet.

30b-s,n

Employez le cirage à chaussures "BEAR BRAND". C'est un cirage qui tient.

ANTIKOR-LAURENCE
CURE RADICALE DES CORS
SÛRE, EFFICACE, SANS DOULEUR
EN VENTE PARTOUT 25¢
FRANCO PAR LA POSTE
A. J. LAURENCE, MONTREAL

289-M,s,n

Si Aladin Revenait!

Si ALADIN passait de la fiction à la réalité et s'il entrait dans nos magasins, il ne trouverait rien à redire sur notre étalage de Lampes; il ne pourrait même pas l'égaler.

Nous avons toujours maintenu un assortiment des plus beaux modèles; mais il semble que cette année nous nous soyons surpassés, sinon en beauté, du moins en variété.

Lampadaires en acajou couronnés d'abat-jour artistiques en soieries de superbes nuances; lampes, fini bronze, très décoratives; lampes de boudoir, de bibliothèque ou de petit salon, ornées d'abat-jour aux teintes délicates s'harmonisant avec tous les intérieurs.

On dit qu'une lampe allumée est l'objet le plus en vue dans une chambre, et cela est vrai; mais, même en plein jour, une lampe de haut goût est un ornement très appréciable.

Notre exposition comprend aussi des lampes de bureau et de fumoir.

Bijoutiers Birks JOAILLIERS Orfèvres MONTREAL

POUR ENRAYER LES MALADIES CONTAGIEUSES

Règlement que la commission administrative a soumis au conseil.

DECLARATION EXIGEE

Le nouveau projet de règlement que la commission administrative a adopté dans le but de combattre le fléau des maladies vénériennes est maintenant devant le conseil. Ce règlement, préparé en premier lieu par le docteur Boucher, du service de Santé, contient un grand nombre de clauses. Entre autres choses, le règlement stipule que le malade est tenu d'en faire la déclaration au service de Santé. Les médecins doivent également rapporter les cas qu'ils traitent, dans les trois premiers jours du traitement.

Le surintendant d'un hôpital, d'un dispensaire, d'une clinique ou d'un autre établissement de ce genre, doit de même rapporter les cas de maladies vénériennes. La déclaration doit contenir l'âge du malade, le sexe, l'état civil, l'occupation, etc. Le surintendant ou le gérant ou toute autre personne en charge d'une institution de charité ou d'enseignement, d'une maison de correction, d'un refuge, d'un asile ou d'un hospice, doit aussi se conformer à la loi et avertir le service de Santé des cas dont ils ont connaissance.

La déclaration est aussi obligatoire pour le chef de toute manufacture, fabrique, de tout atelier, magasin, hôtel, restaurant, salle à manger, café et salon de coiffure et boutique de barbier. Le service de Santé est autorisé à prendre les mesures qu'il juge nécessaires pour empêcher la transmission de la maladie. Le service de Santé peut forcer le malade à suivre un traitement ; il peut isoler, à son domicile ou ailleurs, le malade qui, de l'avis du service de santé, peut devenir une source d'infection pour le public.

L'inspecteur est autorisé à entrer dans tout endroit où l'existence d'un ou plusieurs cas de maladie vénérienne a été constatée, et dans tout endroit où le service de Santé a raison de croire qu'il existe un cas de maladie vénérienne. Il est défendu à tout patron qui sait qu'une personne a souffert d'une maladie de ce genre d'employer cette personne tant qu'il n'a pas reçu un certificat attestant que la maladie est guérie.

Il est défendu à toute personne malade de travailler dans un établissement où sont fabriqués, préparés, vendus, offerts en vente ou consommés des produits alimentaires. Dans les salons de barbier il est défendu de se servir d'instruments qui n'ont pas été stérilisés après chaque usage. Dans les hôtels on devra de même stériliser les assiettes, les plats, etc., chaque fois que l'on s'en sert.

GROS VOL A NEW-YORK

New-York, 29.—George Alexander, un gros marchand de volailles du marché Washington, a été attaqué à la porte de son domicile, avenue West End, par quatre hommes bien armés qui après l'avoir dépouillé d'une sacoche contenant la somme de $50,000 sont montés dans son propre automobile et se sont enfuis à toute vitesse. L'infortuné marchand s'est immédiatement adressé à la police qui a aussitôt soupçonné son chauffeur. Ce dernier fut arrêté et ne tarda pas à faire des aveux qui ont amené l'arrestation de trois de ses complices. Une partie de la somme volée a été retrouvée en la possession des prisonniers.

INCENDIE A LACHINE

(Du correspondant de la PRESSE)

Lachine, 29. — Un incendie, qui s'est déclaré la nuit dernière, vers 2 h. 10, a détruit les hangars d'un Italien, G. Corbo. L'alarme a été donnée par M. William Gareau. Les pertes s'élèvent à $700 et sont couvertes par les assurances.

LES ELECTIONS A DOMINION

(Du correspondant de la PRESSE)

Lachine, 29. — Ce soir une grande assemblée sera tenue à la salle paroissiale de Dominion Park à 8 heures. Demain après-midi à 2 h. 30, une assemblée contradictoire sera tenue au même endroit.

RAISONS DE LA DIMINUTION DES CAUSES CIVILES

Les chiffres publiés ne comprennent pas les délits relevant des cours militaires.

COMMENTAIRES

Aux quartiers locaux de la prévôté militaire, on commentait, hier, les chiffres publiés tout récemment dans les journaux au sujet d'une apparente diminution de la criminalité et des cas d'ivrognerie au pays durant les années de la guerre.

Ce ne serait là qu'une illusion, car ces chiffres ne comprennent pas les délits relevant des cours martiales ou militaires.

Le recrutement et la conscription ont retiré pratiquement un demi-million d'hommes de la vie civile canadienne. C'est pourquoi nos magistrats ordinaires ont été soulagés d'un travail considérable, notamment en ce qui concerne les causes d'ivrognerie, qui sont particulièrement fréquentes chez les hommes de 18 à 45 ans, lesquels étaient pour un grand nombre affectés par la loi militaire.

A certains jours, durant la guerre, les tribunaux militaires de l'armée canadienne avaient, paraît-il, à entendre jusqu'à cent causes, la plupart relatives à des actes d'ivrognerie.

UN INCENDIE CHASSE UNE FAMILLE DE SON LOGEMENT RUE MOLSON

Un incendie, dont on n'a pu encore découvrir la cause et qui a éclaté de bonne heure, hier soir, dans le logement occupé par M. Georges Kenny, au numéro 2168 rue Molson, a causé des pertes matérielles que l'on évalue à près de $1,500. Les dommages sont en grande partie couverts par les assurances. Les occupants ont dû évacuer la maison qui devra subir des réparations assez considérables.

Les pompiers de la caserne No 29, sous les ordres du lieutenant Dénommé, ont accompli un superbe travail en empêchant les flammes de se propager à l'arrière du logement. Ils ont eu vite raison de l'élément destructeur. Lorsqu'ils sont arrivés sur les lieux, l'incendie avait déjà fait de grands progrès et menaçait de se communiquer aux hangars voisins.

DERNIERS OCEANIQUES QUI NOUS VIENDRONT

Le "Scotian" est parti ce matin de Montréal pour Anvers. C'est le dernier océanique à passagers qui part de Montréal cette année. Le "Wisley" est arrivé de France hier après-midi. Il ne viendra plus maintenant dans le port d'océaniques, excepté ceux qui viennent des grands lacs ou les navires côtiers.

Depuis jeudi, la navigation de nuit est terminée pour les océaniques entre Varennes et la tête du lac Saint-Pierre, le département de la marine ayant commencé à faire changer les bouées à gaz dans le chenal pour des bouées d'hiver. On annonce que de la glace a commencé à descendre du Richelieu, et que des couches de glace se sont formées entre Port Saint-François et Nicolet. Ce matin, il se trouvait encore sept océaniques à nos quais.

El Paso, Texas, 29.—On annonce que Villa vengera la mort du général Angeles qui a été fusillé à Chihuahua.

LES POUVOIRS PUISSANTS DU SAINT-LAURENT

Une commission internationale siègera pour protéger la navigation.

OBSTACLES DANGEREUX

(Spécial à la PRESSE)

Ottawa, 29.—On vient de faire un autre pas dans le but de soumettre à la commission internationales conjointe des cours d'eau, la question de la coopération, par le Canada et les Etats-Unis, pour le développement des ressources naturelles en pouvoirs d'eau du fleuve Saint-Laurent.

M. W.-J. Stewart, l'hydrographe du Canada et le colonel Keller, du département américain de la guerre, ont terminé leur travail. Ils ont eu une conférence, à Ottawa, après avoir fait une longue inspection des rives, puis se sont réunis de nouveau, à Washington. Ils ont fait une étude des différents projets qui pourraient gêner le niveau des eaux du Saint-Laurent, pour la navigation. Le même rapport comportera l'étude des pouvoirs d'eau qui sont inexploités.

La commission conjointe du Canada et des Etats-Unis commencera bientôt son travail et siègera dans différents endroits du Canada afin d'écouter les réclamations des intéressés.

Le Canada compte déjà le Canal Welland qui a 30 pieds de profondeur. On affirme que le Saint-Laurent étant débarrassé de ses obstacles, les navires océaniques pourraient atteindre les forts des Grands Lacs. On prétend que le Saint-Laurent peut développer 4 millions de chevaux-vapeur.

IL FAUDRA RECEUILLIR DES FONDS

Suite de la page 11

Georges Boivin, député de Shefford, chef des Chevaliers de Colomb au Canada. Les Chevaliers de Colomb mettent à la disposition de l'Université de Montréal leur vaste et complète organisation pour la campagne de souscriptions à être lancée.

LE COMITE

On a ensuite formé le comité qui étudiera plus longuement les questions soumises à l'assemblée d'hier soir. Ce comité se compose de l'hon. F.-L. Béique, qui présidait l'assemblée, de sir Hormisdas Laporte, du colonel Clarence Smith, du maire Beaubien, d'Outremont, de M. Ernest Décary, président de la Commission Administrative de Montréal, des honorables Raoul Dandurand et J.-M. Wilson, de MM. Z. Hébert, René-T. Leclerc, T. Bienvenu, des hon. J.-L. Perron et J.-J. Guerin, de MM. N. Tétrault, A. Beaudy-Leman, A.-P. Frigon, J.-A. Richard, J.-F. Boulais, J.-N. Dupuis, A. Racine, G. Boivin, L. Beaubien.

Parmi ceux qui étaient présents, hier soir, et prirent part à la discussion on remarque, outre les membres du comité : MM. les chanoines J.-A. Mousseau et E. Chartier, M. René Labelle, supérieur de Saint-Sulpice, l'hon. L.-O. Taillon, l'hon. N. Pérodeau, l'hon. juge Lafontaine, le docteur A.-A. Foucher, l'exmaire A. Lavallée, MM. Ludger Gravel, Oscar Dufresne, Edmond Montet, L.-J. Tarte, J.-N. Cabana, O. Héroux, V. Morin, brigadier-général, A.-E. Labelle, G. DeSerres, G. Beausoleil, Hector Racine, J.-B. Peloquin, J.-B. Rolland, Oscar Morin, C.-E. Laberge et autres.

Le comité formé pourra s'adjoindre d'autres membres et plus tard on nommera un autre comité qui s'occupera de la campagne d'une façon très active. On a également parlé de former un comité de publicité, mais cette question sera discutée plus tard.

$100,000 DE SOUSCRIT

Mgr le recteur a noncé que dès hier, soit avant même le lancement définitif de la campagne, des citoyens dont les noms n'ont pas été révélés avaient souscrit $100,000. Les souscriptions sont au nombre de six soit: une de $30,000; deux de $20,000 et trois de $10,000.

LA FACULTE DE DROIT

On a dit aussi qu'on étudiait le moyen de construire un toit temporaire à l'édifice incendié. La faculté de droit y reprendrait ensuite ses cours, abandonnant sous peu les salles mises à sa disposition à l'école des Hautes Etudes. En attendant on annonce aux étudiants que les examens écrits sont abolis jusqu'à nouvel ordre. Les examens oraux demeurent cependant.

LES FANTAISIES DU CRIME

Le "Gaulois":

Une nouvelle ahurissante nous arrive de Moscou, une nouvelle dont on pourrait savourer la fantaisie s'il ne s'agissait des sinistres fantoches qui terrorisent la Russie.

Les membres du comité central blessés au cours de l'attentat dont nous avons dernièrement rendu compte ont été nommés "prolétaires honoraires héréditaires".

Les assassins avaient supprimé l'hérédité. Ils la rétablissent à leur profit.

Par brevet, fournisseurs de Sa Majesté le roi George V.

Cadeaux Originaux et Extraordinaires à offrir aux Dames

Nous ne pouvons que donner une idée du charme de ces jolis articles. Vous les apprécierez certainement si vous venez seulement les voir. Evidemment nous n'avons qu'une quantité de ces articles exclusifs.

Sacs perlés français

En gros grain taupe, bleu marine et noir. Perlés à profusion en dessins de fleurs.

$25.00

Tricots de dentelle

Le dernier mot de la nouveauté dans le domaine des tricots.

$28.50

Echarpes tout laine fanies soie. Modèles sobres de quadrillés écossais, qualité superfine et blanc tout différents de ce qu'on a vu jusqu'ici.

$11.50

Chandails Shetland genre fermé tricotés à la main, avec pans amples, doubles ou simples et collet ajusté et rond en angora.

$12.50 à $28.50

L'aristocratie en fourrures

Martre de la baie d'Hudson, martre couleur cuivre et martre de roche sous forme de tours de cou. Prix à partir de

$65.00

Nous n'avons jamais été en mesure d'offrir un tel choix de ces peaux ou fourrures confectionnées sur commandes spéciales.

Holt, Renfrew & Co. Limited

405, rue Sainte-Catherine Ouest, MONTREAL.

QUESTION D'ECONOMIE LOCALE

Suite de la page 11

vrier, le petit employé qui n'arrive chez eux souvent que vers 7 heures, ont droit d'avoir la chance d'acheter un modeste cigare, pour eux, ou des bonbons pour les petits enfants.

Actuellement l'article 4 du règlement se lit comme suit:

REGLEMENT ACTUEL

"Article 4.—Le mot "magasin" désigne tout établissement ou lieu où des marchandises sont exposées ou offertes en vente, ainsi que tout établissement où l'on met à l'enchère des marchandises de quelque nature que ce soit, mais ce mot ne s'applique pas:

"(a) Aux établissements où l'on ne vend que du tabac ou des objets généralement requis pour l'usage du tabac, tels que pipes, porte-cigares, allumettes ou autres articles de ce genre; des journaux, gazettes, revues périodiques ou papiers-nouvelles illustrés; des fleurs, fruits, pâtisseries, confiseries, crème à la glace ou eaux gazeuses;

"(b) Aux pharmacies, quant à la vente des drogues, médicaments, médecines, remèdes, effets et produits de pharmacie, instruments et appareils de chirurgie et leurs accessoires; articles ou appareils hygiéniques, sanitaires ou de toilette et leurs accessoires généralement vendus dans les pharmacies; liqueurs douces, sodas, bonbons et généralement toutes choses dont le commerce est permis par le paragraphe (a) de cet article."

L'AMENDEMENT

L'Association Protectrice du Petit Commerce, par l'intermédiaire du conseil, ne demande que l'amendement suivant qui ne nuit en rien à la fermeture de bonne heure.

Après le paragraphe "B", on demande d'ajouter le paragraphe "C":

Article 4.—Le mot "magasin" ne s'applique pas:

(c) Aux établissements des restaurateurs, libraires, marchands d'articles de papeterie ou de bimbeloterie, menus articles de fantaisie et jouets, quant à la vente des articles communément vendus dans de tels établissements, et généralement quant à toutes choses dont les commerçants énumérés dans le présent paragraphe peuvent faire commerce, et qui sont mentionnés dans les paragraphes "a" et "b" de cet article.

Allons! M. Décary, vous faites beaucoup pour les grands garages, les gros salaires, faites donc quelque chose pour le Petit Commerce.

FETE AUX HUITRES AU CLUB CANADIEN

Brillante réception hier soir au Club Canadien à l'occasion du souper aux huîtres annuel, donné dans les salons du club, rue Lagauchetière Est.

Comme par les années passées, cette fête, qui réunissait la grande majorité des membres, obtint un succès marqué, et la gaîté la plus franche ne cessa d'y régner.

On n'eut qu'à se féliciter de la réception ménagée par le distingué président, M. L. A. Bédard, assisté du gérant-général du Club Canadien, M. P. N. Carle. Au cours de la soirée, grâce à l'obligeance de M. le shérif Lemieux, président du Bureau de censure des vues animées, un film cinématographique d'un haut intérêt fut représenté. Un excellent orchestre fit les frais de la partie musicale.

On remarquait: MM. L. A. Bédard, juge Lanctôt, Achille Bergevin, M. Turgeon, Jos. Bonner, Chas. Robillard, C. Leduc, Dr M. Durand, J. O. Labrecque, Dr G. A. Forest, C. E. Labrecque, Dr G. A. Forest, C. E. Trudeau, Paul Ouimet, Léon Garneau, C.R., Lucien Cinq Mars, Léonce Plante, Jos Duresne, M.P. P., Dr Jos. Brosseau, Dr G. A. Lacombe, sénateur Thibaudeau, J. A. Cherrier, F. C. Laberge, Ludger Gravel, C. C. Cabana, C.R., de Sherbrooke, J. O. Fournier, Ernest Tremblay, J. V. Boudrias, J. A. Moisan, G. Guérin, Jos. Laurence, major Aimé Grothé, Alex. Grothé, Paul N. Fugère, A. Sullivan, J. Lesmerises, E. P. Paradis, Jos. Larose, C. R., Jos. Paradis, J. L. Lacasse, J. O. Lacroix, J. A. Barrette, J. H. Archambault, P. E. Beaudry, A. Favreau, R. H. Bezuileu.

Oui! la Constipation se guérit facilement avec l'Eau Purgative

"RIGA"

C'est le laxatif de famille par excellence, car il agit gentiment sans causer ni nausées, ni crampes, ni coliques,

SOCIETE DES EAUX PURGATIVES RIGA, 40, rue Plessis, Montréal.

N.B.—Cartes à marquer pour euchre (tallies) gratis sur demande.

20,25,29 ywp

COQUELUCHE

Mères de famille! Laissez-vous souffrir votre bébé, quand le merveilleux spécifique,

BRONKIOSERUM

Arrêtera en peu de jours la Coqueluche la plus obstinée! PRIX: $1.00

Ce sirop est aussi fortement recommandé dans les cas de bronchites aiguës ou chroniques et préviendra ainsi la consomption.

En vente chez tous les pharmaciens en gros et en détail.

Envoyé partout franco sur réception du prix en s'adressant au DEPOT GENERAL, Pharmacie Ernest Théorêt, 590 De St-Valier. Tél. St-Louis 2642-2991. Succursale: 858 St-Denis, Montréal, St-Louis 6121.

'66-1,M,6-B,p

Le Véritable Spécifique de la Toux

=TAROL=

A base de Goudron et d'Huile de Foie de Morue, soulage rapidement et guérit sûrement: Toux, Rhumes, Bronchites, Grippe, Coqueluche et toutes les maladies des Voies Respiratoires.

En Vente Partout. DR. ED. MORIN & CIE., Limitée, Québec, Canada.

Tous les avis de Naissances, Mariages et Décès doivent être endossés des noms et adresses des personnes qui les envoient.

NAISSANCES

ARCHAMBAULT—A Montréal, le 23 novembre 1919, au No 183 rue Marquette, l'épouse de M. Aimé Archambault, née Alma Barrette, un fils baptisé Aimé-Antonio.

Parrain et marraine, M. et Mme J. Edmond Barrette, grands-parents de l'enfant.

BEAULIEU—A Sainte-Philomène Co. Châteauguay, M. et Mme Alfred Beaulieu, née Bertha Loiselle, une fille, baptisée Marie-Annette-Aline.

Parrain et marraine, M. Albert Beaulieu, de Ste-Philomène, oncle de l'enfant, et Mlle Georgiana Beaulieu, de St-Isidore de Laprairie, cousine de l'enfant. Porteuse, Mme Amédée Loiselle, grand'mère de l'enfant.

BEAUPARLANT—A Montréal, le 27 novembre 1919, au No 1423 rue St-Denis, l'épouse de M. Adélard Beauparlant, une fille, baptisée Marie-Gabrielle.

Parrain et marraine, M. Norbert Fafard et Mlle Gabrielle Fafard, cousin et cousine de l'enfant.

BELANGER—A Montréal, le 27 nov. 1919, au No 829 rue de St-Vallier, l'épouse de M. J.-O. Bélanger, voyageur de commerce, née Régina Boileau, un fils baptisé Jean-Louis-Maurice.

Parrain et marraine, M. et Mme Louis Chouinard, de Hull, Qué., oncle et tante de l'enfant. Porteuse, Mlle Blanche Richard.

BONHOMME.—A Montréal, le 22 novembre 1919, au No 2739 rue Henri Julien, l'épouse de M. Henri Bonhomme, née Alphonsine Labrosse, un fils, baptisé Julien-Roger.

Parrain et marraine, M. et Mme Henri Doucet.

DENIS—A Montréal, le 23 nov. 1919, au No 727 rue Ethel, l'épouse de M. Donat Denis, employé au Grand-Tronc, née Rose Délima Goulet, un fils baptisé Joseph-Alfred-Donat-Roger.

Parrain et marraine M. et Mme Goulet, oncle et tante de l'enfant. Porteuse, Mme Arthur Corbeil, tant de l'enfant.

GALIPEAU — A Montréal, le 26 novembre 1919, au No 2730 rue Saint-Hubert, l'épouse de M. Roméo Galipeau, née Régina Berthelet, une fille baptisée Marie-Marguerite-Juliette.

Parrain et marraine, M. et Mme Alexis Berthelet, grands parents de l'enfant. Porteuse, Mme M. Mitchell.

GARDINER—A St-Lambert, le 28 nov. 1919, au No 491 ave Notre-Dame, l'épouse de M. Albert Gardiner, née Evangeline Hébert, une fille.

GOHIER,—A Montréal, le 27 nov. 1919 au No 17 rue Rose de Lima, l'épouse de M. Mastaï Gohier née Anna Rondeau, une fille baptisée Marie-Anna-Alida-Jeanne-d'Arc.

Parrain et marraine, M. et Mme Louis Rondeau, grands-parents de l'enfant. Porteuse Mme Exilda Gohier, grand'mère de l'enfant.

GOUGOUX—A Montréal le 21 novembre 1919 au No 2831 Droiet, l'épouse de M. Florentin Gougoux, née Emma Duhamel, un fils, baptisé Joseph-Jacques-Gaston.

Parrain et marraine M. et Mme Jacques Duhamel, cousin et cousine de l'enfant.

HAMELIN — A St-Roch L'Achigan, Qué., le 18 nov. 1919, l'épouse de M. Louis Hamelin, une fille baptisée Marie-Thérèse-Léa.

Parrain et marraine, M. Hormisdas Robillard et Mlle Léonie Allard.

HOTTE—M. et Mme Armand Hotte, 2546 Châteaubriand ave., ont l'honneur de faire part à leurs parents et amis de la naissance d'un fils né le 27 courant. Baptisé: Joseph-Armand-Girard.

Parrain et marraine, M. et Mme J.-E. Arteau. Porteuse, Mme Vve J.-F. Arteau.

LABRIE.—L'épouse de M. Wilfrid Labrie, un fils baptisé Joseph-Wilfrid-Roma-Oswald.

Parrain et marraine, M. et Mme Oswald Gibeault. Porteuse, Mme L.-C. Monette.

LAFRENIERE — A Montréal, le 19 novembre 1919, au No 538 rue Aylwin, l'épouse de M. Wilfrid Lafrenière, née Emma Reid, un fils baptisé Joseph-Gérard-Emile-Roméo.

Parrain et marraine, M. Emile Dufault et Mlle Marguerite Lafrenière, cousine de l'enfant. Porteuse, Mme Goudreau.

LAJEUNESSE.—A Montréal, le 21 novembre 1919, au No 1287 Cartier, l'épouse de M. J.-H. Lajeunesse, née Celina Vadeboncoeur, un fils baptisé, Joseph-Jacques-Albert-Gérard.

Parrain et marraine, M. et Mme Leonce Fortin, grand oncle et grande tante de l'enfant. Porteuse, Mlle Eugénie Vadeboncoeur, tante de l'enfant.

LAMONTAGNE—A Verdun, le 24 nov 1919, l'épouse de M. Ernest Lamontagne née Gabrielle Viens un fils baptisé François-Joseph.

Parrain et marraine, M. Willie Phaneuf et Mlle Eugénie Phaneuf, cousin et tante de l'enfant.

LANGLOIS — A Montréal, le 27 novembre 1919, au No 2922, boul. Saint-Laurent, l'épouse de M. Albert Langlois, pompier, née Aurore Paquette, une fille baptisée Marie-Jeanne-Aurore-Laurentin.

Parrain et marraine, M. Arthur Paquette, oncle de l'enfant, et Mlle Jeanne Quintal. Porteuse, Mme Vve Z. Paquette, grand'mère de l'enfant.

LAPORTE—A Montréal le 22 nov 1919 au No 773 rue Lafontaine Est l'épouse de M. Henri Laporte née Blanche Gagnon un fils baptisé Joseph-Edmond-Maurice.

Parrain et marraine, M. et Mme Alphonse Gagnon oncle et tante de l'enfant. Porteuse Mme A. Gagnon, grand'mère de l'enfant.

LARIVIERE — A Montréal, le 11 novembre 1919, au No 23 rue Dufresne, l'épouse de M. Larivière, née Annie Larivière, un fils baptisé Joseph-Arthur-Lucien-André.

Parrain et marraine, M. et Mme Arthur Mireault. Porteuse, Mme Willie Larivière, tante de l'enfant.

L'ITALIEN.—A Lachine, le 21 nov. 1919, l'épouse de M. Jhie L'Italien, née Delesca Cousineau, une fille baptisée Marie-Arthemise-Louise.

Parrain et marraine, M. Godfroy et Mlle Marie-Louise Cousineau, oncle et tante de l'enfant. Porteuse, Mme Joseph Cousineau.

MARCEAU—A Montréal, le 23 nov. 1919, l'épouse de M. Dieudonné Marceau, née Clara Bock, un fils baptisé Joseph-Adolphe-Gaston.

Parrain et marraine, M. Adolphe Marceau, oncle de l'enfant, et Mlle Béatrice Lajeunesse. Porteuse, Mme Félix Mainville.

MASSE—A Montréal, le 8 nov. 1919, au No 552 Dementigny Est, l'épouse de M. Louis-Emile Massé, une fille baptisée Marie-Suzanne-Laura-Yolande.

Elle eut pour parrain et marraine, M. et Mme E.-A. Massé, ses oncle et tante.

MICHAUD.—A Montréal, le 24 nov. 1919, au No 140 rue Christophe-Colomb, l'épouse de M. Jean-Baptiste Michaud, inspecteur, née Flore Lafontaine, un fils baptisé Jean-Roger-Maurice.

Parrain et marraine, M. et Mme J.-E. Poirier. Porteuse Mme A. Lafontaine, grand'mère de l'enfant.

MOREAU.—A Montréal, le 21 nov. 1919, l'épouse de M. G.-N. Moreau, née Eugénie Mireault, une fille baptisée Marie-Eugénie-Henriette-Hélène.

Parrain et marraine, M. et Mme E. A. Marchildon, grand-oncle et grand'tante de l'enfant. Porteuse, Mme C. Mireault, grand'mère de l'enfant.

PAQUETTE — A Montréal, le 11 novembre 1919, au No 38 rue Boyer, l'épouse de M. Lambert Paquette, née Marie-Louise Charrueau, une fille, baptisée Marie-Rose-Emma-Philomène-Marguerite-Marcelle.

Parrain et marraine, M. Marcel Paquette et Mlle Rose-Anna Paquette, oncle et tante de l'enfant. Porteuse, garde Fagé.

PARADIS—A Montréal, le 22 nov. au No 1770 rue Cartier, l'épouse de M. Joseph-Alexandre Paradis, née Berthe Latreille, un fils, baptisé Joseph-Alexandre-Roger.

Parrain et marraine, M. et Mme Joseph Paradis, grands-parents de l'enfant. Porteuse, Mme Paul-Emile Renaud, tante de l'enfant.

PELLETIER — A Montréal, le 27 novembre 1919, rue Saint-Denis, l'épouse de M. Narcisse Pelletier, née Exilda Dupré, un fils baptisé Joseph-Armand-Guy.

Parrain et marraine, M. Moise Pelletier, oncle de l'enfant, et Mlle Yvonne Piton. Porteuse, Mme Narcisse Pelletier, grand'mère de l'enfant.

PICARD—A Montréal le 19 novembre 1919 au No 3476 rue DeLisle, l'épouse de M. Joseph Picard, née Eva Pierard, une fille baptisée Marie-Simonne-Lucienne-Marlette-Yvette.

Parrain et marraine, M. et Mme Jules Picard, grand'parents de l'enfant. Porteuse, Mme Pesel.

NAISSANCES

PROULX—A Montréal, le 25 novembre 1919, au No 236 rue Chateauguay, l'épouse de M. Donat Proulx, un fils baptisé Joseph-Holland-Raymond.

Parrain et marraine, M. et Mme Alphonse Crevier, oncle et tante de l'enfant. Porteuse Mme Veuve A. Claplu, garde-malade.

RANGER—A Coteau Station, le 25 novembre 1919, l'épouse de M. Cléophas Ranger, née Ada Bériault, un fils, baptisé Joseph-Etienne-Lucien.

Parrain et marraine, M. Etienne Bourbonnais et Mlle Eugénie Ranger, soeur de l'enfant. Porteuse, Mme Lemieux.

SENECAL.—A Montréal, le 24 novembre 1919, au No 65 rue Lévis, l'épouse de M. H. Sénécal, née Eugénie Oligny, un fils, baptisé Joseph-Raoul-Gaston.

Parrain et marraine, M. et Mme Raoul Oligny, oncle et tante de l'enfant. Porteuse, Mme Arthur Lamouche, tante de l'enfant.

ST-AMOUR — A Montréal, le 27 novembre 1919, au No 658 rue Champlain, l'épouse de M. Eugène St-Amour, née Alice Mahjot, une fille, baptisé Joseph-Eugène-Maurice.

Parrain et marraine, M. et Mme H. Bénard.

SUREAU — A Ste-Justine, le 26 novembre 1919, l'épouse de M. Adémard Sureau, un fils, baptisé Joseph-Aumer-Jean-Marcel.

Parrain et marraine, M. et Mme Aumer Bourbonnais, de Montréal, oncle et tante de l'enfant. Porteuse, Mlle Aurore Sauvé, tante de l'enfant.

VIAU—A Montréal, le 29 nov. 1919, au No 963 rue Grand-Tronc, l'épouse de M. Edouard Viau, née Yvonne Richardson, une fille baptisée Marie-Alexina-Cécile-Solange.

Parrain et marraine, M. Ubald Grouls, arrière-grand-père de l'enfant, et Mme veuve W. Viau, grand'mère de l'enfant. Porteuse, Mme W. Laframboise, tante de l'enfant.

WYNS-TERDIE — A Montréal, le 26 nov. 1919, au No 12 rue St-Jacques, l'épouse de M. Wyns-Terdie, née Marie-Louise Ouellette, un fils baptisé Jh-Frédéric-Louis.

Parrain et marraine, M. et Mme Télesphore Lacoste, oncle et tante de l'enfant. Porteuse, Mme Louise McGown.

FROCHAINS MARIAGES

BENOIT-LARIVIERE.—M. et Mme Wenceslas Larivière, de la rue Larivière, Sault-au-Récollet, annoncent le mariage de leur fille, Françoise, avec M. Jean Benoit, employé des Postes, fils de M. Lucien Benoit, de Saint-Vincent de Paul. La bénédiction nuptiale leur sera donnée le 10 décembre, à 8 heures du matin, à l'église Sault-au-Récollet.

Pas de faire-part.

BOUCHARD-PRESSEAULT — Le 2 décembre 1919, à 8 heures a.m., en l'église paroissiale de Ste-Scholastique, M. J.-Ant. Bouchard, voyageur de commerce de Montréal épousera Mlle C. Presseault, de Ste-Scholastique.

L'heureux couple partira pour voyage. Pas de faire-part. 22,29

FELLY-SAINTE-MARIE.—On annonce pour mercredi, le 3 décembre prochain, le mariage de M. F.-A. Felly avec Mlle Alphonsine Sainte-Marie. La cérémonie aura lieu à la chapelle de Notre-Dame de Pitié de la paroisse Sainte-Catherine, à 7 heures et demie du matin, et l'abbé A. St-Placide, lieu de la sépulture.

CHOLETTE.—M. et Mme Ernest Cholette remercie sincèrement les personnes qui ont bien voulu leur témoigner des marques de sympathie à l'occasion de la mort de leur fils Théodore, soit par tributs floraux, offrandes de messes, visite ou assistance aux funérailles.

DE REPENTIGNY—Mme F.-X. de Repentigny et ses enfants remercient sincèrement les personnes qui ont bien voulu leur témoigner des marques de sympathie à l'occasion de la mort de son époux et leur père, M. F.-X. de Repentigny, soit par offrandes de messes, bouquets spirituels, tributs floraux, visites ou assistance aux funérailles.

DUPUIS — Mme Edgar Dupuis et sa famille remercient sincèrement les personnes qui ont bien voulu leur témoigner des marques de sympathie à l'occasion de la mort d'Edgar Dupuis, soit par offrandes de messes, bouquets.

HOGUE—Mme F. X. Hogue et ses enfants remercient sincèrement les personnes qui ont bien voulu leur témoigner des marques de sympathie à l'occasion de la mort de son époux, soit par offrandes de messes, bouquets spirituels, tributs floraux, visites ou assistance aux funérailles.

LAPERRIERE.—La famille Edouard Laperrière remercie sincèrement les personnes qui ont bien voulu leur témoigner des marques de sympathie à l'occasion de la mort de son épouse, soit par offrandes de messes, bouquets spirituels, tributs floraux, visites ou assistance aux funérailles.

MOORE — La famille Alex. Moore remercie sincèrement les personnes qui ont bien voulu leur témoigner des marques de sympathie à l'occasion de la mort de M. Olivia Moore, soit par offrandes de messes, tributs floraux, visites ou assistance aux funérailles.

MORIN — La famille Georges Kelly, 31 Agnès, remercie sincèrement les personnes qui ont bien voulu lui témoigner des marques de sympathie à l'occasion de la mort de Louis-Michel Morin.

MORIN—Mme veuve Nélida Morin remercie sincèrement les personnes qui ont bien voulu lui témoigner des marques de sympathie à l'occasion de la mort de son époux Arthur Morin, soit par offrandes de messes, bouquets spirituels, tributs floraux, visites ou assistance aux funérailles.

ROGER.—La famille Arthur Roger remercie sincèrement les personnes qui ont bien voulu lui témoigner des marques de sympathie à l'occasion de la mort de Raymond Roger, soit par offrandes de messes, tributs floraux, bouquets spirituels et assistance aux funérailles.

SANCHE—La famille O. Sanche remercie sincèrement les personnes qui ont bien voulu lui témoigner des marques de sympathie à l'occasion de la mort de M. Ferdinand Sanche, tué dans la collision de Ste-Vincent de Paul, par offrandes, tributs floraux, bouquets spirituels, visites et assistance aux funérailles.

SANCHE.—M. et Mme Olaf Sanche, 84 rue Mozart, remercie sincèrement les personnes qui ont bien voulu lui témoigner des marques de sympathie à l'occasion de la mort de leur fils, Ferdinand soit par tributs floraux, visites ou assistance aux funérailles.

Remerciements pour sympathie à l'occasion de la mort de M. et Mme Joseph Larché, de Lachine.

IN MEMORIAM

A la douce mémoire de notre cher époux et père, Thomas Gagnon, décédé à Saint-Jean de Dieu (Temiscouata), le 28 novembre 1918. Nous ne nous consolons qu'à la pensée de le revoir un jour au ciel. Publié par son épouse et ses enfants.

DECES

CATELLI—A Champlain, N.-Y., le 25 novembre 1919, à l'âge de 20 ans et 3 mois est décédé Armand Martin, fils de Pierre Catelli.

Les funérailles ont eu lieu à Champlain, samedi, le 29 courant.

DUBRULE — A Montréal, le 28 courant 1919, à l'âge de 38 ans, 4 mois et 20 jours, est décédée Eva Dubrule, fille d'Ovide Dubrule, sr.

Les funérailles auront lieu lundi, le 1er décembre. Le convoi funèbre partira de la demeure de son frère Joseph, No 285 rue Fabre, à 7 heures 45 pour se rendre à l'église Saint-Stanislas où le service sera célébré, et de là au cimetière de la Côte-des-Neiges, lieu de la sépulture. Parents et amis sont priés d'y assister sans autre invitation.

GALIBERT — A Saranac Lake, N.Y., l'épouse de Paul Galibert, Jr., de cette ville, née Germaine Joubert, à l'âge de 24 ans et 5 mois. Avis des funérailles lesquelles auront lieu à Outremont, sera donné plus tard.

HARNOIS—A Montréal, le 27 novembre 1919, à l'âge de 24 jours, est décédée Marguerite-Marie-Thérèse-Pierrette, enfant bien-aimée de Raymond Harnois, tailleur et d'Antoinette Sedras, 491 Montcalm.

Funérailles privées.

HOTTE—A Montréal, le 28 novembre 1919, à l'âge de 52 ans, est décédée Diana Boidue, épouse de Charles Hotte.

Les funérailles auront lieu lundi, le 1er décembre. Le convoi funèbre partira de la demeure de son époux, No 4788 rue des Seigneurs, à 7 heures, pour se rendre à l'église Saint-Joseph où le service sera célébré, et de là au cimetière de la Côte-des-Neiges, lieu de la sépulture. Parents et amis sont priés d'y assister sans autre invitation.

LAHAIE — A Montréal, le 27 Nov. 1919, à l'âge de 27 ans, 11 mois et 15 jours, est décédée Azelia, fille bien-aimée d'Xavier Lahaie et d'Athaïs Lanthier.

Les funérailles auront lieu lundi le 1er décembre. Le convoi funèbre partira de la demeure de sa mère, No 115 Parc Geo. E. Cartier, à 8 hrs ½, pour se rendre à l'église St-Zotique, où le service sera célébré, et de là à la gare Viger, pour St-Augustin Co des Deux-Montagnes, lieu de la

DUPUIS FRERES, Limitée DUPUIS FRERES, Limitée DUPUIS FRERES, Limitée DUPUIS FRERES, Limitée DUPUIS FRERES, Limitée

ACHETEZ CHEZ DUPUIS ET VOUS ECONOMISEREZ

TELEPHONE EST 8000

Mesdames,

Si vous désirez un spécialiste en TEINTURES, COIFFURES, ONDULATIONS MARCEL et MASSAGE FACIAL venez à notre département de coiffures et demandez "Monsieur Deleur" qui vous donnera entière satisfaction.

Téléphone Est 8000.

Département de la coiffure.

—Au premier.

Le Bonhomme Noël est Arrivé chez Dupuis, Venez le Voir Entre 3 et 4 Heures

Profitez de notre Grande Vente pour amener les Petits. Quelques item que nous offrons à des prix très spéciaux pour Lundi seulement.

Gramophone pouvant jouer les disques de toutes marques. **4.98**

Bébés caractère incassables, bien articulés. . . . **1.75**

Microscopes ou projecteurs pour cartes postales, au complet. **3.95**

"Kiddie Kar", trois grandeurs, le jouet par excellence, **2.00, 2.50** et . . . **3.00**

Le Nègre Danseur

Venez le voir, il amuse grands et petits. . **.98**

Téléphone banque en métal verni noir. . . . . **.45**

Voitures se conduisant à l'avant, patins de métal, **1.59**

Trains mécaniques avec rails circulaires. . . . **1.25**

Livres de contes français avec illustrations en couleurs. **.25** à . . **2.25**

Traînes sauvages, 3 pds de longueur **1.59**

Jouets à sable, très intéressant pour les enfants. **1.45**

Petite table et deux chaises, fini naturel, pour enfants. **2.75**

Malles se fermant à clef, pour poupées, compartiment à l'intérieur. . . . **1.69**

Cheval berçant peint en gris, jouet en bois très solide. **5.95**

230 **Traîneaux** avec lisse ronde, 26 pcs de longueur. Très spécial . . . . **.29**

Pupitres et chaises finis émaillés blancs. **4.45**

Voitures peintes en rouge ou vert avec patins de métal, pour bébés **4.95**

—Au deuxième.

VOYEZ NOTRE GRANDE ANNONCE EN PAGES 38 et 39

Grande Vente de Liquidation de nos TISSUS POUR MANTEAUX D'HIVER

1,850 verges de Tissus pour Manteaux d'Hiver pour Dames pour écouler de 25% à 33⅓% de leur valeur première

150 VGS. DE CHEVIOTE DIAGONAL tout laine,, 54 pcs., dans les teintes de bleu marine et vert myrte seulement. Bonne pesanteur pour manteaux ou costumes d'hiver. Valeur régulière 4.95. Lundi, **2.89**

100 vgs. DE DRAP ZIBELINE pour manteaux. Bonne pesanteur spéciale pour manteaux d'hiver. Dans les teintes de bleu, gris, gris acier et vert. Valeur régulière 5.00. Lundi **3.89**

DRAP VELOURS, 54 pcs. Un des tissus le plus en demande de la saison pour manteaux et costumes dans les nuances de castor, bleu marine, brun tête de nègre, vert myrte et noir. Valeur régulière 6.50. Lundi **4.29**

DRAP NAP ET WHITNEY, 54 pcs., un bon tissu chaud et confortable pour manteaux d'hiver. Dans les teintes de gris acier, brun tête de nègre, bleu marine et noir. Valeur régulière 6.95. Lundi **4.49**

DRAP VELOURS tout laine, 54 pcs. Beau fini chiffon, un tissu spécial chaud et souple pour manteaux ou costumes d'hiver dans toutes les jolies teintes de brun tête de nègre, renne, bleu marine, prune, rouge, vin et noir. Valeur régulière 8.50. Lundi **6.50**

Peluche Sealette noire, fameuse marque Lister, 50 pouces, à des Prix très Spéciaux

125 VGS. DE PELUCHE SEALETTE NOIRE, 50 pcs marque Lister, surface très fournie, qualité garantie à l'épreuve du mauvais temps. Plus en demande que jamais pour étoles, garnitures ou manteaux. Valeur régulière 10.00. Lundi **7.50**

100 VGS DE PELUCHE SEALETTE noire Lister, 50 pcs, une qualité plus pesante que la ligne précédente, garantie à l'épreuve du mauvais temps. Valeur régulière 12.00. Lundi **8.75**

50 VGS SEULEMENT DE PELUCHE SEALETTE noire Lister, 50 pcs. Belle surface très fournie fera un beau manteau d'hiver. Val. rég. 14.95. Lundi **11.95**

MANTEAUX, COSTUMES, ROBES, BLOUSES ET JUPES POUR DAMES ET DEMOISELLES

Au quart et même à la moitié de la valeur régulière

500 Manteaux à écouler en une Journée

MANTEAUX D'HIVER pesants en frieze et melton, quantité limitée. Choix de brun, vert, gris, taupe, marine. Toutes grandeurs. Valeur de 22.00 pour

13.39

MANTEAUX PESANTS, en tweed, beaver, velours uni ou cordé, nouveaux styles, collet convertible et ceinture. Nuances assorties. Toutes grandeurs. Val. jusqu'à 35.00 pour . **22.39**

JOLIS MANTEAUX DE PELUCHE, aussi drap velours et jersey. En noir, brun, gris taupe, Bourgogne, etc. Toutes grandeurs. Valeurs jusqu'à 50.00 pour **34.39**

200 JOLIS COSTUMES en serge, gabardine, cheviotte, etc., style demi ajusté garnis d'un collet nouveau genre. En noir, marine, brun, gris. Valeurs jusqu'à 50.00 pour . . **27.95**

25% à 33% de réduction sur nos Costumes de haute qualité durant cette vente extraordinaire

ROBES

BLOUSES DE CREPE DE CHINE, en blanc, mais, styles. Toutes grandeurs. Valeurs jusqu'à 11.00 pour **7.39**

ROBES EN SATIN DUCHESSE, jersey, serge, etc. choix de styles, richement garnies. Valeurs jusqu'à 35.00 pour . . . **22.49**

BLOUSES A 1.69

BLOUSES DE FLANELLETTE, dessins de rayures, collets convertible. Toutes grandeurs. Valeur de 3.00 pour **1.69**

BLOUSES A 3.69

ROBES DE SERGE, en noir et bleu marin, jolis chair, rose, pêche, devant brodé. Toutes grandeurs. Valeurs jusqu'à 5.50 pour . . . **3.69**

JUPES

JUPES DE SERGE, très bonne qualité, en noir et marine. Valeurs jusqu'à 12.50 pour **7.49**

Comme encouragement spécial durant cette vente merveilleuse, nous accorderons un escompte libéral sur nos robes, manteaux et costumes. Soyez ici à l'ouverture des portes.

—Au premier.

ARGENTERIES

SERVICES à thé de 4 morceaux, 5 seulement Style Colonial, meilleure qualité d'argent plaqué, grande théière et cafetière, sucrier et pot à crème. Prix régulier 39.00 pour lundi . . . **28.95**

CASSEROLES de forme ronde ou ovale avec tour en argent plaqué, dessins à jours, plat intérieur en poterie de Guernesey blanche. Rég. 9.00 et 10.00. Pour lundi **6.95**

PLATS en argent plaqué avec poignée pour gâteaux chauds, grande grandeur, 2 dessins. Rég. 7.95. Pour lundi **4.95**

UNE OFFRE EXTRAORDINAIRE

THEIERES individuelles styles différents, argent plaqué sur base de nickel. Rég. 17.50, 15.00, 13.95 et 12.00 pour chacune . **8.95**

SALIERES ET POIVRIERES en argent plaqué, 4 styles, tous les plus nouveaux dessins, reproduction exacte d'articles en argent sterling. Très spécial, les deux morceaux **2.45**

AUBAINES AU RAYON DE LA MODE

CHAPEAUX PRETS A ETRE PORTES, pour dames, balance de nos lignes à bon marché, velours et velveteen de belle qualité, en noir et couleurs. Choix de petites formes confortables et quelques grandes. Garnis de ruban de soie cordée. Val. 2.98, 3.98 et 4.98, pour **1.49**

CHAPEAUX GARNIS POUR DAMES à presque pour rien. Ils sont faits de bon velours dans les styles et couleurs populaires, garnis de fleurs, ruban et fantaisies. Val. 7.95 à 10.95 pour. . . . **3.98**

CHAPEAUX GARNIS POUR FILLETTES de 4 à 14 ans, faits de velours de soie, peluche et feutre de laine. Le chapeau idéal pour les temps froids. En noir et couleurs. La plupart sont à bord roulé large ou étroit, garnis de ruban cordé. Il y en a quelques-uns de toilette dans le lot. Val. 4.98 à 7.98 pour. . . . **2.98**

BONNETS DE BOUDOIR, pour dames, mousseline de couleur de fantaisie, garnis de dentelle et ruban. Val. .49 pour. . . . . **.29**

—Au rez-de-chaussée

LINGERIE POUR DAMES

KIMONOS LONGS POUR DAMES, faits de crêpé de coton ou flanellette fleurie de couleurs assorties, style japonais, joliment brodés à la main, ceinture empire, bordure blanche ou de satin. Val. 3.98 à 4.49 pour **2.98**

CORSETS POUR DAMES, buste moyen ou bas, garnis de dentelle, fortement baleinés, faits de fort coutil, jarretelles à même. Val. 1.49 pour **1.19**

JUPONS POUR DAMES, en satiné, moirette, simili-soie, noir et couleurs, garnis d'un volant par plis, remplis ou plissé à l'aiguille. Val. 1.75 et 1.98 pour **1.29**

ROBES DE NUIT EN FLANELLETTE BLANCHE, belle qualité souple, style fermé, garnies de dentelle. Val. 1.98 pour **1.49**

CAMISOLES POUR DAMES, marque "Knit-to-Fit", seconds, tricot de laine à côtes fines, aussi laine et coton, encolure haute, manches courtes ou longues, finies avec dentelle au crochet. Val. 2.75 à 3.50 pour **1.98**

GILETS-TRICOT POUR DAMES, qualité tout laine, tricot à grosses côtes. Garnis d'un collet matelot, poches et ceinture. Val. 5.95 à 10.95 pour **4.98**

CAMISOLES POUR DAMES, tricot de coton à côtes suisses, encolure basse, manches courtes, finies avec dentelle au crochet. Val. .75 à .98 pour . . . . . **.49**

CAMISOLES POUR DAMES, marque "Knit-to-Fit", seconds, avec de légères imperfections, qualité laine et coton, encolure haute, attachant en avant, manches longues, d'autres à encolure basse et manches courtes. Val. 1.95 à 2.50 pour **1.59**

SPECIAL

TABLIERS COUVRE-TOUT POUR DAMES, indienne fantaisie, à dessins de rayures ou carreaux, style ample, avec manches courtes, poches et ceinture bordées de nervures. Val. .98 pour . . . . . **.67**

SPECIAL

JUPONS POUR DAMES, bonne qualité de moirette brun seulement, faits avec volant plissé accordéon. Val. 1.49 pour . . . . . **.69**

—Au premier.

COUVERTURES DE PLANCHER

CARPETTES Axminster fond beige avec dessins de médaillons ou de fleurs. Texture serrée et épaisse, jolies couleurs, 9 x 12 pds. Valeur réelle 75.00. Spécial **55.00**

CARPETTES, dessins orientaux ou persans, 15 seulement, belles couleurs et qualité pesante, 8¾ x 10.6. Prix régulier 68.50. Très spécial . . **49.00**

FELTOL

Première qualité, choix de dessins, prix la verge carrée . . . . . **.53**

TAPIS en tapisserie pour escaliers, 27 pouces de largeur. Rég. 1.60 pour. . **1.29**

CARPETTES en tapisserie sans couture, choix de petits dessins orientaux. Très spécial. Grandeurs :

7.6 x 9	Valant 31.75.	Spécial. 20.75
9 x 9	Valant 37.00.	Spécial. 24.00
9 x 10.6	Valant 37.00.	Spécial. 29.50
9 x 12	Valant 38.50.	Spécial. 34.50

CARPETTES en tapisserie, beaux dessins et jolies couleurs. Grandeurs :

2½ x 3	Spécial.	17.95
3 x 3	Spécial.	20.95
3 x 3½	Spécial.	23.95
3 x 4	Spécial.	26.95

CARPETTES Axminster, 25 x 54 pouces, jolis dessins et couleurs. Valeur de 10.00 pour. **7.29**

RIDEAUX blancs en dentelle Nottingham, 54 et 60 pouces x 3½ verges. Rég. 3.49 et 3.99. Très spécial. . . **2.89** et **3.49**

SPECIAL

TULLE Bungalow crème pour rideaux, 42 pouces de largeur, très jolis dessins. Valant .89 pour. . . . . **.59**

—Au troisième

PATHEPHONES

En vous joignant à notre CLUB DE PATHEPHONES, vous avez l'avantage d'avoir 20 sélections en recevant votre Pathéphone. Lisez nos conditions ou demandez des informations à nos salons de musique.

NOUS AVONS TOUJOURS LE PLUS GRAND CHOIX DE DISQUES EN FRANCAIS. DUPUIS FRERES.

—Au deuxième.

LA SUPREME

Essence pour faire le sirop d'érable — donne une exquise saveur d'érable et ménage le sucre. Bouteille . **.25** et **.45** avec recettes gratuites.

—Au rez-de-chaussée.

Chic Souliers de Soirée pour Dames

Nous avons plusieurs lignes d'escarpins et de souliers lacés, pour dames. Très bon choix de cuirs noirs ou de couleur, aussi quelques lignes en satin. Prix variant de 6.95 à **10.95**

Pantoufles Confortables pour Dames

Dans tous les styles populaires, cuir de bonne qualité, semelle tournée à la main, talon bas, unis ou avec courroie. Genre Huskins avec élastique en avant ou genre Oxford. Ajustement parfait. Pointures 2 à 8. Notre prix **2.95**

Venez nous voir pour vos claques, bottines et pardessus.

PANTOUFLES confortables en feutre pour dames. Valant 1.50, pour **1.19**

Extra Spécial

300 paires de PANTOUFLES Cosy en feutre, garniture de ruban ou en pareil, feutre de bonne qualité noir, marine, brun, rouge et vin. Chausse semelle rembourrée et semelle souple en cuir. Aussi plusieurs autres lignes dans le lot. Pointures dans le lot, 3 à 7. Extra spécial . . **1.19**

—Au premier.

LAMPES TUNGSTEN

Des milliers de lampes Tungsten faites en Hollande, garanties de haute qualité.

25 watt, chacune . . . . **.29**
40 watt, chacune . . . . **.30**
50 watt, chacune . . . . **.31**

Pas de commandes par téléphone ou C. O. D. Nous n'en faisons pas la livraison à moins de 50 ou plus.

—Au deuxième.

BALAIS, .59

BALAIS A TAPIS, 5 cordes, mais choisi, manche en bois dur poli. Tant qu'il y en aura . . . . . **.59**

Pas de commandes par téléphone ou C. O. D.

—Au sous-sol.

Rayon des Meubles

Tous nos abat-jour pour demain seulement, à des escomptes de 20% à 30%. Vous épargnerez au moins 40% sur les nouveaux prix.

Abat-jour 24 pouces avec franges pour assortir, forme "Empire et Parapluie", la couverture est en soie ou en jolie cretonne de fantaisie. Tant que le lot durera, chacun, ... 8.95

—Au deuxième.

Cigares à Grande Réduction

CIGARES EDMON. Rég. 3.25 la boite de 50 cigares. Lundi, ... 2.14

—Au rez-de-chaussée.

Dupuis Frères

LIMITEE

LE MAGASIN DU PEUPLE

447-449 Rue Ste-Catherine Est, coins St-André et St-Christophe.

J. N. Dupuis, Président. Eug. Dupuis, Vice-Président. A. J. Dugal, Directeur-Gérant.

DUPUIS FRERES, Limitée DUPUIS FRERES, Limitée