



**Les Assurances
Duval enr.**

11680, 1re Avenue
Saint-Georges, G5Y 2C8
(au-dessus du Restaurant Le
Mandarin)

ASSURANCES

- Entreprises
- Flottes de véhicules
- Cautionnement
- Particuliers
- Vie



**MARC-YVAN
FORTIN, C.D.A.A.**
32 ans d'expérience

Bur. 228-3378
Res. 227-4443

SPORTS

L'ÉCLAIREUR-PROGRÈS
BEAUCÉ NOUVELLE

*Clinique de Médecine Chinoise
et de Massothérapie*

ROCH-ANDRÉ VEILLEUX, D.A.C. M.T.C.
1055, 158e Rue, Saint-Georges Est, G5Y 6X5

Tél.: 227-3373



Membre actif du Syndicat Professionnel
des Acupuncteurs (S.P.A.A.Q.)
du Québec

Massothérapeute diplômé

Membre de l'Institut des Massothérapeutes Professionnels du Québec

Une équipe de jeunes fait son entrée dans la Ligue Centrale

Cette saison, la Ligue Centrale de softball/fastball de Saint-Georges comptera encore cinq formations dans ses rangs. Une nouvelle équipe composée de jeunes joueurs a cependant fait son entrée, une situation qui n'est pas sans réjouir le président du circuit, Jean-Noël Gosselin.

par Pierre Saucier

« Cette jeune équipe va nous amener un peu de relève et aider à former de jeunes joueurs. Le gros problème à Saint-Georges, c'est que les jeunes développés au niveau mineur sont très rares. C'est toujours les mêmes joueurs qui reviennent saison après saison », de lancer M. Gosselin.

La jeune formation Boom Vidéo/André Lalonde Sports se frottera cet été aux équipes du Vieux St-Georges, du Garage H.-Ls Bégin, la Terrasse Milano (anciennement Le Jacob) et le Debro, une équipe formée à partir d'une fusion entre le Casse-Croûte du Boulevard et de l'équipe de Beauceville.

Souignons que cet-

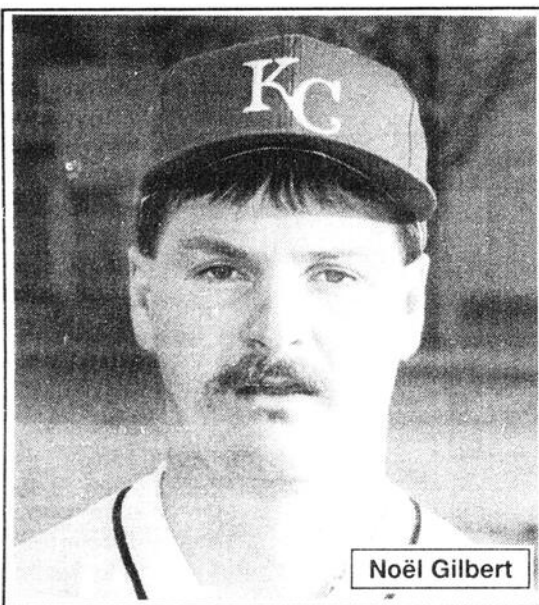

Noël Gilbert

te année, les amateurs ne pourront plus voir à l'oeuvre Michel Jacques qui a décidé de prendre sa retraite. Prenez note que les rencontres auront de nouveau lieu les lundis, mercredis et vendredis. Il s'agira de programmes doubles qui débuteront à compter de 19h15 sur le terrain du Palais des sports. Le calendrier régulier

comptera 20 matches. On a toutefois modifié l'allure des séries puisque l'équipe qui terminera en saison régulière au cinquième et dernier rang ne pourra y prendre part.

Déjà en marche

La Ligue Centrale a débuté ses activités lundi dernier. Dans le premier match, le Garage H.-Ls Bégin a dis-

posé du Vieux St-Georges par la marque de 7-1. Le lanceur gagnant Noël Gilbert n'a accordé que cinq coups sûrs. Il a de plus réussi un coup circuit tout comme Denis Therrien pour le Vieux St-Georges, auteur de l'unique point des siens. Daniel Fortin a aussi bien fait avec deux doubles en trois présences pour les vainqueurs. Les lanceurs Charles Paquet

et Pierre Lessard du Vieux St-Georges n'ont alloué que six coups sûrs mais ils n'ont pas reçu l'aide de la défensive qui a commis quatre erreurs.

Dans le second match, le Debro l'a emporté au compte de 7-3 sur la Terrasse Milano. La victoire est allée au dossier de Sylvain Veilleux avec aussi 2 coups sûrs en 3 présences ont bien fait à l'offensive.

brutale, le Debro y allant de sept points. Il a dû quitter la plaque dès la 2e manche. Les relèves Rémi Jacques et Ghislain Pomerleau ont neutralisé l'attaque adverse par la suite.

Pour le Debro, Gilles Poulin avec 2 en 3 dont un circuit et Sylvain Veilleux avec aussi 2 coups sûrs en 3 présences ont bien fait à l'offensive.

Une vignette à vie pour les vélos

(MR) Tout propriétaire de bicyclette à Ville de Saint-Georges sera désormais tenu de se procurer une vignette au coût de 5\$, une immatriculation qui sera cependant valide la vie durant du vélo.

La vignette, semblable à celles qui étaient utilisées pour les automobiles, devra être apposée sur la bicyclette. Le règlement adopté lundi dernier par le conseil prévoit aussi que les propriétaires devront retourner au service de police, responsable de son application, le permis d'une bicyclette qu'il aura vendue, donnée ou détruite.

Selon l'agent Guy Cliche, la Sûreté municipale étudie présentement la possibilité de confier à un organisme du milieu le soin de faire un blitz d'enregistrement des vélos pour cette première année d'application du règlement.

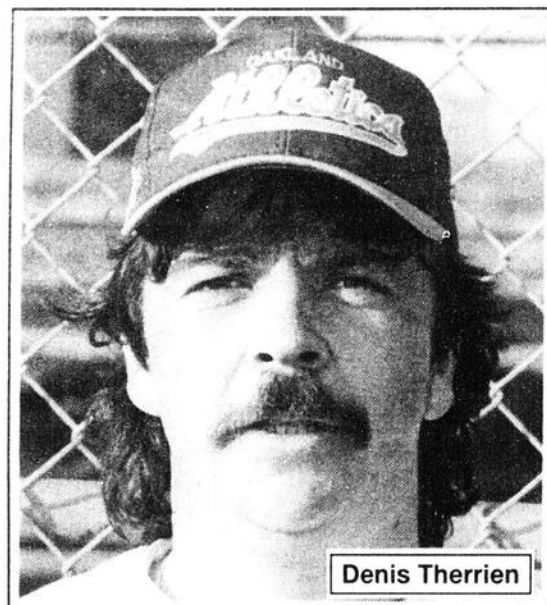

Denis Therrien

NOUVEAU • NOUVEAU • NOUVEAU

Le Bazar de l'Électronique

Vente • Achat • Consignation • Échange et réparation
APPAREILS ÉLECTRONIQUES ET INFORMATIQUES

Pour vous servir...
Mario Bolduc,
Michel Bérubé
Claude Fortier

Le Bazar de l'Électronique

11897, Boul. Lacroix, St-Georges Est - 228-9845

(Au coin du Boul. Lacroix et de la 119e rue)

Sur présentation de ce coupon,
OBTENEZ:

**NETTOYAGE et VÉRIFICATION
de votre VIDÉO**
pour seulement

17.95\$

Valide jusqu'au 31 mai '93

«On endosse les recommandations du comité de consultation»

-Marcel Grondin

par Pierre Saucier

Le rapport du comité de consultation sur les emprises ferroviaires vient d'être présenté au ministre des Transports, M. Sam L. Elkas. Et en Beauce, la Corporation de la piste cyclable s'est dit en accord avec ce qu'il contient.

«On endosse les recommandations du comité de consultation», soutient le porte-parole

de la corporation, M. Marcel Grondin. Le projet de la corporation beauceronne prévoit une piste cyclable de 45 km entre les villes de Vallée-Jonction et Saint-Georges. Le nouveau sentier récréo-touristique relierait les principales municipalités du cœur de la Beauce.

Patrimoine collectif

Le rapport reconnaît en effet les emprises ferroviaires abandon-



Marcel Grondin

nées ou qui le seront comme patrimoine collectif. Il recommande de plus que ce soit le gouvernement du Québec qui en fasse l'acquisition et ce, à l'avantage des régions.

Ce scénario serait selon le comité de consultation celui à privilégier parce que les avantages sont nettement supérieurs aux désavantages. Il permettrait de solutionner une situation dont l'ur-

gence ne cesse de croître en plus de répondre aux attentes du milieu. Par ailleurs, une prise en charge par le milieu des responsabilités de gestion, d'aménagement et d'entretien ferait en sorte de minimiser les obligations du gouvernement.

Dans le rapport, il est aussi recommandé que le gouvernement fasse l'acquisition des emprises abandonnées si le milieu manifeste de

l'intérêt par le dépôt de projets de mise en valeur et par un engagement des responsabilités de gestion, d'aménagement et d'entretien.

«On est actuellement à préparer notre projet pour être fin prêt à le déposer lorsque la demande d'abandon du tronçon par le CP et Québec Central sera effectuée», de conclure Marcel Grondin.

Une autre salle de quilles sera construite

par Pierre Saucier

C'est officiel, une nouvelle salle de quilles sera construite dans le parc industriel de St-Georges. Elle comptera 10 allées synthétiques de grosses quilles de marque Brunswick, une compagnie qui occupe 85% du marché mondial dans ce type d'allées.

«Il y avait un besoin pour une nouvel-

«Je suis très sceptique concernant l'autre projet. J'avais déjà eu des contacts avec eux, mais quand ils ont vu que je n'étais plus intéressé à faire affaire avec la compagnie Mendès, ils sont allés chercher d'autres investisseurs de l'extérieur. Selon moi, ce n'est qu'une forme de pression de Mendès pour nous empêcher d'ouvrir», prétend M. Routhier. Ce dernier signale qu'il a reçu de nombreux ap-

pels de représentants de Mendès, un concurrent de Brunswick, pour lui signifier leur intention d'ouvrir une salle de quilles à Saint-Georges avant lui.

Tout est à faire

Tout est à faire pour Noël Routhier et ses partenaires. On érigera en effet une nouvelle bâtisse dans le parc industriel en face de Mobilier de bureau Profil. Ce nouvel édifice conforme aux exigences du sport des quilles nécessitera un investissement d'environ 1M\$. En plus des allées de quilles, on retrouvera un bar, un casse-croûte et une boutique pour la vente d'équipements pour les quilleurs. Tout le système de pointage sera informatisé. Une soixantaine de places de stationnement seront mises à la disposition de la clientèle.

Pour réserver en vue de la prochaine saison ou pour recevoir plus de détails, vous pouvez rejoindre Noël Routhier chez Mobilier Kit (anciennement Kit-À-Tout) le jour au 227-5319 ou le soir au 228-7311. L'ouverture de la salle est prévue pour la fin du mois d'août.

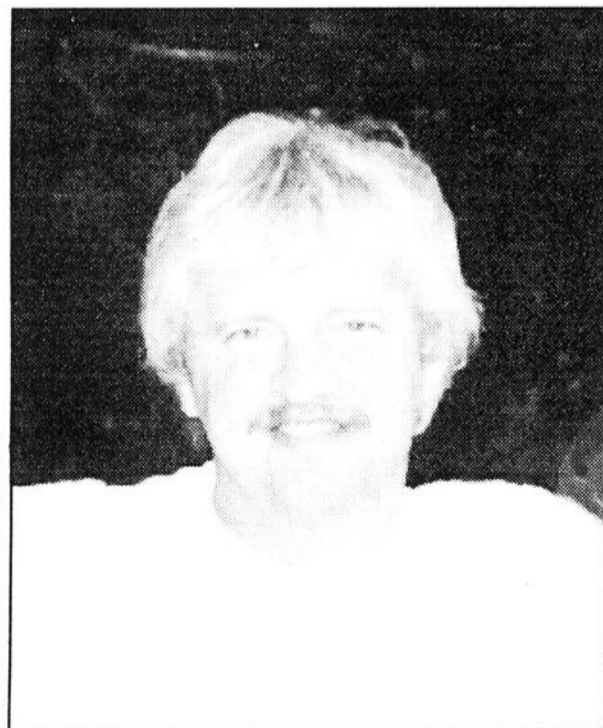

Noël Routhier

le salle de quilles», de préciser M. Noël Routhier de Saint-Georges, l'un des actionnaires. Ce dernier s'est lancé dans cette aventure même s'il a été mis au courant qu'un autre groupe d'investisseurs veut aussi construire une nouvelle salle. Il a signé l'entente avec la compagnie Brunswick hier matin.

Seize nouvelles allées de quilles à Saint-Georges

par Pierre Saucier

Une nouvelle salle de quilles de 16 allées devrait ouvrir ses portes à Saint-Georges au plus tard le 1er août prochain. Il s'agirait d'une salle climatisée ultra-moderne entièrement automatisée et informatisée.

«Les contrats sont déjà signés. Quant aux travaux, ils devraient débuter d'ici deux semaines», soutient M. Richard Boucher, l'un des promoteurs. Ces derniers devront attendre que l'on déménage cependant l'école d'électricité qui occupe présentement les locaux, situés au sous-sol des

Futura, soit huit de grosses et huit de petites, on retrouvera également des services de bar, de restauration, une boutique d'articles de quilles, des vestiaires ainsi qu'un vaste stationnement. On a aussi prévu un affichage électronique du pointage et des rapports statistiques informatisés.

Les promoteurs de la salle de quilles de 13 000 pieds carrés, MM. Rocky Lessard de Vallée-Jonction, Denis Custeau, Robert Morin, Pierre Cloutier ainsi que MM. Richard et Donald Boucher, déjà propriétaires de deux salons de quilles dans la région de Sherbrooke, prévoient un investissement de l'ordre d'un million de dollars.

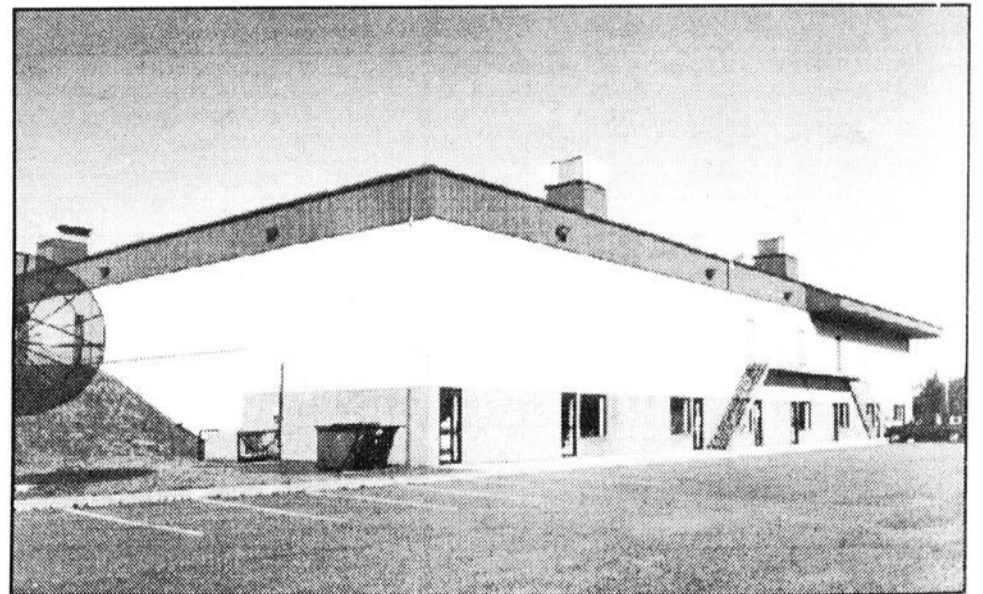

C'est dans cette portion des Terrasses Kennedy que le Salon de Quilles St-Georges Inc. sera aménagé.

Terrasses Kennedy (en bas du Restaurant-Bar l'Index). Un responsable du Service de la formation professionnel au sein de la C.S.C.E. nous a confirmé que l'école sera relocalisée à l'étage supérieur d'ici les prochaines semaines.

En plus des 16 allées de style Mendès

Une douzaine d'emplois verraient le jour.

Pour recevoir plus de détails ou pour réserver en vue de la prochaine saison, les personnes intéressées n'ont qu'à communiquer avec MM. Rocky Lessard au 1-253-5404 ou Richard Boucher au (819) 821-4457.

Hockey mineur de St-Georges

Une soirée pour les bénévoles et les commanditaires

par Pierre Saucier

L'Association du hockey mineur de Saint-Georges a tenu à souligner l'apport au cours de la dernière saison des nombreux bénévoles et commanditaires lors d'une soirée en leur honneur. Pour l'occasion, 150 personnes s'étaient réunies au Club de golf de St-Georges, une

première expérience fortement appréciée.

Au cours de cette soirée, on a signalé le travail de plusieurs personnes qui ont donné de leur temps pour les jeunes hockeyeurs. On a ainsi rendu hommage à Clermont Gilbert en lui remettant une plaque souvenir pour sa grande implication ainsi que pour les efforts qu'il a déployés pour



Clermont Gilbert (à gauche) s'est vu remettre une plaque pour le travail qu'il a accompli.



Michèle Fortin et Gérard Lessard, les bénévoles de l'année au sein du hockey mineur de Saint-Georges.

doter Saint-Georges d'une formation Junior CC. Michèle Fortin qui oeuvrait au sein de l'équipe Bantam «B» Polane et Gérard Lessard qui était en charge du mini-journal ont été choisis comme bénévoles de l'année. On leur a remis une caricature personnalisée tout comme aux différents commanditaires.

Le Club Optimiste de Saint-Georges par

l'entremise de Daniel Drouin a confirmé son appui financier pour la prochaine saison en présentant de nouveau le Tournoi Bantam Optimiste. De plus, on a profité de l'occasion pour remercier le président sortant du hockey mineur de Saint-Georges, M. Normand Poulin, qui a accepté la présidence de la Ligue de hockey L.C.B.A.A.



Club de Golf Le Grand Héron inc. (Saint-Benjamin)

ATTENTION
NOUVEAUX MEMBRES

SUPER PROMOTION

DEVENEZ MEMBRE

POUR AUSSI PEU QUE **150⁰⁰ \$**
DE COTISATION ANNUELLE.

**NE MANQUEZ CETTE CHANCE DE DEVENIR UN NOUVEL ACTIONNAIRE
AVEC SI PEU D'INVESTISSEMENT. (FACILITÉ DE PAIEMENT)**

- Pour toute entreprise désireuse d'organiser un tournoi de golf (ou social)
- Réservation de salle de banquet ou noces

DEVENEZ MEMBRE DU CLUB DE GOLF QUI A DE L'AVENIR EN BEAUCE-BELLECHASSE

Payez-vous un petit coin de ce merveilleux site.

INFORMEZ-VOUS!

*N'hésitez pas à venir voir notre merveilleux parcours de golf avec nos
verts de renommée supérieure dans la région.*

Tél.: 594-5545 • 594-8763, Normand Poulin, directeur général

La fièvre du hockey... sur table

(PS) Si la fièvre du hockey bat son plein avec la présentation des séries éliminatoires, elle a aussi atteint 32 amateurs de hockey sur table qui ont participé à un récent tournoi organisé par Cart-O-Bec. Les gagnants des trois classes furent Jean-Philippe Plante (amateur 12-17 ans), Stéphane Drouin (amateur 18 ans et plus) et Éloi Thibodeau (pro).

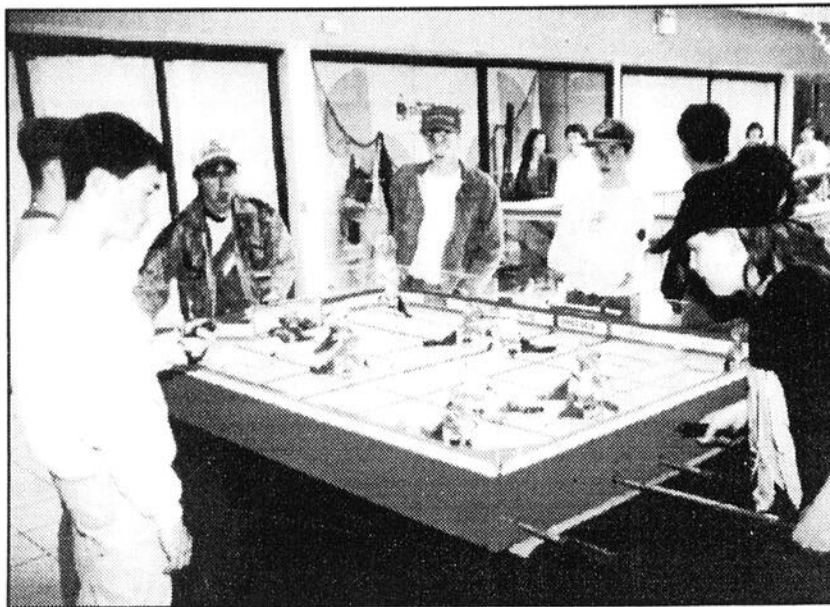

Deux Beaucerons honorés au Cégep de Rivière-du-Loup

Lors de la Soirée du mérite étudiant 1993 au Cégep de Rivière-du-Loup, deux Beaucerons ont retenu l'attention. Il s'agit de Martin Simard de Saint-Marie et Michel Mercier de Beauceville.

par Pierre Saucier

Cette soirée avait pour but de souligner et récompenser les efforts, les performances, la réussite et l'implication de certains membres de la communauté cébécoise dans les domaines scolaire, sportif, culturel, communautaire et social.

Pour Martin Simard, c'est son rendement en graphisme qui lui a permis d'obtenir un méritas.

Quant à Michel Mercier, il a reçu le trophée de l'athlète par excellence en badminton collégial AA, le titre d'athlète masculin sport-études de l'année ainsi que la bourse Excellence sportive leadership et rendement.

Lors de cette soirée à laquelle étaient présentes quelque 500 personnes, une soixantaine d'étudiants et étudiant(e)s du Cégep de Rivière-du-Loup ont été honoré(e)s.

Envoyez-nous vos statistiques

(PS) Un espace sera réservé chaque semaine pour les statistiques dans votre journal L'Éclaireur-Progress/Beauce Nouvelle éditions du mercredi et du samedi.

On invite donc les responsables des différentes ligues à nous faire parvenir leurs résultats le plus rapidement possible. Pour les ligues de fin de semaine, les statistiques doivent être acheminées au journal au plus tard le lundi avant midi pour une publication dans l'édition du mercredi ou le jeudi pour paraître dans l'édition du samedi.

Les statistiques devront être le plus lisibles possible. Veuillez laisser vos coordonnées pour qu'on puisse communiquer avec vous si le besoin se fait sentir.

Vous pouvez nous faire parvenir vos statistiques par télécopieur au numéro 228-0268 ou venir les porter directement au journal.

ÇA GOLF

avec **F. VEILLEUX SPORT**

SPECIAL VÊTEMENTS
POLOS + BERMUDAS
2 POUR 1

SOUTIEN GOLF
40%

NOUVELLES BALLES
Top-flite MAGNA
Ultra compétition

NOUVEAU BIG BERTHA
359⁹⁹

TAYLOR MADE SYSTÈME II
(tige graphite)
289⁹⁹

VOITURETTES
ULTRA LÉGÈRES
64⁹⁵



France Veilleux

SPORT

Votre spécialiste en golf

760, 90e rue, Saint-Georges, G5Y 3L2 418-227-3330



CONTRÔLE TOTAL DE LA ROUTE



| BRIDGESTONE | Firestone | Triumph | ENDURO |
|---|--|---|---|
| SF-402 Pneu toutes saisons ceinturé d'acier à flanc blanc. Excellent rapport qualité prix | FR 721 Pneu toutes saisons ceinturé d'acier Série 70-75-80 | MÉTRIC Pneu toutes saisons ceinturé d'acier à flanc noir Cote de vitesse T | 1294-S Pneu toutes saisons recyclé par C.T.R. ♻️ Choix de dimensions Prix imbattable |
| 56⁹⁵\$ P155/80R13 | 62⁹⁵\$ P155/80R13 | 31⁹⁵\$ P155TR12 | 28⁹⁵\$ P155/80R13 |
| POTENZA HP 41 Pneu toutes saisons de performance Série 60-65-70 Cote de vitesse H | FIREHAWK SS Pneu toutes saisons de performance Lettres en relief à contour blanc Cote de vitesse S | TERRAIN LT Pneu toutes saisons de camionnette Dimensions populaires Lettrage d'allure sportive | |
| 88⁹⁵\$ P175/70R13 | 84⁹⁵\$ P175/70SR13 | 76⁹⁵\$ P195/75R14SL | |

INSTALLATION INCLUSE

Dès aujourd'hui roulez
en toute sécurité



PAYEZ dans 120 JOURS*

sans frais, sans intérêt
Sujet à approbation de crédit

CTR
9200, boul. Lacroix
St-Georges

227-2868

Maintenant disponible



Chèques personnels acceptés

42 CENTRES DE SERVICE AU QUÉBEC

*Valide chez les marchands participants du 15 avril au 30 juin 1993

Sport en bref

par PIERRE SAUCIER



CONDORS

Les Condors tiennent actuellement leur pré-camp de football. Plus d'une centaine de joueurs ont envahi le terrain du Cégep Beauce-Appalaches. Dimanche à compter de 13h00 à l'occasion des jeux simulés, les amateurs de football de la région pourront jeter un coup d'oeil sur ce que ressemblera l'édition 93 des Condors. On peut s'attendre à de belles pièces de jeu compte tenu que plusieurs joueurs en seront à leur dernière chance pour se tailler un poste.

PARC DE FRONTENAC

Les citoyens qui désirent effectuer des réservations téléphoniques pour l'hébergement en camping ou au refuge Abénaquis dans le parc de Frontenac ont jusqu'au 11 juin prochain pour le faire. Ils n'ont qu'à composer le 1-800-665-6527. Le Parc de Frontenac qui est situé près de Thetford-Mines offre une foule d'activités de plein air telles que la baignade, la voile, le camping, l'hébergement en chalet ou la randonnée pédestre.

SOI-DISANT CONNAISSEUR!

Alain Morin de Saint-Prosper n'a pas l'habitude de se gêner pour agacer ses «amis» lorsqu'il a le meilleur sur eux. Mais les mauvais coups, il a plutôt tendance à les camoufler. C'est ainsi qu'il ne s'est pas vanté de sa performance dans le pool de hockey du Journal de Québec. Dans le rapport final qu'il a reçu de Gestion Sportek, Alain Morin occupait le 101 669e rang sur un total de 101 931 participants. Et dire qu'il se dit grand connaisseur de hockey!

HOCKEY MINEUR Saint-Georges

L'association du hockey mineur de Saint-Georges tiendra son assemblée annuelle le mercredi 26 mai à compter de 19h30 à la Salle O'Keefe. On présentera le bilan financier de la dernière année. Normand Poulin en profitera pour remettre sa démission comme président, lui qui occupera le même poste mais dans la L.C.B.B.A. Au niveau des élections, quatre postes seront ouverts. Le public peut assister à cette réunion.

LES FONDACTIONS DUMAS inc.

1668 Blvd. Smith, n.,
Thetford Mines
Tél.:338-8521

Pour sciage et
perçage de béton
au diamant

**PRIX
TRÈS COMPÉTITIFS**

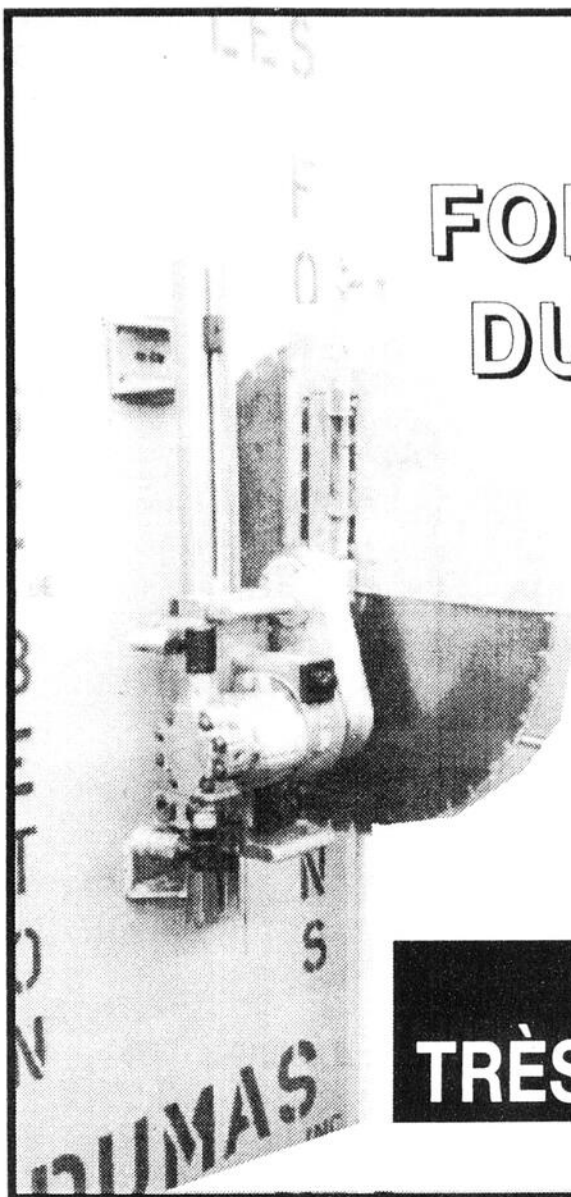

Canadian Tire c'est beaucoup plus, pour beaucoup moins



ALIGNEMENT DES ROUES

4 ROUES **38⁸⁸\$**

2 ROUES **22⁸⁸\$**

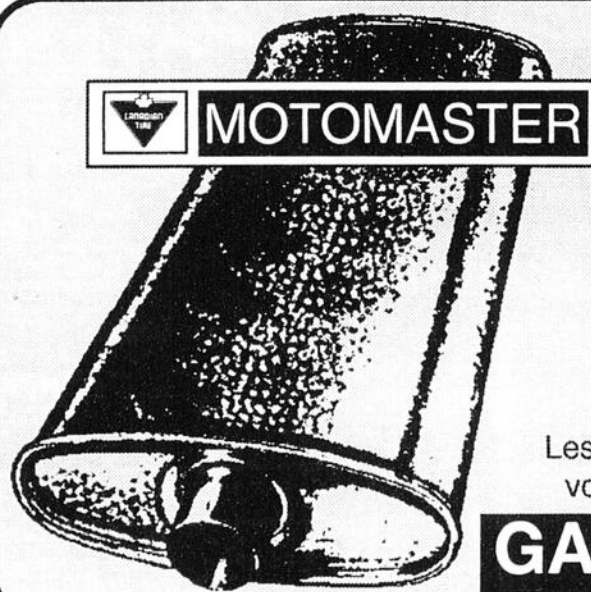

SILENCIEUX INSTALLÉ
44⁹⁵\$

Le meilleur silencieux!
La meilleure garantie!

Les silencieux MOTOMASTER sont garantis tant que vous possédez votre auto, pièce et main-d'oeuvre.

GARANTIE SANS FRAIS

Tél.: **228-8832**

CENTRE AUTO CANADIAN TIRE

8955 Boul. Lacroix St-Georges

Prop: Jean-Claude Lévesque - Gérant: Donald Bernard



HEURES D'AFFAIRES:

Lundi, Mardi, Mercredi: 8h00 à 17h00
Jeudi, Vendredi: 8h00 à 21h00
Samedi: 8h00 à 16h00

TRANSPORT DE COURTOISIE



Saint-Gédéon

Compétition de tir à l'arc

(PS) Un concours de tir à l'arc aura lieu le 23 mai prochain au Club Les Matous de Saint-Gédéon. Il s'agira d'une compétition de chasse extérieure sur cibles.

Ce concours servira à inaugurer le nouveau parcours de tir à l'arc de Saint-Gédéon. Les inscriptions seront prises sur place de 8h30 à 10h00. Le tiers des profits réalisés au cours de la journée seront versés à la Fondation du CHUL pour des prothèses (hanches et genoux). Pour plus de détails, communiquez avec Gervais Grenier au 582-6248 ou Daniel Maheux au 382-5246.

ACTIVITÉS RÉGIONALES

Âge d'Or de St-Robert Bellarmin

N'oubliez pas la soirée de danse qui aura lieu le samedi 15 mai à la salle du couvent. Orchestre, le duo Jocelyne et Alain Plante. Vous êtes tous les bienvenus ainsi qu'aux paroisses avoisinantes. (22 mai)

Âge d'Or de Saint-Georges Ouest

Voyage au Lac St-Jean: Chicoutimi, La Tuque, Lac Bouchette, etc. Aussi une pièce avec 265 figurants dans: La belle histoire d'un royaume et une croisière sur le Saguenay. Informations aux nos suivants: 228-1610 et 227-5168. (29 mai)

Alcooliques Anonymes

Alcooliques anonymes célèbre son 40e anniversaire en Beauce. Il y aura un mini-colloque les 22 et 23 mai à la Polyvalente de St-Georges sous le thème "A.A., ça marche!". Le tout est organisé en collaboration avec les Districts 8804 et 8818 et des conférenciers de l'extérieur seront de la partie. Participation spéciale: Al-Anon. Bienvenue à tous.

Âge d'Or Beau Soleil de Saint-Méthode

Le club organise une fête le 16 mai à l'occasion du 20e anniversaire de la fondation du club. Le tout débutera à 13h30. C'est gratuit pour l'après-midi. Il y aura du plaisir pour tout le monde à 18h00; sera suivi par le souper et suivi d'une soirée dansante à 20h00. Pour le souper, il faut s'inscrire avant jeudi le 13 mai. Pour le souper, donnez vos noms au président. (22 mai)

Cercle Elisabeth Leseur

Le souper de la Fête des Mères aura lieu mercredi le 19 mai à 18h00 à la salle de St-Georges Ouest. Il y aura réunion mensuelle et la fête des jubilaires. Nous tenons à avertir les Filles d'Isabelle que les billets pour le souper sont présentement en vente. Resp.: Mme Thérèse Larivière: 228-2887; Mme Marie Giroux: 228-6195; Mme Jacqueline Fortin: 228-3155.

Groupe Partage au masculin

Une conférence-atelier organisée par le groupe Partage au masculin aura lieu le lundi 7 juin à 19h30 à la salle La Petite Baignoire du Motel Charles. Thème de la conférence: Les émotions, les sentiments. Réservé aux hommes. (5 juin)

Fermières Saint-Côme

Le 12 mai à 19h30, à la salle de l'école: cotisation est payable; invité Sainte-Aurèle; exposition de chapeaux et concours; exhibit: broderie. Apportez une autre fermière ou non fermière. (15 mai)

Âge d'Or Beau Sourire de Saint-René Inc.

Le dimanche 16 mai à 10h00 a.m. à l'église. 11h30: Un bon repas est offert; 1h30 p.m.: Partie récréative avec Les As du Folklore. Pour réservation: 382-5073; 382-5946; 228-9259. (22 mai)

Âge d'Or de Saint-Victor

Le club vous invite à venir fêter nos mères avec nous le 16 mai prochain; il y aura souper et soirée de danse. Orchestre: Juli Paquet; pour le souper, il faut réserver; pour la soirée, bienvenue à tous; votre présence nous réjouira. (22 mai)

Cercle Elisabeth Leseur

Le Congrès des Filles d'Isabelle aura lieu les 25 et 26 mai à Saint-Georges. Celles qui sont intéressées à avoir des billets pour le souper, informez-vous à Lise Rodrigue, 774-3803. (29 mai)

Âge d'Or de Saint-Côme

Le club organise un voyage de deux jours à Montréal les 16 et 17 juin. Visite du Parc Olympique, le Cinéma Ymax, l'Expo Tech (invention), le Planetarium, Biodôme, Le Jardin Botanique, souper spectacle à l'île Ste-Hélène. Bienvenue à tous. Réservez tôt. Inf.: 685-3969 ou 685-3659. (12 juin)

FAITES VITE!

LES VÉHICULES OFFICIELS DE VOTRE ÉTÉ SONT LÀ!



QUANTITÉS LIMITÉES

Asuna SE 1993

- Moteur 4 cylindres de 1,6 L
- Boîte manuelle 5 vitesses
- Direction à crémaillère
- Freins assistés
- Essuie-glace à balayage intermittent
- Siège arrière rabattable
- Garantie GM TOTAL^{MC} 3 ans/60 000 km*** sans franchise

À PARTIR DE

6 993\$*



Sunrunner 1992

- Moteur 4 cylindres de 1,6 L
- Boîte manuelle 5 vitesses
- Quatre roues motrices
- Freins arrière antiblocage (ABS)
- Housse de roue de secours
- Toit décapotable
- Radio AM-FM stéréo
- Garantie GM TOTAL^{MC} 3 ans/60 000 km*** sans franchise



SEULEMENT 229\$ PAR MOIS EN LOCATION**

Sunfire 1993

- Moteur 1,8 L, 140 chevaux, à injection électronique multipoint
- Boîte manuelle 5 vitesses avec surmultiplication
- Sac gonflable côté conducteur
- Suspension indépendante Lotus aux quatre roues
- Radiocassette AM-FM stéréo
- Garantie GM TOTAL^{MC} 3 ans/60 000 km*** sans franchise



SEULEMENT 229\$ PAR MOIS EN LOCATION**



remise de **750\$** aux diplômés

Assistance ROUTIÈRE

VOS CONCESSIONNAIRES

PONTIAC BUICK

PARTICIPANTS

Taxes et transport en sus. *Tous les rabais taxables GM inclus. **Prix base sur un bail de 48 mois avec versement initial de 300\$ pour le Sunrunner et de 800\$ pour la Sunfire. Premier versement et dépôt de garantie remboursable de 300\$ requis. Taxes en sus. Frais de 5¢ du kilomètre après 96 000 km. Sujet à l'approbation du crédit. Offres d'une durée limitée, réservées aux particuliers, s'appliquant aux Sunrunner 1992, Asuna SE 1993 et Sunfire 1993 neufs en stock. *Selon la première éventualité. 1 Rabais accordé aux étudiants selon les critères établis par le fabricant. 11 Assistance routière Asuna est offerte sur les modèles Asuna 1993. Durée: 3 ans ou 60 000 km selon la première éventualité. Tous les détails chez votre concessionnaire.

ACTIVITÉS RÉGIONALES – ACTIV

Fermières de Beauceville

Réunion mensuelle du cercle le 18 mai 1993 à l'Hôtel de Ville à 19h30. Concours du mois: Portez une fleur de votre choix (sur soi). Nous soulignerons la fête des Mères. La cotisation est payable (19,00\$ chèque). Apportez une fermière, une amie. (22 mai)

Exposition annuelle Fermières Courcelles

L'exposition annuelle des fermières de Courcelles aura lieu mercredi le 26 mai 1993 à 9h00 à la salle municipale de la rue du Domaine. Bienvenue à tous(tes). (29 mai)

L'Association des Retraité(e)s de l'Enseignement de la Chaudière

A.R.E.Q. invite ses membres le mardi 8 juin à 9h30 à Saint-Gédéon au Rest. du Boulevard au 405, rue Canom. Après le dîner, visite à la Maison du Granit au Lac Drolet. S.V.P. souliers de marche et vêtements sports. St-Georges, route 204 vers Saint-Martin. Prière de réserver pour le 1er juin à: 593-3157. (12 juin)

Âge d'Or Saint-Georges Ouest

Nous fêtons nos jubilaires le 23 mai. Tous les couples qui fêteront leur 50e, 55e et 60e anniversaire de vie conjugale cette année, sont priés de communiquer avec un membre de la direction du club. (29 mai)

Âge d'Or de Saint-Georges Ouest

Nous fêtons nos jubilaires le 23 mai. Tous les couples fêteront cette année leur 50e, 55e et 60e anniversaire de vie conjugale sont priés d'avertir un membre de la direction du club. (mai)

Bingo

Bingo tous les samedis soirs au Cégep Beauce Appalaches à compter de 19h00. 1,750\$ en bourses à compter de samedi 6 mars 1993. Tous les profits vont à votre centre communautaire. Bienvenue à tous. (mai)

Club 40/60 du Grand Saint-Georges

Cordiale invitation à tous nos membres et amis du club à venir se joindre à nous à tous les samedis, soirée de danse à 8h00 et 15h00 avec l'orchestre des Dynamic qui est là pour interpréter vos mélodies à l'école Mgr Beaudoin St-Georges Ouest, face au Kentucky. N'oubliez pas notre souper le 5 juin à 6h00 au même endroit; vous êtes tous le bienvenus. Réponse avant le 3 juin s.v.p. Télé suivants: 228-2806, 3063 ou 7441. (12 juin)

Âge d'Or Assomption

Le club organise un voyage de deux jours pour les 15 et 16 juillet au Saguenay Lac St-Jean. Visite au Centre historique et aquatique de Roberval, zoo de St-Félicien et la fabuleuse histoire d'un Royaume. De plus, visite de la base militaire de Bagotville, de la Centrale Hydro électrique de Shipshaw, visite du village de sécurité routière. Inf.: 228-5465 et 228-1429. (mai)

Bingo 1,000\$

Au profit du Centre de ressources l'Escalier tous les lundis de 19h30 à 22h30 à la salle des Chevaliers de Colomb "Conseil 2283" au 3295, boul. Dionne, St-Georges Ouest. Bienvenue à tous. (mai)

Club Optimiste de Saint-René

Le club organise la sécurité à bicyclette à l'école Tournesol samedi le 22 mai 1993 suivi d'une journée de pêche qui aura lieu à l'Étang de pêche de Saint-René au 851, Route Principale; un trophée sera remis pour la plus grosse prise. Invitation à tous. (29 mai)

Âge d'Or de Saint-Éphrem

Le club vous invite cordialement à un souper suivi d'une soirée de danse dimanche le 30 mai à l'Hôtel Exit 28. Orchestre au programme: Les Dynamic. Bienvenue à tous.

Voyage

À la dernière émission des Anges du Matin, le 31 mai, visite au vignoble avec dégustation de vin, visite à plusieurs endroits avec guide. Pour inf.: 774-6318, 774-3876, 774-6362. (5 juin)

Centre Molé Activités de Ressourcement

16-23 mai: Religieux et religieuses - Retraite animée par le P. Paul Morissette, s.j. Thème: "Tu comptes beaucoup à mes yeux, tu as du prix et je t'aime". (Is 43, 4). Inscription obligatoire. Tél.: 685-3181.

Service des Loisirs et Parcs

VILLE DE SAINT-GEORGES • Inf.: 228-8155 - Bande enregistrée: 228-2091



ACTIVITÉS AU PROGRAMME — SEMAINE DU 15 AU 21 MAI '93

POLYVALENTE ST-GEORGES

Badminton public Lundi au vendredi: 19h00 à 23h00
Samedi: 14h00 à 16h00
Dimanche: 14h à 16h - 19 à 22h

Pour réservations: 228-8155

Bain public Merc., jeudi: 20 à 23h00
Vendredi: 21 à 23h00
Samedi: 14 à 16h00
Dimanche: 14 à 16h - 19 à 22h

Prenez note que le badminton et le bain public de la Polyvalente prendront fin le 23 mai prochain.

TENNIS ET BALLE AU MUR

Tennis Palais des Sports

Horaire: Lundi au vendredi: 18h00 à 23h00
Samedi et dimanche: 9h00 à 23h00

Tennis CEGEP et balle au mur CEGEP

Horaire: Lundi au vendredi: 18h00 à 22h00
Samedi et dimanche: 9h00 à 22h00

Pour réservations: 228-8155

COURS DE TENNIS

Date limite d'inscription: 18 juin 1993. Pour inf.: Richard Dulac: 228-2020 bur., 227-0802 rés.

BALLE MOLLE P.D.S. - TRINIBAL - CEGEP

Pour réservations: 228-8155 (Daniel Côté)

CLUB DE MARCHÉ

Marche de ville tous les mardis soirs, jeudis soirs et samedis matins.

ACTIVITÉS À VENIR

CÉRÉMONIAL DES CADETS au Palais des Sports samedi le 22 mai.

LE NEUBLEUR

Les **RABATS** soleil

JAMAIS VU!

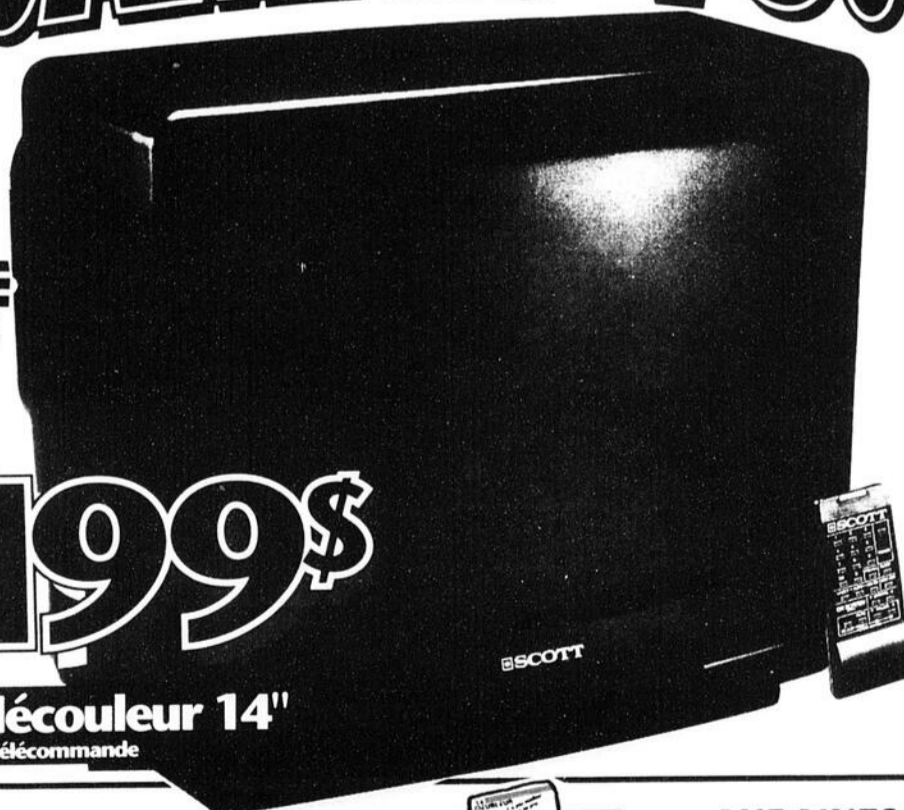

199\$

Télécouleur 14"
Avec télécommande

LE NEUBLEUR

Toujours à mon goût,
toujours à mon prix!



Le pouvoir d'achat
de plus de 65
magasins!

N'AJUSTEZ PAS
VOTRE APPAREIL,
NOUS VOUS OFFRONS
DU



ALBION • GREENVILLE • JACKMAN • SOUTH-CHINA

Border Trust vous offre un service
bancaire complet et amical

SERVICE À L'AUTO
OUVERT LE SAMEDI DE 9H00 À MIDI

207-668-2251

(ASSURANCE JUSQU'À 100 000\$ SUR DÉPÔT)

**AUBAINES
DU MEUBLE INC.**

161 25, boul. Lacroix,
Saint-Georges de Beauce, PQ
Tél.: 228-2470

ACTIVITÉS RÉGIONALES – ACTIVITÉS F

Fin de semaine AUX FEUX D'ARTIFICE Montréal

19 et 20 juin prochains
8 sièges sont encore
disponibles.

Réservation:
228-2747

**UNIGLOBE
VOYAGES
SARTIGAN INC.**
Détenant Permis
du Québec

CLSC Beauce-Centre
Clinique régulière de Vaccination:
St-Joseph
mercredi 19 mai 1993
C.L.S.C. Beauce-Centre
13h00 à 15h30
Clinique spéciale de vaccination pour la maternelle

Judi 20 mai 1993
Hôtel de Ville
9h00 à 11h00
13h00 à 15h30
S.V.P. prendre rendez-vous au numéro de téléphone: 397-5722.

Activités Café Chrétien

Vendredi 21 mai:
Partage Évangélique
Samedi 22 mai:
Animation musicale et
Témoignage de André
Goulet de Saint-Prospér.
Dimanche 23 mai:
Soirée de prière charismatique.
Ouverture: 20h00.
Bienvenue à tous.

Centre Dieu LAMI

Lundi 17 mai:
AM: Sr Aline Morissette
PM: Mme Laurette Lantagne
Mardi 18 mai:
AM et PM: Abbé Conrad Gagnon
Mercredi 19 mai:
AM: Abbé Émilien Doyon
PM: Abbé Charles Cloutier
Judi 20 mai:
AM et PM: Abbé Raymond Drolet
Vendredi 21 mai:
AM et PM: Abbé Raymond Drolet
Place Centre-Ville, 2e étage, 11400, 1ère av. Est, Ville de Saint-Georges, (Québec), G5Y 5S4, 418-228-7545 du lundi au vendredi de 9h30 à 11h30 et de 13h00 à 16h00.

Journée des Jubilaires de l'Âge d'Or Saint-Martin

Dimanche le 23 mai 1993, messe à l'église à 11h00 a.m. Midi: dîner au centre municipal. Les cartes sont en vente auprès des directeurs. S.V.P. réservez avant le 15 mai. Inf.: 382-5674. Nous terminons l'année avec une soirée canadienne le soir à 7h30 p.m. au local habituel. Vous êtes tous les bienvenus. (29 mai)

Âge d'Or Ste-Rose

Dimanche le 16 mai à 13h30 à l'école Centrale de Sainte-Rose, après-midi de danses de lignes, sociales et canadiennes. Orchestre au programme. Bienvenue aux amateurs de ces danses et aux paroisses avoisinantes. (22 mai)

CLSC La Guadeloupe

Groupe d'entraide pour les personnes arthritiques de Beauce. Voyage au C.H.U.L. à Québec samedi le 5 juin 1993. Les personnes arthritiques intéressées auront droit à des conférences et à une visite du laboratoire de recherche. Inscription avant le 25 mai 1993. Pour informations concernant l'inscription et le coût: 459-3441 CLSC La Guadeloupe. (29 mai)

Bingo à Sainte-Rose

Une bingo aura lieu le 28 mai à la salle municipale de Sainte-Rose à 7h30 au profit du comité du Patrimoine dans le but d'acheter et de rénover le magasin général et d'en faire un site touristique et de conserver le Patrimoine de Sainte-Rose.

Centre Santé Holiste L'Éveil

Le Centre de Santé Holiste L'Éveil vous offre des activités hebdomadaires. Le lundi, soirée de méditation avec animateur d'expérience. Les mardis, conférence avec Micheline Vachon sexologue, thème: Le Plaisir au Féminin. Un atelier original: Rire et Guérison avec Ako Millette et Gilles Beauregard les 22-23-24 mai. Informations et réservations: 774-2929.

Caraquet, Pays du Sagouine

16-17-18 juin, visite du village historique acadien; arrêt au sanctuaire Ste-Anne de Bocage, soirée dansante. Shippagan: visite du centre marin, école de pêche et musée des Papes. Prix très abordable. Bienvenue à tous. Inf.: Rose-Irma Turcotte, 228-0583. (19 juin)

Bingo - Bingo - Bingo

À tous les 4e vendredi de chaque mois, à la salle municipale de Sainte-Rose, à 7h30 p.m., 1,000\$ à gagner au profit du Comité du Patrimoine de Ste-Rose de Watford. (mai)

Âge d'Or St-Prospér

Pour la fête du 23 mai, les membres du club qui fêteront leur 50e anniversaire de mariage cette année, voulez-vous communiquer le plus tôt possible avec nous au 594-8711. (22 mai)

Bingo

Bingo au profit de la Fondation Croisée des Chemins tous les mardis à 19h30 à la salle Complexe Sartigan Bedonkaine, 500, 16e rue, St-Georges Est. 1,500\$ en prix. Bienvenue à tous. (mai)

Attentions Gens de Saint-René et des environs

Un concert sera donné en l'église de Saint-René le dimanche soir, 30 mai à 8h00 (20h00) par la chorale "Les voix d'or de Saint-Martin". La moitié des recettes sera versée à la Fabrique de Saint-René. Bienvenue à tous. (5 juin)

Âge d'Or Beau Sourire de Saint-René Inc.

N'oubliez pas que la prochaine soirée a lieu vendredi le 14 mai à 8h00 p.m. Les As du Folklore sauront bien vous divertir. Bienvenue à vous tous. (15 mai)

Salle paroissiale de Saint-Côme

La soirée de danse à tous les vendredis soirs à 20h00. Orchestre "Les Dames" Invitation à toutes les paroisses voisines.



| Dimensions | Ch. |
|------------|-------|
| 145/80R12 | 47,99 |
| 155/80R13 | 52,99 |
| 165/80R13 | 57,99 |
| 175/80R13 | 60,99 |
| 185/80R13 | 62,99 |
| 185/75R14 | 64,99 |
| 195/75R14 | 66,99 |
| 205/75R14 | 70,99 |
| 205/75R15 | 73,99 |
| 215/75R15 | 78,99 |
| 225/75R15 | 83,99 |
| 235/75R15 | 88,99 |
| 175/70R13 | 60,99 |
| 185/70R14 | 65,99 |
| 195/70R14 | 68,99 |
| 205/70R14 | 72,99 |
| 205/70R15 | 78,99 |
| 215/70R15 | 81,99 |

GARANTI
CONTRE L'USURE!
85 000 km
57 828 miles

Tous les pneus neufs Sears sont garantis contre les avaries routières et ils sont installés gratuitement sur les jantes de roue en acier standard dans les magasins dotés de centre de l'auto
*Détails de la garantie en magasin

POURQUOI ACHETER DES PNEUS CHEZ SEARS
✓ Garantie* contre l'usure pour pneus de voitures de tourisme
✓ Garantie* sans frais contre les avaries routières
✓ Crevaisons réparées sans frais
*Détails complets de la garantie chez Sears.

47⁹⁹

Ch. 145/80R12

GUARDSMAN^{MD} RESPONSE XL... À BONS PRIX ET COUVERTS PAR LA GARANTIE EXCLUSIVE DE SEARS CONTRE L'USURE ET LES AVARIES ROUTIÈRES

Pneu radial toutes saisons ceinturé d'acier qui assure une excellente tenue de route et améliore la traction. Dimensions série 70 à code-vitesse "S". Série 71000.

PENSEZ CONFORT!



Jambes de force installées à partir de

119⁹⁵ Ch.

Ex.: Ford Tempo 1988

PENSEZ SÉCURITÉ!



Freins avant installés à partir de

79⁹⁵ Ch.

Ex.: Pontiac 6000 1989

Plaquettes de freins et jambes de force garanties aussi longtemps que vous possédez votre véhicule.
PRIX EN VIGUEUR JUSQU'AU LUNDI 31 MAI 1993

SEARS

vous en avez pour votre argent... et plus

SATISFACTION OU REMBOURSEMENT SERVICE APRÈS-VENTE ASSURÉ DANS TOUT LE CANADA LA CARTE DE CREDIT NO 1 DES MAGASINS À RAYONS AU CANADA LE MAGASIN DES MARQUES KENMORE DIEHARD CRAFTSMAN
Les mentions Ord ou Etat de Sears Canada Inc. se rapportent à des prix Sears. Région de Montréal: Anjou: 353-7770. Brossard: 465-1000. LaSalle: 364-9727. Laval: 682-1200. Pointe-Claire: 694-8815. St-Bruno: 441-6603. Ville St-Laurent: 335-7770. Région de Québec: Québec: 529-9861. Lévis: 833-4711. Ste-Foy: 658-2121. En province: Alma: 662-2222. Arthabaska: 357-4000. Chicoutimi: 549-8240. Drummondville: 478-1381. Rouyn-Noranda: 797-2321. St-Jean: 349-2651. St-Jérôme: 432-2110. Sherbrooke: 563-9440. Sorel: 746-2508. Trois-Rivières: 379-5444. St-Georges de Beauce: 228-2222.

Copyright Canada, 1993. Sears Canada Inc. Tous les articles, dimensions ou service de cette page n'ont pas été offerts dans tous les magasins Sears.

PROMOTION 25e ANNIVERSAIRE:

Courrez la chance de vous mériter un voyage pour deux personnes en République Dominicaine pour chaque réservation effectuée d'ici le 31 août 93.

TOURNÉE COUNTRY CIRO-FM

- OUEST CANADIEN: 14 au 26 juillet 1993
- NASHVILLE: 14 au 20 août 1993
- LOUISIANNE-TENNESSEE-TEXAS: 8 au 23 septembre 1993

- GRAND TOUR EUROPE: 2 au 23 septembre 1993

COMPLET!

CLUB VOYAGES Alliance INC.

PLACE CENTRE-VILLE
11400, 1re Av., St-Georges - 228-8081

DETENTEUR DE PERMIS PROVINCIAL



ACTIVITÉS RÉGIONALES – ACTIVITÉS RÉGIO

Voyage organisé pour la fin de semaine du 2-3-4 juillet pour OLD ORCHARD Motel Carolina près de la plage. **Invitation à tous!**
 Inf.: 228-9416 (le soir)
 Réservez tôt pour de bonnes places

Retrouvailles de la Banque Nationale
 Une soirée de retrouvailles pour les anciens employés et clients de la succursale de Beauceville aura lieu le 5 juin au club de golf de Beauceville à l'occasion du 100e anniversaire. Les intéressés à y participer, doivent composer le 774-9868 ou écrire à la Banque nationale, 630B, boul. Renault, Beauceville Est, G0S 1A0.

Fermières Saint-Prosper
 Réunion des membres le 19 mai à la salle à 20h00. Mai, mois de l'environnement. Fêtons nos Mamans. Démonstration... Apportez une salade pour déguster. Concours surprise... Confection du mois. Résumé de l'Exposition. Contributions payables; 17,56\$ par chèque s.v.p. avant la fin de juin. Bienvenue à toutes.

VOYAGE AU FORUM
 Canadiens vs Pittsburg
Samedi 22 mai
 Inf.: 228-8096 Jour
 227-1455 soir

LES TRACTEURS À JARDIN HONDA

La force du génie, à l'oeuvre



• Moteur 4 temps de 14 ch. refroidi par liquide • Boîte hydrostatique offrant un contrôle variable de vitesse et encore plus.



• Moteur 4 temps bicylindre de 18 ch. refroidi par liquide • 8 vitesses avant et 4 arrière • 2 ou 4 roues motrices au choix et encore plus.

C.L.S.C. La Guadeloupe
 Horaire des cliniques de puériculture pour la semaine commençant le 24 mai 1993
 Mardi 25 mai: St-Georges
 AM: 8h50 à 11h20
 PM: 13h00 à 15h30
 Mercredi 26 mai: La Guadeloupe
 AM: 8h50 à 11h20
 Saint-Gédéon
 PM: 13h00 à 15h30
 Jeudi 27 mai: St-Georges
 AM: 8h50 à 11h20
 PM: 13h00 à 15h30
 C.L.S.C. La Guadeloupe
 763, 14e Avenue, La Guadeloupe. Tél.: (418) 459-3441
 Point de services St-Georges, 2375, 6e Avenue St-Georges Ouest. Tél.: (418) 228-2244
 Point de services St-Gédéon, 159, 7e Avenue Nord St-Gédéon. Tél.: (418) 582-3355

Centre Femmes de Beauce Inc.
 Le Centre-Femmes de Beauce vous invite à son café-rencontre du mercredi au 11785, 2e av., Ville Saint-Georges. Tél.: 227-4037 pour informations supplémentaires. Vous êtes les bienvenues.
 5 mai 1993 à 13h30: Le plaisir et la santé mentale. Informations données par un psychologue
 26 mai à 13h30: "Venez vous renseigner sur nos ateliers d'automne 1993". Les intervenantes du Centre-Femmes vous donneront tous les renseignements sur nos prochains ateliers.

Âge d'Or Assomption
 Le 30 mai à 5h30, souper de l'Âge d'Or Assomption à la salle paroissiale de l'Ouest. Les billets sont en vente auprès des membres du conseil.

Âge d'Or de La Guadeloupe
 Notre club organise un voyage de deux jours au Saguenay pour assister à la plus grande production théâtrale du Canada "La fabuleuse histoire d'un Royaume" les 15 et 16 juillet. Le 1er jour, tour de ville de Chicoutimi et représentation. Le lendemain, visite de la pulperie de Chicoutimi et de la Maison-Musée du peintre Arthur Villeneuve. Inf.: Yvette Arguin: 459-3327; Lili Plante: 459-6401; Jeanne-Mance: 459-3401; Yvon: 459-3429. (26 juin)

DANS LA VIE, ON N'A PAS



TOUJOURS LE CHOIX!

L'ÉVÈNEMENT GEO VOUS DONNE MAINTENANT LA LIBERTÉ DE CHOISIR



Geo Metro Cabriolet 1992

- Boîte manuelle 5 vitesses avec surmultiplication
- Sac gonflable côté conducteur
- Économie d'essence impressionnante:
 - 4,4 litres/100 km (64 milles au gallon)*** sur la grande route
 - 5,5 litres/100 km (51 milles au gallon) en ville
- Garantie GM TOTAL[™] 3 ans/60 000 km[†] sans franchise

SEULEMENT
8 992 \$*



Geo Storm 1993

- Moteur 1,6 L, 90 chevaux, à injection électronique multipoint
- Boîte manuelle 5 vitesses avec surmultiplication
- Sac gonflable côté conducteur
- Suspension sportive indépendante aux quatre roues
- Radio AM-FM stéréo
- Garantie GM TOTAL[™] 3 ans/60 000 km[†] sans franchise

SEULEMENT
199 \$
 PAR MOIS**
 EN LOCATION



Geo Tracker 1992

- Moteur 1,6 L, 80 chevaux, à injection électronique
- Boîte manuelle 5 vitesses avec surmultiplication
- Quatre roues motrices
- Freins arrière antiblocage (ABS)
- Garantie GM TOTAL[™] 3 ans/60 000 km[†] sans franchise

SEULEMENT
199 \$
 PAR MOIS**
 EN LOCATION

remise de **750 \$** aux diplômés
Geo Assistance
 ROUTIÈRE 24 HEURES

VOS CONCESSIONNAIRES
CHEVROLET
GEO
Oldsmobile
 PARTICIPANTS

* Taxes et transport en sus. Tous les rabais taxables GM inclus. Offre d'une durée limitée, réservée aux particuliers, s'appliquant aux modèles de base 1992 en stock.
 ** Prix basé sur un bail de 48 mois, avec versement initial de 1 000 \$, transport et préparation inclus. Premier versement et dépôt de garantie de 300 \$ remboursable requis. Taxes en sus. Kilométrage limité à 24 000 km par année. Le coût du kilométrage excédentaire est de 5 c du kilomètre. Sujet à l'approbation du crédit.
 Offres d'une durée limitée, réservées aux particuliers, s'appliquant aux véhicules Tracker 1992 et Storm 1993 neufs en stock. *** D'après le guide de consommation de carburant 1992 de Transport Canada. † Selon la première éventualité.
 †† Rabais accordé aux étudiants selon les critères établis par le manufacturier.
 ††† L'Assistance routière Geo est offerte sur les modèles Geo 1993.
 Durée: 3 ans ou 60 000 km selon la première éventualité.
 Tous les détails, chez votre concessionnaire. Certains engagements peuvent être en supplément.



METRO

PROFESSION : ÉPICIER

MARCHÉ LAVAL VEILLEUX & FILS INC.

16850, boul. Lacroix
Saint-Georges

228-8661

PRIX BUDGET LONGUE DURÉE

des mesures qui visent des milliers
de produits de tous les jours.



PAINS À HAMBURGER OU HOT-DOG MÉTRO. CELLO 12

SANS COUPON
2/1.99

2/99¢

AVEC COUPON

Voir coupon du circulaire Métro en page 3
COKE, COKE DIÈTE, SPRITE DIÈTE

COKE DIÈTE SANS CAFÉINE, CANETTE 355ML, PLUS DÉPÔT



CAISSE COM-
PLÈTE D'UNE
MÊME VARIÉTÉ
SEULEMENT

CAISSE

12/3,49

355 ml

Du 17 au 24 mai 1993

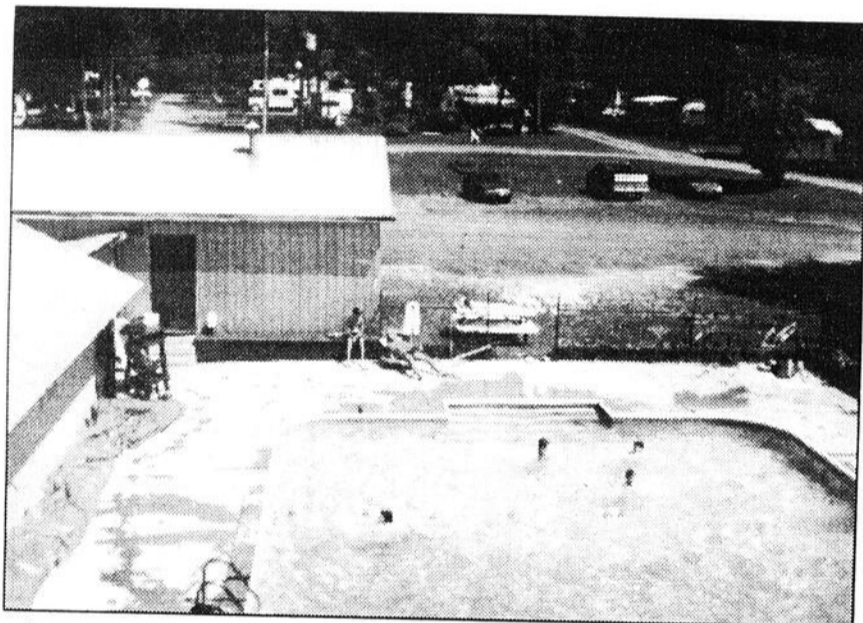

DÉCOUVREZ CE SITE ENCHANTEUR à 15 minutes de St-Georges...
CLUB SPORTIF GRANDE COUDÉE, Rang 3 Jersey, St-Martin. Camping
érigé dans une érablière. Très beaux terrains paysagés sur pelouse,
avec de très beaux arbres. Bienvenue à tous!

SEMAINE DE LA SECRÉTAIRE



La secrétaire de
l'année, Mme Thérèse
Tardif, sec. chez
Dr P. Tardif, reçoit
un prix d'une valeur
totale de 1000\$ du
directeur général de
l'hôtel, M. Alain
April.



Mme Paulette John-
son, secrétaire chez
Beauce Express
Inc., reçoit un forfait
d'un séjour au Geor-
gesville du directeur
général de l'hôtel, M.
Alain April.

Ont collaboré à ce concours: Le Château Bonne Entente de Québec,
Chemises Lapointe, Clinique capillaire, Place Centre Ville, Relaxarium,
Mode Bernard, Cinéma St-Georges, Boutique Anabelle, Francis Quirion
photographe, Carrefour St-Georges, Théâtre du Ganoué, Coiff-mod,
Chatel, Veilleux Fleuriste, Pneus Delta, Boutique Turquoise, Salon Es-
thétique Santé, Érablière Fortier, Coke, Le Jacob, Club de Golf St-Geor-
ges, Papeterie St-Georges et Vitrierie Coupe-froid.



Un anniversaire à souligner à la Quincaillerie Fecteau de Saint-Georges. C'est lors
des 3 jours de fête qui se déroulaient les 29-30 avril et 1er mai derniers qu'on en
profitait pour gâter notre clientèle. Plusieurs tirages ont eu lieu dont celui d'un su-
perbe ensemble de patio. C'est Mme France Boilard de Saint-Georges qui s'est vu
mériter ce merveilleux prix. Nous l'apercevons en compagnie de M. André Fecteau,
propriétaire. Félicitations à Mme Boilard et tous les heureux gagnants de cette fin
de semaine.



NOUVEAU!
SERVICE MO-
BILE - Acces-
soires de cam-
ions Dragon,
acier, stainless,
fabrication de

tous genres. Propriétaire Harold Lagrange, 382-3741. THE NEW GENERA-
TION = Ti-Dragon pour vous servir!



Le 30 avril dernier dans les locaux de la Clinique Capillaire Plus situés au 12700,
1re Ave, Saint-Georges, il y avait attribution de 2 bicyclettes de chez Procycle,
dans le cadre du concours organisé par la Clinique Capillaire Plus, coiffure
homme et dame en plus d'offrir le service de prothèses et de traitement préven-
tif à la chute de cheveux. Les gagnants sont Mme Carmen Boulanger de Saint-
Aurèle et M. Benoit Couture de Saint-Prospère. Félicitations aux heureux ga-
gnants et merci à notre distinguée clientèle.

LE P O T I N A L G E

COMMERCIAL
Parce qu'on aime
parler de vous!
228-8858

ACTIVITÉS RÉGIONALES – ACTIVITÉS

**Voyage organisé
Île-du-Prince-Édouard
et
Îles-de-la-Madeleine**
Départ: 6 août
Retour: 14 août
Réservation:
228-2747
**UNIGLOBLE
VOYAGES
SARTIGAN INC.**
Détenant Permis
du Québec

Le souper aura lieu à 5h00 p.m. suivi de la soirée au Centre culturel. Bienvenue à tous. (29 mai)

Voyage pour tous
Cap sur Québec deux jours: les 22 et 23 juin. Départ de Saint-Prospère, accueil par les animateurs, jeux et animations, danse en soirée, visite du Vieux Port et de la Place royale, visite du Vieux-Québec et le tour guidé de l'Île d'Orléans, musée de la civilisation. Informa-

tions: 594-8488, 593-3348, 594-8512. (26 juin)
Centre de Santé Holiste L'Éveil
Les lundis: Méditations: 19h00; Les Mardis: Conférences, thème: L'Initié, Yan de Van, 19h00. Les mercredis: Relations parents-adolescent(e)s, 19h00. Les jeudis: alimentation saine: 19h30. Fin de semaine 15 et 16 mai: Tai-Chi-Chuan de 8h30 à 17h00. (22 mai)

Pèlerinerie à Ste-Anne
Le Mouvement des femmes chrétiennes organise un pèlerinage à Ste-Anne de Beupré le 26 mai 1993. Inf.: 228-5335, Mme Jules Veilleux ou 227-5940 Mme Simone L. Clèche. (29 mai)

Le Club Bonne Entente de St-Côme
Organise son souper aux beans vendredi le 28 mai. Donnez vos noms le plus tôt possible aux nos 685-3522, Marie-Jeanne Bélanger, 685-3761, Rachelle Fortin. (29 mai)

Voyage d'un Jour Croisière
Théâtre au Saguenay
Samedi le 26 juin 1993, voyage au Saguenay "La Fabuleuse Histoire d'Un Royaume et plusieurs autres activités. Pour inf.: Rita Champagne: 227-0113; Adrienne Côté: 228-2653. (mai)

Avis Important
Les membres de l'Association Canado-Américaine sont invités à l'assemblée annuelle d'élection des officiers de la cour de la Beauce le dimanche 16 mai à 9h00 a.m. 1993 au Restaurant Charles de Saint-Georges. Inf.: Rita Champagne: 227-0113.

Âge d'Or l'Assomption
Le 30 mai, nous fêterons nos jubilaires; il y aura la messe à 10h30 à l'église de l'Assomption; le souper à 5h30 suivi de la soirée. Les membres du club sont priés de communiquer au 228-1429 – 228-5465, Jeannette Morin et Jeanne-D'Arc Allaire. (mai)

Âge d'Or l'Assomption
N'oubliez pas qu'à tous les samedis soirs, il y a une veillée à l'école Aquarelle (Arc-en-ciel), boul. La-croix, coin 127e rue. L'orchestre Damas sera là pour vous divertir. La température de la salle est très bonne, les soirées commencent à 8h00. Invitation spéciale à tous les amis des clubs voisins. (mai)

Âge d'Or St-Benoit
La soirée de danse aura lieu le vendredi le 21 mai à 20h00. Orchestre: Le duo Alain et Jocelyne. Invitation à tous les membres des paroisses voisines. (22 mai)

Âge d'Or St-Prospère
Pour la fête du 23 mai, nous fêterons nos jubilaires; vous êtes tous invités.

ARMOIRES ABÉNAKIS INC.



- Armoire de cuisine sur mesure
- Vanité de salle de bain
- Comptoir – Bibliothèque
- Meuble sur mesures (résidentiel et commercial)
- Manteau de foyer
- Toutes les essences de bois disponibles: stratifié, mélamine, choix de couleurs

Faites affaire avec une équipe dynamique
Plus de 15 ans d'expérience

PAUL CARON, propriétaire

301 INDUSTRIELLE
LAC-ETCHEMIN

TÉL.: 625-5245

RÉSIDENCE
594-5748

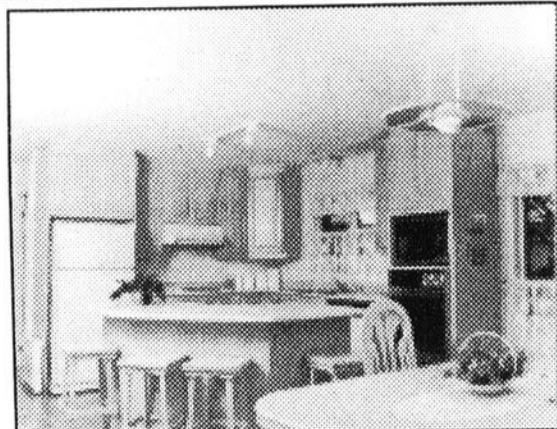

GRAND SOLDE D'ÉCOULEMENT!

DES AUBAINES A NE PAS MANQUER — UN GRAND CHOIX DANS CHAQUE MAGASIN!

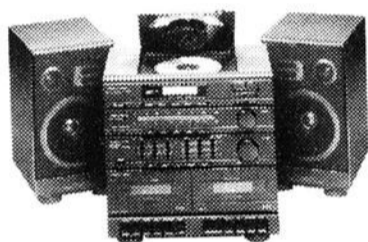

**NOUVEAU
BAS PRIX 29995** était 369.95
Chaîne stéréo abordable

Avec récepteur AM/FM stéréo, magnétophone à deux platines, lecteur laser et correcteur. 13-8103

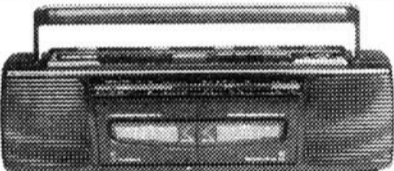

Deux platines rabais \$20
5995 était 79.95
Magnétophone portable avec syntonisateur AM/FM stéréo. Arrêt automatique. 14-762

Chaîne stéréo portable

Récepteur AM/FM stéréo, lecteur laser, magnétophone à 2 platines, enceintes. 141-8064



Répartiteur télé rabais \$40
1995 était 59.95
Pour brancher facilement plusieurs appareils au même téléviseur. 15-8289

Radio gramophone
AM/FM stéréo. Écouteur
121-8013

rabais \$30
9995
était 129.95



GENERA Lecteur CD
rabais \$80
16995 était 249.95
Programmation aléatoire de 25 plages. Télécommande 42-9055

DEMANDEZ LA VÔTRE!
Magasinez plus facilement avec une carte de crédit Radio Shack. Demandez-la dans les magasins et détaillants participants Radio Shack. MasterCard et VISA acceptées.

**NOUVEAU
BAS PRIX 36995** était 499.95
Composants empilables

Récepteur AM/FM stéréo, magnétophone à 2 platines, lecteur laser, enceintes. 13-9210



Écouteurs

Cordon d'un seul côté.
33-8351

rabais \$20
3995 était 59.95



GENERA Écouteurs
Oreillettes pivotantes.
33-8213

rabais \$20
1995 était 39.95



Panasonic Portatif stéréo
24995

Récepteur AM/FM stéréo et lecteur CD à programmation de 16 pages. 141-8062

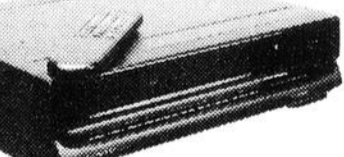

Magnétoscope VHS rabais \$60
23995 était 299.95
Programmation facile sur l'écran avec la télécommande. 16-527



**Puissant ordinateur
NEC Ready 425™**

- Microprocesseur 80486SX 25 MHz
- RAM de 4 M-o, extensible à 64 M-o
- Disque dur de 170 M-o • Ecran SVGA couleur 251-4006/25-8848

Quantité limitée

ACHAT SPÉCIAL 189900

Total prix cour. 2398.00

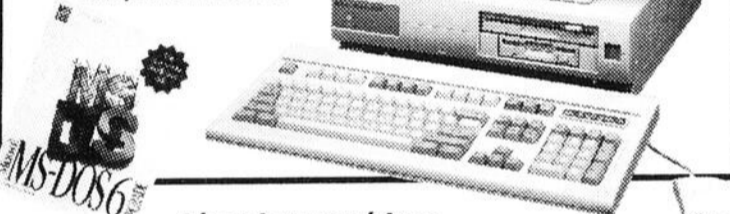

Amélioration MS-DOS 6.0

Franc. 251-8156
Angl. 251-8155

Lancement 5999ch.
Microsoft

Microsoft

Sans fil et sans encombre

10 canaux, mémoire de 10 numéros et réducteur de bruit Sound Commander™
43-8306



Carillon sans fil
rabais \$7
1795 était 24.95

Se fixe facilement au mur et peut servir de téléavertisseur. 63-871



ACHAT SPÉCIAL 995

5 cassettes audio Memorex® de 90minutes. 44-8303



Répondeur numérique
Annonce numérique et compteur de messages et d'appels. Fonction de filtrage d'appels et protection par pile. 431-8125

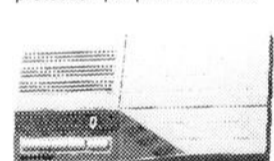

rabais \$50
9995 était 148.95

NETSET



rabais \$200
29900 était 499.00

Télicopieur TANDYFAX®
Modèle compact avec sélecteur automatique téléphone/télicopieur. Sert aussi de copieur. 76-1201



rabais \$60
6995 était 129.95

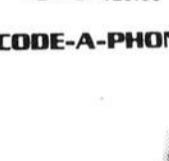

CODE-A-PHONE®



Feux d'urgence
Paquet de 3. 61-8970

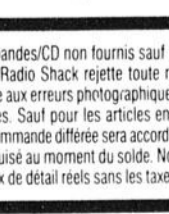

DIVISION INTERTAN CANADA LTÉE
Radio Shack
La Valeur Sûre en Électronique au Canada

Le magasin ou détaillant Radio Shack le plus proche est dans les pages blanches

Expire le 31 mai 1993

CARTES PROFESSIONNELLES

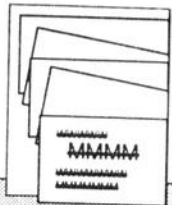

Acupuncture et MTC

"T'es raison de choisir!"
CLINIQUE D'ACUPUNCTURE YANG-KEO
 390, 6e Av. Nord,
 St-Georges Ouest, Beauce **228-2424**

Médecine traditionnelle chinoise
Sirois, Marcel, D. M.T.C.
 Membre actif du Syndicat Professionnel
 des Acupuncteurs(trices) du Québec (SPAQ)

Avocats

THIBAudeau, BERGERON
 — AVOCATS —

BERNARD THIBAudeau, B.A., LL.B.
 ROBERT A. BERGERON, LL.B.

12045, 1re Avenue 365, Marquette
 Saint-Georges de Beauce Sherbrooke
 G5Y 2E2 J1H 1M5
 (418) 228-2074 (819) 564-2254

Comptables agréés

RENAUD & JACOB
 Comptables agréés

Raymond Renaud, C.A. 11289, 1re Avenue
 Saint-Georges, Beauce
 (Québec) G5Y 2C2
 (418) 228-3308
 (418) 228-1393 Fax

Monique Jacob
 Renaud, C.A.

25 ans au service de la Beauce

Comptables généraux licenciés

PIERRE THIBODEAU, C.G.A.
 Comptable général licencié

590-B, 1re av. Renault
 BEAUCEVILLE
 Bur.: (418) 774-9062
 Rés.: (418) 774-9065
 Fax: (418) 774-9880

Administration

Létourneau et Associés
 CONSULTANTS INC.

COMPTABLES AGRÉÉS ET
 CONSEILLERS EN GESTION

Lawrence Létourneau, C.A.
 Raymond Fortin, C.A.
 Maurice Bouchard, C.G.A., C.M.A.
 Jean-Guy Deblois, C.G.A.

Florent Boutin, C.G.A.
 Jean-Claude Veilleux, C.G.A.
 Gaétane Gosselin, C.G.A.
 Julien Bolduc, C.G.A.
 Normand Rodrigue, C.G.A., C.M.A.
 Claude Arguin, BAC. ADM.
 Denis Drouin, BAC. ADM., G.I.S.
 Luc Rodrigue, TECH. ADM.
 Claude Tessier, C.A.
 Mario Roy, C.A.

11165, 2e Av., St-Georges, Bce (Qc) G5Y 1V9
 Tél.: 418-228-9761 - Fax: 418-228-3762

- Comptabilité et tenue de livres
- Fiscalité, taxe de vente et TPS
- Spécialiste en informatique et en implantation de systèmes d'information
- Gestion financière
- Recrutement de personnel
- Planification stratégique
- Redressement d'entreprises

"Installateur autorisé des logiciels Fortune 1000"

Baillargeon Turcotte
 AVOCATS

Roch Baillargeon
 Rés.: 227-5563

Marc A. Turcotte
 Rés.: 227-5004

11535, 1re Av., Bur. 410
 Ville de Saint-Georges
 Beauce G5Y 7H5

Téléphone: (418) 227-0167
 Télécopieur: (418) 227-4423

CA
 DELISLE
 QUESNEL
 VEILLEUX
 PAQUET
 PELCHAT
 COMPTABLES
 AGRÉÉS

ROBERT DELISLE, C.A.
 MARIO QUESNEL, C.A.
 PAUL VEILLEUX, C.A.
 MICHEL PAQUET, C.A.
 HENRI-PAUL PELCHAT, C.A.
 MARIO VALLÉE, C.A.
 DANIEL GAGNON, C.A.

305, 107e Rue, bureau 203
 Saint-Georges, Beauce, Qc
 G5Y 3J8
 Fax: (418) 228-4231
 Tél.: (418) 228-0024

Dentistes

Dr EMMANUEL MORIN
 CHIRURGIEN-DENTISTE - B.A., L.C.D., D.D.S.

1930, 1re AV., VILLE SAINT-GEORGES OUEST
 Tél.: 228-3572

Lebel & Poirier
 AVOCATS

Guy Lebel et Jérôme Poirier

11720, 1re Av., Saint-Georges,
 Beauce, G5Y 2C8 Bur.: 228-3123

**RAYMOND, CHABOT,
 MARTIN, PARÉ**
 Comptables agréés

Raymond Poulin, C.A. Claude Cliche, C.A.
 Raymond Fortin, C.A. Guy Gilbert, C.A.
 Lucie Laflamme, C.A. Rémy Grondin, C.A.
 Nicole De Roy, C.A. Bertrand Jacques, C.A.

11505, 1re Av., bureau 300 638, boul. Renault
 Ville de Saint-Georges Beauceville
 G5Y 7X3 GOS 1A0
 (418) 228-8969 (418) 774-9833

Saint-Joseph Sainte-Marie
 (418) 397-5217 (418) 387-3310

Dr Bruno Bedard
 CHIRURGIEN DENTISTE

Dr LUC VEILLEUX, D.M.D. - Tél. rés.: 227-5602
 Tél.: (418) 459-6431
 741, 14e Av., La Guadeloupe, Bce-Sud, GOM 1G0

Raymond Lessard
 B.A., LL.B.
 AVOCAT

12285, 1re Avenue, Saint-Georges Est
 Tél.: (418) 228-8864

LA FORCE DU CONSEIL

Rodrigue & Boucher
 COMPTABLES AGRÉÉS

Claude Rodrigue, C.A.
 Anne Boucher, C.A.

83, BOUL. STE-FAMILLE
 SAINT-ÉPHREM - 484-5690

388, 14e AVENUE
 LA GUADELOUPE - 459-3110

COURCELLES - 483-5353

Dr HENRI GAMACHE
 B.A., L.C.D., D.D.S.
 CHIRURGIEN-DENTISTE

Bureau tous les jours au Centre Médical
 140, 123e Rue, Saint-Georges, Beauce
 Tél.: 228-3221

AVOCATS
 Gérard Parent, b.a.l.l.l.
 Roger Doyon, b.a.l.l.l.
 J.-Denys Rancourt, d.e.c.l.l.l.
 Étienne Parent, d.e.c.l.l.b.
 agent de marque de commerce
 M.-Josée Parent, d.e.c.l.l.b.

Parent
 Doyon
 Rancourt
 & Ass.

11660, 1re Av., Saint-Georges Est, Beauce
 Tél.: (418) 228-8881 ou 228-1773
 Aide juridique acceptée

DR YVAN COURCHESNE
 CHIRURGIEN-DENTISTE

228-8856
 URGENCES ACCEPTÉES EN TOUT TEMPS
 11895, 1re Av., Saint-Georges, G5Y 2C9

Samson Bélair Deloitte & Touche
 Comptables agréés et conseillers en management

Jean-Guy Jacques, f.c.a.
 Wilbrod Poulin, c.a.
 Gilbert Plante, c.a.
 André Thibaudeau, c.a.
 Jean-Eudes Ruest, c.a.
 Michel Daigle, c.a.
 Yves Poulin, c.g.a.
 Michel Dion, c.g.a.
 Michel Bernier, c.a.
 Nicole Garant, c.a.
 Candide Champagne, c.g.a.
 Roch Roy, cer. sc. compt.
 Nathalie Noël, c.a.
 Christian Boivin, c.g.a.
 Suzanne Maheu, c.g.a.
 Réjean Drouin, d.e.c. inf.

11400, 1re Avenue, suite 111
 Saint-Georges, G5Y 5S4 - (418) 228-6676
 269, 3e Av., Lac Etchemin
 GOR 1S0 - (418) 625-5921
 135, rue Principale
 Sainte-Justine, GOR 1Y0 - (418) 383-3094

40 places d'affaires au Québec,
 80 au Canada

"Installateur autorisé des logiciels Fortune 1000"

Beauceville, Tél.: (418) 774-9841
 Fax: (418) 774-5442

CLICHE, SYLVAIN et BOLDUC
 avocats

ME DANIEL CLICHE
 ME MARIO SYLVAIN
 ME CHRISTIAN BOLDUC

Aide juridique acceptée

638, boulevard Renault
 Centre commercial, Beauceville Est
 Beauce, GOS 1A0

Samson Bélair Deloitte & Touche
 Comptables agréés

Jean-Guy Jacques, f.c.a.
 Wilbrod Poulin, c.a.
 Gilbert Plante, c.a.
 André Thibaudeau, c.a.
 Jean-Eudes Ruest, c.a.
 Michel Daigle, c.a.
 Michel Bernier, c.a.
 Nicole Garant, c.a.
 Nathalie Noël, c.a.

11400, 1re Avenue, suite 111
 Saint-Georges, G5Y 5S4 - (418) 228-6676
 269, 3e Av., Lac Etchemin
 GOR 1S0 - (418) 625-5921
 135, rue Principale
 Sainte-Justine, GOR 1Y0 - (418) 383-3094

40 places d'affaires au Québec,
 80 au Canada

Dr Sylvie Dallaire
 Chirurgien-Dentiste

11505, 1re Avenue, suite 130
 Saint-Georges Est, Beauce, P.Q.
 G5Y 7X3
 Tél.: (418) 228-1926

Bureau ouvert du lundi au vendredi ainsi que jeudi soir

Chiropraticiens

Dr Guy Rodrigue
 Chiropraticien

487, 90e Rue Est
 Ville de
 Saint-Georges,
 G5Y 3L1
 (418) 228-3281

Dr Majella Gosselin
 CHIRURGIEN-DENTISTE
 à la Polyclinique de Beauce

375, 126e Rue
 Saint-Georges Est
 (coin boul. Lacroix)
 Tél.: 228-3368
 (228-DENT)

Bureau ouvert de 8h00 à 18h00
 + lundi et mercredi soirs

**Consulter les cartes
 professionnelles de
 L'Éclaireur-Progrès /
 Beauce Nouvelle,
 c'est savoir opter
 pour de
 «bons services»**

ACTIVITÉS RÉGIONALES - ACTIVITÉS

Voyage organisé OLD ORCHARD BEACH

Départ de
Saint-Georges
Toutes les semaines;
hébergement en
cuisinette
Réservation:
228-2747
UNIGLOBE VOYAGES
SARTIGAN INC.
Détenue Permis
du Québec

S.O.S.

Besoin de Laine
Nous avons un urgent
besoin de restes de laine,
peu importe la couleur, la
grosseur et la quantité.
Cette laine sera utilisée
pour tricoter des couver-
tures d'enfants qui seront
acheminées dans les
pays de mission. Nous
vous remercions à l'avance
de prendre notre demande
en considération. Vous
pourrez l'apporter au local
de Collaboration Santé
Internationale, 13006,
1ère Avenue Est, situé au
pied de la Pente douce le
jeudi entre 9h00 et 17h00.
(mai)

À vous, les aînés

Dame seule ou couple
revenant de l'hôpital ou
d'une courte maladie, dési-
rant de la compagnie pour
combler votre solitude et
vous donner un petit coup
de main à la maison... je
suis disponible au no 228-
6525. (mai)

Bingo - Bingo

Le bingo des Filles d'Isa-
belle et de l'Âge d'Or de
Saint-Victor a lieu tous les
jeudis soirs à 7h30 au P'tit
Nashville. (mai)

Âge d'or St-Benjamin

À l'occasion de la semaine
des Aînés, il y aura

souper le 30 mai à la sa-
le de l'âge d'or précédé
d'une messe qui sera dite
à l'église à 4h00. Nous fé-
terons les jubilaires suivi
d'une soirée avec musi-
que. Donnez vos noms
avant le 20 mai auprès
des membres. Bienvenue
à tous, (22 mai)

Âge d'Or Assomption

Pour la fête du mois de
mai, les membres du club
Âge d'Or Assomption qui
fêteront leur 50e ou 60e
anniversaire de mariage
cette année, voulez-vous
communiquer le plus tôt
possible avec nous à:
228-5465 ou 228-1429
(30 mai)

Sainte-Rose

Une collecte débutera le
5 avril dans la municipalité
de Sainte-Rose de Watford
au profit du Comité du
Patrimoine pour acheter et
réparer le Magasin Gé-
néral de Sainte-Rose en
vue de préparer le cen-
tenaire de Sainte-Rose
en 1998. (mai)

Âge d'Or St-Benoit

Venez découvrir l'Estrie
des Loyalistes avec nous
le 15 juin 1993. C'est un
coin de la province qui est
très agréable à visiter.
Pour de plus amples in-
formations, communiquez
le plus tôt possible au 228-
9146, le matin ou le soir
après 19h00. (mai)

Âge d'Or Saint-Côme

Le club célébrera la se-
maine provinciale de l'Âge
d'Or par un dîner et un
après-midi récréatif di-
manche le 23 mai à la sa-
le paroissiale. Nous souli-
gnerons en même temps,
le 50e anniversaire de
mariage de couples, mem-
bres du club. Des cartes
sont en vente auprès des
membres de la direction.
Merci de réserver tôt
pour que nous

puissions commander.
Bienvenue à tous les
membres. (29 mai)

Pèlerinage à Ste-Anne-de-Beaupré

Organisé par les Cheva-
liers de Colomb le diman-
che 23 mai; messe à
13h30; vous êtes tous in-
vités à y participer. Venez
en grand nombre. (Che-
valiers de Colomb, conseil
2283, St-Georges) (29
mai)

Filles d'Isabelle

C'est le rendez-vous des
Filles d'Isabelle le mardi
18 mai au Centre municipa-
l de Saint-Martin à la
même heure. On vous at-
tend nombreuses. (22
mai)

Tournoi de Whist

Le jeudi 20 mai 1993 à
19h30 au club "Vétérans"
situé au 12225, 1ère Av.,
Ville Saint-Georges. Bien-
venue à tous. Venez pas-
ser une belle soirée. (22
mai)

Légion Royale Canadienne F249 Beauce Dorchester

Avis à tous les membres
le lundi soir 17 mai 1993
au local de la F-249,
12780, 1ère av., St-Geor-
ges Est. Réunion spécia-
le. Faites-vous un devoir
d'être présent. Nous
comptons sur vous. (22
mai)

Âge d'Or Saint-Martin

Le club organise le 23
mai prochain au centre
municipal à 7h30 une soi-
rée canadienne à laquel-
le vous êtes tous invités
membres ou non. Tous
les amateurs de danse de
ligne ou sociale, vous êtes
les bienvenus. Un orches-
tre est au programme
avec les As du Folklore.
Invitation est faite pour
toutes les paroisses avoi-
santes. (29 mai)

SPÉCIAL

10

ANNIVERSAIRE

À l'achat d'un
tracteur
COLUMBIA
recevez pour seulement
150\$
une remorque ou
une ramasse-herbe
(QUANTITÉ LIMITÉE)

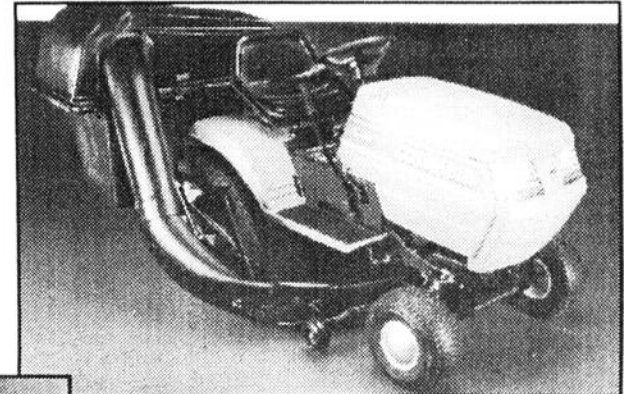

Venez comparer nos prix
COLUMBIA

TRACTEUR 12 FORCES
pour aussi peu que

1299\$

OU
39.95\$ / mois pendant 36 mois

TAXES INCLUSES - ACOMPTE DE 15%

3 ANS de
garantie

**FINANCEMENT
DISPONIBLE**

39% 12 MOIS - **59%** 24 MOIS - **79%** 36 MOIS

R.M. CARRIER

577, 1^{re} Avenue,
Beauceville
774-9112

COLUMBIA
Des gens de service!

CARTES PROFESSIONNELLES

Denturologistes

**NIKOL
LA ROCHELLE, D.D.**

1520, 126e Rue,
St-Georges Est, Beauce
418-228-6807 - 594-8404
188, 2e Av., St-Gédéon
Clinique Médicale: 582-3317

**JEAN-ROCK
THIBAudeau**

13535, 10e Av., Est
Saint-Georges
Tél.: (418) 228-7341

**Rock
Pomerleau, D.D.**
Denturologiste

1588, 1re Av.,
St-Georges Ouest 227-0091
83, Ste-Famille, St-Ephrem
Concept 2000 484-5762

*Richard
Bureau D.D.*

11925, 1re Av., St-Georges
(haut de la Pap. St-Georges)
Tél.: (418) 228-7043

Pierre Gilbert D.D.

SAINTE-GEORGES:
11720, 1re Av. Est - 228-7718
(haut du Restaurant Mikes)

SAINTE-PROSPER:
3581, 20e Av. - 594-5085

CAROL VOYER, D.D.

OUVERT du LUN. au VEND.
de 9h00 à 5h00
ET TOUS LES SOIRS

720, 145e Rue, St-Georges Est
Tél.: (418) 228-4122

Optométristes

**CLINIQUE
D'OPTOMÉTRIE**

12650, 1re Av., Saint-Georges

Dr Viateur Pomerleau, o.d.
Dr Robert Thibaudeau, o.d.

DOCTEUR EN OPTOMÉTRIE
OPTOMÉTRISTES

Membres des services optométriques et
dépositaires des dossiers du Dr Jacques Hébert, o.d.

-SOINS VISUELS COMPLETS-

- Examen de la vue
- Verres de contact
- Dépistage visuel par ordinateur
- Rééducation visuelle (orthoptique)
- Prévention oculo-visuelle
- Prescriptions remplies à notre laboratoire
- 2 techniciens en service
- Montures: plus de 1000 au choix

**VERRES DE CONTACT
COULEUR JETABLES**

Tél.: **228-4699**

Vétérinaires

**Clinique
Vétérinaire
Beauce-Appalaches**

PETITS ANIMAUX
Dr Marie-Claude Gagné, M.V.

**URGENCE
EN TOUT
TEMPS**

GRANDS ANIMAUX
Dr Marion Boudreau, M.V.
Dr Gilles Kirouac, M.V.

200, 124e Rue, Saint-Georges, G5Y 2Y8
Tél.: (418) 227-3006

HEURES D'OUVERTURE

Tous les jours de la semaine 8h00 à 17h00
Lun., mer. et vendredi soirs 17h00 à 19h30
Samedi 9h00 à 12h00

**Consulter les cartes
professionnelles de
L'Éclaireur-Progress/Beauce Nouvelle,
c'est savoir opter pour de
«bons services»**

**CLINIQUE
VÉTÉRAIRE
de St-Georges**

555, 130e Rue, St-Georges Est, G5Y 2T4 Fax 418-227-5496

URGENCE en tout temps - 418-228-3761

Secteur Bovin

Dr J.-Yves Bélanger, M.V.
Dr Michel Donnelly, M.V.
Dr Bruno Pépin, M.V.
Dr Sylvain Tardif, M.V.
Dr Jean-François Grenier, M.V.

Services

Alimentation
Transfert d'embryon
Médecine curative
Médecine préventive
Mammite
Informatique
Laboratoire diagnostique
Fibroscope
Radiographie
Homéopathie

Secteur Équin

Dr Claude Bonenfant, M.V.

Secteur Petits Animaux

**URGENCE
EN TOUT
TEMPS**

Dr Josée Dionne
BUREAU:

**228-
3761**

Lundi au vendredi 8h00 à 17h00
Tous les soirs 19h00 à 21h00
Samedi 9h00 à 12h00

Pour un rendement assuré... Achetez, vendez par vos
ANNONCES CLASSÉES
 DE L'ÉCLAIREUR-PROGRÈS/BEAUCE NOUVELLE
 «édition du samedi»
 par la poste: C.P. 158, Saint-Georges Est. G5Y 5C4
 3 façons de procéder: à nos bureaux: 12625, 1re ave. Saint-Georges Est
 par tél.: 228-8858 - 9h00 à 17h00 sans interruption

TARIF DES ANNONCES CLASSÉES (taxe incluse)

ORDINAIRE
 Ventes au comptant (argent, chèque, Visa, MasterCard) payable avant parution le vendredi 16h30.
 1 parution, le pouce: 4,00\$
 3 parutions, le pouce: 9,50\$
 Ventes non comptant, facturées
 1 parution, le pouce: 5,00\$

CARACTÈRE GRAS
 Ventes au comptant (argent, chèque, Visa, MasterCard) payable avant parution le vendredi 16h30.
 1 parution, le pouce: 5,00\$
 3 parutions, le pouce: 13,00\$
 Ventes non comptant, facturées
 1 parution, le pouce: 6,00\$

Nous acceptons les cartes **Visa** et **MasterCard**

MAISONS À VENDRE

AUBAINE maison 1992, 12770, 36e Ave St-Georges Est, gr. 40x32x26, grande chambre de maître, gr. s. de bain, grande s. à manger avec verrière et porte, jardin, bi-énergie, 2e ch. avec s. de bain, stores incl., taxe peu élevée, terrain 100x160, pas de tps. à voir. Int. 227-2994 (2fs, 16-5-93 309161)

À DÉMÉNAGER maison ou chalet à vendre, situé au 4595, 127e Rue St-Georges Est, 3000\$, (3fs, 9-5-93 30450)

À ST-GEORGES près de l'hôpital, maison style semi-canadien, const. récente, grand terrain, très belle vue, poss. de revenu au sous-sol. Int. 228-8317 (JNO 28-3-93 28772 RP)

CHALET À L'ANNÉE sur pilotis, 36x20, terrain 288x400, borné par la rivière, beau rivage, end. paisible. Int. Les Immeubles du

Lac William 418-428-3863 France Girard Courtier (3fs, 9-5-93 30348)

CHALET au Lac des Greuleux St-Evariste, 16x24, terrain 4750, pi.ca., tout compris avec ménage, remise, pédalo, prix à disc. Int. 485-6304 ou 485-6501 dem. Pierre (3fs, 16-5-93 30715 PB)

CHALET à vendre, pour déménager. Int. après 18h00, 594-5571 (3fs, 2-5-93 30177)

CHALET à vendre, situé à St-Louis de Gonzague. Int. 227-5041 tres repas. (6fs, 11-4-93 29309)

CHALET const. neuve 2 ans, 26x30, habitable à l'année, 2 ch., terrain 80x170 sur le bord du lac des lles, chauff. élect. et au bois, puits artésien, fosse septique, champs d'épuration, patio 12x30, acheteur sérieux. Int. 660-0133 (3fs, 9-5-93 30294)

CHALET situé au Lac Lessard à St-René sur chemin asphalté, grand terrain, 2 chambres, douche, 2 remises. Int. 228-4289 ou 228-5659 (JNO 2-5-93 30233 D)

CHALET tout équipé, près d'une rivière en plaine nature, Rang St-Jean Baptiste, à 2 miles de La Guadeloupe. Int. 459-6461 ou 459-3312 (3fs, 16-5-93 30772)

COURCELLES maison 20x24, 15 ans, rénover, chauff. bois et élect., 23.900\$. Int. 418-483-5710 ou 514-274-9482 (1fs, 16-5-93 30592)

DU PROPRIO. maison située au 3290, Boul. Dionne St-Georges Ouest, gr. 24x34, 2 étages, 4 ch.,

2 s. de bain, bain tourbillon, foyer, abri d'auto, 2 patios, garage 22x24, isolé, eau courante, terrain 80x100, zone commerciale, bas prix. Pour visite 228-2897 (JNO 12-7-92 21384 JG)

IMMEUBLE À REVENUS maison de chambre à vendre (6) construit 1985, sit. au 302, 120e Rue St-Georges Est, se paie tout seul, demande en bas du prix de l'évaluation. Pour vente rapide. Int. 228-1742 (2fs, 16-5-93 29885t)

JUMELÉ genre cottage, moderne, 3 étages, 3 ch., 2 s. de bain, sous-sol demi-fini, bois franc, céramique, échangeur d'air, terrassement asphalté, entrée cave ext., quartier neuf, au 662, 36e Rue St-Georges Ouest. Int. après 17h00, 227-5524 (3fs, 16-5-93 30858)

JUMELÉ situé ds un endroit tranquille au 1225, 130e rue Est, Ville St-Georges, const. oct. 90, isolation et insonorisation supérieure, 3 c.c., 2 ch. de bain, douche en céramique, bain tourbillon, plancher de bois franc, etc., neuf ou presque et pas de taxes à payer. Int. 228-9657 (3fs, 16-5-93 30765)

MAISON DE CAMPAGNE 5 ch., à coucher, taxe peu élevée, sit. au 275, Rang 2 Shenley sud, 29.5004. Int. 382-3640 (3fs, 16-5-93 30814)

MAISON MOBILE 1974, 14x62, 3 chambres, meublée, à déménager. Int. 382-5437 après 17h00 (3fs, 2-5-93 30038)

MAISON MOBILE 1979, 2 ch. à coucher, 14x56 avec ou sans terrain. Int. 582-6527 jour ou 582-6425 soir (4fs, 25-4-93 29945)

MAISON NEUVE 3 ch., plancher de bois franc, bain tourbillon, céramique, abri d'auto, sit. au 625, 161e Rue St-Georges Est. Int. 227-4226 (9fs, 18-4-93 29693 EP)

MAISON NEUVE prête pour le 1er juil., située dans la 22e Rue St-Georges Ouest, entre la 6e Ave et la 8e Ave. Int. 774-5507 (6fs, 11-4-93 29363)

MAISON NEUVE sit. dans un nouveau quartier résidentiel à St-Georges (en arrière du carrefour), libre Ter mar 93. Int. Const. Donald Vachon Inc. 228-0467 (JNO 18-4-93 29621 C)

MAISON 1 1/2 étage, comp. cuisine, s. à diner, 2 ch. de bain, 3 ch. salon, avec revenus au sous-sol, log 3 1/2 pi., laissée au prix de l'évaluation 52.900\$, sit. au 650, 21e Rue St-Georges Ouest. Int. 228-3467 (8fs, 25-4-93 29825 FC)

MAISON 2 chambres, plancher bois franc, céramique, abri d'auto, située au 13150, 36e Ave St-Georges Est. Int. 227-4226 (2fs, 12-5-93 30711 EP)

MAISON au 121 Rodrigue St-Jean de la Lande, sous-sol fini, 5 ch., const. 15 ans, abri d'auto, remise, cours asphaltée, 65.000\$, endroit tranquille. Int. 227-6189 (3fs, 9-5-93 30350)

MAISON à Beauceville Ouest, Rue Veilleux, près de l'église avec petit garage. Int. 774-6036 (1fs, 16-5-93 30762)

MAISON à La Guadeloupe, 1 1/2 étage, 26x27, rénover avec garage 27x28 sur terrain de 100x100. Int. 459-3127 (3fs, 2-5-93 30161)

MAISON à revenus, sit. au 2555, 10e Rue Aubert Gallion comp. 2 grands log., (1) 6 1/2 pi. et l'autre 4 1/2 pi., très bien situé, end. paisible. Int. 228-6742 (JNO 14-3-93 26284 SL)

MAISON const. 1987, 4 ch., sous-sol fini, plancher bois franc, cabanon, beaucoup de rangement. Int. 228-1265 (2fs, 16-5-93 30771 PYT)

MAISON en pierres et en briques avec ou sans salon de coiffure résidence très propre, 4 ch., 2 s. de bain, sous-sol fini, patio 14x20. Int. entre 16h00 et 20h00, 227-4841 (JNO 11-4-93 29246 AR)

MAISON près du chalet de l'âge d'or, const. 6 ans, grand terrain 4 ch., toit cathédral, abri d'auto, finition ext. en acier côtelé et bois, libre, aubaine, 65.000\$. Int. 228-3788 (3fs, 2-5-93 30204 IC)

MAISON NEUVE À VENDRE \$72.00/semaine Int.: 228-8304

MAISON sit. au 1199, Rue Principale St-Côme, 25 pi.ca., 5 ch., 1 s. de bain, s. de lavage, cuisine salon, chauff. élect., 30.000\$. Int. 685-3365 (4fs, 16-5-93 30785 HPB t)

MAISON sit. au 1550, 175e Rue St-Georges Est, 3 ch., chauff. bois et élect., sous-sol fini au 3/4 remise, 2 patios, grand star asphalté, terrain 100x100 clôture. Int. 227-0711 (12fs, 2-5-93 30170 RG)

MAISON située au 2035 et 2037, 126e Rue Est, Ville St-Georges. Int. 774-5507 (9fs, 4-4-93 28912)

MAISON située dans la 48e Rue Nord St-Georges Ouest, 1 1/2 étage, 3 ch., aspirateur central, garde-robe en cèdre, beau grand terrain. Int. 228-0387 soir (JNO 25-4-93 29628 PB)

MAZDA 323 SE 1992, 15.000 km, accidenté ou réparé, anti-vol radio, 5 vit., 4350\$, pièces disp. Int. 227-5288 ou 228-6037 dem. Richard (2fs, 9-5-93 30569 G)

Doris Poulin
 Entrepreneur
 général
 Saint-Georges
 Tél.: 228-7913
 Cell.: 226-7501



Une fenêtre sur l'avenir

MAISON MODÈLE À VENDRE

• Possibilité de reprendre votre bail avant terme
 • Possibilité d'échange

ESTIMATION GRATUITE FUTUR PROJET

Pensez-y!

Située au 1560, 77e Rue

Pour tout projet domiciliaire ou commercial...
 Un seul nom

Les Frères Mercier Enr.

CONST. - RENOVATION - Jean-Guy et Robert
 14780, 4e Av., St-Georges, G5Y 1R6
 Tél.: (418) 227-3668

MAISON NEUVE à vendre directement du propriétaire. Située 130e rue, Saint-Georges 685-2379 après 18h00

Le Permanent

Le Permanent de Beauce Inc./Courtier - Membre indépendant du réseau immobilier Canada Trust
 8420, boul. Lacroix, Saint-Georges, Bce G5Y 2B5 - 228-1991

Téléphone: 228-1991

982-ST-GEORGES EST; secteur des Verrières

595-JUMELÉ, Jersey Mills; 3 ch. à coucher, patio, impeccable

5067-IMMEUBLE À REVENUS; 2 logements commerciaux avec équipement et 4 grands logements résidentiels entièrement rénovés en 90, tres bon potentiel, situé à environ 30 min. de St-Georges

4011-NOUVEAU, ST-ALFRED; bungalow 26 x 42, 4 c.c., entrée s. sol, piscine hors-terre, garage 16 x 20

1094-ST-GEORGES; maison ossue, grandes pièces, cuisine très fonctionnelle, foyer au salon, ch. des maîtres spacieuse, piscine creusée. Endroit tranquille

981-ST-GEORGES EST; en paroisse à 5 minutes de St-Georges, grand terrain

591-CONDO, secteur Sittelles; secteur tranquille

5057-À 5 MIN. DU CENTRE VILLE ST-GEORGES; chalet érablière équipée, terrain 115 arpents, habitable à l'année

4004-NOTRE-DAME DES PINS; canadienne 17 étages, 28 x 40, 3 c.c., garage 18 x 26

1116-AUBERT GALLION; terre de 80 arpents, SUPERBE VUE sur la rivière, res. 35 x 45, qualité supérieure, toit cathédrale, aires ouvertes, concept unique

971-ST-PROSPER; superbe résidence. Faites une offre

594-EN PAROISSE; grand terrain, logement au sous-sol, remise

5053-LAC FORTIN; résidence (cottage) rénover 92 int et ext, 3 c. à c., remise terrain plus de 80.000 p.c. installation sanitaire pour 2 maisons. FAUT VOIR

4000-SECTEUR CARREFOUR; terrain 12.075 p.c. piscine, 3 c.c.

1118-ENDROIT PAYSIBLE; accès au lac, chalet renove 1993, 2 c.c.

951-ST-GEORGES EST; const 1990, secteur tranquille

596-CENTRE-VILLE; 2 logements, se paie par ses revenus

5045-ST-GEORGES OUEST; section 48 nord, const. 6 ans, brique, abri d'auto, remise 16 x 24 sur le terrain, entrée s.-sol et remise sous l'abri, terrain 43.000 p.c. bornée à la rivière Poyer. NOUVEAU PRIX

4001-SECTEUR CARREFOUR; terrain 65 x 104, 4 c.c., 2 s. bain, const. 1987

1019-SECTEUR DES VERRIÈRES; taxes peu élevées, res. 1992, 4 côtes briques

957-ST-GEORGES EST; secteur des Sittelles

595-RÉSIDENCE; sur grand terrain, St-Georges Est

5039-ST-VICTOR, rte 108; bungalow 4 ch. à c. int renove 1989, remise, garage isolé, terrain 50.000 p.c. entièrement aménagé, entrée asphaltée impeccable. NOUVEAU PRIX. FAUT VOIR

4003-SECTEUR SITTELLES; duplex, const. 1990, 3 c.c.

1088-GARAGE DE DÉBOSSAGE; ch. de peinture, res. 2 étages, 5 c.c.

5027-ST-BENJAMIN; chalet entièrement équipé, lac artificiel, terrain 12 acres, le tout dans une érablière de toute beauté

5031-ST-GEORGES, secteur Poly; bungalow 3 ch. à c., abri d'auto, beau terrain entièrement aménagé. Prix 6x.000\$

5028-ST-GEORGES, 92e Rue; bungalow 3 ch. à c., beau terrain, arbres adultes, patio, piscine. Faites une offre

4002-SECTEUR SITTELLES; const. 1987, 3 c.c. FAUT VOIR!

Aussi TERRAINS, résidentiel et commercial léger, N. D. des Pins, casse-croûte à St-Georges

GILLES BOIVIN
 226-7391

Louis-Nazaire Poulin, courtier
 228-7005

ROCH LABBE
 774-2422

MICHELE POULIN
 228-7729

ADELE LEBLANC, courtier
 226-7016

Vous voulez VENDRE ou ACHETER... Contacter des professionnels

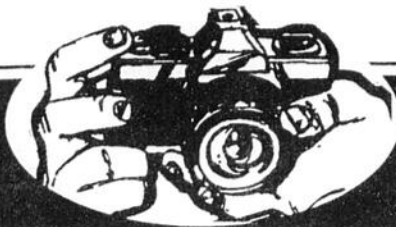

VENTE PAR PHOTO

- Vous avez des objets à vendre tels que: maisons, voitures, bateaux, motorisés, roulottes, objets ménagers, équipements lourds, outils de bricoleurs ou industriels...

Ayez vos photos et texte - Seulement 24\$
NE COÛTE PAS CHER ET RAPPORTE BIEN
228-8858

TUYAUX BÉTON À VENDRE



Fosse septique; pilier de ciment et "DECK BLOCK" pour patio: tuiles de parterre.

Inf.: LES ENTREPRISES R. DROUIN LTÉE
890, 95e rue, St-Georges Est - 228-2297

MAISON À VENDRE

687, 34e rue, Saint-Georges Ouest



Terrain 60' X 90'; aménagé; entrée asphaltée; cabanon; piscine hors-terre 15' X 25'; 4 chambres à coucher; 2 salles de bain; sous-sol fini; Prix recherché: Valeur du marché. Tél.: 227-4717

VENTE LIBRE

LE 16 MAI 1993 de 14h00 à 16h00



90, rue des Boules, Sainte-Aurèle

GILLES BOIVIN
Le Permanent 226-7391 - 594-5378

PRIX RÉDUIT, PRIX RÉDUIT...



BUNGALOW 1991; TERRAIN 100 X 125; GRANDE INTIMITÉ; MAISON TRÈS ENSOLEILLÉE; TAXES: 4495 A LA MUNICIPALITÉ; A 5 MIN. DU CENTRE-VILLE.

ADELE LEBLANC
Le Permanent 774-6409

MAISON SPACIEUSE À VENDRE



Située dans centre-ville au 345, 124e rue, St-Georges Est (face à l'église l'Assomption), 2 étages, sous-sol fini, avec beaucoup de commodités, 5 chambres, garage, grand terrain, patio. Pourrait convenir pour centre d'accueil, bureaux, "site du passant", "Bed and breakfast". Visite en tout temps le soir pour acheteur sérieux. Téls: 228-2713 - 228-9708



Jumelé moderne avec garage fini, 2 salles de bain, brique sur 3 faces, grand patio. PRIX RÉDUIT.

228-0063

LAC POULIN DU PROPRIÉTAIRE



Résidence de 31' X 40'; habitable à l'année; 3 ch. à coucher; foyers intérieur et extérieur; air climatisé; grand terrain de 85' de façade sur le lac, champs d'épuration; puits artésien.

397-5547 - 228-8395 - 774-6702

MAISON À VENDRE



TRANSFERT: Maison située au 895, 91e rue, près du Carrefour St-Georges; terrain 100 X 112 aménagé, 4 c.c.; sous-sol fini.

Inf.: 228-5560 (soir)
(418) 393-2347

LAC POULIN



DU PROPRIÉTAIRE: Résidence située en bordure du lac; construction récente; 3 ch. à coucher; 2 salles de bain; bain tourbillon; garde-robe en cèdre; salle de jeux; garage double; grand terrain.

228-6926

MAISON À VENDRE



Grand terrain 247' X 154'; idéal pour commerce, taxes peu élevées; évaluation municipale: 77,900\$. PRIX: 65,000\$. Située 480, 6e av. Nord, Saint-Georges Ouest. Clermont Bureau ou Maurice Bilodeau

Inf.: 228-5526

MAISON À VENDRE



SITUÉE À SAINT-BENOÎT; AU 305, ROUTE DES BOURQUE; GRANDEUR 20' X 28'; CONSTR. 1983; 2 C.C.; 1 S. DE BAIN; PUIS ARTÉSIEN; CHAMPS D'ÉPURATION; TERRAIN: ENVIRON 64192 PLCA. INF.: 228-9209

REPRISE DE FINANCE



MAISON À VENDRE; ext. rénové 24' X 36'; terrain 60' X 230'. Située 13625, 1ère av. Est, Saint-Georges. MOINS DE 40,000\$.

Inf.: 228-5526
Clermont Bureau ou Maurice Bilodeau

À VENDRE DIRECTEMENT DU PROPRIÉTAIRE

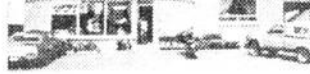

Bâtisse commerciale et résidentielle, située à Saint-Prospère au 1685, 20e Avenue; 3000 pieds commercial plus sous-sol; terrain 165 par 80 pieds; situé entre la 20e et 25e Avenue, 2 façades. Idéal pour tout genre de commerces: salle de réception, salon bar, etc.; pouvant se transformer pour logements de toutes sortes. Aucun prix raisonnable ne sera refusé.

Tél.: 594-8802 - 593-3736

REMISE À VENDRE

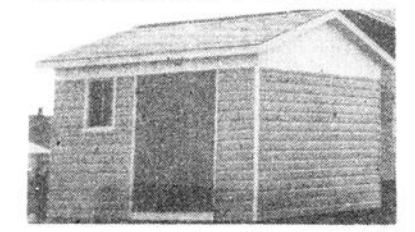

Nous construisons tous les modèles de remise. Couleurs au choix. Livraison et installations sur place. Châssis ouvrants, porte d'acier. PRIX IMBATTABLE. Inf.: DOMTEC INC., 1875, 20e rue, St-Prospère 594-6210 ou 594-8031 (soir)

ENTREPÔT À LOUER OU À VENDRE



SITUE 355, 138E RUE, VILLE ST-GEORGES. 25,000 p.c. disponibles.

Informations: 228-2013
M. GUY DROUIN



R-181-TRANSFERT - PRIX RÉDUIT
3 ch., 2 s. de bain, grand terrain.

Pour inf.:
LES IMMEUBLES RÉAL BERNARD

Tél. Bur.: 228-5820
Rés.: 227-4228

PRIX RÉDUIT Condo à vendre, sit. au 270, 154e Rue St-Georges Est. 2 s. de bain, plancher bois franc, stores, grand patio. Inf: 227-0686 (31s, 9-5-93 30325)

ST-MARTIN maison 1 1/2 étage, 50 ans, rénovée à neuf à l'extérieur et intérieur, sit. dans la 10e Rue. Inf: 382-3221 (31s, 16-5-93 30898)

URGENT Condo à vendre, cuisine moderne, plancher bois franc et céramique, grand patio 10x16, 2 états, aucun entretien, prix à disc. Inf: 228-6648 (31s, 2-5-93 30208 BV)

VALLÉE JONCTION maison 30x40, grand patio 16x30 en ciment, 4 chambres, const. 5 ans, terrain 100x250, très belle vue. Inf: après 17h00, 253-5746 (6s, 25-4-93 29932 GL)

CHALET bande de terrain boisé de 8 arpents de longueur, le long de la rivière Chaudière à vendre avec chalet. Inf: 228-3974 soir ou hres repas. (21s, 16-5-93 30721f)

CHALET très grand terrain, situé à

St-Georges Ouest, direction St-Martin. Inf: 228-7772. (31s, 9-5-93 30469)

CONDO À VENDRE situé dans la 155e Rue St-Georges, 3 ch., 2 s. de bain, propre et moderne, fini au complet, stores inclus, services en commun (piscine, gazon et déneigement). Inf: 227-5022 (31s, 2-5-93 30065)

MAISON MOBILE 14x66, avec remise, terrain, située au 1220, 187e Rue St-Georges Est. Inf: 227-1484. (21s, 12-5-93 30687)

MAISON NEUVE 34x32, 2 chambres, abri d'auto 16', sit. au 12955, 37e Ave St-Georges Est, développement des sources par la 127e Rue. Inf: 228-5952 ou 228-7601. (31s, 16-5-93 30924 AB)

MAISON 1 1/2 étage, 4 ch., grande remise, terrain clôturé, près de l'hôpital, sit. au 1970, 8e

Ave St-Georges Ouest, 38,000\$. Inf: 227-0706. (41s, 2-5-93 30057 SP)

MAISON 2 étages, bien isolée, 26x26 avec gar. au 555, 23e Rue St-Georges Ouest, 4 ch., très belle vue sur le Boul. Dionne près de l'épicerie, église, clinique médicale et CLSC, chauff. à l'huile, vente direct. du proprio., 44,000\$. Inf: après 17h00, 228-5919. (31s, 2-5-93 30258)

MAISON au 11675, 11e Ave St-Georges Est, 45x28, 4 côtés briques, abri d'auto 16x28, remise 8x10, 3 ch., avec revenu au sous-sol, terrain 120x80, à proximité du Séminaire (500'). Inf: après 18h00, 228-5018. (91s, 18-4-93 29562)

MAISON avec garage double et grand terrain, située à St-Alfred. Inf: 228-5950 ou 774-6798. (31s, 9-5-93 30428)

MAISON du proprio., centre-ville, 5 1/2

pi., au 104, 125e Rue du centre culturel, Beauceville, rénové entièrement. Inf: 774-9625. (JNO 7-3-93 28067 MP)

MAISON près de la Caisse Pop de l'Ouest, bal. centrale, gr. 28x38, air cim., thermo-pompe, chauff. à l'huile et bi-énergie, garage 18x22, toiture refaite à neuf, prix à disc. Acheteur sérieux. Inf: 228-3398. (31s, 9-5-93 30407)

MAISON situé au 425, 22e Rue St-Georges Ouest, 1 1/2 étage, 5 ch., grande cuisine, solarium du côté du soleil, etc., chauff. bois, huile, électricité avec garage. Acheteur sérieux. Inf: 228-7803. (31s, 2-5-93 30118)

MAISON située au 585, 28e rue St-Georges Ouest, bungalow en briques 26x40, très bien fini, sous-sol fini, piscine, quartier paisible. Inf: 228-5467 ou 227-1463. (21s, 9-5-93 30575)

MAISON style canadien rénovée à 10 min. de St-Georges, recouvrement vinyle, volet, garage 12x24 et abri d'auto, fosse septique et puits artésien, chauff. élect. et bois, 4 ch., grand s. de bain, sous-sol semi-fini, taxes peu élevées, 50,000\$. Inf: 228-5412. (21s, 12-5-93 30629)

OFFRE SPÉCIALE 28x45, très grandes pièces, faite par des artisans, const. de 8 ans, terrain aménagé, cheminée double, chauff. bois et élect., terrain 34,000 pi.ca., à 3 milles du carrefour vers Notre-Dame des Pins, direct. du proprio., 89,000\$. Inf: 774-3891. (31s, 9-5-93 30304)

PAR LE PROPRIÉTAIRE, maison 28x42, 3 ch., chauff. bois et convecteur, garage fini, porte élect., patio, très grand terrain, 33,650 pi.ca. aménagé, taxe peu élevée, end. tranquille, à 5 min. de l'hôpital, sit. au 2933, 31e Ave

sud, St-Georges Ouest. Inf: 228-0301. (41s, 9-5-93 30550)

TRÈS BELLE RÉSIDENCE 31x40, 4 ch., 2 s. de bain, bain thermo-masseur, intérieur très agréable, abri d'auto double, remise double, très belle vue sur la Vallée de la Chaudière, située dans le domaine des Verrières, 77e Rue. Inf: 228-1074. (JNO 5-7-92)

AUTOS À VENDRE

2 MOTORISÉS Wannabago 1978, tout équipé, très propre, 1100\$. 1978 Inf: 593-5461 (41s, 9-5-93 30331)

1983 Pontiac Phoenix, autom., 4 p., v6, air clim., radio cass., bonne mécanique, femme proprio., 1100\$ nég., cause vente, achat d'une autre auto. Inf: 227-0974 (21s, 9-5-93 30509 NV)

1987 Thunderbird, 2 portes, V6, bien équipé, seulement 82,000 km. Inf: 228-6769, 228-8479. (21s, 16-5-93 30896)

1991 Cavalier 4 portes, autom., moteur 4 cyl., gris, 25,000 km, air clim., am/fm cass., balance de garantie GM. Inf: 228-8790 (31s, 16-5-93 30783)

ANTIROUILLE voiture neuve et usagée à partir de 59,95\$. Inf: 228-8572 (31s, 2-5-93 30260)

ATTENTION 20\$ transfert en particuliers au 609, Rte Kennedy à St-Côme en tout temps. Inf: 685-3111 (JNO 03-01-93 26390 A)

ATTENTION Si vous avez un pare-brise endommagé et que votre deductible est de 50\$, je vous le change sans deductible et je vous prête une voiture. Inf: 228-1050 (JNO 23-8-92 22839 S)

AUTOBUS INTERNATIONAL 1978 bonne mécanique, excellent pr chalet ou remise. Inf: après 18h00, 464-4035 Paul. (31s, 9-5-93 30517)

AUTOS 1980, Buick très bonne cond., 500\$. 1982 Pontiac 6000, 600\$, moteur 350 Chevrolet haute performance, complet, 1000\$. Inf: entre 11h00 et 16h00, 382-5718. (51s, 18-4-93 29605)

AUTOS Mazda Protégé 1992 SE man., 17,000 km. Olds 98 blanc, 1990, toute équipée, 77,000 km, bien chassée, très propre, 13,995\$. Chev Lumina 1990 bien équipé, 4 p., 78,000 km, 8995\$. Honda Accord 1989, EXC toute équipée, 60,000 km, 9350\$. Honda Accord 1988 LX, bien équipé 100,000 km, 7250\$. Plymouth Reliant 1987, 2.2L injection spécial 2500\$. Inf: 227-3345 (31s, 2-5-93 30289 E)

AUTOS Oldsmobile Delta 88, 1969, 4 portes, (Hard Top), moteur 350 Rocket, autom., 48,000 milles, très propre 800\$ aussi pour course Pontiac Parisienne 1979, 305, 4 barils. Buick Le Sabre 1980, 301, 4 barils 350\$ pour les deux nég. Inf: 227-8039 (31s, 9-5-93 30354)

AUTOS Passat GL 1991, Jetta 1991 turbo, air clim., rég. de vit., portières élect., Jetta 1990 turbo Fiat, Jetta 1990 essence, Jetta 1989 turbo diesel, Honda 1987 4x4 Inf: 228-7006 jour Gar J.P. Poulin Inc. ou 227-0634 soir (JNO 25-4-93 26796 G)

AUTOS Toyota Corolla 1987 4x4, man. 5 vit., très propre, 5895\$. Mazda 1986, 323, propre, 3450\$. Cadillac Sedan de Ville 1982 toute équipée, 2995\$. Buick Le Sabre 1985, toute équipée, 4250\$. Dodge Chargeur 1983, autom., très propre, 1375\$. Chev. Monte Carlo 1987, blanc, bas millage, très propre, spécial 5300\$. Inf. 227-3345 (3fs, 2-5-93 30289 E)

À VENDRE Pick-up GMC, 1979, V6, autom., très bon état, pick-up Toyota 1979, 5 vit., boîte en fibre, longue, doublure de boîte en polyéthylène, au complet ou en pièces, 4 gros pneus 10-30R15 avec roues pour Toyota. Inf. 228-6921 (2fs, 16-5-93 30639f)

BARRACUDA 1974, autom., 383-4 barils double, échappement, carrosserie "sandblaster" prêt à faire la finition, mécanique, freins amortisseurs, échappement, mag. très solide, 2900\$. Roadrunner 1972, Charger, 73-74, carrosserie et pièces détachées, New Yorker 1977, 440, pièces ou route,

mécanique excellente. Inf. entre 18h00 et 20h00 du lundi au jeudi, 485-6590 (2fs, 9-5-93 30362)

BOIS DE CHAUFF. érable et merisier 25' la corde, non fendu, 35' la corde, fendu, non livré. Inf. à l'heure des repas 594-5859 (2fs, 16-5-93 307251)

BUICK RÉGAL 1988, V6, tout équipé, très propre, 64.000 km, 7500\$. Inf. 227-0643 (3fs, 2-5-93 30278)

BUICK Century LTD 1985, 2 portes, V6, moteur 2.8L, peinture neuve, très propre volant ajust., siège élect., radio am/fm cass., etc. Inf. 485-6458 soir (3fs, 2-5-93 30274)

BUICK Skyhawk Limitée, S.W., manuel, 180.000 km, moteur 2.0 L, 1300\$. Inf. 582-3230 (3fs, 9-5-93 30406)

CABINE DE FIBRE DE VERRE (2) de 7' pr petit pick up, 350\$, 1 de 8' pr gros pick up, 300\$. Inf.

227-5288 ou 228-6037 dem. Richard. (2fs, 9-5-93 30571 G)

CADILLAC 1988, Brougham d'élégance, 4 p., bleu pâle, tout équipé, 22.000 km, propre comme neuf, jamais sorti l'hiver, entretien impeccable, prix à disc. Inf. 228-8627 (2fs, 16-5-93 30914f)

CADILLAC Sedan de Ville 1990, bleu en cuir, sièges élect., vitres élect., régulateur de vitesses, équipement complet, très propre. Inf. 484-2013 (3fs, 9-5-93 30582)

CAMARO 1978, autom., jamais sorti l'hiver, moteur 350 avec "headers" très propre en très bon état. Inf. jour 228-2412 ou soir 227-1831 dem. Simon (2fs, 16-5-93 30826 t)

CAMION 1 tonne, double roues, boîte 14' diesel, 1987, prix à disc. Inf. 582-3625 (2fs, 9-5-93 30578 AN)

CAMION Ford Cutaway double roue 1984, 77.000 km, autom. avec boîte fermée 12-6', Inter 1981, 3 tonnes et 5 t., au gaz avec ou sans pompe à partir de 3500\$. GMC 1977, 5 tonnes au gaz avec Yaab 7900 lbs., 6500\$. Chev. 1982, 1 1/2 tonne double roue, 4 p., très propre, pneus neufs, très bonne cond., 2995\$. Inf. 227-3345 (3fs, 2-5-93 30289 E)

CAVALIER 1984, autom., 400\$, tracteur Inter 1950, avec hydraulique et bucket. Inf. 228-6274 (3fs, 9-5-93 30525 DG)

CHEVROLET Cavalier 1989, 77.652 km, prix réduit, cauve vente, auto neuve. Inf. 227-4213 (2fs, 12-5-93 30690 RB)

CHEVROLET Cavalier 1989, 92.000 km, gris, 4 portes, radio fm, autom., 4 pneus 4 saisons

neufs, très propre, 4200\$. Inf. 484-2013 (3fs, 9-5-93 30582)

CHEVROLET Impala 1980, 4 p., petit moteur 267, méc. A-1, carrosserie très propre, pas de rouille, 4 pneus radiaux presque neufs, 43.000 milles, acheteur sérieux, 875\$. Inf. 227-3656 (1fs, 16-5-93 30895)

CHEVROLET Nova 1986, 4 portes, autom., s.f., s.d., plus 4 pneus d'hiver avec roues, auto fabriquée par Toyota. Inf. 227-3087 (3fs, 2-5-93 30271)

CONTINENTAL 1985 série Signature, couleur bleu, très propre, 5500\$ nego. Inf. 228-3658 (JNO 17-1-93 26791 YD)

DODGE ARIES 1984, 59.000 milles, propre, très bon mécanique, 1100\$. Inf. 228-4406 hres repas (1fs, 16-5-93 30892)

DODGE CARAVAN SE, en bonne cond., démarreur à distance, 1986, 5400\$ nego. Inf. 228-6834 (3fs, 2-5-93 30262 MJG)

DUBE BUGGY de route pour bicicleur, pas en marche, carrosserie en fibre de verre, 950\$. Inf. hres repas 227-0589 (2fs, 16-5-93 30865)

EN PIÈCES Honda Accord 1987, Chargeur 1985, Fairmont 1982, Escort 1989, Crown Victoria 1989 et 1991, Caprice 1988, Pick Up GMC, Ford et Dodge 1975, Aérostat 1990 4x4, Chevrolet Celebrity 1988 et plusieurs autres, attention 6 pneus neufs Good Year 7.50 20 traction hiver. Inf. 227-3345 (3fs, 2-5-93 30289 E)

FORD ÉCONOLINE F250, 1985, 69.000 milles, en bon état. Inf. 382-5012 ou 227-1253 (1fs, 16-5-93 30897 LP)

FORD ESCORT 1982, familial, freins et silencieux neufs, radio am/fm stéréo, 375\$. Inf. jr 228-3368 ou sr 228-8618 (2fs, 16-5-93 30731)

FORD LTD 1982, 4 p., moteur 302, transm. avec overdrive, 2 pneus neufs, 500\$. Inf. 382-3237 (3fs, 16-5-93 30907 MF)

FORD MUSTANG 1979, 95.000 km, mec et carrosserie A-1, 1000\$. Inf. soir 227-3905 (3fs, 9-5-93 30423)

FORD PICK UP F-150, 1981, king cab, très propre, 6 cyl., peinture neuve, 2000\$. Inf. 227-5288 (2fs, 9-5-93 30570 G)

GÉO MÉTRO 1992, 15.000 km, système de son, 5 vit., bleu fluo vitres teintées, 5800\$. Inf. 227-5288 ou 228-6037 (2fs, 9-5-93 30572 G)

GMC 1500 1988 King Cab, 5.0 litres, automatique. Inf. 484-2006 (2fs, 16-5-93 30699f)

GMC 1500 1988, king cab, 5.0L, autom., Inf. 484-2006 (2fs, 12-5-93 30699f)

GMC 1500 1991, 5.0 litres, autom., boîte en fibre de verre. Inf. 484-2006 (2fs, 16-5-93 30701f)

GMC 1500 1991, 5.0L, autom., boîte fibre de verre. Inf. 484-2006 (2fs, 12-5-93 30701f)

HONDA ACCORD 1990 EXR, 35.000 km, 4 p., vitres, serrures, coffre, miroir et toit élect., air clim., contrôleur vit., volant ajust., essuie-glace inter. mag., radio cass., sièges orthopédiques, siège air, inclinable, 5 vit., garantie jusqu'en 1995, 12.000\$ nego. Inf. après 17h00, 459-6642 (4fs, 25-4-93 29634)

HONDA Accord EXI 1987, tout équipé, sauf air, toit ouvrant élect., 4 pneus neufs etc., 141.000 km, dem. 5600\$ nego. Inf. 228-1856 Bruno Giroux (3fs, 2-5-93 29992)

HYUNDAI Stellar 1985, 700\$, 4 portes. Inf. 588-6348 après 18h00 (3fs, 6-12-94 25923 SP)

JEEP CJ7 1982, 4x4, toit rigide et toit de vinyl, radio am/fm stéréo, prix à disc. Inf. 582-3007 ou 582-6489 (3fs, 9-5-93 30511 ML)

JETTA 1988, au gaz, 4 portes, rouge vin, manuel 5 vit., 110.000 km, 4800\$ nego., excellente cond. Inf. 227-6311 après 17h00 (3fs, 16-5-93 30693 SP)

JETTA 1992, turbo, diesel, 19.000 km, trailer tandem 10x6, côté 2. Inf. 227-0748 (3fs, 2-5-93 30174)

LINCOLN CONTINENTAL Town Car, 1986, 75.000 km, très propre. Inf. 227-2138 (3fs, 9-5-93 30440)

LOCATION D'AUTOS à la journée. Automobiles Leo Veilleux 2085, 127e Rue St-Georges Est. Inf. 228-8572 (6fs, 18-4-93 29642)

AUTOMOBILES
DEBLOIS enr.
 Vente - Achat - Échange
 Transfert entre particuliers
 pour sauver temps et argent
 15735, boul. Lacroix
 227-4465

Gilles Poulin
 COURTIER IMMOBILIER
 774-9234

122-Entre St-Georges-O. et N.-D. des Pins; 3 ch.

167-CÔTE DE L'HÔPITAL, Beauceville, avec revenus.

156-N.D. DES PINS EST; joli et spacieux bungalow, 3 ch.

138-BEAUCEVILLE-OUEST; Chapman, s.-sol fini, garage.

ST-GEORGES; secteur recherché; haut de gamme, très grand terrain aménagé, intérieur fini sur 2 étages.

ST-GEORGES; Condo; 2 ch et 3 ch. Très bon prix.

112-ST-GEORGES; 4 logis près du Cégep, rentable.

132-BEAUCEVILLE; jumelé pour investisseur, revenus 860\$/mois. Bas prix.

105-CINÉ-PARC ST-GEORGES; 515.000 pi.ca. de terrain; beaucoup de potentiel.

106-TERRAIN, 1.000.000 pi.ca., boul. Lacroix, face à l'Arnold.

164-BEAUCEVILLE; 107e rue, 3 ch.; Bas prix.

108-TERRAINS RÉSIDEN- TIELS; 180e rue, St-Georges, 6.000\$.

LES IMMEUBLES REAL BERNARD
 COURTIER

11960, 1re Av., Saint-Georges, G5Y 2E1

Bur.: 228-5820
 Rés.: 227-4228
RÉAL BERNARD
 courtier

Bur.: 228-5820
 Rés.: 227-6129
ALAIN FERLAND
 agent d'immeuble

R-203-St-Gédéon; 4 ch., 2 s. de bain, garage, grand terrain.

R-195-15e Rue, St-Côme; très propre, 3 c.c., \$35.000.

R-200-Près de la polyvalente; 3 ch., très propre, sortie de cave. Prix: \$59.500,00.

R-179-Rang 4, St-Jean de la Lande; à vendre ou à louer avec option d'achat.

R-187-Secteur Carrefour; belle décoration, grand terrain, 3 ch. A voir!

R-169-192e Rue; grand terrain. PRIX REVISE.

R-177-St-Georges; 3 ch., près des services. Prix: \$55.000,00.

R-178-Promenade Sartigan; terrain unique. A voir. La campagne en pleine ville.

À VISITER
 Samedi de 14h. à 16h.
 Dimanche de 14h. à 16h.

Près de vous et de tout.

Construction Raymond Poulin inc.
MAISON À VENDRE

990 85e rue près de la 10e avenue

- Secteur Carrefour St-Georges
- Construction de qualité supérieur
- Nous construisons aussi selon vos plans

228-7729

La Capitale
 MAÎTRE COURTIER INC.

À Ste-Clotilde; commerce d'alimentation, épicerie, boucherie, fruits et légumes; bons revenus; comprend inventaire et équipements, fond de commerce, clientèle exclusive. Possibilité d'acheter la bâtisse.

À St-Éphrem; magnifique petit domaine avec 3 petits lacs; terrain boisé et bien aménagé; 74.000 pi.ca. + 8.000 hectares de terre; maison 2 c.c.; pierre et briques à 4 km du village. A voir!

#67-St-Evariste; maison 3 étages, louée, possibilité 2 log.; 2e et 3e étages à finir, chauff. élec. et bois; rez-de-chaussée très propre, plancher bois franc et prélat; terrain 12.000 p.c.

ROSAIRE AUGER
 Exigez-la
 387-4904

LES IMMEUBLES MARTIN PARENT
 COURTIER INC. 227-2061 **227-5655**

C-534 - **AUBAINE CONDO 39,900\$**

C-35-NOUVEAU MANDAT: POUR SEULEMENT 190\$ / mois; achetez au lieu de louer. 2 loyers jumelés, situé à St-Georges Paroisse, taxes peu élevées, 4 1/2 pièces par logement, chauffage au bois. **Quartier résidentiel.**

Paiement: 275,00\$ (35,000,00\$)
 Taxe: 76,00\$ (mois)
 351,00\$ par mois
 Pour le prix d'un loyer, devenez propriétaire.

À LOUER, RESTAURANT avec salle à manger «truck stop», bonne achalandage; À LOUER: salle de réception avec bar adjacent, beaucoup de potentiel.

REPRISE DE FINANCE, 20 LOGEMENTS bien situé, vendu à très bas prix.

À VENDRE: TERRAIN MULTI-FAMILIAL, très bien situé prêt à bâtir au printemps 1994 avec accès à la piscine creusée.

À LOUER OU À VENDRE
CONDO SÉMINAIRE
 LIBRE LE 1^{ER} JUILLET - 6 1/2 PIÈCES

3 chambres à c., 2 salles de bain.
 Vue extraordinaire sur la ville.
 Isolation, insonorisation.
 Inf.: 228-8400 ou 228-5128

MAISON NEUVE À VENDRE
\$72.00/semaine
 Inf.: 228-8304

MUSTANG GT 1986, 5.0L, 1-top, autom., rouge, légèrement accidenté, peinture à faire, cause problème financier, prix à disc. Inf. Alain après 18h00, 485-6767 (3fs, 2-5-93 30253)

MUSTANG GT 1988, blanche, manuel, moteur 302 HO, 5.0L, 39.000 km, en parfait état. Inf. 484-2892 (3fs, 9-5-93 30386)

MUSTANG GT décapotable 1987, blanc, 20.000 km, comme neuf, 15.700\$. Inf. D. Côté 228-2640 (3fs, 2-5-93 30276)

OLDSMOBILE Ciera 1986, très bonne condition. Inf. 228-6274 (3fs, 2-5-93 30284 LG)

OLDSMOBILE Firenza 1984, bateau pour ski nautique, Johnson, 17 1/2 pi., avec moteur 100 forces, bateau Bonaventure 14' avec moteur Johnson 40 forces, pièces d'auto pour J 2000 et Cavalier 82 à 86. Inf. sr 382-5342 dem. Lucien (2fs, 16-5-93 30749f)

PANEL 1979, 100.000 km, bonne mécanique, très propre. Inf. 228-8742 (3fs, 9-5-93 30494)

PANEL Ford Econoline 1979, très propre, parfait pour travailler, moteur 302, 100.000 km, 800\$. Inf. 685-2189 (3fs, 2-5-93 30254)

PICK UP GMC 1979, V6, autom., très bon état, pick-up Toyota 1979, 5 vit., boîte fibre, longue, doublure de boîte en polyéthylène, au complet ou en pièces, 4 gros pneus 10-30R15 avec roues pr Toyota. Inf. 228-6921 (2fs, 12-5-93 30639)

PICK UP Chev. 1500 king cab 1988, autom., 6495\$. Chev. 1986 3/4 tonne, autom., propre, 4450\$. Dodge 250, 1987, man. 316 4875\$. Chev. s-10, king cab, 1987, autom., 4895\$. Ford Ranger king cab 1986, autom., 2995\$. Dodge D-150, 1985, 1/2 tonne, 6 cyl., propre, 2595\$. Inf. 227-3345 (3fs, 2-5-93 30289 E)

PICK UP Chevrolet 4x4, 1990, très propre, 70.000 km, cabine en fibre de verre, garantie prolongée, prix à disc. Inf. 228-5852 (3fs, 16-5-93 30739)

PICK UP Ford F-150, 1992, king cab, 4x4, boîte courte, tout équipé, autom., 302, 10.000 km, 2 réservoirs d'essence, 2 couleurs, Chev. 1991, 2500, 4x4, 44.000 km, autom., moteur 305, 12.750\$. Toyota Four Runner 1990, 4x4, 2 portes, tout équipé, V6, SR5 noir, GMC 1989 Wrangler, bien équipé, très propre, 10.995\$ seulement, 42.000 km. Inf. 227-3345 (3fs, 2-5-93 30289 E)

PICK UP GM 1981, autom., moteur 305, 1/2 tonne, bonne mécanique, 900\$. Inf. François entre midi et 13h00 ou 17h00 et 18h00, 665-2312 (3fs, 16-5-93 30833)

PICK UP GMC S-15, 1986, noir, 140.000 km, moteur neuf, 5000 km, 7500\$ disc. Inf. 228-8629 (2fs, 16-5-93 30752f)

PICK UP GMC Sonoma, ST, autom., balance de garantie GM, 73.691 km, moteur 4.3L, boîte Box Cover, Super Cab, 10.900\$. Inf. Auto GL Enr. 227-4739 (2fs, 16-5-93 30912 A t)

PICK UP Jeep 1981, 4x4, moteur 6, transm. ordinaire, peinture neuve, pneus presque neufs, très bon état, boîte à support. Inf. 582-3512 (2fs, 12-5-93 30637)

AUTO G.L. ENR.

Particuliers... nous vous offrons un service de transfert 10 jours

SPECIAL TRANSFERT 3000\$*
 VALIDE JUSQU'AU 31 MAI

Gertrude Lessard

Un grand nombre de véhicules usagés

480, 13e rue, St-Georges Ouest, Bce
Tél.: (418) 227-4739

Nous vendons et achetons pour vous
GAËTAN ROY
Auto Puce Enr.

20690, Rte Kennedy Sud
 Ville de Saint-Georges, Beauce G5Y 5B8
 Tél. bur.: 227-1644
 rés.: 227-2834 - Fax: 227-1642

90-FIREFLY aut. 4 portes
 90-PONTIAC Tempest 4 p., V6, aut., 86.000 km
 87-CHEVROLET Sprint 4 p., aut., 106.000 km
 87-PLYMOUTH Caravan 7 places, aut., 88.000 km, moteur 2.6
 86-PULSAR NX aut., 81.000 km
 84-CADILLAC Fleetwood tout équ.,
 84-RELIANT SE aut., 2 p.
 82-CADILLAC De Ville 4 p., tout équipé

PICK UP
 88-FORD Ranger V-6, 5 vit.
 88-CHEVROLET F10 4 X 2 V6, 5 vit.
 84-BRONCO 4 X 4 V6, 5 vit.
 83-DATSUN 4 X 4 5 vit.
 81-CAMPEUR Datsun 19 pi., air clim., tout équ., 6 places, 82.000 km

-BOÎTE FERMÉE FRP 24 pieds, "nose cone", air "up door", très propre; 3 ans d'usage



**PAYEZ COMPTANT VOS ANNONCES
CLASSÉES AVEC VOTRE CARTE DE CRÉDIT
ET BÉNÉFICIER DE GROS RABAIS**



PICK UP Jeep Cherokee Chief 4x4, autom., 4 p., blanc, très propre, spécial 6995\$. Jeep Waggoner 1986, 4x4, tout équipé, siège en kid, idéal pour roulotte, très bien chauffé, spécial 6350\$. Chev. super bon 1984, 4x4, très propre, 4500\$. GMC 1982 moteur 305, très propre, 3200\$. Dodge 1982, 4 p., 4x4, 3/4 tonne, moteur 318, Ford Bronco 1984, 4x4, spécial 4000\$. Inf. 227-3345 (31s, 2-5-93 30289 E)

PICK UP Toyota 4x4, SR5, 1986, Inf. 227-5082 (31s, 2-5-93 30159)

PICK-UP JEEP 1981, 4x4, mot. 6, transm. ordinaire, peinture neuve, pneus presque neufs, très bon état, boîte à support Inf. 562-3512 (21s, 16-5-93 306377)

PIÈCES D'AUTOS Hyundai Excel 1986, 4 portes, Inf. 597-3717 ou 382-3463 entre 18h00 et 20h00 (31s, 16-5-93 30876)

PLYMOUTH Caravel 1986, autom., 4 portes, 79 000 km, très propre, Inf. 774-6135 (31s, 16-5-93 30903)

PLYMOUTH Reliant 1987, 4 p., transm. autom., propre, en bon état, balance de garantie jusqu'en février 94, 3000\$ taxe incl. Inf. 582-3860 (31s, 9-5-93 30398 VL)

PLYMOUTH Reliant Station, 1984, 4 portes, 850\$, Inf. 228-2160 (11s, 16-5-93 30830)

PONTIAC Lemans 1981, autom., moteur V6, très propre, Inf. 228-8572 (21s, 16-5-93 30817 t)

PONTIAC Sunbird LE 1991, noir, 2 portes, moteur 2.0L, 5 vit., 28 000 km, radio am/fm minicass., gar. 1 an transfert; aussi 4 mags Pontiac 14", pneu Michelin P185-75R14, prix à disc. Inf. 227-6691 dem. Robert (11s, 16-5-93 30816)

PONY HYUNDAI 1984, GL 1400, freins neufs, feu neuf, silencieux neuf au complet, Inf. 685-2506 (21s, 9-5-93 30323)

POUR BRICOLEUR Pontiac Firefly 1987, manuel 5 vit., besoin de quelques réparations 1250\$, Inf. 593-3388 ou 228-3158 (21s, 9-5-93 30590)

RENAULT 5 GTL 1986, 125 000 km, à vendre pour les pièces, 250\$ Inf. 227-4803 (11s, 16-5-93 30710t)

RENAULT Alliance 1984, 5 vit., bonne mec., 4 pneus neufs, 600\$ Inf. 228-9363 après 17h00 (31s, 2-5-93 30184)

SUNBIRD GT turbo 1986, 104 000 km, moteur 2.0L, autom., couleur noir et gris, 2000\$ disc. Inf. Stéphane 228-2780 (31s, 9-5-93 30184)

SUPER AUBAINE Chevrolet Z24, 1992, rouge vin, manuel 5 vit., 6200 km, bien équipé, Inf. jour

228-6647 ou soir 228-2367 dem. Marco (21s, 16-5-93 30839 DM)

TOYOTA 4X4 Fourrunner 1985, mécanique A-1, tout refait à neuf, Inf. 382-3443 ou 382-3038 (31s, 2-5-93 20189)

TOYOTA Corolla 1981, hatchback, 5 vitesses, 146 000 km + pièces diverses, 1000\$ Inf. 227-0617 dem. Eric (21s, 16-5-93 30878 t)

TOYOTA Supra 1984, tout équipé, Inf. 382-3503 (31s, 9-5-93 30395)

TRANSFERT entre particuliers. Sauvez temps et argent! Inf. 228-1050 (JNO 23-8-92 22838 S)

URGENT À VENDRE Pick up Nissan 1984, 5 vit., king cab, 2.5 diesel, quelques réparations à effectuer, 750\$ Inf. 593-3388 ou 228-3158 dem. Steeve (31s, 9-5-93 30431)

VAN GMC 1986, V6, autom. Inf. 484-2006 (21s, 12-5-93 30702)

VAN GMC 1986, V6, automatique Inf. 484-2006 (21s, 16-5-93 30702t)

VÉHICULE DE 1000\$ ET - Chev. Blazer 1976, 4x4, bonne mec., 1000\$. Chev. Superban 1980, autom., propre, 900\$. Plymouth Horizon 1984, autom., 4 cyl., 675\$. Chrysler Cordoba 1981, 6 cyl., propre, 995\$. Ford Escort 1984, 4 cyl., man., 795\$. Pontiac Grand Prix 1981, bonne mec., 895\$. Inf. 227-3345 (31s, 2-5-93 30289 E)

très propre, Inf. 459-6837 ou 459-3533 (11s, 16-5-93 30849 SL)

CHEVROLET 1964, Bélair, 4 portes, 4 roues mags GM, Inf. 593-5281 (21s, 16-5-93 39727)

CORVETTE 1976, refait à neuf, Inf. 227-1004 (31s, 16-5-93 307180)

DODGE Coronet 500, 1967, mécanique A-1, moteur 383, 4 barils, double silencieux, avec 4 roues mags Cragar, Inf. 582-3160 (21s, 9-5-93 30436 AB)

FORD ÉCONOLINE 1981, tout équipé, Inf. 227-0210 (31s, 9-5-93 30334)

FORD VAN Econoline, 1986, 305 autom., méc. A-1, Inf. 228-4830 (21s, 16-5-93 30716t)

FORD Thunderbird 1979, mécanique et carrosserie en très bon état, Inf. 228-1737 après 17h00 (31s, 9-5-93 30338)

HONDA CIVIC SI 1990, noire, manuel, avec vitres teintées, syst. d'alarme, démarreur à distance, brassière, Inf. soir 484-5726 ou jour 228-2676 (31s, 2-5-93 30062)

MOTORIZÉ 1987, Royal Classique 26", diesel, 83 000 km, auvent, c.b., micro-ondes, parfaite cond., 1 seul proprio., 28,500\$. Inf. 625-9237 (31s, 2-5-93 30226)

PONTIAC Sunbird 1989, manuel, 89 000 km, 5 vitesses, parfaite condition, 6500\$. Inf. 594-5631 (41s, 2-5-93 30234 PN)

PONTIAC Trans am 1983, rouge, très propre, moteur 305, manuel 5 vit., prix à disc. Inf. 228-3068 (31s, 9-5-93 30441)

PONY 1985, manuel 5 vit., ainsi que Cadillac 1980, 2 p., très propre, Inf. 382-3306 (31s, 2-5-93 30181 C)

peccable, 4 dans 1, Inf. 228-9392 ou 227-6998 (21s, 16-5-93 30729 MVt)

SUZUKI Sidekick JX 1991, 47 000 km, balance de gar., impeccable, 11 000\$. Inf. 227-6852 (21s, 16-5-93 30780t)

THUNDERBIRD SC 1990, 75 000 km, noir, tout équipé, Inf. 228-6601 (21s, 12-5-93 30703 i)

THUNDERBIRD SC 1990, 75 000 km, noir, tout équipé, Inf. 228-6601 (21s, 16-5-93 30703t)

URGENT Ford Tempo L 1987, 5 vit., 99 000 km, air clim., radio am/fm, en bon ordre, 4 pneus d'hiver neufs, prix réduit 2400\$. Inf. 774-9142 (21s, 16-5-93 30726t)

MAISON NEUVE À VENDRE
\$72.00/semaine
Inf.: 228-8304

SPECIALISTES DE VOLKS
Vente et réparations, pièces gros et détail. Garage J.P. Poulin au 643, 6e Avenue Ouest, Inf. 228-7006 (JNO, 15-11-92)

SUZUKI SX
4 portes, 1991, 47 000 km, balance de garantie, impeccable, 11 000\$. Inf. 227-6852 (21s, 16-5-93 30969 JLFt)

SUZUKI
GS 1000 ES, 1983, moteur refait à neuf, condition im-

MOTOS / VTT
4 ROUES SUZUKI 230 Quad-sport, 1988, très propre, Inf. 485-6676 (21s, 16-5-93 30627t)



92-MERCURY SABLE GS
4 p., V-6, équipé au complet, air climatisé, 28,000 km
PRIX SPÉCIAL

93-FORD Taurus GL 4 p., V-6, équipé au complet avec air climatisé, 20,000 km

92-FORD Crown Victoria LX 4 p., équipé au complet, seul, 15,000 km

92-FORD Escort LX 4 p., sedan, 4 cyl. aut., air clim., blanc, seul, 8,000 km, démonstrateur

92-FORD Tempo GL 4 p., 4 cyl. aut., air clim., moka, seul, 15,000 km

92-FORD Tempo GL 4 p., 4 cyl. aut., air clim., gris 2 tons, seul, 15,000 km

92-MERCURY Topaz GS 4 p., aut., air clim., bleu récif, seul, 22,000 km

92-FORD Taurus L 4 p., 6 cyl., bien équipé avec air clim., marron, seul, 18,500 km

92-FORD Taurus L 4 p., 6 cyl., bien équipé avec air clim., gris, seul, 22,000 km

92-MERCURY Sable GS 4 p., 6 cyl., équipé au complet, gris pale, seul, 26,000 km

91-FORD Festiva L 2 p., 4 cyl., 5 vit., bal. gar., 32,000 km

91-FORD Tempo L 4 p., 4 cyl. aut., comme neuf, seul, 26,000 km

89-FORD Escort GT 1.9 litre, 5 vit., bien équipé bal. gar., 65,000 km

87-MERCURY Grand Marquis LS 4 p., équipé au complet, comme neuf, 65,000 km

86-FORD Crown Victoria 4 p., V-8 302, gris 2 tons, seul, 80,000 km

86-FORD Thunderbird 2 p., V-6, bien équipé, seul, 83,000 km, SPECIAL 2,495\$

86-FRD Tempo GL 4 portes, 4 cylindres, aut., 98,000 km

CAMIONS

92-FORD Aérospport XL 7 passagers, bien équipé avec air climatisé

90-FORD Ranger 4 cyl. 5 vit. s-f, s-d, boîte longue, 75,000 km

89-FORD Bronco XLT 4 x 4, V-8 302 p.c., aut., équipé au complet

88-FORD F150 XL 6 cyl. aut., gris 2 tons, garantie

88-FORD Ranger XL 4 x 2, V-6 5 vit., rouge et gris, seul, 44,000 km

86-DODGE pick up 6 cyl. aut., comme neuf, seul, 50,000 km

81-FORD Econoline E150 6 cyl. aut.

DROUIN
AUTOMOBILES
L'IMBATTABLE
Saint-Georges, 228-2077
Saint-Zacharie, 593-6501

ST-HONORÉ, BEAUCE
POULIN
PONTIAC BUICK GMC
Pas plus loin qu'ailleurs
227-6291 - 485-6164

93-MAZDA 323 3 p., aut., 12,000 km

93-LUMINA Eurosport 4 p., tout équipé, 14,000 km

93-PONTIAC Grand Prix 4 p., tout équipé, 17,500 km

93-OLDS Cutlass SL 4 p., tout équipé, 16,500 km

92-BUICK Century Custom, 4 p., tout équipé, 9,000 km

92-GM Safari XT 8 pass., tout équipé, 20,000 km

92-PONTIAC Sunbird SE 4 p., V-6 aut., 12,000 km

92-PONTIAC Grand Am SE 4 p., air clim., 15,500 km

91-PONTIAC Sunbird 4 p., air clim., 17,700 km

91-GMC Safari Cargo V-6 aut., 83,000 km

91-DODGE Colt GT 3 p., aut., 33,300 km

90-BUICK RÉGAL GS 2 p., noir, tout équipé

VÉHICULES vendus accidentés ou réparés. BMW 320i 1993, BMW 535i 1990 Subaru Legacy 1992, Honda Accord 1992, Honda Accord 1988, Honda Civic 1989, Honda Accord 1987, Accura Integra 1991, Nissan pick up 1993, 4x4, Toyota Four Runner 1991, 4 p., 4x4, Ford F-150 1990, 4x4, Ford 1989 F-150, 4x4, Pathfinder Nissan 1989, 4x4, Jeep CJ5, 1989, 4x4, Inf. 227-3345 (31s, 2-5-93 30289 E)

VOTRE PARE-BRISE est brisé, on vous le change, on paie votre déductible de 50\$ et on vous remet 15\$ d'essence gratuit. Inf. 484-2013 (31s, 9-5-93 30582)

CAVALIER 1990, 62,000 km, 7500\$ disc.,

FFH FECTEAU
FORD
MERCURY
LA GUADELOUPE
499, 14e avenue
La Guadeloupe
Beauce-Sud
459-3431

vous propose tout un choix de véhicules usagés

93-TAURUS GL 19 000 km

93-PROBE GL 10 000 km

92-TAURUS L 17 000 km

92-TAURUS L 21 000 km

92-FESTIVA aut., 21 000 km

92-TEMPO GL 14 000 km

92-GRAND MARQUIS LS 14 000 km

92-PROBE GL 15 000 km

92-PROBE GL 12 000 km

91-LINCOLN Town Car Signature 64 000 km

91-PROBE GT 47 000 km

91-TEMPO GL 19 000 km

91-TOPAZ L 30 000 km

89-Town Car Signature 104 000 km

89-COUGAR LS 58 000 km

89-TAURUS GL 44 000 km

88-MERCURY Sable GS

88-TEMPO GL

87-MUSTANG LX

86-GRAND MARQUIS LS

85-GRAND MARQUIS

85-CAPRI

CAMIONS USAGÉS

92-AÉROSTAR XLT 7 passagers, 20,300 km

90-F-150 4 X 4 aut., 44,000 km

89-F-150 4 X 2 33,000 km

89-AÉROSTAR XL 81,000 km

88-F-150 4 x 2

87-TOYOTA Van 7 pass.

87-GMC S15 Super Cab

85-Ranger 4 x 2

84-JIMMY 4 X 4

DANIEL ROY, conseiller 418-483-5713

DONALD MAROIS, conseiller 227-2963

VICTOR FECTEAU, propriétaire 228-9117



VICTOR FECTEAU
propriétaire

GARAGE
ANDREA ROY INC.
Vente d'automobiles - Débrossage - Peinture Remorquage - Redressement de châssis
480, 90e Rue Est, Saint-Georges
(418) 228-2257

ÉCONOMISEZ
en vous procurant un véhicule accidenté, bien réparé, par nos professionnels

90-PONTIAC Sunbird
transmission auto., 4 portes, radio AM-FM cassette, air climatisé, rouge, 37,000 km

92-FORD F-150 XLT pick up
King Cab, 2 roues motrices, trans. aut., radio cas., vitres élec., 2 tons rouge et gris, 4,700 km. À VOIR!

91-VOLKSWAGEN Golf
bleu, transmission auto., 2 portes, 73,000 km

87-OLDSMOBILE Cutlass Ciera
4 portes, radio cassette, vitres électriques, air climatisé, gris, 95,300 km, TOUT ÉQUIPÉ

92-FORD Tempo GL
4 portes, transmission automatique, air climatisé, vitres électriques, couleur blanc, 22,000 km, TOUT ÉQUIPÉ

91-SONOMA Pick-up
transmission automatique, cabine extra cab, radio cassette, couleur gris, 48,000 km

AUTRES MODÈLES SUR PLACE

VOUS VOULEZ VENDRE VOTRE AUTO?

OU VOUS CHANGEZ D'AUTO?

NOUS ACHETONS VOTRE USAGÉE!

MÊME SI VOUS ACHETEZ AILLEURS!

AUTOMOBILES NATIONAL INC.
228-8838
Simon Beaudoin
ou Pierre Quirion
585, 90e Rue, St-Georges

4 ROUES Suzuki 230. Quad Sport, 1988, très propre. Inf. 485-6676 (2fs, 12-5-93 30627)

DT200 YAMAHA 750km. très propre, 1987, 1200\$, 2-24, 1986, noir, manuel, radio cass., très propre, pneus neufs, moteur à remettre, prix à disc. Inf. 485-6682 (3fs, 16-5-93 30633)

HARLEY DAVIDSON 1200 cc. low-rider, Honda 750cc. Inf. 774-5638 ou 774-6262 (4fs, 25-4-93 29758 AB)

HONDA CR 125. 1985, avec casque, excellente condition, mécanique A1. 1100\$. Inf. dem. Francis 593-3447 (2fs, 16-5-93 30850)

HONDA XL 350 1985. semi-roule, semi-trail, état de neuf, Suzuki 1987, DS 80, moteur et chaîne neufs, Nintendo 35\$, Toyota Tercel 1983, 300\$. Inf. 588-3589 (3fs, 9-5-93 30560 DM)

MOTO HONDA 750 CBF 1980. 800\$ négocié. Inf. Martin 227-5493 (3fs, 9-5-93 30564)

MOTO SUZUKI de route 250cc, 1982, en très bon état. Inf. 228-8619 (2fs, 9-5-93 30500)

MOTO SUZUKI semi-roule, semi-trail, 1984, 250cc, en bon état. Inf. 228-8209 (1fs, 16-5-93 30881)

MOTOCROSS CR 250 1986. moteur et suspension refaits à neuf, pour circuit, avec "pipe" F.M.F., pneus, "clutch", chaîne "spocket" neufs avec pièces de rechange, 1500\$ négocié. Inf. 593-6576 (3fs, 16-5-93 30922)

MOTOCROSS Honda CR 125. 1991, état de neuf, presque pas servi, 2750\$. Inf. 228-6606 Jean-François (3fs, 9-5-93 30527)

MOTOCROSS KDX 200. 1986, condition A-1, demande 1100\$. Inf. 227-4762 (2fs, 16-5-93 30824 EP)

MOTOCYCLETTES Suzuki 1981. 850 GS. Inf. 774-4672 (3fs, 9-5-93 30515 HR)

MOTOCYCLETTES Yamaha YSR 50cc. 1989, à l'état de neuf, 800\$. Inf. après 17h00, 267-4049 dem. Dominic (2fs, 16-5-93 30755t)

SUZUKI TS 185CC 1977. très bonne mécanique, moteur relatif à neuf, 325\$ négocié. Inf. 228-8137 (3fs, 2-5-93 30113)

SUZUKI XN 85 1983. 650cc, turbo, 20.000 km, prix de liste 1700\$ demande 1175\$. Inf. 228-1548 ou 837-5789 (3fs, 9-5-93 30462)

SUZUKI semi-roule, semi-trail TS 125, 1980, mécanique A-1, très propre. Inf. 582-3114 après 16h00 (2fs, 16-5-93 30782 JT)

YAMAHA 650. 1981, 6500 km, très propre, 850\$ disc., avec 2 casques et toile pour abri. Inf. 227-2997 (2fs, 16-5-93 30800t)

YZ80 1985. bonne condition, très propre, 550\$ négocié. Inf. entre 16h00 et 18h00 593-6041 (3fs, 9-5-93 30581 JL)

4 ROUES Suzuki 160cc. 1989, avec siège, très bon ordre, 2000\$. Inf. 228-8267 (2fs, 9-5-93 30518 MC)

COMMERCE BAR avec résidence, très bon chiffre d'affaires, bien situé à St-Victor. Inf. 588-6815 (3fs, 9-5-93 30333)

BÂTISSSE COMMERCIALE 30x100x10' haut, entrée 550V, terrain 62,870 pi. ca. Inf. 228-5952 (3fs, 9-5-93 30474)

MANUFACTURE à vendre ou à louer avec moulinière, planer, etc. Inf. 474 Labrecque, St-Honoré, 485-6814 (3fs, 9-5-93 30411)

beauce auto
BOUL. RENAULT, BEAUCEVILLE -- 774-9801 ou 228-1011

- 93-FORD Probe GL aut., air clim.
- 93-FORD Probe GT blanc, tout équi., aut.
- 93-FORD Escort stat. wagon air, cruise
- 93-MERCURY Sable 3.8 l., tout équi., 18.000 km
- 92-TAURUS aut., tout équi.
- 92-TAURUS gris pâle, aut., tout équi.
- 92-FORD Probe GL aut., air, 15.000 km
- 92-FORD Probe GL aut., air, 15.000 k
- 92-TEMPO GL aut., air, blanc/gris
- 92-FORD Probe GL aut., air, 15.000 km
- 92-ESCORT GT aut., air, bal. gar.
- 92-FORD Tempo GL aut., air clim., comme neuf
- 92-AÉROSTAR allongé, aut., air clim., bien équipé
- 92-FORD Escort LX aut., air clim., cruise control
- 92-CROWN Victoria tout équi., 25.000 km
- 91-MERCURY Topaz L aut., air, 4 p., blanc
- 90-MERCURY Topaz aut., air, 4 p., blanc
- 90-COUGAR LS 2 p., 6 aut., air, combiné
- 90-LINCOLN Continental Signature tout équipé
- 90-PROBE GL air, man., mags
- 89-PROBE man., air clim.
- 89-FORD Probe GL blanc, 61.000 km, bal. de gar.
- 89-TAURUS LX 4 p., tout équipé
- 89-MUSTANG 302 noir, 5 vit., toit ouvrant, roues mag.
- 88-COUGAR bien équipé
- 88-GRAND Marquis GS tout équipé
- 88-TAURUS L 4 p., air, rég. vit., cass.
- 88-FORD Escort 4 portes, aut.
- 87-TRACER LS 5 vit., 4 p.

TRÈS BON TAUX DE FINANCEMENT DISPONIBLE SUR PLACE

- 91-FORD Ranger Super Cab. V6 man., 2 roues motr.
- 91-RANGER 4 x 2, V-6, man., boîte longue, cass., tissus
- 90-F-150 4 x 4, 5 vit., 6 cyl., AM, custom, mags
- 89-F-150 4X4 6 cyl., 73.000 km.
- 89-F-150 4 x 4, man., FM, bal. de garantie
- 89-F-150 4 x 4, coulis., 5 vit., bal. de garantie
- 89-F-150 4X4 6 cyl., 5 vit.
- 87-RANGER Diesel 2 roues motrices, comme neuf

LA PLUPART DE CES VÉHICULES PORTENT UNE GARANTIE FORD OU SONT ASSUJETTIS À EN AVOIR UNE

DÉPANNEUR à vendre par le proprio, sit. dans la Beauce, incluant poste à essence, résidence, ainsi qu'un logement, bon chiffre d'affaires. Inf. 774-4053 (2fs, 9-5-93 30387)

ÉPICERIE DÉPANNEUR sur la 1ère Ave St-Georges Est, avec stationnement, ou échangez pour bloc app. ou maison. Inf. 227-1080 (JNO 13-9-92 23712 GT)

MAGASIN articles de sport, 14e année d'opération, cause vente retrait des affaires. Très bas prix pour vente rapide. Inf. L. Trudel, agent Le Permanent de Beauce 226-7569 (3fs, 2-5-93 30020)

STATION SERVICE 3 portes, const. 4 ans, équipement récent, importante banière, bon vendeur essence, prix aubaine 112.000\$. Inf. L. Trudel, agent Le Permanent de Beauce 226-7569 (3fs, 2-5-93 30019)

UNIQUE EN BEAUCE bien établi, direct, du proprio, très bon potentiel, domaine en expansion, cause maladie. Personne sérieuse seul. Inf. du mardi au vendredi de 10h00 à 17h00, 227-6477 (3fs, 9-5-93 30503 L)

VENTE & RÉPARATION de petite mécanique. Tracteurs à gazon, tondeuses, scies à chaîne, motoneige. Clientèle établie, bon potentiel, nécessite très peu de comptant. Inf. L. Trudel agent, Le Permanent de Beauce 226-7569 (3fs, 2-5-93 30021)

BÂTISSSE COMMERCIALE 30x100x10' haut, entrée 550V, terrain 62,870 pi. ca. Inf. 228-5952 (3fs, 9-5-93 30474)

MANUFACTURE à vendre ou à louer avec moulinière, planer, etc. Inf. 474 Labrecque, St-Honoré, 485-6814 (3fs, 9-5-93 30411)

MACHINERIE 2 CABINES de tracteur de ferme, 725\$ chaque. Inf. 228-4357 (3fs, 2-5-93 30064)

DÉBUSQUEUSE Tree Farmer 127. moteur au gaz relatif à neuf, 4 chaînes à anneaux, pneu de rechange, 7000\$, acheteur sérieux seul. Inf. 228-7167 (3fs, 16-5-93 30635)

DISTRIBUTEUR d'engrais chimique Omabur, 100 piquets à clôture, 1 vélocité. Inf. 774-9559 (3fs, 9-5-93 30418)

MACHINERIE herse à disques 24 roulettes de marque Pittsburg, herse à ressorts, moulage à grain à marteau Forano, mixeur à grain 1 tonne, séchoir à foin Julras 5 forces. Inf. 774-9142 (3fs, 2-5-93 30126)

TRACTEUR 30 Massey Harris avec loader et chaînes, 1200\$. Inf. 382-3237 (3fs, 16-5-93 30908 MFt)

TRACTEUR 9600 Ford. 135 forces, 13.500\$, piquets effilés, 1.25\$ chaque, harnais 90\$, trailer à pneus et cheval, 75\$. Inf. 228-7828 (3fs, 2-5-93 30115)

TRACTEUR DE FERME Massey Ferguson modèle 254, 1985, 1650 hrs, excellente cond. Inf. 228-9114 ou 774-3603 (2fs, 16-5-93 30194 DGt)

TRACTEUR de marque Farmall 200, mécanique en très bon état, 1950, avec bucket à gravier 3'x6", 2000\$ relatif à neuf. Inf. 228-6274 (3fs, 2-5-93 30283 LG)

TRACTEUR Ferguson 35, au gaz avec pelle, sorti d'huile, remorque avec chargeuse, chaînes à anneaux, pelle à fumier, mât sur 3 points, fendeuse, grappe. Inf. 774-5401 (2fs, 12-5-93 30632)

TRACTEUR Ferguson 35, au gaz avec pelle, sortie d'huile, remorque avec chargeuse, chaînes à anneaux, pelle à fumier, mât sur 3 points, fendeuse, grappe. Inf. 774-5401 (2fs, 12-5-93 30632)

TRACTEUR Ferguson 35, au gaz avec pelle, sortie d'huile, remorque avec chargeuse, chaînes à anneaux, pelle à fumier, mât sur 3 points, fendeuse, grappe. Inf. 774-5401 (2fs, 12-5-93 30632)

TRACTEUR Ferguson 35, au gaz avec pelle, sortie d'huile, remorque avec chargeuse, chaînes à anneaux, pelle à fumier, mât sur 3 points, fendeuse, grappe. Inf. 774-5401 (2fs, 12-5-93 30632)

TRACTEUR Massey Harris, très bonne condition, 850\$, grappe Massey Ferguson arrière, 250\$, set de chaîne 150\$. Inf. soir 594-8031 (JNO 9-5-93 30498 MG)

DÉBUSQUEUSE (skidder) de marque Timberjack modèle 240E, 1980, très bonne cond., 25.000\$. Inf. 228-9185 (3fs, 9-5-93 30308)

HERSE À RESSORT 12' de large sur 3 points; tracteur Massey Harris 22, au gaz; motocyclette Suzuki 250cc. Inf. 597-3752 (3fs, 9-5-93 30556)

MACHINERIE 1 plaqueuse de champs sud-

off avec entraîneur, très bon état. Inf. 228-5952 (3fs, 9-5-93 30475)

TRACTEUR en très bon état, John Deere 12 h.p., avec cabine, loader et fendeuse à bois neuve; tracteur 2100\$; fendeuse 600\$ négocié. Inf. 484-2471 (3fs, 2-5-93 30045)

DIVERS À VENDRE 2 BICYCLETES 16" pr enfants de 3 à 5 ans, bon état, 30\$ chaque, 1 bleu, 1 rouge. Inf. 227-3688 (2fs, 9-5-93 30419 TP)

2 BUREAUX peints en mélamine gris, 1 de 6 tiroirs et l'autre 3 tiroirs, et 2 tables de nuit, le tout pr 150\$. très propre; sommier et matelas pr lit simple, 75\$. Inf. 227-0854 (2fs, 12-5-93 30671)

2 BUREAUX peints en mélamine gris, un à 6 tiroirs et l'autre 3 tiroirs, 2 tables de nuit, le tout pour 150\$, très propre; sommier et matelas pr lit simple, 75\$. Inf. 227-0854 (2fs, 12-5-93 30671)

2 PANNES à pli, pour bouillieuse à eau d'étable, 8' de long x 5' large, 1 autre 6' de long x 5' large. Inf. 514-655-9611 (3fs, 2-5-93 30237)

3 BUREAUX 33"x60", 3 tiroirs de chaque côté, 1 bureau 30"x48", 2 tiroirs de chaque côté, en très bon état. Inf. 228-8858 de 8h30 à 17h00 (JNO 9-5-93 30363 Et)

4 MAGS sport 14" (4 tiroirs) Toyota avec pneus neufs P225-60SR14 EP-X Michelin létré blanc, val. 200\$ du pneu, le tout laissé à 500\$ ferme. Inf. hres repas 228-9636 (3fs, 2-5-93 30240)

4 PNEUS 4 saisons B.F. Goodrich 155, 93, 1 an d'usure, laissé à 110\$/4. Inf. 597-3726 (3fs, 9-5-93 30291)

4 PNEUS Good Year Eagle ST gr 245-60R14 et 205-70R14, avec 4 mags chromés, 600\$. Inf. 464-4165 (3fs, 9-5-93 30548 YR)

4 PNEUS radiaux 155R13. 4 saisons, 1 mois d'usure, 150\$. Inf. après 18h00, 227-5837 (3fs, 2-5-93 30221)

4 ROUES de Lynx ou Escort 13", à l'état de neuf, 50\$/4, aquarium 30 gal, 125\$, bicyclette 3 vit., 20\$. Inf. 228-6430 (3fs, 16-5-93 30745)

7 MICROS pour drum interface midi et mixer 8 entrées stéréo, tout en un. Inf. 227-3070 (3fs, 9-5-93 30460)

ACCESSOIRES DE PISCINE comp. filtre, pompe 1 force, distributeur de chlore, blocs de ciment gr 15 1/2x7 1/2x2 1/4". Inf. 227-1105 (2fs, 9-5-93 30318)

ACCESSOIRES DE PISCINE échelle, filtreur, rouleur pr toile solaire, pierres, Mercury Lynx 1985. Inf. 774-6860 (3fs, 2-5-93 30198 GV)

ANTENNE Parabolique à vendre. Inf. 227-1034 (2fs, 12-5-93 30593 LL)

ATT. TRANSPORTEUR réparations capot (houde), volant déflecteur d'air, "nose cone", châssis "feiring" en fibre de verre, R T M uréthane ou S M C, ouvert les samedis. Inf. 588-6473 ou 588-6798 (JNO 14-2-93 27500 F)

AUBAINES meubles neufs avec légères imperfections, set de chambre, set de cuisine, set de salon, appareils élect. neufs et usagés; plaque de cuisson Economisee 30 à 60%. Inf. jour 774-9682 ou soir 774-3521 (12fs, 14-3-93 28268)

À BAS PRIX moins cher que tous! 2x4x8, 1.29, 12', 2.69, 2x6x8, 2.19, 12', 3.99, 2x8x12, 5.99, 2x10x12, 8.15, aspenite 7/16, 9.99, 5/8, 11.99, plywood 1/2, 1.59, 5/8, 18.49, bardeaux d'asphalte 20 ans, 5.25, clappboard masonite, 39\$ ca., traité 1x2x4, 39, 2x4x8, 2.39, 6x6x8, 11.99, 12', 18.49, 4x4x7, 3.49, 8', 4.49, 12', 7.15, porte acier 39.95, mélamine amande 13.95. Matériaux Bernières. Inf. 836-3636 (1fs, 16-5-93 30844)

À DONNER divan 3 places, à carreaux rouillé et beige. Inf. 228-7559 (1fs, 16-5-94 30721)

À PRIX D'AUBAINE balai à rouleau neuf, 15\$. 2 machines à écrire 1 élect et l'autre ordinaire; laveuse à tapis Electrolux avec brosse neuve, peu servie; t.v. noir et blanc, 25\$. foyer artificiel avec feu, 30\$. toilette, vanité et bain blanc (porte coulissante) à bon marché. Inf. 227-3999 (3fs, 9-5-93 30459)

BALANÇOIRE presque neuve, fabriquée en bois rond de cèdre avec table au centre, fraîchement

peinturée. 105\$. Inf. 588-6278 (1fs, 16-5-93 30769)

BALANÇOIRES fabriquées en bois d'épinette choisi, teintes ou non teintes, 3 couleurs, petites et grosses, à partir de 150\$ à 355\$, aussi tables de parterre 18100, 23e Ave A, St-Georges Est par la 175e rue, lace J. Paul Genessee débosseur. Inf. 227-0066 (12fs, 25-4-93 29876)

BALLES DE FOIN mil de très bonne qualité, sur lan. Inf. 382-5792 (6fs, 11-4-93 29413 F)

BANC D'EXERCICE York 2001, 140 lbs de poids, 250\$. Inf. 485-6431 (2fs, 16-5-93 30807 RR)

BASE DE C.B. Midland à haute fréquence 40 canaux, L.S.B. US-BAM avec micro modulateur de marque Shure et 50' de corack, à bas prix. Inf. 227-1909 après 18h00 (3fs, 2-5-93 30156 JRG)

BATEAU de 16' avec moteur Johnson de 85 forces et trailer pour le transporter. Inf. 228-2455 (2fs, 12-5-93 30656)

BATEAU de 16' avec moteur Johnson de 85 forces et trailer pour le transporter. Inf. 228-2455 (2fs, 12-5-93 30656)

BÊCHEUSE MTD 5 forces, 4 vitesses, très propre, 225\$. Inf. 594-8825 après 17h00 (2fs, 12-5-93 30712 CM)

BÊCHEUSE MTD 5 h.p., 4 vitesses, très propre, 225\$. Inf. 594-8825 après 17h00 (2fs, 16-5-93 30712 t)

BESOIN prêt-à-céramique, lapis, tuiles, 10.000 verges en stock. Inf. 228-7175 entre St-Georges-St-Proper. Rte 204 Ouverture 9 à 17h00 semaine, jeudi et vend. 9h00 à 20h00, samedi fermé à midi. (24fs, 7-3-93 27986)

BICYCLETTE 12 vitesses 24" et 1 de 20" ordinaire à bas prix. Inf. 228-8479 (3fs, 9-5-93 30562)

BOIS DE CHAUFFAGE du Maine, érable, merisier, 10 cordes et + 40\$/corde, livré, fendu. Inf. 228-9416 (JNO 12-4-92 18718 DV)

BOIS DE CHAUFFAGE du Maine, fendu et livré, érable, merisier et hêtre. Inf. 228-7415 (24fs, 16-5-93 30625)

BOIS DE CHAUFFAGE érable du Maine fendu et livré, poêle à bois à vendre, autoéteuf. Inf. après 18h00, 228-1466 (3fs, 9-5-93 30369)

BOIS DE CHAUFFAGE érable, merisier du Maine, fendu, je peux livrer petite ou grosse quantité. Inf. 228-2379 (40fs, 24-1-93)

BOIS DE CHAUFFAGE fendu, livré, semi-sec, 40\$/ la corde, taxe inc. Inf. 228-3083 P Laroche. (JNO 11-8-91 14168 P)

BOIS DE TREMBLE 2x6 et plané de 4" à 8" de largeur, 12' de long à 275\$/ le mille, non plané. Inf. 774-6873 (3fs, 16-5-93 30825)

CAMÉRA Panasonic Palmcorder 1 Lx, autofocus X8, 8 mm avec adaptateur VHS-C, étui, filtre uv, pl et 2 cassettes, achetée en décembre. Inf. 227-5038 Alain (3fs, 2-5-93 30037)

CANOT 15' en très bon état, idéal pour pêche sur lac, 175\$. Inf. 597-3748 (3fs, 9-5-93 30497)

CAUSE: DÉMÉNAGEMENT à prix très bas. Lit 39" avec matelas, très propre, tapis turquis vert, linge d'enfants de 6 mois à 12 ans, linge de dame let. que trench, robes, gilets, aussi pour homme, diff. grandeurs, patins, chaussures, etc. Inf. 228-2876 (3fs, 2-5-93 30111)

CÈDRES DE CHAMPS érables, bouleaux à vendre. Inf. 459-3554 ou 459-6861 soir seulement (3fs, 2-5-93 30015)

CÈDRES 6" à 28" pour haie et plantation à partir de 0.20\$/ le cèdre. Inf. 228-2589 (4fs, 9-5-93 30455)

CÈDRES de champs diff. grandeurs, bon prix, peut faire la livraison; caméra Canon 8 mm avec access. moto GPZ 1985, à l'état de neuf; radio d'auto Mitsubishi, prix de débarras. Inf. 774-6755 (3fs, 9-5-93 30312 JPB)

CENTRE DU POÊLE À BOIS Entr. achat, vente, réparation et distribution de pièces Bélanger, l'Islet, Légaré, Findlay, Tournaisie et Bélanger. Inf. 774-6015 (JNO, 5-4-92 6156 BM)

COMPRESSEUR de marque Devribuss, 5 forces, 4 cyl., tête en fonte. Inf. 685-2044 jour ou 685-2038 soir (3fs, 9-5-93 30379)

DIVER lave-vaisselle mobile Kelvinator, 250\$, bureau à 2 tiroirs (secrétaire) 60\$, chaise de dactylo 15\$, porte-bagage pour auto (Big Mac) 85\$, tapis pr salon, gris, 6x8, 50\$, lampe halogène sur pied 15\$, stores blancs pr porte patio, 15\$, tondeuse à fougier éteuf, 10\$, 2 chaises tonnaux, 10\$ ch. Inf. 228-1350 (3fs, 9-5-93 30421)

DIVERS: 4 roues Suzuki 1985, 185cc, très propre, 1100\$ nég.; dôme de piscine 24' gonflable, valeur 800\$ laissé à 375\$. Oldsmobile Delta 88, 1981, 91.000 km, bien équipé, air clim., 600\$. Inf. 582-3917 (3fs, 16-5-93 30655)

DIVERS: piano droit, set de cuisine; souffleuse à neige; bicyclette pour exercice, comme neuf. Inf. 228-5731 (2fs, 16-5-93 30628t)

DIVERS: sècheuse blanche 95\$, matelas double neuf, 160\$, valeur 300\$, répondeur téléphonique de luxe, neuf, 75\$, valeur 125\$. Inf. 228-3368 (2fs, 16-5-93 30732t)

DIVERS: set de salon style villageois, 1 divan, 2 chaises, lave-vaisselle Inglis, 1 an d'usure; congélateur 5', 1 an d'usure. Inf. 228-5683 (2fs, 16-5-93 30661t)

DIVERS: 2 causeuses et fauteuil Siewer avec le tabouret à l'état de neuf, acheteur sérieux. Inf. 228-9213 ou 227-0082 (3fs, 16-5-93 30784)

DIVERS 2 pneus Dunlop L-60, 14", 2 pneus Good Year 215-65R15, montés sur roues Rally Charger, tableau de bord de Chrysler 73-74, 4 roues 15" ord. Chrysler; 2 mags Cragar SS Universal 15"; 2 pneus 15" T.A. radial 50. Inf. 227-6833 ou 227-5628 (2fs, 16-5-93 30827 t)

DIVERS 3 stores verticaux en pvc, gris pâle et 1 grand beige, très propre, prix à disc., vaisselier antique, prix à disc. Inf. 774-3557 (3fs, 2-5-93 29755)

DIVERS 4 mags 14", blanc, 6 notes, pr pick up Nissan, Mazda, Toyota, 4 pneus d'été Yokohama 205-75-14, 2 pneus lettre blanche 195-70-14, 50\$/ d'usure. Inf. 227-3855 dem. Roger (3fs, 9-5-93 30389)

DIVERS 4 mags Cragar SS 13", 4 notes avec les pneus pr traction arrière, 275\$, "header" pr Ford 2.3l, 25\$, "Intake" 4 barils pr Oldsmobile 350 p.c., 25\$, système de son de maison 125\$, W/canal avec equalizer, tape deck et laser, 650\$ jama servi, balai électrique Ionis, très propre, 30\$, téléphone-répondeur Panasonic couleur noire, neuf, 175\$, bissell comme neuve, 10\$, enregistreuse à bobines de marque Philips avec bobines neuves, 30\$, répondeur téléphonique neuf, 80\$. Inf. 774-9662 dem Steeve (3fs, 2-5-93 3002

ENSEIGNES MOBILES à vendre ou à louer, possibilité de financement. Inf. 882-5759. (JNO 17-1-93 26746 GL)

FOIN 1ère coupe 1992, engrangé sous séchoir. Inf. 485-6478. (3fs, 16-5-93 30904)

FOIN 30 balles rondes enrobées 4x4 1ère coupe, bonne qualité. Inf. 774-9142. (3fs, 2-5-93 30124)

FOIN 250 balles de foin à 1\$ la balle, à Notre-Dame des Pins. Inf. 774-6873. (2fs, 16-5-93 30799 EP)

FOIN à vendre, très bonne qualité. Inf. 594-8818. (3fs, 9-5-93 30514 RT)

FOIN environ 8000 balles de bon foin, pas prix, 1.30\$ à St-Méth. Inf. 422-2313 soir seulement. (2fs, 12-5-93 30680)

FOIN environ 8000 balles de bon foin, pas prix, 1.30\$ à St-Méth.

ode. Inf. soir seulement 422-2313. (2fs, 16-5-93 30680T)

GÉNÉRATRICE 10 KVA avec moteur, diesel, 2 cyl., système d'arrêt d'urgence, idéal pr étableire ou station de pompage. Inf. 418-582-6183 après 17h00. (3fs, 16-5-93 30866)

GÉNÉRATRICE 10 000 watts, 2 cyl., diesel, prix à disc., boîte en fibre de verre 7' de long, pr petit pick up, prix à disc. Inf. après 17h00, 595-2324. (4fs, 16-5-93 30664 T)

GUIRE ÉLECTRIQUE Ibanez E-X séries, couleur mauve avec étui, à l'état de neuf. Inf. 228-6767. (2fs, 16-5-93 30890)

HUMIDIFICATEUR Clean Mist, 4 gal. Bionair, vapeur chaude, ne laisse aucune poussière blanche et bactérie dans l'air, à l'état de neuf, 140\$ laissé pr 85\$. Inf. 227-3399. (3fs, 9-5-93 30605)

JACKET DE CUIR de moto pour dame, gr 9-10 ans avec gants, prix à disc. Inf. après 16h00, 588-3896 ou 588-6385. (3fs, 2-5-93 30252)

JOLIE BICYCLETTE pour fillette de 5 à 8 ans, couleur rose et blanc, gr de roues 16" avec petites roues amovibles. Inf. 228-6767. (2fs, 16-5-93 30891)

LAVE-VAISSELLE encastré et 2 couches de bébé, prix à disc. Inf. 227-6418. (3fs, 9-5-93 30531)

LAVEUSE-SÈCHEUSE de couleur amande de marque Hot Point. Inf. 582-6232. (2fs, 16-5-93 30636 BQ)

LINGE PR ENFANT filles gr 8-10 ans, poussette, manteau de cuir homme gr. 34 noir, manteau de cuir noir, pr femme, gr 8 ans, couvre-lit 60", bourgogne et aussi pour 39". 2 jackets de print-

emps gr 6x ans, aussi linge pr dame gr 13-14 ans. Inf. 228-1762. (3fs, 9-5-93 30365 CB)

MACHINE À PNEUS Beans 10-10" à l'air pour changer les pneus, 675\$. Inf. Althi-Métaux Enr. 227-5387. (2fs, 9-5-93 30485)

MACHINES À COUDRE industrielle, 2 planes, coupe-fil, Brother, 1 plane ordinaire Nakajima, 1 overlock Omega 5 fils et 1 Union spécial 3 fils, tente-roulotte Bonair 1979, prix à disc. Inf. 594-8569 après 19h00. (2fs, 16-5-93 30821 T)

MARCHÉ AUX PUCES ouvert le samedi et dimanche. Bien sûr vente à l'encan à partir du 16 mai en après-midi au 18025 voisin de l'épicerie Genesee. (3fs, 2-5-93 30010)

MARCHÉ AU PUS situé au 156, 1ère Ave Nord à St-Gédéon. Ouvert à tous les dimanches de

11h30 à 17h00. Articles neufs et usagés. Inf. 582-6252. (24fs, 10-1-93)

MARIÉS robes de mariées, mère, bal, bouquetière, habit de marié et pages, prix du manufacturier. Sur rendez-vous. Inf. 485-6304. (3fs, 2-5-93 30239)

MATÉRIAUX 1ère qualité, à bas prix! Nouveaux produits ciments, bloc 8", 1 10, pavé-uni, 1 15, ciment portland, 3 79, maçonnerie 3 69, bordure 4 49, tuile céramique 6x6, 12x12, 12x12, 1 09 ch, treillis 4x8, 5 99, porte louan 30", 16 95, peinture 9 90 du 41ts, mérisier 1 39, chêne 1 39, pré-verni érablé 2 49, mérisier sélect 2 49. Matériaux Bernières. Inf. 418-836-3636. (1fs, 16-3-93 30844)

MÉNAGE AU COMPLET à vendre, à très bas prix, aussi logement à louer pr personne sérieuse seulement. Inf. 228-5239. (3fs, 2-5-93 30264 AB)

MEUBLE ANTIQUE style bahut américain, 2 fauteuils, couleur rose, machine à écrire élect., SCM, machine à coudre Singer avec meuble à 6 tiroirs. Inf. 228-9359. (3fs, 16-5-93 30884 LD)

MOBILIER DE SALON comp. divan, fauteuil berçant, fauteuil droit, tabouret, lampe sur pied, lampe de table ainsi que peinture avec cadre, le tout très propre et de même style, structure, dossier, côté et accoudoir en frêne massif, coussins en tissu, très résistant, 450\$ négo. Inf. 228-8442. (3fs, 16-5-93 30834 MB)

MOBILIER DE SALON comprend divan 3 places, fauteuil berçant et table de coin, aussi grande couchette et chaise cadillac, très bas prix. Inf. 227-6290. (2fs, 16-5-93 30737 T)

MOTEURS de petites embarcations, 1 moteur élect., 20 lbs de poussée, 75\$, moteur à essence Suzuki 2 forces, 400\$, moteurs

en très bonne cond. Inf. 227-5694. (1fs, 16-5-93 30792 HC)

ORDINATEUR 286 Tandy, écran, souris, 500\$ Inf. 774-9705. (3fs, 9-5-93 30516 RB)

ORDINATEUR Commodore 64, complet avec écran et imprimante. Inf. jour 228-5138 ou soir 227-6095. (2fs, 16-5-93 30855 T)

ORDINATEUR Macintosh Classic avec 4 megs de mémoire vive, 1 disque dur de 40 megs, logiciel hypercard et claris Work. Inf. Louis Veilleux 588-6163. (3fs, 9-5-93 30366 LV)

PARAVISION ENREG. vente et installation d'antennes paraboliques. Inf. 227-1034. (2fs, 12-5-93 30594 LL)

PATIO ET MARCHE d'escalier recouvrement de patio en fibre de verre en usine ou sur place, aussi marche d'escalier en fibre de verre. Garantie 5 ans (couleur

disp.). Inf. 588-6473 ou 588-6798. (JNO 28-2-93 27771 F)

PETIT POËLE à bois, Foilier, très propre, 100\$ Inf. après 18h00, 228-1466. (2fs, 16-5-93 30795 T)

PETIT TRAILER fabriqué pr vacance, boîte 46" longx40" largx30" haut, roues 8" léger, besoin de peinture, à vendre ou à échanger pour trailer léger convenant pr transporter des balançoires, motoneiges. Inf. 227-0066. (3fs, 9-5-93 30438)

PETITE NICHE à vendre, 40\$ Inf. 227-0909. (3fs, 9-5-93 30533)

PIÈCES DE TRACTEUR Inter 500C, comprend cylindre hydraulique pr fendeuse à bois et pesée. Inf. hies repas 228-5404.

(3fs, 2-5-93 30121)

Services spécialisés

ARBRES - SERVICE D'ENTRETIEN

Taille d'arbustes et de haies • Taille de formation des jeunes arbres • Élagage d'arbres matures • Évaluation, consultation, etc.
CLAUDE GAGNÉ - Tél.: 227-5046
Membre de la Société Internationale d'arboriculture (09-10-93)

AMÉNAGEMENT PAYSAGER

DÉCORTERRE INC.
Aménagement paysager et architecture de paysage Pour bien s'entourer... Naturellement pour un design original et une garantie de satisfaction
Saint-Georges: 228-2656
Lac-Etchemin: 625-2657 (02-10-93)

ARCS ET FLÈCHES

ARCS & FLÈCHES ENR. Spécialiste en réparation et ajustement d'arcs et flèches. Fait également la vente des produits Jennings et Bears.
Pour inf.: 227-3346 Ronald - 1365, 25e Rue, St-Georges Ouest (06-02-94)

BRONZAGE

BRONZAGE DIANE • Nouveau à St-Georges, cabine solaire debout pour plus de liberté de mouvement, écouter de la musique de votre choix, danser ou relaxer. Bronzage égal tout partout, résultat très rapide. **Promotion spéciale: 30 séances pour 75,00\$.** L'essayer c'est l'adopter. Certificats cadeaux. Ouvert du lundi au vendredi de 7h00 à 22h00, samedi de 8h00 à 16h00 sur rendez-vous.
Pour informations: DIANE, 227-2962 (24-07-93)

RELAXE-SOLEIL

Bronzage rapide et garanti.
1545, boul. Lacroix, Saint-Georges Est
227-1448 (22-05-93)

BÛCHERONS et CULTIVATEURS, etc.

Sciés mécaniques, débroussailluses, fougues et tondeuses à gazon, équipement sécuritaire pour les bûcherons.
ENTREPRISE NOËL TOULOUSE enr.,
431 Rte Kennedy, Armstrong, Beauce-Sud
GOM 1J0, 418-597-3339 (09-10-93)

COMPTABILITÉ

B.I.G. Enr. (service de comptabilité informatisée)
- Comptabilité + tenue de livres
- TVQ + TPS
- Service de paie, remises mensuelles + T 4 et relevé 1
- Etc...
Inf.: Daniel Lapointe (418) 459-3224 ou 3349
(possibilité de déplacement) (22-05-93)

DÉCORATION

P.A. VEILLEUX DÉCOR INC.
Service à domicile.
Décoratrices d'expérience: Brigitte Lévesque, Lucie Veilleux et Jeanne Tardif.
2235, boul. Dionne, St-Georges
Tél.: (418) 228-2475 (03-07-93)

DISTRIBUTION D'ENCARTS

L'ECLAIREUR Progrès -
Beauce Nouvelle
12625, 1re Av., Ville St-Georges 228-8858

ENTREPOSAGE

ENTREPOSAGE DOMESTIQUE ET COMMERCIAL - Confiez le remisage de vos biens, véhicules automobiles ou inventaires à:
HANGAR 548 Enr., Richard Moisan, prop., 548, route 204 nord, Saint-Martin, Bce, GOM 1B0
Tél.: 382-5188 (32-07-93)

ENTREPRENEUR PEINTRE

ANDRÉ DION ENR.
Entrepreneur peintre, résidentiel et commercial
ESTIMATION GRATUITE
Peinture Airless "Fusils"
690, 157e Rue, St-Georges-Est
Tél.: (418) 228-9285 (02-10-93)

ENTRETIEN

ENTRETIEN DE PISCINES NOTRE-DAME ENR.
Service, entretien, installation de tout modèle de piscine. Vente de produits et accessoires.
CAROLL THIBAUT - Tél.: (418) 774-9314
3100, chemin Royal, Notre-Dame des Pins, Bce, GOM 1K0 (29-05-93)

FIBRE DE VERRE

SERGE GARNEAU ENR.
Recouvrement de patio, galerie, escalier, réparation générale, vente de matériel.
227-6462
Situé au 3160, 127e Rue, St-Georges Est, G5Y 6N5 (02-10-93)

FIBRES DE VERRE

Pour un recouvrement de patio... La qualité Crorak avant tout. Grand choix de couleurs disponibles.
LES FIBRES DE VERRE CRORAK INC.
2530, 95e Rue, C.P. 501, Saint-Georges - Tél.: 228-1983
- Fax: 228-2759 (31-07-93)

FONDATEURS DE BÉTON

CONSTRUCTIONS J.G. BAILLARGEON INC.
Pour tout genre de fondations, murs, galeries, patios de béton et murs d'accoltement.
Adressez-vous à de vrais spécialistes pour une estimation.
228-4103 ou 228-3248 (05-06-93)

GAZON

LES GAZONS TOULOUSE Ltée
Producteur de gazon avec mélange "Pur Kentucky", prix avantageux, directement du producteur, livraison rapide. - **Dépôt en Beauce: 774-6819.**
À la gazonnière: Louison Toulouse 839-4048 (09-10-93)

GRAPHISME

CONCEPT ACTUEL INC.
Service de graphisme assisté par ordinateur
Conception de logo, carte d'affaires, dépliant, affiche, menu, billets, livre de messe, rapport annuel, ouvrage publicitaire, etc.
12110, 1re Av., St-Georges, Bce - Tél.: 227-3264
Tarifs compétitifs (24-07-93)

HEBDOMADAIRES

L'ÉCLAIREUR Progrès -
Beauce Nouvelle
12625, 1re Av., Ville St-Georges 228-8858

IMPÔTS

\$7.-\$7. ÉCONOMIE IMPÔTS \$7.-\$7.
(associé à services comptables M.D.). Déclarations d'impôts des particuliers, travailleurs autonomes; revenus locaux en société et des PME, etc. **Cela au prix écono: à partir de 7\$/déclaration. Profitez du service après impôt. Inf.: 2300 boul. Dionne, Saint-Georges - 228-2343.** (24-07-93)

LITS D'EAU

LIT D'EAU RIVE-SUD ST-GEORGES... Pour l'achat de votre lit d'eau ou matelas d'eau, faites affaire avec des vrais spécialistes: **LIT D'EAU RIVE-SUD.** • Offre de 30 jours d'essai (détails en magasin). • À chacun sa spécialité... Nous, c'est les lits d'eau. Votre entière satisfaction a un nom: **LIT D'EAU RIVE-SUD**, plan de financement disponible. - 567, 90e Rue, Place 90, St-Georges - 227-6477 (17-07-93)

MARIÉS

Batterie de cuisine 5 et 3 plis avec cours de cuisson santé gratuit; 40 choix de services de vaisselle, coutellerie, lingerie, alliances: **25%** - et faire-part.
BOULANGERIE LANADIENNE INC.
515, Principale, St-Honoré - 485-6304 (10-10-93)

MEUBLES

LES ENTREPRISES M.R.T. ENR.
Peinture laquée et mélamine, aussi appareils électriques. Fabrication - Réparation - Pour tout genre de meubles. Maurice Nadeau, prop. 5 rang St-Alexandre, Saint-Alfred. Tél.: 774-3124 - Estimation gratuite. (15-05-93)

NETTOYAGE

MULTI-NETTOYAGE enr.
-Lavage de tapis (vapeur) -Lavage de meuble (vapeur)
-Lavage mur vitre plafond -Nettoyage après construction -Service d'entretien ménager, occasionnel mensuel ou annuel -Décapage + cirage de plancher
-Lavage de bâtisse extérieure à la pression -Nettoyage après sinistre.
9090 boul. Lacroix, St-Georges, Bce - 228-0386

PISCICULTURE

LAC QUIRION rang 6, St-Honoré
(Rte St-Benoit). Pêche à la truite mouchetée, arc-en-ciel. Pas de permis, pas de limite. Ouvert 7 jours à l'année. Vente pour ensemencement de lacs.
Rés.: 382-3081
Lac: 485-6035 (07-06-93)

PLOMBERIE

POULIN & LACROIX Ltée
Le spécialiste en plomberie, chauffage, ventilation, climatisation. Salle de montre, céramique. Distributeur autorisé des salles de bain KOHLER. Détaillant ACRYLICA 2790, 1re Avenue Ouest, St-Georges
Tél.: 228-2089 (23-04-94)

PODIÂTRE

Membre de l'ordre des podiatres du Québec. Traitement complet des pieds et orthèses podiatriques.
Aubert Bérubé
Place 90, suite 220, Saint-Georges, Beauce
Tél.: 227-5757 - Lévis, tél.: 833-0223 (07-08-93)

PORTES ET FENÊTRES

PORTES ET FENÊTRES JARO ENR.
MANUFACTURIER ET DISTRIBUTEUR - Un produit de qualité se définit par sa polyvalence. Portes d'acier isolées, fenêtres Polar, Isolair, Fenergic.
MICHEL BROUSSEAU, propriétaire - Tél.: 382-3729
470A, route Principale, St-René - Fax: 382-3729 (07-08-93)

RADIO

RADIO SCANNER ENR.
C.P. 193, Lac Mégantic, G6B 2S6
• Annuaire de fréquences pour scanner, modifications de scanner, radio communication VHF et UHF
Tél.: (819) 583-1817
Fax: (819) 583-5638 (15-05-93)

RÉNOVATION

RÉNOVATION SEGA INC.
Rénovation résidentielle, finition intérieure et extérieure, menuiserie générale, rénovation de cuisine, salle de bain et sous-sol, pose de céramique, peinture et autres.
RÉNOVATION SEGA INC., Jacques Lecours, 961, rte 204 Est, Ste-Justine - 383-5202 (24-07-93)

RÉNOVAL ENR.

Rénovation de tout genre tel que: agrandissement - revêtement extérieur - finition intérieure - toiture - patio - peinture - gypses
Estimation plans et conceptions
Tél.: (418) 228-6114 (17-07-93)

SALON DE BEAUTÉ

STUDIO EDITH SEREI enr.
12615, 1re Av., Saint-Georges Est
Tél.: 228-9244 (22-05-92)

SOULAGEMENT DE LA DOULEUR

COUSSIN MAGIQUE ENR.
Ce merveilleux coussin remplace le sac à eau chaude, à glace ou le coussin électrique. Il soulage les douleurs d'arthrite, rhumatisme, insomnie, maux de ventre mineur, migraine, grippe, etc... Se réchauffe au micro-ondes ou se refroidit au congélateur.
Inf.: DIANE, 227-2962 (24-07-93)

SUPPLÉMENT ALIMENTAIRE

VITALIUM
Distributeur autorisé
LUCIE BERNARD
Tél.: 227-0776 (03-07-93)

TERRE TAMISÉE

GILLES ROY camionneur, 880, 27e Rue N., St-Georges Ouest, G5Y 5B7 - 228-7655 - Vente de tout genre de terre mélangée, engraisée et tamisée à 3/4", pour jardin, pelouse, arbre, rocaille, terreau 1/2" pour fleurs, compost, sable pour les enfants, aussi pierre lavée, concassé, tuf et poussière de pierre. Livré si désiré avec camion 10 roues. (23-10-93)

TRAITEMENT DE TEXTES

RETRANSCRIPTION - TABLEAUX - CONCEPTION
Service de traitement de textes professionnel: C.V., listes d'étiquettes, banderoles, traduction anglaise, correction de l'orthographe, reliure de livres. Confidentialité assurée. Présentation soignée et de qualité sur IBM ou MACINTOSH.
Traitement de textes: Marie-Claire LEVESQUE enr.
(418)774-6467 Fax: (418) 774-6467 (07-08-93)

VIDÉO

Les Productions VI CA enr.
Enregistrement vidéo Beta et VHS: mariages, baptêmes, fêtes familiales, etc.
Reproduction de cassettes.
Louis-Roger, Saint-Georges, Beauce
Réservation: 227-0641 (15-05-93)

VITRERIE MOBILE PRO-INSTALLATION ENR.

CONSEILS EN FENESTRATION - Installation et réparation de: portes et fenêtres commerciales et résidentielles, portes patios, portes coulissantes, portes de garages, solariums, façades de boutiques, joints d'étanchéité de fenêtres, gardes et rampes, réparation de vitres de toutes sortes, velux.
Tél.: (418) 228-0478. Messenger: 1-878-8478 (sans frais).
MAJELLA ROY (12-06-93)

VITRES D'AUTOS

Réparation de vitres d'autos - Couvre-siège - Rembourrage - Toit ouvrant - Téléphone cellulaire Cantel - Démarreur à distance.
G. Lebeau & Rancourt Radiateur et Vitre Inc.
9080 boul. Lacroix, Saint-Georges
bur.: 228-2131, rés.: 227-0227 (21-10-93)

VITRES D'AUTOS DOCTEUR DU PARE-BRISE

LES PROFESSIONNELS
Réparation vitres, démarreur à distance, toit ouvrant, système d'alarme. **Le docteur du pare-brise / Centre du Radiateur - 15710, boul. Lacroix, St-Georges - Tél.: 228-8910** (22-01-94)

VITRES TEINTÉES

Améliore l'esthétique et le confort: autos, camions, bateaux, résidences, commerces. Estimation gratuite. Ouvrage garanti.
Vitres Teintées Marc André enr.
Pour information et rendez-vous: **Marc-André Poulin: 228-9459** (07-08-93)

COÛT:

| | |
|-------------------|-------|
| 4 semaines:..... | 17\$ |
| 13 semaines:..... | 48\$ |
| 26 semaines:..... | 90\$ |
| 52 semaines:..... | 175\$ |

SET DE CHAMBRE sans lit, ni matelas, gris noir, moderne 700\$, à l'état de neuf. Inf. 228-7162 le soir ou 227-2914. (5fs, 13-2-93)

PORTES DOUBLES int et ext. en bonne condition. Aussi poêle B.B.Q. gaz propane. Tél. 228-8342 (13-2-93)

PISCINE 16x32 hors terre avec grand deck, très bon état, 2000\$ négo. Inf. jour 484-5282 ou soir 397-5322 dem Sylvio. (2fs, 16-5-93 30861 SP)

PISCINE ovale 16 x 32, toute équipée, moteur 1 force, balai tapis, toile, plongeon, 2 ans d'usage. Faut vendre. Offre raisonnable acceptée. Inf. 228-0575. (2fs, 16-5-93 30669f)

PISCINE ovale 16x32, toute équipée, moteur 1 force, balai, tapis, toile, plongeon, 2 ans d'usage, il faut vendre. Offre raisonnable acceptée. Inf. 228-0575. (2fs, 12-5-93 30669)

PLANCHE À VOILE Bic, parfaite cond., idéale pour toute la famille, voile 5.7m et access. inclus, aussi taille bordure à essence, Weed-Eater, 1 seule saison d'usage. Inf. 774-5417. (3fs, 16-5-93 30758)

PLUSIEURS RADIOS d'autos, lecteurs laser, amplificateurs, égaliseurs, haut-parleur, etc. Inf. 459-6576. (3fs, 2-5-93 30228)

PNEUS d'été neufs, Continental, gr. 185 60R14. Inf. jour 228-5138 ou soir 227-6095. (4fs, 16-5-93 30854f)

POÈLES LESAGE INC. combustions lentes direct du fabricant. 12 modèles à partir de 395\$. Cheminée 2100, 35% de rabais. Livraison et brochures gratuites. Faut voir. Inf. 514-246-2851 (4fs, 25-4-93 29804)

POÈLE & RÉFRIGÉRATEUR jaune pâle, très propre, excellente condition, 150\$/2. Inf. 227-2785 hres repas. (3fs, 16-5-93 30894 1)

POÈLE ET RÉFRIGÉRATEUR de couleur jaune, en très bon état. Inf. 228-1507. (3fs, 28-4-93 29875)

PORTE DE GARAGE de 7', aussi si bati vide de 45 gallons. Inf. 685-3184. (3fs, 2-5-93 30050)

RADIO D'AUTO comprenant radio Kenwood am/fm cass., égalizer 7 bandes magnadyne, haut-parleurs Kenwood, "tweeter" Pi-

oneer, "booster", prix à disc. Inf. 228-4711 Robert. (2fs, 16-5-93 30764f)

REMISE fini vinyle à l'état de neuf, 8x10, isolée avec fenêtres et élect. Inf. 228-8317. (JNO 18-4-93 29532 RP)

REMISES ou garages, différentes grandeurs, estimation gratuite. Inf. 397-4747. (3fs, 2-5-93)

ROBE DE MARIÉE achetée en été 92, en très bon état, val. 1500\$ laissée à 1000\$, style Sissi avec traine brodée, diadème et voile, gr. 10 ans. Inf. 228-9895. (3fs, 9-5-93 30372)

ROBE DE MARIÉE gr. 7 ans, à prix réduit. Inf. 382-3503. (3fs, 9-5-93 30396)

ROUES MAGS 16" avec pneus pour pick up GMC 4x4, prix à discuter. Inf. 228-5852. (3fs, 16-5-93 303738)

ROULOTTE Appalache 1971, 17', 6 places, très propre. Inf. 422-2065. (2fs, 12-5-93 30667)

ROULOTTE Appalache 1972, 6 places, 18', toute équipée, très propre. Inf. 228-5852. (3fs, 2-5-93 30145)

ROULOTTE Appalache 1974, 6 places, 17', section de tour. Inf. 774-9731. (3fs, 9-5-93 30553 GT)

ROULOTTE Appalache 1976, 23', de luxe, roues tandem, très propre, prix à disc.; piscine hors-terre 18' avec robot, prix à disc. Inf. 227-0474. (3fs, 9-5-93 30367 CB)

ROULOTTE Appalache 1979, très bien équipée, 7 places, très propre. Inf. 774-6135. (3fs, 16-5-93 30902)

ROULOTTE Appalache, 1971, 17 pieds, 6 places, très propre. Inf. 422-2085. (2fs, 16-5-93 30667f)

ROULOTTE Dauphine 1977, 35', très propre; aussi réfrigérateur 135\$, congélateur vertical. Inf. 227-5247. (3fs, 9-5-93 30432)

ROULOTTE Dauphine 1980, 24', roues doubles, toute équipée, air clim., avertisseur, sit. au 700, 24e Rue St-Georges Ouest. Inf. 228-2327. (3fs, 16-5-93 30797)

ROULOTTE de camping, tout équipé à partir de 16' jusqu'à 26'. Inf. 382-5667. (3fs, 9-5-93 30504)

ROULOTTE de voyage (modèle Fifth Wheel) 26', Golden Falcon, 1986, comme neuve, peut coucher 6 à 8 personnes, prix disc. Inf. 248-3182 hres des repas et soir. (2fs, 12-5-93 30704)

ROULOTTE de voyage (modèle Fifth Wheel), 26 pieds, de marque Golden Falcon, 1986, comme neuve. Peut coucher 6 à 8 personnes. Prix à disc. Inf. 248-3182 hres des repas et le soir. (2fs, 16-5-93 30704f)

ROULOTTE Prowler 22', 1975, avec avertisseur, poêle, fourneau, ch. de bain, eau chaude, jack autom., 4900\$. Jeep Suzuki SJ 410, 1983, idéal chasse et pêche, 1850\$. Inf. 819-548-5813. (3fs, 2-5-93 30061)

ROULOTTE Prowler 30' 1983, très propre, avertisseur autom. Inf. 227-4017. (3fs, 9-5-93 30388)

ROULOTTE Sunset 20', poêle, réfrigérateur, fournaise, etc. Inf. 484-2006. (2fs, 12-5-93 30700)

ROULOTTE Sunset, 20 pieds, poêle, réfrigérateur, fournaise, etc. Inf. 484-2006. (2fs, 16-5-93 30700f)

ROULOTTE Unik 1978, 23', tout équipé, avec avertisseur autom., 7 places, très propre. Inf. 774-4095. (3fs, 16-5-93 30901)

SÉCHEUSE Général Electric, couleur amande, excellent état. Inf. 485-6000. (3fs, 16-5-93 30920)

SERRE QUATRE SAISONS double chapelle 96"x34", structure acier galvanisé, toit ouvrant, syst. chauffage et irrigation. Inf. 227-5712 (fin semaine). (4fs, 7-3-94 29796)

SET DE CHAMBRE en stratifié blanc, lustre avec portes post form 180" + miroirs biseautés et lampes stratifiées noires lustrées, le tout pour 1900\$ (valeur en magasin 2900\$), seulement 6 mois d'usage; aussi rameur. Inf. 588-6687 soir, dem. Marc. (3fs, 2-5-93 30162)

SET DE SALON modulaire, 5 mcs, en très bon état, 100\$. Inf. 597-3912. (3fs, 16-5-93 30871 NL)

TENTE-ROULOTTE Bellevue 1976, 8 places, avec frigidaire propane élect., chauff. au propane, avertisseur, bicyclette 10 vit., prix à disc. Inf. 228-4604. (3fs, 16-5-93 30867 GM)

TENTE-ROULOTTE Bonair 1984, BA700, poêle, réfrig., avertisseur, toilette chimique, bonne cond., 3000\$. Inf. 582-3226. (3fs, 9-5-93 30399 GC)

TENTE-ROULOTTE Lionel 1975, modèle LP 120, freins hydrauliques, frigidaire 3 dimensions, poêle 3 ronds, garde-manger, 950\$. Inf. 774-5287. (1fs, 16-5-93 30756 GR)

TENTE-ROULOTTE Lionel, 4 places de luxe, toit rigide, toute équipée, très propre et bonne cond. Inf. 383-3565. (3fs, 9-5-93 30293)

TENTE-ROULOTTE Lionel, 6 places, 1975, très propre, comp. glacière, poêle et autres commodités, prix à disc. Inf. 228-6439 ou 228-9676. (2fs, 16-5-93 30870)

TONDEUSE à essence Craftsman 20" avec sac à herbe, très bonne cond., 80\$. Inf. 228-7934. (2fs, 12-5-93 30684)

TRAILER pompeur 4x8 int. et côté démontable, échangeur d'air de marque Venmar, 6 mois d'usage à l'état de neuf, cause changement d'installation de chauffage. Inf. 227-3605. (3fs, 9-5-93 30383)

VENTE DE GARAGE les 29 et 30 mai de 9h00 à 20h00 au 460 grand Shenley St-Honoré Beauce; à vendre: table de cuisine, dessus fini granit gris, pattes blanches (neuve), set de chambre, bureau double, table de nuit poss. com. mode lit 54"; balançoire style chaise cadillac, une blanche et une à peindre; plusieurs autres articles trop long à énumérer. Inf. 485-6378. (2fs, 16-5-93 30705)

VENTE DE GARAGE moteur élect. et bateau, roulotte Prowler, panel GMC, vêtements pour homme, femme et enfants ainsi que beaucoup d'autres articles trop long à énumérer, au 150, 6e rue Sud St-Gédéon. Inf. jour et soir 582-3942. (12 fs, 16-5-93 30201)

VOTRE CHEMINÉE de briques ou de blocs est enfumagée, nous fabriquons et installons les tuyaux en stainless pr aller à l'intérieur, garantie de 10 ans et approuvée par les assurances. Inf. 484-2013. (3fs, 9-5-93 30582)

VOTRE PARE-BRISE est brisé, on vous le change, on paie votre déductible de 50\$ et on vous remet 15\$ d'essence gratuit. Inf. 484-2013. (3fs, 9-5-93 30582)

ANCIEN PIANO à vendre, cause déménagement. Inf. 227-6916. (2fs, 12-5-93 30658)

BASSIN DE NETTOYAGE avec cylindre à l'air pr pièce d'auto ou décapage. Inf. 228-6739 ou 228-6522 soir ou 228-8910 jour. (JNO 9-5-93 30345 C)

BICYCLE de montagne 29", 12 vitesses, pr fille, en très bon état. Inf. 228-4958. (3fs, 9-5-93 30330)

DÉRIVEUR (petit voilier) Bombardier 4.8 (13') 2 voiles avec remorque. Inf. Robert jour 484-2077 ou soir 227-1178. (1fs, 16-5-93 30706)

DIVERS 125 piquets de 6' de long à 0.65¢ ch. ou 0.50¢ au complet; dune buggy défectueux 125\$. Inf. 228-4325. (2fs, 16-5-93 30741)

DIVERS armoires en chêne, poêle et réfrigérateur, four micro-onde avec hotte intégrée, disponible fin mai. Inf. 228-8550. (2fs, 12-5-93 30662)

DIVERS balançoire sur billes ou roues, causeuse sur billes, super spécial jusqu'à 33% sur certains items, puits décoratif 4' de haut, moulin à vent 5' de haut, etc. Inf. 474, Rue Labrecque, St-Honoré 485-6814. (3fs, 9-5-93 30412)

DIVERS débroussailluse Jonsered RS51, utilisée seulement 1 mois, prix à disc.; 2 chevaux Quaterhorse 2 ans, selle, harnais et voiture prix à disc. Inf. hres repas 593-7941. (3fs 16-5-93 30809)

DIVERS réfrigérateur Moffat, blanc à l'état de neuf, 3 ans d'usage, prix à disc.; set de chambre en chêne blanc, verni naturel, queen, 5', base de lit d'eau ou lit ordinaire; robe

de mariée avec traine gr 9 ans garnie de perles et paillettes y compris, voile diadème et bouquet. Inf. Nathalie 774-9197. (3fs, 2-5-93 30203)

MAISON NEUVE À VENDRE
\$72.00/semaine
Inf.: 228-8304

DIVERS set de salon, divan 3 places en cuir noir, causeuse en cuir noir, bibliothèque en mélamine blanc et noir, 2 tables de salon méli. blanc et noir, 2 cubes avec lumière, noir et blanc, 2 lampes sur pied halogène; set de cuisine blanc stratifié, 4 chaises; set de ch. à coucher mélamine blanc, 1 chaise noir en cuir. Inf. entre 9h00 et 17h00 228-9369 et après 17h00, 227-2077. (JNO 25-4-93 29836 G)

DIVERS thermopompe pr piscine à l'état de neuf, servi 2 étés; rouleau pr toile de piscine creusée, 22' long, prix à disc. Inf. 228-3068. (3fs, 9-5-93 30442)

MACHINES À COUDRE 7 surjettesuses Kinglex, 5 fils, env. 6 mois d'usage, 950\$ ch.; plain (1 aiguille) Pfaff usagée, 400\$; Jucker Singer usagée, 600\$; 1 boutonnière Juki LBH 761, 3500\$; machine à boutons MB 373 Juki, 1300\$; Benz machine à bas invisible neuve, 800\$; couteau à ganse Kansai, 200\$. Inf. 582-3230. (3fs, 9-5-93 30405)

MARCHÉ O PUS Le plus gros marché o-pus de la rive sud ouvert le dimanche de 1h00 à 5h00, la semaine 7h00 à 6h00 pm, samedi 7h00 à 3h00, achat payons comptant pas de lps sur l'usage. Nous avons portes et chassis neufs, défiant toute compétition, portes de garage neuves et usagées. Le tout au surplus St-Côme 975 Rte Kennedy, St-Côme, Beauce. Inf. 685-3655. (JNO 25-4-93 24258 S)

PIEUUX DE CÈDRES affilés, 6' de long et 3" à 6" de grosseur, 0.85¢ l'unité. Inf. 588-3363. (8fs, 18-4-93 29612 DL)

PISCINE 24' toute équipée, mur et toile 1 an d'usage, patio 16x12, toile et rouleau solaire. Inf. 228-1788. (3fs, 9-5-93 30427)

POÈLE À BOIS pour chalet ou cabane à sucre. Inf. 484-5578. (3fs, 9-5-93 30520 AQ)

SCANNER PORTATIF programmable 200 canaux (modèle pr 32 de Réalistic) avec adaptateur-chargeur, 200\$. Inf. 228-6382. (3fs, 9-5-93 30352)

THERMOPOMPE Temp-o 2000, avec contrôle électronique, 55 000 bt, 2 ans d'usage, état de neuf. Inf. 774-3185. (2fs, 16-5-93 30968 JLRf)

ANTIQUITÉS

ANIMAUX
3 TAUREAUX Charolais de 14 mois. Inf. 685-3266. (2fs, 12-5-93 30623 MC)

3 TAUREAUX Charolais, âgés de 14 mois. Inf. 685-3266. (2fs, 16-5-93 30623f)

ANIMAUX 3 chèvres Alpine naines, 2 femelles de 3 mois et 1 de 3 ans, 1 couple d'oie de Chine, broche à poulet, broche 1" ca. de maille, prix à disc. Inf. 382-5182. (3fs, 9-5-93 30443)

4 CHEVAUX de selle à vendre. Inf. 459-6831. (3fs, 9-5-93 30416)

ACCOUPEMENT superbe étalon pur-sang Arabe enreg. baie, 14.2 mains, permis de montre no 93258, aussi à vendre jument demi-sang Arabe et poulain de 3 mois 3/4 Arabe. Inf. 594-8657 ou 594-8700. (3fs, 9-5-93 30483)

ANIMAUX 3 chèvres Alpine naines, 2 femelles de 3 mois et 1 de 3 ans, 1 couple d'oie de Chine, broche à poulet, broche 1" ca. de maille, prix à disc. Inf. 382-5182. (3fs, 9-5-93 30443)

APPALOZA noir avec couverture Blanche, sur croupe, haut, 15.2 mains, poids 1200 lbs. Inf. 382-3315. (3fs, 16-5-93 30882f)

À DONNER chats âgés de 7 semaines, enjoints et propres. Inf. 228-7305. (1fs, 16-5-93 30818)

BÉBÉ COLEY miniature livrable en juin, pure race, vacc., vermit. de père champion. Inf. 774-5447. (2fs, 16-5-93 30917f)

CANICHES 4 petits Caniches à vendre. Inf. 588-6563. (3fs, 9-5-93 30317)

CHAT à vendre, blanc, angora, âgé de 2 mois. Inf. 227-4166. (3fs, 2-5-93 30211)

CHATS Himalayens blancs, enreg. 6 semaines, prêt dans 2 semaines. Inf. 228-1482. (1fs, 16-5-93 30811 FP)

CHATS Persan et Himalayen à vendre, couleur blanc à partir de 100\$. Inf. 228-8315 après 17h00. (4fs, 25-4-93 29751)

CHÈVRES de 3 mois à 2 ans, bien entretenus, ainsi que résineux tels que sapin, épinette, mélèze et pin de différentes hauteurs, prêts à transplanter sur votre terrain. Inf. entre 10h00 et midi ou fin semaine 685-3173. (3fs, 2-5-93 30002)

CHIEN COCKER Américain, pur-sang, 1 an, vacciné, 90\$. Inf. 685-3121. (3fs, 16-5-93 30885)

CHIEN Husky, 10 mois, très intelligent, chien de traîne. Inf. 593-3892. (2fs, 16-5-93 30810)

CHIENS Cocker, Epagneul, blonds, propres, 9 mois, pure race, enreg., vermit., prix à disc. Inf. 484-5569. (3fs, 2-5-93 30122 SR)

CHIENS de races variées, 2 mois à 8 mois. Inf. 594-6240. (4fs, 9-5-93 30486)

CHIOTS à donner, 7 semaines, race croisée Berger, la mère pèse 15 à 20 lbs. Inf. après 17h00, 382-5277. (1fs, 16-5-93 30801)

CHIOTS magnifiques chiots Golden Retriever, pure race, 200\$. Inf. 597-3696. (2fs, 16-5-93 30697f)

DIVERS trailer, chevaux Quaterhorse et équipements. Inf. 427-2665. (3fs, 9-5-93 30506 MD)

JOLIS CHIOTS Caniche blanc, Toy et miniature, 2 1/2 mois, pure race, enreg., vacc., vermit., aussi service de reproduction. Inf. 774-6753. (3fs, 9-5-93 30384)

JUMENT Belge, pur sang, enreg., blonde pâle avec le crin blanc, pèse 2000 lbs env., 7 ans, aura 1 poulain en juin 93. Inf. 485-6491. (3fs, 16-5-93 30681 CB)

JUMENT Belge. Inf. 485-6491. (3fs, 16-5-93 30918)

LABRADOR 3 femelles noires, enreg., tatouées, vacc., vermit., 3 1/2 mois. Inf. Lise et Raynald 227-0145. (2fs 16-5-93 30851 t)

PERDU À ST-GEORGES chienne de race Samoyenne, elle est blanche, 3 mois, poil long, yeux et bout du nez noir, récompense promise. Inf. 227-5540. (1fs, 16-5-93 30910 GG)

PETITS CHIOTS Caniche, Chihuahua, Poméranien, petits chiens d'accouplement. Inf. 774-3158. (4fs, 2-5-93 30251 MM)

PONEY très bien dompté à la selle pour les enfants. Inf. 685-3699. (3fs, 9-5-93 30340)

POUSSINS pour ponte ou chair, poulettes prêtes à pondre, caillies, dindonneaux, cisons, canards, Jean-Marc Rancourt et Louise Boily, agents autorisés du Centre Avicole Bélanger. Inf. 594-8445. (12fs, 21-3-93 28509)

SERVICE DE TOILETTAGE canin professionnel, bain, tonte, griffes, glandes anales, oreilles, démêlage. Sur rendez-vous au 228-5423. (6fs, 25-4-93 29774)

TRÈS BEAU CHIEN Boxer 3 ans, valeur 600\$ laissée à 175\$. Inf. 685-2483. (1fs, 16-5-93 30857)

TRÈS BEAU CHIEN Boxer mâle pur-sang, enreg. avec papiers pour accouplement; chien Cocker pur-sang, enreg., avec papiers, à vendre. Inf. 685-2483. (3fs, 2-5-93 30220)

VACHES Holstein très bonne laitière. Inf. hres repas, 593-7964. (3fs, 9-5-93 30320)

CHIOTS Très beaux petits chiots Caniche à vendre, âgés de 3 semaines, venez vite choisir le vôtre. Inf. 227-5125. (2fs, 16-5-93 30815f)

SELLE ANGLAISE très bonne qualité, comp. bride anglaise, étrier, sangle, collier de chasse. Inf. jour 228-8922 Paul. (2fs, 16-5-93 30731)

TERRAINS À VENDRE
2 TERRAINS situés dans la 126e Rue St-Georges Est, gr 90x115 ch. Inf. 594-8540. (3fs, 9-5-93 30375)

FERME de 245 arpents avec maison, grange, étable, garage, machinerie au complet, pipeline 4 unités, refroidisseur à lait, nettoyeur d'étable, séchoir à foin, etc. à St-Méthode. Inf. 422-2313. (2fs, 12-5-93 30679)

FERME de 245 arpents avec maison, grange, étable, garage, machinerie au complet, pipeline, 4 unités, refroidisseur à lait, nettoyeur d'étable, séchoir à foin, etc. à St-Méthode. Inf. 422-2313. (2fs, 16-5-93 30679)

ST-MARTIN terrain de 100x67 situé au centre du village, aussi terrain 420x160 sit. à la sortie du village, 10e Rue, poss. d'en faire 2. Inf. 382-3221. (3fs, 16-5-93 30900)

TERRAIN COMMERCIAL ville St-Georges, 127e Rue à vendre ou à louer ou à échanger. Inf. 685-3111. (JNO 4-4-93 29153 A)

TERRAIN 33 000 pi ca. puits artésien, sit. dans la 207e Rue St-Georges Est. prêt à construire 8000\$ négo. Inf. Marco Label 227-3338. (3fs, 9-5-93 30580 L)

MULTI Nettoyages enr.
Une équipe jeune et dynamique!
•Tapis et sièges d'auto
•Planchiers (Polissage, décapage)
•Meubles (divan, chaises, etc.)
•Cuir-Vitres
•Grand ménage
•Nett. après construction et sinistre
•Nett. ext. de bâtiments à pression
•Estimation gratuite.

228-0386
Jérôme Paradis
Carlos Mathieu

NETTOYAGE TAPIS (vapeur)

CHAMBRES À LOUER
Près du Cégep et Polyvalente St-Georges
PRIX SPÉCIAUX
"Faites vite !!!"
Inf: 228-8871 / 227-3898

LAVE AUTO «PRO» ENR.
Marco Veilleux
Gaston Grenier
Face à l'Hôtel de Ville
11775, Boul. Lacroix
St-Georges
OSEZ COMPARER!

SPÉCIAL sur remise à neuf
À partir de **\$100**

Incluant:
• Shampooing moteur
• Dégraissage portières
• Lavage sièges et tapis (vapeur)
• Cirage (ord. ou teflon)

Services de:
• Lavage à la main (intérieur et extérieur)
• Nettoyage tapis (vapeur)
• Compound, cire
• Antirouille (prochainement)
• Shampooing moteur
• Clear moteur
• Protection tissus et vinyles, etc...

228-9392

GARAGES À LOUER
situés Parc Industriel
98^e rue Saint-Georges Est
Informations:
228-6661

TOITURES
Problème de toitures?
Saviez-vous que pour environ 2000\$, vous pouvez refaire la toiture?
Consultez le spécialiste
RAYMOND LECLERC Inc.
Entrepreneur général
Construction et rénovation de tous genres
PRIX TRÈS COMPÉTITIF
SAINT-CÔME, BEAUCE
Inf.: 685-3222

</

TERRAIN 73x60 situé dans la 127e Rue près de la 10e Ave au 1055, terrain borné, cadastré, plan d'implantation accepté par la ville, prix à disc. prêt à construire. Inf. 228-5383 (3fs, 2-5-93 30235)

TERRAIN 95x75, à St-Prospère, 8e Rue (Rg St-Charles) avec puits artésien, accessible pour roulotte ou chalet, 2500\$. Inf. 227-1593 (1fs, 16-5-93 30728)

TERRAIN 100 x 200, borné, cadastré, bien situé à St-Honoré, prêt à discuter. Inf. 485-6619 (2fs, 16-5-93 306741)

TERRAIN 100x200, borné, cadastré, bien situé à St-Honoré, prêt à discuter. Inf. 485-6619 (2fs, 12-5-93 30674)

TERRAIN à vendre de l'hôtel Monaco à St-Côme, inf. entre 1800 et 1900 774-9509 (2fs, 16-5-93 306941)

TERRAIN boisé 85x215, borné, cadastré, test de sol fait, situé dans la 77e rue paroisse, 14e Ave St-Georges. Inf. 227-4013 (4fs, 2-5-93 31076 SP)

TERRAIN de 4 acres env. boisé, situé au lac Larivière (rivière Malgourette St-Côme, électricité, eau courante, poss. d'échange divers. Inf. après 18h00, 685-3842 (3fs, 9-5-93 30322)

TERRAIN de l'hôtel Monaco à St-Côme, inf. entre 1800 et 1900, 774-9509 (2fs, 12-5-93 30694)

TERRAIN ds la 22e rue St-Georges Ouest, zone résidentielle, aussi beaux grands terrains boisés, ds un nouveau développement, situés côte du Rapide Beauceville, propriétaire debout 16 p.c. Inf. 774-5507 (9fs, 4-4-93 28913)

TERRAIN situé sur la 44e Ave à 5 min de la ville Paroisse St-Georges Est, 47 560 pi.ca, borné, cadastré, test de sol fait, prêt à construire, très beau site boisé, vue sur un lac. Inf. 227-0776 (6fs, 9-5-93 30479)

TERRAIN environ 90x91 sur la 35e Ave St-Georges Est, prix demandé pour régler une succession, 2000\$. Inf. 774-6873 (JNO 25-4-93 29752 RR)

TERRAINS 80x80 sit. dans la 136e Rue St-Georges Est, aussi 1 ne 80x80 dans la 139e Rue en haut de la 10e Ave. Inf. 631-4963 (3fs, 9-5-93 30335)

TERRAINS paroisse St-Georges Est, 77e Rue, Inf. 228-6304 (JNO 30-6-91 13465 C)

TERRAINS situés sur la 12e Ave St-Georges Est, près de l'école Les Siffettes. Inf. 227-0944 (JNO 24-1-93 26843 C)

TERRE 150 acres, sucrerie 2000 entailles, bonne partie du terrain en bois mou, petite grange, garage, maison, tracteur et machinerie inclus. Inf. 593-3263 (3fs, 9-5-93 30495)

3 TERRAINS au Lac des Cygnes, dézonés, électricité rendu, à l'état boisé, inf. après 16h00, 588-6882 (3fs, 2-5-93 30063)

BEAUX GRANDS TERRAINS disponibles à 3 milles de la ville, boisé ou non, au moins 32 500 pi.ca., bornés, cadastrés, test de sol fait, prix exceptionnel, 5000\$. Inf. 228-7007 (JNO, 27-1-91 11318 H)

GARAGE À LOUER ou à vendre, 22x30, sur terrain de 25 000 pi.ca., paroisse St-Georges Ouest, terrain de 35 arpents, partie boisée avec plantation à St-Martin. Inf. 228-7828 (3fs, 2-5-93)

NOUVEAU DÉVELOPPEMENT résidentiel, terrain à vendre, prêt à construire, Inf. Const. Donald Vachon Inc., 228-0467 (JNO 9-8-92 22437 C)

TERRAIN 85' façade 75' prof., au 335, 27e Rue St-Georges Ouest, Inf. 228-3865 après 17h00 (JNO 31-5-92 20388 HPM)

TERRAIN au Lac Castling Club à St-Côme, gr 60' larg. x 100' long face au lac, Inf. 228-2795 ou 228-2728 (4fs, 2-5-93 30230 CT)

TERRAIN à St-Côme Linière sur le Boul., coin d'une rue, 6500\$ disc. Inf. 228-2686 (3fs, 9-5-93 30444)

TERRAIN boisé de 10 600 pi.ca., situé au 17825, 23e Ave près de la

Villa du Repos, Inf. hrs repas et soir 228-4252. (3fs, 2-5-93 30039)

TERRAIN situé dans la 152e Rue St-Georges Est, entouré d'une haie de cèdres, 75x100, aubaine, 12,900\$. Inf. 1-877-5783 (3fs, 2-5-93 30160)

TERRAIN situé dans la 207e Rue, Paroisse St-Georges, borné, cadastré, test de sol fait, prêt à construire. Inf. 228-9855 (4fs, 9-5-93 30326)

TERRAIN situé sur la 1ère Ave à St-Martin, à 200' du chemin, 300x300, idéal pour chalet avec un petit ruisseau, prix dem. 4500\$ négo. Inf. 1-483-5781 (4fs, 2-5-93 30044)

TERRAIN très belle vue sur le centre-ville St-Georges, vue panoramique. Inf. 228-6926 (3fs, 9-5-93 30434 MP)

TERRE À BOIS 55 acres, Rang 14 Ouest, St-Benjamin, résineux et feuillus, Rte asphaltée, prix à disc. Inf. 819-569-7077 après 18h00 (2fs, 16-5-93 309151)

TERRE à St-Hilaire de Dorset, 50 acres, plantation de 40 000 épinettes (5 ans) en plus environ 100 cordes de bois, petite grange, chemin, site exceptionnel, 23 000\$. Inf. 628-9531 (5fs, 2-5-93 30142 MF)

LOGEMENTS À LOUER

1ER JUILLET log 5 1/2 pi., très grand, poss. semi-meublé, chauffé, non éclairé, au 11250, 3e ave Est, Ville St-Georges, 385\$. Inf. 227-3736 (3fs, 16-5-93 30631)

2 LOGEMENTS 2 1/2 pi., meub., écl., avec lav-sech., per-sonne tranquille, sit. au 12665, 1ère Ave St-Georges Est, Inf. 227-4219 (3fs, 9-5-93 30538)

2 LOGEMENTS 4 1/2 pi., meublé au complet, sit. au 310, 140e Rue Est, libre ter juil., aussi 3 1/2 pi., 1230, 1ère Ave St-Georges Ouest, libre imme. Inf. hrs repas 227-3865 (JNO 14-3-93 28257 JT)

2 LOGEMENTS dans le village de St-Ephrem, 4 1/2 pi., avec balcon, remise et grand terrain, 1 logement en haut à 245\$ et bas du logement 275\$. Inf. 484-2013 (3fs, 9-5-93 30582)

2 LOGEMENTS grand 4 1/2 pi., 1 au 12125, 52e Ave St-Georges Est, libre 15 mai, l'autre au 12129, 52e Ave, libre ter juil., très propre, grand terrain, end. tranquille à bas prix, non ch., non écl., entrée sèche, Inf. 228-9745 (3fs, 9-5-93 30404)

APPARTEMENT 4 1/2 piéces, non ch., non meub., sit. au 950, 136e Rue St-Georges Est, 320\$, aussi 3 1/2 piéces au 160, 114e Rue St-Georges Est, 250\$/mois, Inf. 228-8031 (JNO 12-7-92 21546 P)

APPARTEMENTS 2 1/2 et 3 1/2 pi., ch. meub. écl., sit. dans la 121e Rue St-Georges Est, 235\$ et 310\$, Inf. 362-3221 (3fs, 16-5-93 30699)

À BAS PRIX log 4 1/2 pi., sur 2 étages, très propre, à St-Prospère, Inf. 594-8088 (JNO 18-4-93 29483 SM)

À BEAUCEVILLE grand 4 1/2 pi., ch. écl., sit. au 448, Rte Kennedy en haut de Plante et Freres, stores incl. Inf. 774-6567 ou 774-6102 (JNO 11-4-93 29212 CFP)

BEAUCEVILLE EST 3 1-2 pi., meublé, renové, chauffé, eau chaude, câble t.v., denéigé, libre 1er mai, près de tous les services. Inf. 774-3240 (4fs, 25-4-93 29797)

BEAUCEVILLE EST 5 1/2 pi., renové à neuf, libre ter juillet, 4 1/2 pi., meub., libre ter juil., Inf. 774-5541 laisser message sur répondeur (2fs, 16-5-93 30859 f)

BEAUCEVILLE EST log 3 1/2 pi., semi-meublé, très propre, beaucoup de place de rangement, libre ter juil. Inf. 774-9653 (2fs, 16-5-93 306651)

BEAUCEVILLE EST log 3 1/2 pi., semi-meublé, très propre, beaucoup de place de rangement, libre ter juil. Inf. 774-9653 (2fs, 12-5-93 30665 CB)

BEAUCEVILLE EST log 5 1/2 pi., m., câble TV fourni, non chauffé, non écl., situé au 640 9e avenue, Inf. 774-9774 (JNO 4-4-93 29009 I)

BEAUCEVILLE OUEST beau et grand 4 1/2 pi., non ch., non écl., situé à proximité de la route 108 à 1/2 mille de l'hôpital au 426, Rg St-Joseph, libre imme. Inf. après 17h00, 774-6264 (6fs, 2-5-93 30275)

BEAUCEVILLE 1er mai, 3 1/2 pi., meub., non ch., non écl., lav-sech. dans l'édifice, face à l'hôpital, 230\$. Inf. 227-3736 (6fs, 18-4-93 29641 MD)

BEAUCEVILLE Boul. Renault, 3 1/2 pi., meublé ou non, ch., écl., entrée lav-sech., 285\$, 5 1/2 pi., non meub., non ch., non écl., 2e étage, 310\$, Inf. 774-9049 (3fs, 16-5-93 30781 SM)

BEAUCEVILLE log 4 1/2 pi., très propre, bien insonorisé, libre ter juillet, situé au 111, 95e Rue Fraser, Inf. 774-0638 (JNO 2-5-93 30165 GP)

BEAUCEVILLE super grand 5 1/2 pi., entrée lav-sech., renové, très propre situé dans l'Ouest, Local commercial situé sur la 2e avenue à St-Georges 265\$/mois très achalandé, Inf. 774-6521 (JNO 31-1-93 27051 JP)

CENTRE-VILLE 1 1/2, 2 1/2 pi., à partir de 240\$, tout inclus, 1 mois gratuit, Inf. 228-5399 (4fs, 25-4-93 29789 S)

CENTRE-VILLE 4 1/2 pi., semi-meublé, stores fournis, libre en juin 93, 3 1/2 pi., semi-meublé, très propre, libre en juil. 93, sit. au centre-ville, 11390, 2e Ave St-Georges Est, buanderie ds l'immeuble, Inf. 228-7293 ou 227-4815 (6fs, 9-5-93 30507 A)

CENTRE-VILLE grand 3 1/2 pi., meub. ch., eau chaude fournie, stores vert. inclus, remise ext., avec balcon, stat., situé au 152, 112e Rue St-Georges, 325\$. Inf. 226-6111 (JNO 11-4-93 29157 L)

CENTRE-VILLE pour juillet, beau log de 2 1/2 pi. et 3 1/2 pi., meub., ch., écl., câble de t.v. à partir de 285\$, à visiter, ter arriv. ter servi. Réservé tôt, Inf. 226-6111 (JNO 9-5-93 30456 L)

DUPLEX À LOUER stores, bain fourbillon, lave-vaisselle, libre en juillet 425\$, Inf. 227-0944 (JNO 24-1-93 26844 C)

GARÇONNIÈRE meub., ch., entrée privée, souffleur à neige Bolens 24' avec chatre et herse pour le jardin, attachement de foulotte avec barre à torsion, Inf. 228-5158 (6fs, 16-5-93 30736)

LIBRE 1er JUIL. 3 1/2 pi., meub., non ch., non écl., insonorisé, stat., toiles vénitienes, buanderie dans l'édifice, 1 sit. au 800, 135e Rue à 285\$ l'autre sit. au 3020, 127e Rue St-Georges Est, 260\$. Inf. 228-7785 (3fs, 16-5-93 30883)

LIBRE 1er JUIL. 4 1/2 pi., meub., ch., écl., très propre, sous-sol, situé au 220, 127e Rue St-Georges Est, 350\$, Inf. 228-7785 (3fs, 16-5-93 30883)

LIBRE 1er JUIL. 5 1/2 pi., non ch., non écl., poss. semi-meublé, entrée privée, stat., situé au 14040, Boul. Lacroix et 370, 140e Rue St-Georges Est à 345\$. Inf. 228-7785 (3fs, 16-5-93 30883)

LIBRE 1er JUILLET 3 1/2 pi., meub., eau chaude fournie, taxe d'eau et vidange payée, stat., grand espace vert, pas d'enfant, end. tranquille, sit. au 2e étage, 523, 24e Rue St-Georges Ouest, bloc situé en arrière du CLSC, Inf. 228-6424 (JNO 28-3-93 28831 HPB)

LIBRE 1er JUILLET 4 1/2 pi., poss. semi-meublé, non ch., non écl., insonorisé, bloc récent, stat., situé au 700, 135e Rue à 345\$, Inf. 228-7785 (3fs, 2-5-93 30270)

LIBRE 1er JUIL. 4 1/2 pi., meub., non ch., non écl., insonorisé, stat., très propre, toiles vénitienes, 1 sit. au 700, 135e Rue à 345\$, l'autre sit. au 3010, 127e Rue St-Georges à 310\$, Inf. 228-7785 (3fs, 16-5-93 30883)

LOGEMENT MEUBLÉ 3 1/2 pi., entrée lav-sech., remise ext. inclus, 1 libre imme. et l'autre le ter juil., sit. au 200 et 250, 32e Rue St-Georges Ouest, Inf. 228-5181 ou 819-548-5260 (3fs, 2-5-93 30205)

LOGEMENT 2 1/2 pi., meub., ch., écl., à proximité de plusieurs services, prix modique, libre imme., sit. au 670, 16e Rue St-Georges Ouest, Inf. 228-4828 (1fs, 16-5-93 30886 DD)

LOGEMENT 2 1/2 pi., meub., ch., écl., tapis mur à mur, stat. privé, end. tranquille, sit. au 620, 156e Rue App. 3 St-Georges Est, Inf. 227-4475 (JNO 16-5-93 30770 JPR)

LOGEMENT 2 1/2 pi., remis à neuf, meublé, non ch., non écl., 260\$, sit. au 930, 127e Rue St-Georges Est, Inf. 228-2410 ou 228-5047 (2fs, 12-5-93 30672)

LOGEMENT 3 1/2 pi., remis à neuf, meublé, non chauffé, non éclairé, 260\$, situé au 930, 127e Rue Est, Ville St-Georges, Inf. 228-2410 ou 228-5047 (2fs, 16-5-93 306721)

LOGEMENT 3 1/2 à louer m., au centre ville Est \$285/mois, libre 1er juillet, Inf. 227-4222 (JNO 14-2-93 27504 P)

LOGEMENT 3 1/2 pi., frais peint, récent, armoires en mélamine, sit. à Beauceville, Rue Grondin, 270\$, non ch., non écl., Inf. 774-4071 soir ou 774-3705 jour (3fs, 9-5-93 30380 SC)

LOGEMENT 3 1/2 pi., meub., ch., écl., tout micro-ondes, lav-sech., près du centre-ville, bel endroit, bail au mois, 305\$, libre ter juil., sit. au 12785, 1ère Ave St-Georges Est, Inf. 227-6822 soir et fin de semaine (2fs, 16-5-93 30860)

LOGEMENT 3 1/2 pi., meub., ch., écl., situé dans la 120e Rue St-Georges Est, Inf. 227-0449 (3fs, 2-5-93 30215)

LOGEMENT 3 1/2 pi., meub., lav-sech., situé au 840, 126e Rue St-Georges est, 250\$, élect., non comprise, libre 26 mai, Inf. 228-4621 (3fs, 16-5-93 30805)

LOGEMENT 3 1/2 pi., meublé, chauffé, éclairé, buanderie au sous-sol, libre pour le ter juillet, 355\$, Inf. 228-4250 (6fs, 9-5-93 30542)

LOGEMENT 3 1/2 pi., meublé, non ch., situé au 12950, 1ère Ave St-Georges Est, Inf. 227-4226 (9fs, 18-4-93 29694 EP)

LOGEMENT 3 1/2 pi., meublé, situé au 1720, 126e rue Est, Ville St-Georges, libre ter juil., 295\$, Inf. 397-4849 (JNO 4-4-93 28964 MG)

LOGEMENT 3 1/2 pi., neuf, meublé au complet, incluant lav-sech., 280\$, non ch., non écl., libre ter juil., situé au 13330, 2e Ave, Inf. 228-1578 ou 228-3389 (JNO 9-5-93 30484 MB)

LOGEMENT 3 1/2 pi., non meub., non ch., non écl., 1 stat. seulement, frais peint, tapis neut., end. tranquille, près de tout, libre ter juil. Inf. 228-5852 (2fs, 12-5-93 30663)

LOGEMENT 3 1/2 pi., non meub., non ch., non écl., 2605, au 15078, 1ère Ave St-Georges Est, aussi ménage complet à bas prix, Inf. rés. 228-8702 et bur. jour 597-3801 (2fs, 9-5-93 30573)

LOGEMENT 3 1/2 pi., non meub., non ch., situé au 204, 120e Rue St-Denis, Beauceville Ouest, Inf. 774-5521 (3fs, 16-5-93 30889 FP)

LOGEMENT 3 1/2 pi., non meublé, non chauffé, non éclairé, 1 stat. seulement, frais peint, tapis neut., end. tranquille, près de tout, libre le ter juil. Inf. 228-5852 (2fs, 16-5-93 306531)

LOGEMENT 3 1/2 pi., refait à neuf, stores incl., situé près du parc industriel et centre d'achat au 550, 95e Rue St-Georges Est, 300\$, Inf. 685-2440 (4fs, 2-5-93 30143 RG)

LOGEMENT 3 1/2 pi., semi-meublé, situé au 11635, 2e Ave St-Georges Est, libre imme. Inf. hrs repas 227-0589 (3fs, 2-5-93 30173)

LOGEMENT 3 1/2 pi., semi-meublé, situé au 11635, 2e Ave St-Georges Est, libre imme. Inf. hrs repas 227-0589 (3fs, 16-5-93 30864)

LOGEMENT 3 1/2 pi., situé au 797, 11e Rue St-Georges Ouest, non ch., non écl., très propre, entrée lav-sech., meublé, remise, libre ter juil. Inf. 594-5584 (3fs, 9-5-93 30321)

LOGEMENT 3 1/2 pi., situé au 11370, 2e Ave St-Georges Est, non meub., non ch., libre ter fév. 93, Inf. 228-9100 (JNO 14-3-93 26614 MT)

LOGEMENT 3 1/2 piéces, meublé ou non, Inf. soir 227-6377 (3fs, 2-5-93 30218 DB)

Logement 4 1/2 pi., remis à neuf, meublé, non ch., non écl., libre ter juil., sit. au 938, 1ère Ave coin Boul. Dionne St-Georges Ouest, Inf. 228-3978 (2fs, 12-5-93 30683)

Logement 4 1/2 pi., 240\$, non ch., non écl., poss. semi-meublé, situé au 256 A, 4e Ave Lambert Beauceville, Inf. 774-3335 dem Denis Boissonneault (4fs, 16-5-93 30685 DB)

Logement 4 1/2 pi., 275\$, situé au 15824, 1ère Ave St-Georges Est, libre ter juil. Inf. 228-3658 (JNO 9-5-93 390343 D)

Logement 4 1/2 pi., libre ter juil., très propre, à prix abordable, Inf. 228-8981 (JNO 2-5-93 30219 ML)

Logement 4 1/2 pi., meublé au 140, 130e Rue St-Georges Est, libre pour le ter juillet, ainsi que 1 log meublé et 1 log non meublé, Inf. 774-6873 (8fs, 18-4-93 29533 EP)

Logement 4 1/2 pi., meublé au complet avec lav-sech., remise ext., situé au 2165, 90e Rue St-Georges Est, Inf. 228-0349 (6fs, 18-4-93 29544 GB)

Logement 4 1/2 pi., meublé au complet, lav-sech. incl., non ch., non écl., sit. en arrière du carrefour 3605, libre ter mai, Inf. 228-6143 ou 227-5466 (2fs, 16-5-93 30793 f)

Logement 4 1/2 pi., meublé au complet, situé Rue Quinon, Beauceville Ouest, Inf. 588-3577 ou 774-9248 (JNO 11-4-93 29326 JLM)

Logement 4 1/2 pi., meublé avec remise ext., sit. dans maison à 2 logements, Inf. 228-3234 (JNO 9-5-93 30360 NT)

Logement 4 1/2 pi., meublé ou non, libre ter juil., situé au 16165, Boul. Lacroix, Inf. jour 228-2470 ou soir 685-3289 (JNO 28-3-93 28770 JB)

Logement 4 1/2 pi., meublé ou non, non ch., éclairé, libre ter juillet, très propre, frais peint, stat. et remise, end. tranquille, sit. au 19225, 7e Ave St-Georges Est, Inf. 227-5443 ou 382-5873 (3fs, 9-5-93 30392)

Logement 4 1/2 pi., meublé, lav-sech. incl., libre imm., aussi 3 1/2 pi., meub., lav-sech., porte-patio, libre ter juil., situé au 1900 1e avenue Ouest, aussi 6 1/2 non meub., sur le boul. Dionne Ouest, Inf. Cécile ou Bill Martin 228-8908 jour ou 228-5302 soir (JNO 21-3-93 28422 LM)

Logement 4 1/2 pi., meublé, libre ter juil., sit. au 11955, 2e Ave St-Georges Est, centre-ville, 345\$, inf. 228-5526 M Rancourt ou M Bégin (JNO 2-5-93 30287 C)

Logement 4 1/2 pi., non ch., non écl., refait à neuf, stores incl., près de tous les services, accès à cour arrière, sit. au 777, 17e Rue St-Georges Ouest, libre ter juil. Inf. 227-0909 (2fs, 12-5-93 30686)

Logement 4 1/2 pi., non ch., non écl., refait à neuf, stores incl., près de tous les services, accès à la cour arrière, situé au 777, 17e Rue Ouest, Ville St-Georges, libre le ter juil. Inf. 227-0909 (2fs, 16-5-93 306861)

Logement 4 1/2 pi., non meub., non ch., bonne insonorisation, bien isolé, très propre, endroit tranquille, situé au 625, 158e Rue St-Georges Est, Inf. 227-4226 (3fs, 9-5-93 30347 EP)

Logement 4 1/2 pi., non meub., non ch., non écl., au 2e étage, repeint à neuf, situé à St-Georges Ouest, libre imme. Inf. 228-6571 (3fs, 16-5-93 30862)

Logement 4 1/2 pi., non meub., non ch., non écl., chauff. élect., grande cour, sit. au 702, 24e Rue St-Georges Ouest, 2e étage, libre ter juillet, Inf. 228-2327 (6fs, 25-4-93 29799)

Logement 4 1/2 pi., non meub., situé au 13250, 57e Ave St-Georges Est, Inf. 228-5639 (2fs, 12-5-93 30691 LC)

À LOUER
4 1/2-260, 115e rue, avec lave-vaisselle, Libre ter juillet **\$335.00**
5 1/2-260, 115e rue, avec lave-vaisselle, Libre ter juillet **\$375.00**
5 1/2-296, 120e rue, avec lave-vaisselle, arrière du Café Royal, Libre immédiatement **\$350.00**
3 1/2-990, 135e rue, meublé complet, Libre ter juillet **\$250.00**
2 1/2-980, 135e rue, avec lav-sech, Libre ter juillet **\$225.00**
Duplex-14545, 1ère Av Est, Libre ter juillet **\$360.00**
Inf.: GUY THIBODEAU 227-1080 - 227-3111

Logement 4 1/2 pi., non meublé, situé au 13250, 57e Ave St-Georges Est, Inf. 228-5639 (2fs, 16-5-93 30691 f)

Logement 4 1

LOGEMENT 2 1/2 pièces, meublé, non chauffé, non éclairé, 1358, 1re Av. Ouest, St-Georges. Inf. 228-5076 (3fs, 24-04-93)

À LOUER, 3 1/2 et 1 1/2, meublé, chauffé, éclairé. Libre 1er juillet. Situé sur le boulevard Dionne, St-Georges. Inf. 397-6433 (5fs, 24-04-93)

LOGEMENT grand 4 1/2 pi., neuf, insonorisation en béton, porte patio, stat., libre 1er juil., sit. au 765, 25e Rue St-Georges Ouest, 345\$, non ch., non écl. Inf. 228-1578 ou 228-3389 (JNO 14-3-93 28211 MB)

LOGEMENT grand 4 1/2 pi., non meub., libre 1er juin, près de la Trinité, const. récente, 380\$, Inf. jour 228-2105 ou soir 227-1593 ou 227-0368 (JNO 16-5-93 30841 I)

LOGEMENT grand 4 1/2 pi., situé au 1590, 1ère Ave Est, Ville St-Georges, chauffé, stores incl., end. tranquille, déneigement et tonte de pelouse incl., 350\$, Inf. 228-6270 (3fs, 16-5-93 30747)

LOGEMENT grand 5 1/2 pi., avec remise, grand stat., end. tranquille, St-Georges Ouest. Inf. 227-5047 (JNO 25-4-93 29979 GC)

LOGEMENT grand 5 1/2 pi., non meub., non ch., 335\$, libre 1er juil., au 1990, 8e Ave. 44, St-Georges Ouest. Inf. 228-9785 (JNO 11-4-93 29389 RD)

LOGEMENT grand 5 1/2 pi., sit. Rue Quirion, Beauceville Ouest, chauff. élect. et au bois, libre 1er juil. Inf. 588-3577 ou 774-9248 (JNO 28-3-93 28735 JLM)

LOGEMENT libre 1er mai 1993, 4 1/2 et 3 1/2 pi., situés au 775, 135e Rue St-Georges Est. Inf. 228-3121 (JNO 21-3-93 28533 F)

LOGEMENT libre 1er mai, 4 1/2 pi., meublé, poêle, réfrig., table, set de salon, set de ch. en mélamine, armoire en mélamine, stores, porte patio, remise, end. tranquille, au 1455, 90e Rue Est. Inf. 227-0974 (3fs, 16-5-93 30576 NV)

LOGEMENT libre immé., 3 1/2 pi., meub., non ch., non écl., buanderie dans l'édifice, insonorisé, stat. au 3020, 127e Rue, 260\$, Inf. 228-7785 (3fs, 2-5-93 30269)

LOGEMENT petit 4 1/2 pi., sit. au 1825, 90e Rue, économique à chauffer, meublé ou semi-meublé, très bonne cond., libre immé. Inf. 227-3837 ou 774-6518 (JNO 21-3-93 28480 PB)

LOGEMENT situé à l'arrière du carrefour 2 1/2 pi., meub., ch., écl., très ensoleillé, style airé ouverte, meublé moderne, entrée lav.-séch. Inf. 227-2971 (3fs, 9-5-93 30527 SG)

LOGEMENT situé sur la 1ère Ave au 14925, ch. écl., meublé, 4 1/2 pi., 300\$, Inf. 228-3488 ou 594-8344 (3fs, 9-5-93 30328 I)

LOGEMENT St-Georges Ouest, 1040, 24e Rue, 4 1/2 pi., près de l'hôpital et l'école Trinité, libre 1er juil. Inf. 588-6285 (4fs, 9-5-93 30307 BC)

LOGEMENT très grand 4 1/2 pi., situé au 1975, 90e Rue St-Georges Est., log. au 1015, 8e Ave St-Georges O. Inf. 228-5820 (6fs, 25-4-93 29961)

LOGEMENT très grand 5 1/2 pi., plus sous-sol situé au centre-ville, 12520, 2e Ave, 380\$, non ch., non écl., libre 1er juil., très belle vue sur la ville, bicyclette 10 vit. pour fille, 30\$, linges de bébé 24 mois d'hiver, linges maternité d'été. Inf. après 17h00, 228-9552 (3fs, 2-5-93 30256)

LOGEMENTS DE LUXE 5 1/2, 4 1/2 pi., bain tourbillon, rangement, récent, remise, accès à la piscine, secteur Ouest, 5 1/2 pi., 470\$, libre immé., 4 1/2 pi., 425\$, libre 1er juil., non ch., non écl., non meub., Inf. 227-5655 jour, 227-2061 jour ou 227-1132 soir. (3fs, 9-5-93 30551)

LOGEMENTS 4 1/2 pi., ch., écl., situé au 430, 158e Rue St-Georges Est, 3 1/2 pi., ch., écl., meublé au 440, 158e Rue St-Georges Est. Inf. 228-5127 (JNO 9-5-93 30339 FP)

LOGEMENTS 5 1/2 pi., sit. au 203, Pente du Moulin, Beauceville Ouest, libre pour juin, 260\$, Inf. 774-9061 (3fs, 9-5-93 30546)

LOGEMENTS libre immé., 2 1/2 et 3 1/2 pi., meub., ch., écl., sit. près du carrefour, 4 1/2 pi., non meub., stores vert. incl., aussi 2 1/2 et 3 1/2 pi., meub., ch., écl., 4 1/2 et 5 1/2 pi., non meub., stores incl., près du carrefour, libre en juil. Inf. 228-0063 (JNO 21-3-93 28464 E)

LOGEMENTS tous libres le 1er juil., 3 1/2 pi., meub., sit. au 14079, 2e Ave Est, 5 1/2 pi., non meub., sit. au 473, 162e Rue Est, Ville St-Georges. Inf. 228-2185 (JNO 4-4-93 28857 GG)

ST-BENOIT 2 logements 4 1/2 pi., 1 log. 5 1/2 pi., 1 maison unifamiliale, libres 1er juillet. Inf. 228-8734 (JNO 2-5-93 30193 CB)

ST-CÔME log. 4 1/2 pi., meublé ou non, situé près des services, libre 1er juillet. Inf. 685-2405 (3fs, 16-5-93 30913)

ST-GEORGES EST log. 4 1/2 pi., 1er étage, bien ensoleillé, très propre, meublé ou non, non ch., stores et déneigement inclus, libre 1er juil., 325\$, log. 4 1/2 pi. semi-sous-sol, meublé ou non, non ch., très propre, stores et déneigement inclus, libre 1er juil., 275\$, au 925, 175e Rue St-Georges Est. Inf. 594-8475 (5fs, 2-5-93 30058)

2 LOGEMENTS 4 1/2 pi., sit. au 2402-2406, 1ère Ave St-Georges Ouest, 350\$, chauffé, libre 1er juillet. Inf. 228-0284 (JNO 9-5-93 30482 P)

APP. LA CHAUMIÈRE 2 1/2 et 4 1/2 pi., stat., buanderie, meublé, au 13750, 2e Ave St-Georges Est, libre immé. Inf. 228-3665 ou 227-2193 (JNO 25-4-93 29989 A)

APPARTEMENT 4 1/2 pi., dans immeuble à 4 logs, au 14550 Boul. Lacroix, très bien situé, tranquille, belle vue sur la ville, porte-patio, stores et lustres fournis, recouvrement plancher neuf, non ch., non écl., 355\$, et 340\$, Inf. Gaston Genest 227-6380 (JNO 21-3-93 28633 JC)

BEAUCEVILLE 2 log. 4 1/2 pi., bien situé, rénové, libre le 1er juillet, bon prix. Inf. sr 397-6895 ou jr 774-3234 ou 774-4133 (JNO 26-7-92 21840 DC)

BEAUCEVILLE 3 mois gratuits, 4 1/2 pi., semi-meublé si désiré, espace p. lave-vaisselle, porte patio avec balcon. Frais

repeint. Inf. Diane 397-5540. (8fs, 28-3-93 28682 C)

BEAUCEVILLE duplex à louer, libre 1er juil., bien situé, insonorisé, belle vue, construction récente. Inf. jour 774-6101 ou soir 227-0668 (JNO 28-3-93 28722 P)

CHAMBRE-STUDIO OU LOG.

2 1/2 pi., ch., meub., 200\$/mois; 4 1/2 pi., au 11255, 112e Rue St-Georges Est, semi-meub. ou non meublé, belle vue sur la ville avec balcon; 3 1/2 pi., sous-sol situé au 592, 18e Rue St-Georges Ouest, meub., 165\$; sous-sol chalet à Notre-Dame des Pins meublé ou non, libre 1er juillet ou avant. Inf. 228-3963 ou 774-3056 (3fs, 2-5-93 30131)

CONDO À LOUER 4 1/2 pi., accès à la piscine, sit. au 154 rue St-Georges Est. Inf. 228-3536 (2fs, 16-5-93 30713 TP)

CONDO 4 1/2 pi., accès à la piscine, situé dans la 154e Rue St-Georges Est. Inf. 228-3536 (2fs, 16-5-93 30713 TP)

LES IMMEUBLES GILBERT log. 4 1/2 pi., situé au 13185, 12e Ave St-Georges Est, app. refait à neuf, end. tranquille, 370\$, non ch., non écl., libre 1er avril. Inf. 228-8510 (JNO 7-2-93 27238 NG)

LIBRE 1ER JUILLET 3 1/2 pi., meublé au complet, non ch., non écl., incluant lav.-séch., sit. 828-830, 18e Rue St-Georges Ouest. Inf. 228-4029 (3fs, 9-5-93 30528)

LIBRE 1ER JUILLET grand 6 1/2 pi., non meublé, non chauffé, au 400, 21e Rue St-Georges Ouest, au 2e étage avec escalier int., 390\$, Inf. 228-9791 jour. (3fs, 9-5-93 30382)

LIBRE IMMÉ. 3 1/2 pi., meublé, non chauffé, non éclairé, lav.-séch., sit. au 828, 18e Rue St-Georges Ouest, près de l'hôpital. Inf. 228-4029 (3fs, 9-5-93 30529)

LOGEMENT 2 1/2 pi., ch., meub., écl., 250\$, au 14215, 1ère Ave St-Georges Est; aussi 3 1/2 pi., meub., ch., écl., 300\$, au 14219, 1ère Ave Est. Inf. 228-7005 (JNO 16-5-93 30911 LNP)

LOGEMENT 2 1/2 pi., chauffé, meublé, situé au centre-ville de St-Georges, 255, 26e rue, 235\$, Inf. François ou Sylvie 382-3221. (3fs, 2-5-93 30163)

LOGEMENT 2 1/2 pi., meublé avec stat., arrière du carrefour, end. tranquille, 240\$, libre immé. Inf. 227-4979 (JNO 16-5-93 30719 JB)

LOGEMENT 2 1/2 pi., situé au 905, 137e Rue St-Georges Est, semi-meublé, non chauffé, non éclairé, libre 1er juil. Inf. 228-1791 (3fs, 16-5-93 30848 C)

LOGEMENT 3 1/2 pi., ch., meub., écl., au 11654, 3e Ave St-Georges Est, 285\$, libre immé.; 4 1/2 pi., au 9375, 5e Ave Est, libre 1er juil., 350\$, Inf. 228-7005 (JNO 11-4-93 29300 LNP)

LOGEMENT 3 1/2 pi., meub., ch., stores, lav.-séch., situé sur la 2e Ave Centre-ville. Inf. 227-0242 ou 227-5870 (3fs, 9-5-93 30337 LM)

LOGEMENT 3 1/2 pi., semi-meublé, lav.-séch., réfrigérateur, poêle, situ. au 2925, 8e Ave St-Georges Ouest. Inf. jour 227-2023 ou soir 227-4537 (3fs, 2-5-93 30216 JG)

LOGEMENT 4 1/2 pi., au 2e étage, au coin de la 125e Rue et 4e Ave St-Georges Ouest. Inf. 228-7080 (3fs, 9-5-93 30446 DR)

LOGEMENT 4 1/2 pi., (haut de maison) entre la poly. et le Cégep, semi-meublé, libre 1er juil. Inf. 228-9411 (3fs, 9-5-93 30329 I)

LOGEMENT 4 1/2 pi., au 946, 48e Rue Nord St-Georges Ouest, 1

mois gratuit, libre 1er juil., aussi "palette lift"; bois de chauffage à vendre. Inf. après 17h00, 228-4706 (4fs, 16-5-93 30840J)

LOGEMENT 4 1/2 pi., meublé ou non, entrée lav.-séch., end. tranquille, sit. au 13520, 10e Ave St-Georges Est. Inf. 228-3379 (JNO 16-5-93 30724 CGO)

LOGEMENT 4 1/2 pi., meublé St-Georges Ouest, pr personne sérieuse et tranquille à 10 min. du centre-ville, libre immé. Inf. 228-1809 Gisèle (JNO 7-3-93 38074 GC)

LOGEMENT 4 1/2 pi., neuf, situé dans la 155e Rue St-Georges Est. Inf. soir après 21h00, 227-5901 (3fs, 2-5-93 30180 DT)

LOGEMENT 4 1/2 pi., sit. au 2445, 120e Rue St-Georges Est, près du Cégep, non meub., non écl., 275\$, Inf. 626-8126 ou 228-4929 (3fs, 16-5-93 30734 MR)

LOGEMENT 4 1/2 pi., situé au 204, 33e Rue Notre-Dame des Pins, libre immé. Inf. 774-9448 (JNO 11-4-93 29259 C)

LOGEMENT 4 1/2 pièces dans la 18e Rue St-Georges Ouest. Inf. 228-6572 ou 228-1435 (2fs, 9-5-93 30463)

LOGEMENT au 775, 29e Rue St-Georges Ouest, libre immé., 4 1/2 et 5 1/2 pi., rénové à neuf, écl., ch., eau chaude, 365\$, Inf. avant 20 hrs (JNO 1-11-92 25174 S)

LOGEMENT beau grand duplex 4 1/2 pi. avec 2 ch. de bain, patio à l'arrière, sit. sur la 1ère Ave, près du Boul. Dionne, 410\$. Inf. 228-6614 (JNO 16-5-93 30832 JLR)

LOGEMENT grand 2 1/2 pi., meub., ch., écl., près place centre-ville, service buanderie, stat., libre 1er mai 93. Inf. 228-2423 (JNO 25-4-93 29991 I)

LOGEMENT grand 2 1/2 pi., meub., ch., stores, lav.-séch., près du Georgesville. Inf. 227-0242 ou 227-5870 (3fs, 9-5-93 30336 LM)

LOGEMENT grand 3 1/2 pi., semi-meublé, sit. dans la 127e Rue, près de la Chemise Lapointe et le Soleil de l'Enfance, libre 1er juil., 300\$ écl., chauffé, Inf. 227-0113 ou soir 227-6371 (JNO 25-4-93 29737 P)

LOGEMENT grand 4 1/2 pi., avec patio, grand terrain, entrée privée, Rte du Golf, 38e Ave. Inf. 227-5572 (3fs, 2-5-93 30223)

LOGEMENT grand 4 1/2 pi., situé au 860, 17e Rue St-Georges Ouest, stores fournis, porte-patio, end. tranquille, construction récente, 360\$, Inf. René 227-0732 soir, 227-1760 jour ou 226-7848 cel. (JNO 21-3-93 28587 B)

LOGEMENT grand 4 1/2 pi., situé au 3129, 8e Ave St-Georges Ouest, paisible, fraîchement repeint, porte-patio, const. récente, libre 1er juil. Inf. 227-1724 ou 228-1427 (6fs, 2-5-93 30259)

LOGEMENT grand 4 1/2 pi., très bien insonorisé, end. tranquille, non meub., non ch., non écl., syst. intercom, sit. près des services, libre 1er juil., 365\$, sit. au 550, 25e Rue St-Georges Ouest. Inf. 228-6439 ou 228-9676 (2fs, 16-5-93 30869)

LOGEMENT libre 1er juil., 4 1/2 pi., non ch., non écl., stores dans toutes les fenêtres, 2 stats, 395\$, sit. au 640, 155e Rue St-Georges Est. Inf. 774-3479 ou 774-9408 (4fs, 16-5-93 30689)

LOGEMENT refait à neuf, 3 1/2 pi., au 2e étage, très belle vue sur la rivière avec balcon, sit. au

2410, 4e Ave Beauceville. Inf. 774-6379 ou soir 774-3447 ou 774-9176 (JNO 16-5-93 30893 S)

LOGEMENT super 3 1/2 pi., meublé au complet, chauffé, belle vue sur la ville, sit. dans l'Ouest, libre 1er juillet. Inf. jour 227-1747 ou soir 227-4458 (3fs, 9-5-93 30559)

LOGEMENTS 2 1/2 et 3 1/2 pi., meublé, libre 1er juil., au 635, 174e Rue St-Georges Est. Inf. 228-4537 (JNO 18-4-93 29709 EV)

LOGEMENTS A partir du 1er juillet 93 situé dans la 29e rue 735 - 755 - 775 à St-Georges Ouest 4 1/2 et 5 1/2 écl., ch., eau ch. fournie, possibilité semi-meublé à partir de \$365/mois. Inf. Alain 227-1323 entre 10 et 20 hrs (JNO 28-2-93 27833 G)

LOGEMENTS Grand 3 1/2 pi., meub., refait à neuf, bien situé à Beauceville; aussi 4 1/2 pi., refait à neuf. Inf. 774-9501 ou 774-6969 (JNO 29-3-92 18421 P)

ST-BENOIT log. 4 1/2 pi., meublé ou non, très bien situé, libre 1er juillet. Inf. 228-3334 ou 228-5232 (3fs, 9-5-93 30470)

ST-CÔME log. situé Rue principale, 4 1/2 pi., ch., écl., porte-patio et balcon, libre 1er juillet. Inf. 685-3456 (JNO 2-5-93 30236 A)

ST-VICTOR logement 5 1/2 pi., au 1er plancher, aussi 5 1/2 pi., au 2e plancher, semi-meublé. Inf. 588-6698 (6fs, 18-4-93 29720 PP)

LOGEMENT grand 4 1/2 pi., avec bain tourbillon, stores inclus, avec ou sans garage, bloc neuf, situé à Beauceville. Inf. 227-3968 (JNO 31-1-93 27007 JLG)

LOGEMENTS Sun 4 1/2 pi., meublé ou non, un 2 1/2 pi., meublé, chauffé, éclairé et un 3 1/2 pi., libre immédiatement. Inf. 227-3757 (JNO 4-4-93 28526 PB)

CHAMBRES À LOUER 2 chambre pour étudiants ou travailleurs dans résidence privée, près cégep, aussi chambre à louer près de l'hôpital. Inf. 228-8317 (JNO 7-3-92 22631 RP)

CHAMBRE pour étudiants, proche de la Polyvalente et du Cégep, service de buanderie, téléphone public, inf. 228-6370 (JNO, 29-11-92)

CHAMBRE 35\$/semaine, endroit tranquille, homme, située 785, 94e rue Est Ville St-Georges. Inf. Luc 228-6808 près des services, 1100-92-24431 SG (JNO, 29-11-92)

CHAMBRE avec cuisine et ch. de bain communes, lav.-séch., au 2405, 1ère Ave St-Georges Ouest. Inf. 227-4438 ou 227-1875 (2fs, 16-5-93 30786 MC)

CHAMBRE avec cuisinette, située à 3 minutes à pied du centre-ville et du Cégep, libre immé. Inf. 228-1499 après 17h00 (JNO 2-5-93 30188 AL)

CHAMBRE avec meuble, endroit paisible près du cégep pour la saison d'été. Inf. après 18h00, 228-6791 (2fs, 16-5-93 30802 DB)

CHAMBRE avec utilité pour se faire la cuisine, ainsi que lav.-séch., téléphone, libre immé., sit. au 361, 121e Rue St-Georges Est. Inf. 228-9780 (JNO 9-5-93 30290 HPG)

CHAMBRE à louer pour période de l'été et pour septembre, étudiants et travailleurs, lav.-séch., inclus. Inf. Michel Grenier 594-5597 (3fs, 2-5-93 30060)

CHAMBRE à louer, au 11875, 118e Rue Est, Ville St-Georges, câble t.v., téléphone, lav.-séch., réfrigérateur, micro-ondes. Inf. après 17h00 774 6892 (4fs, 16-5-93 30668I)

CHAMBRE dans maison complète, au 495, 20e Rue St-Georges Ouest, près de l'hôpital, toute équipée, grande cuisine, salon, bas prix. Inf. 774-3095 (JNO 26-1-92 17949 DV)

CHAMBRE sit. au 302, 120e Rue, meub., ch., écl., téléphone incl., 125\$/mois, pour fille seulement. Inf. 228-1742 (JNO 21-3-93 28545 EG)

CHAMBRE sit. au 11875, 118e Rue St-Georges Est, câble t.v., téléphone, lav.-séch., réfrigérateur, micro-ondes. Inf. après 17h00, 774-6892 (4fs, 12-5-93 30668I)

CHAMBRE située au 920, 119e Rue St-Georges Est, lav.-séch., four micro-ondes, téléphone inclus, stat. Inf. 228-9780 (JNO 9-5-93 30513 HPG)

LOCAL À LOUER Édifice Plaza du Boulevard, ancien local de Général Hydraulique. Inf. 227-0944, Const. J.L. Poulin (JNO 16-5-93 30846 C)

LOCAL COMMERCIAL situé à St-Georges Est, Jersey Mills, 16124, Boul. Lacroix, env. 800 pi. ca., libre 1er juil. Inf. 228-4289 ou 228-5659 (JNO 11-4-93 29255 Q)

LOCAL COMMERCIAL ou entrepôt, 1000' ca., très propre, ch., écl., libre immé. Inf. 228-7956 (JNO 18-4-93 29474 DT)

LOCAL à louer pour bureau au 430, 118e Rue et 11815, Boul. Lacroix. Inf. 227-0101 (JNO 3-5-92 19823 G)

CHALET À LOUER Lac Fortin St-Victor, libre en mai et juin, tout inclus. Inf. 774-9611 soir. (3fs, 9-5-93 30501)

CHALET À LOUER tout équipé, 4 chambres, à louer à la journée ou à la semaine, très beau site à 10 minutes de la ville. Inf. 228-3136 (3fs, 9-5-93 30364)

MAISON À LOUER 1 1/2 étage, au 211, Rue Veilleux, Beauceville, libre 1er juil. Inf. 774-6073 (2fs, 12-5-93 30653 JLR)

MAISON À LOUER 1 1/2 étage, située au 211 Rue Veilleux Beauceville, libre le 1er juil. Inf. 774 6073 (2fs, 16-5-93 30653I)

MAISON À LOUER 2 logs située au 685, 14e Rue St-Georges Ouest, libre 1er juillet. Inf. 228-5369 (3fs, 9-5-93 30297 HM)

MAISON À LOUER 5 1/2, située au 5230, 127e rue, grand terrain, int. rénové, à 2km de St-Georges, libre 1er juillet, 340\$, Inf. 228-9846 (3fs, 9-5-93 30541 DP)

MAISON À LOUER const. 1 an, style moderne, 2 ch., grand terrain, patio, porte-patio, stores avec valence, end. tranquille, 525\$, libre 1er juil. Inf. 227-0974 (2fs, 16-5-93 30790 NV)

MAISON À LOUER dans le village St-Prospier, 3 lits jumeaux à vendre avec bureau. Inf. 228-4446 (3fs, 16-5-93 30847 MG)

MAISON À LOUER libre le 1er juil., avec bain tourbillon, lave-vaisselle, four encastré, plaque chauff., sous-sol fini, près de toutes les commodités, 25e Ave St-Prospier. Inf. 594-6240 dem. Matysse (2fs, 16-5-93 30757I)

ER
1/2 pi...
situé...
Nancy...
227-...
situé...
ni. ch...
4-5597...
ER
à louer...
Int. 382-...
IS
vieilles...
née ou...
227-...
ement...
nt. bon...
3813...
hamps...
chons...
riplant...
ush de...
e ma...
ze Bec...
usage...
1456...
50cc...
15...
Pout...
774...
dourd...
out la...
bord...
7h00...
réalit...
bal...
que...
ation...
ssis...
ndes...
76...
ssible...
cile...
e pré...
202...
eville...
ée pr...
pren...
mois...
mai...
chez...
disc...
3832...
domi...
over...
d'en...
euse...
de...
ueil...
gar...
228...
ndée...
smé...
rtiel...
ation...
En...
53...
oyez...
rise à...
venu...
Don...
in...
4011...
veuse...
eville...
00 à...
mon...
de...
459...

RECHERCHE personne possédant Sec. V. auto, voulant travailler 40 hres/sem. à l'année. Offrons garantie de revenu de 400\$ et plus/sem., clientèle établie, formation à nos frais. Pour entrevue 418-226-3658 dem. Yvan
(JNO 17-1-93 26790 D)

ATTENTION LES JEUNES de 7 à 14 ans. Vous désirez vous faire de l'argent de poche. Venez autre chose que du chocolat. Nouveau bloc, notes magnétiques avec crayon magnétique. Très bonne commission et caméra 35 mm en plus si méritée. Int. 227-3970
(31s, 9-5-93 30609 D)

ON DEMANDE homme ou femme pour s'occuper de 2 personnes malades, faire les repas, avoir permis de conduire, sera nourri, logé, salaire à disc. à St-Robert. Int. 582-3276, à St-Georges. Int. 227-5573
(31s, 9-5-93 30353)

ON RECHERCHE personne pr partager frais de transport de St-Georges à St-Honoré. Int. 227-5728
(JNO 16-5-93 30804 GP)

ON RECHERCHE herse à pâturage. Int. 8h00 et 13h00. 774-2346
(31s, 2-5-93 30041)

ON RECHERCHE maison de campagne ou chalet, habitable à l'année, à St-Georges et les environs, à louer avec option d'achat. Int. 227-5573
(91s, 4-4-93 28925)

RECHERCHE MAISON située entre St-Joseph et St-Georges, possédant 3 ou 4 chambres, chauffé au bois et élect., grand terrain, préférence en campagne, maison âgée de moins de 30 ans, prix raisonnable. Int. 397-4679
(31s, 2-5-93 30179)

RECHERCHE transport du parc industriel St-Georges Est à St-Côme entre 6h00 et 7h30 à m. ou de St-Côme au parc ind. entre 21h30 et 23h00 du lundi au vendredi. Int. 665-3786
(31s, 9-5-93 30296)

RECHERCHONS se personne pr partager luxueux duplex situé dans un très beau quartier. La personne devra être si possible

GARDERAIS des enfants du lundi au vendredi avec expérience, je demeure dans la 10e Rue St-Georges Ouest. Int. 228-9524
(31s, 2-5-93 30248)

RECHERCHONS vieille grange (ou autre bâtiment) à démolir pour récupérer le bois. Int. 228-6808
(31s, 9-5-93 30314)

JE RECHERCHE piquets de cèdre, longueur 15' à 16', aussi broche en maille de chêne 8' haut. Int. 228-9855
(21s, 9-5-93 30327, 21s, 9-5-93)

JEUNE COUPLE sérieux sans enfants, non fumeur recherche maison à louer pr le 1er juillet. Int. 228-7569 si absent laissez message.
(31s, 9-5-93 30415)

RECHERCHE maison à louer avec minimum 3 ch., dans le secteur Ouest, libre 1er juin, à moins de 425\$/mois, si possible avec espace vert. Int. 227-4054 après 17h00.
(21s, 9-5-93 30537 LL)

GARDE D'ENFANTS
GARDERAIS chez moi, enfants de tout âge, à la journée ou à la semaine, je demeure à Notre-Dame des Pins. Int. Danielle 774-9115
(61s, 9-5-93 30583 DB)

Garderie Les Petits Coeurs
vous offre les services de garde de 18 mois à 6 ans avec programme éducatif pour le développement de l'enfant (créativité, habileté, manuelle, etc.)
• Bien aménagée
• Parc extérieur
• Salle d'activités, bricolage et décoration et salle de repas
• Subvention parentale
NOUVEAU SERVICE EN DÉBUT D'ÉTÉ
SERVICE DE POUPONNIÈRE (0 à 18 mois) avec éducatrices diplômées
Réservez tôt!
Informations:
jour: 228-3358
soir: 228-3834

GARDERAIS enfants chez moi, temps plein ou partiel, du lundi au vendredi, avec exp., ds la 29e Rue St-Georges Ouest. Int. 227-5142 dem. Luce
(11s, 16-5-93 30754)

GARDERAIS enfants chez moi, temps plein ou partiel, du lundi au vendredi avec exp., cours en éducation spécialisée, je demeure dans la 135e Rue St-Georges Est. Int. 227-6361
(31s, 16-5-93 30887)

GARDERAIS enfants chez moi du lundi au vendredi à partir de 1 an à 5 ans avec exp., je demeure au 2690, 8e Ave St-Georges Ouest. Int. 228-5474
(61s, 9-5-93 30410)

GARDERAIS enfants chez moi, temps plein ou partiel du lundi au vendredi avec expérience, prix raisonnable, je demeure à St-Georges Ouest. Int. 228-1671
(31s, 2-5-93 30153 ND)

GARDERAIS enfants du lundi au vendredi avec expérience, de tout âge. Int. Diane 774-3798
(31s, 9-5-93 30558)

JE GARDERAIS des enfants 1 à 5 ans, du lundi au vendredi à temps plein avec exp., 7h00 à 18h00, je demeure en arrière du carrefour. Int. 228-1600
(31s, 9-5-93 30417)

JE GARDERAIS des enfants chez moi de 0-12 ans, pour tout l'été, je demeure au 1160, 137e Rue. Int. Suzie 228-7366
(31s, 2-5-93 30024 SV)

JE GARDERAIS enfants à la maison du lundi au vendredi, je demeure dans la 129e Rue St-Georges Est. Int. 227-6229
(31s, 2-5-93 30524)

NOUVEAU garde d'enfants, éducatrice spécialisée gardera les enfants chez elle, de 2 ans et +, local spécialement aménagé pr eux, repas et collation équilibrés, 11\$/jour, secteur Ouest. Int. 227-5048
(31s, 16-5-93 30822)

GARDERIE-MAISON Vous voulez que votre enfant évolue dans un atmosphère familiale, tout en développant sa sociabilité, venez nous voir, nous accueillons les enfants de la naissance à 8 ans, 9 ans exp., références si désirées. Donnons reçus d'impôt. Int. jr 228-7371 ou sr 227-2818 ou 228-2840
(JNO 18-4-93 29573 CR)

GARDIENNE D'ENFANTS J'offre mes services pour un emploi d'été, j'adore les enfants, j'ai 17 ans et je demeure à St-Georges Ouest, très bonne exp., Int. après 16h30, 228-6092.
(41s, 25-4-93 39798)

MANAN d'un petit garçon de 1 1/2 an garderait chez elle, enfants de 1 an et plus, je dem. dans la 125e Rue St-Georges Est.

près de l'église l'assomption Int. 227-6990
(31s, 2-5-93 30130)

ATTENTION AMOUREUX DU NORD Agent de Rencontre, inscriptions gratuites dames, toutes tendances, financement possible 6620-5 Cachée, St-Damien, JOK 2E0. Int. Fax 514-835-1840 ou 514-835-3820
(561s, 1-11-92)

AMOUREUX DU NORD Agent de Rencontre, inscriptions gratuites dames, toutes tendances, financement possible 6620-5 Cachée, St-Damien, JOK 2E0. Int. Fax 514-835-1840, tél. 514-835-3820
(481s, 24-1-93)

ATTENTION Jerais petit et grand ménage de fin semaine, j'aurais robe de mariée à vendre avec voile et diadème. Int. 227-5949
(21s, 16-5-93 308681)

ATTENTION Je ferais la tonte de la pelouse, moyenne ou grande surface, estimation gratuite. Int. après 17h00, ou laissez message sur répondeur 228-0517
(31s, 9-5-93 30422)

ATTENTION Jeune fille possédant un diplôme en secrétariat est disponible dès maintenant pr travailler dans un bureau, dactylographe des documents ou pour tout autre travail même non relié avec ses études. Int. 594-5452
(31s, 2-5-93 30199)

ATTENTION Pour recevoir cours de bible gratuit. Communiquer 227-5406 ou 228-4770 pr donner vos coordonnées
(21s, 9-5-93 30408)

ATTENTION Si vous voulez rejoindre d'autres régions que celles desservies par notre journal Eclairer-Progress, Beauce Nouvelle, nous vous offrons ce service. Communiquer à 12625, 1ère Ave St-Georges Est. Int. 228-8858
(JNO 17-11-91)

BRICOLEUR Procurez-vous votre catalogue de plans, pleine grandeur. Ex. balançoire, meubles int. et ext., jeux, jouets, décoration ext et plus au coût de 3 475 + 1 35\$ frais de poste. C.L. Distribution 560 Lemieux, Granby, J2G 9J6 ou 514-777-9099
(31s, 9-5-93 30425)

CARRIÈRE DE TUFF Gérard Marois a maintenant à vendre de très belle terre à pelouse et terre noire, aussi terre de remplissage à des prix compétitifs, service de bulldozer et camion 10 roues. Int. 228-8417
(21s, 16-5-93 30855 1)

CONCEPTION de livres de messe pour mariage ou anniversaire de mariage. Contactez Concept Actuel 418-227-3264 Tarif compétitifs
(31s, 2-5-93 30147)

COUPE DE PELOUSE avec expérience, travail bien fait, avec tondeuse et fouet. Int. 227-3637
(31s, 2-5-93)

IMPORTANT vous possédez de la vieille argent, papier monnaie ou métallique et désirez l'échanger, nous sommes à votre disposition. Int. 228-1251
(11s, 16-5-93 30766)

BUFFET IRMA & FILLES INC. MAÎTRE-TRAITEUR
SPÉCIALITÉS:
• Gâteaux tout genre
• Buffets chauds et froids de 2 à 2000 pers. (Baptêmes, noces, funérailles, fête d'occasion, etc.)
228-1464

INTERCONTACT CLUB
DIVISION BEAUCE
Une façon simple et directe de rencontrer l'âme soeur
Pour les gens libres d'aujourd'hui!
227-0614
(Nous acceptons les frais d'appels)
420, 118^e Rue Suite 202
SAINT-GEORGES

LA VIE A DEUX Agence de Rencontre Provinciale. Vous désirez rencontrer quelqu'un afin d'établir une relation stable et valorisante? Notre agence est établie depuis de nombreuses années. Agent d'inscription Int. Monique de 18h00 à 22h00 774-5318
(91s, 4-4-93 28975)

MAQUILLAGE à domicile pour mariage ou toutes autres occasions, esthéticienne visagiste d'expérience. Int. 228-5490 dem. Julie
(31s, 2-5-93 30120 JT)

SPECIALISTE en tirage de joints, peinture et stucco, dans la réparation et le neuf, 20 ans d'expérience, à prix abordable Int. 685-2049 ou 227-0845 dem. Gérard
(521s, 21-6-92)

ATTENTION DÉPANNÉURS hôteliers, détaillants. Vous désirez augmenter vos profits. Joignez-vous au marché sans cesse grandissant de la location de films et Nintendo avec le plus gros club vidéo de la région. Contrat fixe ou à pourcentage, courte ou longue durée, échange par ordinateur. Int. Audio Perfection Inc. dem. Alain 227-3662.
(JNO 24-1-93 26937 A)

ATTENTION PÊCHEURS Vivez l'aventure de votre vie. Voyage de pêche dans le nord du Québec, secteur Shelderville, Ungava et limite Labrador, voyage indépendant avec avion à notre disposition, pour le 15 juil. env. Int. Collectionneurs Illimités 540, 15e Rue St-Georges Ouest, Pierre Lessard 227-6876 du mercredi au samedi.
(11s, 16-5-94 30843)

ATTENTION Laissez ma voix caressée les fantômes, 1\$/la minute, 5 minutes minimum, 18 ans et plus. Int. 1-976-2001.
(JNO 14-3-93 28301 T)

HOMME À TOUT FAIRE offre ses services pr menuiserie, plomberie, électricité et peinture. Int. laissez message sur répondeur 228-3120.
(31s, 2-5-93 30035)

J'OFFRE MES SERVICES pour tonde pelouse, ville St-Georges et paroisse. Int. 227-2001.
(31s, 2-5-93 30048)

NETTOYAGE DE TAPIS et divans, système d'hydro-brosse à la vapeur. Décapage et cirage de planchers. Estimation gratuite, 9 ans d'expérience. Satisfac-tion garantie. Int. Paul-Emile Rodrigue "Kit" 774-6061, pas de tps.
(JNO 27-1-91 35635 PER)

La Bouffe enr.
Maître-Traiteur
14 ans d'expérience
Buffets chauds ou froids - Baptêmes, noces, funérailles
228-5941

NETTOYAGE DE TAPIS Les Nettoyeurs J.P. Fecteau Enr. nettoyage à la vapeur, tapis, meubles, protecteur pour tapis et divan, cirage de plancher, dégâts d'eau et de fumée, grand ménage. Estimation gratuite et travail garanti. Int. 228-4944.
(JNO 17-11-91 21416 JPF)

NETTOYAGE DE TAPIS Sani-Pro Enr. nettoyage à sec et à vapeur, tapis, meubles, protecteur pour tapis et divan, cirage de plancher, dégâts d'eau et de fumée, grand ménage. Estimation gratuite et travail garanti. Int. 227-0278.
(JNO 17-11-91 5578 RT)

NETTOYAGE 10% de rabais sur nettoyage de tapis, divans, int. d'auto; aussi grand ménage et lavage de vitres; entretien de bureaux, 15 ans d'exp., travail garanti et estimation gratuite. Int. Emile Faucher 459-3130.
(JNO 16-5-93 30743 EF)

L'HEBDO RÉGIONAL de Beauce distribué dans toute la Beauce GRATUITEMENT

LOGEMENTS À LOUER
3 1/2 - situé 127e rue Est
4 1/2 - situé 161e rue
- situé blvd Lacroix (175e rue)
TRÈS GRAND, PLANCHER BÉTON, INSONORISATION SUPÉRIEURE, REMISE, CONCIERGE, TRÈS BELLE VUE, BLOC RÉCENT (2 à 4 ans)
228-8594 ou 228-0248 Demandez Jacques ou Renée

AVIS À LA POPULATION
*Un meuble que vous n'aimez plus!
Des outils qui ne vous servent plus!
De la vaisselle que vous n'employez plus!*
Ne le jetez pas.
Le Centre de ressources l'Escalier Inc. se fera un plaisir de vous en débarrasser et ainsi vous participerez à créer des activités pour les jeunes de la région.
Pour de plus amples informations, veuillez communiquer avec l'équipe de l'Escalier: 142, 120e rue Est, Saint-Georges, tél.: 227-5000.
FRANÇOIS JOURDAIN, Responsable

Pour vous éclairer et vous tenir au courant des nouvelles, lisez L'Éclairer-Progress/Beauce Nouvelle

TRAVILLERAI POUR VOUS homme à tout faire. Aide mécanique, body, fermier, grand ménage, paysagiste, peinture, etc. Possède camion pr déménagement. Int. Pierre 227-0621.
(21s, 9-5-93 30477)

CONDO DU SÉMINAIRE
3 chambres à coucher;
2 salles de bain;
garage intérieur;
véniennes,
four encastré et
cuisinière inclus.
LIBRE A UN MOIS D'AVIS.
Prix:
\$108,000.00
Tél.: 228-6599

RÉSERVOIRS D'AUTOMOBILE
MEILLEUR PRIX C'EST GARANT!
PLUS DE 1,000 EN INVENTAIRE
GARAGISTES ET PARTICULIERS! Achetez chez-nous!
Vente et réparation de réservoirs d'essence pour voitures et camions
Vente de panes à l'huile réusinées.
•Soudure
•Fabrication de fer
•Aluminium
•Stainless
•Coupage au plasma
•Sablage au sable.
•Nous pouvons résoudre tous vos problèmes de soudure!
CENTRE DU RÉSERVOIR
SOUDURE DE BEAUCE INC.
1155- Rue du parc industriel
St-Georges (Ouest)
Jean-Guy Bougie et Claude Bougie prop.
228-7348 228-1743

MOTS CROISÉS
Semaine du 25 avril au 2 mai 1993

| | | | | | | | | | | | |
|----|---|---|---|---|---|---|---|---|----|----|----|
| 1 | 2 | 3 | 4 | 5 | 6 | 7 | 8 | 9 | 10 | 11 | 12 |
| 1 | | | | | | | | | | | |
| 2 | | | | | | | | | | | |
| 3 | | | | | | | | | | | |
| 4 | | | | | | | | | | | |
| 5 | | | | | | | | | | | |
| 6 | | | | | | | | | | | |
| 7 | | | | | | | | | | | |
| 8 | | | | | | | | | | | |
| 9 | | | | | | | | | | | |
| 10 | | | | | | | | | | | |
| 11 | | | | | | | | | | | |
| 12 | | | | | | | | | | | |

HORIZONTALEMENT
1-Très utile et essentiel pour solutionner les mots-croisés.
2-Batte le pavé. -- Pi-quants.
3-Personnage sans éner-gie. -- Observer secrètement. -- Une let-tre les sépare.
4-Grand félin. -- Mettre les rênes à un cheval.
5-Cocaïne et héroïne. -- Espace piétonnier dans une ville nouvelle.
6-Décision rendue par une juridiction supérieure. -- L'Irlande.
7-Permet. -- Fusil.
8-Presque ici. -- Mollusque carnassier.
9-Un peu acide. -- Commu-ne du Nord, en France.
10-Bière. -- Affaiblie. -- A la fin de l'office.

VERTICALEMENT
1-Dépréciant, dévalorisant.
2-Céto-ne. -- Oeil-de-boeuf.
3-En forme de croix. -- Gamme.
4-Personnel. -- Détache les grains d'une grappe. -- Abréviation royale.
5-Colère. -- Faute survenue dans l'impression d'un ouvrage.
6-Pressions exercées sur des objets. -- Point cardinal.

Solution du dernier problème

| | | | | | | | | | | | | |
|----|---|---|---|---|---|---|---|---|----|----|----|---|
| 1 | 2 | 3 | 4 | 5 | 6 | 7 | 8 | 9 | 10 | 11 | 12 | |
| 1 | M | A | L | E | N | T | E | N | D | A | N | T |
| 2 | O | P | I | N | I | O | N | A | R | I | E | N |
| 3 | N | O | N | R | E | S | I | D | E | N | T | |
| 4 | O | C | O | S | S | E | I | S | E | | | |
| 5 | C | O | C | O | A | M | E | S | G | R | | |
| 6 | A | P | R | E | S | E | T | A | B | L | E | |
| 7 | M | E | U | R | E | S | T | I | R | A | I | |
| 8 | E | S | A | M | A | R | I | T | A | I | N | |
| 9 | R | A | T | I | E | R | E | S | J | R | | |
| 10 | A | G | A | L | I | S | T | E | R | A | I | |
| 11 | L | I | C | O | L | T | E | T | A | N | T | |
| 12 | E | T | E | R | A | E | S | T | E | | | |

Canada
Province de Québec
Municipalité Aubert-Gallion
Comté de Beauce



AVIS PUBLIC

RÈGLEMENT D'URBANISME No 432-93
ASSEMBLÉE PUBLIQUE DE CONSULTATION
AVIS PUBLIC, est par les présentes donné par le soussigné secrétaire-trésorier, que le conseil suite à l'adoption de sa résolution no 3452-93 d'un projet de règlement no 432-93 amendant son règlement d'urbanisme no 395-90-1 lors de la séance régulière du 4 mai 1993, tiendra une assemblée publique de consultation le mardi 1er juin 1993 à compter de 19h00 au lieu ordinaire des sessions du conseil.

Ledit règlement no 432-93 projeté, amende les articles 3.2.1 J) et 3.2.4 du règlement d'urbanisme no 395-90-1 de cette municipalité, plus particulièrement en prévoyant des dispositions visant l'interdiction complète de l'établissement de sites d'enfouissement de matériaux secs sur tout le territoire de la municipalité Aubert-Gallion.

Au cours de cette assemblée, le maire expliquera le projet de règlement et les conséquences de son adoption et entendra les personnes et organismes qui désireront s'exprimer.

Le projet de règlement est disponible pour consultation au bureau de la municipalité, situé au 335, 15e Rue Ouest, Ville de Saint-Georges, Beauce-Sud.

Donné à Saint-Georges,
ce 10e jour de mai 1993.

CLAUDE DUTIL, sec.-trés.

Carrières
et professions...



OFFRE D'EMPLOI

Gardien(ne) de camping

La municipalité de Saint-Hilaire Dorset est à la recherche d'un(e) personne pour assumer la fonction de responsable de camping - saison 1993 - environ 12 semaines.

Cette fonction consiste à l'accueil des usagers du camping, organiser certaines activités. La personne devra opérer à son profit un casse-croûte. Salaire à discuter, 40 heures/semaine, à partir du jeudi midi au dimanche soir.

Pour tout renseignement, veuillez vous adresser au 648, Principale, Saint-Hilaire Dorset, tél.: 418-459-6779.

Raymond Lamontagne,
secrétaire

ATTENTION

LES JEUNES de 7 à 14 ans

Vous désirez vous faire de l'argent de poche
(vendez autre chose que du chocolat)

* NOUVEAU *

Bloc-notes magnétiques avec crayon magnétique.

Très bonne commission, et caméra 35mm en plus si méritée.

Tél.: 227-3970

OCCASION

RÊVÉE

Une des plus importantes institutions financières au monde, recherche hommes et femmes aimant rencontrer des gens.

VOUS DEVEZ:

- Posséder un D.E.C.
- Avoir une voiture
- Être motivé(e) et ambitieux(se)
- Avoir de l'enthousiasme
- Avoir l'esprit d'entreprise
- Possibilité de \$35,000. à \$75,000.

Appeler: 819-565-1679
Sans frais: 1-800-667-3263
Sur semaine de 8h30 à 4h30

DIRECTEUR DE SERVICE

Un concessionnaire
d'automobiles de la région
requiert les services d'un
Directeur de service.

Avec expérience dans
le domaine de l'automobile.

Veuillez faire parvenir
votre curriculum vitae au

Département "C"
C.P. 158
Ville Saint-Georges
G5Y 2E4

CAMELOTS DEMANDÉS

POUR LIVRER

L'ÉCLAIREUR-PROGRÈS
BEAUGE NOUVELLE

LE MERCREDI ET LE SAMEDI

90e Rue du no 1335 à 2185,
1ère Ave du no 15340 à
15830, et la 156e Rue en bas
du boulevard

228-8858

OFFRE D'EMPLOI

NATIONAL
ST-GEORGES - BEAUCE

Le chef de file des concessionnaires automobiles GM du Québec, Automobiles National Inc., au service des beaucerons depuis de nombreuses années, est à la recherche d'un **REPRÉSENTANT(E) DES VENTES** pour son département de voitures neuves et usagées.

Le(la) candidat(e) recherché(e) est dynamique, enthousiaste, disponible, possède un très bon esprit d'équipe, un grand sens de l'organisation et de 2 à 3 ans d'expérience dans la vente (expérience dans la vente d'automobiles non nécessaire).

Salaire et avantages marginaux concurrentiels.

Pour entrevue, veuillez contacter notre directeur des ventes, Monsieur Simon Beaudoin au
228-8838.

Québec,
Municipalité de Saint-Benjamin
M.R.C. Les Etchemins

AVIS PUBLIC

d'une assemblée publique de consultation qui sera tenue le deuxième jour de juin 1993, à compter de 19:00 heures.

RE/PROJET DE RÈGLEMENT NUMÉRO 227-93

Aux fins de modifier les règlements numéros 224-91 et 225-91 intitulés respectivement "Règlement relatif aux permis et certificats, aux conditions préalables à l'émission de permis de construction, ainsi qu'à l'administration des règlements de zonage, de lotissement et de construction" et "Règlement de zonage" de façon à modifier la forme de la demande d'un permis de construction et à réduire la marge de recul avant.

AVIS PUBLIC

À TOUS LES RÉSIDANTS DE LA MUNICIPALITÉ DE SAINT-BENJAMIN:

AVIS PUBLIC est, par les présentes, donné par la soussignée, Line Daigle-Cloutier, secrétaire-trésorière de la municipalité de Saint-Benjamin;

QUE lors d'une assemblée de ce conseil tenue le troisième jour de mai 1993, le Conseil a adopté le projet de règlement numéro 227-93 intitulé projet de règlement aux fins de modifier les règlements numéros 224-91 et 225-91 intitulés respectivement "règlement relatif aux permis et certificats, aux conditions préalables à l'émission de permis de construction, ainsi qu'à l'administration des règlements de zonage, de lotissement et de construction" et "règlement de zonage" de façon à modifier la forme de la demande d'un permis de construction et à réduire la marge de recul avant;

QUE pour la zone 24-H, la marge de recul avant a été modifiée pour passer de 10,0 mètres à 8,0 mètres;

QUE la zone 24-H est décrite comme suit:

Elle comprend les lots riverains de l'avenue des Saules, à l'exception du terrain de l'école donnant sur la rue de la Fabrique.

Le tout tel que montré sur les croquis situés à la fin du présent avis;

QU'un plan d'implantation ainsi que les opérations d'implantation préparés par un argenteur-géomètre seront exigés dans certains cas, lors de la demande de permis;

QU'en vertu de l'article 125 de la "LOI SUR L'AMÉNAGEMENT ET L'URBANISME" (L.R.Q. c. A-19.1), la consultation publique à être tenue par le conseil de la Municipalité, présidée par Son Honneur le maire, sur le sujet de ces règlements quant à leur objet et aux conséquences de leur adoption sera tenue à la salle municipale située au 440, avenue du Collège à Saint-Benjamin, M.R.C. Les Etchemins, le deuxième jour

de juin 1993, À COMPTER DE 19:00 HEURES.

QUE le règlement projeté aura pour effet de modifier les règlements d'urbanisme numéros 224-91 et 225-91 intitulés respectivement règlement relatif aux permis et certificats, aux conditions préalables à l'émission de permis de construction, ainsi qu'à l'administration des règlements de zonage" et "règlement de zonage";

QU'au cours de cette assemblée, Madame le maire expliquera les projets de règlements et les conséquences de leur adoption; elle entendra aussi les personnes et organismes qui désirent s'exprimer;

QUE copie du projet de règlement numéro 227-93 est disponible au bureau municipal situé au 440, avenue du Collège à Saint-Benjamin, aux heures normales de bureau;

Que la période de consultation se termine à la fin de la consultation publique à cet effet, soit le deuxième jour de juin et que jusqu'à la fermeture de ladite soirée de consultation publique, le conseil recevra les commentaires verbaux ou écrit de tout intéressé.

Donné à la Municipalité de Saint-Benjamin,
ce treizième jour de mai 1993.

LINE DAIGLE-CLOUTIER, Secrétaire-trésorière

CERTIFICAT DE PUBLICATION

Je, soussignée, Line Daigle-Cloutier, secrétaire-trésorière de la municipalité de Saint-Benjamin, M.R.C. Les Etchemins, certifie sous mon serment d'office que j'ai déjà publié l'avis ci-dessus conformément à la Loi, soit aux endroits ordinaires d'affichage, et dans l'édition du 15 mai 1993 du journal Éclairer-Progress.

EN FOI DE QUOI, JE DONNE CE CERTIFICAT
CE TREIZIÈME JOUR DE MAI 1993.

LINE DAIGLE-CLOUTIER, Secrétaire-trésorière.

MUNICIPALITÉ DE SAINT-BENJAMIN

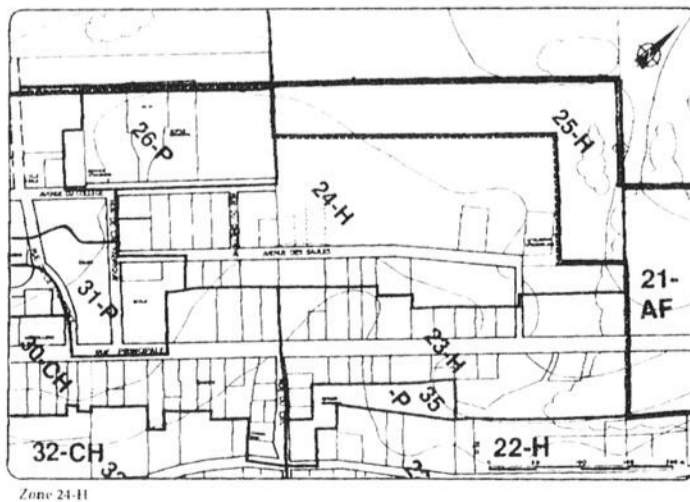

Zone 24-H

COUTURIÈRES D'EXPÉRIENCE DEMANDÉES

MIRIFAL INC.
3200, 6e Avenue
Saint-Georges Ouest
Tél.: 227-0807
Demandez Lucie

Province de Québec
Municipalité de
Saint-François de Beauce

AVIS PUBLIC

LA JOURNÉE DU GRAND MÉNAGE

À tous les résidents propriétaires et locataires de Saint-François de Beauce.

Veuillez prendre note que la cueillette spéciale des ordures de tous genres et tous formats se tiendra le **MARDI le 25 mai 1993** en même temps que la cueillette normale.

Il sera temps de vous départir de vos gros objets à l'exception des débris de construction et des carrosseries d'automobiles.

Donné à Saint-François de Beauce
le 14 mai 1993

Mme DOROTHY THIBODEAU
Secrétaire-trésorière

VENTE PAR ENCAN

DIMANCHE 23 MAI
À 13H00
dans la cour
de l'église à
Notre-Dame
des Pins.

SERONT VENDUS:
Meubles et
grandes quantités
non énumérées
**GILLES
COULOMBE
ENCANTEUR**



Commission scolaire
de la Chaudière-Etchemin

AVIS PUBLIC

VENTE D'AUTOMOBILES USAGÉES

La Commission scolaire de la Chaudière-Etchemin met en vente quatre automobiles usagées, dont vous trouverez, ci-dessous, la description de celles-ci.

Les automobiles pourront être vues le **jeudi 20 mai 1993 entre 19h00 et 21h00** et ce, à l'atelier de mécanique automobile de la Polyvalente de Saint-Georges et en s'adressant à Monsieur Fernand Ancitil.

Le dépôt des soumissions devra se faire **sous enveloppe scellée**, avec la mention "soumission pour achat d'automobiles", **avant le jeudi 27 mai 1993, 14h00** et à l'adresse suivante: Centre administratif Langevin, 93, route 277, Sainte-Germaine Station, Bellechasse, G0R 3B0 et à l'attention de Suzanne Fortin.

La commission scolaire pourra considérer un prix inférieur au prix de base indiqué, mais ne s'engage aucunement à le retenir. Avant l'adjudication de l'offre, tout soumissionnaire retenu devra, pour être conforme, fournir (sur demande une preuve de crédit lui permettant d'effectuer la transaction).

Fait à Sainte-Germaine-Station, ce 16e jour du mois de mai 1993.

ROSAIRE ROY Jr,
Coordonnateur des services
des ressources matérielles.

DESCRIPTION DES AUTOMOBILES

PLYMOUTH RELIANT - 1982
Moteur: 2,2 litres - refait à neuf
Modèle: 4 portes
Transmission: boîte manuelle
Carrosserie: refaite à neuf
Kilométrage: 121,040 km
La mécanique générale fut revisée
PRIX DE BASE: 950,00\$

FORD TEMPO - 1985
Moteur: 2,3 litres
Modèle: 4 portes
Transmission: manuelle, 5 vitesses
Carrosserie: refaite à neuf
Kilométrage: 92,342 km
Toute la mécanique fut inspectée et réparée
PRIX DE BASE: 1 600,00\$

BUICK SKYLARK - 1982
Moteur: 2,8 litres
Modèle: 4 portes
Transmission: automatique
Carrosserie: refaite à neuf
Kilométrage: 41,762 km
Toute la mécanique fut inspectée et réparée
PRIX DE BASE: 1 100,00\$

FORD ESCORT - 1986
Moteur: 1,9 litre
Modèle: Station Wagon
Transmission: manuelle, 5 vitesses
Carrosserie: refaite à neuf
Kilométrage: 81,193 km
toute la mécanique fut inspectée et réparée
PRIX DE BASE: 1 900,00\$

Vente par ENCAN



**VENTE DE GARAGE POUR LA SUCCESSION DE
IRENÉ ROY (Pitou), 315, Route 108
COURCELLES, Beauce Sud P.Q.**
Le **SAMEDI 22 MAI à 9h00 a.m. précise**

SERONT VENDUS:
Crics hydrauliques; câbles à "booster";
Pompe à eau; Pompes à gaz neuves; "Muf-
flers"; Pneus neufs; Fusils à graisser; Chain
Bloc; Pièces d'autos neuves de 1950 à 1980;
Scie à chaîne Husvarna; Fusil à graisser à
air; Très grande quantité de bougies Cham-
pion; Des pièces pour tracteur et de scie mé-
canique; Camion Ford, 1 tonne 1948 (avec
pièces neuves); beaucoup d'autres articles
trop long à énumérer.

Condition: **COMPTANT** - Cantine sur les lieux
Pour informations: tél.: 418-483-5251

CLERMONT & ALAIN VEILLEUX
ENCANTEURS
690, 14e Av., La Guadeloupe, Bce P.Q.
Tél.: 418-459-3332

Vente par ENCAN



ENCAN de 3 à 4 JOURS
les **22, 23 et 29 MAI** et si ce n'est
pas terminé, le **30 MAI '93** à la
SALLE D'ENCAN JULES GRIMARD
à Ham-Nord

Nous avons été mandatés pour tout liquider cet
inventaire pour cause de maladie
Invitation aux ouvriers, mécaniciens,
garagistes, électriciens et contracteurs,
commerçants. Nous commencerons à 10h00
du matin aux dates mentionnées plus haut.

Tous ces articles en grande quantité:
20 tire-fort; crochets de chaîne de toutes sor-
tes; plusieurs moteurs hydrauliques; 40 boîtes
électriques de toutes sortes; 3000 pieds
de fil électrique; grande quantité de matériel
pour électricité; plusieurs compresseurs de
2 à 25 forces; 3 crocodiles; plusieurs pom-
pes hydrauliques; pompe de laveuse à pres-
sion; quelques cochons à gaz; 20 coupe-
boulons; buffers industriels; clams à fer;
échelle sur roues et autres; punch-press;
quelques casseurs à ciment; drills de 1/2 à 8
forces; machine rigide; roues de lift; tuyau
flexible de toutes sortes, stainless et autres;
25 straps de chargement; 150 courroies in-
dustrielles; 1 bateau à voile avec remorque;
5 winchs électriques; vibrateurs; cylindres
hydrauliques; 20 décommandeurs, 8 sou-
deuses électriques et à gaz.

80 feuilles de tôle à body; 70 feuilles alu-
minium luisante 4 x 8 de très haute qualité, 18
gauge; gros étaux; 25 gallons de peinture
avec brasseur; 1000 bearings et sleeves;
quantité de hoses à l'air; 50 clavés; 3 moteurs
hydrauliques; 9 hoses stainless; cadrans à
pression; 3 filières à tuyau; pompes à pres-
sion; quantité de boulons et écrous; 4 pom-
pes à gaz; feetings hydrauliques; valves
guillotines; valves de 1 à 10"; 5 régulateurs
de pression; cylindre à air; contrôles ma-
nuels; pompes au gaz; 300' de câble à sou-
der; 1000' de câble de cuivre; 25 moteurs
électriques de 1/2 à 5 forces; éventails de 20";
4 pompes à bouette; 3 générateurs.

Plusieurs coffres d'outils; 2 boosters de 12
volts; 1 plieuse; 2 turbines; pompes à pres-
sion 1500 lbs; balanceurs de roues; 10 pom-
pes à validation; 3 moteurs Wisconsin de 6
à 35 forces; ouvre-porte électrique; joints de
tracteur; 2 pompes à graisse; démagnéti-
seur; machine à affûter les mèches; com-
presseurs à air pour camion de service; plu-
sieurs lève-tout à air, 6 lève-tout de plancher;
pompes à pétrole 2 et 3"; cylindre à air 6";
1000' de hose à pétrole; 1 monte-charge de
camion; 1 camion Ford 1974 avec boîte 24'
très propre.

Plusieurs centaines d'articles non
énumérés seront vendus.

Grande quantité d'outils non énumérés.

Toujours à votre disposition pour tous genres d'encans
Jules Grimard
Encanateur - Évaluateur
Ham-Nord, Québec. Tél.: (514) 311-2227

Remerciements au Sa-
cré-Coeur pour faveur
obtenue.
N.V.

Remerciements au Sa-
cré-Coeur pour faveur
obtenue.
F.B.



REMERCIEMENTS au Sacré-
Coeur pour faveur obtenue. Que
le Sacré-Coeur de Jésus soit
loué, adoré et glorifié à travers
le monde pour des siècles et des
siècles. Amen. Dites cette prière
6 fois par jour pendant 9 jours et
vos prières seront exaucées
même si cela semble impossible.
N'oubliez pas de remercier le
Sacré-Coeur avec promesse de
publication quand la faveur sera
obtenue.

C.R.

Avis publics,
appels d'offres...



AVIS PUBLIC

La municipalité de Linière
offre de vendre par soumission:

CAMION INTERNATIONAL LOADSTAR 1700- Année 1970

V8 - Gaz - 4 x4
Chasse-neige et
aile de côté
4 pneus neufs

PIÈCES DE RECHANGE
INCLUSES:
Moteur, transmission,
différentiel, transfert
case, etc...
Remisé avril 1992

Informations: **685-3825**

Hôtel de Ville
Linière • Saint-Côme de Kennebec



REMERCIEMENTS au Sacré-
Coeur pour faveur obtenue. Que
le Sacré-Coeur de Jésus soit
loué, adoré et glorifié à travers
le monde pour des siècles et des
siècles. Amen. Dites cette prière
6 fois par jour pendant 9 jours et
vos prières seront exaucées
même si cela semble impossible.
N'oubliez pas de remercier le
Sacré-Coeur avec promesse de
publication quand la faveur sera
obtenue.

G.R.P.

Province de Québec
Municipalité Village
Saint-Gédéon, Beauce

APPELS D'OFFRES

La Municipalité du village de Saint-Gédéon re-
quiert des offres pour la fourniture et la pose de
revêtement bitumineux dans les nouvelles rues
et pour le rapiéçage de diverses rues et avenues
à l'intérieur de son territoire.

Toutes les conditions du présent appels d'of-
fres sont contenues dans le document qui est
disponible pour consultation et peut être obtenu
au bureau municipal:

Hôtel de Ville
102, 1re Avenue Sud
Saint-Gédéon, (Québec)
G0M 1T0

Seules les personnes, sociétés, compagnies
et corporations ayant leur principale place d'af-
faires au Québec, qui détiennent une licence ap-
propriée en vertu de la loi sur la qualification pro-
fessionnelle des entreprises en construction sont
admissibles à soumissionner.

Les soumissions doivent parvenir à l'hôtel de
ville du Village de Saint-Gédéon, à l'attention de
Pierre-Alain Pelchat, secrétaire-trésorier à
l'adresse ci-haut mentionnée, avant 15h00 le 2
juin 1993.

L'ouverture des soumissions se fera au même
endroit immédiatement après l'heure de clôture
des soumissions.

La Municipalité ne s'engage pas à accepter ni
la plus basse ni aucune des soumissions reçues.

Pour toute information supplémentaire, com-
muniquez avec Robert Tanguay (tél.: 582-3341,
fax: 582-6016)

Donné à Saint-Gédéon
le 5 mai 1993

PIERRE-ALAIN PELCHAT
Secrétaire-trésorier



REMERCIEMENTS au Sacré-
Coeur pour faveur obtenue. Que
le Sacré-Coeur de Jésus soit
loué, adoré et glorifié à travers
le monde pour des siècles et des
siècles. Amen. Dites cette prière
6 fois par jour pendant 9 jours et
vos prières seront exaucées
même si cela semble impossible.
N'oubliez pas de remercier le
Sacré-Coeur avec promesse de
publication quand la faveur sera
obtenue.

M.L.

Remerciements au Sa-
cré-Coeur pour faveur
obtenue.
A.D.

Remerciements au Sa-
cré-Coeur pour faveur
obtenue.
M.J.

Pour vous
éclairer
et vous
tenir
au courant
des
nouvelles,
lisez
L'Éclaireur-
Progrès/
Beauce
Nouvelle



Mme NOËLLA QUIRION

À la résidence du Bon Pasteur de Saint-Georges, le 8 mars 1993 est décédée à l'âge de 84 ans, Mme Noëlla Quirion, épouse de feu Gérard Champagne.

Elle laisse dans le deuil:

Ses enfants, Mme Colette C. Champagne, M. Jean-Yves Champagne, Mme Ruth Champagne (Normand Quirion), M. Mme Colombe Champagne (Henri Turcotte), M. Mme Guy Champagne (Sandra Wright), Mme Marie-Luce Champagne (Gaétan Fortin, M. Jacques Champagne).

Ses frères, soeurs, beaux-frères et belles-soeurs, Mme Réal Quirion, Mme Eudore Lessard (Irène), Mme Conrad Quirion, Mme Lucien Quirion, M. Mme Noël Lessard (Marie-Laure), feu M. Mme Wilfrid Fortin (Élisabeth), Soeur Jeanne-D'Arc Quirion, Soeur Marguerite Oda Quirion, Mme Anatole Quirion, M. Mme Benoît Quirion, feu M. Mme Clément Champagne, M. Mme Hector Rodrigue, M. Mme Eugène Rancourt, M. Wilfrid Perron (feu Marie-Reine), M. Mme Rosaire Champagne, Soeur

Françoise Champagne, M. Mme Lucien Perron, Mme Lucienne Bolduc, Mme Armand Champagne, M. Mme Laurent Bolduc, Mme Jean-Luc Champagne, M. Mme Joseph Rodrigue, M. Mme Pierre Champagne, M. Mme Victor Champagne, ainsi que seize petits-enfants, deux arrière-petits-enfants, neveux, nièces, cousins et cousines.

Les funérailles eurent lieu en l'église de Saint-Georges, sous la direction de la Maison Roy & Giguère le 11 mars à 14h30. Le service fut chanté par M. l'abbé Jean-Marie Bourque, assisté de quatre célébrants.

La dépouille mortelle était portée par ses petits-enfants, Mario Champagne, Marc Quirion, Serge Champagne, Brian Champagne, Denis Lachance, Yvan Fortin.

La croix était portée par Francis Turcotte. L'inhumation eut lieu le 16 avril 1993 au cimetière de Saint-Georges.

À la famille en deuil, nous offrons nos plus sincères condoléances



M. JEAN BARBEAU

Au Centre hospitalier l'Assomption de Saint-Georges, le 22 avril 1993, à l'âge de 75 ans et 2 mois, est décédé M. Jean Barbeau, président fondateur du Journal Beauce Nouvelle, époux de Mme Marie Lanthier.

Il laisse dans le deuil:

Outre son épouse, ses enfants, Christine, André (Carole Beaudoin), Claude (Odette Lapointe); son petit-fils Antoine; ses frères, soeurs, beaux-frères et belles-soeurs, Maurice (Jeanne Paré) de Sainte-Foy; Thérèse (Lionel Morin) de Beauport; Lucille (Jules Pouliot) de Sainte-Croix de Lotbinière; Guy (Marcelle Edmond) de Chicoutimi; Roger de Montréal; Colette (Soeur Marie-Christine) de Saint-Romuald; Raymond (Ghislaine Roberge); Jacques (Juliette Daigle) de Sherbrooke; Mme Alice Boisvenu de Buckingham; Mme Elisabeth Lantier, Mme Marie-Ange Lanthier d'Aylmer ainsi que plusieurs neveux et nièces.

Un service fut chanté en présence des cendres le samedi 24 avril 1993 en l'église l'Assomption de Saint-Georges et de là, l'inhumation au Columbarium Régional de Beauce, sous la direction de la Maison Roy & Giguère Inc. du 2550, 1ère avenue, Saint-Georges Ouest.

À la famille en deuil, nous offrons nos plus sincères condoléances.

Mme ROSE-ANNETTE BILODEAU

Le dimanche 4 avril 1993, décédait à l'âge de 58 ans, Mme Rose-Annette Bilodeau de Québec, autrefois de Saint-Martin de Beauce, fille de feu M. Jean Bilodeau et de feu Mme Anastasie Bisson.

Elle laisse dans le deuil:

Ses frères, Jean-Louis (Irène Gagné), Lorenzo (Sadie Mooney), Gérard (Raymond Giguère), Denis (Linda Randell); ses soeurs, Cécile Cliche, Rita (Honoré Poulin), feu Éliana (Paul-Émile Asselin), Jacqueline (Marcel Bolduc), Jeanine (Raoul Bolduc).

Les funérailles eurent lieu à Saint-Martin de Beauce, sous la direction de la Maison Funéraire Québécoise, du 125, 156e rue, Saint-Georges, le 17 avril 1993.

Nous désirons remercier tous les parents et amis pour leurs sympathies ou assistance aux funérailles.

À la famille en deuil, nous offrons nos plus sincères condoléances.



M. EUGÈNE RODRIGUE

Le mercredi 24 mars 1993, décédait à l'âge de 85 ans, M. Eugène Rodrigue de Saint-Côme.

Il laisse dans le deuil:

Son épouse, Mme Aimée-Anne Doyon. Ses enfants, Simone, François Doyon, Madeleine R. Fortin de Providence, son fils Jean-Noël, Ginette Bédard, Huguette (Renald Bédard, Annette, René Thellier de Wonsoket, Ghyslaine, Denis Parent, Réjeanne, Claude Tremblay ainsi que dix-huit petits-enfants et sept arrière-petits-enfants

Il laisse aussi ses frères, soeurs, beaux-frères et belles-soeurs, Léopold dit Pit Rodrigue, Clara Lessard; Fernand, Béatrice Caron; Rose-Aimée, Clément Dumas, Cécile Rodrigue, Jeannine, Robert Carbonneau, feu Jean-Thomas Rodrigue, Adélie Boulanger, M. Mme Oram Doyon, M. Mme Marie-Louis Bélanger, M. François Doyon, M. Mme Louis-Marie Bernard ainsi que plusieurs neveux et nièces.

Les funérailles eurent lieu en l'église de Saint-Côme, le lundi 29 mars sous la direction de la Maison Morissette & Frères.

À toute la famille en deuil, nous offrons nos plus sincères condoléances.

Jean-Luc Reinette Boulet), Huguette, Monique (Réal Lagrange), Yvette (Jean Busque), Janielle (Pierre Roy), Brigitte (Marco Bélanger) ainsi que ses onze petits-enfants, parents et ami(e)s.

Les funérailles eurent lieu à Beauceville Ouest sous la direction de la Maison Gérard Cloutier de Beauceville, le 5 avril 1993.

À la famille en deuil, nos plus sincères condoléances.

ses oncles, tantes, cousins, cousines et ami(e)s.

Les funérailles eurent lieu à l'église de Saint-Gédéon sous la direction de la Maison Roy & Giguère Inc. le 26 avril à 11h00.

Le service funèbre a été célébré par M. l'abbé Denis Grondin et Herman Mathieu, ptre. Le cercueil était porté par MM. Renaud Gilbert, Fabien Lachance, Stéphane Nadeau, Jeannot Lachance, Guy Lachance, Dany Lachance. La croix était portée par Daniel Gagné; les cierges étaient portés par Alex et Francis Torrè et allumés par Stéphane Gilbert; a déposé la croix, David Gilbert; la lecture a été faite par Nancy Gilbert et Marise Gilbert; les servants de messe étaient Fabien Lachance et Chantal Gilbert; la quête par Ghislain Lachance et Sylvain Boisvert.

Nos plus sincères condoléances aux membres des familles éprouvées par le deuil.

(Joseph Rodrigue), Marguerite Doyon (Gérard Thibodeau), Fabienne Rodrigue (feu Henri-Louis Doyon), Jeanne D'Arc Doyon (Gérard Poulin), Denise Quirion (Bruno Lachance) ainsi que plusieurs neveux, nièces.

Les funérailles eurent lieu à Notre-Dame des Pins, sous la direction de la Maison Roy & Giguère Inc. le 8 mars 1993.

À la famille en deuil, nous offrons nos plus sincères condoléances.

ERRATUM

Lors de la parution de l'avis de décès de Mme Thérèse Doyon Mathieu, on aurait dû lire Claude Mathieu, fils de la défunte.



M. FERNAND NADEAU

Le mardi 6 avril 1993, décédait à l'âge de 78 ans et 8 mois, M. Fernand Nadeau de Saint-Jean-de-la-Lande, époux de feu Mme Germaine Rodrigue.

Il laisse dans le deuil:

Ses enfants et belles-filles, Gisèle (s.c.i.m.), Pauline, Clément (Lise Lacroix), Gabriel (Pauline Pineault), Jos, Rodrigue (Yolande Poulin), feu Martin, Raymond, Catherine et treize petits-enfants ainsi que ses frères, beaux-frères et belles-soeurs, neveux et nièces.

Les funérailles eurent lieu en l'église de Saint-Jean-de-la-Lande sous la direction de la Coop Funéraire de Saint-Georges, le vendredi 9 avril 1993 célébré par M. l'abbé Jean-Marie Bourque.

À la famille en deuil, nous offrons nos plus sincères condoléances.

MESSE ANNIVERSAIRE



Le dimanche 23 mai à 11h00 en l'église de Saint-Côme sera célébrée une messe anniversaire, pour le repos de l'âme de M. IRÈNE CHAMPAGNE LACHANCE. Parents et amis sont priés d'y assister sans autre invitation.



M. STEEVE GILBERT

Le 23 avril 1993, décédait accidentellement à l'âge de 21 ans et 8 mois, M. Steeve Gilbert de Saint-Gédéon.

Il laisse dans le deuil:

Son père et sa mère, M. Mme Jean-Marc Gilbert (Gabrielle Boisvert); ses grands-parents, M. Téléphore Boisvert, Mme Marie-Anne Benoit, Mme Madeleine Carrier. Ses frères, Stéphane et David, l'amie de Steeve, Suzie Lachance; l'amie de Stéphane: Sylvie Tanguay;



M. LUC DOYON

Le vendredi 5 mars 1993, décédait à l'âge de 79 ans et 5 mois, M. Luc Doyon de Notre-Dame des Pins, époux de feu Alfréda Quirion.

Il laisse dans le deuil:

Ses filles et gendres, Sylvie (Claude Poulin), Lynda (Michel Létourneau; ses petits-enfants, Mylène et Maxime Poulin; Josée et Éric Létourneau; Ses frères, soeurs, beaux-frères et belles-soeurs, l'abbé Fernand Doyon, Évangéliste Doyon (Gertrude Veilleux), Athanase Doyon (Lucienne Veilleux), Marie-Anne Doyon

REMERCIEMENTS

DRAM DION de SAINT-BENJAMIN
Les membres de la famille Dion remercient sincèrement toutes les personnes qui leur ont témoigné des marques de sympathie, soit par des offrandes de messes, des dons à la Fondation Louis-Georges Fortin, à l'oeuvre des vocations dominicaines, à la Fondation de Lauberivière, fleurs, témoignages d'amitié ou assistance aux funérailles, lors du décès de M. DRAM DION, survenu le 29 avril 1993. Parents et amis, veuillez considérer ces remerciements comme vous étant adressés personnellement.

REMERCIEMENTS

Les enfants de Mme Noëlla Champagne ainsi que les familles Quirion, Champagne remercient bien sincèrement tous ceux et celles qui leur ont témoigné des marques de sympathie soit par offrandes de messes, dons à la fondation du coeur, tributs floraux, affiliations de prières, visites au salon funéraire, assistance aux funérailles, télégrammes, etc. lors du décès de Mme NOËLLA QUIRION CHAMPAGNE survenu le 8 mars 1993 à l'âge de 84 ans. Veuillez considérer ces remerciements comme personnels.

REMERCIEMENTS

Mme Marie Lanthier Barbeau, ses enfants Christine, André (Carole Beaudoin), Claude (Odette Lapointe) son petit-fils Antoine ainsi que les membres des familles Barbeau et Lanthier remercient bien sincèrement tous les parents et amis qui ont témoigné des marques de sympathie, lors du décès de M. JEAN BARBEAU survenu le 22 avril 1993. Que tous trouvent ici l'expression d'une vive reconnaissance et considèrent ces remerciements comme personnels.

REMERCIEMENTS

La famille Gaboury remercie sincèrement toutes les personnes qui ont témoigné des marques de sympathie, soit par des offrandes de messes, tributs floraux, affiliations de prières, témoignages d'amitié, assistance aux funérailles, un merci au personnel de l'hôpital l'Assomption, lors du décès de Mme LILIANE GABOURY de Saint-Georges Est, survenu le 26 février 1993 à l'âge de 61 ans et 11 mois. Veuillez considérer ces remerciements comme personnels.

REMERCIEMENTS

Mme Aimée-Anne Doyon Rodrigue ainsi que ses enfants Simone, Madeleine, Jean-Noël, Huguette, Annette, Ghyslaine et Réjeanne, remercient bien sincèrement tous les parents et amis qui ont témoigné des marques de sympathie, lors du décès de M. EUGÈNE RODRIGUE survenu le 24 mars 1993, soit par offrandes de messes, affiliations de prières, envois de fleurs, télégrammes, témoignages d'amitié, par leur assistance aux funérailles. Que tous trouvent ici, l'expression de notre reconnaissance et considèrent ces remerciements comme sincères et personnels.



M. HENRI GIROUX dit Menin

Le vendredi 2 avril 1993, décédait à l'âge de 73 ans et 67 mois, M. Henri Giroux (dit Menin) de Beauceville Est.

Il laisse dans le deuil:

Son épouse, Mme Thérèse Veilleux; ses enfants, gendres et belles-filles, Claudette (Paul-Eugène Busque), Claude (Monique Doyon), Louis (Lise Gaboury), Michel (Antoinette Morin, Carole (Marc-André Bolduc), Simon (Nathalie);

MESSE ANNIVERSAIRE



Mme LOUISE CLICHE DEBLOIS
Voilà maintenant un an que tu nous as quittés. Ta présence comme épouse et comme mère nous manque beaucoup. Pourtant ton souvenir est toujours présent et rien pas même les années ne saura le diminuer. Ton absence crée un grand vide que nous tentons de combler en pensant à toi à chaque jour. Les enfants gardent l'image de la meilleure maman du monde. Rien ni personne ne pourra remplacer tout ce que tu as été pour nous. À ton intention, il y aura une messe anniversaire à l'église l'Assomption dimanche le 16 mai à 10h30. Tous les parents et amis sont invités à assister à cette cérémonie. Ton époux Roger et les enfants Vincent, Virginie, Alexis.

SERVICE ANNIVERSAIRE de M. Léo Veilleux de Beauceville
Samedi le 22 mai 1993 à 15 heures en l'église de Beauceville.
Tous y sont les bienvenus!



**Mme GERMAINE
PROVENÇAL**

Le samedi 5 mai 1993 décédait à l'âge de 63 ans et 3 mois, Mme Germaine Provençal de Saint-Georges de Beauce.

Elle laisse dans le deuil:

Son époux, M. Lucien Caouette; ses parents, M. Mme Édouard Provençal (Marie-Louise Bédard); ses beaux-parents, M. Mme Edmond Caouette (Exilia Lacasse); ses fils, filles, gendres et belles-filles, Réjean (Nicole Ouellet), Alain (Nicole Dulac), Daniel (Lise), Serge (Pauline Lafrance), Régis (Doris Rancourt), Robin (Nancy Turcotte), Luc; Dyane (Charlie Mitchell), Mado (Claude Tremblay), Brigitte (Gaston Pépin), Lucie (Michel Paquet), Jenny (Mario Nolet), Manon (Yvon Gilbert); ses petits-enfants, Marc, Mario, Tony, Sharon, Lynn, Sarto, Joey, Karine, Nadia, Jimmy, Paula, Synthia, Dave, Jonathan, Mélissa, Steven, Samuel, Boby, Kenrick.

Les funérailles eurent lieu à l'église de Saint-Georges Ouest sous la direction de la Maison Funéraire Québécoise de Saint-Georges.

À la famille en deuil, nous offrons nos plus sincères condoléances.

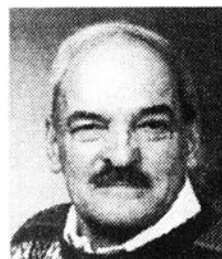

**M. BERTRAND
BOLDUC**

Le samedi 24 avril 1993, décédait à l'âge de 67 ans et 10 mois, M. Bertrand Bolduc de Saint-Georges Ouest.

Il laisse dans le deuil: Son épouse, Mme Marie-Lucia Roy; son fils et belle-fille, Denis (Danielle Grenier), ses filles et gendre, Jacqueline (Michel Poulin), Margot; ses petits-enfants, Joanie, Anthony, Guillaume.

Ses sœurs, beaux-frères et belles-sœurs, Marie-Paule (Gédéon Doyon), Fleurette (Joseph-Élie Roy), Gerlaise, Donat Turcotte,

Lucienne Champagne, Adrienne Crépault, Françoise Roy, Alosia Roy, Thérèse Roy, Alcide Roy (Alexandra Rodrigue).

Les funérailles eurent lieu à Saint-Georges Ouest sous la direction de la Maison Funéraire Québécoise de Saint-Georges, le 28 avril 1993.

À la famille en deuil, nous offrons nos plus sincères condoléances.

**MME PAULYNE
MORISSETTE**

À Reading, Pensylvanie, le 15 avril 1993, à l'âge de 61 ans et 7 mois, est décédée Dame Paulyne Morissette, épouse de Roland Morissette; elle était la fille de feu Joseph Morissette et de feu Juliette Gagnon.

Outre son époux qui est le fils de feu Hormidas Morissette et de feu Catherine Thibodeau, elle laisse dans le deuil, ses frères et sœurs, Aline (feu Charles Marcoux), Jean-Rock (Yvette Morin), Gaston (Marcelle Deblois), feu Léo (Huguette Gilbert), Bertrand (Jacinthe Lessard), Andrée (Guy Morissette), ainsi que ses beaux-frères et belles-sœurs, Marcel (Cyprien Morin), Henri (Thérèse Garant), Léo (feue Gertrude Leblanc), Marthe (Marquis Jacques), Madeleine (Armand Maheu), Aline (Viateur Dionne), Diane (Gilles Carrier) ainsi que trente-sept neveux et nièces.

Les funérailles eurent lieu le 19 avril 1993 en l'église de Sainte-Catherine de Sienne à Reading, Pensylvanie.

Portaient le cercueil: ses neveux, Gill, Jean, Luc, Pierre, Michel et Carl Morissette.

À la famille en deuil, nous offrons nos plus sincères condoléances.

**M. RÉJEAN
ROY**

Le 6 avril 1993 est décédé à l'âge de 52 ans et 11 mois, M. Réjean Roy, fils de Wilfrid Roy et de Marguerite Bussièrès.

Il laisse dans le deuil:

Sa mère, ses frères, sœurs, beaux-frères et belles-sœurs, Jean-Luc, Jacqueline (Hudson Bruce), Yolande (Oscar Nadeau), Yvon (Lucille Thibodeau), Claudette (Raymond Rodrigue), Micheline (Guy Drouin), Lise (Viateur Chabot), Danielle, Paul (Laurette Veilleux), Johanne (Denis Lacasse) ainsi que des oncles, tantes, neveux et nièces.

Son service eut lieu à Saint-Prosper le 13 avril '93.

À la famille en deuil, nous offrons nos plus sincères condoléances.

ERRATUM

Lors de la parution du décès de Mme Fernande Poulin, le nom de son frère St-Jean Poulin a été omis.

REMERCIEMENTS



Les enfants de M. Georges-Henri Bisier remercient sincèrement toutes les personnes qui ont témoigné des marques de sympathie, soit par offrandes de messes, affiliations de prières, dons, cartes de sympathie, prières, visites au salon, participation aux funérailles et au goûter lors du décès de M. GEORGES-HENRI BISIER de Sainte-Rose survenu le 19 février 1993 à l'âge de 67 ans et 11 mois. Que chacun et chacune trouvent ici l'expression de notre profonde reconnaissance et veuillez bien considérer ces remerciements comme leur étant adressés personnellement.



**M. GEORGES-
HENRI BISIER**

Le vendredi 19 février 1993, décédait à l'Hôtel-Dieu de Lévis à l'âge de 67 ans et 11 mois, M. Georges-Henri Bisier de Sainte-Rose.

Il laisse dans le deuil:

Son épouse, Mme Juliette Brousseau; son beau-père, M. Aimé Brousseau; ses enfants, Richard (Michelle Goulet), Line (Laurence Beaudoin), Lisette (Laurent Lessard), Daniel, Diane (Richard Bélanger), Michel (Marie Beaudoin), Jocelyne (Serge Dumas), dix petits-enfants, plusieurs neveux, nièces parents et amis.

Les funérailles eurent lieu sous la direction de la Maison Roland Couture & Fils Inc. le lundi 22 février 1993 en l'église de Sainte-Rose.

À la famille en deuil, nous offrons nos plus sincères condoléances.

REMERCIEMENTS

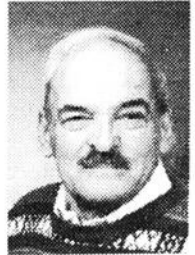

La famille Bertrand Bolduc remercie sincèrement toutes les personnes qui leur ont témoigné des marques de sympathie, soit par des offrandes de messes, affiliations de prières, témoignages d'amitié, assistance aux funérailles lors du décès de M. BERTRAND BOLDUC de Saint-Georges survenu le 24 avril 1993 à l'âge de 67 ans et 10 mois. Veuillez considérer ces remerciements comme personnels.



**M. JACQUES
R. DUQUET**

Au Centre hospitalier de Saint-Georges, est décédé le 1er février 1993, à la suite d'une longue maladie, M. Jacques R. Duquet de Saint-Martin.

Il laisse dans le deuil:

Son épouse, Mme Rose Quirion Duquet; ses enfants, Mme Hélène Duquet, Mme Marielle Duquet, M. Pierre-Marie Duquet; ses petits-enfants et arrière-petits-enfants, M. Mme Christopher Elingwood (Chantal), M. Mme Fabien Duhamel (Kelly), Mme Allyson Barclay, Mme Aline Elingwood, Galia Barclay; sa sœur, beaux-frères et belles-sœurs, M. Mme Fred Lamonde (Denyse), Mme Ca-

therine Duquet, M. Mme Ovidia Quirion, M. Mme Fimrin Quirion, M. Camille Roy ainsi que ses oncles, tantes, cousins, cousines, neveux et nièces.

À sa demande, il fut incinéré et ses cendres reposent au cimetière Belmont, Québec. Une messe commémorative fut chantée à Saint-Martin par M. le curé Sylvain.

À la famille en deuil, nous offrons nos plus sincères condoléances.

Remerciements au Sacré-Coeur pour faveur obtenue.
A.T.R.

REMERCIEMENTS

La famille Roy remercie sincèrement toutes les personnes qui leur ont témoigné des marques de sympathie, soit par des offrandes de messes, témoignages d'amitié, assistance aux funérailles lors du décès de M. RÉJEAN ROY de Saint-Prosper, survenu le 6 avril 1993 à l'âge de 52 ans et 11 mois. Veuillez considérer ces remerciements comme personnels.

**DE RETOUR À LA
MAISON MÈRE**

Roy & Giguère inc.

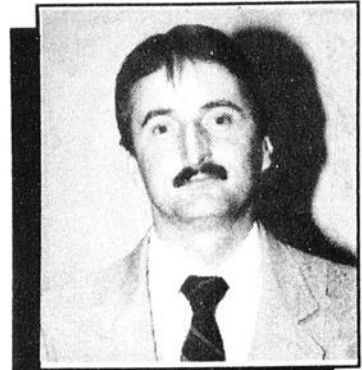

M. MICHEL FORTIN
Un homme d'expérience!

M. Louis-René Veilleux, président directeur général de la Maison Roy & Giguère est heureux d'annoncer le retour de M. MICHEL FORTIN thanatologue, au sein de l'équipe. M. Fortin se dit fier de solliciter l'appui de tous ceux qui lui ont confié et leur assure un service toujours impeccable.

Bienvenue Michel!

La maison
Roy & Giguère inc.
Tél.: 228-2283
2550, 1ère Ave. Ouest, St-Georges Fax: 227-3271

La Maison de confiance!



La communauté
paroissiale de
L'Assomption
12375, boul. Lacroix - 228-2084
SEMAINE DU 16 MAI 1993

LUNDI 17:
16h30 Mme Caroline Gagnon - Jos. Denise Roy
16h30 Gérard Veilleux - M. Mme Noël-Ange Veilleux
19h15 Edgar Fontaine (2e ann.) - Son épouse et ses enfants
19h15 Bruno Gilbert - M. Mme Yvon Gilbert
M.P.: Mme Mariette Loubier Rouillard - Dominique Plante
MARDI 18:
16h30 Roger Maranda - Jacqueline Maranda
16h30 Mme Alice Busque Fortin - Doris, Jocelyne Lachance
19h15 Lawrence Gilbert - Son épouse
19h15 Louis Vignola - Son épouse
Acc.: Adonia Grenier - Diane Grenier, Véronique, Marie-Josée
MERCREDI 19:
16h30 Pas de messe, Liturgie de la Parole
19h15 Pas de messe, Liturgie de la Parole
Assemblée des prêtres du Diocèse
JEUDI 20:
16h30 Mme Lucien Rodrigue - Son époux
16h30 Joseph Denis - Claire, Marcel Rancourt
19h15 Francis Breton (2e ann.) - Pierrette Fortin
19h15 Emery Veilleux - Ses parents
M.P.: Monique Poulin - André, Lisette, Carole, Robert, Michel
VENREDI 21:
16h30 Albert Fortin - Marie-Jeanne Arbour
16h30 Claire Mathieu Veilleux - Claire Plante Veilleux
19h15 Marcel Giguère - Son épouse, ses enfants
19h15 Christian Fortin - M. Mme Gaston Bureau
M.P.: Pierre-Albert Lessard - M. Mme Marcel Lessard
12h00 Centre-Dieu Eudore Rodrigue - Famille Romeo Lessard
SAMEDI 22:
10h00 Mariage de Jules Veilleux et Yolande Cloutier
16h00 Mariage d'Alain Longchamps et Lucie Bureau
19h15 Jean Barbeau - Messe du 30e jour
19h15 Normande Martel Voyer (1er ann.) - Son époux
Hôp. Ass.: Mme Gabrielle Poirier Couture - M. Mme Pierre Poirier
DIMANCHE 23:
08h30 Yvonne Rancourt - Marc Rancourt, Famille
08h30 Henri Morin - Renald, Francine
10h30 Mme Fulvie Cornet (1er ann.) - M. Mme E. Toussaint
10h30 Lucien Ratté - M. Mme Hervé Ratté
19h15 Lucien Poulin - Sa fille Lucie
19h15 Lise Poulin - Famille Renald Poulin
Acc.: M. Mme Ls-Alphonse Rodrigue - Les enfants
M.P. Honneur de la Ste Vierge - Un paroissien
ACCUEILLIS DANS NOTRE COMMUNAUTÉ CHRÉTIENNE:
ÉMIE, fille de Renaud Gagnon et de Marlène Carter de cette paroisse. Par Mario Plamondon, marr., Diane Gagnon, tous deux de Montréal
RAPPELÉS À LA MAISON DU PÈRE: LOUIS VIGNOLA, époux d'Éliane Guimont, décédé le 5 mai 1993, à l'âge de 73 ans.
EMERY VEILLEUX, époux de feu Alice Millers, décédé le 8 mai 1993 à l'âge de 86 ans.
OFFRANDES: 3.030\$



Le feuillet
paroissial de
St-Georges
1890, 1ère ave O. - 228-2558
SEMAINE DU 16 MAI 1993

LUNDI 17:
Couvent Parents défunts - M. Mme Eugène Deblois
Foyer: F. Émile Veilleux - Succession
Sœurs 28e: F. Marcel Laflamme - Blanche Brochu
07h15 F. Ernest Quirion - Son épouse Gaby, Céline et Doris
MARDI 18:
Couvent: F. Dame Jules Toulouse - Ses enfants
Foyer: F. André Ferland - M. Mme Laurence Gilbert
07h15 F. Benoit Samson - Paul-Armé Bolduc
19h15 F. Léo Brochu - Sylvie Brochu et Denis Parent
MERCREDI 19:
Couvent: F. M. Mme Bruno Bourque - Leur fils Jean-Rock
JEUDI 20:
Couvent: A. mes parents - Narcisse Vachon
Foyer: F. M. Mme Napoléon Thibodeau - Jacqueline Thibodeau
Sœurs 28e: F. Louis-Georges Fortin - Fav. obt. par L.T.
07h15 F. Alfred et Lyne Paquet - Anne et Martin
19h15 F. Bertrand Bolduc - Jacqueline, Michel, Guillaume
VENREDI 21:
Couvent: F. Joseph Achille Turcotte - Paul-Émile Turcotte
Foyer: F. Laurette Mathieu Poirier - Son époux
Sœurs 28e: F. Jacqueline Langway - Côme Roy
07h15 F. Gérard Poulin - Anita Poulin
19h15 F. Christian Tardif - Céline Busque
SAMEDI 22:
COUVENT: F. Noëlla Champagne - Roland et Annette Plamondon
Foyer: F. Carmel Veilleux (2e ann.) - Son épouse
11h00 Mariage de Candide Robert et André Doyon
14h30 Mariage de Nancy Lévesque et Jean-François Duval
16h00 F. D. Antonia Côté Vermette - Son époux
19h00 F. Marie-Ange Nadeau (1er ann.) - Ses enfants
DIMANCHE 23:
09h00 F. Dame Fabiola V. Poulin - M. Mme Adélarde Veilleux
11h00 Aux int. des membres vivants et défunts - Club Âge d'Or
19h00 F. Roland Bizier - Lucie et Gilles Boutin
A.A. CÉLÈBRE LEUR 40e ANNIVERSAIRE DANS LA BEAUCE: A.A. est heureux de célébrer leur 40e anniversaire dans la Beauce avec la collaboration d'Alanon. Le thème du congrès: "A.A. ÇA MARCHÉ"
SPECTACLE DE CHANSONS "JE COMMUNIQUE-ESPOIR": Communiqué-Espoir, producteur de l'émission de radio "ESPOIR À L'ANTENNE" vous invite au spectacle de chansons "JE COMMUNIQUE-ESPOIR", mercredi le 19 mai à 19h30 à l'église de Saint-Georges. Avec Pierre Jacques, Michael et Lisa, Nathalie Poulin, Dany Bosa, Suzie Bilodeau, Lyse Lévesque, Méloëdes Bilodeau, Francis Larochelle, Manon Poulin et des membres du groupe Ecce Homo. Vous pourrez entendre entre autres des chansons de Robert Lebel, Jean-Yves Sauvageau, Patrice Vallée, Denis Veilleux, Pierre Jacques, Dany Bosa et Suzie Bilodeau. Billets en vente au C.R.P. Chaudière, au Presbytère Saint-Georges et au Presbytère L'Assomption.
PÉLERINAGE: Cette année, le pèlerinage paroissial est décalé pour le 31 juillet prochain. Prenons-en note et réservons cette journée pour la prière à Notre-Dame-du-Cap. Vous aurez les détails à temps. Merci.
ÉTUDIANTS EMPLOYEURS: Le Centre d'Emploi du Canada pour Étudiants est maintenant ouvert. Nous sommes situés au 2e étage de Place Centre-ville. Venez nous voir ou contactez-nous au 228-5289.
FONDATION CANADIENNE DE PARKINSON (SECTION BEAUCE): Réunion mercredi le 19 mai au C.L.S.C. St-Georges Ouest à 13h30. Invité: Étio Veilleux. Divers sujets. Bienvenue à tous.
PÉLERINAGE À SAINTE-ANNE-DE-BEAUPRÉ: Dimanche le 23 mai, la messe aura lieu à 13h30. La population est invitée à y participer. Inf.: 228-9303.
OFFRANDES: Collecte: 1.483.00\$ - Part à Dieu: 518\$. Oeuvres dioc.: 100\$.

*Maison Funéraire
Québécoise*

**20 ans
déjà
nous avons grandi
ensemble**

"Quand le service surpasse la tradition"
JOUR 228-1214 NUIT
125, 156e rue, Saint-Georges Est
RESPECT - DISCRÉTION - PRIX RAISONNABLE

Le PRO de la PARABOLIQUE

#1 *Au Canada**

Service D'ESTIMATION GRATUIT à domicile

EN CONTACT DIRECT AVEC L'UNIVERS

ANTENNE PARABOLIQUE 36" - FIXE avec récepteur contrôlable à distance

POSTES DISPONIBLES

- MUSIQUE PLUS
- RADIO QUÉBEC
- QUATRE SAISONS
- T.V. ONTARIO FRANÇAIS
- T.V. ONTARIO ANGLAIS
- YOUTH T.V.
- A.S.N.

PRIX Spécial du Pro

699⁹⁵\$

ANTENNE PARABOLIQUE 10 pieds, motorisée avec récepteur contrôlable à distance

Possibilité de haut-delà de 150 postes

PRIX Spécial du Pro SUR PLACE

* Selon les ventes au Canada de General Instrument pour l'année 1992

ANTENNE PARABOLIQUE 10 pieds - FIXE avec récepteur, contrôlable à distance, décodeur VCR inclus

POSTES DISPONIBLES

- MUSIQUE PLUS
- RADIO QUÉBEC
- QUATRE SAISONS
- T.V. ONTARIO FRANÇAIS
- T.V. ONTARIO ANGLAIS
- YOUTH T.V. • A.S.N.
- C.B.C. ATLANTIQUE
- VISION • MÉTÉO MÉDIA
- MUCH MUSIC • TVA
- RADIO CANADA
- C.B.C. NORTH
- C.B.C. MONTRÉAL
- ASS. NATIONAL
- * SUPER ÉCRAN RDS CANAL FAMILLE

PRIX Spécial du Pro SUR PLACE

* Abonnement requis

ANTENNE PARABOLIQUE 5 pieds - FIXE avec récepteur contrôlable à distance

POSTES DISPONIBLES

- MUSIQUE PLUS
- RADIO QUÉBEC
- QUATRE SAISONS
- T.V. ONTARIO FRANÇAIS
- T.V. ONTARIO ANGLAIS
- YOUTH T.V. • A.S.N.
- C.B.C. ATLANTIQUE
- VISION • MÉTÉO MÉDIA
- MUCH MUSIC • TVA
- RADIO CANADA
- C.B.C. NORTH
- C.B.C. MONTRÉAL
- ASS. NATIONAL

PRIX Spécial du Pro

1299⁹⁵\$

Nous sommes # 1 au Canada...
Ce n'est pas pour rien!

DISTRIBUTION ELECTRONIQUE



MARCHAND AFFILIÉ

La Clef de Sol



8400, Boul. Lacroix, St-Georges
(Édifice du Bel Rive) 228-0341

