

Grâce à une entente intervenue entre les parties patronale et syndicales, l'usine Bexel-Flamingo de Berthierville poursuivra ses opérations évitant, de ce fait, la disparition de 150 emplois.

Photo l'Echo

150 emplois sauvés

Bexel-Flamingo: entente de trois ans

Par: Alain BELLEHUMEUR

Après de longues négociations, après l'incertitude du lendemain pour les travailleurs berthelais de l'usine Bexel de Berthierville, le Front Commun syndical CSN et la partie patronale ont finalement trouvé un terrain d'entente, ce qui assure la continuité des opérations à l'usine de la rue Laferrière.

L'entente est survenue le 4 juillet dernier. La compagnie, rappelons-le, avait annoncé, il y a quelques semaines, à ses employés, la fermeture de son usine de Berthierville. Environ 150 emplois échappent donc au couperet.

Les votes

L'entente a été acceptée à 83% par les syndiqués de l'usine Saint-Jean-Baptiste, à 88,6% par les travailleurs de Sainte-Rosalie et à 99% par ceux de Berthier.

De \$ 9.08 de l'heure qu'ils étaient en moyenne, les salaires ont passé à \$ 9.20 à la ratification du pacte. En septembre 1983, ils s'établiront à \$ 9.50; en mars 1984, ils atteindront \$ 9.70; en septembre de la même année, il sera question de \$ 10 de l'heure et de \$ 10.50 en septembre 1985. Donc, une hausse de \$ 1.42 de l'heure en moyenne pour la durée de l'entente.

En conférence de presse, le président du syndicat des employés de l'usine de Berthier, M. Normand Beaufort, s'est dit fier de la solidarité syndicale des travailleurs du Front Commun et a déploré les faibles pressions des députés Houde et Yanakis, de même que celles du maire de Berthierville, M. Guévremont, afin d'aider au dénouement et de sauver des emplois à Berthierville.

Toujours est-il que l'incertitude entourant l'usine berthelaise de la compagnie Bexel vient de se dissiper. Bexel restera à Berthier. Les échanges syndicat-patron débutés en mars 1982 ont abouti. C'est ce qui importe le plus.

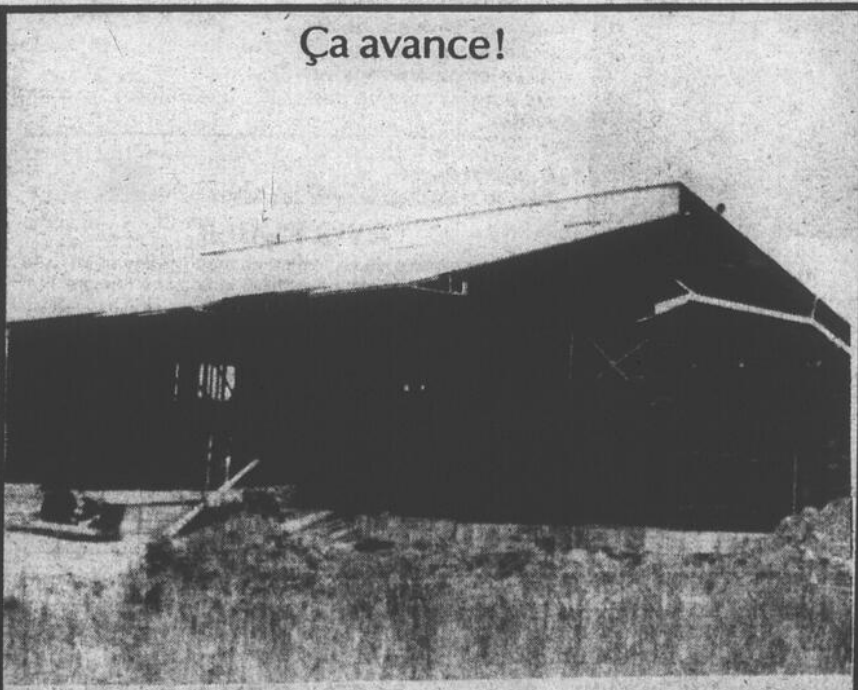

Ça avance!

Les travaux de construction du HLM de 10 logements, à Saint-Justin, sur la rue Duchesnay, progressent rapidement. Bientôt, les 10 logements seront habités par des gens qui y trouveront paix et tranquillité.

Photo J.-P.P.

Festival du lac Maskinongé 1200 pêcheurs capturent 34 maskinongés et 19 achigans

Par Jean-Guy PINEL

Le Festival du lac Maskinongé s'est terminé, dimanche soir, en apothéose, alors qu'on a récompensé les pêcheurs les plus habiles ou les plus chanceux, parmi les 1200 qui ont

Le grand gagnant a été Jean Brunet, fils du pharmacien bien connu de Saint-Gabriel, avec un maskinongé de 20 livres et 13 onces. Réal Cloutier s'est mérité le prix pour les achigans, avec une

Suite à la page 3



Marie-Josée Cossette, qu'on voit ici à son arrivée, s'est classée première chez les filles et deuxième au classement général, lors de la course de 8km, sur le lac Maskinongé. Elle est de Rouyn-Noranda.

(Photo JGP)

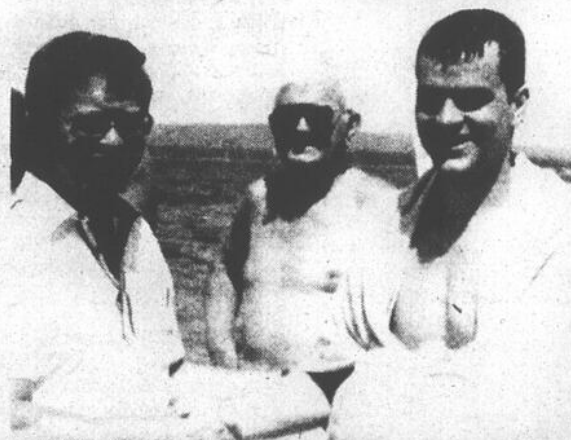

Seize nageurs ont participé à la compétition de natation de 8 km, samedi, sur le lac Maskinongé. Marc Tesky, un jeune Torontois étudiant à Montréal, l'a emporté en une heure et 52 minutes. Il est ici félicité par le représentant Molson, M. Claude Brissette

(Photo JGP)

participé au gigantesque tournoi de pêche.

Malheureusement pour eux, aucun n'a pu capturer le maskinongé de 13 livres, mis à l'eau tôt le matin et portant une badge valant \$50,000. La valeur du poisson est maintenant de \$2,000 pour ceux qui sont enregistrés et \$1,000 pour tout autre pêcheur qui le capturerait avant la fête de l'Action de Grâce.

Pêcheurs

Bien que le nombre de pêcheurs ait été inférieur à celui que prévoient les plus optimistes, il a quand-même satisfait les organisateurs.

Les prédictions étaient basées sur la pré-inscription qui s'élevait à 944. On pouvait prévoir que ce nombre serait au moins doublé. Il ne l'a pas été et le nombre d'inscriptions a été inférieur à 1300.

On croit que le manque de chaloupes de location a été une des raisons qui a fait que plusieurs s'en sont retournés sans s'inscrire.

Les pêcheurs ont pris un total de 34 maskinongés et 19 achigans. Il s'est pris quelques dorés et aucune truite n'a été enregistrée. Certains pêcheurs se sont amusés à prendre des poissons nuisibles en quantité industrielle.

Tout s'est bien déroulé, sans incident. Pêcheurs comme organisateurs s'en sont retournés heureux, se disant à l'an prochain.

Assurances

GILLES

BAZINET

Bâtisses - Auto - Feu
Vol - Responsabilité
Commerces
720, Sainte-Anne,
Yamachiche.
(819) 296-3789



PROMOTION MOLSON

À SAINT-GABRIEL
SAMEDI LE 6 AOÛT

À LA MONTAGNE DU MONT
DE LANAUDIÈRE



OFFENBACH PLUME

EN SPECTACLES

Georges Roy

vo
agent
Molson



Nécrologie

Les maisons funéraires suivantes participent à la publication des nécrologies

SALONS FUNÉRAIRES:

- Centre Funéraire Michel Léveillé Ltée.....Ville Saint-Gabriel, Saint-Charles-de-Mandeville, Saint-Édouard et Sainte-Béatrix
- Hector Deshaies & Fils Ltée.....Saint-Justin
- Irénée Gagnon & Fils Inc.....Sainte-Ursule
- Lucien Gagnon.....Maskinongé
- Jean Lemire Inc.....Berthierville, Île Saint-Ignace, Saint-Cuthbert
- Valère Parenteau.....Berthierville
- Louis Richard & Fils Ltée.....Louiseville, Saint-Léon
- St-Louis & Fils Ltée.....Louiseville, Yamachiche, Saint-Léon, Saint-Sévère
- René Saint-Louis.....Saint-Barthélemy

La publication des avis de décès dans nos pages constitue un hommage posthume et informe tous les foyers de notre région. Demandez l'assistance de votre directeur de funérailles.

REMERCIEMENTS



MME ANTONIO LAMIRANDE

M. Antonio Lamirande
M. et Mme Gérard Trahan (Lise)
M. et Mme Gilles Panneton (Diane)
Sylvie et son ami René et les familles Carbonneau et Lamirande remercient sincèrement les parents et amis qui leur ont témoigné des marques de sympathie lors du décès de

MME ANTONIO LAMIRANDE

survenu à Yamachiche, le 16 juin 1983. Veuillez considérer ces remerciements comme personnels.

— Elle était bonne, aimable, indulgente envers tous, et son dévouement ne connut point de bornes.

Elle était aimée de tous, et tous ceux qui l'ont connue l'ont honorée de leur estime pendant sa vie et l'accompagnèrent de leurs regrets après sa mort. L'honneur d'une mère fait la gloire des enfants.

LETTREGE DE MONUMENTS

sur place
Réparation
Nettoyage
Peinture
de lettrage



NORMAND BROUSSEAU

20, 1ère Avenue, Louiseville
TÉL.: (819) 228-9589

Nécrologie

- Décès (suivant la formule).....\$11.50
- avec photo.....\$23.00
- Remerciements.....\$11.50
- avec photo.....\$23.00
- Service ou messe anniversaire.....\$11.50
- avec photo.....\$23.00

Les avis de décès, services ou messes anniversaires et remerciements ne sont pas acceptés par téléphone et sont payables avant publication.

Se présenter à nos bureaux, au 80, Saint-Martin, Louiseville, ou au 290, Laforest, Berthierville, avant le lundi matin 11 hres.



REMERCIEMENTS

M. et Mme Gilles Sarrazin, ainsi que ses frères et sœurs, remercient bien sincèrement tous les parents et amis qui leur ont témoigné des marques de sympathie, soit par offrandes de messes, tributs floraux, visites ou assistance aux funérailles lors du décès de

Jean-Marc Sarrazin

survenu à Rawdon le 17 juin dernier, à l'âge de 17 ans et 6 mois.

Veuillez considérer ces remerciements comme personnels.

DESTREMPES, M. Richard

— À Sainte-Béatrix, le 29 juillet 1983, est décédé accidentellement à l'âge de 24 ans M. Richard Destrempe fils de Victor Destrempe et de Marguerite Carpentier demeurant au 800 Rang Nord, Saint-Cuthbert.

Les funérailles ont eu lieu lundi le 1er courant, en l'église de Saint-Cuthbert à 14:00 heures.

La dépouille mortelle était exposée au salon funéraire Jean Lemire Inc., 100 rue Fafard, Saint-Cuthbert.

L'inhumation a eu lieu au cimetière paroissial.

Le défunt laisse dans le deuil: outre ses parents, ses frères, sœurs, beaux-frères et belles-sœurs: M. Mme Frédérique Baron (Josette) de Lanoraie, M. Mme Robert Beaudry (Johanne) de Berthierville, Mlle Carole Destrempe et son ami Michel Boutet de Lanoraie, M. Mme Mario Destrempe de Berthierville, Mlle Lyne Destrempe et son ami Sylvain Bazinet de Berthierville, M. Patrice Destrempe de Saint-Cuthbert, plusieurs oncles, tantes, cousins, cousines, ainsi que de nombreux autres parents.

Direction funéraire: Jean Lemire de Berthierville.

FAFARD, Mme Romulus

— Au Manoir de Berthierville, le 20 juillet 1983 est décédée à l'âge de 94 ans 3 mois Mme Romulus Fafard, née Louisa DeGrandpré, demeurant autrefois à Saint-Cuthbert.

Les funérailles ont eu lieu vendredi le 22 courant, en l'église de Saint-Cuthbert à 14:30 heures.

La dépouille mortelle était exposée au Salon Funéraire Jean Lemire Inc., 100 rue Fafard, Saint-Cuthbert.

L'inhumation a eu lieu au cimetière paroissial.

La défunte laisse dans le deuil: ses enfants: M. et Mme Fernand Fafard de Saint-Cuthbert, M. Mme Florent Fafard de Repentigny, M. Mme Ange-Albert Fafard de Saint-Cuthbert, M. Mme Marc

Fafard de Mascouche, M. Mme Gilles Fafard de Montréal, Mme vve Roméo Fafard de Montréal, 13 petits-enfants, 8 arrière-petits-enfants, nombreux autres parents et amis.
Direction funéraire Jean Lemire de Berthierville.



REMERCIEMENTS

Lors du décès de **JEAN-JACQUES GÉLINAS**, vous avez su nous entourer de votre amitié. Gertrude, André, Serge et Sylvie, Mme Scott ainsi que les familles Gélinas et Villemure ont grandement apprécié votre façon délicate d'être présent à cet événement. Soyez-en remercié de tout coeur.
Louiseville, juin 1983.

REMERCIEMENTS

Mme Estelle Hubert et sa famille remercient bien sincèrement tous les parents et amis qui leur ont témoigné des marques de sympathie lors du décès de

M. Arthur Hubert

décédé le 9 juin 1983, soit par offrandes de messes, bouquets spirituels, télégrammes, tributs floraux, visites ou assistance aux funérailles.

Veuillez considérer ces remerciements comme personnels.



REMERCIEMENTS

Les familles Béland et Lebeau remercient bien sincèrement tous les parents et amis qui ont témoigné des marques de sympathie lors du décès de

Mme vve Avelin Lebeau (née Eugénie Béland)

survenu à Louiseville le 28 juin 1983, soit par offrandes de messes, bouquets spirituels, tributs floraux, visites ou assistance aux funérailles.

Veuillez considérer ces remerciements comme personnels.

ROUSSEAU, Mme vve Zénon

— À l'hôpital Château de Berthierville, le 23 juillet 1983 est décédée à l'âge de 87 ans, Mme vve Zénon Rousseau, née Evelina Brizard, demeurant à Saint-Barthélemy.

Les funérailles ont eu lieu lundi le 25 courant, en l'église de Saint-Barthélemy à 14:30

heures.

La dépouille mortelle était exposée au Salon Funéraire René St-Louis, 650 Papi-neau, Saint-Barthélemy.

L'inhumation a eu lieu au cimetière paroissial.

La défunte laisse dans le deuil: ses enfants: Mme Louis-Joseph Rochette (Gilberte Rousseau) de Saint-Viateur, M. Mme Rosaire Rousseau (Berthe Destrempe) de Saint-Barthélemy, M. Mme Paul St-Yves (Cécile Rousseau) de Saint-Barthélemy, M. Mme Rolland Rousseau (Aline Bocage) de Montréal, M. Mme Gérard Rousseau (Marianne Meunier) de Montréal, M. Mme Paul Rousseau (Isabelle Bocage) de Montréal, M. Mme Bernard Rousseau (Olivine Witton) de Montréal, Soeur Lucille Rousseau des Soeurs de Sainte-Anne de Saint-Jérôme, M. Mme Bernard Morand (Suzanne Rousseau) de Saint-Barthélemy, M. Mme Gaston Rousseau (Lauré Cournoyer) de l'Île Saint-Ignace, M. Mme Jean-Guy Houde (Clairette Rousseau) de Berthierville, 31 petits-enfants, 26 arrière-petits-enfants, 2 sœurs et un beau-frère: M. Mme Alixe Chrétien de Montréal, Mme Aurise Brizard de Saint-Cuthbert, un frère et une belle-sœur: M. Mme Consague Brizard de Montréal.

M. Jacques Carle

survenu le 21 juin dernier, soit par offrandes de messes, bouquets spirituels, tributs floraux, télégrammes, visites ou assistance aux funérailles.

Veuillez considérer ces remerciements comme personnels.

LESAGE, M. Jean-Rock

— À Maskinongé, le 31 juillet 1983 est décédé à l'âge de 57 ans M. Jean-Rock Lesage époux de Jeanne d'Arc Laquerre demeurant à Maskinongé.

Les funérailles auront lieu mercredi le 3 courant, en l'église de Maskinongé à 14:00 heures.

La dépouille mortelle est exposée au salon funéraire Lucien Gagnon, 92, Saint-Laurent, Maskinongé. Selon ses dernières volontés, son corps sera incinéré après le service religieux et les cendres seront inhumées par la suite au cimetière paroissial.

SINCÈRES REMERCIEMENTS

Mme Thérèse Marcotte et ses enfants, M. Marcel R. Marcotte et son épouse Mme Louise Béland, Mme Raymond Émond et son époux Louis remercient bien sincèrement tous les parents et amis qui leur ont témoigné des marques de sympathie lors du décès de

M. J. Roland Marcotte

survenu à Saint-Léon le 2 juin dernier à l'âge de 78 ans et 8 mois, soit par offrandes de messes, bouquets spirituels, affiliations, tributs floraux, télégrammes, visites ou assistance aux funérailles.

Veuillez considérer ces remerciements comme personnels.



MESSE ANNIVERSAIRE

Samedi le 6 août 1983 à 7:30 heures en l'église de Sainte-Ursule sera célébrée une messe anniversaire pour le repos de l'âme de

M. Donat Michaud

décédé le 6 août 1982. Parents et amis sont invités à y participer.

MESSE ANNIVERSAIRE

Samedi le 6 août 1983 à 19h30 en l'église de Saint-Léon sera chantée une messe anniversaire pour le repos de l'âme de

M. J.-Arthur Julien

décédé le 6 août 1982. Parents et amis sont invités à y participer.



REMERCIEMENTS

Sa mère Mme vve Albertino Carle, M. et Mme Sylvio Carle, M. et Mme Réal Pichette (Jeannine), M. et Mme Réjean Carle, M. Bruno Carle remercient bien sincèrement tous les parents et amis qui leur ont témoigné des marques de sympathie lors du décès de

M. Jacques Carle

survenu le 21 juin dernier, soit par offrandes de messes, bouquets spirituels, tributs floraux, télégrammes, visites ou assistance aux funérailles.

Veuillez considérer ces remerciements comme personnels.

LESAGE, M. Jean-Rock

— À Maskinongé, le 31 juillet 1983 est décédé à l'âge de 57 ans M. Jean-Rock Lesage époux de Jeanne d'Arc Laquerre demeurant à Maskinongé.

Les funérailles auront lieu mercredi le 3 courant, en l'église de Maskinongé à 14:00 heures.

La dépouille mortelle est exposée au salon funéraire Lucien Gagnon, 92, Saint-Laurent, Maskinongé. Selon ses dernières volontés, son corps sera incinéré après le service religieux et les cendres seront inhumées par la suite au cimetière paroissial.

SINCÈRES REMERCIEMENTS

Mme Thérèse Marcotte et ses enfants, M. Marcel R. Marcotte et son épouse Mme Louise Béland, Mme Raymond Émond et son époux Louis remercient bien sincèrement tous les parents et amis qui leur ont témoigné des marques de sympathie lors du décès de

M. J. Roland Marcotte

survenu à Saint-Léon le 2 juin dernier à l'âge de 78 ans et 8 mois, soit par offrandes de messes, bouquets spirituels, affiliations, tributs floraux, télégrammes, visites ou assistance aux funérailles.

Veuillez considérer ces remerciements comme personnels.

PAQUIN, Mme Émery

— À Trois-Rivières, le 29 juillet 1983 est décédée à l'âge de 79 ans et 1 mois Mme vve Émery Paquin, née Marie-Anne Arseneault demeurant à 260, rue Sainte-Dorothee, Louiseville.

Les funérailles ont eu lieu lundi le 1er courant, en l'église de Louiseville à 14:00 heures.

La dépouille mortelle était exposée à la résidence funéraire Louis Richard & Fils Ltée, 140, rue Saint-Aimé, Louiseville.

L'inhumation a eu lieu au cimetière paroissial.

La défunte laisse dans le deuil ses enfants: Jacqueline Paquin de Louiseville, M. Mme Léo Fleury (Marianne) de Saint-Justin, M. Mme Bernard Lessard (Carmen) de Louiseville, M. Mme Jean Deschesnes (Réjeanne) de Saint-Léon, M. Mme Robert Lesage (Lise) de Louiseville, ses fils: M. Mme Réjean Paquin (Marie-Paule Gaboury) de Ville d'Anjou, M. Mme Gilles Paquin (Hélène Bellemare) de Louiseville, un gendre: M. Fernand Thérien de Saint-Léon, ses frères, sœurs, beaux-frères et belles-sœurs: M. Mme Alfred Arseneault de Montréal, Mme Fiore Arseneault de Montréal, M. Mme Omer Grenier (Yvonne Arseneault) et M. Mme Jean-Marie Savoie (Marie-Rose) de Louiseville, M. Mme Joseph A. Lessard (Jeannette) de Sainte-Ursule, M. Mme Wellie Arseneault (Jeanne-d'Arc) de Montréal, M. Mme Camille Arseneault (Anna) de Saint-Paulin, Mme Bernadette Arseneault de Louiseville, Mme Marie-Jeanne Paquin-Carbonneau de Shawinigan, Mme Maria Paquin-Turner de Saint-Paulin, Mlle Marie-Anne Paquin de Shawinigan, ainsi que plusieurs petits-enfants, arrière-petits-enfants, neveux, nièces, cousins, cousines et amis.

Suite à la page 13

Province de Québec
Municipalité régionale de comté de d'Autray

AVIS PUBLIC

Entrée en vigueur du règlement de modification numéro 16 modifiant le règlement de contrôle intérimaire numéro 14.

En conformité des dispositions de l'article 68 de la Loi sur l'aménagement, avis est par les présentes donné par la sous-signée secrétaire-trésorière-adjointe que le règlement de modification de contrôle intérimaire de la Municipalité Régionale de comté de d'Autray portant le numéro 16-1983 modifiant le règlement de contrôle intérimaire numéro 14 et adopté le 24 mai, est entré en vigueur le 21 juillet 1983.

Donné à Berthierville, ce 28 juillet 1983.
Aline C. Lambert
secrétaire-trésorière-adjointe

ST-LOUIS & FILS Ltée

Directeurs de funérailles

LOUISEVILLE SAINT-LÉON

228-3335

YAMACHICHE SAINT-SÉVÈRE

296-3962

Funérailles conventionnelles
Incineration
Pré-arrangements

Encore plus de visiteurs!

L'Expo de Berthier:

un succès "boeuf"!

Par: Alain BELLEHUMEUR

Mercredi dernier. L'Expo de Berthier, édition 1983, est chose du passé. Elle a pris fin vers 23 heures, le dimanche précédent. Dans le bureau de l'Expo, la secrétaire-trésorière commence à respirer. Avec raison. L'exposition agricole et commerciale a remporté, cette année, un vrai succès "boeuf"!

"Tu peux écrire dans ton journal que le gérant et la secrétaire sont fiers du déroulement de la 17^e exposition," de nous faire savoir Mme Francine Sylvestre. Oui, tout le monde est fier de la réussite. Car pour une réussite, c'en fut tout une! La 17^e Expo a attiré encore plus de visiteurs!

La belle Céline

Chaque été, l'Expo de Berthier suscite l'engouement des gens. Cette année, l'engouement a été encore plus fort... malgré des températures incertaines au début de l'exposition. Mme Sylvestre annonce qu'il y a eu "quelques milliers de visiteurs de plus que l'an dernier."

Des chiffres? La direction de l'Expo aime autant ne plus en donner tellement ils deviennent, d'année en année, impressionnants. 60,000 visiteurs? Disons plutôt environ 60,000 entrées durant les cinq jours de l'événement numéro un à Berthierville. On sait que durant une journée, un même visiteur peut fran-

lon des spectacles et des centaines d'autres, le nez collé aux grilles, ont pu entendre la voix extraordinaire de la jeune chanteuse.

Samedi et dimanche, les stationnements de l'Expo ont largement débordé. Les estrades bordant la piste de tir de tracteur et de 4 X 4 n'ont pu accueillir tout le monde. Incroyable attraction que l'Expo!

"Quand nous offrons

de bons spectacles au public, celui-ci répond toujours bien," de dire Mme Sylvestre avant

d'ajouter qu'à bien des endroits, le nombre de visiteurs a chuté lors de festivals populaires. A Ber-

thier, une fois de plus, l'exposition agricole et commerciale de Berthierville s'est surpassée!



Un super bingo a marqué la première journée de l'exposition berthelaise. Le pavillon des spectacles était tout simplement rempli à craquer par des personnes qui n'attendaient que le moment propice pour crier "Bingo!" Immense succès que cette activité.

Photo J.-P.P.



Les spectacles de l'expo, c'est reconnu, sont toujours de très haute qualité. Ceux de l'expo '83, avec, entre autres Céline Dion et Michel Louvain, ont remporté beaucoup de succès. Même chose pour le spectacle de Sylvie Jamin, ci-haut, qui s'est attirée les applaudissements nourris du public, tant en après-midi qu'en soirée, le dimanche de fermeture, soit le 24.

Photo J.-P.P.



Une jeune fille de Sainte-Mélanie, Isabelle Perreault, a remporté le grand prix de \$1000 lors du super bingo du 20 juillet. Elle reçoit ici le montant des mains du président de l'expo, M. René Hardy. Assistent à la scène, M. Jean-Claude Lafortune, vice-président; Denyse Coulombe, une des jolies hôtesses de l'expo; Christiane Landry, autre très charmante hôtesse; et le gérant de l'expo berthelaise, M. L. Jacques Sylvestre.

Photo J.P.P.



Comme c'est toujours le cas lors d'expositions comme celle qui se déroule à Berthierville, les fervents de machinerie agricole sont servis à souhaits. Il n'est pas rare de voir des scènes semblables où l'on discute "affaire"!

Photo J.-P.P.

De Saint-Barthélemy à Sept-Iles

Les soeurs Désy à la finale provinciale

Par: Alain Bellehumeur

Les Jeux du Québec, été 1983, s'amorceront bientôt à Sept-Iles. Et parmi les représentants de la région de Lanaudière, on retrouvera les trois soeurs Désy, de Saint-Barthélemy.

En effet, Isabelle, Jacynthe et Julie Désy vivront ensemble cette expérience enrichissante qu'est la finale d'été des Jeux du Québec. Elle porteront les couleurs de Lanaudière... en pétanque.

Une première

Le trio Désy a précédemment participé à la finale régionale des Jeux du Québec. Et pour ces trois soeurs de Saint-Barthélemy, le fait de se rendre à Sept-Iles revêt une grande importance. Il s'agit, en effet, pour ces dernières, d'un premier périple hors du foyer. Un premier véritable... voyage.

Mme Désy fera aussi le

voyage pour la circonstance, histoire d'encourager ses trois filles. Les Jeux du Québec, été 1983 prendront leur envol le 12 août prochain et se termineront le 20 suivant.

Egalement en pétanque, cette fois chez les garçons, Benoit Morin et Sylvain Morin, deux frères de Saint-Gabriel, feront équipe avec Stéphane Dubois, de Saint-Félix, et représenteront la région de Lanaudière au

1200 pêcheurs... suite de la page 1

prise de 4 livres et trois onces. Dans la catégorie dorés, Jacques Miron de Montréal a eu la meilleure prise qui pesait 5 livres et 7 onces.

Fin

Ainsi a pris fin ce 5e Festival du lac Maskinongé, un festival mettant en valeur le lac comme outil de participation de préférence à un

pays de Tourloutte, la mascotte des Jeux du Québec, été 1983.

Soulignons en terminant que la fermeture des Jeux régionaux se déroule aujourd'hui, 3 août, à Saint-Esprit, ville-hôtesse. Les jeunes athlètes qui identifieront Lanaudière à Sept-Iles ont alors reçu, chacun, un manteau es Jeux du Québec offert par l'Office des producteurs de lait du Québec.

lieu de présentation de spectacles.

La magnifique température a contribué à faire un grand succès de cette semaine. On a refusé des gens au bingo. Des assistances dépassant les milliers de personnes ont été enrégistrées aux diverses soirées.

"C'est un festival qui a contribué à faire connaître Saint-Gabriel," a dit le maire Délipha Morin, plus que satisfait de cette semaine de festivités.

**POUR LA RENTRÉE À L'ÉCOLE
NOMBREUX SPÉCIAUX
SUR MOBILIERS DE CHAMBRE**

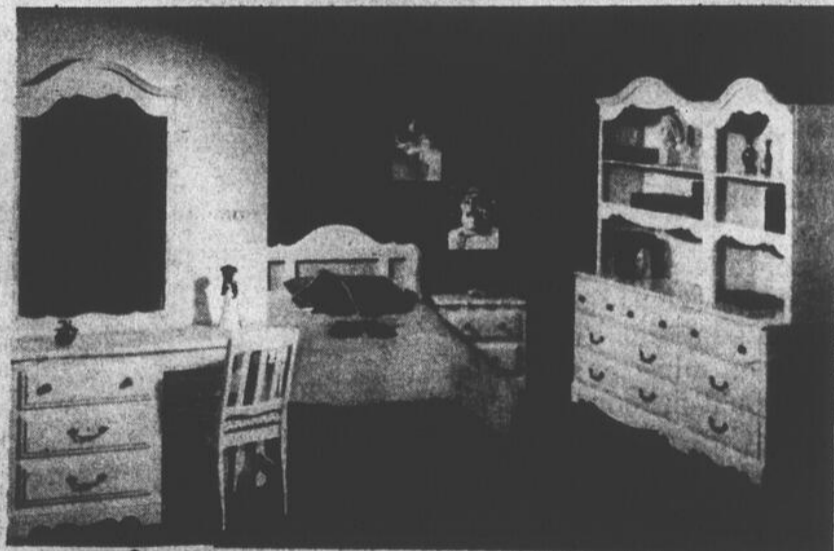

Vous trouverez chez nous de quoi lui meubler une chambre de bon goût tout en étant aussi un bon coin propice à l'étude.

Plusieurs ensembles de matelas à prix vraiment spéciaux.



Chez votre marchand de

meubles

prestige

LA FRENIERE & FILS INC.

88 Saint-Laurent Maskinongé (819) 227-2223

Échopinion

par Serge Gagnon
Avocat



Fusion et référendum

Tous les membres des conseils de la Ville et de la Paroisse sont contre la tenue d'un référendum sur la fusion, à l'exception du maire Caron et du conseiller Frigon. Ces derniers ont en effet clairement exprimé leur accord à l'idée d'un tel référendum.

À moins qu'ils ne soient complètement cinglés, il est difficile de croire que les échevins de la Ville et les conseillers de la Paroisse ne perçoivent pas une forte réprobation populaire en ce qui concerne leur projet de fusion. Cela paraît tellement évident. Or, malgré le fait que la population des deux municipalités soit très majoritairement contre la fusion, les conseils municipaux veulent la réaliser de force, procéder en cachette, donner le moins d'information possible et faire le plus de propagande possible. À quoi cela aboutira-t-il?

Personnellement, nous croyons que le citoyen en aura assez, un jour, d'être obligé de subir des décisions prises par des fonctionnaires de Québec, surtout lorsque ces décisions affectent son gouvernement municipal qui est celui dont il est le plus proche. Cela s'est produit à Baie-Comoe récemment.

À Louiseville, les Conseils municipaux placent la population sur une poudrière en se moquant d'elle, en leur passant pardessus la tête et en réalisant une fusion dont ils ne veulent pas. Car il faut bien comprendre que le citoyen est profondément frustré de n'avoir rien à dire. Tout ce qu'on lui demande de faire est de payer la note.

À cette étape de la procédure de fusion, il serait encore temps que les conseils municipaux adoptent des résolutions demandant au ministre des Affaires municipales qu'il ordonne la tenue d'un référendum. Ce serait là faire preuve de décence.

Si la population est ignorée, elle se révoltera et des gestes violents pourraient être posés comme ce fut le cas ailleurs. Nous ne le souhaitons pas mais nous le craignons. Après tout, nous ne sommes pas en Russie.

SERGE GAGNON
AVOCAT

Au 20km des Talonneux

Alain Proulx remporte le 20 km

Par Roger Desaulniers

C'est par une journée pluvieuse et maussade que, dans le cadre des fêtes de la Sainte-Anne, se tenait à Yamachiche, le dimanche, 24 juillet, le marathon du 20 kilomètres des Talonneux. Un peu plus de 200 coureurs ont pris le départ et très rares furent les abandons.

Vers 13 h 05, se donnait le départ pour la course du 3 km. On n'a mis que 10 minutes, 14 secondes et 24 centièmes pour terminer le parcours. Yves Proteau a remporté la victoire. Il était suivi de près par Gilles Rochette qui a complété le tracé en 10 minutes 15 secondes et 87 centièmes. En troisième position, ce fut Roger Duchemin qui a complété en 10:32.53. 69 participants ont terminé l'épreuve.

10 km rapide

C'est à 14 heures exactement, que s'est donné le départ pour les courses de 10 et 20 kilomètres. La pluie qui tombait à ce moment là aurait dû ralentir les coureurs, mais ce fut le contraire qui s'est produit, du moins dans le 10 kilomètres où 71 coureurs

ont pris le départ. Guy Renaud a fait le tour du tracé en un temps de 34 minutes, 20 secondes et 83 centièmes.

Près d'une minute plus tard, le deuxième coureur faisait son apparition. Il s'agissait de Daniel Chainé de Saint-Sévère qui terminait en 35 minutes, 19 secondes et 28 centièmes. En troisième position, 30 secondes après Daniel Chainé, Denis Samson franchissait la ligne d'arrivée. Son temps, 35:49.53.

Le principal organisateur du 20 km des Talonneux d'Yamachiche, M. Gervais Dumais, a pris part au 10 kilomètres et il s'est classé en cinquième position, parcourant le trajet en 39 minutes, et 22 secondes.

Nous ne pouvons passer sous silence, le courage et la détermination d'un Yamachichoïse qui, sur une seule jambe, a couru le 10 km en une heure, 31 minutes, 53 secondes et 69 centièmes. M. Maurice Isabelle participait, pour la troisième année consécutive, au 20 km des Talonneux et il a terminé les épreuves, à chaque reprise.

Aucun abandon n'a été remarqué pendant la course de 20 kilomètres. 74 athlètes ont pris le départ et autant ont franchi le fil d'arrivée. C'est un Deauvillois qui a franchi le premier la ligne de la victoire, soit Alain Proulx qui a complété la compétition en une heure, 11 minutes, 22 secondes et 48 centièmes.

En deuxième position, Douglas Antonyshyn, portant le dossard numéro 670, est apparu au fil d'arrivée 50 secondes plus tard que le premier. Il était suivi, en troisième position, de Pierre Lafleur, qui a terminé en une heure, 12 minutes, 51 secondes et 90 centièmes de secondes.



Yves Proteau vient de franchir la ligne d'arrivée de la course de 3 km. Il n'a mis qu'un peu plus de 10 minutes à effectuer le trajet.



Même si Dame Température a refusé de collaborer, Alain Proulx de Deauville, a pu courir le trajet de 20 kilomètres en un temps de 1 heure, 11 minutes, 22 secondes et 48 centièmes.

Photo R.D.



Du courage à revendre! Quand on vient de franchir, sur une seule jambe, 10 kilomètres, et qu'on n'a mis qu'un peu plus d'une heure et demie à le faire, on n'a plus besoin de prouver qu'on est en forme.

Photo R.D.

La visite des centrales de la Mauricie

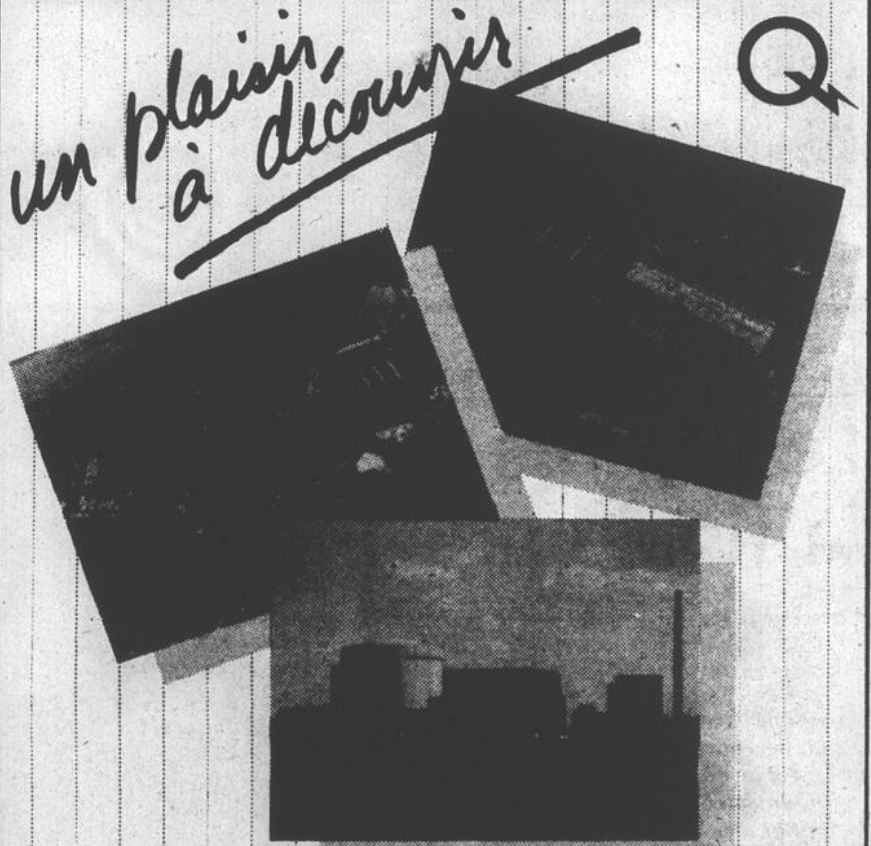

Cet été, Hydro-Québec vous invite à visiter trois centrales du cœur du Québec.

La centrale nucléaire de Gentilly 2, située sur la rive sud du Saint-Laurent, sera ouverte au public tous les jours, du 15 juin au 31 août, de 9 h à 16 h.

Le long du Saint-Maurice, vous pourrez également découvrir les centrales hydroélectriques de Shawinigan 2 et de La Tuque, ouvertes tous les jours du 15 juin au 31 août, de 9 h 30 à 11 h et de 15 h à 16 h.

Pour obtenir de plus amples renseignements et faire vos réservations, veuillez appeler aux numéros suivants :

(819) 378-4581, poste 118 (service des Relations publiques de la région Mauricie)
(819) 298-2945, poste 278 (centrale de Gentilly 2)
(819) 537-8327 (centrale de Shawinigan 2)
(819) 525-8776 (centrale de La Tuque)

N.B. Les enfants de moins de 14 ans ne sont pas admis à la centrale de Gentilly 2.

**SURVEILLEZ NOTRE VENTE
RETOUR EN CLASSE**

Débutant le 15 août.

Le retour à l'école
c'est ici que ça se passe.

285, Saint-Laurent, Louiseville, 228-3565

G DU BEAU

G DU BEAU

G DU BEAU

G DU BEAU

G DU BEAU

G DU BEAU

G DU BEAU

G DU BEAU

G DU BEAU

(514) 351-1111

Championnat de motocross

On fait l'éloge de Saint-Gabriel à travers le monde entier

On n'avait que des éloges à faire sur l'organisation de Saint-Gabriel, lors des championnats mondiaux de motocross 250 cc, présentés la fin de semaine des 23 et 24 juillet dernier, sur la piste locale.

La presse mondiale a été unanime pour louer l'organisation ainsi que le site où, pour la première fois, une telle compétition était présentée en terre canadienne.

Gagnants

La compétition a été

d'autant plus enlevante que la majorité des meilleurs compétiteurs en cette discipline au monde étaient sur les lieux.

C'est finalement le hollandais Keef Vander Ven, sur sa moto KTM, qui l'a emporté. Le favori de la foule nombreuse, le canadien Ross Pederson, a pris le troisième rang derrière le belge, Georges Jobe.

Le podium, pour la classe de soutien 125 cc a cependant été entièrement québécois. La victoire est allée au jeune Alain Cusson, 16 ans, de

Par Jean-Guy PINEL

Cowansville. Les deuxième et troisième places furent décrochées par Gaby Grégoire et Mario Duhamel.

Certains ont quelque peu été déçus par les compétitions de trois roues qui sont loin de donner le spectacle offert par les motocross.

Une fin de semaine qui aura démontré une fois de plus que la piste de Saint-Gabriel est de calibre mondial et peut recevoir les meilleurs compétiteurs autour du globe.

Festival du lac Maskinonge

Manon Ouimet l'emporte facilement pour le titre de reine

Par Jean-Guy PINEL

"Quand ils nous ont dit que le total des ventes était de \$23,000, nous savions que Manon avait gagné, puisqu'à elle seule, elle avait vendu pour \$14,000". C'est ce que nous déclarait, quelques minutes après qu'on eut annoncé le nom de la nouvelle reine du Festival du lac Maskinongé, M. Jos Ouimet, père de la charmante Manon, et principal organisateur de la campagne menée par sa fille.

Même si les chiffres individuels n'ont pas été proclamés, il y a tout lieu de croire que le total des ventes de la concurrente de la paroisse de Saint-Gabriel a été plus élevé que celui de ses quatre adversaires réunis.

Saint-Gabriel

Les deux Manon de Saint-Gabriel ont d'ailleurs été les deux finalistes lors de ce concours pour le choix d'une reine ou d'un roi, basé sur le total des ventes de billets pour un tirage de quelques prix.

Pour la première fois dans l'histoire du Festival, il y avait un candidat du sexe masculin et il a été éliminé le deuxième, soit immédiatement après la concurrente de l'Assomption. La concurrente de Saint-Charles de Mandeville, Mme Linda Bergeron, a terminé au troisième rang.

Les cinq concurrents ont présenté une chorégraphie qui a semblé plaire à la foule plus nombreuse qu'à l'accoutumée pour ce genre de manifestation.

La présidente, Mme Suzanne Nantel a, par la suite, révélé les noms par ordre d'élimination. Elle a bien tenté de créer un suspense, à la toute fin, mais tous savaient déjà que des deux Manon, c'était Mlle Ouimet qui était la gagnante

La reine de 1982, Mlle Prescott a couronné la nouvelle reine qui a, par la suite, reçu les hommages de ses sujets. Elle a tenu à remercier ceux qui l'avaient appuyée, tant en travaillant pour elle, qu'en l'encourageant.



Suzanne Nantel, présidente du Festival du lac Maskinongé, remet une gerbe de fleurs à la nouvelle reine, Manon Ouimet

(Photo JGP)



Manon est couronnée nouvelle reine du Festival par la reine de l'année dernière, Mlle Prescott.



Manon Ouimet, entourée des membres de sa famille, dont son père, Jos, qui fut un des grands responsables de ce succès.

(Photo JGP)

Début des séries le 7 Saint-Alexis et Louiseville champions

(R.D.) A cause de la période de vacances annuelles, nous n'avons pas été en mesure de vous rapporter les résultats des différentes parties qui se sont déroulées dans la Conférence de Baseball rurale de la Mauricie, au cours des deux dernières semaines.

Nous pouvons cependant déjà vous annoncer que les Gitanes de Louiseville ainsi que les Granits de Saint-Alexis ont été couronnés champions des divisions Gaucher et Fortin, respectivement.

Séries éliminatoires

Etant donné la triple égalité en quatrième position de la division Gaucher, un tournoi à la ronde s'effectuera sous peu, pour déterminer le club qui sera opposé à Saint-Étienne. Les trois clubs de quatrième position sont

ceux de Saint-Maurice, Sainte-Anne de la Pérade et Sainte-Ursule.

Les séries éliminatoires débuteront le dimanche, 7 août. Nous vous rapporterons les résultats, aussitôt qu'ils nous seront connus, c'est à dire dans notre prochain numéro.



Le grand gagnant dans la tranche du championnat mondial 250cc disputée à Saint-Gabriel a été le hollandais Keef Vander Ven, au centre, alors que le belge Georges Jobe se classait deuxième et que le canadien Ross Pederson prenait le troisième rang.

(Photo Gaston Morin)



Alain Cusson de Cowansville l'a emporté dans la classe de soutien 125cc, lors des deux manches pour se mériter la victoire. Gaby Grégoire se classait second suivi de Mario Duhamel, le bras levé.

(Photo Gaston Morin)



Les championnats mondiaux de motocross, 250cc, disputés le 24 juillet dernier, à Saint-Gabriel, ont été qualifiés de grands succès par tous les journaux du pays. On voit ici deux coureurs à l'oeuvre sur la piste locale.

(Photo Gaston Morin)

FRAMBOISES

Venez les cueillir
vous-même sur le champ.



Informez-vous avant de vous rendre.

(819) 296-3707

LES SERRES JEAN-PAUL FERRON

Route 138 Face au Garage Thomas Bellemare

Nécrologie... suite de la page 2

THIBAUT, M. Paul-Émile — Au Centre hospitalier Régional Lanaudière de Joliette, le 26 juillet 1983 est décédé subitement à l'âge de 54 ans, M. Paul-Émile Thibault, époux de Gabrielle Barthe demeurant au 427 Rang Saint-Joseph, Saint-Ignace.

Les funérailles ont eu lieu vendredi le 29 courant, en l'église de Saint-Ignace à 14:00 heures.

La dépouille mortelle était exposée au salon funéraire Jean Lemire Inc., 45 Lafortune, Saint-Ignace.

L'inhumation a eu lieu au cimetière paroissial.

Le défunt laisse dans le deuil: outre son épouse, ses enfants: Mlle Nicole Thibault de Saint-Ignace, M. Robert Thibault de Berthierville, son père: M. Émile Thibault de Sorel, 2 frères et 2 belles-soeurs: M. Mme Roger Thibault de Sorel, M. Mme Armand Thibault de Saint-Ignace, ainsi que de nombreux autres parents et amis. Direction funéraire Jean Lemire de Berthierville.

HÉNAULT, M. Philippe — A Saint-Gabriel le 16 juillet 1983 est décédé à l'âge de 67 ans M. Philippe Hénault, époux de feu Albertine Marci, demeurant au 4751 Chemin du Lac, Saint-Gabriel-de-Brandon.

Les funérailles ont eu lieu mardi le 19 courant, en l'église de Saint-Gabriel à 11 heures a.m.

Le défunt n'était pas exposé.

L'inhumation a eu lieu au cimetière de Saint-Gabriel.

Le défunt laisse dans le deuil: une fille et un gendre: M. et Mme Évariste Jacques (Monique) de Tracy, une petite-fille: Johanne et deux belles-soeurs: Mme vve Arthur Hénault (Normande Farly) et Mme vve Ernest Hénault (Albertina Morin) toutes deux de Saint-Gabriel. Nombreux autres parents.

La direction des funérailles: Michel Léveillé de Ville Saint-Gabriel.

DESROCHES, M. Roméo — Au CHRDL de Joliette, le 15 juillet 1983 est décédé à l'âge de 75 ans et 2 mois M. Roméo Desroches ex-maire de Sainte-Béatrix et ex-président de l'Age d'Or, époux de Marie-Ange Loyer demeurant au 901 rue de l'Église à Sainte-Béatrix.

Les funérailles ont eu lieu lundi le 18 courant, en l'église de Sainte-Béatrix à 14 heures.

La dépouille mortelle était exposée au Centre funéraire Michel Léveillé, 987, rue Claude, Sainte-Béatrix.

L'inhumation a eu lieu au cimetière de Sainte-Béatrix.

Le défunt laisse dans le deuil outre son épouse: une fille et un gendre: M. René Latendresse, maire de Sainte-Béatrix et son épouse Mme Nicole Beaudry, deux petits-enfants: Daniel et Darie, ses soeurs, beaux-frères et belles-soeurs: M. Joseph Desroches de Berthier, M. et Mme Émile Desroches (Irène Payette) de Saint-Jacques, Mme vve Albertine Marion de Sainte-Élisabeth, Mme vve Germaine Beaudry de Joliette, Mme vve Anna Desroches de Joliette. Plusieurs neveux, nièces et autres parents.

Direction funéraire Michel Léveillé de Ville Saint-Gabriel.

RONDEAU, Normande — À l'hôpital Notre-Dame de Montréal, le 28 juin 1983 est décédée à l'âge de 47 ans et 11 mois Normande Rondeau, Oblate Missionnaire de Marie Immaculée, demeurant au 352, rue Saint-Gabriel, Ville Saint-Gabriel.

Les funérailles ont eu lieu vendredi le 1er courant, en l'église de Ville Saint-Gabriel.

L'inhumation a eu lieu au cimetière paroissial.

La défunte laisse dans le deuil son frère Marcel, ses soeurs: Monique (Mme Charles E. Paquin) de Ville Saint-Gabriel, Éliane (Mme André Rolland) de Montréal, Jeannine (Mme Walter Paquette) de Ville Saint-Gabriel, Blandine de Schefferville, Gisèle (Mme Guy Gravel) de Saint-Cléophas, Rachel de Joliette, ses beaux-frères: Guy Gravel et André Rolland, plusieurs neveux, nièces, parents et amis.

Direction funéraire: Salon Y. Poitras de Ville Saint-Gabriel.

PAQUIN, M. Hector — À Louiseville, le 22 juillet 1983 est décédé à l'âge de 76 ans et 11 mois M. Hector Paquin époux de Hortense Chevalier, demeurant au 181, rue Saint-Aimé, Louiseville.

Les funérailles ont eu lieu lundi le 25 courant, en l'église de Louiseville à 14:00 heures.

La dépouille mortelle était exposée à la résidence funéraire Louis Richard & Fils Ltée, 140, rue Saint-Aimé, Louiseville.

L'inhumation a eu lieu au cimetière de Saint-Léon.

Le défunt laisse dans le deuil outre son épouse; ses enfants: Carmen mariée à Lionel Boillard de Saint-Justin, Martial marié à Marie-Paule Destrempe de Saint-Léon, Pauline mariée à Claude Gagnon de Montréal, Mariette mariée à Claude Chalut de Repentigny, Ginette mariée à Robert Béland et Johanne mariée à Michel Bertrand de Louiseville, ses frères et soeurs: M. Mme Freddy Paquin (Sophie Lamy) de Louiseville, M. Mme Olier Paquin (Germaine Gravel) de Montréal, M. Mme Alphonse Saucier (Alberta) de Notre-Dame du Bon Conseil, ses beaux-frères et belles-soeurs: Mme vve Josaphat Paquin (Yvonne Bastien) de Saint-Léon, Mme Adélarde Paquin de Saint-Paulin, M. Mme Eddy Chevalier et Mlle Cécile Chevalier de Saint-Léon, M. Mme Bernard Guimond de Saint-Paulin, Mme Lucienne Chevalier de Montréal, M. Mme Benoît Chevalier de Louiseville, ses petits-enfants: Manon et France Paquin, Josée Chalut, Julie et Simon Béland, plusieurs neveux, nièces, cousins, cousines et amis.

Direction funéraire: Michel Léveillé de Ville Saint-Gabriel.

GERVAIS, M. Armand — Au Centre hospitalier Régional de Lanaudière, le 30 juillet 1983 est décédé à l'âge de 73 ans et 11 mois M. Armand Gervais, époux de Bernadette Dufresne demeurant à Saint-Barthélemy.

Les funérailles ont eu lieu lundi le 1er courant, en l'église de Saint-Barthélemy à 14:30 heures.

La dépouille mortelle était exposée à la résidence funéraire René St-Louis, 650, Papineau, Saint-Barthélemy.

L'inhumation a eu lieu au cimetière paroissial.

Le défunt laisse dans le deuil: outre son épouse; ses enfants: Carmen mariée à Lionel Boillard de Saint-Justin, Martial marié à Marie-Paule Destrempe de Saint-Léon, Pauline mariée à Claude Gagnon de Montréal, Mariette mariée à Claude Chalut de Repentigny, Ginette mariée à Robert Béland et Johanne mariée à Michel Bertrand de Louiseville, ses frères et soeurs: M. Mme Freddy Paquin (Sophie Lamy) de Louiseville, M. Mme Olier Paquin (Germaine Gravel) de Montréal, M. Mme Alphonse Saucier (Alberta) de Notre-Dame du Bon Conseil, ses beaux-frères et belles-soeurs: Mme vve Josaphat Paquin (Yvonne Bastien) de Saint-Léon, Mme Adélarde Paquin de Saint-Paulin, M. Mme Eddy Chevalier et Mlle Cécile Chevalier de Saint-Léon, M. Mme Bernard Guimond de Saint-Paulin, Mme Lucienne Chevalier de Montréal, M. Mme Benoît Chevalier de Louiseville, ses petits-enfants: Manon et France Paquin, Josée Chalut, Julie et Simon Béland, plusieurs neveux, nièces, cousins, cousines et amis.

Direction funéraire: Michel Léveillé de Ville Saint-Gabriel.

Le défunt laisse dans le deuil: outre son épouse; ses enfants: Carmen mariée à Lionel Boillard de Saint-Justin, Martial marié à Marie-Paule Destrempe de Saint-Léon, Pauline mariée à Claude Gagnon de Montréal, Mariette mariée à Claude Chalut de Repentigny, Ginette mariée à Robert Béland et Johanne mariée à Michel Bertrand de Louiseville, ses frères et soeurs: M. Mme Freddy Paquin (Sophie Lamy) de Louiseville, M. Mme Olier Paquin (Germaine Gravel) de Montréal, M. Mme Alphonse Saucier (Alberta) de Notre-Dame du Bon Conseil, ses beaux-frères et belles-soeurs: Mme vve Josaphat Paquin (Yvonne Bastien) de Saint-Léon, Mme Adélarde Paquin de Saint-Paulin, M. Mme Eddy Chevalier et Mlle Cécile Chevalier de Saint-Léon, M. Mme Bernard Guimond de Saint-Paulin, Mme Lucienne Chevalier de Montréal, M. Mme Benoît Chevalier de Louiseville, ses petits-enfants: Manon et France Paquin, Josée Chalut, Julie et Simon Béland, plusieurs neveux, nièces, cousins, cousines et amis.

Direction funéraire: Michel Léveillé de Ville Saint-Gabriel.

L'inhumation a eu lieu au cimetière paroissial.

Le défunt laisse dans le deuil outre son épouse; ses enfants: M. Mme Jean-Eudes Hébert (Cloraine Gervais) de Sainte-Julie, M. Mme Aimé-Paul Gervais (Michèle Blais) de Sainte-Émilie de l'Énergie, M. Mme Yvon Gervais (Claudette Courcelle) de Repentigny, M. Mme Romain Beaufort (Louise Gervais) de Saint-Cuthbert, 6 petits-enfants; sa soeur, beaux-frères et belles-soeurs: Mme Léo-Paul Gervais (Marie-Jeanne Otis) de Montréal, M. Alfred Gillett de Cornwall Ontario, Mme Gaétan Sylvestre (Clorinthe Gervais) de Saint-Barthélemy, Mlle Anne-Marie Dufresne de Maskinongé, M. Mme Léo-Paul Dufresne (Thérèse Bérard) de Montréal, Mme Antheime Dufresne de Saint-Barthélemy, M. Mme Placide Dufresne (Cécile Bérard) de Saint-Barthélemy, Mlle Gilberte Dufresne de Saint-Barthélemy, ainsi que plusieurs cousins, cousines, neveux, nièces et autres parents.

Direction funéraire: Salon Y. Poitras de Ville Saint-Gabriel.

Le défunt laisse dans le deuil: outre son épouse; ses enfants: M. Mme Jean-Eudes Hébert (Cloraine Gervais) de Sainte-Julie, M. Mme Aimé-Paul Gervais (Michèle Blais) de Sainte-Émilie de l'Énergie, M. Mme Yvon Gervais (Claudette Courcelle) de Repentigny, M. Mme Romain Beaufort (Louise Gervais) de Saint-Cuthbert, 6 petits-enfants; sa soeur, beaux-frères et belles-soeurs: Mme Léo-Paul Gervais (Marie-Jeanne Otis) de Montréal, M. Alfred Gillett de Cornwall Ontario, Mme Gaétan Sylvestre (Clorinthe Gervais) de Saint-Barthélemy, Mlle Anne-Marie Dufresne de Maskinongé, M. Mme Léo-Paul Dufresne (Thérèse Bérard) de Montréal, Mme Antheime Dufresne de Saint-Barthélemy, M. Mme Placide Dufresne (Cécile Bérard) de Saint-Barthélemy, Mlle Gilberte Dufresne de Saint-Barthélemy, ainsi que plusieurs cousins, cousines, neveux, nièces et autres parents.

Direction funéraire: Salon Y. Poitras de Ville Saint-Gabriel.

L'inhumation a eu lieu au cimetière paroissial.

Le défunt laisse dans le deuil: outre son épouse; ses enfants: M. Mme Jean-Eudes Hébert (Cloraine Gervais) de Sainte-Julie, M. Mme Aimé-Paul Gervais (Michèle Blais) de Sainte-Émilie de l'Énergie, M. Mme Yvon Gervais (Claudette Courcelle) de Repentigny, M. Mme Romain Beaufort (Louise Gervais) de Saint-Cuthbert, 6 petits-enfants; sa soeur, beaux-frères et belles-soeurs: Mme Léo-Paul Gervais (Marie-Jeanne Otis) de Montréal, M. Alfred Gillett de Cornwall Ontario, Mme Gaétan Sylvestre (Clorinthe Gervais) de Saint-Barthélemy, Mlle Anne-Marie Dufresne de Maskinongé, M. Mme Léo-Paul Dufresne (Thérèse Bérard) de Montréal, Mme Antheime Dufresne de Saint-Barthélemy, M. Mme Placide Dufresne (Cécile Bérard) de Saint-Barthélemy, Mlle Gilberte Dufresne de Saint-Barthélemy, ainsi que plusieurs cousins, cousines, neveux, nièces et autres parents.

MAYER, M. Lucien — A Louiseville, le 30 juillet 1983 est décédé à l'âge de 67 ans M. Lucien Mayer, célibataire, fils de feu Albert Mayer et de feu Ida Noël, demeurant à Saint-Édouard.

Les funérailles ont eu lieu mardi le 2 courant, en l'église de Saint-Édouard à 14:00 heures.

La dépouille mortelle était exposée à la résidence funéraire Louis Richard & Fils Ltée, 140, rue Saint-Aimé, Louiseville.

L'inhumation a eu lieu au cimetière paroissial.

Le défunt laisse dans le deuil ses soeurs: Marie-Anne mariée à Philippe Lebeau, Marie-Ange mariée à Dieuonné Duhaime et Mlle Juliette Mayer, tous de Louiseville, son frère: M. Adélarde Mayer de Saint-Édouard, sa belle-soeur: Mme Hermance Généreux de Saint-Édouard, ainsi que plusieurs neveux, nièces, cousins, cousines et amis.

LESAGE, M. Marcel — À Trois-Rivières, le 29 juillet 1983 est décédé à l'âge de 76 ans M. Marcel Lesage époux de Marie-Ange Julien, demeurant à Saint-Léon.

Les funérailles ont eu lieu lundi le 1er courant, en l'église de Saint-Léon à 14:00 heures.

La dépouille mortelle était exposée à la résidence funéraire Louis Richard & Fils Ltée, 140, rue Saint-Aimé, Louiseville.

L'inhumation a eu lieu au cimetière paroissial.

Le défunt laisse dans le deuil: outre son épouse; ses soeurs: Adrienne et Rose-Alma, sa belle-soeur: Mme Florès C. Lesage de Louiseville ainsi que plusieurs neveux, nièces, cousins, cousines et amis.

Direction funéraire: Michel Léveillé de Ville Saint-Gabriel.

REMERCIEMENTS
La famille Bellemare remercie sincèrement parents et amis qui leur ont témoigné des marques de sympathie lors du décès de

M. Elphège Bellemare

décédé le 23 mai 1983, soit par offrandes de messes, bouquets spirituels, tributs floraux, visites, célébrations ou assistance aux funérailles, musique et chants. Veuillez considérer ces remerciements comme personnels.

LAFRENIÈRE, M. Léo — À Longueuil, le 29 juillet 1983 est décédé à l'âge de 82 ans M. Léo Lafrenière époux de feu Antoinette Bastien demeurant à Brossard et autrefois de Louiseville.

Les funérailles ont eu lieu lundi le 1er courant, en l'église de Louiseville à 11:00 heures.

La dépouille mortelle était exposée à la résidence funéraire Louis Richard & Fils Ltée, 140, rue Saint-Aimé, Louiseville.

L'inhumation a eu lieu au cimetière paroissial.

Le défunt laisse dans le deuil: ses enfants: Gilles et Lise de Montréal, ses petits-enfants: Pierre, Andrée et Diane, ses soeurs: Mme Blandine Ricard, Blanche et Imelda tous de Louiseville, son beau-frère: M. Jules Bastien de Ville LaSalle ainsi que de nombreux autres parents et amis.



DAMPHOUSSE M. O'Brien.

À l'hôpital Notre-Dame de Montréal, le 29 juillet 1983, à l'âge de 65 ans 11 mois, est décédé M. O'Brien Damphousse, époux de Marthe Frappier, demeurant 1220, Grande Carrière, Sainte-Ursule.

Les funérailles ont eu lieu lundi le 1er août 1983, en l'église paroissiale de Sainte-Ursule, à 11 heures.

Le défunt a été exposé à la résidence funéraire I. Gagnon & Fils Inc., 111, rue Saint-Louis Ste-Ursule.

L'inhumation au cimetière paroissial de Ste-Ursule.

Il laisse dans le deuil outre son épouse; ses enfants: Paulin marié à Francine Lessard, Michel de Saint-Paulin, Nicole mariée à Germain Gagnon, Diane mariée à Marcel Gagnon, Jean marié à Sylvie Grenier, Suzanne mariée à Guy Wibrin, Pierre et Martin; une belle-fille:

Louise Baribeault épouse de feu Normand Damphousse, ses frères et soeurs, beaux-frères et belles-soeurs: M. Mme Wilson Frappier de Saint-Paulin, Joseph marié à Jacqueline Gélinas, Jules marié à Rita Plante, André marié à Carmen Dupont, Yvon marié à Suzanne Drapeau, M. & Mme Jules Dion (Thérèse), Claircy épouse de feu Alphonse Lambert, Marie-Paule épouse de feu Hervé Pichette, M. & Mme Georges Damphousse (Jeanne-d'Arc), M. & Mme Gaétan Damphousse (Fleur-Ange), M. & Mme Réal Pelletier (Anita), M. & Mme Gustave Bourque (Lucie), Mme Marielle Pelletier épouse de feu Jean-Marie Damphousse, M. Émile Lessard, M. & Mme Romuald Frappier, M. & Mme Florian Frappier, M. & Mme Rosaire Frappier, M. Normand Frappier, M. & Mme Ubald Frappier, M. & Mme Gratien Guillemette, M. & Mme Henri-Paul Corriveau, M. & Mme Clément Côté, M. & Mme Nelson Plante, Mme Colette Plante, Mme Rose Morin; ses petits-enfants: Mylène, Simon, Mélanie et Sébastien Damphousse, René, Julie, Marie-France, François, et David Gagnon, Marie-Josée et Karine Wibrin; ainsi que plusieurs neveux, nièces, cousins, cousines et nombreux amis.

Les funérailles ont eu lieu lundi le 1er courant, en l'église de Louiseville à 11:00 heures.

La dépouille mortelle était exposée à la résidence funéraire Louis Richard & Fils Ltée, 140, rue Saint-Aimé, Louiseville.

L'inhumation a eu lieu au cimetière paroissial.

Le défunt laisse dans le deuil: ses enfants: Gilles et Lise de Montréal, ses petits-enfants: Pierre, Andrée et Diane, ses soeurs: Mme Blandine Ricard, Blanche et Imelda tous de Louiseville, son beau-frère: M. Jules Bastien de Ville LaSalle ainsi que de nombreux autres parents et amis.

Direction funéraire: Michel Léveillé de Ville Saint-Gabriel.

Le défunt laisse dans le deuil: outre son épouse; ses enfants: M. Mme Jean-Eudes Hébert (Cloraine Gervais) de Sainte-Julie, M. Mme Aimé-Paul Gervais (Michèle Blais) de Sainte-Émilie de l'Énergie, M. Mme Yvon Gervais (Claudette Courcelle) de Repentigny, M. Mme Romain Beaufort (Louise Gervais) de Saint-Cuthbert, 6 petits-enfants; sa soeur, beaux-frères et belles-soeurs: Mme Léo-Paul Gervais (Marie-Jeanne Otis) de Montréal, M. Alfred Gillett de Cornwall Ontario, Mme Gaétan Sylvestre (Clorinthe Gervais) de Saint-Barthélemy, Mlle Anne-Marie Dufresne de Maskinongé, M. Mme Léo-Paul Dufresne (Thérèse Bérard) de Montréal, Mme Antheime Dufresne de Saint-Barthélemy, M. Mme Placide Dufresne (Cécile Bérard) de Saint-Barthélemy, Mlle Gilberte Dufresne de Saint-Barthélemy, ainsi que plusieurs cousins, cousines, neveux, nièces et autres parents.

Direction funéraire: Salon Y. Poitras de Ville Saint-Gabriel.

Le défunt laisse dans le deuil: outre son épouse; ses enfants: M. Mme Jean-Eudes Hébert (Cloraine Gervais) de Sainte-Julie, M. Mme Aimé-Paul Gervais (Michèle Blais) de Sainte-Émilie de l'Énergie, M. Mme Yvon Gervais (Claudette Courcelle) de Repentigny, M. Mme Romain Beaufort (Louise Gervais) de Saint-Cuthbert, 6 petits-enfants; sa soeur, beaux-frères et belles-soeurs: Mme Léo-Paul Gervais (Marie-Jeanne Otis) de Montréal, M. Alfred Gillett de Cornwall Ontario, Mme Gaétan Sylvestre (Clorinthe Gervais) de Saint-Barthélemy, Mlle Anne-Marie Dufresne de Maskinongé, M. Mme Léo-Paul Dufresne (Thérèse Bérard) de Montréal, Mme Antheime Dufresne de Saint-Barthélemy, M. Mme Placide Dufresne (Cécile Bérard) de Saint-Barthélemy, Mlle Gilberte Dufresne de Saint-Barthélemy, ainsi que plusieurs cousins, cousines, neveux, nièces et autres parents.

Direction funéraire: Salon Y. Poitras de Ville Saint-Gabriel.

Le défunt laisse dans le deuil: outre son épouse; ses enfants: M. Mme Jean-Eudes Hébert (Cloraine Gervais) de Sainte-Julie, M. Mme Aimé-Paul Gervais (Michèle Blais) de Sainte-Émilie de l'Énergie, M. Mme Yvon Gervais (Claudette Courcelle) de Repentigny, M. Mme Romain Beaufort (Louise Gervais) de Saint-Cuthbert, 6 petits-enfants; sa soeur, beaux-frères et belles-soeurs: Mme Léo-Paul Gervais (Marie-Jeanne Otis) de Montréal, M. Alfred Gillett de Cornwall Ontario, Mme Gaétan Sylvestre (Clorinthe Gervais) de Saint-Barthélemy, Mlle Anne-Marie Dufresne de Maskinongé, M. Mme Léo-Paul Dufresne (Thérèse Bérard) de Montréal, Mme Antheime Dufresne de Saint-Barthélemy, M. Mme Placide Dufresne (Cécile Bérard) de Saint-Barthélemy, Mlle Gilberte Dufresne de Saint-Barthélemy, ainsi que plusieurs cousins, cousines, neveux, nièces et autres parents.

Direction funéraire: Salon Y. Poitras de Ville Saint-Gabriel.

Le défunt laisse dans le deuil: outre son épouse; ses enfants: M. Mme Jean-Eudes Hébert (Cloraine Gervais) de Sainte-Julie, M. Mme Aimé-Paul Gervais (Michèle Blais) de Sainte-Émilie de l'Énergie, M. Mme Yvon Gervais (Claudette Courcelle) de Repentigny, M. Mme Romain Beaufort (Louise Gervais) de Saint-Cuthbert, 6 petits-enfants; sa soeur, beaux-frères et belles-soeurs: Mme Léo-Paul Gervais (Marie-Jeanne Otis) de Montréal, M. Alfred Gillett de Cornwall Ontario, Mme Gaétan Sylvestre (Clorinthe Gervais) de Saint-Barthélemy, Mlle Anne-Marie Dufresne de Maskinongé, M. Mme Léo-Paul Dufresne (Thérèse Bérard) de Montréal, Mme Antheime Dufresne de Saint-Barthélemy, M. Mme Placide Dufresne (Cécile Bérard) de Saint-Barthélemy, Mlle Gilberte Dufresne de Saint-Barthélemy, ainsi que plusieurs cousins, cousines, neveux, nièces et autres parents.

Direction funéraire: Salon Y. Poitras de Ville Saint-Gabriel.

Le défunt laisse dans le deuil: outre son épouse; ses enfants: M. Mme Jean-Eudes Hébert (Cloraine Gervais) de Sainte-Julie, M. Mme Aimé-Paul Gervais (Michèle Blais) de Sainte-Émilie de l'Énergie, M. Mme Yvon Gervais (Claudette Courcelle) de Repentigny, M. Mme Romain Beaufort (Louise Gervais) de Saint-Cuthbert, 6 petits-enfants; sa soeur, beaux-frères et belles-soeurs: Mme Léo-Paul Gervais (Marie-Jeanne Otis) de Montréal, M. Alfred Gillett de Cornwall Ontario, Mme Gaétan Sylvestre (Clorinthe Gervais) de Saint-Barthélemy, Mlle Anne-Marie Dufresne de Maskinongé, M. Mme Léo-Paul Dufresne (Thérèse Bérard) de Montréal, Mme Antheime Dufresne de Saint-Barthélemy, M. Mme Placide Dufresne (Cécile Bérard) de Saint-Barthélemy, Mlle Gilberte Dufresne de Saint-Barthélemy, ainsi que plusieurs cousins, cousines, neveux, nièces et autres parents.

Direction funéraire: Salon Y. Poitras de Ville Saint-Gabriel.

Le défunt laisse dans le deuil: outre son épouse; ses enfants: M. Mme Jean-Eudes Hébert (Cloraine Gervais) de Sainte-Julie, M. Mme Aimé-Paul Gervais (Michèle Blais) de Sainte-Émilie de l'Énergie, M. Mme Yvon Gervais (Claudette Courcelle) de Repentigny, M. Mme Romain Beaufort (Louise Gervais) de Saint-Cuthbert, 6 petits-enfants; sa soeur, beaux-frères et belles-soeurs: Mme Léo-Paul Gervais (Marie-Jeanne Otis) de Montréal, M. Alfred Gillett de Cornwall Ontario, Mme Gaétan Sylvestre (Clorinthe Gervais) de Saint-Barthélemy, Mlle Anne-Marie Dufresne de Maskinongé, M. Mme Léo-Paul Dufresne (Thérèse Bérard) de Montréal, Mme Antheime Dufresne de Saint-Barthélemy, M. Mme Placide Dufresne (Cécile Bérard) de Saint-Barthélemy, Mlle Gilberte Dufresne de Saint-Barthélemy, ainsi que plusieurs cousins, cousines, neveux, nièces et autres parents.

Direction funéraire: Salon Y. Poitras de Ville Saint-Gabriel.

Le défunt laisse dans le deuil: outre son épouse; ses enfants: M. Mme Jean-Eudes Hébert (Cloraine Gervais) de Sainte-Julie, M. Mme Aimé-Paul Gervais (Michèle Blais) de Sainte-Émilie de l'Énergie, M. Mme Yvon Gervais (Claudette Courcelle) de Repentigny, M. Mme Romain Beaufort (Louise Gervais) de Saint-Cuthbert, 6 petits-enfants; sa soeur, beaux-frères et belles-soeurs: Mme Léo-Paul Gervais (Marie-Jeanne Otis) de Montréal, M. Alfred Gillett de Cornwall Ontario, Mme Gaétan Sylvestre (Clorinthe Gervais) de Saint-Barthélemy, Mlle Anne-Marie Dufresne de Maskinongé, M. Mme Léo-Paul Dufresne (Thérèse Bérard) de Montréal, Mme Antheime Dufresne de Saint-Barthélemy, M. Mme Placide Dufresne (Cécile Bérard) de Saint-Barthélemy, Mlle Gilberte Dufresne de Saint-Barthélemy, ainsi que plusieurs cousins, cousines, neveux, nièces et autres parents.

Direction funéraire: Salon Y. Poitras de Ville Saint-Gabriel.

Le défunt laisse dans le deuil: outre son épouse; ses enfants: M. Mme Jean-Eudes Hébert (Cloraine Gervais) de Sainte-Julie, M. Mme Aimé-Paul Gervais (Michèle Blais) de Sainte-Émilie de l'Énergie, M. Mme Yvon Gervais (Claudette Courcelle) de Repentigny, M. Mme Romain Beaufort (Louise Gervais) de Saint-Cuthbert, 6 petits-enfants; sa soeur, beaux-frères et belles-soeurs: Mme Léo-Paul Gervais (Marie-Jeanne Otis) de Montréal, M. Alfred Gillett de Cornwall Ontario, Mme Gaétan Sylvestre (Clorinthe Gervais) de Saint-Barthélemy, Mlle Anne-Marie Dufresne de Maskinongé, M. Mme Léo-Paul Dufresne (Thérèse Bérard) de Montréal, Mme Antheime Dufresne de Saint-Barthélemy, M. Mme Placide Dufresne (Cécile Bérard) de Saint-Barthélemy, Mlle Gilberte Dufresne de Saint-Barthélemy, ainsi que plusieurs cousins, cousines, neveux, nièces et autres parents.

Direction funéraire: Salon Y. Poitras de Ville Saint-Gabriel.

Le défunt laisse dans le deuil: outre son épouse; ses enfants: M. Mme Jean-Eudes Hébert (Cloraine Gervais) de Sainte-Julie, M. Mme Aimé-Paul Gervais (Michèle Blais) de Sainte-Émilie de l'Énergie, M. Mme Yvon Gervais (Claudette Courcelle) de Repentigny, M. Mme Romain Beaufort (Louise Gervais) de Saint-Cuthbert, 6 petits-enfants; sa soeur, beaux-frères et belles-soeurs: Mme Léo-Paul Gervais (Marie-Jeanne Otis) de Montréal, M. Alfred Gillett de Cornwall Ontario, Mme Gaétan Sylvestre (Clorinthe Gervais) de Saint-Barthélemy, Mlle Anne-Marie Dufresne de Maskinongé, M. Mme Léo-Paul Dufresne (Thérèse Bérard) de Montréal, Mme Antheime Dufresne de Saint-Barthélemy, M. Mme Placide Dufresne (Cécile Bérard) de Saint-Barthélemy, Mlle Gilberte Dufresne de Saint-Barthélemy, ainsi que plusieurs cousins, cousines, neveux, nièces et autres parents.

Direction funéraire: Salon Y. Poitras de Ville Saint-Gabriel.

Le défunt laisse dans le deuil: outre son épouse; ses enfants: M. Mme Jean-Eudes Hébert (Cloraine Gervais) de Sainte-Julie, M. Mme Aimé-Paul Gervais (Michèle Blais) de Sainte-Émilie de l'Énergie, M. Mme Yvon Gervais (Claudette Courcelle) de Repentigny, M. Mme Romain Beaufort (Louise Gervais) de Saint-Cuthbert, 6 petits-enfants; sa soeur, beaux-frères et belles-soeurs: Mme Léo-Paul Gervais (Marie-Jeanne Otis) de Montréal, M. Alfred Gillett de Cornwall Ontario, Mme Gaétan Sylvestre (Clorinthe Gervais) de Saint-Barthélemy, Mlle Anne-Marie Dufresne de Maskinongé, M. Mme Léo-Paul Dufresne (Thérèse Bérard) de Montréal, Mme Antheime Dufresne de Saint-Barthélemy, M. Mme Placide Dufresne (Cécile Bérard) de Saint-Barthélemy, Mlle Gilberte Dufresne de Saint-Barthélemy, ainsi que plusieurs cousins, cousines, neveux, nièces et autres parents.

Direction funéraire: Salon Y. Poitras de Ville Saint-Gabriel.

Le défunt laisse dans le deuil: outre son épouse; ses enfants: M. Mme Jean-Eudes Hébert (Cloraine Gervais) de Sainte-Julie, M. Mme Aimé-Paul Gervais (Michèle Blais) de Sainte-Émilie de l'Énergie, M. Mme Yvon Gervais (Claudette Courcelle) de Repentigny, M. Mme Romain Beaufort (Louise Gervais) de Saint-Cuthbert, 6 petits-enfants; sa soeur, beaux-frères et belles-soeurs: Mme Léo-Paul Gervais (Marie-Jeanne Otis) de Montréal, M. Alfred Gillett de Cornwall Ontario, Mme Gaétan Sylvestre (Clorinthe Gervais) de Saint-Barthélemy, Mlle Anne-Marie Dufresne de Maskinongé, M. Mme Léo-Paul Dufresne (Thérèse Bérard) de Montréal, Mme Antheime Dufresne de Saint-Barthélemy, M. Mme Placide Dufresne (Cécile Bérard) de Saint-Barthélemy, Mlle Gilberte Dufresne de Saint-Barthélemy, ainsi que plusieurs cousins, cousines, neveux, nièces et autres parents.

Direction funéraire: Salon Y. Poitras de Ville Saint-Gabriel.

Le défunt laisse dans le deuil: outre son épouse; ses enfants: M. Mme Jean-Eudes Hébert (Cloraine Gervais) de Sainte-Julie, M. Mme Aimé-Paul Gervais (Michèle Blais) de Sainte-Émilie de l'Énergie, M. Mme Yvon Gervais (Claudette Courcelle) de Repentigny, M. Mme Romain Beaufort (Louise Gervais) de Saint-Cuthbert, 6 petits-enfants; sa soeur, beaux-frères et belles-soeurs: Mme Léo-Paul Gervais (Marie-Jeanne Otis) de Montréal, M. Alfred Gillett de Cornwall Ontario, Mme Gaétan Sylvestre (Clorinthe Gervais) de Saint-Barthélemy, Mlle Anne-Marie Dufresne de Maskinongé, M. Mme Léo-Paul Dufresne (Thérèse Bérard) de Montréal, Mme Antheime Dufresne de Saint-Barthélemy, M. Mme Placide Dufresne (Cécile Bérard) de Saint-Barthélemy, Mlle Gilberte Dufresne de Saint-Barthélemy, ainsi que plusieurs cousins, cousines, neveux, nièces et autres parents.

Direction funéraire: Salon Y. Poitras de Ville Saint-Gabriel.

Le défunt laisse dans le deuil: outre son épouse; ses enfants: M. Mme Jean-Eudes Hébert (Cloraine Gervais) de Sainte-Julie, M. Mme Aimé-Paul Gervais (Michèle Blais) de Sainte-Émilie de l'Énergie, M. Mme Yvon Gervais (Claudette Courcelle) de Repentigny, M. Mme Romain Beaufort (Louise Gervais) de

SPORTS



par Roger Désaulniers



par Alain Bellehumeur

"Ça s'passe ici"

Saint-Cuthbert

Tournoi familial

La brigade Ambulance Saint-Jean de Saint-Cuthbert organise un tournoi familial de balle donnée les 2-3 et 4 septembre, au terrain des loisirs.

La date limite pour s'inscrire est le 13 août, à 19 heures. Le coût d'inscription est de \$40. Vous donnez vos noms à Mme Gilberte Lavallée (514) 836-3594.

Venez voir vos vedettes

Un tournoi de balle molle se tiendra du 10 au 14 août. L'inscription est de \$85. Il y aura une bourse totale de \$1,200, partagée entre les classes "C" et "Old Timers". Vendredi, à 20 heures, C.J.M.S. VS C.J.L.M. Samedi, aussi à 20 heures, Télé-Métropole rencontre une équipe locale. Ce sont des parties à voir. Venez voir évoluer vos vedettes de la radio et de la télé et, évidemment, vos vedettes locales. Pour les inscriptions; Mario Drainville (514) 836-6250, le jour, ou 836-2027, le soir.

Ligue des Moustiques

Le 22 juillet, Astros 19, Expos 13. Les étoiles des Astros furent Denis Laferrière, 1 triple et 2 simples, Hugo Houle, 2 circuits 1 triple 2 simples, Carl Bélanger, 2 circuits, 2 simples, Eric Gouin, 1 circuit 1 double 2 simples, Fany Fernet, 1 triple 4 simples, Valéry Fernet, 5 simples, François Belhumeur 4 simples, tout comme Benoit Belhumeur.

Pour les Expos: Sylvain Fafard, 1 circuit 1 double, Richer Beaudette, 2 simples, Romuald Gross, 2 simples, Caroline Chrétien, 1 double, 3 simples, Marie-Claire Proulx, 3 simples, Mathieu Drainville, 2 simples, Suzie Deschênes, 2 simples, Nancy Sylvestre, 1 double, 3 simples, Louis-Charles Proulx, 2 simples, tout comme Christine Plante.

Ligue amicale

Le 14 juillet, prenait fin la saison de la ligue Amicale. Saint-Barthélémy l'emportait 5 à 1 sur Saint-Cuthbert et Bernèche gaz propane écrasait le Baril de chêne 16 à 1.

Au classement final, Saint-Barthélémy présente une fiche de 16 gains et une défaite, pour 32 points. Saint-Cuthbert suit avec 20 points, soit 10 victoires et 7 défaites. Bernèche gaz propane termine 3e avec 5 victoires et 11 défaites et 10 points. Le Baril de chêne ferme la marache avec 4 pooints, soit 2 gains et 14 défaites.

La semi-finale débute le 2 août, à 19h30, alors que Saint-Barthélémy rencontre le Bernèche. A 21 heures, Saint-Cuthbert rencontrera le Baril de chêne. Il s'agit de séries de 2 de 3.

Frappeurs : ligue amicale

Voici la moyenne des 5 premiers frappeurs de chaque équipe de la ligue Amicale.

Saint-Barthélémy: Jean-Guy Boisvert (.529), Serge Belhumeur (.412), Michel Valois (.408), Michel Fafard (.404), Mario Fafard (.391). **Saint-Cuthbert:** Michel Bérubé (.271), Marcel Laferrière (.256), Noel Vadnais (.250), Mario Drainville (.244), Alain Belhumeur (.200). **Baril de chêne:** Gilles Houle (.367), Jocelyn Lauzon (.231), Gaston Dénomée (.226), Denis Fafard (.212), Yvon DeGrandpré (.192). **Bernèche gaz propane:** Yvan Turcotte (.441), Normand Durand (.381), Michel Bernèche (.333), Michel Drainville (.294), Daniel Cournoyer (.280).

Frappeurs ligue des Pitons

Voici la moyenne des 5 premiers frappeurs de chaque équipe dans la ligue des Pitons.

Bar salon Jane: Alain Belhumeur (.595), Jacques Turcotte (.532), Réal Toupin (.417), Jean-Pierre DeGrandpré (.413), Daniel Toupin (.377). **Chevaliers de Colomb:** Noel Marcoux (.366), Yvon Destrempe (.343), Luc Lambert (.320), Raynald Bélanger (.265), Luc Marcoux (.208). **Pierre-Aimé Houle:** Marce Laferrière (.442), Robert Deschênes (.346), Rosaire Drainville (.342), Pierre-Aimé Houle (.314), Robert Bélanger (.313). **Meunerie Mario Savoie:** Yves Fafard (.577), Jean-Guy Fafard (.395), Nick Giannone (.256), Benoit Lambert (.229), Roland Denis (.217).

(M. Houle)

Saint-Ignace-de-Loyola

Ligue de balle molle "Old Timers"

La saison régulière a pris fin avec le début des vacances et les séries éliminatoires débiteront dès les premiers jours d'août. Les fervents de la balle molle et les supporters du Raymond Brissette (Petro Canada) surtout seront heureux d'apprendre que leurs

favoris ont remporté le championnat de la ligue grâce, entre autres, à une solide formation défensive et au travail des lanceurs Michel Desrochers et Jacques Guertin.

(C. Desrochers)

Saint-Justin

Rencontres amicales

Quelques conseils de Chevaliers de Colomb organisent des rencontres amicales de balle donnée. Tous les Chevaliers du conseil 6276 de Saint-Justin qui sont intéressés à jouer devront donner leur nom à Roger Gaborry, avant le 7 août. Vous pouvez communiquer avec lui au numéro 227-2471.

(L. Lafrenière)

Saint-Barthélémy

Tournoi invitation

Amateurs de pétanque de Saint-Barthélémy et des alentours, n'oubliez pas notre prochain tournoi invitation (à la pige) le dimanche, 14 août. Inscriptions de 11 heures à midi 30, à prix populaire. La carte de la Fédération n'est pas requise. Les départs sont prévus pour 13 heures. Les bourses sont de 2/3 des mises. Il y aura de nombreux prix de présence. On se donne donc rendez-vous au centre communautaire le dimanche, 14 août.

*Pétanque

Samedi, le 16 juillet, avait lieu, à Saint-Esprit de Montcalm, les finales régionales pour les jeux du Québec. Saint-Barthélémy y était représenté.

L'équipe formée d'Isabelle Déry, Julie Déry, et Jacinthe Déry (fille de M. et Mme Louis Déry) a remporté les grands honneurs, soit la médaille d'or.

L'équipe des garçons, formée de Serge Michaud, Michel Vilandrè et Stéphane Croisetière a bien figuré, elle aussi, mais a été éliminée en finale.

Isabelle, Julie et Jacinthe Déry et Serge Déry comme substitut iront nous représenter aux Jeux du Québec, en août, à Sept-Îles.

Pendant que nos juniors se distinguaient, nos adultes en faisaient tout autant lors de ce tournoi. Jean-Claude Michaud et Herménégilde Doucet ont remporté une médaille d'or; Marie-Ange Doucet, oune d'argent; et Suzanne Michaud, une de bronze.

Nous félicitons nos pétanqueux. Ils représentent dignement Saint-Barthélémy et sont de bons ambassadeurs de notre sport préféré à l'extérieur. (Bruno Lambert, secrétaire).

(Mme Lise Bernèche)

Yamachiche

Hockey ball

Pour la deuxième année consécutive, il y aura du hockey ball à Yamachiche, durant l'hiver 1983-1984.

En effet, la direction de la ligue est en train de mettre sur pied la formation des équipes pour la prochaine saison. Toutes les personnes intéressées à former une ou plusieurs équipes pour faire partie de la ligue se doivent obligatoirement d'écrire à: Ligue de hockey ball Molson Yamachiche, C.P. 36, Yamachiche, G0X 3L0. Ne pas oublier de spécifier le nom du responsable de l'équipe ainsi que son numéro de téléphone. Une réponse avant le 22 août serait grandement appréciée. Soit dit en passant, cewtte ligue se veut sans contact. (Rémy Vilmure, président).

(Mme G. Bellemare)

Projet PRIME

\$21,000 pour la paroisse d'Yamachiche

(P.B.) A compter du 8 août prochain, et ce jusqu'au 23 décembre, trois personnes vont oeuvrer à corriger l'infrastructure du système d'alimentation en eau potable (nettoyage du bassin, réfection de clôture, etc.) de l'aqueduc privé de la rivière aux glaises, sur le territoire de la paroisse Sainte-Anne-d'Yamachiche.

Ce travail est rendu possible grâce à l'obtention, par cette localité, d'une subvention de \$21,000 du gouvernement provincial, dans le cadre de PRIME (programme de relance de l'initiative municipale à l'emploi).

Prévu pour le 18 juillet dans la présentation du projet, les travaux débiteront finalement le 8 août. C'est la paroisse d'Yamachiche qui s'occupera de la régie du projet, tandis que l'association de l'aqueduc de la rivière aux glaises en assurera la supervision.

Branle-bas chez les Jets

Normand Meunier sera gérant-instructeur

Par Roger Desaulniers.

Un chambardement total s'effectuera, au sein de l'administration et de la direction des Jets de Louiseville de la L.H.S.P.Q. (ligue de hockey sénior provinciale du Québec), en ce qui concerne la prochaine saison, qui débutera dans quelques semaines.

En effet, M. Normand Meunier de Trois-Rivières vient d'être nommé à la direction générale du club lousevillois. Il cumulera également la fonction d'instructeur. Il remplacera MM. Camille Bédard et Mario Laplante, qui occupaient respectivement les postes de gérant-général et d'instructeur pendant la dernière saison.

Ex-joueur très connu

Les amateurs de hockey de la région, c'est-à-dire ceux qui ont eu l'occasion de suivre les activités des défunts Ducs de Trois-Rivières, se rappelleront sûrement de Normand Meunier. En effet, M. Meunier a évolué avec le club de Trois-Rivières pendant quelques saisons. Une fois son "junior" terminé, il s'est installé dans la région, continuant à oeuvrer dans le domaine du hockey.

Technicien en hockey

A la fin de sa carrière active, Normand Meunier a poursuivi ses études, pour finalement décrocher un diplôme de technicien en hockey. Par la suite, il a été instructeur pour plusieurs formations, dans la région. Pendant la saison 1982-83,

dans le domaine du hockey depuis une douzaine d'années.

Mario Laplante

Dans un autre ordre d'idées, il est quasi officiel que Mario Laplante, instructeur des Jets l'an dernier, évoluera pour le club lousevillois pendant la prochaine année. En effet, à moins d'événements extraordinaires, Mario continuera à vous en faire voir de toutes les couleurs comme pendant les années où il revêtait l'uniforme des Jets. Des négociations en ce sens se déroulent présentement avec le bureau de direction du club lousevillois.

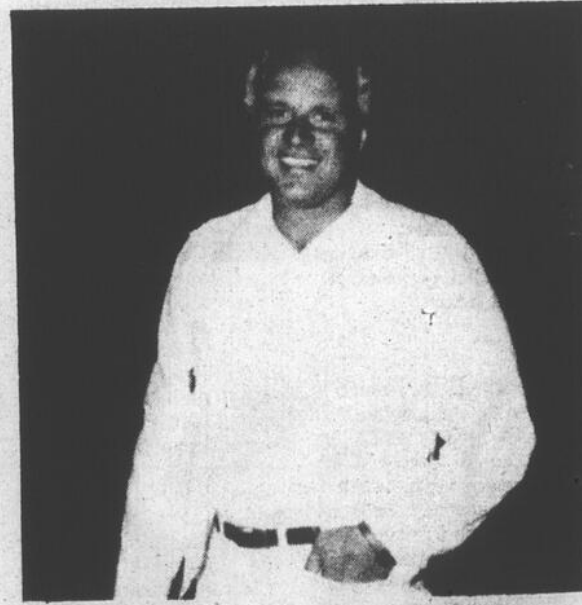

Le nouveau gérant-instructeur des Jets de Louiseville, Normand Meunier.

Tu veux parler l'anglais?
J'ai ce qu'il te faut!

COURS DE CONVERSATION

Joins-toi à mes petits groupes.

Pour informations:

DENISE LACOUTURE
(514) 836-3052

T É L É C H O



RADIO-CANADA
CANAL 2-9-13



CFTM (TVA)
CANAL 7-8-10



Radio Québec CANAL 17-45

MERCREDI, LE 3 AOÛT

- 10h00 (9-13) Mire et musique
- 10h15 En mouvement
- 10h30 Le lac aux perches
- 10h45 Fabiola le magicien
- 11h00 La fine cuisine d'Henri Bernard
- 11h30 Un animal, des animaux
- 11h55 (2) Les belles folies
- (9) Quoi de neuf
- (13) CKTM avec vous
- 12h23 (9) A la ferme
- (2-13) Le téléjournal
- 12h30 Le grand circuit
- 13h00 Les trouvaillies de Clémence
- 13h30 Reflets d'un pays
- 14h30 Le temps de vivre
- 16h00 Félix et Ciboulette
- 16h30 Les écrivains
- 17h00 (2) Cosmos
- (9-13) Cinéma de 5 heures
- Ce soir
- 18h00 (2) Les nouvelles du sport
- 18h30 (2) Rencontres
- 18h40 (9) Le 9 vous informe
- (13) Le 13 vous informe
- 18h55 (9) La météo
- 19h00 Bizarre, bizarre
- 19h30 Baseball des Expos ou Ciné-Soir
- 22h00 Festival International de Jazz de Montreux
- 22h30 Le téléjournal
- 22h56 (9) Le 9 vous informe
- (13) Le 13 vous informe
- 23h00 Les nouvelles du sport
- 23h15 (2) Cinéma
- (9-13) Ciné-soir
- 1h55 Fin des émissions

JEUDI, 4 AOÛT

- 10h00 (9-13) Mire et musique
- 10h15 En mouvement
- 10h30 Les aventures de Oui-Oui
- 11h00 Les ateliers
- 11h30 Les mystères de la Tamise
- 11h55 (2) Les artisans Québécois
- (9) Ciné-Soir
- (13) CKTM avec vous
- (2-13) Le téléjournal
- (9) A la ferme
- 12h30 Le grand circuit
- 13h00 (2) Les six saisons Attikameks
- (9-13) Des goûts, des formes, des couleurs
- 13h30 Reflets d'un pays
- 14h30 Cinéma
- 16h00 Félix et Ciboulette
- 16h30 Temps X
- 17h00 (2) Télé 5
- (9-13) Cinéma de 5 heures
- Ce soir
- 18h00 (2) Nouvelles du sport
- 18h30 (2) Vie assemblée du conseil
- Oscuménique des églises
- 18h40 (9) Le 9 vous informe
- (13) Le 13 vous informe
- 18h55 (9) La météo
- 19h00 (2) Génies en herbe
- (9-13) Angie
- 19h30 Vivre à l'aise
- 20h00 Les grands films
- 22h30 Le téléjournal
- 22h56 (9) Le 9 vous informe
- (13) Le 13 vous informe
- 23h00 (2) Les nouvelles du sport
- 23h03 (9-13) Les nouvelles du sport
- 23h15 (2) A première vue
- (9-13) Ciné-Soir
- 23h40 (2) Cinéma
- 1h40 Fin des émissions

VENREDI, 5 AOÛT

- 10h00 (9-13) Mire et musique
- 10h15 En mouvement
- 10h30 Mon ami guignol
- 11h00 La fine cuisine d'Henri Bernard
- 11h30 Un été dans le grand nord
- 11h55 (2) A première vue
- (9) Quoi de neuf
- (13) CKTM avec vous
- 12h23 (9) A la ferme
- (2-13) Le téléjournal
- 12h30 Le grand circuit
- 13h00 Grandeur nature
- 13h30 Reflets d'un pays
- 14h30 Une histoire de la médecine
- 15h30 Pile ou face
- 16h00 Félix et Ciboulette
- 16h30 Au coin de ma rue
- 17h00 (2) Les transistors
- (9-13) Cinéma de 5 heures
- 18h00 Ce soir
- 18h20 (2) Les nouvelles du sport
- 18h30 (2) Rencontres
- 18h40 (9) Le 9 vous informe
- (13) Le 13 vous informe
- 18h55 (9) La Météo
- 19h00 (2) Le pays en chansons
- (9-13) Justice populaire
- 19h30 L'incroyable Hulk
- 20h30 Hors-Série
- 21h30 La télévision des autres
- 22h30 Le téléjournal
- 22h56 (9) Le 9 vous informe
- (13) Le 13 vous informe
- 23h00 (2) Les nouvelles du sport
- 23h03 (9-13) Les nouvelles du sport
- 23h15 Vivre en forme
- 23h20 (2) Cinéma
- 23h21 (13) Ciné-Soir
- 23h31 (9) Ciné-Soir
- 1h15 (2) Ciné-nuit
- 1h18 (9) Les noctambules
- 3h40 Fin des émissions

SAMEDI, 6 AOÛT

- 8h45 (9-13) Mire et musique
- 9h00 Belle et Sébastien

9h30 Candy

- 10h00 Quatre amis fantastiques
- 10h30 Yogi et cie
- 11h00 Les héros du samedi
- 12h00 Univers inconnus
- 13h00 D'hier à demain
- 14h00 Baseball des Expos ou Ciné-Soir
- 16h30 Méli-Mélo
- 17h00 (2-9) Bagatelle
- (13) Le téléjournal
- 18h00 (2-9) Le téléjournal
- (13) Les Pierrafeu
- 18h05 (9-13) Les écrivains français
- 18h30 Le monde merveilleux de Walt Disney
- 19h30 Cinéma
- 22h00 Bizarre, bizarre
- 22h30 Le téléjournal
- 22h50 Les nouvelles du sport
- 23h05 (9) Ciné-Soir
- (13) Ciné-Soir (Programme double)
- 0h55 (2) Ciné-Nuit
- 1h10 (9) Les Noctambules
- 2h45 Fin des émissions

DIMANCHE, 7 AOÛT

- 7h45 (13) Mire et musique
- 8h00 (13) Bagatelle
- 8h45 (9) Mire et musique
- 9h00 Woody le Pic
- 9h30 Fantômes du Château
- 10h00 Le jour du Seigneur
- 11h00 Films d'art
- 12h00 La semaine verte
- 13h00 Ciné-Pop
- 15h00 Univers des sports
- 17h00 Second regard
- 18h00 (2) Le téléjournal
- (9-13) Sauve qui peut
- 18h10 (2) Hebdo-dimanche
- 18h30 (2) Une fenêtre sur le monde
- 19h00 Cinéma
- 19h30 Les beaux dimanches
- 20h30 Le téléjournal
- 20h50 Les beaux dimanches (suite)
- 21h50 Les beaux dimanches (suite)
- 22h50 (2) Sport-Dimanche
- (9-13) Nouvelles du sport
- 23h05 (2-9) Championnats du monde d'athlétisme
- (13) Cinéma
- 0h05 (2-9) Cinéma
- 2h05 Fin des émissions

LUNDI, 8 AOÛT

- 10h00 (9-13) Mire et musique
- 10h15 En mouvement
- 10h30 Les voyages de Tortillard
- 11h00 Rien que pour vous
- 11h30 Fifi brindacier
- 11h55 (2) La porteuze de pain
- (9) Quoi de neuf
- (13) CKTM avec vous
- (2-13) Le téléjournal
- (9) A la ferme
- 12h30 Le grand circuit
- 13h00 Les trouvaillies de Clémence
- 13h30 Reflets d'un pays
- 14h30 Cinéma
- 16h00 Félix et Ciboulette
- 16h30 Albatos le corsaire de l'espace
- 17h00 (2) Angie
- (9-13) Cinéma de 5 heures
- 18h00 Ce soir
- 18h20 (2) Les nouvelles du sport
- 18h30 (2) Rencontres
- 18h40 (9) Le 9 vous informe
- (13) Le 13 vous informe
- 18h55 (9) La météo
- 19h00 Le vagabond
- 19h30 Du tac au tac
- 20h00 Télé-Sélection
- 22h00 L'avenir du futur
- 22h30 Le téléjournal
- 23h00 (2) Les nouvelles du sport
- (9) Le 9 vous informe
- (13) Le 13 vous informe
- 23h05 (9-13) Les nouvelles du sport
- 23h15 (2-9) Championnats du monde d'athlétisme
- (13) Mazarin
- 0h15 (9) Mazarin
- (2) Noces de sang
- 1h30 Les démocrates en péril
- 2h45 Fin des émissions

MARDI, 9 AOÛT

- 10h00 (9-13) Mire et musique
- 10h15 En mouvement
- 10h30 Les Floups
- 10h45 Dum le dauphin blanc
- 11h00 De bien belles choses
- 11h30 Gaspard et les fantômes
- 11h55 (2) L'âge de l'énergie
- (9) Quoi de neuf
- (13) CKTM avec vous
- (9) A la ferme
- (2-13) Le téléjournal
- 12h30 Le grand circuit
- 13h00 Les trouvaillies de Clémence
- 13h30 Reflets d'un pays
- 14h30 Cinéma
- 16h00 Félix et Ciboulette
- 16h30 Albatos, le corsaire de l'espace
- 17h00 (2) L'aventure de la vie
- (9-13) Cinéma de 5 heures
- 18h00 Ce soir
- 18h20 (2) Les nouvelles du sport
- 18h30 (2) Rencontres
- 18h40 (9) Le 9 vous informe
- (13) Le 13 vous informe
- 18h55 (9) La météo
- 19h00 Quincy
- 20h00 Nous les comiques
- 21h30 Première page
- 22h30 Le téléjournal
- 22h56 (9) Le 9 vous informe
- (13) Le 13 vous informe
- 23h00 (2) Les nouvelles du sport
- 23h03 (9-13) Les nouvelles du sport
- 23h15 (2-9) Championnats mondiaux d'athlétisme
- (13) Ainsi va la vie
- 0h15 (2) Cinéma
- 2h15 Fin des émissions

MERCREDI, 3 AOÛT

- 9h15 (7) Jogging agropur
- (8) Gronigo & Cie
- 9h45 (7-8) Skippy le kangourou
- 10h15 Les satellipopettes
- 10h45 Votre amie Suzanne
- 12h15 Le 10 vous informe
- (7) Le monde
- (8) Les petits bonshommes
- 12h27 (8) Le monde en bref
- 12h30 Cinéma sur demande
- 14h00 Ciné-Quiz
- 16h00 (7-8) Adèle
- (10) Gronigo & Cie
- 16h30 (7-8) Skippy le kangourou
- 17h00 Mission impossible
- 18h00 Le 18 heures
- (7-8) Le monde
- 18h30 Forum
- 18h29 La quotidienne
- 18h30 Un monde en folie
- 20h00 Annie, agent très spécial
- 21h00 Vedettes plus
- 22h00 Michel Jamin à Paris
- 22h30 Les nouvelles TVA
- 22h50 (10) Le dix vous informe
- 22h53 (7-8) Le monde régional
- 23h00 (8-10) Les sports
- 23h15 Bonne pêche
- 23h20 La couleur du temps
- 23h35 (10) Fin des émissions
- 1h00 Fin des émissions

JEUDI, LE 4 AOÛT

- 9h15 (7-8) Gronigo & Cie
- 9h45 (7-8) Skippy le kangourou
- 10h15 Les satellipopettes
- 10h45 Votre amie Suzanne
- 12h15 Le 10 vous informe
- (7) Le monde
- (8) Les petits bonshommes
- 12h27 (8) Le monde en bref
- 12h30 Cinéma sur demande
- 14h00 Ciné-Quiz
- 16h00 (7-8) Adèle
- (10) Gronigo & Cie
- 16h30 (7-8) Skippy le kangourou
- 17h00 Mission impossible
- 18h00 Le 18 heures
- (7-8) Le monde
- 18h30 Forum
- 18h29 La quotidienne
- 18h30 Un monde en folie
- 20h00 A vol d'oiseau
- 21h00 Ciné-jeudi
- 22h30 Les nouvelles TVA
- 22h50 (10) Le dix vous informe
- 22h53 (7-8) Le monde régional
- 23h00 Les sports
- 23h15 La couleur du temps
- 23h30 (7-8) Cinéma
- (10) Fin des émissions
- 1h00 Fin des émissions

VENREDI, 5 AOÛT

- 9h15 (7-8) Gronigo & Cie
- 9h45 (7-8) Skippy le kangourou
- 10h15 Les satellipopettes
- 10h45 Votre amie Suzanne
- 12h15 (7) Le monde
- (8) Les petits bonshommes
- (10) Le dix vous informe
- 12h27 (8) Le monde en bref
- 12h30 Cinéma sur demande
- 14h00 Ciné-Quiz
- 16h00 (7-8) Adèle
- (10) Gronigo & Cie
- (7-8) Le rétro
- 16h30 (10) Skippy le kangourou
- 17h00 Mission impossible
- 18h00 Le 18 heures
- (7-8) Le monde
- 18h30 Forum
- 18h29 La quotidienne
- 18h30 Un monde en folie
- 20h00 L'âge de cristal
- 21h00 Hawaii 5-0
- 22h00 D'un bonheur à l'autre
- 22h30 Les nouvelles TVA
- 22h50 (10) Le dix vous informe
- 22h53 (7-8) Le monde régional
- 23h00 La corne d'abondance
- 23h20 Les sports
- 23h35 La couleur du temps
- 23h50 (7-8) Cinéma
- (10) Fermeture
- 1h00 Fin des émissions

SAMEDI, 6 AOÛT

- 9h30 Gronigo & Cie
- 10h00 Scooby doo
- 10h30 Goldorak
- 11h00 La fourmi atomique
- 11h30 (7-8) Chevaux soleil
- (10) Adèle
- 12h00 Ciné-week-end
- 14h00 Le baseball du samedi

MERCREDI, 3 AOÛT

- 17h00 Au royaume des animaux
- 17h55 Otto 6/49 et la quotidienne
- 18h00 Jeunesse
- 19h00 Soirée canadienne
- 20h00 Mini-série
- 22h00 Le vrai visage
- 22h30 Les nouvelles TVA
- 22h45 Les sports
- 23h00 (7-8) Cinéma
- (10) Fin des émissions
- 0h30: Fin des émissions

DIMANCHE, 7 AOÛT

- 8h30 (7-8) Jogging agropur
- 9h00 (7-8) Au centuple
- 10h00 (7-8) Il est écrit
- 10h30 (7-8) Les grands noms du Country
- (10) C'était il bon temps
- 11h00 (7-8) Les étoiles de la lutte
- 12h00 Bon dimanche
- 14h00 Ciné week-end
- 16h00 Sport Mag
- 18h00 (7-8) Chasse et pêche
- (10) Les chevaux du soleil
- 18h30 La planète des singes
- 19h30 Les grands spectacles
- 21h30 Société 83
- 22h00 Maintenant
- 22h30 Les nouvelles TVA
- 22h45 Les sports
- 23h00 (7-8) Cinéma
- (10) Fin des émissions
- 0h30 Fin des émissions

LUNDI, 8 AOÛT

- 9h15 (7-8) Gronigo & Cie
- 9h45 (7-8) Skippy le kangourou
- 10h15 Les satellipopettes
- 10h45 Votre amie Suzanne
- 12h15 (7) Le monde
- (8) Les petits bonshommes
- (10) Le dix vous informe
- 12h27 (8) Le monde en bref
- 12h30 Cinéma sur demande
- 14h00 Ciné-Quiz
- 16h00 (7-8) Adèle
- (10) Gronigo & Cie
- 16h30 (10) Skippy le kangourou
- 17h00 Mission impossible
- 18h00 (7-8) Le monde
- (10) Le 18 heures
- 18h30 Forum
- 18h29 La quotidienne
- 19h30 Le monde en folie
- 20h00 Les robinson suisses
- 21h00 Mariol
- 21h30 Les Moineau et les Pinson
- 22h00 Big Band
- 22h30 Les nouvelles TVA
- 22h50 (10) Le dix vous informe
- 22h53 (7-8) Le monde régional
- 23h00 Les sports
- 23h15 La couleur du temps
- 23h30 (7-8) Cinéma
- (10) Fermeture
- 1h00 Fin des émissions

MARDI, 9 AOÛT

- 9h15 (7-8) Gronigo & Cie
- 9h45 (7-8) Skippy le kangourou
- 10h15 Les satellipopettes
- 10h45 Votre amie Suzanne
- 12h15 (7) Le monde
- (8) Les petits bonshommes
- (10) Le dix vous informe
- 12h27 (8) Le monde en bref
- 12h30 Cinéma sur demande
- 14h00 Ciné-Quiz
- 16h00 (7-8) Adèle
- (10) Gronigo & Cie
- (7-8) Justice pour tous
- (10) Skippy le Kangourou
- 17h00 Mission impossible
- 18h00 Le 18 heures
- (7-8) Le monde
- 18h30 Forum
- 18h29 La quotidienne
- 19h30 Un monde en folie
- 20h00 Sloane
- 21h00 Une vie...
- 21h30 Peau de banane
- 22h00 Place de l'opéra
- 22h30 Les nouvelles TVA
- 22h50 (10) Le dix vous informe
- 22h53 (7-8) Le monde régional
- 23h00 Les sports
- 23h15 La couleur du temps
- 23h30 (7-8) Cinéma
- (10) Fermeture
- 1h00 Fin des émissions

MERCREDI, 3 AOÛT

- 18h30 Le Québec au pluriel
- 19h00 Les fils de la liberté/Simpson
- 20h00 Station soleil
- 21h00 Cinéma
- 22h25 Station soleil

JEUDI, 4 AOÛT

- 18h30 Retraite action
- 19h00 Une femme, une époque
- 20h00 Station soleil
- 21h00 Cinéma
- 22h55 Station soleil

VENREDI, 5 AOÛT

- 18h30 Nourrir le Québec
- 19h00 Les explorateurs célèbres
- 20h00 Big Band
- 21h00 Cinéma
- 22h35 Station Soleil

SAMEDI, 6 AOÛT

- 18h30 Yao
- 19h00 Planète vietnamienne
- 19h30 L'aventure des plantes
- 20h00 Neuf et demi

- 21h00 À l'aube des hommes
- 22h00 Ève mémoire
- 23h00 Family Rock

DIMANCHE, 7 AOÛT

- 15h30 L'école du dimanche
- 18h30 Les petites Lulu
- 19h00 Planète vietnamienne
- 19h30 Recours
- 20h00 Droit de parole
- 21h00 Madame le juge

LUNDI, 8 AOÛT

- 18h30 Les petits plants du Québec
- 19h00 Le monde des peintres nait
- 20h00 Station soleil
- 21h00 Cinéma
- 22h40 Station soleil

MARDI, LE 9 AOÛT

- 18h30 Le Québec au pluriel
- 19h00 La jeunesse de Garibaldi
- 20h00 Station soleil
- 21h00 Cinéma
- 22h50 Station soleil

DANS NOS CINÉMAS

Royal Louiseville: 5 au 10 août: La jungle en folie et Attaque sur aile Delta. Rep. tous les soirs à 19h15.

DeParis Trois-Rivières: 5 au 11 août: Masseuses expertes, la grande jouissance de... et le corps à ses désirs. Rep. tous les soirs à 19h30, dim. 13h30 et 19h30.

Joliette (1): 5 au 11 août: Le jour se lève et les conneries commencent et Paradis. Rep. lundi au vendredi 19h00, sam. 18h30, dim. 13h30.

Joliette (2): 5 au 11 août: Le gendarme et les gendarmettes, et Deux heures moins un quart avant Jésus Christ. Rep. du lundi au vendredi 19h00, sam. 18h30, dim. 13h30.

Vénus: 5 au 11 août: Confessions très intimes d'une petite fille, passions brûlantes et femmes pour un draqueur. Rep. du lundi au samedi 19h30, dim.: 13h30.

Saint-Sévère

Mme Jules Trahan

Avez-vous des mains agiles?

Si oui, on requiert le fruit de vos talents pour relever la journée agricole tenue le 14 août chez Sylvie et Michel Lemay. Vous pourrez porter vos objets d'artisanat le 13 août chez Béatrice Lampron ou Carmen Trahan. D'ailleurs vous les consulterez pour les heures limites. Merci de votre participation.

Pour votre confort et votre intérêt

Les Loisirs "Plein Air", par un projet, offre le résumé de ses activités. Au point de vue aménagement on a fabriqué deux abris de joueurs, trois tables à pique-nique et trois tables communautaires, et l'aménagement d'un terrain de croquet. Dans l'animation des loisirs, l'organisation d'une ligue de ballon-balai et hockey balle, ensuite l'organisation d'un tournoi de ping pong, pour continuer avec un tournoi de ballon-balai, hockey balle et une

ligue de fer, a été formée. C-Ménage et entretien de la salle des loisirs, la réparation et la peinture de cette salle. On a fait la réparation du terrain de balle, plusieurs autres organisations y ont également été faites.

Des loisirs vous sont offerts, et pour votre confort "la salle des loisirs" est comme un sou "neuf" à vous d'y prendre soin, comme vous feriez "chez-vous", le mot de passe est lancé, "la salle des loisirs" est pour mon plaisir, et la propreté à votre portée.

Alain Lampron, promoteur

Mariage

Raymond Lacerte a épousé Claire Gélina à Sainte-Flore. La mariée, fille de Thérèse et Gérard Gélina de Sainte-Flore de Grand-Mère, et le marié, fils de Jeannine et Félix Lacerte de Saint-Sévère. Ils habiteront à Saint-Sévère.

L'ÉCHO

DE LOUISEVILLE/BERTHIER

(819) 227-2598

LIVARNOCHA

RADIO-T.V.

Installation d'antennes
Électrohome — Panasonic — Technics
Vente et service
Là où le service est sans reproche.
21, boulevard Est, Maskinongé

ZENITH Radio Shack VENTE SERVICE

GILLES COMEAU enr.

163 Delansauillère St-Gabriel de Brandon
835-7455

TV STEREO ORDINATEUR DISQUES CASSETTES

LES FILMS À LA TÉLÉVISION

RADIO-CANADA

MERCREDI, 3 AOÛT

17h00 (9-13) CINÉMA DE 5 HEURES VALDEZ
Am. 1971. 90 min. Couleur. Western de Edwin Shinn avec Bud Lancaster et Susan Clark. Après qu'un homme a été tué à tort pour un meurtre qu'il n'a pas commis, un policier d'origine mexicaine, Valdez, cherche à obtenir une somme d'argent des responsables du lynchage pour le soutien de la veuve. Pour toute réponse, un propriétaire, Tanner, le fait battre cruellement par ses hommes. Valdez enlève alors la maîtresse de Tanner, et s'enfuit avec elle dans la montagne.

23h15 (2) CINÉMA LE BARON FANTÔME
Drame sentimental réalisé par Serge de Poligny avec André Lefour, Odette Joyeux et Jany Holt. En 1826, une comtesse arrive au château de son oncle en compagnie de ses deux frères. Mais son frère a mystérieusement disparu et, aux dires du vieux domestique, serait devenu fantôme. (Fr. 43)

23h15 (9) CINÉ-SOIR BLANCHES
Britannique. Couleur. Drame épique réalisé par X. Korda avec J. Clément et R. Richardson. Dans un moment de faiblesse un officier britannique se rend coupable d'un meurtre après qu'il a reçu de ses amis les quatre plumes blanches qui symbolisent la lâcheté.

23h15 (13) CINÉ-SOIR LA STEPPE

JEUDI, 4 AOÛT

14h30 (2-9-13) CINÉMA LA PETITE FADETTE
Médramme réalisé par Lazare Iglesis, d'après le roman de George Sand, avec Françoise Dorner, Patrick Raynal et Jean-Michel Dupuis. Un homme se voit obligé de mettre un de ses fils jumelés au service d'un fermier. L'attachement réciproque des deux frères est de nouveau mis à l'épreuve lorsque l'un d'eux s'éprend d'une jeune fille dont la réputation n'est pas très réjouissante. (Fr.)

17h00 (9-13) CINÉMA DE 5 HEURES VOYAGE FANTASTIQUE
Am. 1966. 100 min. 23 ans. Couleur. Science-fiction de Richard Fleischer avec Stephen Boyd et Donald Pleasence. Un savant allemand a été blessé au cerveau lors d'un attentat. Une opération chirurgicale s'avérant trop risquée, on décide d'utiliser un nouveau procédé scientifique pour manipuler un sous-marin avec un équipage de cinq personnes. Injectés dans une veine à la dimension de microbes, les passagers du sous-marin connaissent des aventures fantastiques avant de réussir leur mission qui est de détruire un caillot de sang.

20h00 (2-9-13) LES GRANDS FILMS LA TENTE ROUGE
Drame réalisé par Mikhail Kalozov, avec Peter Finch, Claudia Cardinale et Sean Connery. En 1926, deux hommes réalisent la première expédition de survie du Pôle Nord à bord du dirigeable Norge. L'un des deux respire en 1928 à bord du dirigeable Italia qui s'écrasa au large de Spitzberg. Un brise-glace soviétique le sauva. (R. Russie 69)

23h15 (9) CINÉ-SOIR AMOUR EN QUESTION
Français 1979. 100 min. Couleur. Drame policier réalisé par André Cayette avec Annie Girardot et Bob Anderson. A la suite de l'assassinat de l'architecte Dumais le juge d'instruction Corber est chargé de l'affaire.

23h15 (13) CINÉ-SOIR MEURTRE SANS FAIRE-PART

23h40 (2) CINÉMA MEURTRES
Drame psychologique réalisé par Richard Potter, avec Fernandel, Jeanne Moreau et Philippe Nicoud. Un homme tue sa femme pour abriter ses souffrances. Sur de son droit, il est prêt à accepter la condamnation de la justice, mais ses frères, réduisant le scandale, le font enfermer. Mais une nièce voulant faire justice s'occupe de l'affaire. (Fr. 50)

VENREDI, 5 AOÛT

17h00 (9-13) CINÉMA DE 5 HEURES PROFESSION REPORTER
It. 1975. 119 min. Couleur. Drame de Michelangelo Antonioni avec Jack Nicholson et Maria Schneider. Alors qu'il se trouve en Afrique pour un reportage, un journaliste de télévision, Locke, constate le décès de son voisin de chambre, Robertson, dans un hôtel. Il a alors l'idée d'effectuer un échange d'identité avec la mort. Devenu Robertson, il se rend en Espagne. Pendant ce temps, Mme Locke cherche à rejoindre le faux Robertson pour avoir des renseignements sur les derniers moments de son mari.

23h20 (2) CINÉMA LA CHARGE DE LA BRIGADE LÉGÈRE
(The Charge of the Light Brigade). Drame de guerre réalisé par Tony Richardson, avec Trevor Howard, David Hemmings et Vanessa Redgrave. Un capitaine, vétérinaire des Indes, est affecté à la Brigade légère commandée par un aristocrate présumé. À la bataille de Balaclava, il porte un ordre d'attaque hâtivement rédigé. La Brigade s'engage dans une mauvaise direction. (Brit. 68)

23h20 (9) CINÉ-SOIR DEUX MINETS POUR JULIETTE
Américain 1966. 118 min. Couleur. Comédie réalisée par Norman Panama avec Tony Curtis et Verma Liu. Un officier de l'aviation américaine s'éprend pendant la guerre de Corée d'une jeune infirmière profitant du fait que son rival et ami est parti disparu.

23h20 (13) CINÉ-SOIR LE MAGNIFIQUE

1h18 (9) LES NOCTAMBULES LE PLUS GRAND DES HOLD UP
Américain 1969. 97 min. Couleur. Western réalisé par Hy Averback avec Zéro Mostel et Kim Novak. La révérence s'empare avec quelques acolytes dans une petite ville de Friendly pour y accomplir ce qu'il s'est dit l'œuvre du seigneur.

1h50 (2) CINÉ-SOIR AU LONG DE LA RIVIÈRE FANGO
Comédie dramatique écrite et réalisée par Catherine Botta, avec Rufus, Emmanuel Rivra et Patrick Desvergne. Avant qu'il soit marié et son fils, une femme riche a acheté un vaste domaine où elle accueille des gens qui vivent comme elle, un anarchiste. Un jour arrivent dans la région deux cavaliers blancs, dont l'un prétend être son fils. (Fr. 74)

SAMEDI, 6 AOÛT

19h30 (2-9-13) CINÉMA LE GRAND CIRQUE
Comédie dramatique réalisée par Henry Hathaway, avec

John Wayne, Claudia Cardinale et Rita Hayworth. Les affaires étant plus ou moins prospères en Amérique, un directeur de cirque s'embarque pour l'Europe avec sa troupe. En même temps, il espère y retrouver la femme qu'il a aimée et qui est la mère d'une jeune écuyère qu'il a élevée. (Amér. 64)

23h05 (2) CINÉMA L'ALPAGUEUR
Policier réalisé par Philippe Labro, avec Jean-Paul Belmondo, Bruno Cremer et Jean Negroni. Après avoir démantelé un réseau de trafiquants de drogues, un agent spécial appelé l'Alpagueur est chargé de traquer un criminel mystérieux surnommé l'Épaveur. Celui-ci recrute pour ses coups des délinquants qu'il abat ensuite, comme il supprime tous les témoins de ses crimes. (Fr. 76)

23h05 (9) CINÉ-SOIR DÉTECTIVE PRIVÉ
Américain 1966. 120 min. Couleur. Drame policier réalisé par Jack Smight avec Paul Newman et Arthur Hill. Un détective privé est engagé par Mme Sampson pour retrouver son mari disparu.

23h05 (13) CINÉ-SOIR ROLLERBALL ET SANS FOI NI LOI

0h55 (2) CINÉ-SOIR RENÉ LA CANNE
Comédie policière réalisée par Francis Girod, d'après le livre de Roger Borniche, avec Gérard Depardieu, Michel Piccoli et Sylvia Kristel. Un friseur et un professeur dans une école se voient sollicités pour composer un discours supplémentaire, composer un discours électoral pour son père et rédiger, pour un ami journaliste, un article sur une vedette de cinéma. (Fr. 74)

1h10 (9) LES NOCTAMBULES LES CHAUDES AMOURS D'UNE MINEURE

Italien 1972. 90 min. Couleur. Drame policier réalisé par Julio Buchs avec Brett Halsey et Marina Tolo. A son retour à Londres un officier de marine apprend que sa soeur s'est suicidée dans des circonstances mystérieuses.

DIMANCHE, 7 AOÛT

13h00 (2-9-13) CINÉ-POP LA MOUTARDE ME MONTE AU NEZ
Comédie réalisée par Claude Zidi, avec Pierre Richard, Jane Birkin et Claude Papius. Le même pour un professeur dans un lycée se voit sollicité pour composer un lot de copies supplémentaires, composer un discours électoral pour son père et rédiger, pour un ami journaliste, un article sur une vedette de cinéma. (Fr. 74)

0h05 (2-9-13) CINÉMA LE GRAND EMBOUTILLAGE
Comédie réalisée par Luigi Comencini, avec Marcello Mastroianni, Alberto Sordi, Angela Molina et Anne Girardot. Sur une route de la Sardeigne, un immense embouteillage retient sur place des centaines de voitures. Les réactions des automobilistes sont diverses alors que l'embouteillage se prolonge au long d'un jour et d'une nuit. (It. 79)

LUNDI, 8 AOÛT

14h30 (2-9-13) CINÉMA RICOCHETS (COMMISSAIRE MOULIN, POLICE JUDICIAIRE)
Drame policier réalisé par Alain D'Honnau, avec Yves Renier, Guy Montaghe et Nelly Benedetti. L'inspecteur Moulin est chargé de mener une enquête à la suite du meurtre du directeur d'une importante maison de couture. (Fr. 78)

17h00 (9-13) CINÉMA DE 5 HEURES TUEUR DE FILLES
Am. 1969. 97 min. Couleur. Drame policier de James Neilson avec Raquel Welch et Luke Askew. Un déséquilibré tue sa femme, danseuse à Las Vegas, puis s'en prend à deux de ses compagnes. Ins et Michèle, qu'il accuse d'avoir poussé celle-ci à divorcer. Peu de temps après, Ins est renversé par une voiture. Terrifié Michèle s'enfuit à Los Angeles. L'assassin parvient cependant à la retrouver et la tue.

20h00 (2-9-13) TÉLÉ-SÉLECTION LES GRANDS ROMANS: CHRONIQUE IRLANDAISE (2e de 3)
Drame réalisé par James Goldstone, avec Harry Hamlin, Colleen Dewhurst et Charles Durning. Studs termine la Lucie de ses quinze ans, mais ses manières frustes et vulgaires lui jouent un mauvais tour. La sœur de Studs doit épouser un Juif, ce qui ne plaît pas du tout à son frère.

MARDI, 9 AOÛT

14h30 (2-9-13) CINÉMA TRAMP TRAMP, TRAMP
Comédie réalisée par Harry Edward, avec Harry Langdon, Joan Crawford et Tom Murray. Un participant de marathon traversera les États-Unis pour la somme de \$25.000. (Amér. 26)

17h00 (9-13) CINÉMA DE 5 HEURES LES DOUZE SALOPARDS (1ère partie)
Am. 1967. 148 min. Couleur. Drame de guerre de Robert Aldrich avec Lee Marvin et Charles Bronson. En 1944, le major Reisman est chargé de préparer un commando d'une douzaine d'hommes à une mission périlleuse en France occupée. Par une discipline stricte, Reisman s'impose à ses hommes, tous recrutés parmi des condamnés pour délits graves, et parvient à faire d'eux des soldats efficaces. Leur mission est de massacrer des officiers allemands en repos dans un château près de Rennes.

20h00 (2-9-13) NOUS, LES COMIQUES JULIE POT DE COLLE
Comédie sentimentale réalisée par Philippe de Broca, d'après le roman de Peter de Ponsay, avec Marlène Jobert, Jean-Claude Brialy et Alexandra Sismak. Un banquier en voyage d'affaires au Maroc est mêlé malgré lui à une histoire criminelle. La jeune femme qu'il veut séduire dans cette malheureuse aventure s'accroche à lui et ne cesse de lui compliquer l'existence. (Fr. 77)

0h15 (2) CINÉMA LA TOILE D'ARAIGNÉE
(The Cobweb). Drame psychologique réalisé par Vicente Minnelli, avec Richard Widmark, Lauren Bacall et Charles Boyer. Dans une clinique pour malades mentaux, une forte tension existe entre le personnel et les patients. Une atmosphère de suspensions et d'attaques mesquines enveloppe bientôt la maison, telle une toile d'araignée, jusqu'à ce qu'un drame tragique ébranle tout à chacun l'occasion de se ressaisir. (Amér. 55)

MERCREDI, 3 AOÛT

12h30 CINÉMA SUR DEMANDE LES SURVIVANTS DE LA FORÊT PERDUE

(Hey, I'm alive). Américain. Couleur. 1976. Drame réalisé par Lawrence Shiller, avec Edward Asner, Sally Struthers, Milton Seltzer et Hagan Beggs. Une jeune fille du Grand Nord canadien accepte d'accompagner un pilote amateur vers la Californie. Peu de temps après le départ, une panne se produit, amenant ainsi les occupants de l'appareil à vivre des moments angoissants.

14h00 CINÉ-QUIZ UN FLIC VOIT ROUGE
Américain. Couleur. 1975. Drame policier réalisé par Sylvio Maasi, avec Franco Gasparrini, Lee J. Cobb et Sara Sperati. Après avoir fait un stage d'études aux États-Unis où il a acquis des méthodes expédivites, le jeune commissaire Terzi, de la police de Milan, cherche à prendre en défaut le chef d'un trafic de drogue. Quizz animé par Louise-Josée Mondoux.

23h35 (7-8) CINÉMA HALLUCINATIONS
(A taste of hell). Américain. Couleur. 1972. Drame réalisé par John Llewellyn Munko avec Barbara Stanwyck, Barbara Parkins, Roddy McDowall et William Windom.

JEUDI, 4 AOÛT

12h30 CINÉMA SUR DEMANDE LOUIS ARMSTRONG, ÉPOQUE CHICAGO

(Louis Armstrong: Chicago style). Américain. Couleur. 1976. Drame musical avec Ben Vereen, Red Buttons, Margaret Avery et Janet MacLachlan. En 1931, le trompettiste Louis Armstrong aura des démêlés avec des gamblers de Chicago pour avoir refusé de jouer dans un club renommé.

14h00 CINÉ-QUIZ LES PIÈGES DE BROADWAY
(The rat race). Américain. Couleur. 1960. Drame réalisé par Robert Mulligan, avec Tony Curtis, Debbie Reynolds, Jack O'Keefe et Kay Medford. Des circonstances imprévues amènent un jeune musicien, nouvellement arrivé à New York, à partager la chambre d'une danseuse de cabaret à court d'argent. Quizz animé par Louise-Josée Mondoux.

21h00 CINÉ-QUIZ QUAND, COMMENT ET AVEC QUI?
Italien. Couleur. 1968. Drame psychologique réalisé par Antonio Pietrangeli, avec Philippe Leroy, Danièle Gaubert et Horst Buchholz. En vacances en Sardaigne, un homme tarde à la rejoindre, une jeune femme finit par céder aux avances d'un ami de son mari, et entame avec lui une liaison qui lui fera connaître des plaisirs insoupçonnés.

23h30 (7-8) CINÉMA COMMANDO
(Carter's army). Américain. Couleur. 1970. Drame de guerre réalisé par George McGowan, avec Stephen Boyd, Robert Hooks, Susan Oliver, Roosevelt Grier.

VENREDI, 5 AOÛT

12h30 CINÉMA SUR DEMANDE LE GRAND DÉPART
(Say goodbye Maggie Cole). Américain. Couleur. 1975. Drame réalisé par Jud Taylor, avec Susan Hayward, Darren McGavin, Michael Constantine et Michèle Nichols. Désemparée par la mort de son mari, et afin d'oublier son deuil, une femme retourne à la parique de la médecine après quinze ans d'absence.

14h00 CINÉ-QUIZ L'ETRANGLEUR DE LA NUIT
(The night stranger). Américain. Couleur. 1974. Film de science-fiction réalisé par Dan Curtis, avec Darren McGavin, Jo Ann Pflug, Simon Oakland et Scott Brady. Les autorités policières s'opposent à ce qu'un journaliste publie un reportage prouvant l'existence d'un dangereux meurtrier dans la ville de Seattle. Quizz animé par Louise-Josée Mondoux.

23h35 (7-8) CINÉMA ANGOISSE
1976. Drame psychologique avec Sven Schramberg, Eva Sevaldson, Al Nordhus.

SAMEDI, 6 AOÛT

12h00 CINÉ WEEK-END LES FUYARDS DE ZAHRAIN
(Escape from Zahrain). Américain. Couleur. 1961. Film d'aventures réalisé par Ronald Neame, avec Yul Brynner, Sal Mineo, Madlyn Rhue et Jack Warden. Dans une principauté arabe, des étudiants facilitent l'évasion d'un chef rebelle. Des prisonniers de droit commun, dont un Américain, en profitent alors pour se sauver avec lui.

CFTM (TVA)

SAMEDI, 6 AOÛT

14h00 LE BASEBALL DU SAMEDI
Commentaire: Jean-Paul Chartrand. Analyse: Pierre Ladoeur.

SAMEDI, 6 AOÛT

11h00 LES HÉROS DU SAMEDI
Commentaire: Jean-Paul Chartrand. Analyse: Pierre Ladoeur.

SAMEDI, 6 AOÛT

14h00 BASEBALL DES EXPOS
Du Three Rivers Stadium, les Pirates de Pittsburgh reçoivent les Expos de Montréal. Commentaire: Raymond Lévesque. Analyse: Pierre Roy.

SAMEDI, 6 AOÛT

11h00 LES HÉROS DU SAMEDI
Commentaire: Jean-Paul Chartrand. Analyse: Pierre Ladoeur.

SAMEDI, 6 AOÛT

14h00 BASEBALL DES EXPOS
Du Three Rivers Stadium, les Pirates de Pittsburgh reçoivent les Expos de Montréal. Commentaire: Raymond Lévesque. Analyse: Pierre Roy.

20h00 (7-8-10) MINI SÉRIE LES AVENTURES DE LAGARDÈRE (3e et dernier épisode)

23h00 (7-8) CINÉMA COMME LA LUNE
1977. Comédie de moeurs avec Jean-Pierre Marielle, Sophie Daumier, Dominique Lavanant, Marco Perrin.

DIMANCHE, 7 AOÛT

14h00 CINÉ WEEK-END CHARADE
(Charade). Américain. Couleur. 1963. Drame policier réalisé par Stanley Donen, avec Cary Grant, Audrey Hepburn, Walter Matthau, George Kennedy et James Coburn. Après l'assassinat de son mari, une femme apprend que ce dernier vivait sous un nom d'emprunt, que pendant la guerre il s'était approprié une somme importante appartenant au gouvernement des États-Unis, et que ses complices sont maintenant à la recherche de cet argent.

19h30 LES GRANDS SPECTACLES LE HARNAIS
(The harness). Américain. Couleur. 1971. Drame réalisé par Boris Sagal, avec Lorna Greene, Julie Sommers, Murray Hamilton, Lee Harcourt Montgomery. Quelque peu désabusé par la vie routinière qu'il mène sur sa petite ferme en Californie, un homme dort la femme est malade et alitée fait la rencontre d'une jeune femme de 26 ans et de son jeune fils qui lui redonnent peu à peu le goût de vivre.

23h00 (7-8) CINÉMA COMME EN PLEIN JOUR
(In broad daylight). Américain. Couleur. 1975. Drame réalisé par Robert Daym, avec Richard Boone, Suzanne Pleshette, Stella Stevens et John Marley.

LUNDI, 8 AOÛT

12h30 CINÉMA SUR DEMANDE AMOUR ET BIOLOGIE
(Every man needs one). Américain. Couleur. 1975. Comédie sentimentale réalisée par Jerry Pans, avec Corinne Stevens, Ken Berry, Henry Gibson et Carol Wayne. Un architecte magnois se voit forcé d'engager une femme comme assistante.

14h00 CINÉ-QUIZ LA PISTE DES ÉLÉPHANTS
(Elephant walk). Américain. Couleur. 1954. Drame d'aventures réalisé par William Dieterle, avec Elizabeth Taylor, Dana Andrews et Peter Finch. Un planteur de la sarabane chez lui, au Caylan, la jeune femme qu'il vient d'épouser en Angleterre. La jeune mariée sera prise de désarroi lorsqu'elle découvrira l'étrange royaume de son mari. Quizz animé par Louise-Josée Mondoux.

23h30 (7-8) CINÉMA DRÔLE DE SOLITUDE
(Suddenly single). Américain. Couleur. 1975. Comédie dramatique réalisée par Jud Taylor, avec Hal Holbrook, Barbara Rush, Margot Kidder et Agnes Moorehead.

MARDI, 9 AOÛT

12h30 CINÉMA SUR DEMANDE LA REVOLTE DES ABEILLES
(Killer bees). Américain. Couleur. 1974. Drame réalisé par Curtis Harrington, avec Gloria Swanson, Edward Albert, Roger Davis, Kate Jackson et Craig Stevens. Une riche famille de vicieux vivait dans une petite ville des États-Unis, a importé d'Afrique du Sud des vespuges qui, à leur insu, sont porteuses d'abeilles meurtrières.

14h00 CINÉ-QUIZ DRÔLES DE ZÈBRES
Français. Couleur. 1977. Comédie réalisée par Guy Lux, avec Sim, Patrick Préjean, Jean-Paul Trépo, et Alice Sapritch. Dans le but de permettre à son cheval de gagner le prochain Grand Prix, le propriétaire d'un hôtel travaille à la confection d'un sérum composé, entre autres, de sang de zèbres. Quizz animé par Louise-Josée Mondoux.

23h30 (7-8) CINÉMA MORT VIVANT
Américain. Couleur. 1972. Drame d'espionnage avec Doug McClure, Darren McGavin, Richard Basehart et Rosemary Forsythe.

RADIO QUÉBEC

MERCREDI, 3 AOÛT

21h00 CINÉMANIA SALUT, J.W.
Film québécois réalisé par Ian Ireland avec Marcel Sabourin, Louise Lapare, Nathalie Naubert et Ian Ireland. Le comédien John Williamson et sa femme viennent tout juste de se séparer. Lors du tournage d'un film, John rencontre Louise, une comédienne. Il n'épargne rien pour la séduire et l'invite à son chalet. Tout semble indiquer que la jeune femme est éprise de lui, mais au cours d'un dîner chez un ami de John, Louise découvre la vraie personnalité de son amoureux. (87 min.)

JEUDI, 4 AOÛT

21h00 CINÉMANIA ACTES DE MARUSIA
Film mexicain réalisé en 1975 par Miguel Littin, avec Gian Maria Volonté, Diana Bracho et Claudio Obregon. Au Chili, en 1907, quelques mineurs sont soupçonnés du meurtre d'un ingénieur. L'un d'eux est vite arrêté et exécuté. Aussitôt, les rapports s'enveniment entre les autorités et les mineurs. L'armée envahit le village et fusille une grande partie de ses habitants. (111 min.)

VENREDI, 5 AOÛT

21h00 CINÉMANIA COEUR DE VERRE
(Herz aus Glas). Le patron d'une verrerie bavaroise cherche désespérément le secret du rubis, alors qu'Hias, un berger descendu des montagnes, annonce aux villageois des catastrophes apocalyptiques. Rendu fou par ses vaines recherches, le jeune venier tue une servante, dans l'espoir que son sang servira à la formule du verre rubis. Un film réalisé en 1976 par le cinéaste Werner Herzog, avec Sepp Bierbricker, Clemens Schetz et Stefan Guertler. (94 min.)

SAMEDI, 6 AOÛT

23h00 FAMILY ROCK
Film français réalisé par José Pinheiro. Deux jeunes adultes qui se sont rencontrés dans le métro, Charles et Christophe font deux enfants et se mettent en route après avoir acheté un commerce forain d'occasion. Cependant, l'aventure et les rêves faciles se paient tôt ou tard. L'univers des marchands forains avec son langage, ses pratiques et ses tabous échappe à deux jeunes gens qui n'arrivent pas à s'adapter spontanément. (82 min.)

LUNDI, 8 AOÛT

21h00 CINÉMANIA TRIBUNAL DE LA PEUR
(Fear on trial). Film américain réalisé en 1975 par Lamont Johnson, avec George C. Scott, William Devane, Dorothy Tristan, William Hadfield et Milt Kogan. Vers les années 50 aux U.S.A., pendant les heures du "Maccartysme", une véritable psychose anticomuniste se déchaîne contre plusieurs professeurs, prêtres et écrivains. Soupçonnés de subversion, ces marginaux de tous acabit sont chassés de leur emploi et mis au ban de la société. Ce film évoque l'histoire de l'un d'eux, John Henry Faulk, congédié de son poste au réseau C.B.S. pour d'obscures raisons. (120 min.)

MARDI, 9 AOÛT

21h00 CINÉMANIA LA VESTE VERTE
(La giacca verde). Film italien réalisé en 1975 par Franco Giraldi avec Jean-Pierre Cassel, Senta Berger, Renzo Montagnani et Vittorio Sanpoli. Au moment où la guerre, Salvini, un chef d'orchestre juif doit se réfugier dans un village en compagnie d'un autre homme à qui il cache son identité et sa profession. La guerre terminée, Salvini retrouve son orchestre. Parmi ses musiciens, il reconnaît Romualdo son compagnon d'exil. Cette rencontre lui cause un tel traumatisme qu'il n'arrive plus à diriger. (109 min.)

PROBLEME 3738

	1	2	3	4	5	6	7	8	9	10	11	12
1												
2												
3												
4												
5												
6												
7												
8												
9												
10												
11												
12												

HORIZONTALEMENT

- 1- Traiter comme vil.
- 2- Prendre un ton ironique. - Critique d'art français.
- 3- Dém. - En les. - Avant-midi. - Prép.
- 4- Préf. priv. - Où travaillent des artistes.
- 5- Non accompagnés. - Fin du jour.
- 6- Genre de légumineuses céspalpinées (pl.). - Exprime l'universalité des parties qui constituent un ensemble (pl.).
- 7- Qui indique une négation. - Mêlée de nouveau.
- 8- Mouvoir. - Moi. - Époque.
- 9- Fis usager. - Pâtisserie qui renferme de la viande. - Symb. chim.
- 10- Préfixe. - Le milieu d'une chose.
- 11- En les. - Cesser d'avoir. - Année.
- 12- Trace du pied de la bête sur le sol. - Point cardinal.

VERTICALEMENT

- 1- Révolution par laquelle des choses très différentes se succèdent (pl.).
- 2- Evêque de Lyon. - Déesse des Égyptiens.
- 3- Louanges. - Joindras.
- 4- Préfixe. - Poignon du cordonnier pour percer le cuir (pl.). - Dans - Paresse.
- 5- Amour pour ses parents (pl.). - Dém.
- 6- Crochets de fer. - Couleur des yeux de Minerve.
- 7- Nég. - Écrit qui contient une requête.
- 8- Conduit, souterrain, tuyau. - Ranger, combiner.
- 9- Troupe de chiens de chasse. - Époque.
- 10- Route rurale. - Partie de plaisir, débauche (pl.).
- 11- Fille d'Inachos. - Enlèvera la vie. - Article.
- 12- Jaune, couleur d'or. - En danois, Sjælland.

PROBLEME 3737

1	C	A	L	L	A	G	E	A	G	E			
2	A	M	E	U	R	T	M	E	O				
3	H	T	S	U	R	E	M	E	N	T			
4	I	T	E	S	A	V	E	S	O	N			



Plus qu'un marché!...

...un épicier qui connaît vos goûts et vos besoins!

<p>PAPIER HYGIENIQUE BLANC ROYALE 2,99</p>	<p>FROMAGE TRANCHE INDIVIDUEL KRAFT 1,29</p>	<p>POINTES D'ASPERGES 1,25</p>	<p>DETERSIF SUNLIGHT 3,49</p>
---	---	---	--

DÉTERGENT LIQUIDE SUNLIGHT
bouteille de 500 ml
99¢

SAUCE À SPAGHETTI VIANDE CATELLI
boute de 25 oz
1,69

BRIQUET BIC
99¢

ASSOUPPLISSEUR À TISSUS GRAD
bouteille de 3,6 litres
1,39

PAINS HOT-DOG OU HAMBURGER GRAD
paquet de 12's
75¢

SAVON DE BEAUTÉ DOVE
blanc, paquet de 2 X 140 g
1,29

LAIT INSTANT ÉCREMÉ GRAD
en poudre, boîte de 500 g
2,49

CAFÉ MOULU CHASE'N SANDORN
sac de 1 livre
2,29

PÂTES CATELLI
spaghetti, spaghetti, macaroni coupé, boîte de 2 kg
2,29

PÂTE DE TOMATES CATELLI
boîte de 5 1/2 oz
2,99¢

MINI-POUDINGS LAURA SECORD
contenant de 4 X 5 oz
1,49

BEURRE D'ARACHIDES KRAFT
crémé au croquant, jerré 375 g
1,39

RIZ FRIT BANTY
châta croust., boîte de 300 g
89¢

FÈVES AU LARD LIBBY
boîte de 25 oz
1,29

MARGARINE MOLLE PICNIC
contenant de 907 g
1,49

MÉLANGES À MUFFINS DUNCAN HINES
sans sucre, boîte de 400 g
1,19

MÉLANGE À MUFFINS DUNCAN HINES
bleuté, boîte de 300 g
1,49

RASOIRS JETABLES BIC
paquet de 5's
1,09

MOUTARDE GRAD
jerré de 500 ml
79¢

OLIVES MANZANILLA FARCIES GATTUSO
pot de 500 ml
2,29

NOURRITURE POUR CHATS GRAD
bois au poulet, boîte de 700 g
64¢

AMUSE-GUEULE FRITO
châta croust., sac de 225 à 300 g
1,49

NOS VIANDES	
SAUCISSE FUMÉE TALLEFER 454 g 1,28	POULET C.O.V. catégorie utilisé, (1.36 à 1.61 kg) 1,94\$ /kg 88¢ /lb
BACON TRANCHE TALLEFER 500 g 2,28	CUISSES DE POULET surgelées, boîte environ 907 g 2,60, 1,18.
ÉPAULE DE PORC FUMÉ TALLEFER genre picnic 2,38, 1,08.	POITRINES DE POULET surgelées, boîte environ 907 g 3,70, 1,68.
JAMBON CUIT TALLEFER extra-maigre 5,25, 2,38.	DEVANT DE VEAU déossé, rosé, surgelé 4,59, 2,08.
	FOIE DE VEAU 7 à 1.01 kg, produit décongelé 5,69, 2,58.

PRODUITS SURGELES
POMMES DE TERRE FRITES LES FERMES CAVENDISH 1.5 kg 1,69
JUS DE RAISIN WELCH 365 ml 1,19
TARTE AUX PACANES McCAIN 567 g 2,39

FRUITS ET LÉGUMES		
POMMES Granny Smith, Nouvelle-Zélande, Canada de tantale 1,30, 59¢.	ORANGES Sunlist, Valencia, California grossier 130 99¢	CONCOMBRES ANGLAIS Ontario Canada No 1 69¢ chaque
RAISIN ROUGE États-Unis Canada No 1 1,96, 89¢.		CHOU de Québec Canada No 1 48¢, 22¢.



Prix en vigueur jusqu'au 6 août 1983

Nous nous réservons le droit de limiter les quantités et de corriger les prix résultant d'une erreur d'impression.

On fait *quasiment* partie de la famille

BERTHIERVILLE MARCHÉ BERTRAND RAINVILLE 214, Sainte-Geneviève, 836-4120	LOUDEVILLE MARCHÉ L'ESCADRE 104, Saint-Aimé, 228-3891	MASKINONGÉ MARCHÉ CLAUDE MORIN Inc. 120 boul. Est, 227-2150	STE-ANGÈLE-DE-PRÉMONT MARCHÉ R. BELLEMARE & FILS 2300, Camirand, 268-9920	SAINTE-URSULE BOUCHERIE RENÉ GIGUÈRE Enr. 1905, Principale, 228-5225
--	---	--	--	---



PAS DE VAGANCES

BOEUF HACHÉ ORDINAIRE
2,16 /kg
98 ¢ /lb



LONGE DE PORC FRAIS
 bout de côte
 env. 1,3 kg
2,60 /kg
1,18 /lb

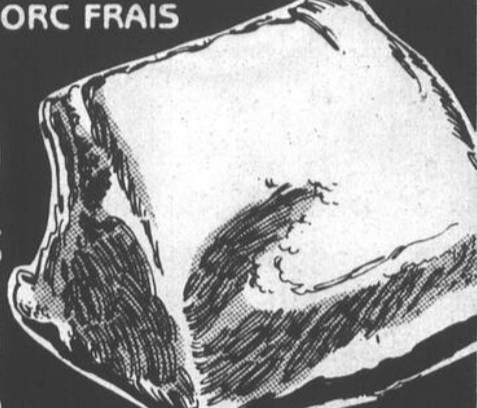

LONGE DE PORC FRAIS
 bout du filet
 env. 1,3 kg
3,04 /kg
1,38 /lb



ÉPAULE DE PORC PICNIC FUMÉE MÉTRO

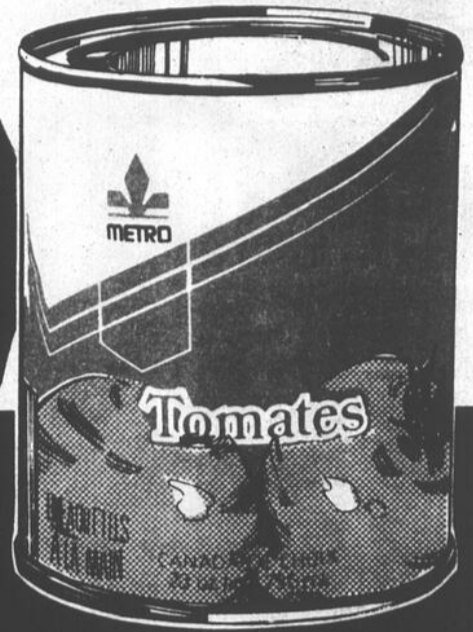

TOMATES MÉTRO

Canada de choix, bte 796 mL

2,16 /kg
98 ¢ /lb

57 ¢

CÔTES DE FLANC DE PORC surgelées
4,08 /kg
1,85 /lb



***BIFTECK DE SURLONGE**
 tranche entière
5,89 /kg
2,67 /lb

SOC DE PORC FUMÉ ROULÉ MÉTRO
5,18 /kg
2,35 /lb

SAUCISSES FUMÉES MÉTRO
 450 g
1,28

BOLOGNE ORDINAIRE OU CIRÉ MÉRITE
 morceau 1 kg et plus
2,60 /kg
1,18 /lb

MARGARINE MOLLE BLUE BONNET
 (disponible au Québec seulement)
 cont. 907 g
1,27



BRIQUETTES DE CHARBON DE BOIS KINGSFORD
 sac 9,07 kg
5,99



***BIFTECK D'ALOYAU OU CÔTE D'ALOYAU**
 bout enlevé
7,21 /kg
3,27 /lb



*Coupes provenant de boeuf Canada catégorie A

BOEUF FUMÉ HYGRADE
 tranché,
 4 env. de 50 g
2,48

PAIN DE VIANDE DE PORC MÉRITE
 (tranché selon vos besoins)
5,18 /kg
2,35 /lb

CRETONS MÉTRO
 275 g
2,38

SAUCISSON DE PEPPERONI MÉTRO
 emballé sous vide
5,84 /kg
2,65 /lb

JUS DE TOMATES AYLMER
 Canada de fantaisie,
 bte 1,56 Litre
89 ¢

JUS LIBBY'S
 orange sucré ou non sucré,
 pamplemousse non sucré,
 régulier ou rose,
 cont. 1,56 Litre
 (disponible dans la région de Montréal seulement)
1,39

MAYONNAISE KRAFT
 bocal 750 mL
1,99

VINAIGRE BLANC CANADA
 cont. 2,5 Litres
1,49

POIS VERTS ASSORTIS MAIS EN CRÈME
2,75 ¢

MACÉDOINE MÉTRO
 Canada de choix,
 bte 284 mL
2,75 ¢

THON BLANC MÉTRO
 émietté,
 bte 184 g
1,49

THON BLANC MÉTRO
 entier
 bte 198 g
1,79

SAUMON SOCKEYE GOLD SEAL
 bte 220 g
2,09

Les prix annoncés dans ces pages sont en vigueur dans tous les magasins de vos régions. Nous nous réservons le droit de limiter les quantités. Il est possible que certains articles ne soient plus disponibles. Si un article venait à manquer, nous vous en remercions.



On connaît not' monde!

POUR LES PRIX!



BIENVENUE AU MARCHÉ COOKSHIRE, 115, rue Princiiale, Cookshire

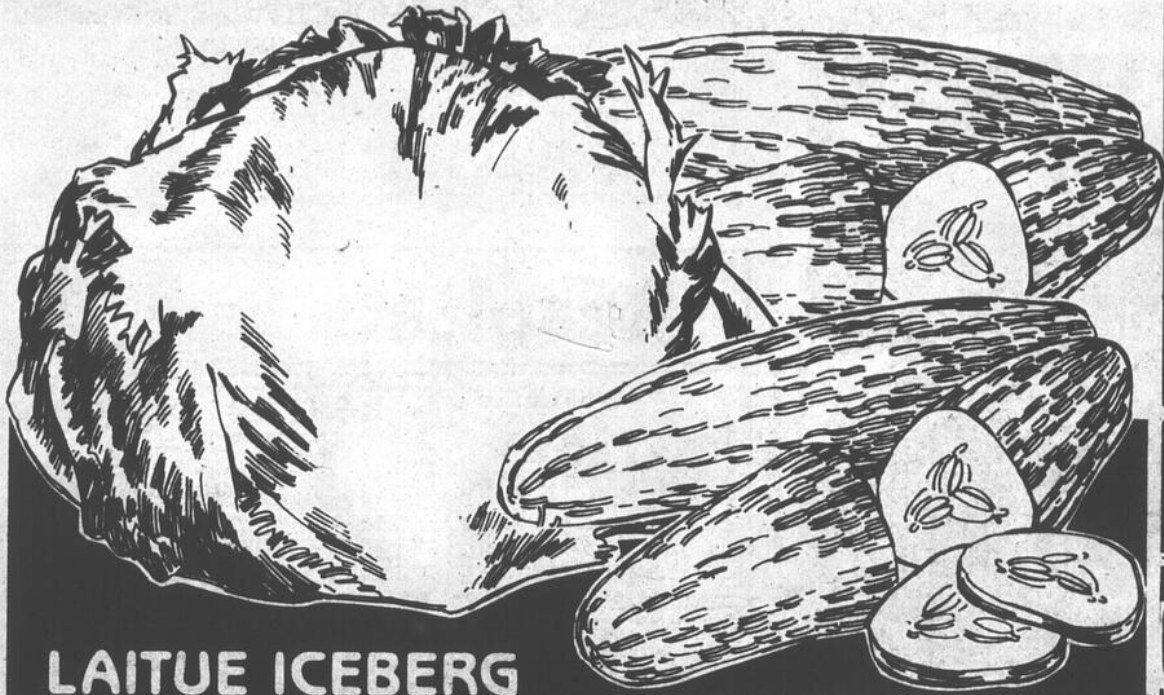

LAITUE ICEBERG
Culture du Québec,
Cat. Canada no. 1
gr. 18

CONCOMBRES
Produit du Canada,
Cat. Canada no. 1

2/39¢ 3/39¢



BEURRE D'ARACHIDES
KRAFT
crèmeux, croquant, cont. 750 g

1,99

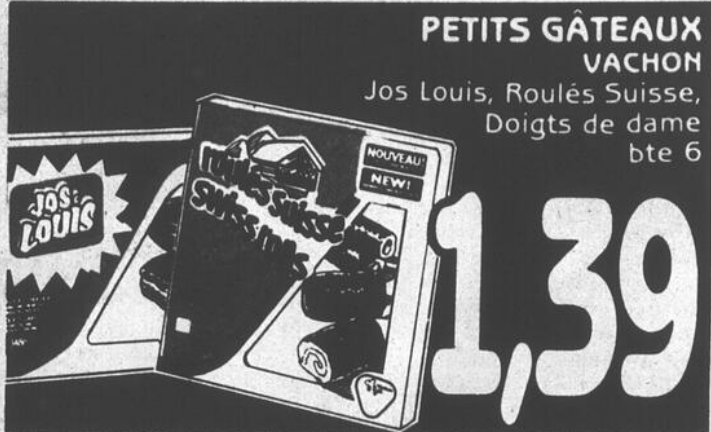

PETITS GÂTEAUX
VACHON

Jos Louis, Roulés Suisse,
Doigts de dame
bte 6

1,39



OIGNONS VERTS
Culture du Québec
gr. 48

2/45¢



LIMONADE
QUÉBON
carton 2 litres,
(disponible dans la
région de Montréal
seulement)

49¢



MOUCHOIRS DE PAPIER
SCOTTIES
blancs, bois de
santal, tournesol,
bte 200 f

79¢

POIRES BARTLETT
Produit des États-Unis,
Cat. Canada de fantaisie
gr. 155

1,30
/kg
59¢
/lb

RAISIN ROUGE CARDINAL
Produit des États-Unis,
Cat. Canada no. 1

1,96
/kg
89¢
/lb

COURGE ZUCCHINI
Produit du Québec

77¢
/kg
35¢
/lb



POMMES DE TERRE
GRENAILLES (GRELOTS)

Culture
du Québec,
Cat. Canada
no. 1
sac 4,54 kg

2,39

SALADE DE FRUITS
MÉTRO
dans jus naturel,
Canada de fantaisie,
bte 398 ml

97¢

PÂTES ALIMENTAIRES
CATELLI
macaroni coupé,
spaghetti, spaghettini,
bte 2 kg

2,29

RIZ FRIT
DARTY
saveurs variées,
bte 350 g

79¢

RELISH SUCRÉE
MÉTRO
cont. 750 ml

1,17

PAPIER HYGIÉNIQUE
DELSEY
couleurs variées,
paquet 4 rouleaux
(disponible dans la région de Montréal seulement)

1,69

ADOUCCISSEUR DE TISSUS
DOWNY
cont. 2 litres

2,69

PÂTE DENTIFRICE
COLGATE
gel, saveur populaire
ou menthe,
tube 100 ml

1,29

COMPRIMÉS
ANALGÉSISQUES
ASPIRIN
cont. 200

2,89

POUDING POPS
JELL-O
surgelés
saveurs variées bte 12 x 50 ml

1,99

POMMES DE TERRE Frites
CAVENDISH
surgelées
coupe julienne, coupe régulière
sac 1 kg

99¢

JUS DE POMMES CONCENTRÉ
MCCAIN
surgelé
cont. 355 ml

1,08

LÉGUMES DE FANTAISIE
MCCAIN
tiges de brocoli, chou de Bruxelles
bte 300 g

89¢



LIMONADE
BLANCHE
CONCENTRÉE
PICNIC
surgelée
355 ml

3/1,00

maîtres épiciers Métro du lundi 1er août au samedi 6 août 1983 jusqu'à 17h00.
à manquer, n'hésitez pas à demander un bon d'achat différé. Pas de vente aux marchands. Photos à titre indicatif seulement.

"La régularité dans les approvisionnements en fruits et légumes est à la merci des conditions météorologiques. Soyez toutefois assurés, chers clients, que dans le cas de ces dernières, les épiciers Métro ne ménagent aucun effort pour vous offrir variété et qualité à bon prix tout au long des saisons."



LOISIRS... CULTURE... MODE... SANTÉ... ART CULINAIRE... et J'EN PASSE!...

Les confitures d'été... un goût à conserver

Non seulement prend-on plaisir à préparer des confitures et gelées, mais elles ajoutent une touche personnelle à tout repas. Présentées dans des verres ou bocaux de fantaisie, agrémentées d'un couvercle décoratif, elles font d'admirables cadeaux.

Selon la Fondation canadienne de la conservation domestique, pour réussir de bonnes confitures et gelées, quatre ingrédients sont essentiels: les fruits, la pectine, l'acide et le sucre. Sans une combinaison équilibrée de ces ingrédients, le gel de votre confiture ou gelée ne se formera pas.

Les conseillères en alimentation travaillant à la Fondation, précisent que vous devriez toujours commencer avec des fruits de bonne qualité, fermes et mûrs à point. Des fruits trop mûrs empêcheront le produit de bien gélifier, alors que des fruits trop jeunes n'auront pas assez de saveur. Les fruits renferment aussi des acides naturels qui ajoutent de la saveur et aident au produit à gélifier.

Tous les fruits contiennent de la pectine, mais en quantités variables. La pectine est une substance naturelle, qui, lorsque chauffée avec du sucre et de l'acide, forme un gel. Les abricots, les bleuets, les cerises, les pêches, la rhubarbe et les fraises renferment peu de pectine et requièrent généralement l'addition de pectine commerciale dans la fabrication de confitures et gelées maison.

Quoique la pectine commerciale est disponible sous forme liquide ou en cristaux, on ne devrait pas les interchanger dans les recettes. De plus, plusieurs recettes requièrent les peaux et les coeurs des fruits car la pectine est habituellement concentrée dans ces parties.

Le sucre ajoute de la saveur, agit comme agent de conservation et est nécessaire pour permettre au gel de se former. Ne réduisez pas la quantité de sucre dans la recette sans des instructions précises à sujet, car il aide à la formation du gel et prolonge la conservation du produit fini.

La Fondation canadienne de la conservation domestique remarque que les confitures et gelées ont une méthode de stérilisation particulière. D'abord, les aliments sont cuits, puis versés, encore bouillants, dans des bocaux stérilisés lesquels sont ensuite scellés.

Pour une copie gratuite du livret "Notions de base en conservation domestique", écrivez à la Fondation canadienne de la conservation domestique, 939 chemin Mount Pleasant, Toronto, Ontario, M4P 2L7. Si vous avez des questions concernant la conservation domestique, les conseillères en alimentation de la Fondation seront heureuses d'y répondre.

La confiture de fraises à l'ancienne toujours été une façon très populaire d'utiliser les fraises en saison. Cette année, aromatisez vos confitures avec une saveur d'orange.

Confitures de fraises à l'orange
2 gros récipients (pintes) de fraises
6 tasses (1,5 L) de sucre
1 c. à table (15 mL) de zeste d'orange râpé
2 c. à table (25 mL) de liqueur d'orange

Laver les fraises et enlever les queues. Déposer les fraises dans une marmite et faire chauffer à feu moyen. Ajouter le zeste d'orange. Écraser les fraises en chauffant. Quand elles bouillent, ajouter le sucre, puis bouillir à gros bouillons (5 min). Continuer la cuisson jusqu'à consistance de confiture (15 min) en remuant fréquemment pour éviter de brûler. Retirer du feu. Écumer et remuer. Ajouter la liqueur d'orange. Verser dans des bocaux chauds stérilisés et sceller. Quantité: 2 pintes ou 2 L.

Quoiqu'on regroupe les confitures et gelées, il existe une importante différence entre les deux produits: les confitures sont préparées à partir de fruits entiers, écrasés ou broyés, alors que les gelées sont faites à base de jus de fruits.

Gelée de raisin
3 boîtes de pectine de fruits en poudre
9 tasses (2 L) de jus de raisin embouteillé
10 1/2 tasses (2 kg) de sucre
Stériliser 12 verres à gelée de 8 onces (250 mL). Dans une grande casserole, mélanger la pectine et le jus de raisin. Tout en remuant sur feu élevé, amener le mélange à forte ébullition. Ajouter le sucre. Faire bouillir à gros bouillons (1 min) en remuant constamment. Retirer du feu, verser dans les verres à gelée et sceller avec de la paraffine. Quantité: 12 verres de 8 onces (250 mL).

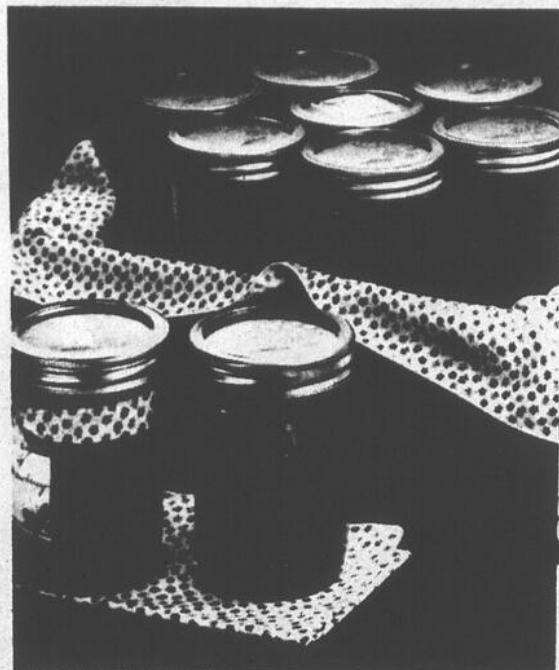

Les confitures et gelées sont non seulement amusantes à préparer mais elles ajoutent une touche personnelle à tout repas.

Les ennemis du gazon et leurs contrôles

On appelle ainsi, les plantes qui poussent là où elles sont considérées comme indésirables; par exemple, d'une façon générale, le plantain, le pissenlit, ...

Les mauvaises herbes non seulement dégradent la beauté du gazon mais très souvent, elles servent d'abris à des parasites et à des gerbes de maladies susceptibles de s'étendre rapidement; elles sont de toute façon l'indice de conditions peu favorables à la croissance d'un gazon vigoureux.

On classe les mauvaises herbes en trois catégories principales: les annuelles (Digitaire), les vivaces (Chiendent) et les bisannuelles (Carotte sauvage).

Tous les facteurs d'affaiblissement du gazon, tels que des conditions de croissance défavorables, un manque de fertilisants, un pH inadéquat, un mauvais drainage, etc... favorisent automatiquement l'envahissement du gazon par les mauvaises herbes.

Il est donc impérieux de bien s'assurer d'avoir une bonne constitution de sol, une bonne fertilité, un pH adéquat, etc...

Si toutefois ces conditions n'ont pas été comblées ou s'ils l'ont été et que nous avons un problème avec les mauvaises herbes, il sera alors nécessaire d'utiliser des herbicides.

Un contrôle par herbicides n'est jamais absolu-

ment parfait. On ne peut pas espérer que toutes les mauvaises herbes soient définitivement éliminées. Il restera toujours des graines, des racines, des stolons qui survivront; des nouvelles graines seront transportées par le vent, l'eau, les oiseaux... C'est pour ces raisons que l'emploi des herbicides doit faire partie de tout programme intelligent d'entretien des pelouses.

Certaines caractéristiques physiques (largeur des feuilles) influencent sur la sélectivité de l'herbicide. Le rôle des mélanges d'herbicides sélectifs est d'étendre le contrôle à plusieurs mauvaises herbes simultanément.

Ainsi les herbicides utilisés comme le Killex et le Mécoturf 2,4-D sont des hormones; par conséquent, la plante doit être en pleine croissance. Il faut donc une température chaude pour l'application et il est souhaitable de mélanger des fertilisants tels que 21-3-9 avec l'herbicide pour aider à cette croissance optimale. Les mauvaises herbes à contrôler, selon cette méthode, seront celles aux feuilles larges telles que le pissenlit, le plantain, etc...

Si toutefois nous avons un problème avec d'autres mauvaises herbes, comme la Digitaire, il faudra faire des traitements spécifiques avant son émergence.

Il existe aussi des maladies de gazon associées

à l'humidité, aux basses températures et au pH du sol qui est très important pour l'assimilation des éléments nutritifs et qu'il est prudent de conserver

entre 6.0 et 7.0. Ainsi, avec ce contrôle balancé, votre pelouse se portera mieux.

Une saine alimentation demeurera toujours la

première ligne de conduite afin d'éviter la maladie, ... chez l'homme comme chez la plante.

Résultats



Date: 22-07-83 364132 250 000\$

Inter Loto Gros lots de 25 000\$

64132	2 500\$	258547	NUMÉROS MOBILES	
4132	250\$	250315	93065	2 500\$
132	50\$	263971	2607	250\$
32	10\$	Numéros non décomposables		179
				50\$

Résultats



Date: 31-07-83

Super Loto Lots de 100 000\$ Numéros non-décomposables

0798649	2020210	4 GROS LOTS	1 000 000\$
2268837	3651935		
389A594	2064918		
1128190	2176479		
1448994		pour chacun des 4 numéros ci-haut	
		6 derniers chiffres	50 000 \$
		5 derniers chiffres	5 000 \$
		4 derniers chiffres	500 \$
		3 derniers chiffres	100 \$
		2 derniers chiffres	10 \$



MONT STE-ANNE
Chalet 24, rue du Plateau
Beaupré, Qué. GOA 1E0
Tél. (418) 827-5201

**Reprise de finance au Mont Ste-Anne
Projet d'investissement & d'habitation**

Magnifique condominium, foyer, tapis, grand luxe, avec vue sur le fleuve St-Laurent et l'île d'Orléans, piscine intérieure, piscine extérieure, bain sauna, bain tourbillon, salle de réception et de gymnastique, nombreuses pistes de ski alpin et de randonnée, terrain de golf de 18 trous et une piste cyclable.

Un propriétaire pourra se prévaloir du droit d'échanger quatre (4) semaines par année dans plus de 300 projets en condominiums à travers le monde. Exemple: Floride, Hawaï, Mexique, Côte d'Azur, etc.; de plus, une excellente rentabilité sur la location.

Disponible: Chalet 3 chambres à coucher, valeur de 65 000,00 \$ RÉDUIT À 55 000,00 \$

Appartement 2 chambres à coucher, valeur de 60 000,00 \$ RÉDUIT À 50 000,00 \$

COUPON RÉPONSE

RETOURNER À: Guy Turgeon
Club Vacances International
C.P. 550
Beaupré, Québec
GOA 1E0

Je suis intéressé à recevoir de la documentation sur ce projet.

NOM: _____

ADRESSE: _____

VILLE: _____ CODE POSTAL: _____

TÉLÉPHONE (domicile): _____ (bureau): _____

Si vous avez des commentaires ou suggestions concernant cette chronique, que ce soit des recettes, trucs d'entretien ménager ou autres, nous les accepterons avec plaisir et les publierons lorsque l'espace le permettra.

Veuillez les expédier à:
Page Loisirs, Cultures,
Écho de Louiseville/Berthier
80, rue Saint-Martin,
Louiseville, P. Qué.
J5V 1B1
At: Directeur de l'information.

LOISIRS... CULTURE... MODE... SANTÉ... ART CULINAIRE... et J'EN PASSE!...

Le harcèlement sexuel:

Un comportement inexplicable

Par Pierre Plante

(S.O.P.) — On a beau regarder avec toute l'objectivité possible l'existence du harcèlement sexuel, reste que l'on ne peut rester indifférent à l'égard de cette violence morale dont sont victime un si grand nombre de femmes.

Les chiffres sont tellement invraisemblables, que l'on se demande dans quelle sorte de société pouvons-nous bien vivre pour que tant d'absurdités s'exercent quotidiennement.

Sommes-nous si peu évolué pour pratiquer de telles sauvageries envers une personne humaine? Il me semble qu'un homme qui est le moins respectueux et respectueux connaît des façons moins sauvages d'aborder une femme.

Une femme a beau plaire à un homme, il n'en demeure pas moins cette soudaine passion dont sont victimes ces messieurs relève du pur instinct animal. Pourtant, et c'est là que le comportement s'explique mal, ces gestes

gratuits sont pratiqués à la vue de compères qui voient la chose sans réagir. Est-ce le fait que l'homme est si obsédé par le sexe ou est-ce un malaise général de notre société soi-disant libre qui provoque ces comportements dépourvus de tout sens de savoir-vivre?

Une société malade

Bon nombre de jeunes, de même que cette société contemporaine, sont malades et dépassés par les événements. Les institu-

tions scolaires, surtout les CEGEPS et les universités, sont devenus de véritables nids de drogués,

d'alcooliques et de jeunes désillusionnés par les réalités de ce monde. Il ne faut donc pas s'étonner de voir de tels comportements se répandre comme la peste et s'accroître dans le milieu de travail.

Ce n'est pas en sabotant le sens des valeurs et en acceptant tout en di-

sant que cela fait partie de la nouvelle société libre que l'évolution se fera sans heurts. Lorsque l'on en est rendu à voir des enseignants vendre de la drogue en plus de violer des étudiantes, il convient de faire un sérieux examen de conscience et de se demander où l'on s'en va. Si c'est cela la société rêvée, moi, désolé, mais j'embarque pas.

Il est malheureux de voir un si grand nombre de jeunes ne plus avoir le moindre respect pour eux et pour autrui. Le harcèlement sexuel dans les écoles est une réalité par-

mi tant d'autres. Par contre, il est condamnable puisqu'il s'attaque aux femmes et empêche ces dernières de vivre leur vie en toute liberté.

On ne pourra arriver à un juste rapport entre les deux sexes que lorsque les deux parties, et surtout du côté des hommes, auront compris qu'avec un peu plus de respect mutuel et une attitude plus humaine à l'égard d'autrui on peut arriver à de grandes réalisations sans s'abaisser et se dévaloriser aux yeux de tous.



NON, C'EST PAS DRÔLE

Non, c'est pas drôle d'être mordu par un chien. À chaque jour des livreurs sont victimes de chiens qui croient protéger les intérêts de leur maître.

Vous êtes responsable de votre chien. Aux heures de livraison, gardez votre chien à l'écart du chemin emprunté par les livreurs pour vous servir.

Grâce à votre coopération tout le monde pourra faire son travail... sans morsure.

SOCIÉTÉ CANADIENNE DES POSTES

Au nom de tous les livreurs à domicile du Canada.

24-028-161

5^e TOURNOI DE GOLF
du RESTAURANT LA PORTE DE LA MAURICIE



VENDREDI LE 5 AOÛT 1983
au Club de Golf de Berthierville



Banquet à compter de 19h00 au Restaurant la Porte de la Mauricie.

TROU NO. 1 HEURES DE DÉPART

- 8.04 Alain Milette
Jean-Paul Brassard
Alain Villemure invité
- 8.12 Corinne Frigon
Danielle Lemay
Sonia Bérubé
Colette Mineau
- 8.20 Diane Ricard
P. Ricard
Henry Amyot
Yves Ricard
- 8.28 Anore Huard
René Savoie
Roger Dupuis
René Bouchard
- 8.36 Luc Levasseur
Michel Masson
Robert Doyon
Jean Chevalier
- 8.52 Charlemagne Gaboury
Jacques Leblanc
Pauline Leblanc
Gaby Gaboury
- 9.00 Denis Côté
Jacqueline Côté
Yvon Caron
Andrée Caron
- 9.08 Normand Gosselin et ses invités
- 9.16 Sport 755 et ses invités
- 9.24 Gilles Savoie
Michel Boivin
Claude Laforest
P. Chalut
- 9.40 Jean Bernard
Ronald Rioux
Raymond Perreault
Mario Clermont
- 9.48 Diane Simard
Carmen Simard
Monique Perreault
Liette Plante
- 9.56 Pierre-Paul Plante
Maurice Pronovost
Daniel Mireault invité

- 10.04 François Courchesne
Claire Courchesne
Christian Marion
André Marois
- 10.12 Olivette Quessy
Céline Chaput
Agathe Gélinas
Johanne Bertrand
- 10.20 Réjean Quessy
René Alarie
Luc Brissette
Bernard L'Heureux
- 10.36 Raymond Langelier
Daniel Boudreault
Paul Ménard
Jean-Yves Paré
- 10.44 Alcide Gendron et ses invités
- 10.52 Robert Marceau
Richard Dutil
Alban Gervais
Mario Quintal
- 11.00 Alain Fontaine
Cyrille Côté
Yves Arpin invité
- 11.08 Marcel Lincourt
Tony Rachella
Jean Jules Dessureault
Guy Forcier
- 11.24 André Milot
Michel Trahan
Jacques Lamy
André Auger
- 11.32 Guy Fafard
Yvon Morinville
Marcel Dumen
M.R. Laporte
- 11.40 Bernard Phillips et ses invités
- 12.04 Bernard Savoie
Jean-Marie Béland
Jean Lacharité
Jean Savoie

TROU NO. 10 HEURES DE DÉPART

- 8.04 Luc Gélinas
Louis Lord
Claude Gélinas
Fernand Cloutier
- 8.12 Jean-Claude Bellemare
Pierre Bellemare
Denis Fex
Claude Villemure
- 8.20 Léon Lacerte
Jean Villemure
Bertrand Ferron
Pierre Gagnon
- 8.28 Pierre Lapointe
Louis Frigon
Jules Gervais
Raymond Morin
- 8.36 Jean-Guy Plourde
Alain Bastien
Bruno Morand
Réjean Lavergne
- 8.52 Léon Renière
Claude Lévesque
Denis Dupuis
Daniel Renière
- 9.00 Simone Renière
Réjeanne Lévesque
Nicole Chevalier
France Levasseur
- 9.08 Jean-Marc Soucy
Jean-Paul Vincent
Roger Livemoché
- 9.16 Jacques Allard
Pierrette Allard
René Gélinas
Clémence Gélinas
- 9.24 Jacques Lavigne
Serge Pineault
Raymond Turner invité
- 9.40 Bernard Milette
André Deshaies
Jean L. Gélinas
P. Marion
- 9.48 René Beaulieu
Fernand Grimard
Alain Thibeault
Michel Tellier

- 9.56 Antoine Corbeil
Denis Lemay
Michel Delage
Jacques Guimond
- 10.04 Jos Leclerc
John Marcotte
Jacques Rivard invité
- 10.12 Gaston Desrochers
Paul Turgeon
André Côté
Alain Bégin
- 10.28 Guy Black
François Bellerose
Michel Leblanc
Gilles Villemure
- 10.36 Gilles Bouchard
Marianne Landry
André Deveault
Denise Deveault
- 10.44 Claude Milette
Gaétan Dupuis
Pierre Chartier
René Pellerin
- 10.52 Richard Pitre
Rééal Dunn
Jacques Lafrenière
André Leclerc
- 11.00 Jean-Pierre Giguère
Claude Chaput
René Lambert
Michel Bertrand
- 11.16 Dan Chaput
Gilles Béland
Laurent Lambert
René Beaulac
- 11.24 Jean-Marie Ferron
Denis Lacerte
Pierre Lacerte
Jules Morin
- 11.32 Jean-Pierre Fleury
Jean-Pierre Gélinas
Émile Mineau
Bernard Béland
- 12.04 Pierrette Gagnon
Pierrette Beaudoin
Julie Bolduc

BAR 239
239, Avenue du Parc, Saint-Gabriel, tél.: 835-5990

Orchestre
jeudi au dimanche

ROCK - RÉTRO

Restaurant — Salle à manger
Ouvert 24 heures par jour.

Spécialité: Mets canadiens et italiens.

BAR MONTMARTRE
671, York, Saint-Barthélemy
514-885-3933

Le groupe
SPECTRUM
Danse de 9:00 p.m.
à 2:30 a.m. heures.

Entrée libre
Bienvenue à tous!

BAR SALON du RESTAURANT DU ZOO DE SAINT-ÉDOUARD DANSE TOUS LES SAMEDIS SOIRS

Orchestre **VÉNUS +**
Entrée libre.

RESTAURANT — SALLE À MANGER
Steak — Poulet B.B.Q. — Pizza
Service aux tables et pour apporter
Deux salles complètement rénovées
à votre disposition pour noces
banquets — réunions d'affaires.

RESTAURANT DU ZOO Enr.
3391, route 348
Saint-Édouard, 268-5354

le théâtre des marguerites inc.

tm

TAIS-TOI CHANTE!!

COMÉDIE de
MARGUERITE LORAIN

PIERRE THÉBAULT
JOSÉE LA ROSSIERE
MARCEL CABAY
ARLETTE SANDERS
JACQUES LORAIN
SOPHIE LORAIN

A PARTIR DU 24 JUIN 1983

mar., merc., jeu., ven., à 21h00
Sam. (2 spect.) 19h. et 22h30
Relâche dim. et lundi

Admission (Taxe comprise) 8,00\$
Vendredi et samedi 9,00\$
Prix de groupes 7,00\$

Billets en vente au guichet
Trois-Rivières - Tabagie Champoux
et Shawinigan - Librairie Saugneau
Pour informations ou réservations
Tél. (819) 377-3223
Trois-Rivières-Ouest

DE VENDREDI À MERCREDI du 5 au 10 AOÛT

Une Fabuleuse Aventure
Toutes les singeries sont permises!

LA JUNGLE EN FOLIE

avec **JIM MITCHUM** - TOMMY HORNOR - JENNIFER JURGENS
et des centaines d'animaux vivants...
les plus drôles du monde!!...

N.B. TOUS LES MERCREDIS
UN SEUL PRIX
D'ADMISSION \$2.00

POUR TOUS

DE L'ACTION INCROYABLE
attaque sur AILE DELTA

Cinéma **ROYAL** Louiseville 228-5371 VEN. à MER. 7h15

BAR SALON SAPIN VERT
Sainte-Angèle de Prémont
268-5549

DANSEUSES NUES
Jeudi, vendredi, samedi

SUPER PARTY
au champagne et fromage

DIMANCHE LE 7 AOÛT SURPRISE

LE 5 SEPTEMBRE PROCHAIN
Tirage d'un magnifique voyage à Hawaï bon pour
2 personnes et d'une valeur de \$3,000.00
Billets en vente au sapin vert.

Brasserie La Caleuse

vendredi et samedi

"Universel 2000"
(groupe chanteurs)

170, boul. Est, Louiseville, 228-2718

AU NOUVEAU CAVO RÉNOVÉ

Tout ou presque est nouveau...
Nouveau décor...
nouvelle ambiance...
nouvelle musique...

On est là et pour longtemps
Venez nous voir!

379, rue Maskinongé,
Ville Saint-Gabriel,
(514) 835-4744

M A R I N A

BAR-SALON - TERRASSE - SALLE À MANGER
ESTACADES - GAZ - AMÉNAGEMENT DE PIQUE-NIQUE
Musique de danse confié à Daniel et son clavier

Programme août 1983

Ven. 5 "Pyjama Party"
Tenue du vêtement de nuit fortement recommandée.

Sam. 20 Epluchette de blé d'inde
Tournoi de pêche

Dim. 21 Tournoi de pêche

Sam. 27 Tournoi de fer d'équipe par tirage au hasard
Méchoui (boeuf sur broche)

Vendredi 12 août
PARTY WESTERN (Soirée Canadienne)
Artiste invité et talents locaux
Entrée libre.

111, Langue de Terre, Maskinongé (819) 227-2936
Sortie 155, Autoroute 40.

CLUB NAUTIQUE de LOUISEVILLE

Vendredi le 5 août
Projection de films sur la pêche
Commandite de O'Keefe
Tous les samedis
Danse avec l'orchestre
LES VERSATILES
Tous les dimanches
souper filets de perchaudes
Dimanche 14 août
TOURNOI DE FER
Équipe formée
Inscription \$8.00 par équipe
Concours de pêche
Commanditaire: Molson
et Marina J.P. Buisson
jusqu'au 27 août

Catégories: Doré jaune noir et perchaude
Remise de prix le 28 août au club Nautique
Enregistrement des poissons
au club Nautique
invitation à tous.

pour inf.: Luc Millette 228-3596
Club Nautique 228-9000
Trophées et bourse

DU NOUVEAU AU BAR SALON LA GARE BAR TERRASSE

Le Bar Salon la Gare vous invite à
venir voir le bar terrasse et à vous
amuser au son de musique d'ambiance spéciale
autant au bar qu'au bar terrasse.
Musique confiée à Michel et Mario.

À ne pas manquer **SUPER SOUPER HOT-DOG**
sur charbon de bois
DIMANCHE LE 7 AOÛT À 15H00.
Hot dog .60¢
Lundi au vendredi: Spécial du jour.
233, Sainte-Anne Ouest, Yamachiche
Bienvenue à tous.

RANCH
 Route 138, Saint-Barthélemy
Vendredi et samedi
orchestre Western et Populaire

Vendredi le 5 août
CONCOURS DE CONTEURS D'HISTOIRES
 À venir le 12 août
 Épluchette de blé d'inde

Entrée libre
 Pour informations appelez
 le beau Réjean tél.: 885-3259

Promesse

Durant son sermon, un curé demande à ses fidèles:

— Mes amis, combien parmi vous aimeraient aller au ciel?

Dans l'assistance, tout le monde lève la main, sauf un petit garçon. L'apercevant, le curé lui dit:

— Mais dis donc, mon petit, n'aimerais-tu pas aller au ciel, toi aussi?

GARANTIE PROLONGÉE:

SILENCIEUX
WALKER



LEBLANC STATION SERVICE
 290, boul. Est, Louiseville 228-3509

TRUST GENERAL
 Le Maître Courtier

Pour vendre ou acheter c'est **RICHARD MASSÉ**

836-4274 — 759-1477
 C'est dans votre intérêt!

BERTHIER
 Un magnifique espace de 67,000 pieds carrés, maison luxueuse et spacieuse située en bordure du fleuve. Une demeure qui témoignera de votre réussite personnelle. Une visite vous convaincra!

Coin route 138 et de la Tour. Une propriété hors de l'ordinaire par sa grandeur et la qualité de sa construction. 13 pièces, 4 chambres. Piscine creusée de 50 x 20. Garage 30 x 25. Terre de 12 arpents. Bel investissement. Plus à votre portée que vous n'osiez le croire!

Rue Sagala, près de la garderie, maison très propre avec sous-sol fini. Beau quartier. Coin recherché, c'est le temps d'y voir!

Rue de la Tour, un grand bungalow de 4 chambres. Possibilité d'acheter un entrepôt de 38 x 28 sur le terrain voisin. Idéal pour un artisan ou quelqu'un qui doit travailler chez lui!

Un duplex sur la rue Montcalm. Bons locataires, bons revenus. Garage 18 x 18. Rénové en 1969. Centenaire mais solide. Aucune offre refusée!

En face du Centre Culturel, à deux pas de la Polyvalente. Bungalow de 1,376 pieds carrés. L'intérieur est superbe. Les boiseries sont de pin massif. Belle valeur. À voir!

Bienvenue à la Place Gervais dans un vaste bungalow tout brique avec abri d'auto. Clarté, rangement. Un des derniers endroits où les taxes sont basses tout en offrant les services!

10 arpents et un beau cottage Québécois à Petit-Bois d'Autray. Garage 16 x 20. Endroit de rêve à un prix réaliste!

Boulevard Giroux, face à l'aréna, bungalow tout brique. Possibilité de louer des chambres au sous-sol avec entrée séparée. Cuisine, salle à dîner et salon forment une seule grande pièce avec une cheminée. Intéressant!

Rue Beaulac, près d'un parc et de la polyvalente, bungalow conventionnel à prix plus que compétitif!

Rivière Bayonne Sud, maison à finir à l'extérieur, sur très beau site de 23,000 pieds carrés. Armoires en chêne et Franklin dans le salon. Fenêtres à manivelles. Coin pittoresque, à qui la chance!

Pour autres maisons, pour commerces, voir dans l'Action de Joliette.

Pour **VENDRE, ACHETER, ÉVALUER** (gratuitement)
 836-4274. **Richard Massé**

ATTENTION!
 Pour tout genre d'encan public
 veuillez vous adresser à
GEORGES-ÉTIENNE LEBLANC
 — encanteur licencié d'expérience —
 Satisfaction garantie

Saint-Barnabé Sud, Cté Saint-Hyacinthe
 Tél.: 1-514-792-3595

ENCAN

Mardi le 9 août 1983, à 13 heures, pour M. Gilles Rock, 1 695, rang Rivière Sud, Sainte-Élisabeth, cté de Joliette.

SERA VENDU: un bon jeune troupeau clair au test fédéral comprenant 35 taures de race Holstein de choix, toutes à leur premier veau, descendant d'insémination artificielle, poids moyen 1 125 livres, âgées de 2 ans; 7 seront fraîches vélées; 8 vèleront sous peu; 7 vèlant en septembre; 4 en octobre; 2 en novembre; 1 en décembre; 6 vèlant en tout temps. Toutes les saillies de ces taures proviennent de taureaux pur-sang et d'insémination artificielle, descendant de mère jusqu'à 8 269 kilos. En plus, ce troupeau a subi trois tests négatifs clairs ne dépassant pas 11 mois. Ces taures sont éligibles pour l'exportation aux États-Unis. Attention, sera aussi vendu: 1 jument de selle, très bien domptée, de couleur brun café, 1 050 lb; aussi un demi-cheval blanc, très bien dompté pour la selle et le selkey, 850 lb. Aussi un compresseur Surge, 3 chaudières de trayeuse; une balance de 1 000 livres.

MACHINERIE: un tracteur International, gaz, 434, en très bon état; souffleuse à neige; moulinage mobile de marque Gehl 1 1/2 tonne; monte-balles 24 pieds; 2 vis 4 pouces, 21 pi.; camion Ford 8 cyl., 5 vitesses avec roxel avec boîte à grains, avec grosse dompeuse télescopique. ATTENTION, SERA AUSSI VENDU: un séchoir à grain Morridge, cap. 400 minots, commande par P.T.O., à l'état comme neuf, 3 ans d'usage seulement, ainsi que d'autres choses trop longues à énumérer. Le tout sera vendu sans réserve.

CONDITIONS: argent comptant ou prêt bancaire accepté sur acheteur qualifié.

POUR INFORMATIONS: (514) 756-2193 ou Georges-Étienne Leblanc, encanteur licencié, Saint-Barnabé-Sud, cté Saint-Hyacinthe, tél.: (514) 792-3595. Il y aura cantine sur les lieux. Si vous désirez faire encan, réservez votre date tôt, il me fera plaisir de vous offrir mes services.

PROVINCE DE QUEBEC
 Municipalité de
 La paroisse de
 Saint-Joseph de Lanoraie

Aux contribuables de la susdite municipalité

AVIS PUBLIC

EST PAR LES PRÉSENTES DONNÉ par le soussigné, secrétaire-trésorier de la susdite municipalité, QUE:-

ENTRETIEN DES CHEMINS D'HIVER

Des soumissions cachetées et intitulées: "SOUSSION POUR L'ENTRETIEN DES CHEMINS D'HIVER", seront reçues par ladite municipalité, 357, rue Notre-Dame, le 10 août 1983 jusqu'à 16 heures (heure en vigueur).

Ces soumissions seront ouvertes à 16h01 en la salle du Conseil.

Chaque soumission devra être accompagnée d'un chèque certifié tiré sur une Banque à charte ou une Caisse Populaire, payable à l'ordre de la Corporation Municipale de la Paroisse de Saint-Joseph de Lanoraie, d'au moins 10% du montant total de la soumission. Les cahiers des charges ainsi que les formules de soumissions seront disponibles au bureau de la municipalité à partir du 28 juillet 1983.

La municipalité se réserve le droit de n'accepter ni la plus basse ni aucune des soumissions.

DONNÉ à Saint-Joseph de Lanoraie ce 8ième jour de juillet mil neuf cent quatre vingt-deux

M Dufort
 Secrétaire-Trésorier

ENCAN
 CHEZ
TI-JEAN

Tous les samedis soirs à 19h00 (7h00)
 Jean Bernier, propriétaire, encanteur licencié.
 2251, rang des Pins Rouges
 Saint-Alexis-des-Monts
 Tél.: 819-265-3144

ENCAN
 tous les jeudis soirs à 7 heures à la salle
Jacques Cartier
 1930, rue Principale
 Sainte-Ursule
 (Ancien couvent)
 Bienvenue à tous!

"L'Hebdo, un lien entre le citoyen et sa municipalité"



MEMBRE ACTIF DE SA RÉGION ET AGENT DE CHANGEMENT
 LES HEBDOS RÉGIONAUX
 ASSOCIATION DES ÉDITEURS DE LA PRESSE HEBDOMADAIRE RÉGIONALE FRANCOPHONE

CENTRE LOCAL DE SERVICES COMMUNAUTAIRES
 30, rue Saint-Gabriel
 C.P. 870
 Saint-Gabriel de Brandon, Qué.
 J0K 2N0
 1-514-835-4705
 1-800-363-2762



C.L.S.C. SECTEUR BRANDON
 recherche
1 DIRECTEUR DES PROGRAMMES ET SERVICES
2 CHEFS DE SERVICES

Le C.L.S.C. Secteur Brandon, établissement du réseau des Affaires sociales, situé à Ville Saint-Gabriel à 115 km. de Montréal est à la recherche de:

1 DIRECTEUR DES PROGRAMMES ET SERVICES

Sommaire de la tâche: Sous l'autorité du directeur général il est responsable de la conception, de l'élaboration, de l'application et de l'évaluation des programmes.

Tâches principales:

- Évaluer périodiquement les besoins de la population et faire des recommandations sur les priorités de programmes.
- Évaluer périodiquement les résultats obtenus des programmes et services et faire des recommandations sur les ajustements à effectuer;
- Apporter une assistance et un soutien technique et méthodologique aux responsables de programmes au niveau de l'élaboration et de l'application des programmes du CLSC;
- Se préoccuper de la multidisciplinarité pour réaliser les objectifs du CLSC;
- Être responsable au sein des différentes équipes d'intervention de l'orientation et du contenu des programmes du CLSC;
- Être responsable de la détermination des normes et standards de pratique professionnelle;

Qualifications:
 Diplôme universitaire de 2e cycle en sciences de la santé ou sciences sociales
 Une expérience comme cadre hiérarchique et fonctionnelle d'au moins 2 ans
 Une connaissance des programmes et services en vigueur dans le réseau des Affaires sociales
 Une connaissance exceptionnelle des CLSC pourrait compenser l'absence de diplôme universitaire de 2e cycle.

Rémunération:
 Selon les politiques des cadres intermédiaires en vigueur dans le réseau des Affaires sociales.

2 CHEFS DE SERVICES

Endroit de travail:
 Point de services Saint-Michel des Saints
 Point de services de Ville Saint-Gabriel

Nature:
 Temps complet: 50% temps cadre
 50% temps intervenant

Sommaire des responsabilités:
 Sous l'autorité du directeur des programmes et services, et sous l'autorité fonctionnelle de l'adjoint administratif, il assure la gestion des services et programmes offerts au point de services;
 Il favorise la complémentarité entre les intervenants pour le bien de l'utilisateur;
 Il se préoccupe de la multidisciplinarité pour réaliser les objectifs des programmes
 Il assure la gestion des ressources humaines et matérielles du personnel sous sa juridiction;
 Il siège au comité interne de gestion

Qualifications:
 — Bacc. en nursing et/ou Bacc. en services sociaux
 — Expérience de cadre d'au moins un an
 — Une bonne connaissance des programmes et services dispensés en C.L.S.C.
 — Une expérience exceptionnelle comme cadre du réseau des Affaires sociales et être membre du O.I.Q. pourrait compenser l'absence de diplôme universitaire.

Rémunération:
 Selon les politiques en vigueur dans le réseau au pro-rata du temps cadre et intervenant.
 Toute personne répondant aux qualifications et intéressée à poser sa candidature est priée de le faire avant le 17 août 1983 à 17:00 heures en faisant parvenir votre curriculum vitae au

Directeur général
 C.L.S.C. Brandon
 C.P. 870
 Ville Saint-Gabriel, Qué.
 J0K 2N0

Fête-économie



CUISSES DE POULET FRAIS
sans dos

2,54 /kg
1,15 /lb



****CÉLERI PASCAL**
Culture du Québec,
Cat. Canada no. 1
gr. 24

69¢
ch.



POITRINES DE POULET FRAIS
sans dos

3,42 /kg
1,55 /lb



***BIFTECK DE CÔTES**

6,57 /kg
2,98 /lb

*Coupe provenant de boeuf Canada catégorie "A"



****POMMES DE TERRE NOUVELLES**
Culture du Québec,
Cat. Canada no. 1
sac 4.54 kg

2,39



CÔTES DE FLANC DE PORC
surgeelées

4,08 /kg
1,85 /lb



EPAULE PICNIC DE PORC FUMÉ
MERITE desosse, prêt à servir

4,08 /kg
1,85 /lb

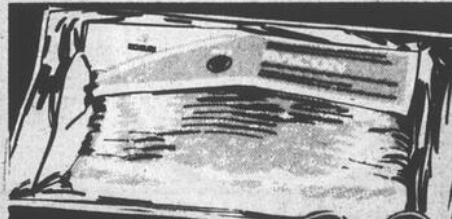

BACON SANS COUENNE
RICHELIEU
tranche 500 g

1,99

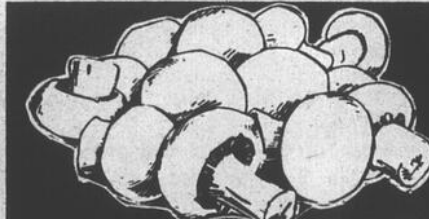

****CHAMPIGNONS BLANCS**
Produit du Canada

1,29
chop.

JAMBON DÉOSSÉ LA FOURNÉE prêt-à-manger, demi	8,77 /kg 3,98 /lb	FONDUE CANADIEN KRAFT (tranche selon vos besoins)	7,39 /kg 3,35 /lb
SAUCISSES FUMÉES RICHELIEU 450 g	1,28	SAUMON DU PACIFIQUE surgelé — morceau complet ou demi	4,61 /kg 2,09 /lb
PAIN DE VIANDE MERITE (tranche selon vos besoins)	3,70 /kg 1,68 /lb	TRANCHES DE PÂTE TOUR EIFFEL foie, campagne, poivre, cognac au choix 200 g	1,19
SALADE DE CHOU CRÉMEUSE MERITE chef, macaroni (comptoir charcuterie)	2,18 /kg 99¢ /lb	SAUCISSES LA BELLE FERMIERE surgeelées 500 g	2,65
PÂTES ASSORTIES LA BELLE FERMIERE surgelés boeuf et légumes, poulet et légumes, dinde et légumes 350 g	1,49	BOEUF FUMÉ HYGRADE tranche 4 env. de 50 g	2,48
BOEUF FUMÉ HYGRADE tranche 4 env. de 50 g	2,82 /kg 1,28 /lb	BOLOGNE ORDINAIRE OU CIRE HYGRADE mex 1 kg ou plus (tranche selon vos besoins)	2,65 /kg 1,28 /lb
JAMBON CUIT MAPLE LEAF ultra-maigre (tranche selon vos besoins)	5,84 /kg 2,65 /lb	LAITUE ROMAINE Culture du Québec, Cat. Canada no. 1 gr. 16	35¢ ch.
		CANTALOUPE Produit des États-Unis, Cat. Canada no. 1 gr. 18	1,09 ch.
		PRUNES ITALIENNES Produit des États-Unis, Cat. Canada no. 1	1,52 /kg 69¢ /lb
		**RADIS Culture du Québec Cello 454 g	45¢

Les prix annoncés dans ces pages sont en vigueur dans tous les magasins de vos épiciers Richelieu du lundi 1 août au samedi 6 août 1983 jusqu'à 17h00. Nous nous réservons le droit de limiter les quantités. Il est possible que certains articles ne soient plus disponibles. Si un article venait à manquer, n'hésitez pas à demander un bon d'achat différé. Pas de vente aux marchands. Photos à titre indicatif seulement.



Un épicier attentionné



VOYEZ NOS PRIX ÉBLOUISSANTS



JUS DE TOMATES HEINZ
Canada de fantaisie
bte 1,36 L

77¢



BOISSON AUX FRUITS FBI
saveurs variées
bout. 1,8 L

79¢



MARGARINE MOLLE RICHELIEU
(disponible au Québec seulement)
cont. 907 g

1,27



EAU MINÉRALE MONTCLAIR
bout. 750 mL

58¢



GLACES À L'EAU MARQUES POPULAIRES
saveurs variées
bte 12 x 75 mL

99¢



VINAIGRE BLANC ALLEN'S CANADA
cont. 4 L

1,69



MOUCHOIRS DE PAPIER WHITE SWAN
blancs, jaunes, beiges
bte 200 feuilles

87¢



DÉTERSIF EN POUDRE SUNLIGHT
bte 6 L

2,99



JUS DE RAISIN CONCENTRÉ WELCH'S
surgelé
cont. 341 mL

1,29

BOISSONS GAZEUSES 7-UP, DIET 7-UP
bouteilles consignées
6 x 750 mL **3,29**

BISCUITS LIDO
lunch sandwich,
lunch beure d'érable
cello 350 g **1,27**

BOISSON AUX FRUITS TANG
pommes, raisins, orange, fruits
cont. 3 x 250 mL **98¢**

PÂTES ALIMENTAIRES RICHELIEU
spaghettini, spaghettini,
macaroni coupé
cello 1 kg **99¢**

CRÈME À FOUETTER 35% QUÉBON
cont. 500 mL
région d Montréal seulement **1,49**

PETITS POIS GROSSEUR #1-2 D'ALBRAY
Canada de fantaisie
bte 284 mL **57¢**

THÉ EN SACHETS SALADA/ORANGE PEKOE
bte de 60 **1,79**

CRISTAUX DE SAVEUR KOOL AID
saveurs variées
bte 720 g **2,69**

MOUTARDE PRÉPARÉE RICHELIEU
bocal 750 mL **85¢**

CAFÉ MOULU CHASE'N SANBORN
tout usage
sac 369 g **2,59**

MÉLANGE POUR THÉ GLACÉ RED ROSE
régulier,
à saveur de fruits
bte 680 g **2,39**

RELISH SUCRÉE RICHELIEU
bocal 500 mL **89¢**

SHAMPOING OU REVITALISANT AGREE
variés
cont. 350 mL **2,79**

FRITES McCain
surgelées
"Supercrisps", "Superpatties"
sac 680 g **89¢**

TARTE À LA CRÈME FARM HOUSE
surgelée
saveurs variées
bte 340 g **1,39**

MORUE HACHÉE BLUE WATER
surgelée
portions croustillantes, bte 250 g
avec frites bte 454 g **1,29**

FILETS DE MORUE BOOTH
surgelés
bte 454 g **2,39**

RICHELIEU



À vendre

MAISON MOBILE 12 x 60 Parcwood à vendre à un bon prix \$7700.00, doit être démenagée. S'adresser tél.: 296-3456.

MAISON unifamiliale située dans le centre-ville de Louiseville aussi Pontiac Phoenix 1978, V6. Si intéressé, s'adresser tél.: 228-5182 le soir ou 228-4818 le jour.

(CENTRE DES AUBAINES) Nous achetons toutes marchandises usagées, en bonne condition, ou vous laissez en consignation. Jouets, vêtements d'enfant, bicyclettes, tables, poêles, bureaux, tondeuses, outils, chaudières, moteurs hors-bord ou toutes autres choses que vous aimerez vendre. Venez me voir à mon magasin au 370 Frontenac à Berthier, tél.: 836-3013. Claude Charbonneau prop.

MOBILIERS de cuisine, matelas directement du manufacturier, lits capitaine, très bas prix. S'adresser à Meubles la Grange à Calé, Centre Commercial Louiseville, tél.: 228-4001, mise de côté, livraison gratuite.

ALLONGE pour roulotte, sur roues, 8 x 12, incluant divan-lit, chauffage électrique, idéal pour chalet, terrain de camping ou pente de ski. S'adresser tél.: (819) 375-6173 ou 228-9198.

BALAYEUSES usagées à vendre de marque Electrolux. S'adresser à Jules Turner, 170, Petite-Rivière, Louiseville, tél.: 228-4657.

MOTO Honda 750, C.B. Custom, 1981, 18,000 km, avec porte-bagages et dossier ajustable, pare-brise. S'adresser tél.: 228-4431 ou 228-9598.

ARMOIRES de cuisine sur mesure, en toute sorte de bois, en plus de nos modèles habituels, j'ai maintenant tous les modèles de portes Européenne, ex.: armoires 24" linéaire choix de 15 modèles de portes massives, dessus moulé et installation incluse, intérieur des armoires blanc en mélamine, facile d'entretien, prix \$2,000.00. S'adresser tél.: 514-835-4910 demandez Jean-Louis.

POUR un bon matelas à un bon prix venez rencontrer Yvon Livernoche à la Grange à Calé, Centre Commercial, Louiseville, 228-4001.

NOUVELLE COLLECTION PRINTEMPS-ÉTÉ 1983. Notre cave aux aubaines débordé de spéciaux sans précédent. Lot de bottes d'hiver en cuir, dernière nouveauté à \$30.00 et plus, souliers pour hommes, femmes, enfants \$5.00 et plus. **CLAUDE DOYON CHAUSSURES Inc.**, 303, Petit-Bois, Maskinongé, (819) 227-2041.

CHEVAUX de selle et d'attelage à vendre. S'adresser tél.: (514) 885-3027 ou 885-3666.

MOTO Yamaha 1978 Spécool, 650cc, 2 pneus neufs et en état comme neuf, couleur rouge vin, 4 mags Wheels Cragar avec pneus Bridgestone 60 avec les "nuts" inclus et "nuts" qui barrent. Prix: \$300.00. S'adresser tél.: (514) 885-3868.

TERRAIN à vendre St-Didace, bord du Lac Thomas, idéal pour le camping ou tente-roulotte, prix raisonnable accepté. S'adresser tél.: (514) 524-9261.

PNEUS usagés à vendre, différentes grandeurs de \$5.00 à \$40.00. S'adresser à Alain Leblanc, 100, Sainte-Dorothée, Louiseville, tél.: 228-4924.

TRACTEURS: tracteurs avec ou sans loader, charries de 1 à 5 raies, herses à disques de 20 à 48 disques hydrauliques ou semi-portés, 5 semeuses sur pneus, épandeurs à fumier, moulins à faucher, faucheuses conditionneuses, rateaux, presses à foin, fanneuses, moissonneuses MF 760 International 203 etc., souffleurs à neige neufs ou usagés de 6 pi., 6 1/2 pi., 7 pi., etc. Inf. 1221 Rang sud, Bas Saint-Cuthbert, tél.: 1-514-836-4596.

TERRAIN de 200 x 100 situé rue Marcel à Maskinongé. S'adresser tél.: (514) 527-3390.

TERRAIN à vendre, situé sur le bord du Lac Mandeville, grand terrain de 10,705 pi. car., sur lequel il y a un solage neuf en ciment de 24 pieds x 30 pieds avec "slab" flottante plus une fosse septique de 750 gallons. S'adresser tél.: 1-514-372-6853.

TRAILER grandeur 7' x 12', très solide, pour transport de foin ou autres, valeur de \$2000.00, laisserais pour \$700.00. S'adresser à M. ou Mme Bolduc tél.: 1-819-378-1889 à Trois-Rivières.

POÊLE électrique ainsi qu'une sècheuse automatique neuve, à vendre pour cause de mortalité. S'adresser tél.: (514) 836-2138 à Saint-Cuthbert.

MACHINE À ÉCRIRE électrique de marque I.B.M., prix raisonnable. S'adresser tél.: 228-3105.

CONGÉLATEUR de marque Kelvinator de 15 pieds, prix à discuter, en bonne condition. S'adresser tél.: 228-2653.

CHÂSSIS à battants neufs, largeur: 70 1/2", hauteur 59 1/2", s'adresser tél.: 227-2700.

UNE CHALOUPÉ 12 pieds en fibre de verre, état neuf; un canot 15 pieds en fibre de verre plus rames; moteur 25 forces Evinrude, en bon état; piquets de cèdre 6 1/2 pieds; ainsi que planches de cèdre; camion Dodge 1975, 3 tonnes, "dumper"; scie mécanique Mclock mini; une automobile Antique 1954 Meteor, parfaite condition. S'adresser tél.: 819-227-2439.

REMORQUE Mascot; bateau Mc Culloch; moteur Evinrude 40 forces, démarrage manuel ou batterie reconditionnée, en neuf, va très bien. S'adresser tél.: 819-265-2081.

SURPLUS D'ARMÉE BERTHIER ENR. Vente d'articles neufs et usagés: Vêtements de chasse et pêche, réparation et accordage de pianos de tous genres. S'adresser au 655, Montcalm, Berthierville, tél.: 836-7333.

TENTE-ROULOTTE Starcraft 1971, 6 places, réfrigérateur, poêle 3 ronds, toilette à eau, auvent, en très bonne condition. S'adresser tél.: 228-2209 ou 228-2900.

ROULOTTE Taurus 1977, toute équipée, 23 1/2 pieds, avec auvent et plate-forme 18' x 16'. S'adresser tél.: 885-3729.

PEAU de vache tannée, anti-quités: vieux radio, vieux buffet, vieille glacière en bois, vieille chaise, vieux bureau, projecteur; vieille machine à écrire et lit d'eau 60 pouces capitonné. S'adresser tél.: 227-2896.

TERRAIN à vendre environ 100 x 160, 40e le pied, très bien situé. Faut voir ça. S'adresser tél.: 228-5998.

MOTO Honda 400 CC, 1981, en parfaite condition, pneus neufs, grand pare-brise et dossier aussi congélateur à crème glacée, grandeur 32 x 67. S'adresser tél.: (514) 885-3366.

CHEVAL Appaloosa 6 ans, bien dompté pour la selle et la voiture ainsi que selle mexicaine. S'adresser tél.: 228-3754.

BOEUF de 3 ans Charolais à vendre, pur sang avec enregistrement. S'adresser tél.: 296-3954.

TRAILER Norcom, 30 pieds, doubles essieux servant à construire chalet mobile et à transporter. Prix: \$850.00. S'adresser tél.: (514) 885-3547 ou 353-2303 Montréal.

VENTE de garage (garage sale). Fougère, achetez à bon prix articles de toutes sortes à 581, Lac Thomas, Saint-Didace. Voilà l'affaire de l'année les 30 et 31 juillet, 6 et 7 août, 13 et 14 août. Heures d'affaires: 10h00 à 16h00.

TÉLÉVISEUR couleur 20 pouces, presque neuf. S'adresser tél.: 514-887-7403.

TÔLES de toutes sortes, à couverture, lambries, émailées, toutes couleurs, galvanisées, aluminium, en rouleau ou en feuille. Fer angle, fer plat, H. Beam, tuyaux de 1/2 pouce à 15 pouces; barils en plastique 45 et 25 gallons, couverts vissés, bien étanches et propres, fer à ciment, etc. S'adresser tél.: 1-819-221-5429.

JOUETS de bois, bassinettes, matelas de toutes grandeurs, carrosses, poussettes, tables à langer, aussi meubles juvéniles. S'adresser à La Boutique Bébé Plus, Les Galeries Louiseville, 550, boul. Saint-Laurent Est, tél.: 228-4001.

BOIS DE FOYER, vert ou sec, en bûche ou fendu, à la demande du client. Le prix varie de \$12.00 à \$35.00 la corde, suivant la longueur et la qualité aussi 30 arpents de prairie neuve ou 30 arpents de vieille prairie à vendre debout ou en balle à discuter aussi à Maskinongé. 35 arpents de prairie neuve à vendre debout ou en balle. S'adresser à André Malbeuf, 900, rang Bel Automne, Saint-Barthélemy, tél.: (514) 885-3248 tôt le matin, sur l'heure du midi ou après 6:00 heures p.m. ainsi que samedi et dimanche toute la journée.

TERRAIN à vendre 125' x 200', situé dans le rang Barthélemy, Saint-Léon, à un mille de Louiseville. S'adresser tél.: le jour 228-2711 ou le soir 228-9667. Demandez Normand Gagnon.

FOURNITURES DE BUREAUX USAGÉES: une machine à écrire manuelle impériale; une chaise sur billes. Pour plus d'informations, s'adresser à 80, rue Saint-Martin, Louiseville.

HONDA Goldwing 1978, à vendre avec équipement, prix \$2500.00; Datsun moteur neuf, 1974, avec garantie de 3 mois, \$2000.00. S'adresser tél.: 228-3503.

MOTO Honda 400, 1980, avec pare-brise et porte-bagages, très propre. S'adresser tél.: 228-2493.

CHÂSSIS usagés, portes extérieures; un réservoir à l'huile 250 gallons; une fournaise centrale; eau chaude à l'huile; gouttières; un air climatisé 8,000 B.T.U., prix de débarras. S'adresser à J.L. Lafrenière de Maskinongé, tél.: 227-2331.

PISCINE d'enfant Mr. Turtel, 10 pieds de diamètre par 20 pouces de haut, avec housses, table pour parasol, 42 pouces de diamètre, blanche, une lampe suspendue de style colonial, une lampe suspendue simple. S'adresser tél.: (514) 885-3738.

BOIS de sciage sec largeur 2 x 3, jusqu'à 2 x 8. S'adresser tél.: (514) 756-1386.

"BERLOT" d'hiver et voiture à trois sièges sur pneus de 8 pouces pour chevaux, très propre. S'adresser tél.: 885-3730.

ATTENTION CULTIVATEURS!

Je suis à votre disposition pour épandage de purin solide.

S'adresser à **NORMAND GÉLINAS**
Tél.: (819) 228-2254

COMPTABLES GÉNÉRAUX LICENCIÉS

Bur.: 228-5141 Rés.: 228-3553

MICHEL BERTRAND

B.A.A. C.G.A.
Comptable général licencié

21, rue Saint-Marc, Louiseville

CONSTRUCTION

MICHEL PICHETTE

Coffrage de tous genres
Solage
Résidentiel et entrepôt
Footing
Estimation gratuite

63, Saint-Martin, Louiseville
819-228-9320 ou 228-4210 (jour)
ou 228-3205 (soir)

R. CARON

Revêtement de vinyle pour maisons
(40 ans de garantie)
Gouttières • Auvents • Portes • Fenêtres • Persiennes
Aussi revêtement d'aluminium
Estimation gratuite

Tél.: (514) 885-3082- 885-3660

Escaliers, rampes, colonnes, auvents, persiennes, etc. en aluminium ou acier.

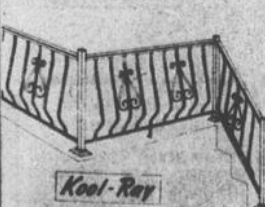

Vente et installation
si désirée.

RÉAL GIRARDIN

Soudure à domicile et à l'atelier.
11, rue Emmanuel, Yamachiche
Tél.: 296-3917 — 296-3380

CONSTRUCTION

GHISLAIN DESCHENES Inc.

MANUFACTURIER DE BALUSTRADES
RAMPES "PRINCESSE" EN ALUMINIUM
COLONNES, AUVENTS

Spécialiste en rénovation de maison
Aluminium et vinyle

621, Boul. est, LOUISEVILLE
Québec
Tél.: (819) 228-2795

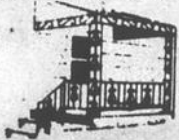

CARBONNEAU & FRÈRE

Levage de maisons
Déménagement de bâtiments
de tous genres
Excavation — Solage de béton
Estimation sur les lieux

40, Saint-Marc
Saint-Alexis-des-Monts, 265-3074

DENTISTES

DR. RICHARD GAGNON

CHIRURGIEN DENTISTE

Lundi au vendredi
de 14:00 à 20:30 heures

452, Saint-Laurent, Louiseville
228-9411

(819) 228-5577

CLINIQUE DENTAIRE

Dr Yvon Simard, Dr Claude Chaput et Dr Robert Chaput

Chirurgiens-dentistes

255, rue Saint-Laurent Louiseville

CLINIQUE ROY & PICOTTE

45, rue Saint-Laurent, Louiseville

Dr Pierre Picotte
B.A.D.D.S.
Chirurgien dentiste
(819) 228-5515

Dr Rodrigue Roy
B.A.O.D.
Optométriste
(819) 228-5579

Ripe
R.G.
René Gélinas
(819) 264-2016
264-5786
René Gélinas (Ripe)
RIPE DE BOIS — EN VRAC & EN SAC:
USAGE AGRICOLE ET AUTRE
70, Rang 1 St-Barnabé Nord Qué. GOX 2K0

Tél.: (819) 228-4176
Lafrenière & Fils
— ENTREPRENEURS —
Plâtre - Stucco - Imitation de Pierre et de Briques
391 St-Augustin, LOUISEVILLE, P.Q. J5V 1B8

Tél.: (819) 228-5051
ANDRÉ JULIEN
Entrepreneur licencié
Menuiserie Générale
Rénovation — Construction
— Armoires — Etc...
511, 2ième ave, Louiseville.

DESSINATEUR
LES SERVICES A L'INDUSTRIE
L. Y. S. Inc.
EXPERTS — CONSEILS
Mécanique - Bâtiment - Ventilation
LUC SAVOIE
conseiller technique
170, Bois d'Autray, Lanoraie, 514-836-7489

ENTREPRENEUR EN STUCCO
Les Entreprises Yvon Lefebvre Ltée
YVON LEFEBVRE, PRÉSIDENT
PLÂTRAGE DE FONDATIONS
CIMENT BLANC OU DE COULEUR
DISPONIBLE
IMITATION DE "BRIQUES & PIERRES"
800 NOTRE-DAME S
LOUISEVILLE
1-819-228-5536

À vendre

MAISON MOBILE 60 X 12 avec rallonge de 15 X 20, pour être démenagée. S'adresser tél.: 228-5803

PRIX de la manufacture (Meubles Canadien) sur mobiliers de cuisine, buffets, vaisseliers, bahuts de coin, en vente chez Meubles La Grange à Coli, Centre Commercial Louiseville, 550, boul. Saint-Laurent Est, Louiseville, 228-4001

VENTE SPECIALE à Yamachiche, le plus beau choix c'est maintenant pour vos pantalons de couleurs, jupes, coordonnés, chandails, blouses, gilets coton ouate, coton indien, robes, jeans de coupe régulière \$19.99 à \$29.99 pour elle et lui, jeans pour enfants \$14.99 à \$19.99, lot de pantalons de couleur pour dames \$15.99 et \$19.99 à la Boutique Apollon, 712, Sainte-Anne, Yamachiche, 296-3082. C'est un plaisir de vous servir.

BALAYEUSES second de marque connues avec balai à tapis électrique, aspirateur central, vente, estimation gratuite, installation si désirée. S'adresser à René-Paul Gaboury, 61, 3e avenue, Louiseville, tél.: 1-819-228-4629

CHALOUPES en pin et en contre-plaqué, 12, 14, 16, 17, 18 et 20 pieds. Chasseuses à canards fabriquées sur demande, balançoires, tables de pique-nique, tables parasol, chaises longues, fabrication artisanale, Sainte-Beatrix. Tél.: 514-883-5611.

4 PNEUS neufs d'été, 825/17, 10 plis, \$225, pour les quatre. Aussi tente-roulotte, Roulex, 1974, 6 places, tél.: 836-3917.

2 JEUNES verrats (prêts pour le service) Yorkshire, Landrace; bois de grange, soles et poteaux. S'adresser tél.: 228-3751 ou 228-9361.

MOTO Jawa 1981, 350 CC, 2,000 milles; Honda 1975, 360 CC, 10,000 milles, les deux en parfaite condition; table tournante "8 tracks"; 2 balayuses; chauffe-rotte d'auto. S'adresser à 2241, Waterloo, Sainte-Angèle de Prémont tél.: 268-2491 de 5:00 à 6:00 heures p.m.

GÉNÉRATRICE diesel de marque Onan, 7,500 watts, 2 cylindres, pouvant fonctionner sur le 110 et 220. S'adresser tél.: 227-4950.

PISCINE hors-terre 27 pieds de diamètre, de marque Muskain avec filtreur Jacuzzi, et accessoires, prix à discuter. S'adresser tél.: 227-4958.

UNE GRANDE bassinette; bureaux de chambre; tables de salon; une table de téléphone; une chaise bergante; une marchette pour enfant; une bicyclette 3 vitesses. S'adresser tél.: 227-2822.

ARMOIRES de cuisine, fabrication et installation, prix compétitif, intérieur fini mélamine blanc, grand choix de portes et de bois. S'adresser tél.: (514) 835-1491 le soir et demander Steven's.

BICYCLETTE à vendre, 10 vitesses, (mixte) "vélo sport", noir, très propre et en bon état, prix: \$125.00. S'adresser tél.: (514) 836-2767 — Caroline.

MOBILIER de salon, machine à coudre '83 semi-automatique, avec meuble, cause de décès. S'adresser tél.: 228-2307.

MOTO Suzuki 400LCC 1980, 15,000 km. S'adresser tél.: 228-2062.

POÊLE et réfrigérateur usagés blancs. En très bonne condition. Robe de marié moitié prix. S'adresser à tél.: 268-5173.

MOBYLETTE en très bon ordre. S'adresser à tél.: 268-2135.

CHASSEUSE à canards 18", quille en V, "plywood", fini époxy, équipée, Johnson 40 hp électrique, en parfaite condition. \$1,200.00. S'adresser à tél.: 581-7547.

TRACTEUR Farmall 140, série 118965, avec herse hydraulique, épandeur à engrais, spécialités: fraises, tabac. S'adresser tél.: 1-819-221-5632 de 5:00 à 6:00 heures.

INCUBATEUR à vendre 180 oeufs \$200.00 et 12 oeufs \$50.00; poêle Franklin en fonte. S'adresser tél.: 228-5600.

3 MOBILIERS de salon neufs, légère imperfection, très bon prix aussi 2 tables de salon en chêne. S'adresser à Meubles Artik Manufacturier, 1210, Petit-Bois, Louiseville, 819-228-2850.

2 POULAINS blonds âgés de 1 an, 800 lb, \$325.00 chacun; une jument rouge 1200 lb avec son poulain \$850.00; une pouliche noire âgée de 1 an, 800 lb, \$450.00. S'adresser tél.: 268-5556.

SUPER AUBAINE; Pour dames ou jeunes filles, robes, jumpsuits salopettes, \$20.00; chandails, blouses, jupes, pantalons, \$10.00 pour les fillettes de 7 à 14 ans de très bon spéciaux pour la rentrée scolaire. Faut voir ça. Salon Mode Jeunesse 190, 1ère rue Louiseville, 228-4910.

MOTOCROSS de marque Yamaha 1981, avec déclencheur automatique, en parfait ordre. S'adresser tél.: 228-2344.

3 CAMIONS 10 roues avec dompeurs, 1 loader et pépène, et d'autres machineries diverses. S'adresser à tél.: 514-885-3855.

C.B., 40 canaux avec antenne pour auto de marque "Auto-soun". S'adresser tél.: 836-7961.

EXTERMINATION: insectes, rongeurs, estimation gratuite. Louiseville Extermination, tél. rés.: (819) 228-2840.

CULTIVATEURS: Je suis acheteur d'animaux morts ou incurables. S'adresser à Admire Baril & Fils, Maskinongé, (819) 227-4571 à frais virés.

ACHÈTERAIS 1 porte de garage de 9 ou 10 pieds. S'adresser tél.: 265-2422.

LE BANDIT des Aubaines. Achat, vente, ménage au complet, laveuse, sècheuse, poêle électrique ou à bois, réfrigérateur en bonne fonction ou défectueux, mais propre, achat et vente de chevaux ou poney pour l'abattoir ou plaisance. S'adresser à Réjean Gélinas, 281, Petite-Terre, Yamachiche, tél.: (819) 296-3068.

1 Volkswagen 1975 moteur 1,600, bonne mécanique, pour pièces seulement, 1 gros banc de scie, 1 laveuse-sècheuse Inglis, 1 cheval de selle, attelages, voitures, selles, 1 moteur de yacht 5 1/2 forces, 1 remorque d'auto de marque Chevrolet avec treuil de 20,000 lbs. S'adresser à Yamachiche, tél.: (819) 296-3068.

OCCASION d'affaires temps plein ou partiel, gagnez de \$450.00 à \$900.00 par semaine, Vie-Tai recherche un nombre limité de distributeur selon le secteur, expérience non nécessaire, nous donnons formation complète. Pour renseignements sans frais à 1-800-361-6614.

ENTRETIEN Rivest Enr. nettoyage de divan et tapis, résidentiel et commercial, traitement anti-taches, estimation gratuite, 160, 1ère Avenue Landreville, Saint-Sulpice. Tél.: 514-589-4902.

L'ANIMATION MUSICALE ENR. spécialités: danse sociale, banquet, noces, réceptions de tout genre, la musique à son meilleur. Pour information, s'adresser à Louiseville tél.: 819-228-5713 demandez Gaétan ou à Le Gardeur tél.: 514-585-6530 demandez Robert.

NOUVEAU. Aspirateur central Cyclo-Vac. Vente, installation. Estimation gratuite. S'installe dans toute maison neuve ou déjà existante. S'adresser à Plomberie Guillemette Inc., 834, Sainte-Anne, Yamachiche, tél.: 1-819-296-3351.

AGENCE DE RENCONTRES. Le Courrier des Amoureux du Nord Enr. et le Courrier du Sexe opposé Enr. en vente maintenant, revue de 16 pages couleurs avec description et photos. Abonnement \$15.00 (6 revues) \$3.00 la copie incluant frais de poste et de manutention. S'adresser à Saint-Damien-de-Brandon, C.P. 70-49, JOK 2E0, tél.: (514) 835-3820.

WATKINS. Pour vos produits tels que: poivre, vanille, épices, onguent camphré, pétro carbo, etc... S'adresser tél.: 228-4922 ou 227-4678 aussi vendeur(es) de mandés(es).

DU NOUVEAU: Couturières avec expérience demandées pour couture à domicile; montage de pantalons, knickers, salopettes pour enfants. S'adresser tél.: (819) 228-4818.

DISCO DAN, disponible pour vos réceptions, noces, banquets, "shower", etc. animation, musique variée, jeux de groupe. S'adresser à Danis Lafond tél.: 228-3346.

CHERCHEZ-VOUS vraiment un emploi? Si vous êtes autonome, leader et bâtisseur, téléphonez pour une entrevue, Lucie Coutu, gérante Rolmex, tél.: 835-7505.

PENSION pour chevaux dans des "Box", écurie neuve avec manège extérieur. Pour informations, s'adresser au Ranch 138, tél.: (819) 228-4722.

REMERCIEMENTS au Saint-Esprit pour faveur obtenue avec promesse de faire publier. A.B.

OCCASION D'AFFAIRE \$400.00-\$600.00-\$1,000.00 par semaine. Compagnie nationale recherche distributeur à temps plein ou partiel selon secteur. Pour informations, s'adresser tél.: 1-514-341-7196 et sans frais 1-800-361-9625.

REMERCIEMENTS au Saint-Esprit pour faveur obtenue avec promesse de faire publier. M.L.

FUTURS MARIÉS, faites-vous conduire en Cadillac lors de votre mariage. Informations: Bernard Cloutier 228-5001.

FUTURS MARIÉS, voiture antique à louer pour mariage, anniversaire et autres événements. Pour information 836-6432 Berthier.

GARDIENNE demandée devra garder chez elle 2 enfants de 4 et 2 1/2 ans, du vendredi 10:00 a.m. au dimanche 7:30 p.m. heures. Faire parvenir votre nom, adresse et numéro de téléphone au C.P. 194, Louiseville.

REMERCIEMENTS au Saint-Esprit pour faveur obtenue avec promesse de faire publier. R.S.

ACHÈTERAIS piano en bonne condition. S'adresser tél.: (514) 836-4321 après 6:00 heures.

TRAVAIL à domicile, avons besoin de bonnes couturières expérimentées à plein temps, stables et régulières, avec machines à coudre à manufacture, travail à l'année longue, salaire intéressant pour celles qui veulent produire. Pour informations, s'adresser tél.: (514) 835-2759 après 19h00.

GARDIENNE à la maison demandée pour début septembre, un petit garçon de 2 1/2 ans, secteur centre d'Accueil de Louiseville, salaire à discuter. S'adresser tél.: 228-3906.

À SAINT-JUSTIN, garderais des enfants chez-moi, 1 an et plus. S'adresser tél.: 227-2534.

FAMILLE d'accueil à Lanoraie, pour personnes âgées ou autres, endroit tranquille et agréable. Tél.: 887-7220.

GARDERAI enfants, à la journée ou à la semaine, peut même garder à coucher fins de semaine aussi. Tél.: 887-7220.

DENTUROLOGISTES



(819) 228-4090 (819) 228-5921

**YVAN CLARK
GILLES LESSARD**

Denturologistes

Heures d'ouverture:
lun mar jeu ven sur rendez-vous
seulement

45, ave Saint-Laurent, (Clinique Roy et Picotte)
Louiseville

(819) 265-2371

CLAUDE BERTHIAUME, D.D.
Denturologiste

Bureau le vendredi soir seulement
850, Rang Saccacomie, Saint-Alexis-des-Monts
(Ancienne propriété de M. Paul Frappler)

Repentigny: (514) 585-3075



JEAN-NOËL SIMARD, d.d.

Denturologiste

Pour rendez-vous:
Clinique Dentaire Louiseville
255, rue Saint-Laurent Louiseville
Bureau: 228-5577-78

EQUIPEMENT DE FERME

**EQUIPEMENT DE FERME
C. LESAGE INC.**

Équipement d'étables et porcheries
"JUTRAS", "HOULE", "BADGER"
STRUCTURES D'ACIER
663, Saint-Charles, Saint-Léon,
Tél.: 228-5694

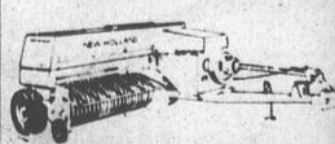

Dépositaire **VENTE
ET
SERVICE**
New Holland
Tracteurs
Landini



Germain Gagnon, prés

EQUIPEMENT G. GAGNON Inc.

179, Saint-Laurent, Maskinongé
Tél.: (819) 227-2245

Divers

ACHÈTERAIS automobile de toute sorte pour pièces. S'adresser au Garage Claude V. Gélinas, 2700, Saint-Louis, Saint-Paulin, tél.: 268-5361.

PHOTOGRAPHES

Futurs mariés!

**PHOTOGRAPHIE
ARTISTIQUE
MILOT**



Dépositaire de lentilles Soligor
163, ave Saint-Laurent
Louiseville, (819) 228-4722

Pour des photos de mariages
originales.

ATTENTION

Demande de
couturières
à domicile
pour linge
d'enfants
(salopettes et
knickers pour fillettes)
de 2 ans à 6 ans X.

possédant machine
ordinaire ou overlock.
S'adresser à
819-227-4601
demandez Mme
Béland.

LA GARDERIE GRIBOUILLIS
offre ses services pour la garde
des enfants de 18 mois à 6 ans.
Elle est située au 121, Petite-
Rivière, Louiseville. Elle est ou-
verte du lundi au vendredi de
7:30 heures à 5:30 heures. Pour
de plus amples informations, tél.:
228-4335.

FLEURISTES

**BOUTIQUE SERGE ET RÉNALD
FLEURISTES Inc.**

Deux boutiques en une.

Cadeaux et fleurs pour toutes occasions.

191, rue Saint-Laurent
Louiseville, (819) 228-9131

Fleuriste
LA SERRE DE LOUISEVILLE
Doris et Michel Pellerin
Livraison Ouvert le dimanche de 10:00 a.m. à 1:00 p.m.
350, rue Saint-Marc, Louiseville, 228-5270

NOTAIRES

Me PIERRE BRODEUR
Notaire et conseiller juridique.

SAINT-PAULIN
2821, rue Lafleche
Tél.: (819) 268-5161
Rés.: (819) 268-2154

MASKINONGÉ
63 B, Saint-Laurent
Tél.: (819) 227-2970

Heures d'affaires

Lundi au jeudi de
9:00 heures à midi
Vendredi de 9:00 à 5:00 heures

Lundi au jeudi de
1:30 à 5:30 heures
autres temps sur rendez-vous.

CHARLES BÉLAND

Notaire
et conseiller juridique

390, Saint-Laurent,
Bur.:
(819) 228-3977

Louiseville
Rés.:
(819) 228-5046

CLAUDELLE LACERTE

Notaire
conseillère juridique
D.E.C. L.L.L. D.D.N.

54, rue Principale, Saint-Sévère
tél.: bureau 264-5782 rés. 264-5277

sur rendez-vous. le jour, le soir et les fins de semaine.

(819) 228-2793

MASSON & LEVASSEUR

notaires

Me Michel Masson et Me Luc Levasseur
Cessionnaire des greffes de Me Jean-Paul Chevalier,
Me J.A. Coutu, Me J.H.M. Coutu et Me J.A. Ferron

200, rue Sainte-Marie

Louiseville

228-2915

YVON MILOT

notaire

Cessionnaire du greffe de Me P. Fleury
et Me Jos. Langlois
222, Saint-Laurent, Louiseville

L'information du
public assurée par
LES HEBDOS RÉGIONAUX
**ASSOCIATION
DES ÉDITEURS
DE LA PRESSE HEBDOMADAIRE
RÉGIONALE FRANCOPHONE**

Immeubles

RESTAURANT au 400 à vendre avec salle à manger licenciée, centre du village de Yamachiche, grande résidence privée au-dessus, plus de 15,000 pieds carrés de terrain, bon revenu. S'adresser tél.: (819) 296-9910

AMACHICHE, maison unifamiliale de 2 étages, grand terrain, 16,000 pieds, tout paysagé, piscine chauffée, garage, située en plein centre du village. 296-3976.

LANORAIE. Une maison de campagne, 5 pièces, chauffage électrique, vue sur le fleuve, véranda, 13,000 pi. car. terrain paysagé, faut voir, 308 Grande Côte Ouest, Lanoraie. Tél.: 887-2282.

MAISON MOBILE E.M.C. 64 x 14 pieds chauffage électrique, meublée, Saint-Gabriel. Tél.: 835-3626.

MAISON 1976 à vendre, située à 697 Bayonne-Sud, Berthierville, 5 1/2 pièces, lave-vaisselle inclus, sous-sol semi fini, planchers en "marquetterie", armoires en chêne, remise extérieure. Pour information et visite, s'adresser tél.: (514) 836-2121.

AUBAINE Saint-Damien, terrain de 4.95 arpents front par 14.90 profond arpents, maison de 28 x 40, finie 4 saisons, située au 3962 des Brises. Inf. Michel Vincent, tél.: 835-5798.

AUBAINE. Sera vendu à l'acheteur ayant fait une offre raisonnable, maison construite en 1976, 1er plancher 5 1/2 pièces, sous-sol 3 1/2 pièces, meublée plus local pour commerce (présentement salon de coiffure) doit absolument vendre, cause départ. Située à Berthier. Tél.: 1-667-1960.

FAITES un bon achat, maison neuve, versement de \$173.00 par mois, la première année (grâce aux subventions) maison neuve super isolée, 550 p.c. Appelez-nous pour savoir si vous êtes éligibles situés actuellement sur le boul. Giroux à Berthierville. Les Aménagements Brissette, tél.: 836-6231 ou 836-4027 ou 836-6307.

OFFRE exceptionnelle, maison de campagne, construction solide intérieur rénové, garage, isolation complète, grand terrain paysagé, 37,000 pi. car. puits artésien, super aubaine. À vendre ou à louer \$275.00 par mois. S'adresser tél.: 228-3052.

MAISON à vendre, 2 étages situés à 2340, rang Augusta, Sainte-Angèle-de-Prémont. S'adresser tél.: (514) 323-9911 ou 325-4993.

BUNGALOW à vendre à Saint-Damien, terrain 400 X 400, très bon prix, aubaine. Pour informations, s'adresser tél.: 1-514-835-4297.

MAISON de 20 x 22 à vendre à Sainte-Angèle de Prémont, pour être démenagée, prix à discuter. S'adresser tél.: 268-5504.

MAISON de 20 x 22 à vendre à Sainte-Angèle de Prémont, pour être démenagée, prix à discuter. S'adresser à tél.: 268-5504.

ESCALIERS DUPUIS Enr.

VENTE DE MATÉRIEL
CHÊNE — MERISIER — PIN
ESCALIERS DE TOUS GENRES
INSTALLATION
ESTIMATION GRATUITE

YVES DUPUIS
183A, Rivière Sud Est, Maskinongé
Tél.: bur: (819) 227-2002
rés.: 227-2972

T.V. RADIO

LOUISEVILLE TELECOM ENR.

Réparations de T.V. et systèmes de son de toutes marques.
Centre d'installation et services sur radios d'auto.
901, 2e Avenue, Louiseville
Tél.: (819) 228-4110



VENTE ET RÉPARATION

Dépositaire

ZENITH & Toshiba

antennes — tours et rotors

4 ans de garantie sur pièces et service

NORMAND RADIO T.V. Enr.

51, Grande Carrière, Louiseville, 228-4400
La différence, c'est notre service

COUTU T-V SERVICE

Centre de service
ZENITH
157, Saint-Laurent, Maskinongé
227-2035

VÉTÉRINAIRES

Dr Jacques Desrosiers, M.V.

Clinique Vétérinaire de Louiseville Enr.
801, Boul. Saint-Germain Louiseville
Tél.: (819) 228-5151

DULAC, LEMIEUX & GABOURY, Ass.

vétérinaires
Pratique générale
32, Grande-Carrière, Louiseville
228-3115 ou 228-3660

VOYAGES

MME THÉRÈSE LAROSE GAGNON
Représentante à Louiseville
Tél.: (819) 228-4721

AGENCE DE VOYAGES

THÉRÈSE BELLEFEUILLE

ENREGISTRÉE
1480, Marie-Victorin, C.P. 156 Tél.: (819) 292-3131
Deschailions, Québec G0S 1G0
Détenant d'un permis du Québec

MAISON à louer au bord du fleuve, 4 1/2 pièces, sous-sol, garage. Libre le 1er septembre à \$325.00 par mois plus chauffage. S'adresser à tél.: 836-7354.

MAISON à vendre à Saint-Ignace, terrain 100 x 165, 5 1/2 pièces, intérieur luxueux, prix à discuter. S'adresser tél.: 836-6807 le soir.

MAISON de campagne 8 pièces, chauffage central, cuisine d'été, véranda, garage et bâtiments, vente à prix abordable, terrain 171 x 134 pieds, cause: départ pour Vancouver. S'adresser tél.: 264-5401.

MAISON MOBILE grandeur 50' x 12' avec rallonge 6' x 13' avec poêle à bois. Isolation refaite, chauffage à l'huile, et au bois. Pour déménager. Prix \$6,000.00. S'adresser à Saint-Cuthbert tél.: 836-7688.

À SAINT-GABRIEL, triplex entièrement rénové, luxueux. Endroit calme, près de l'église. Idéal pour la retraite. Cause succession. Prix: \$55,000.00. S'adresser à tél.: 835-7986.

PETITE Arrow Plymouth 1978, 4 cylindres, 1600 CC., transmission manuelle 4 vitesses, sièges baquets, propre, prix \$2,600.00. S'adresser tél.: 228-5696.

MONTÉ CARLO Landau 1976, toit vinyle, pneus Michelin. Équipé pour roulotte de voyage. Prix \$1500.00. Très propre et en bonne condition aussi roulotte Lislet 1970, 17' avec freins électriques. Prix \$1200.00. S'adresser à tél.: 228-3679.

VAN DODGE 1976, intérieur fini, réfrigérateur, chaufferette, table, lit, 40,000 milles, prix \$3000.00. S'adresser tél.: (514) 836-3105.

AUTO AMC Matadorx 1974 à vendre, pièce de mécanique et body, moteur neuf 360-4 Bary, prix discutable. S'adresser tél.: 836-3923.

Autos-camions

CHRYSLER New Port 1977, moteur 400, 4 portes, 86,000 milles, très propre et en bonne condition, \$1,500.00. S'adresser tél.: 228-3892 à l'heure des repas.

MUSTANG 1979, radio am-fm, stéréo cassette, moteur 4 cylindres turbo, 4 vitesses. Mustang Cobra, 1976, moteur 302, automatique. Bayeur Auto, 821 des Cascades, Berthier. Tél.: 836-3917.

CIRCUIT

1982
Mercury Lynx, 4 portes, manuel

1981
Challenger, automatique

1980
Volare, 6 cyl., 4 po., 50,000 km.
T-Bird, 2 portes, 2 tons, 46,000 tonnes

Buick Skylark, 2 portes, V-8, aut.
Honda Accord, 4 portes, aut.

1979
Horizon, 4 portes, aut.
Honda Prélude, toit ouvrant

Chevrolet Caprice
Classic, 4 po.

1978
Datsun 510, 4 vit.
GMC Van intérieur fini de luxe
2 Volkswagen Rabbit, 2 po.
1 Honda familiale

1977
Pick-up 1/2 tonne, Dodge, 6 cylindres.

Cordoba avec air conditionné
Chevrolet Belair, 4 portes, 60,000 km

1976
Camaro, 4 vitesses

1975
Oldsmobile Cutlass

1973
Chevelle Malibu

760, Notre-Dame, Berthierville
Tél.: (514) 836-6660

FIDUCIE PRÊT ET REVENU

Courtier

ANGELBERT JUNEAU
228-4893



Louiseville
Bungalow 6 1/2 pièces, terrain paysagé, proximité de la polyvalente et du terrain de belle, en très bonne condition. A voir!



Saint-Léon
Maison de campagne, rénovée, grandes pièces, terrain 40,000 pi. car., bien située, prix réduit.



Saint-Sévère
Ferme de 70 arpents en culture, 10 arpents en bois, magnifique résidence de 8 pièces, garage et grange-étable, prix réduit. Venez voir!

FORD 1977 Thunderbird, sièges baquets, console, S.F., S.D., tableau de bord spécial Edition, vitres électriques, moteur 350 po. cu., prix seulement \$1150.00. S'adresser tél.: 228-2954.

MUSTANG Cobra 1979, moteur 302 automatique, radio AM-FM stéréo. 1 Plymouth Horizon 1978, 4 portes, moteur 4 cylindres, 4 vitesses. Bayeur Auto, 821 des Cascades, Berthierville, 836-3917

TORONADO 1977, Brougham. S'adresser chez Silencieux Octo Freins, 1251, boul. Ouest, Louiseville, tél.: 228-5975 ou 228-5541.

CAMION Ford 1974, 4 vitesses, manuel, moteur 302, propre, en bonne condition avec boîte de 6 pieds de hauteur, prix à discuter. S'adresser tél.: 265-2739 après 7:00 heures.

MUSTANG 1966, 42,000 milles, peinture originale, un seul propriétaire. S'adresser tél.: 514-887-7403.



AUTOS USAGÉES À BON PRIX

Escort 1981, 4 vit. manuelle \$4,800.

Buick Electra, 225 Ltée, tout équipé, très propre 1976, 6 mags. \$2,750.

Ford Torino Élite 1976

T-Bird 1978

Moto Honda 1977, 400, Super Sport avec valise, windjammer, \$1,250.

A.M.C. Wagonner 4 x 4, 1979.

"La petite maison aux petits prix"

640, boul. Est, Louiseville
228-2725

CLÉMENT & FRÈRE Liée A DES VOITURES USAGÉES À TRÈS BONS PRIX.

Omni 1979, 4 portes, automatique, radio, 2 tons #83-15B
Plymouth Horizon 1980, 2 portes, aut., radio FM #83-56B
Plymouth Horizon 1980, 4 portes, 4 vitesses, radio #83-94A
Plymouth Horizon 1978, 4 portes, 4 vitesses, S.D. #80-C02A
Omni 1979, 4 portes, aut., radio FM, S.D., S.F. #83-82A
Acadian 1979, 3 portes, automatique, radio #83-67A
Plymouth Volare 1980, 2 portes, aut. radio FM, S.D. #83-40A
Plymouth Caravelle 1979, 2 portes, aut., radio, S.D. S.F., toit vinyle #83-63A
Plymouth Caravelle 1980, 4 portes, aut., radio, S.F., S.D. #83-20A
Plymouth Caravelle 1981, 4 portes, aut. radio, S.F., S.D. #82-11B
T-Bird 1978, 2 portes, aut., radio, vit. élec., S.F., S.D. #82-13A
Ford Limited 1976, 4 portes, aut., radio, S.D., S.F., #83-30B
Monaco 1978, 2 portes, aut., radio, S.D., S.F., #83-97A
Chevelle 1976, 2 portes, aut., radio, S.D., S.F., #83-102A
Chrysler New Port 1979, 4 portes, aut., radio, S.D., S.F., air climatisé. #83-99A
Parisienne 1979, 4 portes, aut. radio S.D. #83-81A



700 Ouest, Boul. Saint-Laurent, Louiseville
(819) 228-2701

OPTOMETRISTE



Tél.: 228-3330

Dr NORMAND TREMPE, O.D.
OPTOMETRISTE
EXAMEN DE LA VUE
VERRES DE CONTACT

Heures d'affaires:
Lun. mar. merc.:
9:30 à 17:00 heures
jeu. ven.:
9:30 à 21:00 heures
sam.:
fermé

Centre d'achats Louiseville
550, boul. Saint-Laurent Est,
Louiseville

RÉPARATIONS

CLÉMENT BRISSETTE SERVICE

sur toutes les marques
technicien, 14 ans d'expérience

- réfrigérateurs
- poêles
- sécheuses
- laveuses
- lave-vaisselle
- congélateurs

Achat et vente d'appareils usagés.

Agent autorisé: Inglis,

Westinghouse, G.E., Hot Point.

91, Rang York Saint-Barthélémy
(514) 885-3619
Frais interurbains acceptés

GAGNON ÉLECTRIQUE & FILS

Vente et service
Spécialité:
Réparation
de moteurs
Service Industriel



Pièces pour moteurs électriques

choix de poulies et courroies industrielles

Agent autorisé des moteurs "Leeson" "Doerr" "Baldor"

Heures d'ouverture: du lundi au vendredi de 8h00 à 5h00
le samedi de 8h00 à 2h00
Sur appel 24 heures par jours.

543, Saint-Jacques, Louiseville, 228-4423

SERVICES AGRICOLES

Attention cultivateurs!
Achetons veaux de lait
et gros veaux, payons
les meilleurs prix.

171, Rang Saint-Joseph
Saint-Barnabé Nord
(819) 764-5692 — 296-2212

ALAIN BELLERIVE INC.

L'EXPO passe-partout DE TROIS-RIVIÈRES

se continue
**JUSQU'AU
7 AOÛT**
avec...

LA PISCINE

Marathon 6 août
à 15:00
Compétitions
Triathlon 7 août
à compté de 7:45
Spectacles, Expo plein-air
Expo-mode 6-7 août
à 17:30

**LES
MANÈGES**
GRATUITS
AVEC
L'ADMISION

LES SPECTACLES

"La grande scène"

Vendredi 5 août à 20:30
Jean Lapointe et Guy
Trépanier (1ere partie)
Samedi 6 août à 20:30
Michel Louvain
Dimanche 7 août 20:00
Plume/Offenbach

LES PAVILLONS

Commercial et de la Jeunesse
● L'AGRO
● Les communications
● Les Exposants
● L'automobiles en tirage
● Un robot

L'AGRICULTURE

● Chevaux, veaux, porcs, moutons, bovins
● La p'tite ferme "St-Hubert"
● Spectacle de chevaux attelés, 5-6 août

le grand CIRQUE

Au stade

- Samedi 30 juillet: 15h00 et 20h00
- Dimanche 31 juillet: 15h00, 17h00, 19h00
- Lundi 1er, mardi 2, mercredi 3 août: 15h00, 20h00

la grande SCENE

Au stade

- Vendredi 5 août: Jean Lapointe, Guy Trépanier, 1ère partie.
- Samedi 6 août: Michel Louvain.
- Dimanche 7 août: Plume - Offenbach

Collaboration promotionnelle de

CHLN

**UN COUP D'OEIL,
UNE VISITE**

AUX JARDINS

cigb fm

et au Kiosque d'information



1140 CJTR

1140 FM

1140 FM

(aide aux enfants perdus)
face au stade

- Au nouveau CABARET
- La montgolfière
- Les pavillons

LA BOXE

Au stade
20h00
JEUDI
4 AOÛT



5\$
6 à 65 ans

**MANÈGES
ET
SPECTACLES
GRATUITS**
avec
le prix d'entrée

5,00\$
(6 à 65 ans)

3,00\$
(moins 6 ans,
plus 65 ans)

Avec présentation
de la carte bleue.

TIRAGE D'UNE AUTOMOBILE CAVALIER CS '83 DE GM

L'admission vous donne droit gratuitement
à un billet de participation. Demandez-le au
barrières. Déposez votre billet dans le baril au
pavillon de la jeunesse. Tirage dimanche le 7
août au même endroit. Pas nécessaire d'être
présent(e) pour gagner.