



BOUCHERVILLE
CALIXA-LAVALLÉE
SAINT-AMABLE
VARENNES
VERCHÈRES
COLLECTIVITÉ
NOUVELLE
FATIMA

BOUCHERVILLE - LE MARDI 6 OCTOBRE 1987
VOL. 24 - N° 40 88 PAGES

☎
641-3360
655-1967
641-1919

✉
450
de Mortagne
Boucherville
J4B 1B8

Attention changement dans l'heure de tombée

Veillez prendre note que l'heure de tombée pour l'arrivée des annonces et communiqués est modifiée pour cette semaine à cause de la fête de l'Action de Grâce. Tous les communiqués et annonces devront donc être rendus au 450 de Mortagne au plus tard le jeudi 8 octobre à midi. Les bureaux seront fermés le lundi 12 octobre 1987. Merci de votre collaboration.

OCT 20 1987



Acier Leroux célèbre son centième anniversaire

La compagnie Acier Leroux fête ses 100 années d'existence. Installée dans le parc industriel bouchervillois depuis 10 ans, elle a connu, depuis quelques années, une ascension remarquable. Dans l'ordre habituel: Gilles et André Leroux, de la cinquième génération, Raymond et Pierre Leroux, de la quatrième.

(Photo Jean Laramée)

Cahier automobile



La grève du transport en commun est terminée

Des négociations intensives qui ont eu cours pendant la nuit de mercredi dernier ont mené au règlement du conflit de travail qui opposait Autobus Deshaies à ses chauffeurs. En ce qui concerne le protocole de retour au travail, il a été signé jeudi. Il prévoyait que le service soit rétabli dès dimanche dernier pour le corridor Sorel-Varennnes. Au moment d'aller sous presse, il n'a pas été possible de connaître les détails de l'entente intervenue. Plus d'informations dans notre prochaine édition.

Visite pastorale de Mgr Bernard Hubert à Varennnes

Voir en page 4

Sommaire

Tour d'horizon..... voir en page 24
Les bonnes tables... voir en page 86
Jeux d'enfants..... voir en page 56

Nos encarts cette semaine:

• Steinberg

• Brico Centre



PLUS DE
38 BOUTIQUES

LES
PROMENADES
MONTMAGVILLE

POUR MIEUX
VOUS SERVIR





ASSEMBLÉE RÉGULIÈRE DU 7 OCTOBRE 1987

Assemblée régulière du Conseil municipal de la ville de Boucherville, tenue au lieu ordinaire des sessions, mercredi le 7 octobre 1987, à 20 heures.

ORDRE DU JOUR

- 1.- Moment de réflexion;
 - 2.- Parole au public:
 - nom de l'intervenant(e) - sujet de l'intervention;
 - 3.- Approbation des procès verbaux de l'assemblée régulière du 2 septembre 1987 et de l'assemblée ajournée du 9 septembre 1987;
 - 4.- Approbation des comptes et crédits:
 - a) listes de dépenses, codes 4078 à 4652 inclusivement;
 - b) listes de chèques manuels et annulés, codes M-00159 à M-00176 incl. et A-00026 à A-00036 inclusivement, de même que J/A35C U.S.;
 - c) listes du fonds des règlements en cours, codes 521 à 547 incl.;
 - d) listes du F.R.E.C., chèques émis d'avance, codes E-16 à E-18 incl.;
 - e) liste «réserve pour parcs», codes 22 à 59 inclusivement;
 - f) liste de comptes à créditer, codes 87055 et 87056;
 - g) listes de modifications budgétaires, T-19 à T-22 inclusivement;
 - 5.- Avis de motion;
 - 6.- Approbation de règlements:
 - a) règlement no 1381, décrétant l'exécution des travaux pour l'installation des services municipaux sur les rues de Normandie et De Montarville étant sur une partie du lot 126 du cadastre officiel de la Paroisse Sainte-Famille de Boucherville et prévoyant une dépense de 145 000 \$ nécessaire à cette fin;
 - 7.- Rapports et résolutions des comités et commissions:
 - a) Commission d'urbanisme de Boucherville des 1er et 8 septembre 1987;
 - b) Commission de sécurité publique du 1er septembre 1987;
 - c) Commission d'échanges et de coopération de Boucherville du 27 août 1987;
 - d) Comité de transport des 26 juin et 21 septembre 1987;
 - e) Comité ad hoc d'aménagement du Vieux Village de Boucherville du 15 septembre 1987;
 - f) Comité de circulation du 1er septembre 1987;
 - g) Comité de finances du 29 septembre 1987;
 - 8.- Rapports d'effectifs et permanence;
 - 9.- Nomination du maire suppléant pour les mois de novembre et décembre 1987, de même que janvier et février 1988;
 - 10.- Rapport sur les journées d'enregistrement tenus les 8 et 9 septembre 1987, relatives au règlement no 1200-106;
 - 11.- Emprunts temporaires: règlements nos 1373, 1374, 1376 et 1379;
 - 12.- Rapport concernant les soumissions reçues pour les travaux d'abattage d'arbres, contrat TP-SP-87-60 (ouverture des soumissions: 21 septembre 1987) (22);
 - 13.- Rapport concernant les soumissions reçues pour la fourniture et la plantation d'arbres, contrat TP-SP-87-61 (ouverture des soumissions: 21 septembre 1987) (23);
 - 14.- Rapport concernant les soumissions reçues pour la fourniture et la pose de gazon en plaques (ouverture des soumissions: 23 septembre 1987) (24);
 - 15.- Rapport concernant les soumissions reçues de pavage aux pistes cyclables, contrat 8719 (ouverture des soumissions: 24 septembre 1987) (25);
 - 16.- Rapport concernant les soumissions reçues pour la construction de ponceaux sur De Montarville (ouverture des soumissions: 30 septembre 1987) (34);
 - 17.- Rapport concernant une pétition reçue de résidents de la rue De Niverville, relatif à l'égout pluvial de ladite rue;
 - 18.- Rapport concernant le retrait du caractère de rue sur les lots 155-15-1, 155-14 et 155-20 du cadastre de la Paroisse Sainte-Famille de Boucherville (15);
 - 19.- Demande de Purolator Courier, concernant le stationnement sur la rue Graham-Bell (18);
 - 20.- Demandes de dérogation mineure numéros 87-09, 87-10 et 87-11;
 - 21.- Demande d'amendement au règlement d'urbanisme pour les terrains situés à l'intersection des rues Eiffel et De Montarville (renouvellement de la demande du 8 février 1987) (30);
 - 22.- Rapport du Trésorier de la Ville relativement aux activités des partis politiques municipaux, pour l'exercice financier couvrant la période du 1er janvier au 31 décembre 1987 (35);
 - 23.- Pétition d'un groupe de citoyens, relativement à l'élimination de l'arrêt obligatoire sur le boul. Marie-Victorin, coin D'Argenson (49);
 - 23.- Demande de modification à une servitude existant en faveur de la Ville sur le lot 40-271-1 du cadastre de la Paroisse Sainte-Famille de Boucherville (51);
 - 25.- Lettre d'une citoyenne demandant l'installation d'un arrêt sur la rue De Varennes Nord au coin de la rue Antoine-Brodeur (53);
 - 26.- Offre d'achat sur les lots P.52-11 et P.53-17 du cadastre de la Paroisse Sainte-Famille de Boucherville (55);
 - 27.- Vente du lot 121-265 du cadastre de la Paroisse Sainte-Famille de Boucherville (56);
- Parole au public;
Parole aux conseillers;
Levée de l'assemblée.

Claude Caron
Greffier

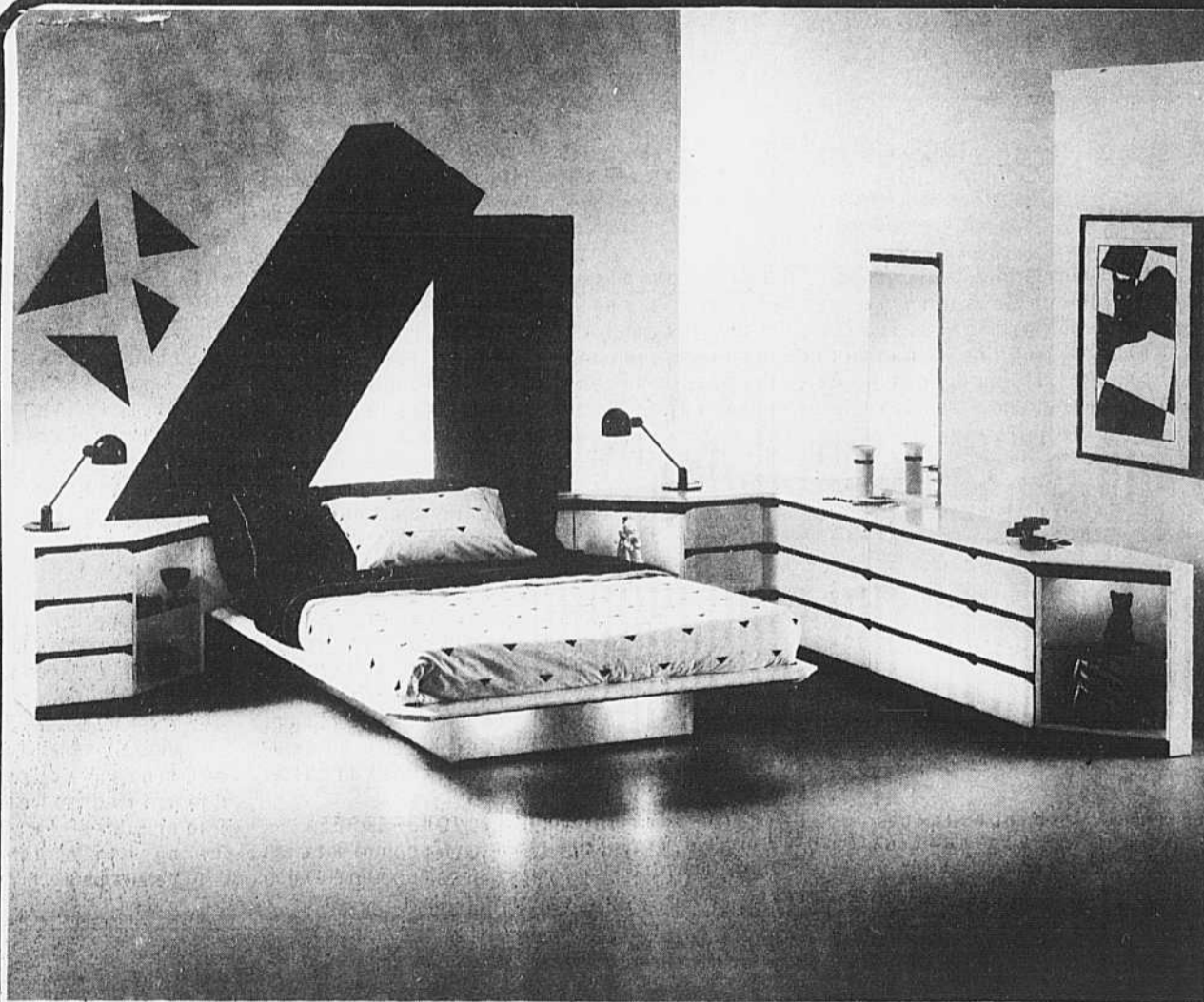

Des meubles haut
de gamme, au design
résolument moderne
à votre portée chez
Roger Allain
Une réalisation de
Laurier

Ameublement Roger Allain

100 rue DE MUY, BOUCHERVILLE 655-0701

ANGLE DE MONTBRUN ET FORT SAINT LOUIS

Fils et Fille inc.

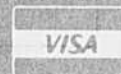

HEURES D'OUVERTURE

Lun au merc 9h30 à 18h00
Jeu et vend 9h30 à 21h00
Samedi 9h30 à 16h30

Acier Leroux, cinq générations de bâtisseurs

Hélène Chabot

Une compagnie installée dans parc industriel bouchervillois depuis dix ans, Acier Leroux, fête cette année ses cent ans d'existence.

des années '80, ses dirigeants n'ont pas eu peur d'innover. Cent ans d'histoire témoigne de l'esprit d'entrepreneurship des Leroux.

DE 1887 à 1987

Comme beaucoup d'entreprises, les débuts d'Acier Leroux furent très modestes. Fondée en

1887 par André Leroux, l'entreprise, installée sur la rue Notre-Dame à Montréal, s'est d'abord donné une vocation de magasin général.

En 1915, André Leroux fils, diversifie les activités en mettant l'emphase sur la vente au détail et en gros de produits d'acier destinés aux forgerons et aux voituriers. Son fils René, représentant de la troisième génération, orientera par la suite les activités de l'entreprise vers le stockage d'acier et d'accessoires. Acier Leroux commençait alors à prendre la forme qu'on lui connaît aujourd'hui.

Vers 1950, le commerce au détail subit une forte baisse, par contre la

l'action, et déménage à Ville Saint-Michel, afin de pouvoir prendre de l'expansion. En 1962 et en 1965, il devra agrandir ses locaux pour répondre à la demande.

C'est au milieu des années '70 que la cinquième génération de Leroux, représentée par Gilles et André, fait son apparition. Avec elle, la compagnie fera preuve d'encore plus de dynamisme.

En 1976, on décide de déménager dans de nouveaux locaux, bâtis sur mesure pour Acier Leroux. En 1977, la compagnie aménage à Boucherville. À peine neuf ans plus tard, on agrandissait (encore !) et on modernisait les locaux, au coût de 35 millions de dollars.

Aujourd'hui, la compagnie dispose d'un système d'entreposage unique au Canada. Il est constitué de 9 ponts roulants, situés à des endroits stratégiques de l'entrepôt, ce qui offre l'avantage de stocker en hauteur. Environ 22 000 tonnes d'acier sont entreposées chez Acier Leroux, dont 12 000 sont triées par son système spécial.

La compagnie dispose d'une flotte de 16 camions pour livrer sa

merchandises. Elle profite d'un équipement informatisé qui facilite énormément tout le processus de commande de pièces. En fait, avec le système parallèle de bordereau de travail, le risque d'erreur possible est diminué de 90%.

actions, ce qui a contribué à installer un excellent climat de travail. Acier Leroux fait véritablement des miracles.

A titre d'exemple, le 31 juillet dernier, la compagnie enregistrait des ventes de 20 millions de dollars, à la même date

diversifier ses services, en offrant plusieurs possibilités de coupes de pièces d'acier sur mesures. Aujourd'hui ce département représente 20% des ventes totales de la compagnie.

Si les générations qui

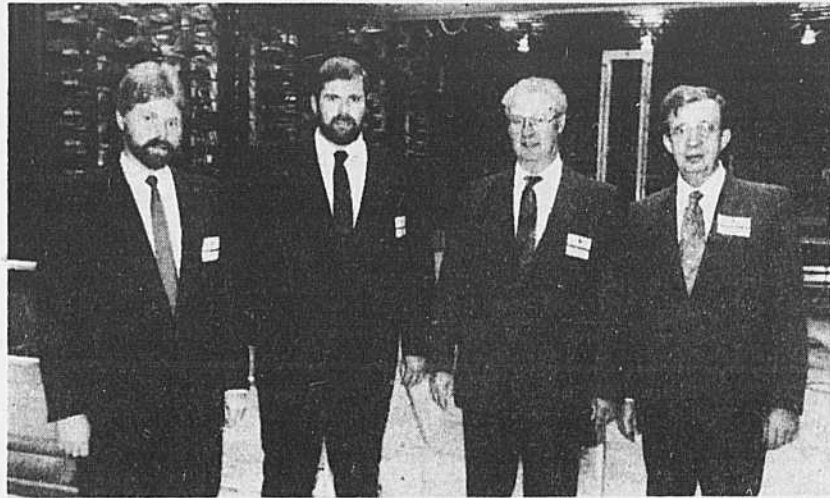

Dans l'ordre habituel: Gilles et André Leroux, de la cinquième génération; Raymond et Pierre Leroux, de la quatrième. (Photo: Jean Laramée).

Au cours de cette période, cette industrie n'a eu de cesse d'augmenter sa part de marché. Après cinq générations de bâtisseurs, Acier Leroux est devenu aujourd'hui une des compagnies les plus dynamiques dans le domaine de l'acier. A elle seule, elle détient environ 15% du marché québécois. Même pendant la récession du début

1887 par André Leroux, l'entreprise, installée sur la rue Notre-Dame à Montréal, s'est d'abord donné une vocation de magasin général.

En 1915, André Leroux fils, diversifie les activités en mettant l'emphase sur la vente au détail et en gros de produits d'acier destinés aux forgerons et aux voituriers. Son fils René, représentant de la troisième génération, orientera par la suite les activités de l'entreprise vers le stockage d'acier et d'accessoires. Acier Leroux commençait alors à prendre la forme qu'on lui connaît aujourd'hui.

demande de produits d'acier pour les machineries nouvelles augmente considérablement. Le stock d'acier de la compagnie croîtra en conséquence. Son actuel président, Raymond Leroux, jettera les premières bases de ce qui était pour lui une idée fixe : créer un centre complet de service d'acier.

En 1957, il passe à

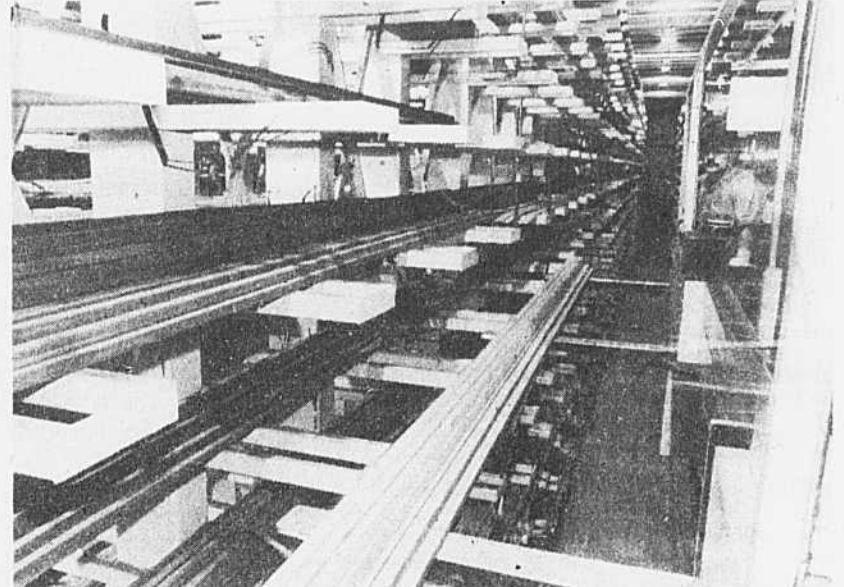

Acier Leroux dispose d'un système d'entreposage unique au Canada. Il est constitué de 9 ponts roulants, situés à des endroits stratégiques de l'entrepôt. (Photo: Jean Laramée).

Au cours des dernières années, Acier Leroux a acheté plusieurs de ses concurrents, ce qui l'a sensiblement renforcé. Le 1er août 1986, Acier Leroux entrait sur le marché boursier.

La plupart de ses employés ont acheté des

cette année, elle en comptait 33 millions, le bénéfice par action a ainsi augmenté de 5 sous.

Acier Leroux ne semble pas s'essouffler, au contraire. Depuis quelques années, la compagnie a aussi pensé à

suivront la quatrième et la cinquième qui travaillent présentement à l'avancement d'Acier Leroux, continuant dans la même foulée, qui sait où en sera la compagnie quand viendra le temps de célébrer le bicentenaire...

La tournée «Grandes oreilles» se termine en Montérégie

Nicole Jarry

En marche depuis plus d'une semaine, l'opération "Grandes Oreilles", cette opération de rencontre et d'écoute organisée par le Parti Québécois dans toute la province, s'est terminée en Montérégie le 1er octobre. Des rencontres avaient été cédulées à la grandeur de la région ce qui a fait en sorte que l'horaire était très difficile à respecter et que certains députés ont été quelque peu en retard.

Localement, trois dossiers chauds faisaient

l'objet de discussions avec les personnes intéressées. Il s'agit du projet Soligaz, cette conversion de la conduite de gaz dont le tracé s'étend entre Sarnia et Montréal, le déplacement de la voie ferrée et l'implantation d'une polyvalente dans le territoire de la Commission scolaire de Varennes.

SOLIGAZ

On ne peut parler du projet Soligaz sans le relier à la dure crise qu'ont vécue les employés de Pétromont en 1984. On se rappellera que cette entreprise était menacée de ferme-

ture à cette époque et que seule la solidarité dont ont fait preuve employés et cadres a pu empêcher que ces procédures soient menées à

terme. De la rencontre avec les dirigeants de la compagnie, Messieurs Parent - député de Bertrand - et Michel Gau-

thier - critique du parti en matière d'énergie - ont retenu que l'optimisme est de rigueur, même pour ce qui concerne le projet Soligaz. Malgré le

fait que l'Office national de l'énergie ait rendu un verdict négatif dans un premier temps, l'on est confiant que le problème pourrait se régler. Si tel devait être le cas, des projets d'expansion pourraient se concrétiser et l'on pourrait même considérer l'implantation d'autres usines connexes.

Du côté syndical, l'on semble plus préoccupé par la préparation de la prochaine ronde de négociations maintenant que la question de la survie est chose du passé.

LA VOIE FERRÉE

La rencontre entre les maires Aubertin et Dalpé

et MM. Parent et Jean Garon - critique du parti en matière de transport - s'est tenue à huis clos et il n'a pas été possible de recueillir de commentaires. Cependant, il semblerait que le dossier soit sur "la bonne voie".

LA POLYVALENTE

Pas plus de 25 personnes s'étaient rendues à l'école Marie-Victorin pour échanger sur l'épineux dossier de l'implantation d'une polyvalente sur le territoire de la Commission scolaire de Varennes. On notait toutefois la présence du président du conseil des commissaires de la Commission scolaire

Suite à la page 25

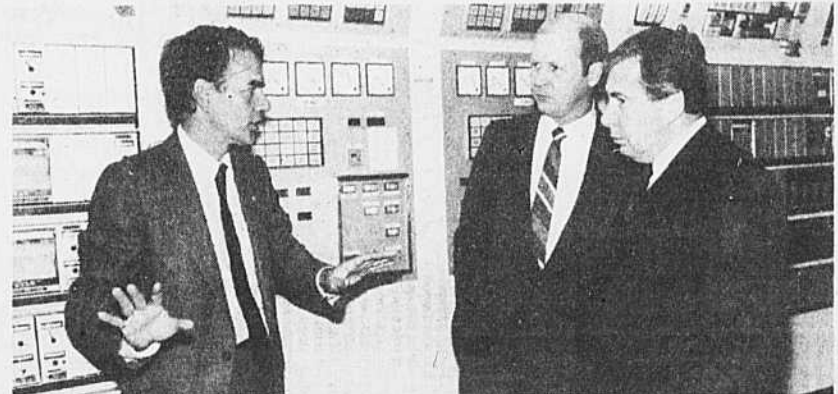

Le directeur de l'usine Pétromont, M. Jacques Lanctôt explique à Messieurs Parent et Gauthier le mode de fonctionnement des nouveaux contrôles par ordinateurs installés pour les moteurs récemment mis en place. (Photo: Jean Laramée).

<p>ASSURANCES CROZET et Fils (SERVICE d') "UN SERVICE EFFICACE ET COURTOIS"</p>	<p>PAS DE RÉCLAMATIONS DEPUIS 5 ANS ! IL EST GRANDEMENT TEMPS DE NOUS CONTACTER</p> <p>SPECIALITÉS :</p> <ul style="list-style-type: none"> • RÉSIDENTIEL • LOCATAIRE • AUTO • MOTO <p>Département commercial et assurance-vie</p>	<p>OUVERT DE 9h00 À 12h00 DE 13h00 À 17h00 DU LUNDI AU VENDREDI</p> <p>2 SUCCURSALES</p> <p>BOUCHERVILLE 120, BOUL. FORT SAINT-LOUIS 655-6280</p> <p>SAINTE-JULIE 461, BOUL. SAINT-JOSEPH SUITE 202 649-4902</p>
--	--	---

<p>LE PHARE GASPÉSIEN Poisson frais tous les jours 395, Samuel-De Champlain OUEST DE MONTARVILLE Sortie 18, Route 132 BOUCHERVILLE 655-9321</p>	<p>STEAK D'ESPADON Spécial 5.29\$ lb</p>	<p>FILET DE TURBOT Spécial 4.95\$ lb</p>	<p>TRUITES ARC-EN-CIEL (Rose produit du Québec) ENVIRON 8 oz 4.59\$ lb</p>
--	--	--	---

LES HUITRES SONT EN SAISON



RADIATEUR D'AUTO BOUCHERVILLE

- Réparation de radiateurs
- Réparation de chaufferette
- Réparation de réservoirs à essence

RÉPARATION D'AIR CLIMATISÉ
SUR TOUS GENRES DE VÉHICULES
Commercial et Industriel

680 CHEMIN DU LAC
BOUCHERVILLE

655-5004



BOUCHERVILLE
CALIXA-LAVALLEE
SAINT-AMABLE
VARENNES
VERCHERES
COLLECTIVITE
NOUVELLE
FATIMA

Fondé en 1965

Tirage certifié:

Hebdomadaire édité par La Seigneurie inc., couvrant les municipalités de Boucherville, Varennes, Verchères, St-Amable, Fatima et Collectivité Nouvelle.

Directeur général Jean-Guy Thériault

Rédactrice en chef Nicole Jarry

Rédaction: Hélène Chabot,
Pierre Latreille
Hélène Maltais

Collaboration Louise
Piché-Gariépy

Photographe Jean Laramée

Publicité Guy Chalifour

Monique L'Heureux

Gérald Vaillancourt

Valérie Béliveau

Carole Beauvais

Sophie Thériault

Composition PDL

239, St-Charles, O.

Adresse: 450 de Mortagne,
Boucherville

Imprimerie: Imprimerie Dumont

Dépôt légal: Bibliothèque

nationale du Québec

641-3360

Téléphone: 641-3360

Toute reproduction des annonces ou des

nouvelles est interdite sans autorisation

écrite.

Mgr Bernard Hubert en visite pastorale à Varennes

Nicole
Jarry

Au cours de la visite pastorale qu'il a effectuée à Varennes les 30 septembre, et 3 et 4 octobre derniers, l'évêque du diocèse de St-Jean/Longueuil, Mgr Bernard Hubert, a rencontré des représentants de plusieurs organismes et regroupements. Il a ainsi échangé avec des gens de tout âge. Avec les associations féminines, il a discuté du rôle de la femme au sein de l'Eglise, alors qu'avec les professeurs, le sujet a plutôt porté sur l'enseignement de la religion dans les écoles.

Invité à prononcer une allocution devant les membres de la Chambre de Commerce de Varennes, il a accepté le thème proposé soit "L'Eglise, une entreprise socio-économique".

UN PATRIMOINE

Rappelant que le diocèse possède un patrimoine qu'il a évalué à 80\$ millions, dont 71\$ millions en immobilisations, il a indiqué que le budget annuel de toutes

les paroisses est de l'ordre de 10\$ millions. L'an dernier, les recettes ont totalisé 10\$ millions alors que les dépenses se sont chiffrées à 9\$ millions. Pour sa part, le centre diocésain crée de l'emploi pour 73 personnes; si l'on inclut aussi les personnes qui oeuvrent dans chacune des paroisses, le nombre total s'élève à 300.



Dans le cadre de la visite pastorale qu'il a effectuée à Varennes la semaine dernière, Mgr. Bernard Hubert a prononcé une allocution devant les membres de la Chambre de Commerce de Varennes. Il est ici accompagné du président de la Chambre, M. René Charbonneau et du maire Louis-Philippe Dalpé de Varennes. (Photo: Jean Laramée).

Quant aux principes de gestion qui régissent le diocèse, Mgr Hubert a expliqué que l'Eglise rémunère ses salariés sur une base "raisonnable", une base qui permet de vivre de façon décente. Cependant, a ajouté Mgr Hubert, l'on compte aussi beaucoup sur le bénévolat.

Sans remettre en cause le fait que même l'Eglise doive se soumettre à des obligations de rentabilité, Mgr Hubert a

LE MARKETING

A une question précise sur les moyens qu'entend prendre

l'Eglise pour mieux vendre son produit, Mgr Hubert a répondu qu'il n'était pas d'accord avec un plan de mise en marché s'apparentant à ceux utilisés dans l'entreprise, mais qu'il souhaite plutôt présenter des groupes de chrétiens qui sont pertinents. La vie com-

munautaire est la meilleure mise en marché qui puisse exister devrait-il ajouter. L'Eglise est plus large et plus diversifiée que la messe le dimanche. Au nom de leur foi en l'Eglise et en Jésus-Christ, les chrétiens

posent dans leur vie quotidienne des gestes qui les font identifier comme des gens vivant une expérience valable. Il faut que l'Eglise, malgré la lourdeur de son appareil, apparaisse comme un organisme vivant, où il y a de la fraternité et du service. Il faut promouvoir une mise en marché qui passe par la vérité de ce qui est vécu.

Il s'est déclaré témoin de choses que plusieurs ne voient pas. Quand les gens ont pris leurs distances par rapport à l'Eglise, ils en ont gardé l'image qu'ils en avaient. Ils n'ont pas été à même de redécouvrir ce qui est en train de naître, l'Eglise évangélique, fraternelle, celle dont il est agréable de faire partie. Tout comme lorsque l'on ne fait pas partie d'un mouvement tel la Chambre de Commerce, l'on peut en avoir une image négative, la même chose est possible par rapport à l'Eglise. Il n'est pas craintif par rapport à l'avenir. L'Eglise n'obtiendra pas un taux de participation à 100%, mais elle sera plus pertinente, et cela me motive a-t-il conclu.

Gagner une Jaguar en donnant pour une bonne cause!

Nicole
Jarry

La population de la Montérégie sera bientôt sollicitée dans le cadre d'une campagne organisée par la Fondation du Coeur de la Rive-Sud et visant à doter l'hôpital Pierre Boucher d'un cathétérisme cardiaque. Cette campagne se fera de plusieurs façons, dont la plus originale est sans contredit le tirage d'une voiture de marque Jaguar Sovereign 1988.

UN ÉQUIPEMENT NÉCESSAIRE

Selon la présidente de la Fondation, le docteur Anne Ouellet, cardiologue, il manque en Montérégie un élément essentiel à l'établissement d'un diagnostic et d'un pronostic précis quant à la maladie coronarienne, soit le cathé-

risme cardiaque. Seul cet examen invasif permet d'établir un diagnostic précis et définitif sur lequel se fondera la décision de procéder à une quelconque intervention a noté le docteur Ouellet. "Nous croyons indispensable d'implanter cet équipement sur la Rive-Sud et avons pour cette raison mis sur pied la Fondation du Coeur de la Rive-Sud".

Or, a ajouté le président de la campagne, M. Roger Rose, "J'ai personnellement été victime d'une crise cardiaque à la suite de laquelle j'ai dû être transporté en ambulance dans un hôpital de la métropole pendant une tempête de neige, à cause de l'absence de cet équipement. C'est une chose que je ne souhaiterais à personne et cela explique pourquoi

j'ai décidé de m'impliquer pour cette cause". C'est l'animateur bien connu de la télévision, M. Jean-Pierre Coallier qui a accepté la présidence d'honneur de la campagne. Il a souhaité que toute la région participe activement. Lors de la conférence de presse marquant le début des activités, M. Coallier s'est vu remettre le premier billet du tirage.

Au programme des activités, citons un souper-spaghetti le 14 novembre prochain, une soirée casino, de même que le tirage de la Jaguar qui s'effectuera dans le cadre d'un souper-dansant qui se tiendra en février prochain. Le responsable de l'activité, M. Roger Rose, a promis de nombreuses surprises, dont la présence de Mme Edith Butler.



Dans l'ordre habituel, les membres du comité de la Jaguar: M. Jean-Paul St-Germain, coordonnateur des distributeurs de billets, Mme Jacqueline St-Germain, trésorière, Mme Aline Lalancette, vice-présidente et directrice administrative de la Fondation, M. Jean-Pierre Coallier, président d'honneur de la campagne, M. Roger Rose, président du comité et directeur administratif de la Fondation, Mme Ginette Allaire, relationniste de la Fondation et Mme Nicole Gibeau, secrétaire. (Photo: Jean Laramée).

Les billets sont en vente dès maintenant à la Fondation du Coeur de la Rive-Sud, au 1660 Chemin du Tremblay, suite 2000, à Longueuil, à l'hôtel de Varennes, 2208 Marie-Victorin, Varennes, ou encore chez Immeuble Avitec du 650 Fort St-Louis à Boucherville.

L'objectif de la levée de fonds a été fixé à \$250,000 et le prix des billets du tirage est de \$100,00 l'unité.



Ses fleurs, son art, sont au coeur du vieux village

FLEURISTE

Nicole inc

535 ST-CHARLES, BOUCHERVILLE

655-9121

655-1250



La prochaine année du Club Optimiste de Boucherville «intégrité, croissance et service», avec une touche féminine

Hélène Chabot

Le Club Optimiste de Boucherville entame une vingt-septième année d'activité, avec à sa tête un nouveau président, Yves de Blois.

M. de Blois succède ainsi à Serge Paquette, qui terminait officiellement son règne lundi le 28 septembre dernier, au cours du traditionnel souper de "passation des pouvoirs".

Prenant la parole pour une dernière fois à titre de président, M. Paquette en a profité pour nous dresser un bilan des activités du Club Optimiste au cours de son mandat.

Un bilan très positif, où il est intéressant de constater que plusieurs nouvelles activités sont venues s'ajouter aux plus anciennes, car au fil des ans, les membres du club se sont ajustés aux réalités de la jeunesse bouchervilloise.

Parmi la quinzaine d'activités tenues pendant l'année 1986-87, notons entre autres l'émergence du mouvement "Disons

non", que nous devons à M. Michel Paquette, le frère de l'autre. Il s'agit d'une activité de prévention face à la drogue et à l'alcool. Instituée dans trois écoles de Boucherville, on pensait, dans un premier temps, intéresser au maximum une quinzaine de jeunes, alors qu'en fait c'est une cinquantaine de jeunes, par école, qui se sont inscrits dans ce mouvement préventif. Cette année, il devrait prendre encore plus d'ampleur, alors qu'on l'offrira dans toutes les écoles de Boucherville.

De plus, Michel Paquette pourra compter sur l'aide d'un nouveau membre du club, en l'occurrence Patrice Lacaille, coordonnateur à la Maison des Jeunes. Nul doute que son expérience auprès des jeunes donnera encore plus de profondeur au mouvement.

D'autres activités du Club Optimiste pourront profiter du dynamisme de nouveaux membres, car, autre fait marquant du bilan de Serge Paquette, treize nouveaux membres sont

venus s'ajouter aux effectifs du club, qui en compte maintenant environ soixante-quinze.

D'ailleurs, ce deuxième souffle que prend le Club Optimiste devrait continuer de plus

même veine que son prédécesseur.

"Intégrité, croissance et service, voilà notre force". C'est en ces mots que M. Yves de Blois a entrepris son année à titre du président. Et

oublier cette devise. D'autant plus qu'il sait pouvoir compter sur un solide comité exécutif.

DES CHANGEMENTS À PRÉVOIR

L'année 87-88 risque

chervilloises pour que le club local ne fasse pas exception.

En effet, lors du 69ième congrès de l'International Optimist, tenu cette été, il a été décidé que les femmes auraient maintenant le droit de devenir membre officiel de leur club local.

Pour ce faire, elles n'ont qu'à se plier au même rituel que celui réservé aux hommes. Dans un premier temps, l'intéressé(e) est invité(e) par un membre en règle, à un souper régulier, où son "parrain" (il n'y a pas encore de marraine) s'occupera de la note; par la suite, c'est le club qui l'invitera; et dès la troisième rencontre, les membres se chargeront de l'initier... en l'ignorant! Car il n'y a rien de secret dans l'initiation des membres optimistes, et surtout rien de méchant.

Certe, quelques membres éprouveront probablement certaines réserves, voir même des réticences aux changements, mais, a continué M. de Blois, pas question qu'il y ait discrimination.

En fait, la seule chose importante aux yeux de M. de Blois, est que l'on recrute des gens intéressés à travailler pour la jeunesse bouchervilloise. La porte est ouverte à n'importe qui, dans la mesure où cet objectif est respecté.

Il n'en tient donc qu'aux femmes à entrer dans ce bastion typiquement masculin. Quand une de nos concitoyenne aura osé, nul doute que l'atmosphère des soupers réguliers du lundi soir, à l'Hôtel de Boucherville, changera quelque peu, probablement pour le mieux, c'est à souhaiter.

Interrogé sur l'éventuelle venue des femmes au sein du club, le nouveau président s'est dit très ouvert à la chose.

D'autant plus que le Club Optimiste de Boucherville jouit déjà d'une excellente réputation, comme en témoigne son titre de club d'honneur.



Le nouveau comité exécutif du Club Optimiste de Boucherville a porté serment au cours du traditionnel souper de passation des pouvoirs, qui se tenait le 28 septembre dernier, à l'Hôtel de Boucherville. (Photo: Jean Laramée).

belle en 1987-88. Un des défis que se lance M. de Blois, comme président, est de continuer dans la

comme il semble être du genre tenace et énergique, il en faudrait beaucoup pour lui faire

d'être une année de changement pour les clubs optimistes, et il n'en tient qu'aux bou-

DE BONNE VIANDE

Spéciaux en vigueur jusqu'au 10 octobre 1987
PARCE QUE VOUS SAVEZ FAIRE LA DIFFÉRENCE

AVANT DE BOEUF
CAN. CAT. A-1
ENV. 185 LBS
1 49\$ lb
3.28\$ kg

LONGE LONGUE DE BOEUF
CAN. CAT. A-1
ENV. 70 LBS
2 89\$ lb
6.37\$ kg

CÔTELETTES DE VEAU
6 99\$ lb 15.41\$ kg

BOEUF EN CUBES
3 99\$ lb 8.80\$ kg

Toutes nos coupes pour congélateur sont emballées selon vos spécifications et congelées sans aucun frais

JAMBON CUIT TRANCHÉ
4 29\$ lb 9.48\$ kg

DEMI-BOEUF
CAN. CAT. A-1
ENV. 350 LBS
1 85\$ lb
4.08\$ kg

ARRIÈRE DE BOEUF
CAN. CAT. A-1
ENV. 175 LBS
2 29\$ lb
5.05\$ kg

Boucherie Du Domaine
393 samuel de champlain
Boucherville
655-0329
PIERRE TREMBLAY, PROP.



SUR RESERVATION VOUS POUVEZ OBTENIR

- FONDUE CHINOISE
- FONDUE ORIENTALE
- COURONNE PORC
- PINTADE
- CANARD DE BARBARIE

NOUS AVONS TOUJOURS DE TRÈS BONS SPÉCIAUX POUR LE BOEUF HACHÉ MAIGRE
2.49\$ lb pour 20 lb et +

Centraide à Boucherville: Objectif 55 000 \$

Hélène Maltais

Vaincre l'indifférence face à la misère humaine. Voilà le défi lancé par Centraide lors de l'ouverture officielle de la campagne de souscription pour Boucherville. Chapeauté par l'Action Bénévole, l'organisation s'est fixé comme objectif 55 000\$. Pour l'atteindre, 300 bénévoles sillonnent l'ensemble des secteurs résidentiels et des petits commerces lors d'un blitz pendant les deux premières semaines d'octobre.

Déjà, on compte sur plus de 200 bénévoles et on continue à recruter des gens dynamiques, prêts à donner de leur temps pour aider les plus démunis, pour assurer une présence dans un monde d'indifférence. À la présidence, on retrouve André Provost. Enseignant, directeur d'école, impliqué aussi bien au niveau de sa paroisse que de la municipalité, monsieur Provost encourage les bénévoles à s'embarquer à fond: «Être bénévole, ce n'est pas une corvée, c'est une tâche agréable, souvent gratifiante».

Le propos est repris par madame Huguette Charbonneau qui en sera à sa 6^è expérience dans le porte-à-porte: «On est très bien reçu. En général, les gens sont généreux. Certains nous disent qu'ils donnent à leur emploi. Si ce n'est pas vrai, je ne suis pas choquée. C'est eux-autres les pires».

SUR LA RIVE-SUD

De nombreuses personnalités s'impliquent et contribuent à la réalisation des objectifs de Centraide. Président

d'honneur, Ronald Corey travaille à ramasser les 20 millions de dollars à peine suffisants pour répondre aux besoins les plus pressants. Présidente d'honneur du secteur résidentiel, Marguerite Blais invite «à l'engagement et à la participation de la communauté elle-même envers les plus démunis.» Co-présidente pour le secteur résidentiel de Centraide Montréal métropolitain, Nicole Simard assure les bénévoles de sa présence pour les encourager, pour les soutenir, pour parler d'eux.

Pour sa part, mon-



Pour Centraide, l'organisation de Boucherville est l'une des plus efficaces et des mieux organisées. Dans l'ordre habituel, on reconnaît, Raymond Séguin, coordonnateur, Nicole Simard, animatrice de Télé-Métropole, le maire Hugues Aubertin et André Provost, prés. de la campagne de Boucherville. (Photo: Jean Laramée).

EN GAGE DE FIABILITÉ ET DANS LE BUT D'ASSURER AU CONSOMMATEUR LE MEILLEUR ACHAT

Nous vous reproduisons les 15 facteurs les plus importants pour l'achat d'une thermopompe

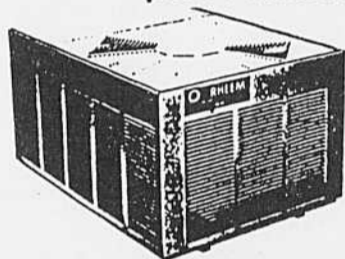

CAPACITÉ 2.5 TONNES

GARANTIE DE 10 ANS

RHEEM RPFA		VS	CARRIER 38QN030	
PTS	DESCRIPTION		PTS	
1	78	Bruit	80	0
0	29.60	Chauffage + 8°C	32	1
0	18 000 BTU	Chauffage - 8°C	18 200 BTU	1
1	3%	COP + 8°C	2.52	0
1	2.14	COP - 8°C	1.80%	0
1	7.10	F.R.S.C.	5.95	0
1	30, m BTU	Climatisation 30 m BTU Puissance	29, m BTU	0
1	9.35	S.E.R.	8.00	0
1	OUI	Pièces garanties 10 ans	NON	0
1	OUI	Fonctionnement sans restriction	NON	0
1	OUI	Serpentin en cuivre	NON	0
—	OUI	Moteur scellé	OUI	—
—	OUI	Grillage protecteur	OUI	—
—	OUI	Silencieux/muffler	OUI	—

Turcotte Inc.
Établit depuis 1946

Compétitions?

Résultat du pointage
RHEEM 9 CARRIER 2
Selon les données du A.R.I.
RHEEM est 16% plus efficace que CARRIER



Membre de la Corporation des Maîtres mécaniciens en tuyauterie de la Province de Québec DEPUIS 1951
527-7584
655-4450

534 Marie-Victorin, Boucherville, Qué., J4B 1W8

sieur Hugues Aubertin incite les bénévoles à persévérer. Afin de rappeler aux citoyens l'importance de l'organisme, le drapeau de Centraide flottera sur le mât de l'hôtel de ville pendant la campagne de souscription et un thermomètre sera ins-

tallé aux abords des rues Montarville et Rivière-aux-pins afin de suivre la progression des montants recueillis. Par ailleurs, la municipalité s'est engagée à remettre un chèque de 4 400\$ lors de la clôture de la campagne Rappelons-nous!

l'indifférence des uns perpétue la misère des autres. Dans la région métropolitaine, 500 000 personnes attendent notre aide. Pour sa part, l'Action Bénévole de Boucherville a besoin de gens pour faire du porte-à-porte. Au 655-9081, on espère votre appel.

Bricoleurs ou donneurs....

La coopérative de jouets usagés de la MDJ a besoin de vous!

Hélène Chabot

L'an dernier, la Maison des Jeunes de Boucherville avait mis sur pied une coopérative de jouets usagés dans le cadre d'un programme Jeunes Volontaires. Suite à l'expérience, les jeunes participants se sont trouvés des emplois, mais l'initiative n'a pas disparu pour autant.

Cette année encore, la Maison des Jeunes espère ramasser un maximum de jouets usagés, afin de leur refaire une beauté, pour que d'autres puissent en profiter, que ce soit des garderies, ou des particuliers plus défavorisés.

Souvent, on se prend à ramasser les vieux jouets des enfants, pensant que ces derniers s'en serviront pour les leurs. Quelques années plus tard, on se retrouve à les jeter, jugeant qu'ils prennent trop d'espace pour l'hypothétique usage qu'ils pourraient avoir. Ne vous laissez pas prendre à ce jeu, d'autant plus que dès demain, des enfants pourraient en profiter.

teur responsable du projet, a installé treize boîtes de dépôt à travers la ville. Chacune des huit écoles primaires de la Commission scolaire St-Exupéry a sa propre boîte. Des édifices municipaux comme le Centre Cultu-

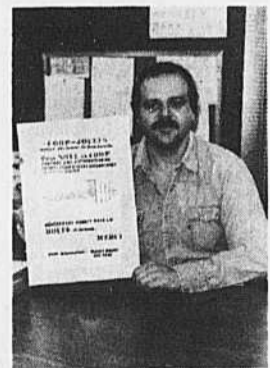

Daniel Adami, l'animateur responsable du projet, a installé treize boîtes de dépôt à travers la ville, afin de ramasser des jouets usagés. Chacune des huit écoles primaires de la Commission scolaire St-Exupéry a sa propre boîte. En plus de cinq édifices municipaux, dont la bibliothèque, la Maison des Jeunes et le Centre Pierre-Laporte. (Photo: Jean Laramée).

Jeunes en sont aussi pourvus. Vous n'avez qu'à y déposer les jouets dont vos enfants ne se servent plus. Même si vous les pensez hors d'usage, n'hésitez pas, car certains bricoleurs peuvent faire des miracles.

D'ailleurs, si vous êtes bricoleurs, et souhaitez faire profiter de vos talents, vous pouvez, si vous le voulez, vous joindre à l'équipe de réparateurs de la Maison des Jeunes. Surtout, ne vous laissez pas arrêter par votre âge, car même s'il s'agit d'un projet de la MDJ, on parle d'abord et avant tout d'une coopérative de jouets usagés, c'est dire que tout le monde peut y participer. Vous n'avez qu'à communiquer avec Daniel Adami, ou Patrice Lacaille pour de plus amples informations (655-4342).

Que ce soit pour donner des jouets ou pour offrir vos services, ne tardez pas à agir, car Noël approche à grands pas, et la Coopérative de jouets usagés de la MDJ espère bien faire des heureux pour cette grande fête des enfants.

Daniel Adami, l'anima-

Réussite complète pour le tournoi de golf du chef de l'Opposition



La détente est à l'honneur... on est prêts pour jouer... Dans l'ordre habituel, M. Jean-Guy Parent, député de Bertrand, Mme Cécile Vermette députée de Marie-Victorin, le chef de l'Opposition, M. Pierre-Marc Johnson, M. Pierre Cimoné et M. Jean Morin.

Le comté d'Anjou - qui est représenté par le chef de l'opposition M. Pierre Marc Johnson - ne comptant pas de club de golf, les péquistes de cette circonscription ont décidé de tenir leur premier rassemblement de ce type dans la ville de Verchères. L'activité a eu lieu le 26 septembre dernier, en présence de plusieurs députés de la région, dont MM. Jean-Guy Parent, Jean-Pierre Charbonneau, Claude Filion, André Boulerice de même que Mme Cécile Vermette.

Même si la température n'a pas été particulièrement clémente, il faisait très frais et la journée a été marquée par des orages et des vents très violents, plus de 160

golfeurs s'étaient rendus sur les lieux. Le nombre d'invités pour le souper dépassait les 275.

ALLOCATION

Pendant son allocution, M. Johnson a fait état de la tournée "Grandes Oreilles" en cours à ce moment là. Il a noté que les deux sujets préoccupant le plus les québécois sont la sécurité d'emploi et la question linguistique. "Au cours de nos rencontres, il a été évident que les jeunes d'aujourd'hui n'ont pas les possibilités qui nous étaient offertes, soit le choix entre deux ou trois emplois tous aussi intéressants les uns que les autres. Il faut que la génération qui pousse sente que ce

pays peut être généreux à son endroit" a indiqué M. Johnson. Quant à la question linguistique, elle demeure fondamentale devait-il noter.

Comme dans tous les tournois, des prix ont été remis aux joueurs ayant réussi les meilleures rondes nettes et brutes. Dans cette dernière catégorie, c'est Mme Hélène Chabot, journaliste à La Seigneurie qui l'a emporté avec un pointage de 98.

Le succès a été tel que l'activité devrait être répétée chaque année.

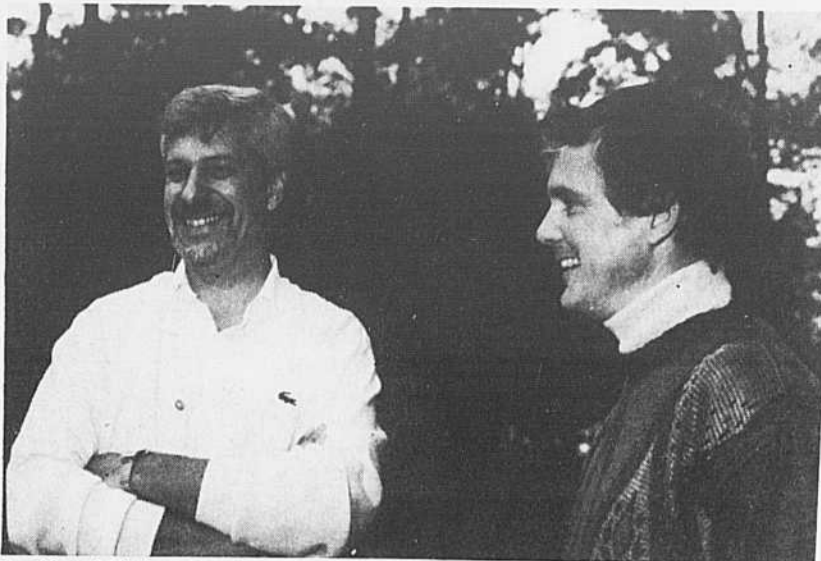

Le député fédéral du comté de Verchères était aussi présent à l'activité. Il a échangé avec M. Johnson.

LES 1988 SONT ARRIVÉS! VENEZ LES VOIR...

NEW YORKER LANDAU 88



DYNASTY 88



LE BARON COUPÉ 88

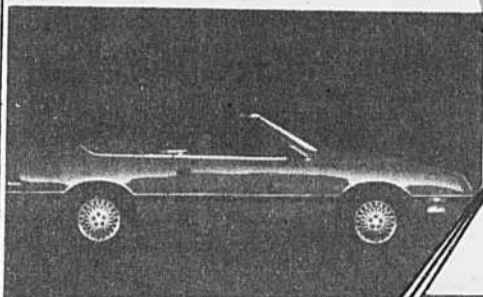

DAYTONA 88

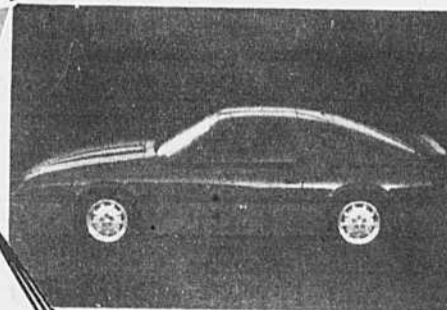

VOYAGER 88



CAFÉ, BEIGNES SERONT SERVIS DURANT LA SEMAINE

CLINIQUE DENTAIRE
Dr L.K. NGUYEN ET ASS.

JOUR ET SOIR
Dr L.K. NGUYEN ET ASS.
CHIRURGIENS-DENTISTES

655-4937
URGENCE ACCEPTÉE
643 MARIE-VICTORIN, N° 15

Chaput



2164, MARIE-VICTORIN, 861-7108
VARENNES 652-3901

Au de Varennes
...depuis 40 ans grâce à vous!

Garantie disponible Financement sur place



La peinture à l'eau c'est bien plus beau...

Nicole Jarry

Qui n'a pas fredonné le refrain populaire, "La peinture à l'huile c'est bien difficile, mais la peinture à l'eau c'est bien plus beau". Roland Palmaerts est convaincu que même si elle a quelque peu perdu ses titres de noblesse avec la découverte de la peinture à l'huile, la peinture à l'eau demeure une façon de s'exprimer qui offre beaucoup de possibilités.

Cette forme d'art qui existe depuis plus de 1,000 ans, contre 500

pour la peinture à l'huile, mérite de reconquérir sa place et c'est ce à quoi il s'emploie en donnant des conférences-démonstrations comme celle du 27 septembre dernier. Invité par l'Association Socio-Culturelle de Varennes, il a effectué sa démonstration en présence d'une soixantaine de personnes.

Ce médium a été remis au goût du jour parce que l'on retrouve plusieurs excellents aquarellistes au Canada et aux États-Unis, a déclaré M. Palmaerts. Le phénomène serait attribuable en grande partie au fait que les matériaux

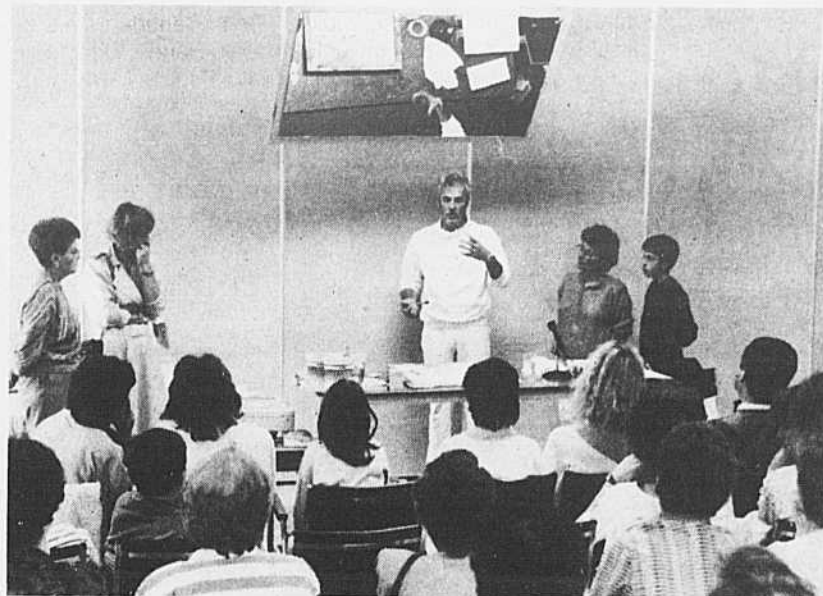

Les participants à la conférence-démonstration de Roland Palmaerts ont suivi religieusement les explications fournies par l'artiste. À l'aide du miroir installé au-dessus de lui, ils ont été en mesure de suivre son travail sur l'oeuvre qui a par la suite été tirée au hasard. (Photo Jean Laramée)

nécessaires sont facilement disponibles dans ces deux pays devait-il expliquer.

HISTORIQUE

Né à Bruxelles, M. Palmaerts est arrière-petit-fils de peintre. Il porte fièrement le flambeau de la quatrième génération d'artiste peintre de cette famille.

Arrivé au Québec en 1980, il fut immédiatement conquis par les rythmes intenses des saisons canadiennes. La variété dans ses oeuvres démontre une grande maîtrise technique de ce médium difficile et capricieux qu'est l'aquarelle. Sa formation académi-

que européenne mariée à une vitalité québécoise donnent naissance à des aquarelles convoitées par les collectionneurs les plus avertis.

L'expérience a été fort goûtée par les participants, surtout pour Mme Provost de Verchères puisque le tableau exécuté devant la salle lui a été octroyé par tirage au sort.

Cet événement constituait une première pour l'Association socio-culturelle de Varennes qui entreprend la nouvelle saison avec un programme chargé d'activités qui promettent de satisfaire tous les goûts.

Réunion au Cercle de Fermières de Boucherville

N'oubliez pas que c'est mardi, le 13 octobre, qu'aura lieu notre assemblée mensuelle à l'école du Sacré-Coeur. Arrivez à 19h., assez de bonne heure pour voir notre belle table d'artisanat et jeter un petit coup d'oeil sur la variété de belles courges que Louise Leroux nous présentera. Elle nous informera de la façon de les apprêter et donnera quelques petites recettes glanées à gauche et à droite.

Nous aurons également le plaisir de recevoir M. Stéphane Groulx. Il nous parlera des maladies reliées à l'environnement dans notre milieu urbain ou rural.

Comme à tous les ans, Shirley Lalancette recueillera les primes d'assurances offertes aux Fermières et répon-

dra à toutes vos questions à ce sujet.

Notez bien les ateliers prévus pour le mois qui

Le 20 octobre: fabrication de sacs de tous genres; 27 octobre: tissage; 3 novembre: fabrication de pelotes à épini-



Louise Leroux avec quelques courges qu'elle a l'intention de nous faire connaître lors de notre réunion mensuelle.

suit. Ces rencontres se font toujours le mardi, au 11 rue Louis-H. Lafontaine, à 13h.

gles, étuis à lunettes, porte-lettres, etc.

À bientôt!

- Stores Mini
- Rideaux Micro
- Bali
- Couvre-lits Plissol
- accessoires de salle de bains

• service à domicile

• spéciaux surprises en magasin



MONIQUE BRETON
Conseillère en décoration
Service à domicile

Boutique Déco-Bel

2069 Marie-Victorin
Varennes

652-9836

R

Centre du Pneu Régional (1985) Inc.

96, boul. Industriel, Boucherville

655-4322

LES VRAIS SPÉCIALISTES DU PNEU SUR LA RIVE-SUD

EN SPÉCIAL CETTE SEMAINE

DUNLOP

SP. 4 4 saisons

185 = 70R14 = 80.50\$

Super spécial cette semaine

DAYTON 4 SAISONS

205 = 75R14 =	58.45\$
215 = 75R14 =	61.50\$
215 = 75R15 =	63.75\$
185 = 80R13 =	54.95\$

installation incluse

DUNLOP D'HIVER

155-80R13	\$64.00
165-80R13	\$66.35
175-80R13	\$67.90
185-80R13	\$69.50
185-75R14	\$78.90
195-75R14	\$82.25
205-75R14	\$84.90
205-75R15	\$91.90
215-75R15	\$93.60
225-75R15	\$96.70

Vidange d'huile, filtre et graissage valable sur toutes les voitures et camionnettes (de 5 litres et moins) (sauf moteur Diesel) **14.49**

Protection complète

- Applique l'antirouille à tout métal intérieur
- Applique l'antirouille sous la voiture

- Met fin à la corrosion
- Réduit l'entretien
- Augmente la valeur de revente
- Séchage rapide
- Résistance flexible
- Adhérence au métal avec ou sans peinture
- Résistance aux produits chimiques
- Résistance à l'essence

Une protection complète pour votre véhicule

FINESSE

*Sans de partie *Sans démontage *Sans peinture *Sans abrasifs *Sans produits *Sans produits

Garantie de 10 ans disponible

The Loyalist Insurance Company
UNE COMPAGNIE CANADIENNE

Rég.: 199⁰⁰\$
Spécial temps limité 149⁹⁵\$

C. Couture Service Ltée

RÉPARATION

À DOMICILE

de vos appareils

ménagers

**PERSONNEL
FIABLE**

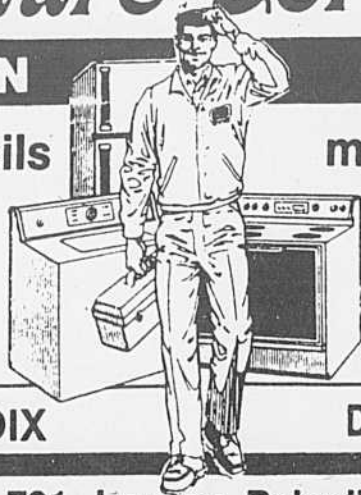

**6 CAMIONS
POUR MIEUX
VOUS SERVIR**

AUSSI BON CHOIX

D'APPAREILS USAGÉS

467-1964

721, Laurier, Beloeil

653-3564

Les fenêtres UNIK

- Une protection contre les intempéries
- Une assurance pour votre investissement

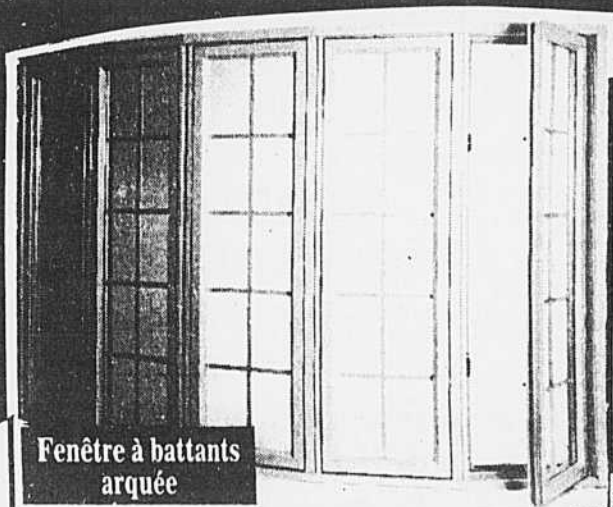

Fenêtre à battants
arquée

✓ QUALITÉ

UNIK est un manufacturier établi qui garantit la qualité de tous ses produits. Les portes et fenêtres UNIK donnent satisfaction.

✓ CHOIX

UNIK offre plusieurs modèles de portes et fenêtres. L'un d'entre eux convient sûrement à la personnalité de votre maison. Le revêtement extérieur en aluminium profilé élimine l'entretien est maintenant disponible en 7 couleurs.

✓ VALEUR D'INVESTISSEMENT.

En choisissant UNIK, une marque réputée pour vos portes et fenêtres, vous augmentez la valeur de votre propriété sur le marché immobilier.

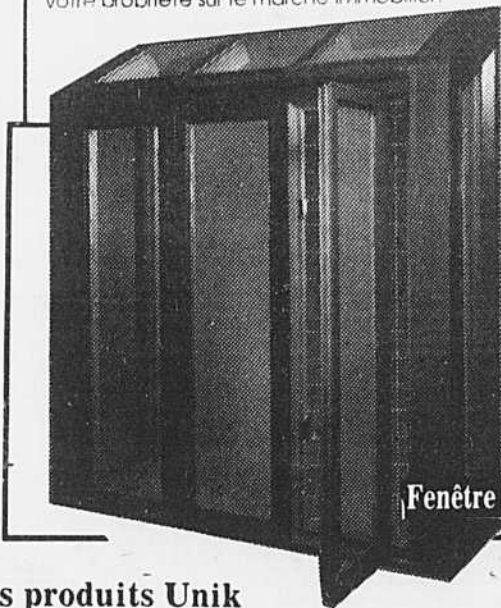

Fenêtre Soleil

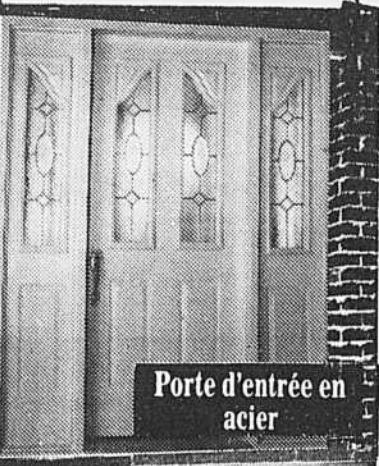

Porte d'entrée en
acier

✓ SERVICE

- estimation gratuite
- installation professionnelle et travail garanti
- livraison rapide défiant toute compétition



Aluminium profilé et
extrudé

Les produits Unik

- Fenêtre à battants
- Fenêtre coulissante
- Fenêtre-auvent
- Portes d'entrée en bois ou en acier
- Fenêtre Soleil
- Portes patio
- Portes de garage
- Portes Intérieures
- Puits de lumières
- Fenêtre à battants arqués
- Aluminium profilé et extrudé

Les couleurs Unik

Bleu pays, Vert forêt, Brun charbon, Beige doux, Brun d'automne, Blanc neige, Rouge français, Bois naturel

BROSSARD
lundi-mardi-mercredi
9h00 à 17h00
jeudi-vendredi
9h00 à 21h00
samedi
9h00 à 17h00

STE-JULIE
Lundi-mardi-mercredi
jeudi-vendredi
9h00 à 17h00
samedi
9h00 à 12h00

unik
satisfaction

PORTES ET FENÊTRES

649-5219

678-1030

1219 rue Principale

2035, boul. Lapinière

MTL 861-8741 Ste-Julie

Brossard

Jacques Brasseur, conseiller du quartier #1: Le Gérard D. du conseil municipal

Hélène Chabot

qui représente un défi pour M. Brasseur.

on cherche une consensus, que ce soit pour accepter ou rejeter une proposition.

C'est en fait ce défi de bien administrer une ville, avec les contraintes que cela implique, qui a entraîné Jacques Brasseur en politique.

Cette absence de "jeu politique", au profit d'une saine gestion n'est pas pour déplaire à Jacques Brasseur. Il donne vraiment l'impression d'être un homme qui sait où il s'en va. Avec lui, pas besoin de tergiverser, posez-lui une question, il vous répondra précisément.

Avec un tel titre, vous comprendrez aisément pourquoi j'ai gardé Jacques Brasseur, pourtant représentant du quartier #1, pour la toute fin. M. Brasseur est en effet le "ministre des finances" du cabinet de M. Aubertin.

Novembre approche à grands pas, et qui dit novembre dit "budget". Au début du prochain mois, le maire déposera le discours du budget, et vers la mi-décembre, les citoyens bouchervillois prendront connaissance des prévisions pour l'année 1988.

De fait il se qualifie lui-même de "presque" apolitique. Deux des trois partis en lice aux dernières élections l'ont d'ailleurs approché, pour qu'il arbore leur couleur respective. Il a pris presque cinq mois pour se décider. Et ce qui lui a donné envie de tenter l'aventure, c'était qu'au bout du compte, les fonctions de conseiller s'inscrivent bien dans son

Quand on lui demande de décrire son quartier, pas besoin de grandes phrases : "C'est le plus beau, et le plus résidentiel, délimité par le côté est de la rue de Léry, par la voie fer-

Il revient à Jacques Brasseur d'ordonner cette prochaine avalanche de chiffres. Une tâche assez ardue, quand on regarde comment fonctionnent les finances d'une municipalité.



Les technicalités budgétaires issues d'une loi provinciale compliquent beaucoup les choses. En fait, le budget d'une ville comme Boucherville, se divise en plusieurs postes budgétaires, ou fonds pour les parcs, la taxation, l'immobilisation etc... Ajouter à cela l'impossibilité, pour n'importe quelle ville de déclarer un quelconque déficit. De quoi donner un mal de tête si, par exemple, des chutes de neige record nous tombaient sur la tête en décembre, alors que le budget prévu à cette fin, tirait à sa fin. Il faudrait voir comment reporter, car le moindre déficit est carrément prohibé.

désir de s'impliquer au sein de la communauté.

rée, par le fleuve et par la limite est de la ville, on y trouve qu'un seul commerce, un dépanneur". Il a surtout promis de garder les taxes en deçà de l'indice des Prix à la Consommation, il est parfaitement bien placé pour respecter sa promesse. Et rien à craindre du prochain budget.

Juste pour vous donner une idée du tour que peut prendre un budget municipal, la firme Samson & Bélair a été mandatée pour étudier une éventuelle refonte de cette loi, afin que les budgets des municipalités soient plus lisibles pour les professionnels. Car, semble-t-il, même ces derniers y perdent parfois leur latin. Boucherville sert présentement de "cobaye" pour cette étude.

Parce qu'il se sent plus administrateur que politicien, Jacques Brasseur ne craint pas de jouer le rôle d'avocat du diable, qui, par surcroît, tient les cordons de la bourse. Son rôle de ministre des finances l'oblige à modérer, ses collègues. Mieux que quiconque, il comprend la nécessité de faire la part des choses entre les demandes et les besoins réels.

Si vous cherchez à le contacter, vous pouvez l'appeler chez lui, ou à l'hôtel de ville, ou tenter votre chance dans l'une où l'autre de nos arenas, car il est l'heureux père de deux de nos meilleures patineuses. Renée et Guylaine sont comme leur père, travailleuses et perfectionnistes avec elles-mêmes.

En tant que vice-président aux finances, chez NL Chem Canada, M. Brasseur à l'habitude des chiffres et équations compliqués. En fait, il gère pour sa compagnie, un chiffre d'affaire au moins huit fois plus élevé que les 25 millions à répartir à Boucherville.

Pour arriver à faire adéquatement cet exercice, il essaie, au meilleur de ses connaissances, de donner à ses collègues-conseillers, un maximum de notions sur les ressources dont dispose la municipalité. Ainsi, on évite de discuter dans le vide.

À la limite, et il l'avoue lui-même, cette qualité se transforme aussi en un défaut. Il se sait parfois trop sévère et exigeant.

Remarquez, que les conséquences sont tout-à-fait différentes dans l'un ou l'autre des cas, ce

Car Jacques Brasseur n'est pas du genre à s'attarder inutilement sur un point. Il apprécie d'ailleurs beaucoup le climat de confiance qui règne au sein du conseil. On ne perd pas de temps à discuter inutilement, plus souvent qu'autrement,

Heureusement, il sait sourire, et conscient de ses "petits" défauts, il essaie d'être indulgent, et réussit! Il ne faut donc pas hésiter à l'aborder. Et surtout, ne vous laissez pas intimider par son sérieux. Il l'est, c'est vrai, mais ne mord pas...

Un défilé de mode qui en dit long sur les nouvelles tendances



L'équipe de mannequins amateurs de Marthe Camiré nous a vraiment offert un spectacle de professionnelles. Dans l'ordre habituel: Yolande, Jano, Marthe Camiré, Denise et Solange. (photo: Jean Laramée)

Hélène Chabot

Selon Marthe Camiré, conseillère en mode bien connue à Boucherville, on peut s'attendre à beaucoup de revirement dans la mode pour les prochaines saisons.

Quand Mme Camiré a réalisé son rêve l'an dernier, en ouvrant sa propre boutique de vêtement, elle nous avait promis des soirées mode, au cours desquelles il nous serait possible, dans une atmosphère détendue et amicale, de prendre connaissance des dernières tendances dans le domaine vestimentaire.

Chose promise, chose due, elle a passé à l'action pour la saison automne, et nous a offert deux soirées mode de son crû. Le défilé s'est tenu dans sa boutique de la rue de Montbrun, ce qui lui a donné un cachet intime, tout en augmentant les possibilités d'improvisation, puisqu'en fait, Mme Camiré disposait de tout son inventaire pour appuyer ses propos.

D'office, elle nous a pris un peu par surprise en nous annonçant d'importants revirements. Elle a toutefois nuancé ses propos en soulignant que la mode, automnale ne comportait que les prémices de ces changements, et c'est surtout au printemps qu'ils se feront sentir.

On voit tout de même apparaître des nouveautés. Depuis quelques années, on nous avait habitués aux tons pastels, même en hiver. Ces derniers sont encore de mise cette année, mais à cela vient s'ajouter beaucoup de noir, et de jeu entre des couleurs plus neutres, du genre gris ou taupe. On assistera donc au retour des teintes terreuses, et des trois couleurs de base (noir, gris et marine).

Du côté "garniture", on remarque beaucoup d'appliqués en cuir, et les paillettes sont encore de mise cette année, et pas uniquement pour les vêtements de soirée. Par exemple, on les utilise sur certains pull, afin d'y ajouter une touche spéciale.

On portera les jupes ou robes assez longues, bien qu'on ait tendance à les raccourcir quelque peu quand elles sont plus étroites.

On note aussi un retour aux vêtements plus cintrés. Alors que l'on avait tendance, depuis quelques années, à porter des vêtements plus larges, il semble en effet que certains grands couturiers cherchent à se rapprocher des lignes naturelles du corps.

Mais, comme le soulignait Mme Camiré, il ne faut surtout pas s'affoler. En fait, il semble bien que pour les saisons à venir, on ne s'en tiendra pas à une seule tendance vestimentaire. Au contraire, la mode se fera plus permissive, afin d'avantager un maximum de type de femme. Elle devrait somme toute nous permettre de mieux faire paraître nos "bons" côtés, tout en cachant les petits défauts. La mode n'est plus faite en fonction des mensurations du genre "mannequin".

Quand aux tissus utilisés, la soie brute fait un retour remarqué, et les

tricotés sont très abondants.

Si la tendance mode d'automne ne nous offre finalement que des modifications subtiles, il faut s'attendre à de grands changements au printemps. Du côté des longueurs, par exemple, nous risquons d'être surpris par les extrêmes, le court et le long devraient se côtoyer. On assistera aussi au retour des couleurs chatoyantes, et des styles assez particuliers, du genre espagnol ou russe devraient faire leur apparition.

Nous avons d'ailleurs pu remarquer un vert très pur, du genre irlandais, sur des modèles venus d'Europe. Sachant que les européens prennent habituellement une à deux années d'avance sur les futures couleurs à la mode. Il ne faudrait donc pas être surpris si tout doucement les pastels sont relégués au rancart.

De toute façon, nous pouvons compter sur Marthe Camiré pour nous tenir au courant, rien de plus facile avec ses soirées mode...

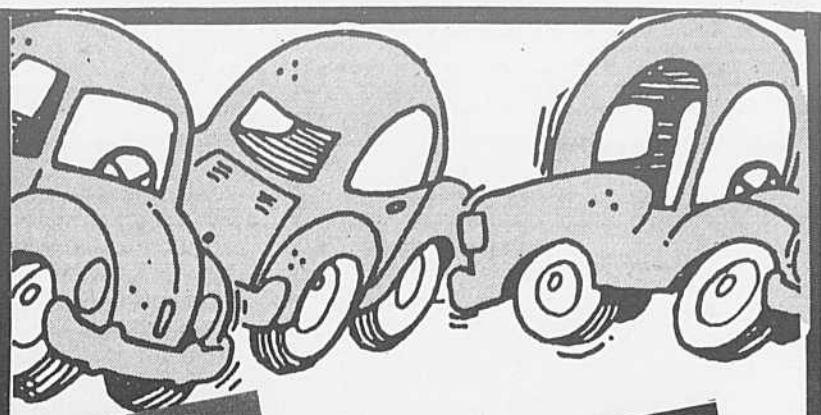

RÉAL LEMELIN

VOITURES USAGÉES

1987

GMC VAN SAFARI
8 passagers, 13,500 km, bien équipée

1987

PONTIAC TEMPEST
15 000 km, balance de garantie

1986

PONTIAC 6000 LE
bien équipée

1986

PONTIAC ACADIAN
28 000 km, avec balance de garantie GM

1985

BUICK LESABRE LTD
toute équipée, 47,000 km

1985

CHEVROLET CAVALIER FAMILIALE 53,000 km, très propre

1984

PONTIAC ACADIAN
2 tons de bleu, prix spécial

1984

GMC JIMMY 4 x 4
Faut voir!

1983

GMC KING CAB S15
PRIX SPÉCIAL

1983

AFLA ROMÉO J.T.
Bas millage, aucune offre raisonnable refusée

1982

PONTIAC GRAND LeMAN
Faut voir!

Nous avons un grand choix de voitures sports de 1984 à 1987 aucune offre raisonnable refusée



MAURICE GOYETTE

PONTIAC BUICK (1983) INC

VARENNES

1623 ROUTE 132
COIN MONTÉE STE-JULIE

652-3933
861-6031

Soirée de la présidence à la Société pour le Progrès de la Montérégie

Plusieurs d'entre vous se souviendront de cette activité annuelle qu'organise traditionnellement la Société pour le Progrès de la Montérégie. Ceux qui avaient su apprécier la qualité de la table et le décorum inhérent au déroulement de cette soirée seront heureux d'apprendre que

l'organisme prépare actuellement la prochaine édition de cette activité prévue pour le vendredi 30 octobre 1987, 19h00, au Mess des officiers de la Base militaire de Montréal à St-Hubert. Les billets sont déjà en vente au coût de 75\$ par personne et on peut se les

procurer en communiquant au 651-6570.

Notons que le coût de cette activité comprendra le cocktail, le dîner gastronomique animé musicalement par l'orchestre de l'Artillerie Royale Canadienne, le digestif et pour clôturer la soirée, un bal. La tenue de soirée est

obligatoire.

Il est fortement recommandé aux personnes intéressées, désirent réserver une table ou des billets de communiquer très rapidement avec l'organisme, au numéro précédemment indiqué, étant donné le nombre limité de place disponible.

Un budget supplémentaire pour le foyer Lajemmerais

Nicole Jarry

Depuis quelques années déjà, l'administration du Foyer Lajemmerais, ce centre d'accueil pour personnes âgées en perte d'autonomie, se plaignait d'un manque chronique de nouvelles ressources financières. Or, au cours de l'année écoulée, un budget supplémentaire a enfin été accordé ce qui a permis d'ouvrir cinq nouveaux postes et de mieux répondre aux besoins croissants des bénéficiaires. Comme plusieurs autres institutions du même type, le Foyer Lajemmerais a dû accueillir une clientèle de plus en plus lourde, c'est-à-dire dont l'état nécessite plus de soins.

REALISATIONS

Au cours de l'année 1986-87, plusieurs réali-

sations se sont succédées, dont l'embellissement de l'extérieur de la bâtisse, la modernisation de l'infirmerie, certaines modifications à la cuisine, l'informatisation du système de paye ainsi que les célébrations entourant la fête de trois centenaires, le Chanoine Beauregard et Mesdames Bouchard et Dansereau.

ORIENTATIONS

De nouveaux projets se dessinent à l'horizon, dont la réorganisation des services externes, le Centre de jour, qui desservent des personnes autonomes en provenance de Varennes, Saint-Amable et Verchères.

Afin de répondre à l'état de santé précaire des bénéficiaires, des services de physiothérapie, de nutrition et de podiatrie seront mis sur pied en 1987-88. Enfin, l'une des réalisations les

plus attendue en 1988 est l'acquisition d'un nouveau minibus équipé pour les chaises roulantes. Soeur Jeannette Gagnon, présidente de la Corporation du Foyer Lajemmerais, et responsable de ce dossier, espère pouvoir annoncer un don à cet effet au cours de cette année qui marquera aussi le 250^e anniversaire de fondation des Soeurs Grises dont la fondatrice, Mère d'Youville est née à Varennes.

SITUATION FINANCIERE

De plus, la situation financière de l'établissement est excellente des surplus de l'ordre de \$27,500 ayant été enregistrés. Les revenus proviennent dans une très grande proportion du ministère de la Santé et des Services Sociaux (\$1,332,949), dans une moindre part des contributions des usagers

(\$696,555), et aussi des repas pris par les externes (\$27,522) pour un budget total de \$2,057,026. Quant aux dépenses, une somme de \$1,054,160 est consacrée aux salaires, \$363,013 sont versés en avantages sociaux alors que les autres dépenses directes (nourriture, chauffage, etc.) totalisent \$612,353.

DES BENEVOLES

Un nombre impressionnant d'heures est fourni par une équipe de bénévoles. Qu'il s'agisse d'accompagner des pensionnaires, d'organiser l'artisanat, de tenir le dépanneur ou encore des fêtes ou visites offertes aux bénéficiaires il se trouve toujours des personnes prêtes à donner de leur temps. La présidente des bénévoles, un groupe qui comprend 25 personnes, a indiqué qu'un total de 3,520 heures avait été consacré aux résidents du Foyer.

Tous ces faits ont été rendus publics au cours de l'assemblée générale tenue le 27 septembre

Message aux femmes victimes de violence conjugale

Je m'adresse aux femmes de Boucherville en particulier car je suis de cette ville; mais ceci s'adresse à toutes les femmes. Oui dans notre belle ville il y a des femmes et des enfants qui subissent la violence physique, morale et psychologique.

En cette période de l'année le taux de la violence est plus élevé.

Toi qui es dans ton foyer, menacée en parole ou par un couteau, ciseau, bouteille, ou encore battue, tu n'as pas le droit d'accepter la violence ni pour toi, ni pour tes enfants.

Je sais qu'en ce moment-même, ici à Boucherville, il y a des femmes qui pleurent, qui ont peur, qui ne savent que faire, où aller, à qui s'adresser, comment s'en sortir. À celles-là je dis «Garde espoir». Prends courage, il y a des ressources maintenant. Tu peux t'adresser à la police tél.: 911, à la téléphoniste tél.: 0; elles peuvent te diriger vers des centres d'hébergements, au C.L.S.C. de Boucherville, tél.: 655-3630, C.L.S.C. de Varennes, tél.: 652-2917, à Fam-Mono, tél.: 641-4580 ou à Car-

refour pour Elle (lieu d'hébergement pour femmes en difficultés ou battues, ouvert 24h par jour, de plus les femmes et leurs enfants sont hébergés, tél.: 651-5800.

Ne reste pas seule avec ton secret. Demande de l'aide tu te rends service et tu rends service à ton compagnon. Si tu ne le fais pas pour toi fais-le pour tes enfants. Pense à l'image qu'ils garderont d'un père. Pense à l'exemple qu'ils auront plus tard pour bâtir un foyer à leur tour. Pense surtout à toi, tu en vauds la peine. Tu es un être humain à part entière. Tu a droit au respect et au bonheur.

Toi qui te dis «ce n'est pas grave, ça va passer, c'est parce qu'il est malade, ça va aller mieux quand il travaillera, c'est parce qu'il boit; ou encore les autres ne me croiront pas, que vont penser ma famille, mes amis, si je le déclare il va perdre son emploi, son prestige, sa renommée. Que vont devenir les enfants? Je ne ferai plus de voyages etc.» Toutes ces pensées ne sont que des excuses que tu te donnes pour ne pas réagir.

Si tu as encore la force de te faire insulter, de subir une autre râlée, d'autres brûlures, coupures, bousculades, d'autres menaces de toutes sortes et du chantage; alors moi je te dis que tu as encore la force, la santé et le courage de t'en sortir.

Comme personne ne peut ni manger ni dormir à ta place, personne ne peut te sortir de ta situation. C'est toi seule qui doit prendre tes décisions et faire tes choix.

Bonne chance à toutes, ne tardez pas car la violence va toujours en progressant.

Et vous, chers messieurs, je ne vous oublie pas; il y a des ressources pour vous, les violents. Les voici: «APRÈS-COUP», c'est un service d'aide pour les hommes violents, tél.: 670-6884, ouvert 24h par jour; PRO-GAM, tél.: 270-8462. «Projet Groupes au Masculin».

Pour vivre dans un monde plus humain, il faut d'abord se sentir bien dans sa peau.

Une des vôtres, Francine P.

S É L E C T I O N

riche et accueillant...



Style et confort
Luxueux mobilier de salon, signé Turbo, recouvert de tissu «Softouch». Comprend sofa, fauteuil et causeuse (non illustrée). Choix de couleurs.



C'est fou, comme on se comprend mon marchand et moi

MEUBLES
SÉLECTION

EVEREST

Ameublement Simard inc.
506, rue Albanel, Boucherville, 655-0732.

MANQUEZ-VOUS D'ÉNERGIE

Saviez-vous qu'il arrive parfois de se sentir blasé, paresseux, fatigué même si on ne souffre d'aucune maladie? On manque tout simplement d'énergie. Il faudrait un petit remontant peut-être. Êtes-vous satisfait à tous les niveaux dans la vie? Êtes-vous satisfait de vous-même? Vous sentez-vous bien dans votre peau? Je me demande si vous prenez le temps de vous questionner un peu sur vos habitudes de vie, sont-elles saines? Il ne faut pas oublier que votre corps n'est pas une usine mécanisée. C'est une machine humaine fragile qui nécessite un bon régime de vie comprenant: sommeil adéquat, air pur, exercice physique, détente et de saines habitudes alimentaires. Qu'est-ce que de saines habitudes alimentaires? Ce sont celles qui constituent une alimentation équilibrée par des repas équilibrés, des collations-santé qui correspondent aux besoins spécifiques de chaque personne selon son âge, sa taille, son niveau d'activité physique et son état de santé. Mais comment calcule-t-on tout ça? Kilocontrol vous invite donc à découvrir quels sont vos besoins en énergie et en divers éléments nutritifs. Ne trouvez-vous pas que ça vaut la peine de savoir de quoi on a besoin pour mieux fonctionner, pour profiter de la vie sainement et apprécier davantage les bienfaits d'une alimentation équilibrée? Soyons conscients des nombreux risques qui nous guettent si on ne respecte pas les besoins de notre corps si «fragile».



KILOCONTROL
Elisabeth Dupont

EN SANTÉ
MAIGRIR

UNE FOIS POUR TOUTES

AVEC
KILOCONTROL

MAIGRISSEZ DE 10 À 30 LIVRES EN 4 À 6 SEMAINES

SÉANCE D'INFORMATION GRATUITE TOUS LES

Mercredi à 20h00
Élisabeth Dupont
Diététiste

150 Montarville, suite 050
Boucherville
641-1663

Elisabeth Dupont
Diététiste,
Kilocontrol Boucherville

LE GRAND MANUFACTURIER À PRIX IMBATTABLE

Je garantis les plus bas prix au Québec
à qualité égale! Sinon,
je vous rembourse la différence.

NOUS FABRIQUONS
PENDANT QUE VOUS
ATTENDEZ!

Le King CHEZ NOUS C'EST VOUS!!

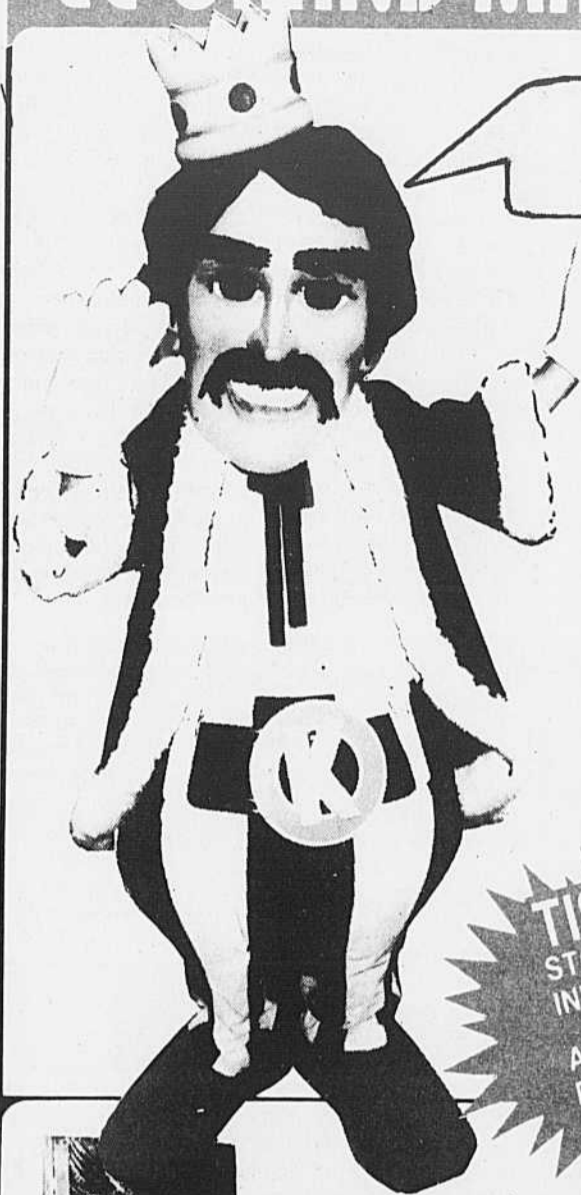

MANUFACTURÉ SUR PLACE AUCUN INTERMÉDIAIRE
VALENCE GRATUITE SAUF SUR LE 75 x 84
ALUMINIUM A PARTIR DE: **88⁹⁵**
P.V.C. A PARTIR DE: **47⁹⁵**
P.V.C. Edgeline A PARTIR DE: **69⁹⁵**
 Plus de 2,000,000 de pieds
 en inventaire prêt à être écouler
 à la toute dernière mode.
 Service sur mesure
 Stock 24h.

TISSUS
STOCK EN
INVENTAIRE
A PARTIR
DE: **67⁹⁵**
75 x 84

P.V.C.
A PARTIR
DE: **47⁹⁵**
75 x 84

ALUMINIUM
A PARTIR
DE: **88⁹⁵**
75 x 84

P.V.C.
Edgeline
A PARTIR
DE: **69⁹⁵**
75 x 84

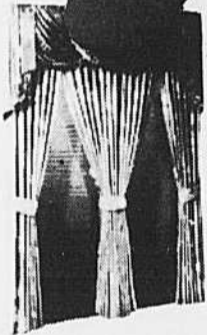

LE PLUS
HAUT LIEU
DE LA MODE

COUVRE-LIT
DOUILLETES
Notre choix vous emballera

DE **79⁹⁵** À **795⁹⁵**

ACCESSOIRES
DE SALLE
DE BAINS



TOILES DE FENÊTRES

ROULEAUX DE MÉTAL
1ère QUALITÉ
FIBRE DE VERRE EN BLANC

Manufacturés dans notre usine
Prix du manufacturier

Dimensions (en pouces)	UNIS notre prix	FRANGES notre prix
37 1/4 x 70	19.95\$	24.95\$
49 1/4 x 70	26.95\$	34.99\$
55 1/4 x 70	29.95\$	44.95\$
64 1/4 x 70	38.99\$	49.99\$
73 1/4 x 70	43.99\$	59.99\$
78 1/4 x 70	62.99\$	77.99\$
85 1/2 x 70	73.99\$	87.99\$
97 1/2 x 70	83.99\$	98.99\$
109 1/2 x 70	99.99\$	115.99\$
121 1/2 x 70	116.99\$	126.99\$

SERVICE À DOMICILE GRATUIT

VENEZ VOIR NOTRE NOUVELLE
COLLECTION DE TISSUS
AUX COLORIS D'AUTOMNE

(octobre seulement)

HORIZONTALAUX

DES ESCOMPTE À VOUS
COUPER LE SOUFFLE.

LE PLUS BAS PRIX
EN VILLE

COUPON

STORES VERTICAUX
VALENCE Sauf pour le 75 x 84
GRATUITE sur présentation de
ce coupon (à l'achat)

POUR VOTRE DÉCORATION UN SEUL ENDROIT LE KING



Le King

de la Décoration

A BROSSARD

2095 BOUL. LAPINIÈRE

DÉCORATION RICHARD GAUTHIER INC.

445-4484

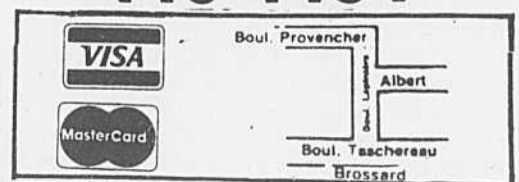

Heures d'ouverture: | Jeu. vend. 9h à 21h
Lun. merc. 9h à 17h30 Samedi 10h à 17h

Le chronique du député fédéral Marcel Danis

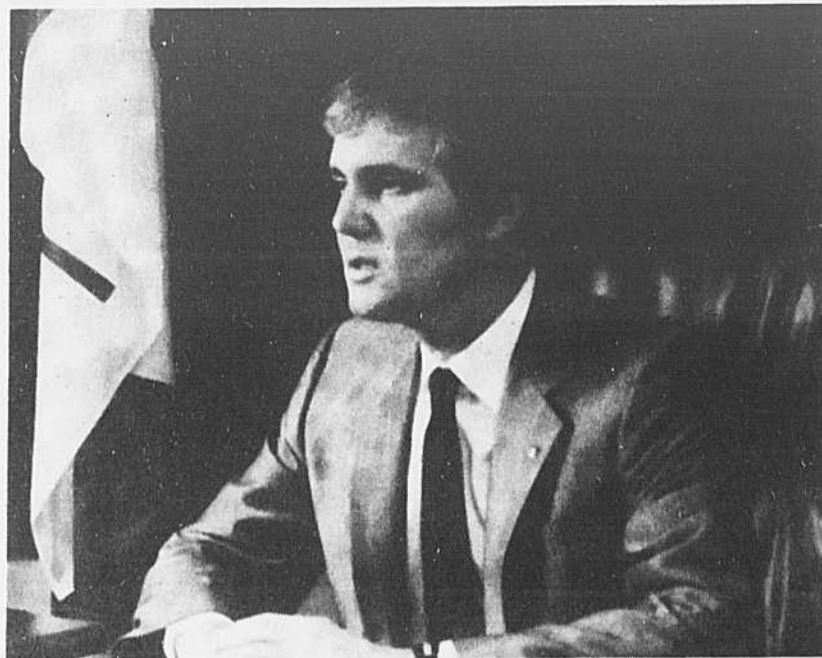

les cinq prochaines années pour venir en aide à l'industrie de l'édition canadienne du livre.

Les premières modifications à la «Loi sur le droit d'auteur» prévoient: la protection du droit d'auteur étendue aux programmes informatiques et oeuvres chorégraphiques; l'élargissement du droit moral; le droit d'exposer des oeuvres d'art en public; la création d'une Commission du droit d'auteur; l'augmentation des sanctions applicables au piratage des oeuvres protégées par le droit d'auteur; et la clarification de la relation entre

droit d'auteur et dessins industriels.

On a émis les premiers chèques faits en vertu du Programme pour utilisation publique, d'une valeur de 3 millions de dollars, créé par le gouvernement pour assurer aux écrivains canadiens une compensation pour l'utilisation de leurs en bibliothèque. Ce programme vient remplir une promesse électorale de 1984 faite aux créateurs canadiens.

Le gouvernement a créé un fonds d'aide à la production et au doublage de longs métrages, d'une durée de cinq ans et d'une valeur de

165 millions de dollars. La somme de 30 millions sera consacrée annuellement à la production de longs métrages et de 3 millions seront consacrés au doublage et au sous-titrage.

Enfin, j'ai tenu à assurer mes interlocuteurs que le gouvernement conservateur s'assurera que la conclusion d'un accord commercial avec les États-Unis laisse intacte notre culture, notre identité nationale.

Par ailleurs, une deuxième série de mesures législatives sera déposée ultérieurement; elles porteront sur d'autres points faibles de la Loi, notamment en

ce qui concerne l'enregistrement à domicile et la retransmission par satellite.

Notre gouvernement veut faire en sorte que les Canadiens et Canadiennes puissent saisir le maximum d'occasions qui s'offrent à eux dans le monde de la technologie en matière de communications et de la créativité artistique. C'est pourquoi il a mis de l'avant ces initiatives de premier plan qui visent à aider ces secteurs clés à élargir leurs possibilités d'emplois, à accroître le développement des collectivités et à favoriser son expansion économique.

Lors d'une entrevue que j'ai accordée à des représentants de l'industrie culturelle de la région, j'ai rappelé à mes interlocuteurs que notre gouvernement est pleinement conscient du fait que, étant donné notre marché limité, la majeure partie des livres, films et disques en vente chez nous ont été produits ailleurs et les revenus générés par leur vente quittent généralement le Canada, et c'est pourquoi nous avons lancé divers programmes afin de renforcer l'industrie culturelle canadienne:

Investissement Canada le pouvoir exceptionnel de rejeter tout investissement étranger qui risquerait de porter atteinte à l'héritage culturel du Canada.

Le 6 juillet 1985, le gouvernement a rendu publique une nouvelle politique de l'édition et de la distribution du livre visant à renforcer ce secteur, où la participation canadienne ne s'élève qu'à 20 p. 100.

On a créé en juin 1986 le Programme d'aide au développement industriel de l'édition canadienne, qui prévoit l'allocation de 13 millions de dollars par année pour

Notre gouvernement s'est réservé dans le mandat dont il a investi

CALM... Le comité d'allaitement maternel

Le Comité d'allaitement maternel est une organisation de mères bénévoles ayant vécu l'allaitement et à laquelle le CLSC des Seigneuries continue d'apporter son appui.

CALM désire promouvoir l'allaitement maternel, offrir de l'information pré et post-natale et surtout encourager et supporter la mère, le couple et la famille pendant l'allaitement.

Pour ce faire, les membres de CALM organisent des rencontres sur différents thèmes concernant l'allaitement et offrent leurs services de marrainage. Ce service de marrainage offre la possibilité à toutes les mamans de rencontrer ou de parler à une marraine de CALM

avant et après la naissance du bébé afin d'obtenir des conseils, des informations et du support pendant la période d'allaitement.

Pour toutes informations sur CALM, appeler au CLSC des Seigneuries qui vous réfèrera à une marraine de votre localité. Les numéros pour nous rejoindre sont:

Boucherville: 655-3630

Saint-Amable: 649-0118

Varenes: 652-2917
N.B. Les gens de Contrecoeur peuvent appeler sans frais au numéro 1-8000361-1249.

CALM... Un service d'écoute et d'aide pour la femme qui veut allaiter.

S É L E C T I O N

faites peau neuve...



Joindre l'utile à l'agréable
Création Cimon. Ensemble de salon vous offrant confort, élégance et qualité. Comprend sofa, causeuse, et fauteuil (non illustré). Choix de couleurs; meuble pour équipement stéréo et téléviseur, création Bauhaus.



C'est fou, comme on se comprend mon marchand et moi

MEUBLES
SÉLECTION

EVEREST

Meubles J. Valiquette inc.
2174, boul. Marie-Victorin, Longueuil, 651-2140.

«Votre député... vous informe»

NOUVELLES SUBVENTIONS ACCORDÉES PAR VOTRE DÉPUTÉ:

- Organisation du Baseball mineur de Boucherville Inc., M. René Lahaie, secr. trés.

- Comité administratif du Studio de danse Choréas, Boucherville, Mme Diane Pépin, prés.

- Association Féminine de Balle-Molle Boucherville Inc., Monsieur Richard Carrier, dir.

- Les Jeunes Récupérateurs, Longueuil, Madame Myriam Tison, Directrice.

- Les Fines Lames de Ste-Julie, Monsieur Pierre Turcotte, prés.

- Le Club de l'Âge d'Or de Ste-Julie, Madame Monique Gauthier, présidente.

- Le Club de l'Amitié de Ste-Julie, Madame Simone Dagenais, présidente.

- Le Club Optimiste de Ste-Julie, M. Dino Frascarelli, président.

Monsieur Parent a pour objectif de venir en aide au plus grand nombre d'organismes possible. Les bénévoles qui travaillent sans relâche

à la réalisation de leurs projets ont le droit et le privilège d'espérer une aide quelconque, et le député Jean-Guy Parent essaie, du mieux qu'il le peut, d'encourager toutes ces personnes qui donnent de leur temps et bien souvent de leur argent pour le bien-être des membres de leur organisme.

SERVICE D'INTÉGRATION À L'EMPLOI: (S.I.E.)

AVIS AUX EMPLOYEURS: N'hésitez pas à faire appel à nos services! Nous avons peut-être le candidat(e) qu'il vous faut! Vous avez besoin de

personnel? Faites-le nous savoir, et nous pouvons peut-être vous aider...

AVIS AUX PERSONNES QUI SE CHERCHENT DU TRAVAIL:

Venez nous porter votre curriculum vitae, ne laissez pas passer une chance de plus de vous trouver un emploi! Les

bureaux sont ouverts de 9h00 à 12h00 et 13h30 à 17h00 du lundi au vendredi, au 528, Fort Ft-Louis à Boucherville, tél.: 641-2748.

POSTE OFFERT CETTE SEMAINE:

- **Machiniste** (travail sur fraiseuse), 10-12 ans d'expérience.



Un bon endroit pour signer des contrats

Vous êtes à la tête d'une grande entreprise, vous devez faire appel à l'extérieur pour vous approvisionner mais vous aimeriez mieux acheter des entreprises d'ici? Vous dirigez une PME, vous êtes constamment à l'affût de nouveaux contrats mais vous ne savez plus exactement où diriger vos démarches? Que faire?

Une première démarche, essentielle, qui peut vous ouvrir la porte à des ententes et des accords financiers au Québec même: participer au Supermarché de l'approvisionnement du Québec qui se tient à Saint-Hyacinthe du 20 au 22 octobre prochain.

Le Supermarché de l'approvisionnement, formule unique au Canada, permet aux PME et à la grande entreprise de se rencontrer et de négocier directement des ententes de fourniture et d'approvisionnement. Le SMA, c'est une exposition industrielle inversée: les exposants, ce sont les grandes entreprises d'ici qui étalent les produits, pièces, accessoires et composantes qu'elles doivent normalement importer. Les visiteurs, ce sont les PME qui viennent voir ce dont la grande entreprise a besoin et qui négocient sur place des accords avec elle.

DES MILLIONS \$ À RÉCUPÉRER

L'an dernier, au cours de la première édition du Supermarché de l'approvisionnement, il s'est négocié directement sur place, pour la première année seulement, plus de 70 millions \$ de contrats de sous-traitance.

«L'avantage, c'est que les PME peuvent enfin rencontrer directement les acheteurs des grandes entreprises, qu'elles peuvent se

familiariser avec les besoins de ces entreprises et en arriver à discuter sérieusement avec elles», précise le président d'honneur du SMA, M. Gilles P. Ouimet, premier vice-président des opérations de Pratt & Whitney Canada, dont l'entreprise a déniché l'an dernier plusieurs sous-traitants québécois dont elle ignorait jusque-là l'existence.

La PME ne connaît pas toujours les besoins de la grande entreprise; elle ne sait pas souvent comment s'y prendre pour offrir ses services ni qui rencontrer. Au Supermarché de l'approvisionnement, rien de plus facile: les décideurs sont là, les produits dont ils ont besoin sont sur place, ne manque plus que le sous-traitant.

Il n'en coûte rien pour visiter le Supermarché sinon qu'un peu de temps. Les secteurs représentés sont la chimie, la métallurgie, le transport, les biens d'équipement et produits de consommation, les affaires municipales, institutionnelles et les hôpitaux.

L'ex-président d'honneur du SMA et président du Groupe SNC, M. Jean-Paul Gourdeau, recommande fortement aux grandes entreprises et aux PME de participer au Supermarché de l'approvisionnement: «Développer le réseau de sous-traitance québécois, c'est le meilleur moyen de réduire nos importations», note-t-il.

Pour informations: contacter le commissaire industriel de sa ville ou s'adresser au Supermarché de l'approvisionnement du Québec, 440, chemin Chambly, Longueuil, J4H 3L7. (514) 651-6575.

C'est fou, mais j'avais un goût de supériorité



PREMIER MÉNAGE? G.E. VOUS MÉNAGE!

Les électroménagers G.E. vous offrent les caractéristiques les plus souhaitées à un prix que vous pouvez vous permettre aujourd'hui. La décision est facile à prendre. Pour votre nouvelle demeure, G.E. vous ménage une heureuse surprise!

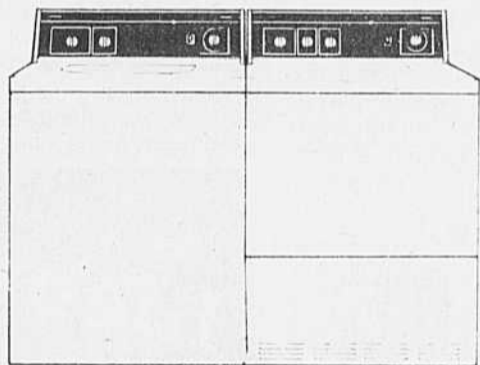

Prix spécial au magasin seulement

GENERAL ELECTRIC

Les bonnes choses de la vie.

LE CHOIX AUTOMATIQUE: Un four à micro-ondes G.E. à commande de cuisson automatique

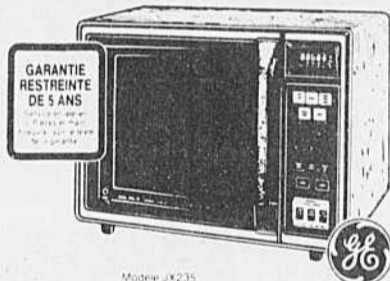

- Système Dual Wave™ pour une cuisson efficace et rapide
- Grande capacité de 14 p.
- Fonctions automatiques: cuisson, rôtissage et décongélation
- Affichage à sollicitation des instructions de programmation
- Garde-chaud: conserve les aliments à la température indiquée jusqu'à ce qu'on presse la touche de dégagement
- Grille Double Duty™ amovible
- 10 niveaux de puissance

PRIX SPÉCIAL AU MAGASIN SEULEMENT

G.E.: Les bonnes choses de la vie

- LAVEUSES G.E.**
- 4 programmes à choisir
 - Température réglable
 - Lavage à l'eau chaude
 - 3 programmes à l'eau froide
 - 4 programmes à l'eau tiède
 - 4 programmes à l'eau froide
 - 4 programmes à l'eau froide

- SECHEUSE G.E.**
- 3 programmes à choisir
 - Programme à l'eau chaude
 - Programme à l'eau froide
 - Programme à l'eau tiède

50 mois DE GARANTIE PIÈCES ET MAIN-D'ŒUVRE À 100% 12 mois par GE 18 mois par Valiquette

Aucun prix par téléphone



C'est fou comme on se comprend mon marchand et moi



MEUBLES SÉLECTION

Meubles J. Valiquette inc. 2174, boul. Marie-Victorin, Longueuil, 651-2140



Un ex-député libéral est nommé directeur-général de la Chambre de commerce de la Rive-Sud



Chantal Provost

(Sud-Presse) — À l'occasion de son déjeuner-causerie, mardi le 29 septembre dernier à Longueuil, le président de la Chambre de commerce de la Rive-Sud, René Boilard, a dévoilé le nom du nouveau vice-président exécutif et directeur général de la Chambre, soit Jean-François Viau.

M. Viau, qui est entré en fonction lundi, le 5 octobre dernier, a été

choisi parmi une sélection de douze candidats potentiels dont trois furent en entrevue.

ANTÉCÉDENTS

Parmi ses antécédents professionnels, Jean-François Viau fut député du comté de St-Jacques à l'Assemblée Nationale du Québec et porte-parole de l'opposition dans le dossier jeunesse et membre de la commission parlementaire permanente du travail et de l'éducation, de novembre 1984 à décembre 1985. Avant d'occuper le poste de

directeur général de la Chambre de commerce, M. Viau a agité à titre de conseiller auprès d'importantes firmes de gestion.

OBJECTIFS

Selon M. Viau, l'effervescence du milieu et le potentiel du développement économique de la Rive-Sud l'ont amené à choisir sa nouvelle carrière. «Plusieurs dossiers me tiennent à cœur sur la Rive-Sud. C'est une région intéressante et dynamique».

Jean-François Viau s'est donné comme objectif d'augmenter la qualité des services aux membres de la Chambre, de diversifier ses activités et de s'impliquer dans l'avenir de la Rive-Sud.

Le président de la Chambre de commerce, René Boilard, se dit satisfait du choix du candidat. «Nous ne voyons pas d'entrave au fait que M. Viau fut autrefois en politique. Nous cherchions un bon directeur général, avec les qualités requises».

M. Viau a signé un contrat de travail de deux ans avec la Chambre de commerce de la Rive-Sud. «L'idée d'un deuxième directeur général n'est pas exclue. Selon les compétences de M. Viau, nous verrons si un adjoint est nécessaire pour certains dossiers», précise René Boilard.

La gestion intégrée des déchets

Une table de consultation, à Montréal, en décembre

Pour la première fois au Québec, les principaux intervenants en matière de gestion des déchets se réuniront pour dégager les grandes orientations devant conduire à l'élaboration d'une politique de gestion intégrée des déchets.

Pour le ministre de l'environnement du Québec, Monsieur Clifford Lincoln, cette table de consultation qui se tiendra à Montréal les 1er, 2 et 3 décembre 1987, est essentielle pour que la politique qu'il compte mettre de l'avant au cours de l'année 1988, soit adaptée aux attentes de la population et qu'elle constitue une vraie solution aux problèmes découlant des déchets que notre société produit.

UNE SUITE LOGIQUE

Cet événement se situe dans le prolongement logique des différentes interventions du ministère depuis la fin des années 1970. Rappelons les plans directeurs de gestion des déchets de 1977 à 1981: Les journées de concertation sur la récupération en février 1981, la mise en place du programme Parfair en 1983 et le sommet sur la récupération et le recyclage du papier et du verre en février 1984.

Toutes ces activités étaient de nature sectorielle; les problèmes

actuels obligent maintenant à aborder la gestion des déchets domestiques dans un cadre plus général, où toutes les actions entreprises jusqu'ici doivent être repensées de façon à

représenter un des principaux problèmes. Par ailleurs, l'éloignement de ces lieux entraîne une augmentation des coûts de transport. De plus, des techniques plus onéreuses

etc.

LA CONSERVATION

La toile de fond de cette table de consultation sera le souci de conserver des ressources que l'on a cru illimitées jusqu'ici. Il devient impensable à ce moment-ci, pour les gouvernements et la population de continuer à éliminer des matières pouvant être récupérées. Il faut donc trouver de nouveaux modes de gestion en tenant compte de cette nouvelle philosophie axée sur la conservation.

LES INTERVENANTS

Plus de 150 intervenants seront invités à cette table de consultation, où les municipalités occuperont une place importante à titre de responsables de la gestion des déchets. On y verra également les représentants de différents organismes gouvernementaux, de l'industrie de la transformation productrice de biens de consommation, des récupérateurs qui assurent le traitement des produits récupérés, des entrepreneurs en services sanitaires qui assument la collecte et le transport des déchets, des syndicats, des groupes de protection de l'environnement, des consommateurs, ainsi que d'autres intervenants du milieu de la gestion des déchets.



tenir compte de l'évolution technologique et industrielle qui a amené sur le marché québécois plus de produits de consommation, donc plus de résidus et des nouvelles techniques de traitement et de gestion de ces résidus. Il devient donc impératif de faire des choix dans la conjoncture actuelle.

LES PRINCIPAUX PROBLÈMES

Les réticences croissantes de la population vis-à-vis de la présence de lieux d'enfouissement sanitaire à proximité des résidences,

doivent être utilisées, principalement pour le traitement des eaux de lixiviation et l'imperméabilisation de ces lieux.

D'autre part, les municipalités recherchent des solutions qui leur permettront de diminuer le volume des déchets à éliminer par enfouissement sanitaire. Elles sont confrontées à des choix difficiles face à un grand nombre de solutions possibles: la collecte sélective, le tri mécanique, la production de combustibles solides, le compostage,

SUPER VENTE D'AUTOMNE

C'est votre dernière chance de profiter des super spéciaux 50^e anniversaire SICO!



22,87\$
ou moins les 4 litres
**SUPER LATEX
FINI PERLE
BLANC (163-110)**



23,87\$
ou moins les 4 litres
**UNE COUCHE
SUPER LATEX
FINI PERLE
BLANC (163-111)**



23,87\$
ou moins les 4 litres
**SUPER ALKYDE
FINI SEMI-LUSTRE
BLANC (130-110)**



19,87\$
ou moins les 4 litres
**SUPER LATEX
FINI MAT SATINE
BLANC (160-110)**



*Dans un choix de 250 tentes pastel
Cette offre se termine le 30 octobre 1987

Centre de rénovation

des Seigneurs
280 Fort Saint-Louis, Boucherville
655-1340

**Décor
Guy Milette**
520 Fort Saint-Louis
Boucherville
655-6072

**Quincaillerie
Boucherville**
637 boul. Marie-Victorin
Boucherville
655-1389

Bienvenue Chantal



Shampooing, coupe, coiffure 22\$
Permanente (tout compris) 30\$
Le prix de la permanente
est valable jusqu'au 31 octobre '87

641-0030
Jacques Despars

«Chantage éhonté»

Bourbeau demande à la STCUM de nettoyer sa propre maison

Maurice Giroux

(Sud-Presse) — Visiblement courroucé par les déclarations du président de la CTCUM, M. Robert Perreault, à l'effet de couper la ligne de métro Berri-De Montigny-Longueuil pour équilibrer son budget, le ministre des Affaires municipales André Bourbeau a fait publiquement savoir que l'organisme de transport montréalais se devait de mettre de l'ordre dans sa propre maison et que les gens de la Rive-Sud n'avaient pas à faire les frais de la situation financière de la

STCUM.

Rencontré la semaine dernière à l'occasion de l'inauguration d'un immeuble commercial à Longueuil, M. Bourbeau, qui est également ministre responsable pour la Montérégie, a parlé de «chantage éhonté» de la part des autorités du transport en commun de Montréal, qualifiant de «bluff inacceptable» l'attitude de M. Perreault.

Dans un communiqué émis quelques heures plus tard, soit le jour même de son départ pour un voyage de repos en Égypte, M. Bourbeau a dit que les «dirigeants de la STCUM n'ont pas toujours su apprendre

les décisions qui s'imposaient en vue d'assainir leur budget».

Le ministre a tenu à rappeler qu'au moment de la construction du métro dans les années '60, la ligne no. 4 avait été planifiée en fonction de l'axe Berri-De Montigny et Ile Sainte-Hélène, site de l'Exposition universelle de Montréal en 1987.

«Dans le but précisément de rentabiliser la ligne 4, dit M. Bourbeau, la STCUM avait alors décidé de prolonger ses services aux usagers jusqu'à Longueuil sur la Rive-Sud de Montréal».

Selon le ministre Bourbeau, la STCUM aurait

avantage à régler ses problèmes financiers «en mettant de l'ordre dans leur propre administration, plutôt que de laisser planer la menace de coupures de services, notamment sur la ligne 4, qui constitue un lien essentiel avec Montréal».

«Ce n'est parce qu'il y a une station de métro sur la Rive-Sud de Montréal que les usagers de l'endroit ont à absorber les déficits de la STCUM», a conclu le ministre Bourbeau, qui s'est engagé à défendre énergiquement les intérêts de la région dans ce dossier du transport en commun.

Le déficit de la STRSM

«Le RCM doit maintenant payer pour le cadeau offert l'an dernier aux usagers»

— Roger Ferland

Maurice Giroux

(Sud-Presse) — Selon le maire de Longueuil, M. Roger Ferland, si la STCUM se retrouve avec un déficit de 17 millions \$, c'est à cause du «cadeau» que le parti du maire Jean Doré a offert l'an dernier aux usagers du transport en commun en ne haussant pas le tarif de la passe mensuelle.

De l'avis du maire Ferland, les usagers de la

Rive-Sud, et surtout ceux de Longueuil, n'ont pas à payer les frais d'un cadeau politique, d'autant plus que sur la Rive-Sud les augmentations de tarifs se sont faites régulièrement, d'année en année, un peu comme on monte dans un escalier.

«À Montréal, on a voulu escamoter une marche, et aujourd'hui on se retrouve avec deux hausses de tarifs nécessaires à tout le moins pour éponger la majeure partie du déficit», a expli-

qué le maire de Longueuil.

PAS DE REFUS

De plus, lors de la négociation sur l'intégration des tarifs du transport en commun entre Québec, Montréal et la Rive-Sud, il a été convenu que les compagnies de transport ne pouvaient pas refuser des voyageurs des zones périphériques. «Ce qui est vrai de la Rive-Sud face aux villes des corridors desservis par la STRSM est égale-

ment vrai pour Montréal face à nous».

Par ailleurs, M. Ferland ne voit pas de lien entre le déficit actuel de la STCUM et le vieux litige de 3 millions \$ qui traîne encore suite à la construction du métro en 1965-76. «Ce dossier là a été réglé par protocole d'entente et devait normalement être soumis à un arbitre indépendant. De toute façon, en vertu d'un autre protocole, c'est la STRSM qui débourse le montant de la dette, si dette il y a».

Le collège Édouard-Montpetit améliore la qualité de vie de ses étudiants

Chantal Provost

(Sud-Presse) — Dans le but d'améliorer la qualité de vie de ses étudiants, la direction du collège Édouard-Montpetit à Longueuil a procédé à l'aménagement d'aires de lecture et de détente au cours des mois derniers.

Une première salle de repos et de détente, pouvant contenir une cinquantaine de personnes fut agencé au premier étage. Selon Mme Danielle Garcia, secrétaire générale à la direc-

tion, le collège se devait de privilégier un tel endroit pour les étudiants: «Cette aire de repos, avec vue sur la cour intérieure était un besoin essentiel pour améliorer la qualité de vie des étudiants qui fréquentent le collège».

De plus, le corridor de l'aile E, s'est transformé en rue principale. Avec ses colonnes Morris, ses tables basses, ses bancs et ses fenêtres panoramiques, le passage de l'aile E est devenu un lieu de rencontres, de discussion et de travail.

CLIENTÈLE

Le collège Édouard-Montpetit compte près de 6300 étudiants à temps complet pour la présente session scolaire. Selon Mme Garcia, la clientèle s'est vue augmenter comparative-ment à l'an dernier. Le collège offre six programmes de formation professionnelle uniques au Québec, soit l'avionique, l'entretien d'aéronefs, la fabrication aéronautique, les techniques d'orthèses visuelles, les techniques dentaires et

les techniques de denturologie. «Ces cours spécialisés nous amènent une clientèle de l'exté-

rieure, hors de la Montérégie», précise Mme Danielle Garcia.

PROFIL COMMUNAUTAIRE

La vie communautaire est omniprésente au collège. «Conscient de son rôle communautaire et social, le collège favorise une politique d'ouverture au milieu». Le Centre sportif, les cours socio-culturels, la Galerie d'art, le cinéma, la bibliothèque et le Centre d'aide en français constituent des services ou des activités privilégiant la participation d'une clientèle diversifiée, oeuvrant hors des murs du collège.

VOYAGES ORIENTATION vous offre un nouveau service «VIDÉO»



ESTELLE

Visionnez votre destination-vacances

SOSUA
RÉPUBLIQUE DOM.
1 sem. - avion - hotel
399⁰⁰\$
CAN.

CANCUN
Avion - hotel
1 sem
359⁰⁰\$

ACAPULCO
Avion - hotel
389⁰⁰\$

IATA SERVICE DE PASSEPORT

BILLET VIA RAIL

AGENT AIR CANADA

VOYAGES

Orientation

280
Fort Saint-Louis
Boucherville

655-6240
655-6247



SALON BOUCLES D'OR

650 Fort St-Louis
BOUCHERVILLE
655-9717



SPÉCIAL
ÂGE D'OR
15%
mercredi
seulement

Chèques personnels acceptés

Maintenant nous sommes au
660 de Montbrun

GOOD YEAR

LES PNEUS CARIGNAN INC.

Nous voulons que vous ayez les meilleurs pneus radiaux au monde.

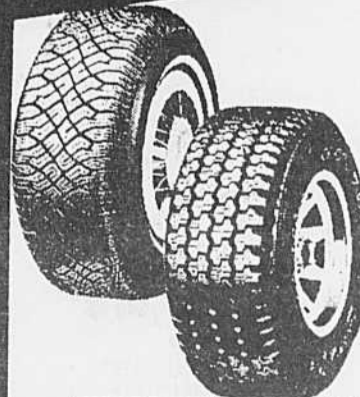

Good Year
Michelin
Toyo
Dayton

- Alignement des roues, informatisé.
- Balancement électronique
- Service de freins
- Suspension
- Silencieux
- Changement d'huile Valvoline

660 DE MONTBRUN

BOUCHERVILLE



• 655-8531 •



CLSC des Seigneuries
Centre local de services communautaires

Le CLSC des Seigneuries vous offre

VOUS DÉSIREZ MIEUX COMPRENDRE VOTRE ADOLESCENT-E?

Jusqu'à quelle heure mon jeune de 15 ans peut-il sortir le soir? Peut-on choisir les amis de nos adolescent-e-s? Quand devons-nous nous inquiéter de leur consommation de drogues? Que dois-je faire quand la coupe de cheveux de mon adolescent-e me coupe le souffle? Comment se fait-il qu'il soit devenu si renfermé? Pourquoi a-t-elle besoin de tout contester?

Si ces questions vous préoccupent, le CLSC

des Seigneuries vous invite à participer à une série de huit (8) rencontres débutant mercredi le 14 octobre à 19:00 h à nos bureaux de Varennes situés au 2220, boul. René-Gaultier. Ces rencontres d'information et d'échanges s'adressent aux parents d'adolescent-e-s de 14 à 18 ans. Elles vous aideront à mieux comprendre ce qui se passe à l'adolescence et vous permettront d'améliorer la relation avec votre jeune. Les sujets abordés seront: la communication, les styles et valeurs des jeunes, les ami-e-s et les amours, la

sexualité, les expériences diverses comme les drogues, les drames, les peurs et le suicide et enfin, l'autonomie et la responsabilité.

Ces rencontres sont gratuites. Elles seront animées par deux intervenantes sociales, Josette Lessard et Lucie Turcotte. Il faut vous inscrire à l'avance en appelant au 655-3630. Les gens de Contrecoeur peuvent appeler à frais virés à ce numéro.

LE DÉVELOPPEMENT DE VOTRE ENFANT VOUS TIENT À COEUR?

Votre enfant a de 0 à 2 ans? Vous vous

demandez comment l'occuper? Quelles sortes de jeux lui conviennent? Quelles activités favorisent le plus son développement moteur (ramper, marcher, courir)?

À cet effet, le CLSC organise une rencontre qui aura lieu lundi, le 19 octobre de 19:00 à 21:00 à nos bureaux de Contrecoeur situés au 4700, boul. Marie-Victorin. C'est gratuit. S'inscrire auprès de Carole Brunet en appelant à frais virés au 655-3630.

L'ALIMENTATION ET LA DENTITION DE L'ENFANT

Votre enfant est âgé entre 6 et 12 mois et vous désirez avoir plus d'information sur les aliments à lui donner, sur ses premières dents et leur entretien?

Le CLSC invite tous les parents intéressés à une rencontre animée par une diététiste et une hygiéniste dentaire, qui aura lieu mercredi, le 14 octobre de 19:00 à 21:00 à nos bureaux de St-Amable situés au 536, rue Daniel. C'est gratuit. S'inscrire auprès de Carole Brunet au 655-3630. Les gens de Contrecoeur peuvent appeler à frais virés à ce numéro.

RABAIS DE 1000\$ CYCLONE 1987

CYCLONE • Ce nouveau véhicule tout terrain de 250 cc aux performances sportives attaque les terrains accidentés grâce à sa transmission automatique sans levier et à sa suspension avant du type MacPherson. Plancher exclusif pour une protection et une stabilité améliorées.

Prix de vente suggéré : 3999\$
PRIX : 2999\$



Des aubaines sur quatre roues!

RABAIS DE 600\$ SUR LE TRAIL BOSS 250

Puissant véhicule tout terrain, avec moteur de 250 cc pour les loisirs ou le travail. Transmission automatique sans levier, suspension avant du type MacPherson et plancher exclusif pour une protection et une stabilité améliorées.

Prix de vente suggéré : 4149\$
PRIX : 3549\$

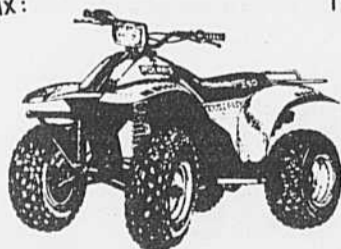

RABAIS DE 600\$ SUR LE TRAIL BOSS 4x4

Véhicule 4x4 infatigable et racé grâce à son puissant moteur de 250 cc. Transmission automatique sans levier et système exclusif à 4 roues motrices s'embrayant sur demande. Plancher exclusif pour une protection et une stabilité améliorées.

Prix de vente suggéré : 5699\$
PRIX : 5099\$

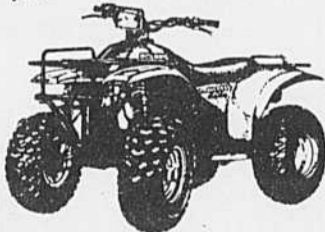

PLUS D'ACCESSOIRES GRATUITS D'UNE VALEUR DE 200\$

Achetez un nouveau Trail Boss 4x4 et obtenez des accessoires gratuits d'une valeur de 200\$. Achetez un Cyclone ou un Trail Boss 250 et obtenez des accessoires gratuits d'une valeur de 100\$.

LES CONDUCTEURS PRUDENTS ONT PLUS DE PLAISIR

Tout véhicule peut être dangereux s'il est mal utilisé. Lisez le manuel du propriétaire avant de conduire votre véhicule. Obtenez une formation adéquate et n'essayez pas de manœuvres qui dépassent vos capacités. Portez toujours un casque et des vêtements de protection. N'acceptez jamais de passagers et ne conduisez jamais sur la voie publique ou sur les chemins entretenus. Ces véhicules sont de véritables machines, conçues pour des adultes de 18 ans et plus. Les prix ne comprennent ni les frais d'expédition ni les frais de préparation du vendeur. Cette offre se termine le 31 octobre 1987. Cette offre sera honorée par les vendeurs participants.

POLARIS™

Rien ne nous surpasse.

Garage Benoit Blain Inc.
Ste-Julie de Verchères
(514) 649-1297

Choisir entre les dividendes ou le salaire

Il n'est pas facile de déterminer le moyen de rémunération des actionnaires d'une entreprise. Il est possible de payer du salaire pour le travail effectué, d'autre part de déclarer des dividendes en fonction de la détention du nombre d'actions pour chacun des actionnaires.

2) **Dividende préférentiel**: Concernant ces dividendes, les documents constitutifs peuvent prévoir un ordre de priorité entre les catégories d'actions au niveau du dividende (Ex: 100.00\$ / action catégorie A; 80.00\$ / action catégorie B).

3) **Dividende cumulatif ou non**: Les dividendes sont cumulatifs lorsque le taux de dividende d'une année s'ajoute à celui de l'année suivante, si les dividendes ne sont pas déclarés.

Cet article a pour but de fournir de l'information générale concernant les dividendes, puisque le choix entre un revenu en salaire ou en dividendes est assez complexe, et mérite d'être évalué.

Qu'entend-t-on par dividende? On définit les dividendes comme étant une fraction des bénéfices qu'une société distribue à ses actionnaires en proportion des actions qu'ils détiennent, compte tenu des droits attachés à chaque type d'actions. Attention! les administrateurs doivent veiller à la bonne gestion des affaires de la compagnie, et la loi prévoit une responsabilité relativement grave pour les administrateurs qui déclarent des dividendes dans le cas où la compagnie est insolvable ou en voie de devenir.

On distingue certaines caractéristiques concernant les dividendes: Le choix de rémunération a aussi une incidence directe sur l'entreprise, puisque la compagnie peut déduire les salaires accordés, mais non les dividendes car ceux-ci sont versés à même le bénéfice après impôt.

Si vous choisissez d'être rémunéré en salaire, alors ce sera un revenu totalement imposable, tandis que les dividendes bénéficient d'une majoration et d'un dégrèvement fiscal qui devient souvent plus avantageux pour le contribuable.

1) **Dividende fixe ou à la discrétion des administrateurs**: Concernant ces dividendes, les documents constitutifs pourront prévoir que le dividende est fixe ou ne rien prévoir à cet effet, laissant les administrateurs décider, à leur discrétion, du montant (ex: 100.00\$ par action ordinaire)

L'assistance d'un professionnel est recommandé afin de déterminer quel est dans votre cas le moyen de rémunération le plus avantageux pour vous et l'entreprise.

Pour plus d'information, n'hésitez pas à communiquer avec CIDEL, au 655-3131, poste 247.



Confiez l'entretien de votre maison

à **ANDRÉ**

NETTOYAGE
Divan • Fauteuil
nettoyage tapis

- Procédé d'extraction à la vapeur
- Shampooing
- Lavage murs et plafonds

OUVRAGE PROFESSIONNEL GARANTI
ESTIMATION GRATUITE

Prop.: André Gervais

674-8818



À Ste-Julie et Varennes Le S.A.E. Exocet revient chez vous

«Fais du feu dans la cheminée», le Service d'Aide à l'Emploi EXOCET «revient chez vous» (air connu). Nous seront à Ste-Julie les 13 et 14 octobre et à Varennes les 19 et 20 octobre.

Dans chacune des municipalités, nous passerons deux jours avec tous les jeunes de 16 à 30 ans cherchant actuellement du travail afin de leur fournir le coffre à outils du bon chercheur d'emploi: trucs utiles, curriculum vitae, liste d'entreprises, connaissance du marché du travail, orientation professionnelle. Deux petits jours c'est pas très long et ça peut rapporter gros (mieux qu'à la lot!).

Quant aux gens de St-Amable, ils pourront venir nous voir à Ste-Julie les 13 et 14 octobre. Compte tenu du manque de transport dans cette municipalité, nous pourrions assurer

le transport sur demande. Appelez-nous à l'avance, nous irons vous chercher.

Les jeunes de Verchères pourront venir nous rencontrer à Varennes les 19 et 20 octobre. Le S.A.E. Exocet compte de cette façon rejoindre les jeunes des cinq municipalités de son territoire.

Pour participer à ces sessions intensives, appelez-nous vite pour vous inscrire au S.A.E. Exocet au 641-4695 ou présentez-vous sur place si vous en avez la chance (chance de nous rencontrer!).

À Ste-Julie, les sessions auront lieu à la Maison des Jeunes les 13 et 14 octobre de 9h30 à 4h00. À Varennes, nous habiterons le centre communautaire les 19 et 20 octobre de 9h30 à 4h00.

On attend de vos nouvelles et on a hâte de vous voir.

Activités au Club de l'Âge d'Or de Boucherville

Le club de l'Âge d'Or est ouvert tous les jours à 13h00 pour tous les résidents de Boucherville de 55 ans et plus. Le local est situé au 31 Pierre Boucher, à la maison Cercle Social Pierre Boucher.

Les mercredis soirs sont réservés spécialement pour les membres. Les amateurs de bridge sont les bienvenus le jeudi après-midi.

Les personnes qui veulent devenir membres doivent se présenter le mercredi de 15h00 à 22h00.

PARTIE DE CARTES
Dimanche le 25 octobre prochain, à 20h00, aura lieu notre partie de cartes annuelle, à l'école du Sacré-Coeur. L'invitation est pour le public en général. Vous pouvez vous procurer des billets d'entrée au 31 Pierre Boucher. Tous ceux qui désirent offrir un cadeau comme prix de présence sont priés de l'apporter au 31 Pierre Boucher. Nous vous invitons tous, venez en grand nombre.

CTRSM Dernier avis aux personnes de 65 ans ou plus qui désirent

avoir une réduction pour l'autobus, venez donner votre nom au bureau ou téléphonez au 655-5014, en donnant votre date de naissance. Mme Potvin de la CTRSM viendra mercredi le 7 octobre, de 19h00 à 21h00, au 31 Pierre Boucher, vous donner votre passe; membres ou non-membres, vous êtes les bienvenus. On vous demande de vous présenter au centre le 7 octobre, en apportant votre carte maladie et une preuve pour votre adresse.

COURS D'ANGLAIS
Les personnes qui désirent prendre des cours d'anglais le mardi soir, veuillez donner votre nom. Ces cours commenceront le 13 octobre prochain, à 19h30, au Centre.

AIDE-MÉMOIRE

Lundi - 13h00: Cours de danse de ligne - 3e année; 14h15: Cours de danse de ligne - 4e année.

Mardi - 19h30: Cours d'anglais, débuteront le 13 octobre prochain.
Mercredi - 13h00:

Cours de céramique; 13h30: Conditionnement physique; 19h00: Soirée de l'Âge d'Or.

Jeudi - 13h00: Initiation au bridge.

Vendredi - 13h00: Cours de danse de ligne - 2e année; 14h15: Cours de danse de ligne - débutants; 19h30: pratique de danse.

PHARMAPRIX Journée des membres de l'Âge d'Or chez Pharmaprix, mercredi le 7 octobre. Madame Danièle Bélanger, propriétaire du Pharmaprix recevra tous les membres de l'Âge d'Or qui se présenteront chez elle ce jour-là. Venez en grand nombre. De nombreux tirages vous attendent, il y aura prix de présence, plus la chance de gagner un voyage d'une semaine en Floride pour deux personnes. On vous offrira des rafraîchissements, gracieuseté de la Maison, et une réduction de 15% sur presque toutes les marchandises en magasin. Tous, on se donne rendez-vous; n'hésitez pas, répondons à l'aimable invitation de madame Bélanger.

Le mois d'octobre, à la Chambre de commerce

SOIRÉE CASINO

Pour une troisième année, la Chambre de Commerce organise une activité «CASINO» au gymnase de L'École secondaire St-Paul, le samedi 17 octobre à 20 heures. Les billets (au coût de 25.00\$) sont en vente au bureau de permanence de la Chambre de Commerce (2100, René-Gaultier - 652-9954). Courez la chance de devenir millionnaire pour un soir. Faites vos jeux! Des tables de black jack, des roulettes, une table de baccarat, des tables de poker et des cages à dés vous permettront de laisser aller votre goût pour le jeu. Un goûter sera servi en fin de soirée et il y aura de nombreux prix de présence. Réservez vos billets dès maintenant.

MOIS DE L'EXPORTATION

Le mois d'octobre est décrété «Mois de l'exportation» par le ministère des Affaires extérieures du gouvernement canadien. Le Canada est une nation

commerçante dont 30% du produit national brut est généré par ses exportations. Il est donc juste d'honorer les entreprises qui ont su démontrer leur savoir-faire en matière d'exportation. En 1983, un programme fut mis sur pied pour décerner des Prix d'excellence aux entreprises qui se sont distinguées dans le domaine des exportations. Depuis 2 ans, 29 compagnies représentatives de toutes les régions canadiennes se sont vues attribuer cet honneur.

Dans le cadre d'une évaluation de ce programme, le ministère des Affaires extérieures a commandé une étude sur l'expérience de ces firmes afin qu'elles partagent leur expérience. Cette étude, menée auprès de 27 entreprises lauréates, est disponible au bureau de permanence de la Chambre de Commerce de Varennes (2100, René-Gaultier); des exemplaires seront remis lors du prochain déjeuner du président.



OUVRAGE GARANTI
RÉSIDENTIEL - COMMERCIAL

• STORES VERTICAUX DE FRANGE • STORES HORIZONTAUX • STORES PLISSÉS

1999 NOBEL, PORTE 5 B - STE-JULIE

649-8690

UN SERVICE UNIQUE DANS LA RÉGION

STORE EN BEAUTÉ

- RÉPARATIONS • ALTÉRATIONS • ESTIMATION GRATUITE
- NETTOYAGE DE VERTICAUX DE TOUT GENRE
- SPÉCIALITÉ: VERTICAUX EN TISSUS



Giséle Bédard Lacombe, prop.

15%
de réduction
si vous
apportez
vos stores
au comptoir

Ste-Julie: rue Principale, espaces commercial et industriel à louer

**ZONAGE POUR
INDUSTRIES MANUFACTURIÈRES:**

- Légère • Artisanale
- COMMERCES**
- Gros • Véhicules • Machinerie

PARA-INDUSTRIEL: Entreposage
intérieur et extérieur • entretien et réparation • traitement et manutention

TRANSPORT - COMMUNICATION - SERVICES:

- Transport • communication • services publics

Informations
M. Daoust

649-6242



Supremeau

17B De Montrbrun
BOUCHERVILLE
655-7130

établi depuis 12 ans
fournisseur du Jardin Botanique de Montréal,
terrains de golf, industries et résidences

**Votre paysagement...
réclame des soins lui aussi...**

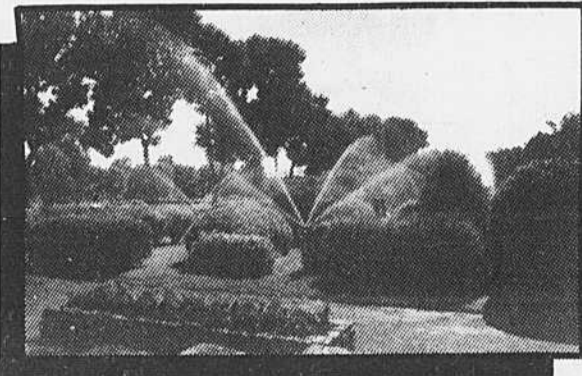

Il est temps de penser
à la fermeture de votre
système d'irrigation...

**Protégez votre
système de la
saison froide...**



SUPREMEAU, a l'é-
quipement nécessaire
pour effectuer cette
opération délicate...
FAITES APPEL à nos
spécialistes et passez
un hiver tranquille...

LES COMANCHE 88 SONT ARRIVÉS → ELIMINATOR ←

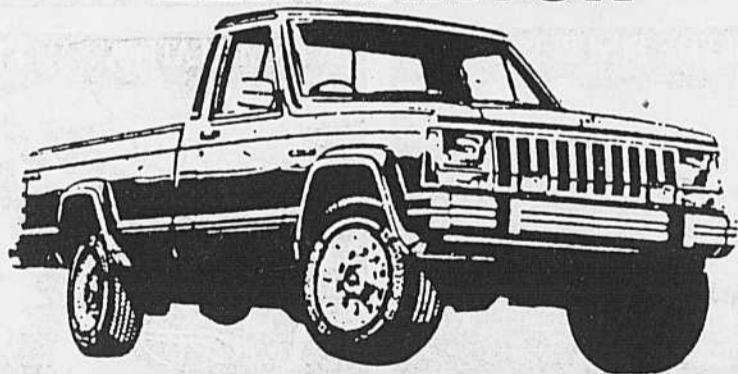

RABAIS FIN DE SAISON

→ \$2000.00 sur certains modèles Cherokee 87
(10 en inventaire)

→ \$1500.00 sur certains modèles Alliance 87

**SPÉCIAL COMANCHE
À PARTIR DE \$8695.00 ***

* Transport, taxe et préparation en sus

**AUTO
MONTREAL
SUD**

2066, Chemin Chambly
LONGUEUIL
670-8410



Le concessionnaire no 1 de la Rive-Sud

Carnet communautaire

Reprise des cours au Studio Choréas

Ça bouge au Studio
Choréas! La reprise des
cours s'est effectuée de
façon très dynamique et
les nouvelles recrues
ont reçu un accueil cha-
leureux, dans les diffé-
rents niveaux de cours
offerts.

Il est encore possible
de venir s'intégrer à cer-
tains groupes, en sou-
plesse, avec l'aide des
professeurs, sans que
ce soit une tâche ardue.
Il reste que la danse est
composée de routines
que l'on peut assez aisé-
ment mémoriser et que
le progrès vient non seu-
lement des efforts gui-
dés par un professeur
attentif mais aussi de
l'ardeur avec laquelle on
se met à la tâche. Vous
êtes encore bienvenus
en ce début d'année et
on s'attardera particuliè-
rement à votre bien-être
dans le cours qui vous
sera le mieux adapté.

Cette nouvelle année,
le comité administratif
du Studio se veut atten-
tif à vos besoins dans
toutes les nouvelles
structures dont il se
dote. Tout en consolida-
nt ce qui existe déjà,
de nombreux projets se
formeront pour mieux
s'ouvrir au milieu de la
danse, pour mieux vous
informer des différentes
activités en ce domaine
et pour que tous nos élè-
ves expriment leurs
talents dans les specta-
cles qui seront préparés.
N'oubliez pas que
vous êtes bienvenue et
que toute aide sera
accueillie
chaleureusement.

Support pour les chefs de famille mono-parentale

Née en janvier 1987,
de l'initiative de sa fon-
datrice, Madame
Michèle Richard,
L'Association FAM-
MONO, pour femmes,
chef de famille monopa-
rentale, se donne
comme objectif de favo-
riser une plus grande
autonomie émotive et
financière en sortant ces
femmes de leur
isolement.

L'Association peut
offrir un support indivi-
dual, en plus d'un sup-
port de groupe par la
participation à une série
de 12 rencontres hebdo-
madaires (ATELIERS-
THEMES) et à une acti-
vité mensuelle

(ATELIER-SOLEIL) avec
conférencières motivan-
tes aux dates suivantes:

MARDI: 20 octobre:

Madeleine Laperrière
(éducation des enfants)

**MARDI: 10 novem-
bre:** Marcelyne Claudais
(auteure monoparentale)

MARDI: 8 décembre:
Laurette Marsina (suc-
cès financier)

À NOTER: FAM-
MONO se déplacera
dans votre localité le **13
octobre à CONTRE-
COEUR, le 27 octobre à
VARENNES, et le 17
novembre à**

STE-JULIE.
À SURVEILLER dans
les prochains

communiqués...
BIENVENUES À

TOUTES!
Pour plus d'informa-
tions: 641-4580.

Destination: Vallée de la Gatineau: Et Québec alors??

**DESTINATION:
VALLÉE DE LA
GATINEAU: ET
QUÉBEC ALORS??**

À cause de circons-
tances imprévues il nous
a été impossible de con-
crétiser le projet de
voyage à Québec pour
la fin de semaine des 10
et 11 octobre. Mais,
grâce aux démarches
de notre Président, nous
pouvons vous offrir une
solution de rechange
très intéressante.

En effet, le samedi 10
octobre à 7 hres a.m.,
heure du départ, dans le
stationnement de
l'Église Ste-Famille, un
autobus d'une capacité
de 47 personnes, se
mettra en branle en
direction de la Vallée de
la Gatineau. Alors pour
le prix minime de \$15.00
par personne (sans
compter les repas, évi-
demment) voici en
résumé le programme
de la journée: Puisque
nous sommes déjà par-
tis à 7 heures, nous arri-
verons à Celsea vers 10
hres. - À 10:30 hres,
nous remontons en
«Bus» avec un autre
guide, pour une tournée
de 2 à 2 1/2 heures dans
la superbe «Vallée de la
Gatineau». Retour à Cel-
sea vers 15:30 hres. - Il
reste à préciser les acti-
vités pour la fin de la
journée, mais au
moment où vous lirez
ces lignes, nous vous
aurons communiqué
tous les détails. Alors,
hâtez-vous, les billets
(\$15.00) sont déjà en
vente.

Pour informations:
655-3364 ou 655-5093.

féminine Saint-Louis

C'est avec beaucoup
d'enthousiasme que je
vous présente le nou-
veau programme des
activités du mois d'octo-
bre 1987.

Le 7 octobre aura lieu
notre premier voyage de
la saison. Ce voyage
s'intitule «LE RETOUR
AUX SOURCES». Nous
partirons à 7h30 le
matin, du centre com-
munautaire, pour la ville
de Nicolet.

En tout premier lieu,
nous nous arrêterons au
musée des Abénakis; un
guide accompagnateur
nous fera visiter tous les
vestiges de cette
fameuse tribu. Ensuite,
nous aurons l'occasion
de voir et apprécier
l'architecture et le joli
décor de la cathédrale
de Nicolet. Bien
entendu, après ces deux
visites nous aurons faim
pour un bon dîner; c'est
pour cette raison que
nous nous arrêterons à
«La brasserie l'amitié».
Après, nous irons visiter
le musée des religions.
Plus tard, nous irons
faire la visite de la bou-
langerie Deshais. Par la
suite, nous rencontre-
rons un guide qui nous
fera visiter le parc indus-
triel et le portuaire de
Bécancour. La journée
se terminera par un sou-
per à la brasserie «Le
gosier».

Celles qui, malheu-
reusement, ne pour-
raient prendre part au
voyage, ne soyez pas
désolées, car les acti-
vités du mois d'octobre ne
font que débuter...

— Le 14 octobre à
1h30: Mme Angèle
Bédard nous présentera
une conférence sur
«L'écoute de ton corps»
et «La visualisation».

— Le 21 octobre à
1h30: Historique sur la
Croix-Rouge.

— Le 28 octobre à
6h45: Pièce de théâtre
«Margot la folle» de
Antonine Maillet.

— Le 4 novembre à
1h30: Comment collec-
tionner? Ainsi vaincre
l'ennui et la solitude,
conférence donnée par
Mme Jeannine Malian.

Vente de vêtements usagés

DATE: 24 octobre
1987.

ENDROIT: salle
paroissiale, rue St-
Charles - Boucherville.

HEURE: de 9h00 à
15h00.

C'est une occasion
spéciale de faire des
achats à des prix très
avantageux.

**Relance des
activités à
l'Association**

— Pauline Gardner

Carnet communautaire

Marché aux puces

BAMBINERIE DE BOUCHERVILLE:

Il y aura marché pour les puces, les samedi et dimanche 24 et 25 octobre, au gymnase de l'école Antoine Girouard. Vous y trouverez un éventail d'articles usagés pour les enfants (0-14 ans): jouets, vêtements, accessoires de bébé, articles de sport etc. . . Venez profiter de nos AUBAINES.

Informations: Sylvie Jasmin 641-1471 ou Marie Claude Lachance 655-6236.

Semaine de la prévention des incendies

Un incendie, oui ça peut vous arriver à vous aussi. C'est pourquoi la Semaine de la prévention des incendies qui se tient du 4 au 10 octobre veut sensibiliser chacun d'entre vous au fait que personne n'est à l'abri d'un feu et qu'il faut être prudent et prévoyant.

Annuellement au Québec, le feu occasionne plus de 150 décès, 800 blessures graves et 300 millions \$ de pertes matérielles directes.

La meilleure façon d'éviter d'être victime d'un sinistre, c'est de prévenir les incendies et de connaître les susceptibles de déclencher un incendie.

Et si par malheur un incendie survenait chez vous, soyez prêts à intervenir rapidement afin d'en limiter les dégâts.

Un ou plusieurs détecteurs de fumée en bon état et un plan d'évacuation peuvent vous aider. Rappelez-vous du numéro d'urgence 911.

La prévention des incendies ça se pratique douze mois par année!

Ça bouge à la maison!

C'est reparti de plus belle à la Maison des jeunes et ce ne sont pas les activités qui manquent. Voici entre autres ce qui attend les 13-17 ans

HOCKEY-BALLE:

Tous les jeudis de 18h00 à 21h30 à l'école Sacré-Coeur. Chacun apporte son bâton.

TOUCH-FOOTBALL:

Tous les samedis de

13h00 à 16h00 au terrain situé à l'intersection des boulevards du Fort St-Louis et de Montarville.

QUILLES

Lundi le 12 octobre à 18h30 au Champlain Lanes. Coût 8,00\$ incluant transport, chaussures et 3 parties de quilles. Réservations: Daniel Adami, 655-4342.

La loto-pompier de retour

Tous les pompiers du Québec participent à la loto-pompier en vendant des billets de loterie dont les profits serviront à la recherche au département des grands brûlés de l'hôpital Hôtel-Dieu et St-Sacrement.

Au cours des prochaines semaines, dans la plupart des lieux publics, les pompiers solliciteront les passants. Le billet se vend 2,00\$ et permettra à son détenteur de participer au tirage de nombreux prix fort intéressants le 5 novembre prochain en plus de lui fournir un coupon rabais chez l'un des commanditaires participants.

Journaux du poste Copernic

Le Poste Pionniers Copernic de la 43e St-Louis vous annonce, avec regret, que le ramassage du papier journal ne se fera pas cette année. La raison qui a poussé les pionniers à ne plus recueillir les journaux est la suivante: la population de Boucherville n'était pas assez embarquée dans ce sujet qu'est le recyclage du papier. Il n'y avait que quelques personnes qui y allaient chaque vendredi et même quelques fois il n'y avait personne. De ce fait, le nombre d'heures passées à la grange

pour le peu de journaux amassés n'en valait pas la peine.

Nous nous excusons auprès des personnes qui ont amassé des journaux durant l'été. Par contre, bonne nouvelle, il y a d'autres associations dans la ville de Boucherville qui font la cueillette du papier.

Soirée sociale

Les membres du CERCLE de FERMIERES de VARENNES vous invitent à participer à leur souper annuel.

Pour 15\$ vous aurez un succulent souper complété par une soirée

dansante avec animateur et DISCO ANIPHIL. QUAND: le 10 octobre.

OÙ: L'ÉRABLIÈRE TIPHONSE, 2020, rang des SUCRERIES, VARENNES.

Communiquer votre intention d'être des nôtres à: Mme Marie-Jeanne Chaput, 652-9518 ou Mme Marie-Claire Chartier, 652-3139.

BIENVENUE!

Estelle D. Aubry

Vie Montante

La VIE MONTANTE invite tous les retraités à sa rencontre mensuelle,

mercredi, le 7 octobre, de 13h30 à 16h00, chez les Soeurs de la Providence au 36 rue des Seigneurs. Nous aurons comme invité le Père Yvon Préfontaine c.s.v. curé de la paroisse St-Louis. Son entretien portera sur la première partie de l'encyclique mariale: «Marie dans le Mystère du Christ». Nous prendrons les noms pour notre prochaine recollection qui aura lieu le 27 octobre au centre Communautaire La Résurrection à Brossard. Transport \$4.00.

Bienvenue à tous,

Marie R. Bleau

PEINTURES D'INTERIEUR

ET LES QUANTITÉS NE SONT PAS LIMITÉES

SUPER LATEX BLANC À PLAFOND



SUPER LATEX SEMI-BRILLANT

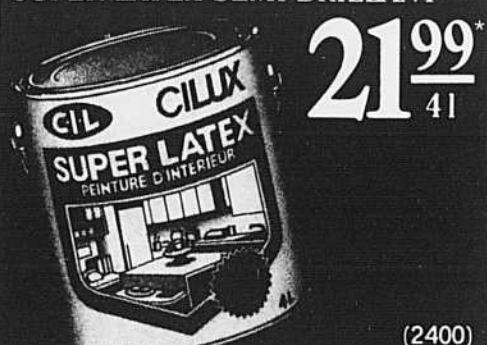

SUPER ALKYDE FINI PERLÉ



LA CRÈME LATEX & ALKYDE



*Blanc et base blanche.



CILUX - L'amie fidèle de votre décor.

Quin. Desmarais Inc.

621 Marie Victorin
Verchères
583-3931



Bois L.M.G. Inc.

1527 Pays Brûlé
Varenes
652-3997-9816



René Thomas & Fils Inc.

10 Beauregard
Varenes
652-2927



Centre Rénovation des Seigneurs

280 Fort St-Louis, Boucherville
655-1340-1348



TEMPO

VENTE · LOCATION · SERVICE

avec **TEMPO** c'est fini le temps de sortir pour pelleter la neige

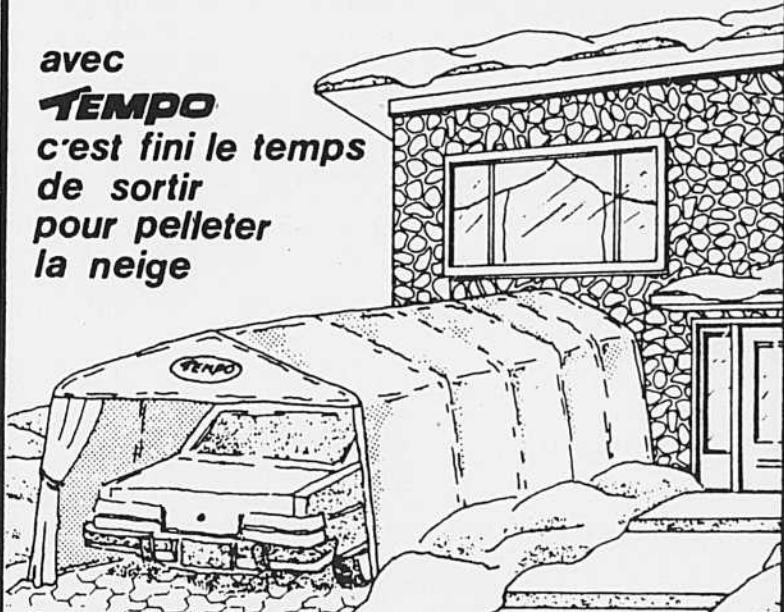

il y a toujours une solution **TEMPO** pour votre maison

ESTIMATION GRATUITE À DOMICILE

Exposition extérieure au Centre 2000
3195 Boul. St-Martin O. Laval

Ouvert 7 jours par semaine

Montréal Rive Sud 327 4211 Ouvert les dimanches de 10h à 16h
8290 Pascal Gagnon St. Léonard, Québec

Laval 625 1931 250 boul. Ste. Rose Laval, Québec

Fabriqué au Québec par Les Piscines et Abris **TEMPO Inc.**

Les Galeries Varennes ont le coeur en fête pour célébrer leur

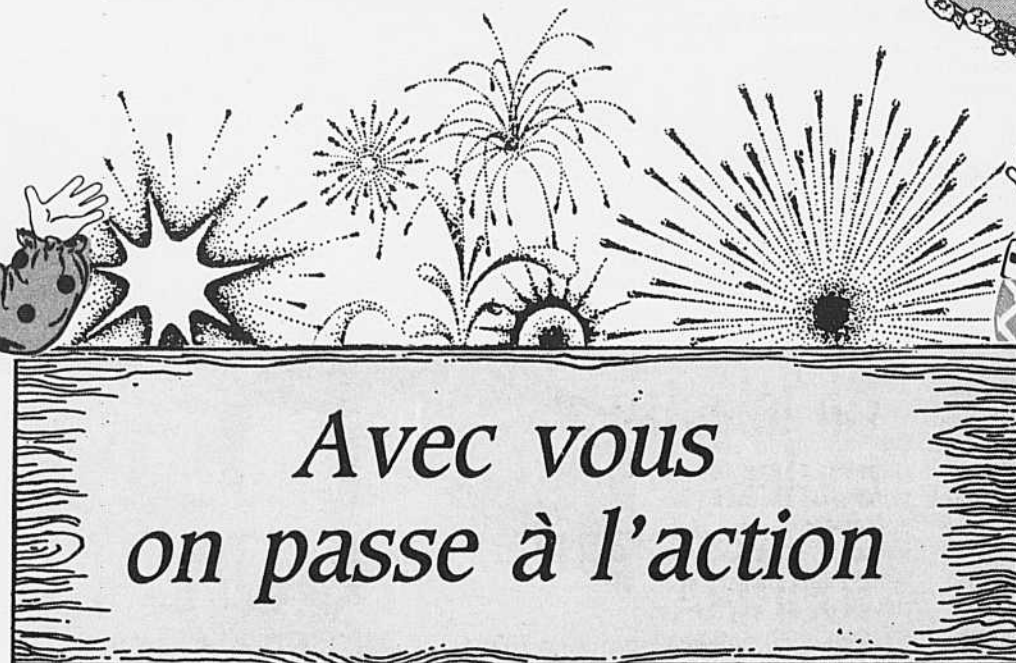

*Avec vous
on passe à l'action*



CHAQUE ACHAT

aux Galeries Varennes vous donne une chance de participer au tirage du Gala-Mode le 25 octobre.

Déposez vos coupons (identifiés) dans les boîtes prévues à cet effet.

8 et 9 octobre
(de 18 à 21 heures)

10 octobre

15, 16, 17 octobre

22 et 23 octobre

24 octobre

25 octobre

- Démonstration de danse aérobique présentée par Brigitte Thibault, vedette de l'émission de télévision «aéroforme»
- Démonstration d'un groupe de danseurs sociaux juniors et juvéniles ainsi qu'un groupe de ballet jazz présentée par l'école Aldor et Andrée Grenier de Varennes
- Exposition de tableaux d'artistes québécois présentée par Johanne Thomas du centre d'Art Marie-Jo
 - Peintre(s) et Portraitistes à l'oeuvre
 - Peintre-fantaisiste à l'oeuvre
 - 60 toiles sur la libération et l'évolution de la femme
- Petits animaux domestiques (kiosque) présenté par Pet et Repet Animalerie du 2029 Marie-Victorin de Varennes
- Clowns et ballons
- Dégustation de vin et fromage de 19 à 20h30 (23 octobre)
- Raymond le Magicien viendra vous enchanter
- Dégustation du gâteau d'anniversaire de 14h à 15h00
- «Gala-Mode», Super défilé de mode sur la Place Publique à 19h30 animé par Monsieur Christian Grenier
- Au cours de ce Gala nous procéderons au tirage
 - * d'un voyage pour deux au Venezuela (valeur de 1500\$)
 - * d'un repas pour deux au restaurant (valeur de 125\$)
 - * d'un bon d'achats de 300\$ aux Galeries Varennes



LES DÉPANNEURS

provi-soir



Je trouve tout l'temps tout!

...même une chance de gagner...

Un téléviseur couleur
(21" avec écran plat)
TOSHIBA
Une valeur approximative de 700\$
Date du tirage:
31 octobre 1987

Le prix offert peut être différent de celui qui est illustré.
Règlements disponibles en magasin.



...même des super-aubaines



CROUSTILLES

YUM YUM

Légères

1,59\$

Ondulées, Rég., B.B.Q.,
Ass., Ketchup

1,39\$

Prix en vigueur 27 septembre au 31 octobre 1987



COKE et SPRITE

Régulier ou
Diète
2 litres

1,49\$ un

+ Taxe
+ Dépôt 5¢

Prix en vigueur 27 septembre au 31 octobre 1987

CIGARETTES

Toutes les marques
Paquet de 25



3,25\$

Prix sujet à changement sans préavis

* Le prix offert peut être différent de celui qui est illustré.
Règlements disponibles en magasin.

TENTEZ ENCORE LA CHANCE!



**DE GAGNER UNE CAMARO
VALEUR 16,000\$**

Promotion du 4 au 31 octobre 1987

Comment participer:
Rapporter tous vos billets
de loterie non-gagnant.
Achetés chez Provi-Soir

Règlements disponibles au magasin
Provi-Soir participant

Date du tirage 5 novembre 1987

COUPON DE PARTICIPATION

Nom _____

Adresse _____

Ville _____

QUESTION additionnez 7 + 3, multipliez par 7.
Soustrayez 5, divisez par 13.

RÉPONSE _____ **provi-soir**

Centre
multi-services
OUVERT

24h

**Votre dépanneur
Provi-Soir:**

710, boul. Marie-Victorin
Boucherville

	CHANDOSEAU	
MARIE-VICTORIN		



**N'ATTENDEZ PAS POUR
LES RÉPARATIONS
APPORTEZ-NOUS VOTRE
ABRI IMMÉDIATEMENT**

- VENTE
- LOCATION
- SERVICE



HEURES D'AFFAIRES: **LAVAL 866-5548**
 Lundi, Mardi, Mercredi: 9h à 18h
 Jeudi, Vendredi: 9h à 21h
 Samedi: 9h à 16h
MONTREAL RIVE SUD 676-0253



1780 ALLARD, BROSSARD

VOTRE MAISON, ON L'A À L'OEIL!

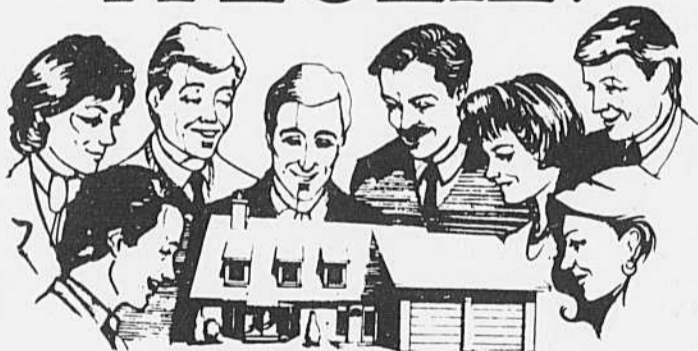

Le réseau MLS. 7 140 agents d'immeubles qui ont vue sur tout.

En exigeant l'inscription de votre propriété au réseau informatisé MLS, vous vous dotez d'une force de vente des plus efficaces. Avec le réseau MLS, ce n'est plus 1 agent mais 7 140* agents d'immeubles de la région métropolitaine qui ont vue sur toute l'information concernant votre propriété. Pour vous, cela signifie rejoindre un nombre encore plus grand d'acheteurs sérieux et plus d'occasions d'avoir une offre d'achat qui rencontrera vos exigences.

Quand vient le temps de vendre votre maison, consultez un agent d'immeuble et exigez l'inscription au réseau MLS. Vous verrez, c'est plus efficace!

*Nombre d'agents membres de la Chambre d'immeuble de Montréal en date du 31 août 1987

Exigez-le!



Un autre service de la Chambre d'immeuble de Montréal



Tour d'horizon

Cachet féminin



Comme son nom l'indique, Cachet Féminin c'est plus qu'une boutique de mode. C'est l'endroit rêvé pour la femme occupée qui pourra y recevoir en toute quiétude, des soins de beauté pour le visage. Sans changer de toit, elle pourra aussi changer de coiffure ou encore acquérir des vêtements dernier cri. Cachet Féminin, c'est aussi Louise Provost et son personnel qui vous attendent au 554 de Montagne à Boucherville. (Photo: Jean Laramée).

Immeubles Georges Boisselle Inc.



Depuis une dizaine d'années, M. Georges Boisselle oeuvre dans le domaine de l'immeuble à Varennes et dans la région. L'an dernier, il s'adjoignait les services de Mme Diane Cadieux. Depuis peu, ses opérations sont informatisées, ce qui lui permet de garder à jour son fichier de propriétés disponibles ou encore de calculer très rapidement les versements sur une hypothèque. Les bureaux de Immeubles Georges Boisselle sont situés au 2100 René Gaultier à Varennes. (Photo: Jean Laramée).

Salon Boucles d'or



L'arrivée de l'automne vous incite à changer de «look»? C'est le temps de vous rendre au Salon Boucles d'or. La compétente équipe de Mme Mireille Mercier vous conseillera fort judicieusement, qu'il s'agisse de Manon, Monique, Louise ou Lynda. En plus, soulignons la réduction de 15% qui est offerte aux gens de l'Âge d'Or tous les mercredis. Une visite s'impose au 650 Fort St-Louis....

«Le nouveau (et dernier) Mafalda», en compagnie d'animaux et d'éléphantillages

Hélène Chabot

Ça y est, c'est officiel, Mafalda s'en va, et il n'y aura rien pour l'arrêter!

Vous connaissez Mafalda? Il s'agit d'une sympathique jeune demoiselle, politisée à l'extrême, sans pour autant être ennuyante. Au contraire elle fait rire, et cela même si on ne connaît rien à la politique. De plus, elle est du genre à défendre toutes les injustices du monde, et quand elle pose des questions à ses parents, une fois sur deux, c'est presque la dépression pour ces derniers.

C'est grosso modo, la Mafalda qu'a inventée Quino, un bédéiste argentin, qui habite depuis quelques années Paris. Tout au long des dix albums qu'il a produits, nous avons pu apprendre à connaître Mafalda et tout le petit monde qui l'entoure. Car

elle a bien sûr des amis, qui s'appellent Manolito, Felipe, Susannita, Miguelito et Liberté (la gauchiste), et issus comme elle d'une famille moyenne d'une grande ville d'Argentine, avec tous les problèmes que cela implique.

Ils sont tous très différents les uns des autres, ce qui ajoute beaucoup de piquant et de drôleries aux courtes histoires qui composent les "Mafaldas".

Ces albums ressemblent beaucoup au Charlie Brown. Si j'avais à choisir... Je me torturerais l'esprit pendant des années, c'est vous dire à quel point elle est à découvrir.

Si vous connaissez Mafalda, vous vous êtes probablement délectés, comme moi, avec les précédents albums.

Le dernier en date ne vous décevra pas, sinon pour une chose. Son titre ne pourrait pas mieux exprimer une triste vérité: "Mafalda s'en va".

Il s'agit bel et bien du dernier album de Mafalda. Pour les amateurs, il s'agit d'une nouvelle difficile à avaler, à tel point, qu'une rumeur venue d'outre-atlantique avait même parlé d'un suicide de Mafalda, rien de plus faux! Mafalda vous fera rire jusqu'à la fin. Puis, comme moi, vous vous prendrez à espérer la revoir dans les albums "dessins d'humour" de Quino. Car même si Quino ne produira plus de Mafalda, il continuera évidemment à dessiner, et entre nous, peut-on vraiment oublier Mafalda

LES ANIMAUX... (édition Hachette-Jeunesse)

Les éditions Hachette-Jeunesse, ont créé une collection assez intéressante sur les animaux, du genre document nature, écrite par une équipe des Centres d'Entraînement aux Méthodes d'Education Active (CEMEA, France). Cela ressemble à la collection dont je vous ai

parlé dans la chronique précédente (22 septembre), mais cette fois-ci, les livres s'adressent à des jeunes lecteurs de 7 ans, et même plus jeunes si les parents aident à la lecture.

Huit titres sont parus dans cette collection. Chacun regroupe des animaux que l'on retrouve dans un environnement particulier, du genre animaux des villes et des parcs, des bois et des forêts, des rivières et des étangs, de la montagne, de la campagne et de la nuit.

Pour ma part j'ai choisi de lire pour vous les "Animaux du bord de la mer" et "des maisons et des jardins". On y retrouve de très belles illustrations, qui, bien que précises, contiennent tout de même une touche particulière de l'artiste qui les a faites. Cela donne un charme aux notions techniques que l'on retrouve dans le livre. Le ton utilisé pour ces der-

nières est très intéressant d'ailleurs, puisqu'il ne fait pas du tout encyclopédique. En parlant de la souris, par exemple, on l'introduit comme une petite bête discrète et craintive... "Sur l'allée du jardin avance un escargot..." et en avant pour la découverte de cet étrange animal.

C'est un style qui plaira aux jeunes enfants, c'est certain, mais à mesure qu'il grandira, il délaissera probablement cette collection pour quelque chose qui lui semblera plus scientifique. Reste que chaque livre ne nous présente qu'une dizaine d'animaux de l'environnement choisi. Ce qui est peu. Et comme il s'agit d'ouvrages écrits en France, on sent parfois l'influence. Les parents pourraient avoir à adapter certaines réalités à la vie québécoise. Reste que les livres sont très attirants. Quatre nouveaux titres sont à paraître: Animaux bâtisseurs, piègeurs et chasseurs,

leur langage et ceux qui piquent.

ÉLÉPHANTILLAGES

Toujours aux éditions Hachette-Jeunesse. Il s'agit d'un petit bijou. Éléphantillages, c'est un livre pour apprendre tout en s'amusant. Les dessins et l'humour de Puig Rosado, l'auteur, sont irrésistibles. Dans une écriture simplifiée aux maximums, où se mélangent blagues et informations pertinentes et précises, ce qui permet de mieux les avaler, vous pourrez tout apprendre sur les éléphants. Tenez, saviez-vous que son cœur pesait en moyenne 17 kilos?

"Éléphantillages" a beau porter l'en-tête "musée en herbe", jamais, parce qu'il se sent plus vieux, son propriétaire n'acceptera de s'en séparer. Même à 40 ou 50 ans, il continuera à le regarder avec le sourire. Au risque de me répéter, ces Éléphantillages sont irrésistibles, tout simplement!

TOURNÉE

suite de la page 6

régionale de Chambly, M. Jacques Dumesnil et du délégué de la locale à la régionale, M. Alain Villemure.

C'est avec beaucoup de retard que la réunion a débuté et le député de St-Jacques, M. André Boulerice - un employé de la régionale en congé sans solde - a fait un historique de la situation qu'il connaît fort bien, lui qui était chargé de la répartition scolaire à la régionale. Il n'est rien ressorti de nouveau au cours de ces discussions, si ce n'est que les besoins continuent de croître à l'intérieur du territoire, de même qu'à l'extérieur, ce qui tendrait à prouver qu'il faudrait non pas une école secondaire, mais plutôt deux selon certains intervenants.

Pour sa part, M. Dumesnil a déclaré que selon les politiques en vigueur au ministère de l'éducation présentement, il y a tout lieu de croire qu'au lieu de nouvelles polyvalentes - des écoles offrant l'enseignement de plusieurs disciplines spécialisées et nécessitant des investissements importants dans chaque domaine - la construction d'écoles professionnelles visant la formation dans un champ d'action donné serait favorisée.

ENFIN! Electrolux présente le

CENTRALUX II



Possibilité d'échange

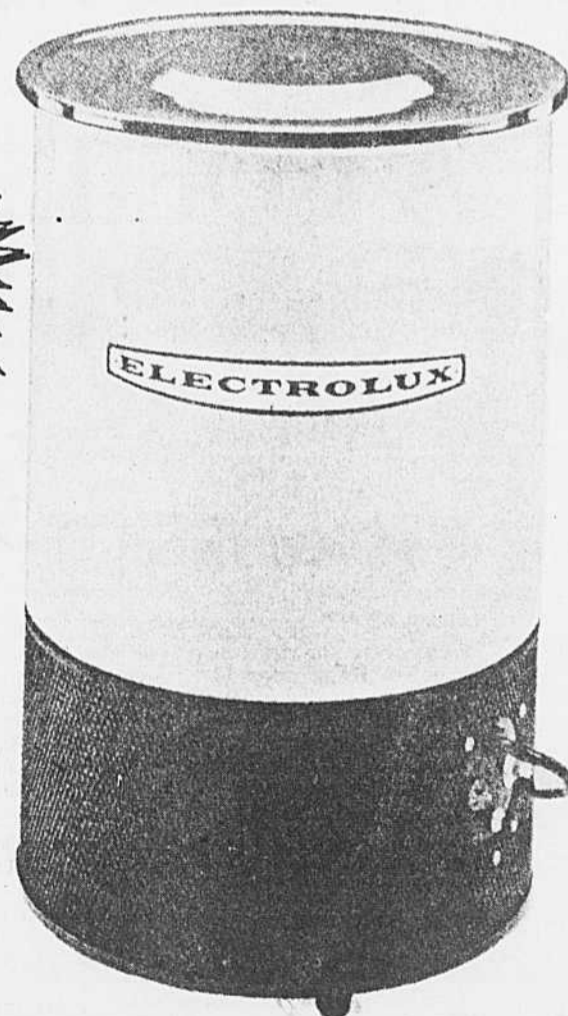

Un aspirateur central de Haute Qualité pour seulement **399,50\$***!

- Peut nettoyer 3 000 pieds carrés • Filtre permanent réutilisable
- Sacs-filtres jetables facultatifs

OFFRE DE LANCEMENT: Appelez-nous pour une démonstration GRATUITE du Centralux II et nous nettoierons à sec et shampooinerons un de vos tapis (9 pi x 12 pi maximum) SANS FRAIS!

* Sélection incomparable d'accessoires Electrolux en supplément.

LOUISE FEUILTAULT
679-1950

REPRÉSENTANTS(ES) AVEC AUTOMOBILE DEMANDÉS

ELECTROLUX, synonyme de qualité!

Nuphilex Le salon du Timbre et de la Monnaie

Vous connaissez NUPHILEX? NUPHILEX est le Salon du Timbre et de la Monnaie de Montréal qui se tient deux fois par année en collaboration avec les Numismates et les Philatélistes du Québec.

NUPHILEX nous revient pour la treizième fois. Bien établi à Montréal, NUPHILEX est devenu une tradition pour les collectionneurs de tout le Québec.

Nous revenons encore cette année pour le bien-être et le confort de nos exposants au Palais des Congrès de Montréal, l'endroit par excellence pour tenir ce genre de salon.

La saison s'annonce très active avec la reprise de l'activité économique et les taux d'intérêt stables, nous anticipons une grande recrudescence pour la demande de timbres et monnaie. C'est donc une occasion en or pour vous de rencontrer de nouveaux collectionneurs et clients lors de notre Salon.

Cet événement réunira plus de 45 exposants offrant qualité et compétence. De plus, nous sommes fiers de souligner parmi les participants, la présence du Ministère des Postes. Nous sommes persuadés que comme par le passé, ce kiosque prestigieux attirera un public nombreux.

Le Salon se tiendra cette année, durant trois jours soit les vendredi, samedi et dimanche, 9, 10 et 11 octobre au Palais des Congrès. Il sera ouvert de 10h00 à 19h00 les vendredi et samedi, de 10h00 à 17h00 le dimanche. Le Salon sera doublé de deux importantes ventes aux enchères jamais faites dans la région. Deux encans, soit le vendredi 9 octobre à 19h00 pour les timbres, et le samedi après-midi à 13h00 pour la monnaie.

Mentionnons que les ventes contiendront des gros sous du Canada, des petits .05 en argent, des pièces de \$1.00, des pièces d'or du Canada et du monde, le .50 1890 H, le .50 1947 M.L. curved, le plus rare de tous. L'encan de timbres comprendra plus de 225 lots de timbres du Canada et du monde, un timbre des États-Unis #476A avec certificat de la Royal Philatelic Society, 4 timbres d'essai de couleur de St-Pierre et Miquelon #422 à #425 accompagnés aussi d'un certificat de la Royal Philatelic Society, plusieurs collections d'intérêt, des timbres en vrac et des accumulations neuves et usagées, des lots pour marchands et pour collectionneurs, des timbres individuels de grande qualité.

Les deux ventes aux enchères seront dirigées par M. Serge Laramée. NUPHILEX sera cette saison la seule exposition au centre-ville de Montréal, au-dessus d'une station de métro et avec facilité de stationnement pour des milliers d'autos.

Plus que jamais, nous sommes convaincus que les visiteurs de NUPHILEX 87 retireront de ces trois jours, un enrichissement réel. Leur curiosité éveillée, souvent ils reprendront intérêt pour une ancienne collection délaissée. Stimulés par de nouvelles connaissances, beaucoup repartiront bien décidés à continuer un merveilleux passe-temps.

Cela peut être pour vous l'occasion d'acquérir la pièce manquante de votre collection, ou simplement de vous initier à ces mondes passionnants que sont la philatélie et la numismatique.

Une visite à NUPHILEX 87 vous permettra de découvrir un monde fascinant.

NUPHILEX 87, c'est pour vous! Évaluation gratuite de vos timbres et monnaie.

Y SEREZ-VOUS? Pour plus de détails: Serge Laramée, président, (514) 655-9134.

Le club St-Luc de Verchères vous invite...

Pour la 8e fois depuis son existence, le Club St-Luc de Verchères lance une invitation à assister à sa soirée annuelle. Celle-ci aura lieu le 7 novembre, à 20 heures, à la salle François Jarret, de Verchères. Le programme prévoit une soirée de danses avec le «Disco-Mobile» et un bon buffet. Le succès des années précédentes permet de croire que la soirée sera agréable et très appréciée.

Le Club St-Luc a été fondé en 1980 en se proposant de venir en aide aux personnes malades, handicapées ou âgées retenues à la maison, en fournissant de l'équipement ou des transports urgents. Le but proposé fut réalisé dans la mesure de son état financier. Modestement, au début, le Club distribuait, l'an dernier, 74 articles, tels chaises roulantes, canes, lits, matelas, etc., et transportait 210 personnes aux hôpi-

taux régionaux. Si on tient compte des démarches à faire pour obtenir ce dernier résultat, on comprend qu'en plus du concours de bénévoles, une somme d'argent importante fut essentielle pour défrayer les dépenses de voyages, de renouvellement d'équipements et d'entreposage du stock.

Nous avons donc à alimenter notre caisse pour continuer notre service à la population. Nous faisons donc appel

à votre générosité. Soyez tous les bienvenus à la salle François Jarret, rue Dalpé, à Verchères, samedi le 7 novembre, à 20 heures. Prix du billet \$15.00

Informations: Fernand Berthiaume: 583-6762; André Brisebois: 583-3263; Roland Hébert: 583-3153; Denise Marcotte: 583-3824; Magella Bissonnette (Calixa Lavalée): 583-3827; Jeanne Larose: 583-3757; Nicole Laliberté: 583-3511.



Avec Référence Canada, les réponses sont aussi faciles à atteindre... que votre téléphone.

Questions concernant les services et les programmes du gouvernement du Canada.

Le bureau de service public du Canada a été rebaptisé Référence Canada et offre aux Canadiens toute l'information dont ils ont besoin

à propos de l'ensemble de nos programmes et services. En effet, Référence Canada sait vous diriger pertinemment vers le bureau

gouvernemental le mieux désigné pour répondre à vos questions; et ce, en anglais ou en français, de 8 h 30 à 16 h 30, du lundi au vendredi.

Au QUÉBEC RÉFÉRENCE CANADA fonctionne en collaboration avec le bureau de renseignements provincial COMMUNICATION-QUÉBEC. Pour un appel local, consultez votre annuaire du téléphone dans la section des pages bleues, sous COMMUNICATION-QUÉBEC. Pour une communication interurbaine sans frais, composez "0" et demandez pour ZENITH COMMUNICATION-QUÉBEC.

Ministère des Approvisionnements et Services / Department of Supply & Services

Canada

Gouvernement du Québec
Office des ressources humaines
Fonction publique du Québec

**UNE OU UN CHEF D'ÉQUIPE EN ROUTES ET STRUCTURES (ÉTÉ)
CONDUCTRICE OU CONDUCTEUR DE CAMION CLASSÉ 11 (HIVER)**

CONCOURS NUMÉRO 459G-856207: Ce concours vise à combler, pendant au moins un an, des emplois semblables au ministère des Transports dans le territoire desservi par le district de Boucherville.

ATTRIBUTIONS: En été, diriger une équipe affectée aux travaux de construction et d'entretien du réseau routier. En hiver, opérer un camion à 3 essieux, muni d'un chasse-neige ou d'une aile de côté ou des 2 simultanément. Participer au chargement ou au déchargement du matériel transporté.

CONDITIONS D'ADMISSION: Permis de conduire de la classe 21. Avoir 4 années d'expérience pertinente aux attributions de la classe de chef d'équipe dont 2 années pertinentes à la conduite de véhicules ou d'équipements mobiles munis de 2 essieux et ayant une capacité de 10,000 livres P.B.V. et plus. Résidence principale dans le territoire desservi par le district de Boucherville du ministère des Transports. Pour vérifier votre appartenance à ce territoire communiquer avec la personne mentionnée à l'article «INFORMATION».

PÉRIODE D'INSCRIPTION: 3 octobre au 19 octobre 1987

INSCRIPTION: Ministère des Transports, Direction régionale 6-2, 7005, Boul. Taschereau, Brossard, QC J4Z 1A7.

INFORMATION: Mme Sylvie Marcotte, (514) 445-2544.

Comment vous inscrire

Il peut exister d'autres conditions permettant l'admission aux concours telles que la compensation de la scolarité par de l'expérience. Les personnes ayant le statut de résident permanent sont admissibles sauf s'il est mentionné qu'elles doivent avoir le statut de citoyen canadien. Des renseignements supplémentaires, pertinents à chaque concours, sont disponibles dans les bureaux régionaux de l'Office des ressources humaines et auprès des personnes désignées à l'item « Information ».

L'inscription se fait à l'aide du formulaire « Offre de service » disponible dans les bureaux régionaux de l'Office et auprès des ministères et organismes gouvernementaux. L'« Offre de service » doit être expédiée à l'adresse indiquée et accompagnée d'une photocopie des originaux des documents prouvant que les conditions d'admission sont satisfaites. Pour être acceptées les candidatures doivent être reçues durant la période d'inscription.

Québec

ASPIRATEUR CENTRAL

Easy-Flo

- EAU & POUSSIÈRE
- RESIDENTIEL
 - COMMERCIAL
 - GARANTIE COMPLÈTE 5 ANS

CLASSÉ MEILLEUR
ACHAT
PAR LE GUIDE DU
CONSOMMATEUR
CANADIEN

SPÉCIAL

100.⁰⁰

Obtenez un balai turbo et un silencieux d'une valeur de 100.00\$. «Beaux dollars à l'achat d'un central Easy-Flo.»

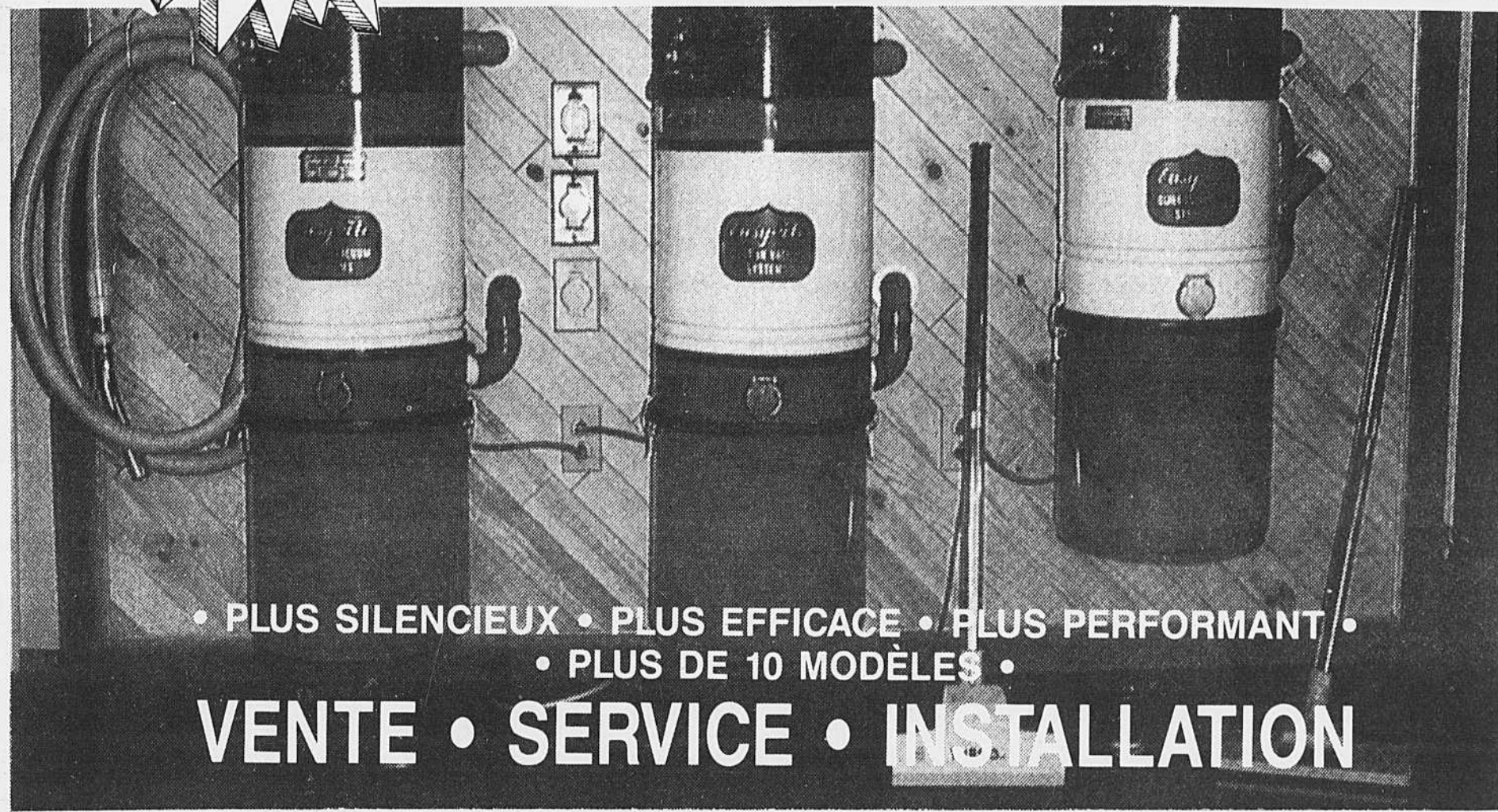

- PLUS SILENCIEUX • PLUS EFFICACE • PLUS PERFORMANT •
- PLUS DE 10 MODÈLES •

VENTE • SERVICE • INSTALLATION

3 MAGASINS POUR MIEUX VOUS SERVIR



LONGUEUIL
2465
CHEMIN
CHAMBLY
468-4668

**GREENFIELD
PARK**
295 BOUL
TASCHEREAU
672-4085
MTL 871-1747

**CENTRE
ULTRA**
ST-Basile le Grand
267 Boul. Laurier
653-7734
653-7769

La municipalité: le premier palier de la démocratie

Encore des élections? Eh oui! Le 1er novembre prochain sera bel et bien jour d'élection dans un millier de municipalités. Ces élections ne seront certes pas sans importance, car les postes ouverts seront très nombreux et les candidatures aussi, possiblement. À l'approche d'un tel événement, il est bon de se demander quelle idée nous nous faisons d'un conseil municipal.

De quoi s'occupe-t-on, de qui s'agit-il? des pompiers, des policiers et des employés de la voirie? d'individus qui veulent se mettre le nez dans notre vie privée? de gens imposants et bien habillés qui ont la bosse des affaires et qui se réunissent en vase clos pour passer des règlements plus embêtants qu'utiles? d'un club sélect pour ceux qui sont très instruits?

Non! un conseil municipal, c'est tout simplement un groupe de personnes à qui on a demandé de s'occuper des affaires de leur collectivité locale.

Une municipalité est un territoire sur lequel résident plusieurs centaines ou milliers de personnes. La vie en groupe ou en société exige une certaine orga-

nisation et une coordination pour que chacun puisse se sentir bien. Dans ce but, il faut choisir un groupe de personnes à qui il reviendra de prendre des décisions d'intérêt public. Ces personnes forment le **conseil municipal**. Le chef de ce groupe est le maire ou la mairesse, les autres sont des conseillers ou conseillères.

Ces élus se réunissent pour adopter des règlements afin d'harmoniser les différents faits et gestes que veulent poser les citoyens. Ils prennent aussi les dispositions nécessaires pour offrir des services qui vont bénéficier à l'ensemble de la population, à propos de l'entretien et l'éclairage des rues, de la lutte contre les incendies, des systèmes d'aqueduc et d'égoût, de la protection publique, des loisirs, du transport en commun, de la disposition des déchets, etc.

Pour leur part, les citoyens ont intérêt à suivre activement les activités de la municipalité, car celle-ci doit identifier ses priorités, faire ses choix et orienter le développement des divers services. Elle peut le faire de façon



autonome. Elle possède les pouvoirs nécessaires pour assumer les responsabilités qui lui reviennent. Pour assurer cette autonomie, la législation québécoise confère notamment à la municipalité le pouvoir de prélever elle-même ses revenus et d'en disposer selon ses priorités.

En fait, deux lois particulières régissant les municipalités leur confèrent toute une série de pouvoirs nécessaires à assurer le bien-être de leurs citoyens: la **Loi sur les cités et villes** et le **Code municipal**. La première s'adresse aux municipalités urbaines, la deuxième, aux municipalités rurales.

En vertu des pouvoirs qui leur sont délégués, les municipalités peuvent ordonner la confection de chemins, ériger un système d'aqueduc, organiser un corps de pompiers, supprimer les nuisances, prohiber ce qui est contraire à la décence et aux bonnes moeurs, imposer des taxes, payer des travaux dont elle ordonne la confection, exproprier les terrains requis pour son développement, poursuivre ceux qui enfreignent ses règlements, etc.

De plus, il existe certaines lois connexes qui encadrent des aspects particuliers de la vie municipale: la **Loi sur les travaux municipaux**, la **Loi sur les rues publiques**, la **Loi favorisant le regroupement des municipalités**, la **Loi sur la qualité de l'environnement**, la **Loi sur la police**, la **Loi sur la prévention des incendies**, etc.

L'ensemble de ces lois, tout en comportant certaines exigences, offre une grande autonomie à la municipalité. Toutefois, ce cadre ne peut assurer à lui seul la jouissance de l'autonomie et le succès des affaires municipales. La clef du succès réside davantage dans l'implication des citoyens, en particulier de ceux et celles qui ont des idées et des objectifs concernant le développement et la gestion municipale.

Peut-être avons-nous toujours cru que c'était pour les autres. À bien y penser, il s'agit de nos affaires. Pensons-y deux minutes, discutons-en avec notre entourage. Nous nous découvrirons peut-être un goût pour les affaires municipales.



La maison de publications électronique

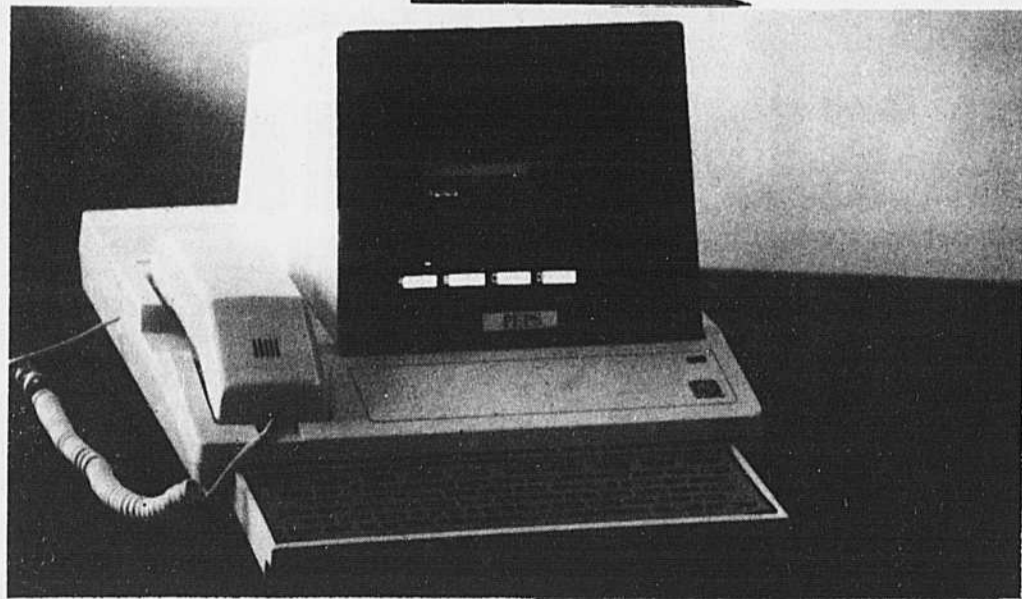

PEPS

TÉLÉ-
TERMINAL
PEPS
799\$

Location avec option d'achat disponible

LA BOURSE

EN DIRECT DE VOTRE SALON...
De Montréal, Toronto, Alberta, Vancouver

PORTE-FEUILLE PERSONNALISÉ

- ✓ OUVERTURE
- ✓ HAUT
- ✓ BAS
- ✓ FERMETURE
- ✓ OFFRE
- ✓ DEMANDE
- ✓ VOLUME
- ✓ TRANSACTIONS BOURSIÈRES

Pour de plus amples informations, pour une démonstration communiquez avec nous.

489-5695



idéeCADRE

ENCADREMENTS

OCTOBRE

LE MOIS DE LA PHOTO

▶ 2 POUR 1 ◀

FAITES ENCADRER 2 PHOTOS DE MÊME DIMENSION AVEC ENCADREMENTS DE MÊME VALEUR, VOUS PAYEZ LE PREMIER ET LE 2^e VOUS EST OFFERT

GRATUITEMENT

FAITES
ENCADRER
LES PLUS BEAUX
COLORIS
DE L'AUTOMNE
OU VOS PLUS
BEAUX
SOUVENIRS
D'ÉTÉ

PROFITEZ DE L'OUVERTURE DE NOTRE 3^e MAGASIN AU

924 A, VICTORIA (De billet avec le Mail Champlain, à Brossard)

466-8744

502, BOUL. ROLAND THERRIEN À LONGUEUIL (Bureau chef)

679-4844

3524, BOUL. ST-MARTIN OUEST, CHOMEDEY LAVAL (face au Centre 2000)

688-6663

Passez donc chez
FERME FLORALE
 BOTANIX

30%
 DE RABAIS SUR

- Plantes vivaces
- Conifères
- Arbustes
- Arbres



**ENGRAIS AUTOMNAL
 BOTANIX 4-10-15**

Avec ou sans herbicide.
 Favorise le développement des racines
 pour une pelouse plus verte au printemps

10 kg Bas prix courant	9,95\$
Avec herbicide	10,95\$
20 kg Bas prix courant	17,95\$
Avec herbicide	19,95\$



**FAITES
 VOTRE VIN**

**NOUVEAU
 DÉPOSITAIRE**

PUR VIN

UN PUR PRODUIT DE LA VIGNE

Très facile à faire et
 le coût de revient d'une bouteille est
 de **1,50\$.**

Vaste choix de vin blanc ou rouge.
 (cépage européen)

CONFÉRENCIER ET DÉGUSTATION
 DIMANCHE LE 11 octobre 13 h 30 à 15 h 00

SPECIAL "KIT" de DÉPART **49⁹⁵\$**

MOÛT DE RAISIN EUROPÉEN
 DE CÉPAGE NOBLE POUR LA FABRICATION D'UN VIN DE TYPE

2190, boul. Laurier
 (Rte 116)
 St-Bruno de Montarville
 J3V 4P6

653-6383 Pépinière
 et paysagiste

653-0193 Fleuriste (seulement)

20%
 DE RABAIS

**SUR LES
 MANGEOIRES
 POUR OISEAUX**
 du 6 oct. au t.



**PRÉPAREZ VOTRE
 PRINTEMPS**

Faites exécuter votre plan
 d'aménagement
 paysager
 cet automne



OUVERT
 7 JOURS/SEMAINE



**C'est reparti
 à la Maison
 des jeunes
 de
 Boucherville**

Voici l'horaire de la
 Maison des jeunes:

- Lundi et mardi: fermé.
- Mercredi et jeudi: 18h à 21h.
- Vendredi et samedi: 18h à 24h.
- Dimanche: 15h à 21h.

Il y a une chose importante à comprendre à propos de la Maison des jeunes de Boucherville: elle est là pour activer et embarquer TOUS les jeunes de Boucherville. Même si vous ne venez pas à tous les soirs faire votre tour à la Maison cela ne veut pas dire que vous n'avez pas le privilège de participer aux différentes activités organisées. La Maison des jeunes est là pour TOUS les jeunes de Boucherville, et je répète pour TOUS les jeunes. Voilà, je pense que j'ai assez insisté là-dessus, passons à autre chose. **ENFIN, UNE DANSE!**

Après avoir reçu une quantité considérable de coups de téléphone ayant tous la même question («Allo, je voudrais savoir c'est quand la prochaine danse?»), nous sommes maintenant en mesure de confirmer que la prochaine danse aura lieu le **9 octobre à l'école Paul VI**. L'entrée est de 3,00\$. Maintenant que vous le savez, il ne vous reste qu'à venir.

VOYAGE EN EUROPE

La Maison des jeunes organise un voyage de 2 à 4 semaines en Europe pour l'été 88. Il est très important de former un groupe assez rapidement afin de bien planifier des activités de financement et tous les détails du séjour. Appeler Eve, 6554342.

EXPO-PHOTO

Enfin, voilà la chance de faire admirer vos talents photographiques par un public admiratif et d'autres photographes: une expo-photo. Il y aura un comité de formé afin de décider du lieu de l'expo, de la forme (thème précis, concours, etc) ainsi que de la date. Notez qu'il sera éventuellement possible d'obtenir des réductions sur le matériel photo nécessaire. Appeler Eve, 655-4342.

OFFRES D'EMPLOIS

La Maison tient une liste de noms de jeunes prêts à vous aider à effectuer certains travaux comme le gazon, le ménage du garage, le ramassage des feuilles, etc. Informations: 655-4342.

CAFÉ-INNÉ

Le prochain Café-Inné, réunissant le casse-croûte et un spectacle, aura lieu le samedi 3 octobre à la Maison des jeunes de Boucherville. Le Café-Inné, c'est une concept de soirée-événement, de repas-animation. Un spectacle sur la scène et un repas dans votre assiette. Vous entrez, vous bouffez, vous regardez un show toujours différent. Génial! Le spectacle du 3 octobre sera la pièce de théâtre «Appelez-moi Stéphane», montée et interprétée par la troupe Les Turlututus.

BALLON-BALAI

Lucie (une animatrice) veut monter des équipes de ballon-balai pour jouer à l'aréna Gilles Chabot après l'école. La journée hebdomadaire pour cette activité reste à déterminer. Tu fournis ton équipement. Appeler Lucie. 655-4342.

HOCKEY EN GYMNASSE

Inscrivez-vous au hockey en gymnase qui aura lieu tous les jeudi de 18h à 22h à l'école Sacré-Coeur. C'est tout-à-fait gratuit. Ça va commencer le 24 septembre. Appeler Daniel Adami 655-4342.

BICYCLETTE AU VÉLODROME

Ça, c'est une expérience intéressante: vous avez l'occasion de faire du vélo sur la piste même du vélodrome du parc Olympique. Tous ceux qui sont intéressés à tenter la coup donnent leur nom à Lucie, 655-4342.

CINE-CLUB

Les vrais cinéphiles de Boucherville savent ça: tous les mercredis soirs à 19h à la Maison des jeunes, il y a la projection de films de l'O.N.F. tout-à-fait gratuitement. Ceux qui n'ont pas vu «Mon amie Pierrette» n'ont rien vu... Amenez-vous c'est l'fun!

BAIN PUBLIC

Le Bain Public c'est, bien sûr, le journal mensuel des jeunes de Boucherville. Les réunions sont le lundi soir à 19h30 à la Maison des jeunes. On est continuellement à la recherche de nouveaux collaborateurs: journalistes, dessinateurs, photographes, etc. Ce journal-là est à vous il est fait pour vous, il sert à vous exprimer. Servez-vous en.

C'est tout pour cette semaine. Ne manquez pas la semaine prochaine le 73e épisode de «Pouf et Riqui». Bye.

Le double quatuor à cordes au musée d'art contemporain de Montréal

Le double quatuor à cordes sera présenté au Musée d'art contemporain de Montréal les 16, 17 et 18 octobre prochain à 14 heures dans le Studio du Musée.

Conçu et réalisé par

Symposium Carl Orff

Le Chapitre du Québec de l'Association professionnelle «Musique pour Enfants Carl Orff Canada» organise du 16 au 18 octobre à l'Université du Québec à Montréal, un Symposium ORFF sur le thème de notre patrimoine: «ORFF - une touche culturelle en éducation».

Des spécialistes en pédagogie musicale ORFF venant des États-Unis et du Canada assureront l'animation des ateliers, des élèves de l'école Le Plateau de la C.E.C.M. présenteront une démonstration et des vidéos pourront être visionnés.

Samedi le 17 octobre, à 20 heures, dans le cadre du Symposium, l'Ensemble folklorique «Les Gens de mon Pays» donneront un spectacle à la salle Marie-Gérin Lajoie. Ce spectacle est ouvert au public.

Pour toutes informations, composez 282-3939 ou 273-6095.

Souper mensuel pour gens seuls

Chrysalide, association pour gens seuls, invite tous ses membres et ceux qui désirent connaître le groupe à un souper-dansant le premier samedi de chaque mois à la Casa Grecque au 1470 rue Huet, coin Rabastalière, à St-Bruno de 19h30 à 1h00. Pour vous y rendre, de la route 116 tourner à la gare de St-Bruno et continuer jusqu'à la rue Huet.

Les dates retenues pour ces soupers sont: samedi le 3 octobre, 7 novembre et 5 décembre au coût de \$21.00 pour les membres et \$26.00 pour les non-membres. Au menu, 5 services incluant le vin. Vous devez réserver votre place à chaque fois aux numéros suivants: Jacqueline 653-5235 et au restaurant 653-3781.

Chrysalide est un club social de rencontre à but non lucratif formé dans le but d'apporter une vie sociale aux gens seuls de 30 à 55 ans.

Venez nous rencontrer en grand nombre.

Pierre Fournier et Jacques Rémus, le spectacle musical **Le double quatuor à cordes** met en scène quatre musiciens et quatre machines. Les musiciens sont masqués et ils communiquent avec le quatuor des automaphones ou robots musicaux qui sont faits de métal et de moteurs. Tous les huit jouent avec le cerveau électronique qui écoute les masques électroacoustiques et pilote les machines sonores. À la fois musique, sculpture, performance **Le double quatuor à cordes** est

aussi le résultat d'une recherche en électronique et en informatique.

Jacques Rémus passionné de biologie, puis attiré par les univers sonores, se consacre à la création musicale depuis 1976. Instrumentiste (saxophone), pédagogue, facteur d'instruments et, surtout, compositeur, il collabore à de nombreuses créations dont **URBAN SAX, AOD-KONKHE, LES MUSÉS BATHYMÉTRIQUES**. . . En 1981, il crée un système de machines musicales «Les BOMBYX». 1985

voit la naissance du spectacle **BOMBYX** diffusé en Europe. En même temps, il prépare une nouvelle génération de machines musicales automatisées, dont **LE DOUBLE QUATUOR À CORDES**, en collaboration avec le sculpteur canadien Pierre Fournier.

Pierre Fournier a complété une maîtrise en Arts plastiques à l'Université du Québec à Montréal. Depuis 1980, Fournier a présenté ses sculptures dans plusieurs expositions individuelles et collectives.

Fournier a aussi conçu et réalisé des performances, souvent en rapport avec la recherche musicale. Les sculptures et la mécanique du spectacle **Le double quatuor à corde** sont de Fournier. Lors du spectacle au Musée, les musiciens seront André Duchesne, Joan Étu, Claude Fradette et Danielle Roger.

Le spectacle **Le double quatuor à cordes** a été réalisé en coproduction avec **LE FESTIVAL DES ARTS ÉLECTRONIQUES / RENNÉS 88** avec l'aide

des:

- Ministère de la culture et de la communication (France)

- Ministère des Affaires étrangères (bourse «Lavoisier») (France)

- Ministère de l'Industrie (Anvar) (France)

- Conseil des Arts du Canada (Canada)

- Ministère des Affaires culturelles (Québec) et

- Les Compagnies: Midi-Connection (Montréal) et Idéal-Métal (Montréal).

- Le Musée d'art contemporain de Montréal est ouvert du mardi au

dimanche entre 10h00 et 18h00.

Le Musée assure un service d'autobus à partir des stations McGill et Bonaventure, tous les jours, entre 9h30 et 17h30. Renseignements: 873-2878.

Le Musée d'art contemporain de Montréal, le seul établissement du genre au Canada, est un musée national en vertu de la Loi sur les Musées nationaux du Québec; il a le statut de musée associé dans le cadre des programmes d'appui des Musées nationaux du Canada.

LUMIÈRE sur le RAIL

20% de RABAIS sur tous les projecteurs **“TRAX”**.

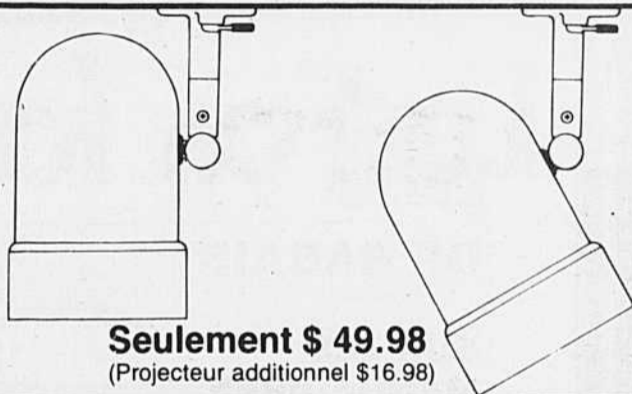

Seulement \$ 49.98
(Projecteur additionnel \$16.98)

Multi-Luminaire vous présente sa gamme de projecteurs mobiles “TRAX” à des prix vraiment abordables. Ils sont faciles à installer et, de plus, ils glissent sur le Rail.

◀ # 803 Ensemble complet incluant un rail de 1 mètre, couvercle d'alimentation mobile et fixations.



◀ # 6250
- Blanc mat
- 30/50w R20
Spécial \$ 36.29

◀ # 6253
- Blanc mat
- 75w R30
Spécial \$ 40.43

▶ # 6400
- Blanc mat
- 30/50w R20
Spécial \$ 20.71



▲ # 6401
- Blanc mat
- 75w R30
Spécial \$ 25.29

911 Rail de 1 mètre avec plaque d'alimentation mobile.
Seulement \$ 29.98

Ampoules en sus.



Vaste choix de modèles de projecteurs mobiles pour tous les goûts dans tous nos magasins. Arthabaska, Gatineau, Granby, Laval, Longueuil, Shawinigan, Sherbrooke, Trois-Rivières

MULTI LUMINAIRE

PLAN MISE DE CÔTÉ

VISA

MasterCard

LONGUEUIL
3205 CHEMIN CHAMBLY
670-4841



Pin-Pin y' s'en fout de l'hiver! Et vous?

Soyez prêt pour l'hiver en faisant installer la thermopompe ICG Nordic III. Elle est reconnue comme l'une des plus silencieuses et des plus efficaces sur le marché.

Dites adieu aux problèmes de chauffage.

ICG NORDIC III

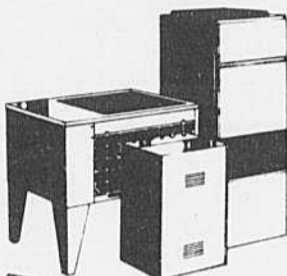

OFFRE SPÉCIALE
Commandez avant le 31 octobre
Ne payez rien avant le printemps*.
Pas d'intérêt avant le 1^{er} avril 1988.
Pas de paiement avant le 1^{er} mai 1988.

Ces conditions s'appliquent à tous les produits ICG lorsque vous achetez une thermopompe ICG Nordic III.

ICG CHAUFFAGE CLIMATISATION
ICG... Assurance de confort

À l'achat d'une THERMOPOMPE vous pourrez vous procurer un FILTRE ÉLECTRONIQUE pour 129⁵⁰ (une valeur de \$495)

ESTIMATION GRATUITE 277-2101

ISOLATION **Val Royal**

PLUS DE **50** ANS DE LOYAUX SERVICES

Pour les femmes collaboratrices, la prise en charge continue

Les femmes collaboratrices ont entamé il y a plus de dix ans un processus de prise en charge individuelle et collective qui s'est d'abord traduit par un regroupement puis la formation d'une association, l'Association des femmes collaboratrices ou l'ADFC, en 1980.

Depuis, ces femmes ont travaillé à faire reconnaître leur problématique au plan social et légal, et ont pris conscience du rôle réel qu'elles jouent dans l'entreprise familiale.

Des gains ont, petit à petit, été réalisés au chapitre de l'accès à l'égalité pour les collaboratrices, et celles-ci se tournent maintenant vers... l'égalité d'accès! C'est en effet ce principe qui guide le plan d'action annuel de l'ADFC adopté en Assemblée générale au mois de mai dernier.

Ainsi pour les femmes collaboratrices, le temps est venu d'accéder de façon à la fois complète et concrète:

au travail, c'est-à-dire à un statut de travail et aux avantages s'y rattachant;

au capital, autant en ce qui concerne le crédit que la rémunération et/ou le partage des profits;

à la gestion, pour assurer une participation soutenue à la prise de décision.

L'ADFC entend répondre aux aspirations de ses membres par des services d'information, de formation, de promotion et par ses activités de pression. Voyons sommairement ce qui est prévu dans chacun de ces secteurs pour l'année 1987-1988.

Des soirées d'information seront organisées dans les groupes de base avec au menu, notamment, la planification fiscale et successorale, le libre-échange et la gestion de portefeuille. Le bulletin interne de l'ADFC sera aussi publié tous les trois mois et le service de consultation de l'Association est toujours en place.

De nouveaux programmes de formation seront par ailleurs offerts. Ils portent sur la gestion de l'entreprise familiale ainsi que sur la

gestion du temps et du stress, et viennent s'ajouter aux sessions déjà disponibles sur l'accessibilité au crédit, le profil de la collaboratrice et la psychologie du couple en affaires.

Au niveau de la promotion, le développement d'attitudes positives face à la formule de la collaboration demeure la principale visée de l'ADFC. À cette fin, une importante campagne de sensibilisation aura lieu, pour la seconde année consécutive, dès le printemps prochain, en plus de la diffusion mensuelle d'articles concernant les collaboratrices dans les journaux régionaux. Le vidéo «Collaboratrice: partenaire au succès de l'entreprise» demeure disponible pour tout groupe intéressé à le visionner.

En ce qui a trait aux activités de pression, l'ADFC entend soumettre au gouvernement du Québec des modifications à son projet de statut pour les femmes collaboratrices, et ce, à la lumière des inquiétudes exprimées récemment par les ministères concernés. L'Association

interviendra aussi, entre autres, dans les dossiers de la réforme fiscale, de la refonte du financement agricole, du libre-échange, des services de garde, de l'assurance-chômage et de la politique familiale.

Notons finalement que l'ADFC poursuit son développement national, tout d'abord en consolidant le fonctionnement des groupes de base au Québec et en Ontario, mais aussi en multipliant les contacts avec les femmes collaboratrices de plusieurs autres provinces.

Bref, les femmes collaboratrices se sont dotées d'un plan d'action qui leur permettra d'accéder au travail, au capital et à la gestion de la même manière que toute personne exerçant des activités similaires ou ayant une expérience et des responsabilités équivalentes dans la population active traditionnelle. C'est un pas de plus vers la reconnaissance de la valeur économique de leur travail, un pas de chaque collaboratrice est invitée à faire avec nous.

Nouveau à Ste-Julie ANDRÉ LEMAY ENR.

765 F, Chemin Fer-à-Cheval, Ste-Julie 649-0426

(MANUFACTURE PORTES D'ACIER RÉSIDENIELLES STANDARDS OU FAITES SUR MESURES)



«NOUVEAU SUR LE MARCHÉ»

MODÈLES EXCLUSIFS
PORTE D'ACIER A PANNEAUX
OUVRANT 1 ou 2 CÔTÉS
AVEC MOUSTIQUAIRES

- Cadre recouvert d'aluminium blanc - brun - ivoire
- Choix de vitraux en plomb ou laiton
- Couleurs variées
- Installation garantie
- Fabrication et livraison RAPIDE

Plusieurs autres modèles disponibles répondant à tous vos besoins et à tous les budgets

CRÉATION ANDRÉ LEMAY

- Service de recouvrement de porte d'acier en cèdre
- Service de peinture de porte d'acier (incluant porte de garage résidentielle ou commerciale)
- Réparation de tous les moustiquaires.

La Fox familiale.

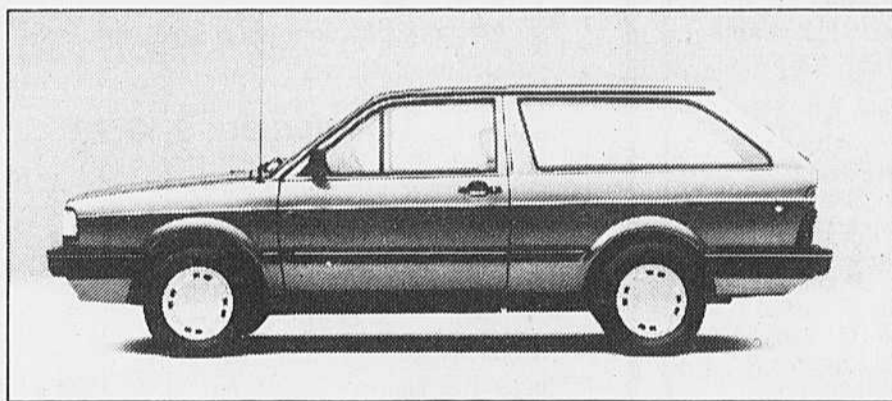

Quel équipement!

- Moteur performant de 1.8 litre.
- Direction à pignon et crémaillère.
- Pneus radiaux ceinturés d'acier.
- Vitres teintées.
- Phares à iode.
- Essuie-glace/lave-glace de lunette arrière.
- Garantie de 24 mois, kilométrage illimité.

- Garantie de 6 ans contre la perforation due à la corrosion, kilométrage illimité.
- Demandez les détails.
- Plus de 30 autres caractéristiques standard.

9765\$*



*Selon le prix de détail suggéré par le fabricant. L'équipement en option, le transport et l'inspection qui précède la livraison sont en sus. Le concessionnaire peut baisser le prix.

Les Automobiles Niquet Inc.

DÉPOSITAIRE AUTORISÉE VOLKSWAGEN - AUDI

16, rue Rabastalière E. SAINT-BRUNO 653-1553-4-5

«Les Verrières sur le Parc Inc.»

Un développement domiciliaire de demain à la portée des gens d'aujourd'hui!

Sous la présidence de M. Yvan Tardif, «Les Verrières sur le Parc Inc.» ont créé pour vous un développement où la qualité a été le mot d'ordre. Ce projet répond aux exigences des gens d'aujourd'hui qui veulent prendre le temps de vivre dans un environnement sains et propre.

Ce concept est nouveau au Québec. Il s'inspire des villages intégrés que l'on retrouve soit en Floride ou en Californie. Dans la première phase, «Les Verrières sur le Parc Inc.» ont développé 47 acres de terrain sur lesquels seront construites 35 résidences. Vous trouvez au centre de ce splendide oasis un parc commun appelé «l'atrium». Cet atrium comprend deux terrains de tennis, une piscine, 1 vert de pratique et en plus un réseau de sentiers piétonniers qui sillonnent le domaine. De plus «Les Verrières sur le Parc Inc.» ont su combiner les avantages du condominium à ceux de la résidence unifamiliale.

La qualité d'abord

«Les Verrières sur le Parc Inc.» vous offrent une qualité de vie sur un cite enchanteur. Sous la supervision de M. Réal Tardif et Stéphane Morin, tous les travaux exécutés et les matériaux utilisés sont de première qualité. Notamment, le revêtement extérieur du cèdre de l'Ouest teint à l'usine, la toiture, une tuile faite de fibres de verre de couleur bourgogne et, produite par un fabricant de Sherbrooke. Et l'on retrouve cette qualité jusque dans les moindres détails.

Le respect de l'environnement

La direction des «Verrières sur le Parc Inc.» a confié à la firme «Pitt et Robichaud» le mandat de la pla-

nification théorique du projet. La firme a donc créé 5 modèles de maison répondant aux besoins des gens d'aujourd'hui et se mariant très bien avec l'environnement.

Depuis le 16 septembre, «Les Verrières sur le Parc Inc.» vous offrent deux maisons-témoins entièrement aménagées par «Mobilier Philippe Dagenais» de Granby. Vous vous rendez vite compte que les qualités architecturales des maisons ont été mises en valeur par les designers intérieurs.

«Les Verrières sur le Parc Inc.» est la première dans le secteur du développement résidentiel à utiliser l'informatique. Le client pourra en temps réel visualiser toutes les informations qui sont en rapport avec le développement du projet. Nous pourrions aussi voir chaque plan de maison sur écran cathodique. Le logiciel de «Business Filevision» TM a été développé par Dr. Yvon Bédard de l'Université Laval, Jocelyn Prince, étudiant et Christian Langlois, arpenteur-géomètre.

«Les Verrières sur le Parc Inc.» est résolument un projet de grand luxe, mais c'est aussi un projet fort accessible puisque le prix de départ des résidences est d'environ 120,000. \$. Ce n'est pas cher pour un projet de rêve situé seulement à 45 minutes de Montréal.

Les Verrières sur le Parc Inc.
199 Boul. Pierre Laporte
Bromont
Tél.: (514) 534-3665
(Sortie 74 de l'autoroute de l'Est)

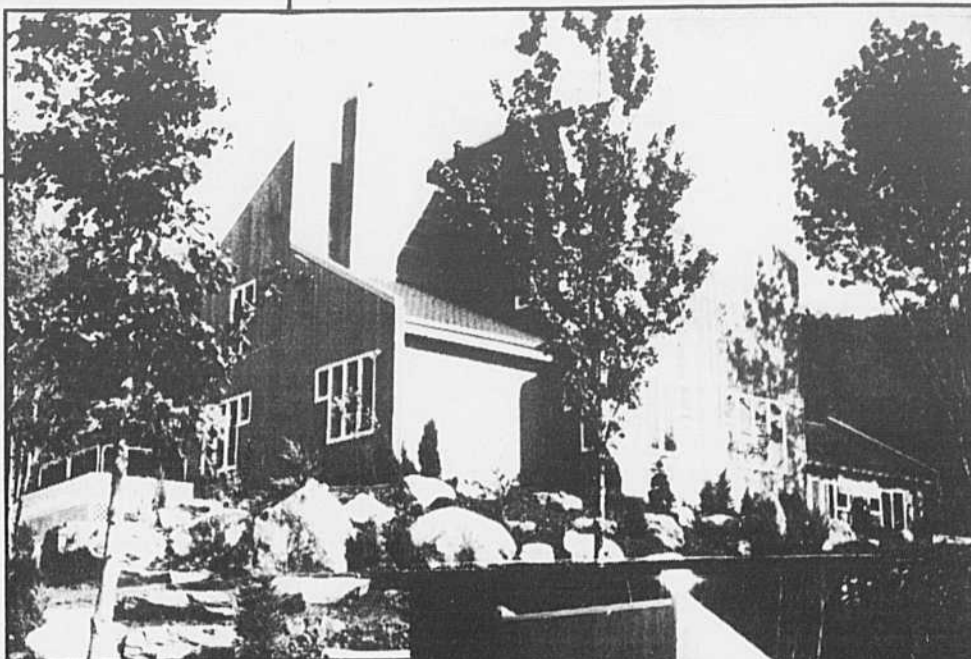

La Panorama 2001
PHOTO STEPHEN

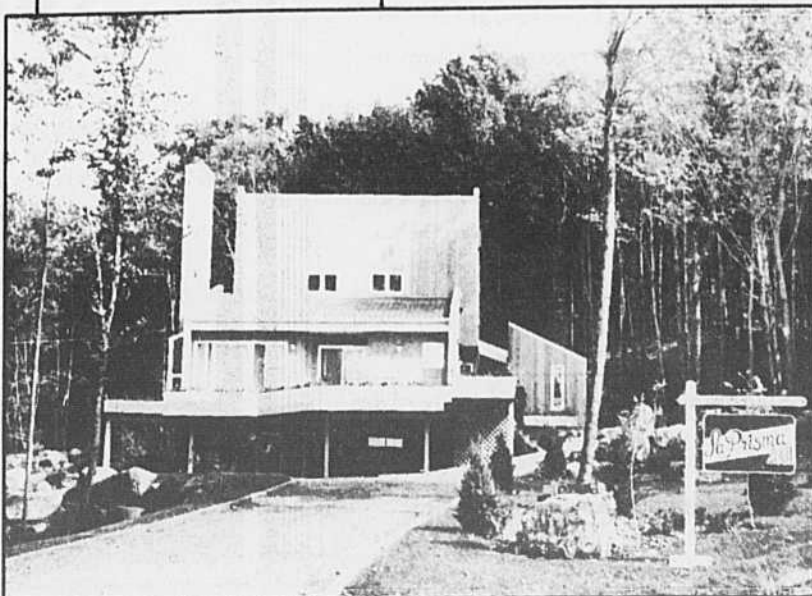
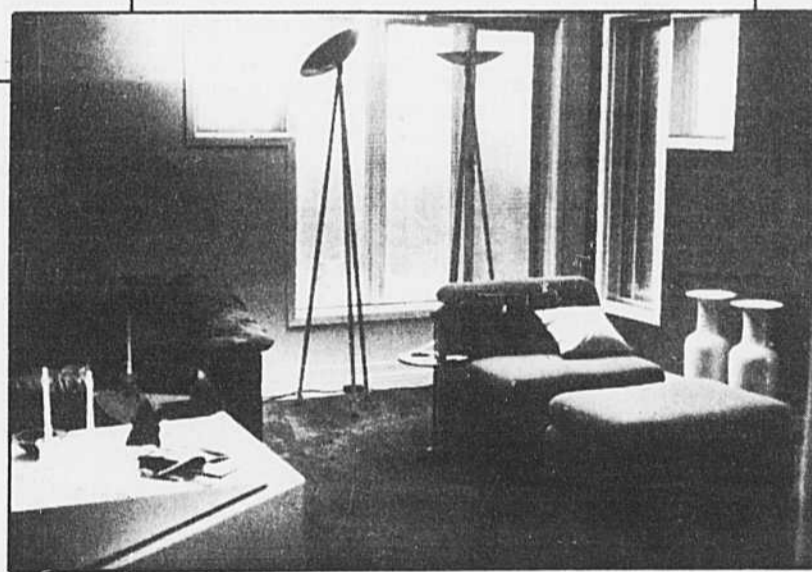
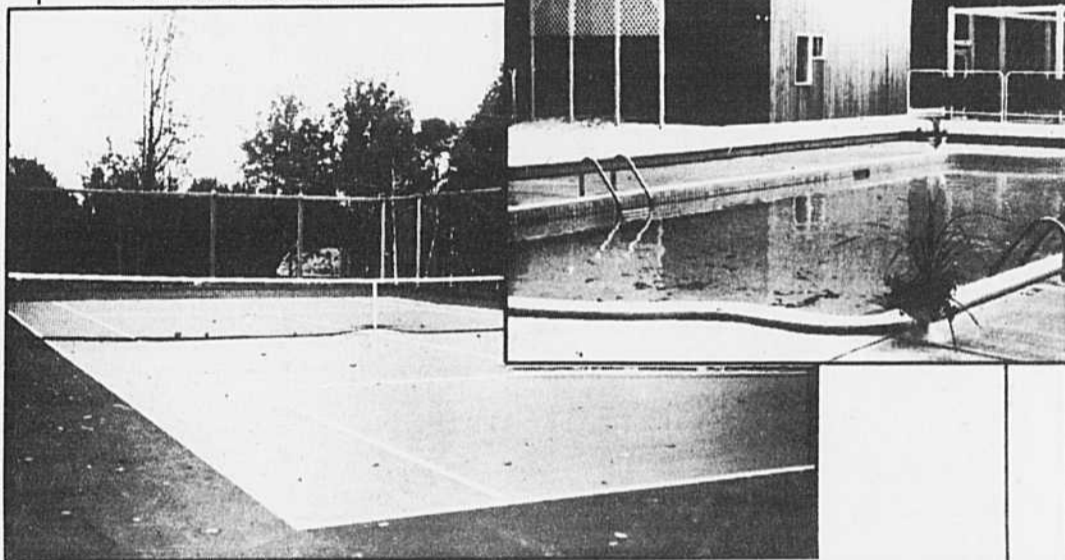

La prisma 2001

Cet automne, consacrez une fin de semaine à l'économie de l'énergie

Consacrez dès maintenant une fin de semaine à l'amélioration de votre maison sur le plan énergétique et vous économiserez sur le coût du combustible toute l'année, en plus d'accroître le confort de votre maison et d'augmenter sa valeur de revente.

Le directeur des ventes chez Fiberglas Canada Inc., Monsieur Robert Lacoste, recommande trois solutions pour rendre votre maison plus confortable et plus efficace sur le plan énergétique. Les travaux sont réalisables en une fin de semaine.

1. ISOLATION DE LA TRAPPE D'ACCÈS AU GRENIER

La trappe d'accès au grenier est l'un des endroits les plus propices aux déperditions thermiques.

Pour résoudre ce problème, il suffit de fabriquer un cadre et un couvercle qui s'ajustent à l'ouverture de la trappe. Les matériaux nécessai-

res sont quatre planches de 2 x 8, une feuille de contreplaqué ou un panneau de particules, une poignée de porte moustiquaire, des pentures de 2 po., deux crochets et deux œillets, de l'isolant de fibre de verre en natte et des clous.

Pour bâtir le cadre, coupez les planches de 2 x 8 de façon à obtenir deux longueurs et deux largeurs correspondant aux dimensions de l'ouverture de la trappe, puis assemblez-les avec des clous.

Ensuite, découpez un couvercle dans la feuille de contreplaqué ou le panneau de particules; ce couvercle sera posé sur le cadre. Fixez les pentures sur l'un des côtés longitudinaux du cadre et sur le côté correspondant du couvercle. Par les côtés, agrafez une natte d'isolant ROSE FIBERGLAS sur le couvercle. Agrafez aussi des bandes d'isolant tout autour du cadre.

Remplissez d'isolant tous les espaces entre le

cadre et la charpente du plafond. Enfin, pour assurer une fermeture hermétique, fixez un crochet et un œillet à chaque extrémité du couvercle et du cadre, sur le côté longitudinal dépourvu de pentures.

2. ISOLATION DU CHAUFFE-EAU

Après le chauffage et

le refroidissement des pièces, la plus grande part de l'énergie consommée est utilisée pour le chauffage de l'eau domestique. Isolez le chauffe-eau en l'entourant d'une natte d'isolant en fibre de verre de 2 1/2 po. d'épaisseur que vous ferez tenir par du ruban

adhésif. Ne couvrez pas les commandes et si vous possédez un chauffe-eau à gaz, ne mettez pas d'isolant à la base, à proximité de la veilleuse.

3. ISOLATION DES CONDUITS D'AIR

Le réseau de conduits qui achemine l'air de l'appareil de chauffage central aux bouches d'air des chambres à coucher devrait être

correctement scellé et isolé afin d'empêcher les déperditions thermiques.

Les matériaux nécessaires à l'isolation des conduits sont des ciseaux, un couteau, des gants, des pinces, un ruban à mesurer, une échelle, une lampe électrique, du ruban isolant de 2 po. de largeur pour les conduits et des nattes d'isolant.

Posez du ruban isolant pour les conduits sur les joints de chaque conduit. Entourez les conduits de nattes d'isolant R-8 en fibre de verre que vous ferez tenir par du ruban adhésif.

Isolez toutes les lignes de conduits, sans exception, en commençant à la sortie du plénum, au-dessus de l'appareil de chauffage central.

Ecole La Cuisinière
600 FORT SAINT-LOUIS, SUITE 300
BOUCHERVILLE, J4B 1S7 • 655-2122

COURS CUISSON MICRO ONDE

débutant le 12 octobre 1987
4 leçons de 3 heures 75.00\$

CUISINE RAFFINÉE

présenter par le chef
Pierre Pédèches 15 octobre 25.00\$

CUISINE JAPONAISE

présenter par Mme Turcotte
22 octobre 25.00\$

**POUR INSCRIPTION
JOHANNE STOCKLESS
655-2122**

MÉDIUM



CLAIRVOYANTE

SÉMINAIRE INTENSIF

MAÎTRISE DE SOI PHASE I



Voulez-vous savoir comment devenir une personne positive? Comment parler à votre subconscient? Vous pouvez découvrir «le POUVOIR PSI» par le séminaire «Maîtrise de Soi». Osez faire la découverte de votre intuition; apprenez à vous contrôler et à vous maîtriser afin d'obtenir tout ce que vous désirez de la vie.

CE SÉMINAIRE COMPREND:

Les chiffres et ses couleurs
Le contrôle de la douleur
Le contrôle ou perdre une habitude
Le contrôle du réveil
Le contrôle du sommeil
La mémoire
La relaxation
Le souvenir des rêves
L'atelier, le miroir et l'écran mental
L'accueil des Guides Spirituels

Les chakras, la gamme et les sons
La connaissance de soi
La connaissance et guérison
La méditation et les sons spirituels
Le voyage astral
Le pouce vert
Le voyage inoubliable
La télépathie, clairvoyance
Le cercle d'énergie

HORAIRE

29-30 oct. 19h à 22h
31 oct. 10h à 22h
1er nov. 10h à 17h

INFORMATION

(514) 676-1129

COÛT TOTAL: \$200

FRAIS D'INSCRIPTION: \$50

LIBELLER VOTRE CHÈQUE: Centre de Consultation de Clairvoyance Enr.
1585, Pinard, St-Hubert, Qc, J3Y 5K2

RETOURNER CE COUPON AVEC VOTRE CHÈQUE

NOM _____ PRÉNOM _____
ADRESSE _____ VILLE _____
CODE POSTAL _____ TÉL: () _____



CLINIQUE MÉDICALE ET ESHÉTIQUE
DES DOCTEURS DUPUY, THOMAS ET ASSOCIÉS
Médecins omnipraticiens

TRAITEMENT MÉDICAL DE L'OBÉSITÉ ET DES VARICES

347, RUE ST-CHARLES OUEST
LONGUEUIL, QC.
670-7220

VENTILATION



RIEN N'ÉGALE LE PROCÉDÉ DE VENTILATION PAR GRAVITÉ POUR RÉSOUDRE LES PROBLÈMES CAUSÉS PAR UNE HUMIDITÉ DÉSAGRÉABLE TELS: BUÉE, SENTEURS, PLAFONDS ENDOMMAGÉS, GIVRE ET GLAÇONS. SYSTÈMES DITS STATIQUES OU À TURBINE, POUR GRENIERS OU TOUTE LA MAISON.

**QUALITÉ DE L'AIR GARANTIE PAR ÉCRIT
PROBLÈMES INDUSTRIELS? NOUS SOMMES
DISTRIBUTEUR EXCLUSIF TYKRON**

**646-6356
ESTIMATION GRATUITE - MEILLEURS PRIX!!**

VOTRE EAU EST-ELLE BUvable?

NOUS VOUS PARLERONS DES VERTUS DE L'EAU DISTILLÉE, ELLE EST ESSENTIELLE POUR VIVRE EN BONNE SANTÉ.

STELL'AIR

VOTRE BONNE ÉTOILE

340 rue de Touraine, Longueuil, Qc.

SUBARU LONGUEUIL

avec un 4 roues motrices
la route n'a jamais été aussi agréable

Subaru prolonge la grande vente sur les 4 roues motrices

La Familiale 4 x 4
L'espace et le luxe



2,200\$

Super rabais - Super rabais - Super rabais



La Berline 4 x 4
Le véritable plaisir de conduire en toute sécurité

2,200\$

Garantie de 5 ans ou 100.000 km sur le groupe motopropulseur et conception innovatrice à la japonaise... standard sur tous les modèles.

* Sauf turbo

Notre Liftback 4 x 4
Un moyen de transport qui correspond à votre style

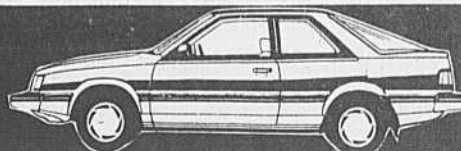

PRIX SPÉCIAUX SUR DÉMONSTRATEUR

Nul ne va plus loin...
Subaru Longueuil
465, Curé-Poirier Ouest, Longueuil

SUBARU
Nul ne va plus loin.

677-6361

Quelques bonnes recettes pour réussir une négociation (au travail, à la maison...)

Que nous le voulions ou non, nous sommes tous des négociateurs. Chaque jour, nous sommes appelés à négocier avec les clients, le patron, les employés, les fournisseurs; avec nos amis ou les membres de notre famille. Sans une approche structurée, sans les connaissances et les habiletés requises pour régler nos divergences d'opinions, de désirs et d'intérêts, nous ne pouvons arriver à une entente gagnante pour tous.

Voici quelques recettes qui pourraient s'avérer fort utiles lors de votre prochaine négociation.

Durant la négociation, tenez compte de trois éléments qui influencent le résultat: - le contenu de la négociation (le différend); - les relations interpersonnelles créées par les parties en présence;

Le but de toute négociation devrait être la conclusion d'un accord, et non la victoire d'une des parties. Les deux parties doivent pouvoir sentir qu'elles ont gagné quelque chose. Même si une des

parties a dû capituler sur plusieurs points, elle ne doit pas avoir l'impression de tout perdre. Tenez compte des besoins, des désirs et craintes des autres.

Chacun veut participer aux décisions qui le concernent. Très peu de personnes se laissent dicter une décision par les autres. Optez pour une négociation ouverte, qui favorise l'engagement des parties.

N'utilisez jamais le jeu du pouvoir, les trucs et les menaces pour gagner. La négociation n'est ni un jeu, ni une guerre. Elle ne doit pas viser l'anéantissement de l'adversaire. La négociation est un processus réciproque.

Clarifiez toute confusion qui tend à vous détourner de l'objet de la négociation.

Suscitez le respect des individus actifs dans le processus de négociation. Soyez attentif à leurs besoins. Soyez surtout professionnel.

Exprimez-vous clairement. Soyez bref et concis. Surtout contrôlez vos émotions (ne jamais sauter aux con-

clusions ou condamner l'autre).

Observez le comportement non-verbal de l'autre. Vous pourriez identifier des indices d'accord et de désaccord.

Utilisez la technique du remue-méninges avec vos partenaires et/ou avec les membres de l'autre partie pour susciter des idées qui tiennent compte des intérêts des autres.

Le comportement d'un bon négociateur doit dégager:

- une haute estime de soi
- une grande confiance en soi
- une forte motivation à participer au processus de négociation
- une facilité à s'identifier aux autres
- un total contrôle de soi
- un bon jugement
- Le négociateur efficace est surtout:

- honnête dans ses interactions
- engagé à poursuivre le processus et à obtenir le résultat souhaité par les deux parties.

VOUS DÉSIREZ EN SAVOIR PLUS?

Il vous suffit de suivre le cours Commerce de détail offert par le Collège Marie-Victorin et publié dans le quotidien La Presse pendant douze jours consécutifs, entre le samedi 31 octobre et le mercredi 11 novembre 1987. Dans La Presse des 4 et 8 novembre (mercredi et samedi), vous trouverez un coupon qui vous permettra d'obtenir gratuitement un document comprenant 30 recettes pour réussir une négociation et 30 questions pour évaluer votre leadership.

Si le commerce de détail vous intéresse, le Collège Marie-Victorin organise des conférences sur le sujet, les mardis 10, 17 et 24 novembre. Ces conférences sont payantes et sont organisées en collaboration avec le Conseil québécois du commerce de détail.

Pour tout renseignement complémentaire (dépliants et inscriptions...), téléphonez au Collège Marie-Victorin, au 325-0150 poste 2382 ou 2274 (Mireille Doucet ou Francine Arsenault).

SPÉCIAL LA RENTRÉE CHAUFFAGE/THERMOPOMPE

INSTALLEZ UNE THERMOPOMPE À HAUT RENDEMENT

POUR LE PRIX INCROYABLE DE

\$3995 ch. \$75 par mois

Carrier

- Confort pendant toute l'année
- Chauffage et climatisation
- Contrôle amélioré de l'humidité
- Augmentation de la valeur de la maison
- Garantie du manufacturier
- Système de 2 tonnes adjointives à un tuyau pré-isolé de 20 pi.

THERMOPOMPE

Carrier

Toutes taxes incluses. Jusqu'à épuisement des inventaires.

LA MEILLEURE QUALITÉ COÛTE MOINS CHER

CCI INC. CENTRE DE CHAUFFAGE «IDÉAL»

Spécialistes en chauffage et climatisation

7714 LAJEUNESSE
MONTREAL, QUÉ.

aussi disponible modèle avant-gardiste de The WEATHERMASTER III

TÉL.: 274-0580

Séminaires de formation pour les superviseurs et les gestionnaires

Le Collège Marie-Victorin, en collaboration avec la Chambre de commerce du Québec, vous propose deux séminaires: un premier sur la gestion et un second sur la motivation.

Le cours intitulé «Le contremaître et la gestion II», expressément conçu à l'intention des superviseurs et des chefs d'équipe, traitera

des modalités de la communication. On apprendra aux participants des techniques de travail indispensables pour établir de bonnes relations avec leurs subordonnés. En plus des principes de la communication, on abordera la conduite des réunions, les entrevues d'appréciation et de correction, l'accueil, la formation et l'évaluation du

personnel. Ce séminaire sera donné les 20, 21 et 22 octobre de 9h à 16h30.

Le séminaire «Pour une meilleure motivation du personnel» s'adresse à tout gestionnaire désireux d'accroître l'intérêt et le rendement de son personnel. Il sera donc question des principes et théories de la motivation, de l'influence que peuvent exercer diffé-

rents styles de gestion et des diverses stratégies pouvant être utilisées. Ce cours est offert le 28 octobre de 9h à 16h30.

Ces deux sessions auront lieu à l'Auberge Universel, située au 5000, rue Sherbrooke est. Pour s'inscrire, il suffit de communiquer avec Sylvie Laplante, au 325-0150, poste 2246 avant le 9 octobre prochain.

Les membres de la fédération internationale de denturologistes au collège Édouard-Montpetit

Le collège Édouard-Montpetit recevait le 17 septembre dernier, les représentants de la Fédération internationale des denturologistes réunis pour leur Congrès Mondial 1987 qui avait lieu cette année à Montréal. Le directeur général du Collège, monsieur Yves Sanssouci, et monsieur Paul Auprix, professeur de denturologie et prési-

dent de l'Ordre des denturologistes du Québec accueillent des délégués venus d'Autriche, de Belgique, du Danemark, de Hollande, de France, de Finlande, d'Allemagne, d'Irlande, du Royaume-Uni et du Canada.

Au cours de cette visite, les participants internationaux ont été vivement impressionnés

par la formation tant fondamentale que spécialisée dispensée par le département de denturologie du collège Édouard-Montpetit. En effet, ce programme unique au Québec représente un modèle intéressant puisqu'il permet une préparation complète comprenant, entre autres, l'apprentissage de la biologie, de la pathologie, de l'anato-

mie dentaire, de l'immunologie et de la microbiologie en passant par le français et la philosophie.

De plus, les congressistes ont manifesté un grand intérêt à l'égard de l'organisation physique des laboratoires et de la méthodologie de travail pratiquée dans l'enseignement de cette technique.

Oui les 88 sont là et MOINS CHERS QU'AILLEURS!

GARANTIE DU MEILLEUR PRIX SUR PLACE



CALAIS
NOUVEAU MOTEUR QUAD 4
16 SOUPAPES



ASTRO
FOURGONNETTE



SILVERADO



GRAVEL
CHEVROLET-OLDSMOBILE INC.
466-2233
5900 Marie-Victorin, Route 132, (pont Champlain) Brossard

SEARS

VENTE D'UN JOUR

ET LIQUIDATION MODE
Le samedi 10 octobre 1987 de 9 h à 17 h.
Galeries d'Anjou seulement.

Quantités limitées.
Magasinage en personne seulement.
Tous les prix ordinaires mentionnés
se rapportent à des prix Sears

Le Restaurant:

vous offre:

Dejeuner. Servi de 9 h à 10 h 30.
Oeufs brouillés, bacon, petites pommes de terre, rôties et café.
Ord. 2,19\$ ch. **1,79\$**

Diner. Servi de 11 h à 14 h. Doigts de poulet avec pommes de terre frites et salade de chou.
Ord. 4,19\$ ch. **1,19\$**

Collation. Servie de 14 h à 15 h 30.
Carré aux pommes avec the ou café.
Ord. 1,19\$ ch. **1,19\$**

MODE POUR HOMMES

Caleçons mode de marque 'Fiori' et 'Yves Chevallier'. Couleurs et tailles variées. Qté 200.
Ord. 4,99\$ à 5,25\$ ch. **3,99\$**

ENFANTS ET ADOLESCENTS

Assortiment d'ensembles 2 pièces en tissu molletonné pour fillette. Tailles 8 à 16 ans. Qté 80.
Ord. 22\$ à 36\$ ch. **14,99\$ et 19,99\$**

Assortiment de jeans pour fillette. Tailles 8 à 16 ans. Qté 80.
Ord. 22\$ à 32\$ ch. **14,99\$ et 19,99\$**

Sélection de blousons pour fillette. Tailles 4 à 6X, 8 à 14 ans. No 3203, 8220. Qté 50.
Ord. 36\$ et 45\$ ch. **19,99\$ et 29,99\$**

CENTRE D'OPTIQUE:

- Rabais 50% sur montures choisies
- Rabais 20% sur loupes, jumelles et accessoires
- Produits d'entretien pour verres de contact: 3 pour le prix de 2

LITERIE Rabais 50%. Sélection de douillettes. Couleurs assorties. Pour lits 1 place, 2 places. No 70081-83. Qté 25. Ord. 19,99\$ ch. 9,99\$	CHAUSSURES Rabais 50%. Liquidation de chaussures d'entraînement pour homme. Qté 160. Ord. 14,99\$ à 49,99\$ Paire 7,49\$ à 24,99\$
QUINCAILLERIE Rabais 90%. Perceuse reversible 1/2", No 22006. Qté 15. Ord. 189,99\$ ch. 99,99\$	RENOVATION Rabais 240\$. Poêle à combustion lente. Brun. No 42540. Qté 10. Ord. 639,99\$ ch. 399,99\$
DÉCORATION Rabais 50%. Coussins indiens. Grandeurs variées. Qté 60. Ord. 5,99\$ à 16,99\$ ch. 2,99\$ à 8,49\$	AUTOMOBILE Rabais 75. Tapis 'Sauve-pantalons'. Bleu, noir, gris, bourgogne. No 96500. Qté 30. Ord. 19,99\$ ch. 12,99\$
TAPIS Liquidation de coupons de tapis. Couleurs variées. Qté 30. 9 x 12' ch. 59\$ 12 x 12' ch. 69\$ 12 x 15' ch. 79\$	EQUIPEMENT ELECTRONIQUE Mallette pour cassettes audio. No 35030. Qté 12. Ord. 19,99\$ ch. 4,99\$
ARTICLES POUR ENFANT Poussette transformable 'Storkcraft'. Se transforme en landeau. Bleu roi, vert jade. Qté 50. Val. 169,99\$ ch. 89,99\$ (Était dans le catalogue printemps-été à la page 456)	SPORT Rabais 80%. Exerciseur pour marche/jogging/ramer. Se transforme en machine à ramer ou en appareil pour exercices. Monture en acier robuste. Rouleaux en aluminium. Léger assemblage requis. No 30125. Qté 6. Ord. 449,99\$ ch. 369,99\$
ARTICLES D'OR Filés en magasin. Modèles fin de série incluant mélange laine et acrylique ou 100% acrylique. No 80000. Qté 200. Val. 1,75\$ à 5,99\$ ch. 34\$ à 1,19\$	BIJOUX Rabais 50%. Sélection de boucles d'oreilles, chaînes et bracelets en or 10 et 14K. No 65000-78000. Qté 200. Ord. 35\$ à 900\$ ch. 17,49\$ à 450\$

ACCESSOIRES DE MODE

Sac à cosmétiques 'Gloria Vanderbilt'. No 18900. Qté 100.
Ord. 3,95\$ à 6,95\$ ch. **1,99\$**

Rabais 50%. Sélection de fers à friser. Tons pastel. No 59071. Qté 50.
Ord. 9,99\$ ch. **4,99\$**

Ensemble de 2 paires de bas-culottes dans un emballage cadeau. Couleurs et tailles variées. Qté 75.
Ord. 4,99\$ ch. **1,49\$**

Ensemble de 3 paires de chaussettes avec semelle coussinée. Couleurs variées. No 74769 et 74342. Qté 150.
Ord. 2,99\$ à 4,50\$ ch. **99¢**

Rabais 50%. Sélection de bagues en or. No 63605. Qté 50.
Ord. 199\$ à 800\$ ch. **99,99\$ à 399,99\$**

Liquidation de bijoux mode. Qté 100.
Val. 1,99\$ à 20\$ ch. **99¢**

Sélection de sacs à main. Couleurs variées. Qté 75.
Ord. 14,99\$ à 49,99\$ ch. **9,99\$**

Sélection de socquettes. Couleurs variées. Qté 200.
Ord. 2,50\$ à 7,75\$ Paire **49¢**

Montres sport de marque 'Sanyo' et 'Cardinal'. Qté 100.
Ord. 19,99\$ à 39,95\$ ch. **16,99\$ et 19,95\$**

ACCESSOIRES DE MODE

Rabais 50%. Sélection de chapeaux en feutre. Couleurs variées. Qté 50.
Ord. 28\$ à 36\$ ch. **14\$ à 18\$**

Sélection de berets, gants et foulards. Couleurs et tailles variées. Qté 75.
ch. **5,99\$**

Rabais 50%. Liquidation de chaussures tout-aller et habillées pour dame. Qté 150.
Ord. 20\$ à 55\$ La paire **9,99\$ à 29,99\$**

Ensemble de valises. 3 formats. Qté 36.
Ord. 59,99\$ ch. **49,99\$**

MODE POUR HOMMES

Pantalons habillés. Couleurs et tailles variées. Qté 200.
Val. 38\$ à 45\$ ch. **19,99\$**

Assortiment de chemises et chandails en coton. Couleurs et tailles variées. Qté 300.
Ord. 14,99\$ à 26,88\$ ch. **9,99\$ à 19,99\$**

Sélection de pantalons. Couleurs et tailles variées. Qté 150.
Val. 24,99\$ à 60\$ ch. **14,99\$**

Vestons sport. Modèles d'été. Tailles désassorties. Qté 80.
Val. 74,99\$ à 120\$ ch. **19,99\$ à 39,99\$**

Assortiment de chemises. Couleurs et tailles variées. Qté 200.
Val. 34\$ ch. **9,99\$**

MODE POUR DAMES

Assortiment de chemises de nuit. Couleurs et tailles variées. Qté 100.
ch. **9,99\$**

Assortiment de robes de chambre. Couleurs et tailles variées. Qté 100.
ch. **14,99\$ à 19,99\$**

Assortiment de robes en denim. Tailles variées. Qté 50.
ch. **29,99\$**

Assortiment de manteaux. Qté 50.
ch. **49,99\$**

Assortiment de manteaux. Qté 50.
ch. **44,99\$ à 79,99\$**

Assortiment de chandails. Couleurs et tailles variées. Qté 50.
ch. **19,99\$**

Assortiment de pantalons. Couleurs et tailles variées. Qté 100.
ch. **9,99\$ à 14,99\$**

Assortiment de jupons et camisoles. Couleurs et tailles variées. Qté 100.
ch. **2,99\$ à 6,99\$**

OFFRES SPÉCIALES D'OUVERTURE DE 9 H À 10 H

QUINCAILLERIE
Assortiment de clés Craftsman garanties à vie. Qté 60.
Ord. 4,99\$ à 59,99\$
ch. **2,99\$ à 29,99\$**

ACC. MAISON-CUISINE
Rabais 33 1/3%. Cafetière Mr. Coffee pour 2 à 10 tasses. No 81120. Qté 25.
Ord. 37,99\$ ch. **24,99\$**

PEINTURE
Ensemble de plateau et rouleau. Qté 40.
ch. **5,99\$**

BAGAGES
Rabais 50%. Mallette extensible de style 'attaché case'. No 52278. Qté 65.
Ord. 70\$ ch. **34,99\$**

ARTICLES POUR ENFANT
Rabais 45%. Couches 'Cuddlers' ultra mince. Formats de 48, 32 et 28. Pour 11-23 lb, 23 lb et plus, 27 lb et plus. No 10186-192-193. Qté 120.
Ord. 10,99\$ ch. **6,99\$**

ARTICLES D'OR
Essuie-tout 'Viva'. Paquet de 2 rouleaux. No 20950. Qté 200.
Ord. 89¢ ch. **77¢**

JOUETS
Rabais 50%. Jeu de couleur Crayola. Comprend crayons de cire et peinture à l'eau. No 27725. Qté 60.
Ord. 7,49\$ ch. **3,69\$**

BOUTIQUE INTIME
Ensemble comprenant camisole et culotte. Qté 50.
Ord. 8,99\$ ch. **4,99\$**

ARTICLES DE SOINS PERSONNELS
Sélection de sèche-chiffes 1500 watts. Tons pastel. No 59070. Qté 50.
Ord. 18,99\$ ch. **7,99\$**

CHAUSSURES
Chaussures d'entraînement pour dame. Rose ou jaune. Qté 120.
Ord. 9,99\$ à 14,99\$
Paire **2,99\$**

OFFRES SPÉCIALES D'OUVERTURE DE 9 H À 10 H

CENTRE DU FOYER

Rabais 33 1/3%. Climatiseurs 8000 B.T.U. à 18500 B.T.U. Qté 5.
Ord. 459,99\$ à 1249,99\$
ch. **299,99\$ à 799,99\$**

Rabais 6\$. Briquets pour allumer votre foyer. No 43209. Qté 300.
Ord. 9,99\$ ch. **3,99\$**

APPAREILS ELECTRO-MÉNAGERS

Four à micro-ondes 0.5 pi³. 500 watts. Minuterie 30 minutes. No 87261. Qté 4.
Val. 188\$ ch. **159,99\$**

Rabais de 50\$ à 200\$. Four à micro-ondes. Modèles en démonstration* ou remis en état**. Qté 6. Ex.:
Ord. 199,99\$ à 549,99\$
ch. **139,99\$ à 349,99\$**

Appareil photo Kodak VR 35 K 10. Comprend film et piles. No 11273. Qté 4.
Ord. 169,99\$ ch. **129,99\$**

Chaîne stéréo AM-FM compacte à magnétocassette et lecteur. No 28360. Qté 3.
Ord. 229,99\$ ch. **149,99\$**

Magnétoscope VHS à accès direct, cabloselecteur intégré. Programmation pour 4 émissions en 14 jours. Télécommande sans fil et qualité HQ. No 30307. Qté 6.
Val. 449,99\$ ch. **399,99\$**

Calculatrice scientifique. No 41243. Qté 10.
Val. 19,99\$ ch. **9,99\$**

Cadres 16 x 20" chromés. Gamme 18102. Qté 100.
Val. 12,99\$ ch. **9,99\$**

Machine à écrire électronique SR 1000. No 40053. Qté 3.
Val. 319,99\$ ch. **249,99\$**

Jumelles 7 x 50. No 25021. Qté 4.
Val. 69,99\$ ch. **49,99\$**

LOISIRS ET PLEIN AIR

Planche à roulette. En bois avec roulettes en uréthane. Plaque à l'avant et à l'arrière. No 23700-701. Qté 20.
Ord. 59,99\$ et 69,99\$
ch. **39,99\$**

Bol à salade ou carafe en cristal. Qté 40.
Ord. 7,99\$ ch. **4,99\$**

Assortiment de linges à vaisselle. Qté 200.
ch. **6/3,99\$**

APPAREILS ELECTRO-MÉNAGERS

Rabais 110\$. Machine à coudre 10 points à bras libre, boutonnière incorporée. No 81621. Qté 6.
Ord. 399,99\$ ch. **289,99\$**

Rabais 140\$. Aspirateur de bonne qualité avec accessoires et électrobrosse à 3 positions. No 32627. Qté 4.
Ord. 419\$ ch. **279,99\$**

Aspirateur de qualité avec électrobrosse et accessoires. No 32625. Qté 6.
Val. 399,99\$ ch. **199,99\$**

Rabais 50%. Aspirateurs et machines à coudre remis en état**. Qté 10. Ex.:
Ord. 389,99\$ ch. **189,99\$**

Télécouleur 21" à cabloselecteur intégré et télécommande sans fil. Réglage automatique de la couleur. No 14836. Qté 5.
Val. 729,99\$ ch. **477\$**

Rabais 33 1/3%. Grille-mais. No 81931. Qté 25.
Ord. 24,99\$ ch. **15,99\$**

Rabais 50%. Sélection de lampes de fin de série. Couleurs assorties. Qté 30.
Ord. 23,99\$ à 164,99\$
ch. **11,99\$ à 82,49\$**

Rabais 35\$. Sacs à ordures 20 x 36". En boîte de 40. No 53001. Qté 40.
Ord. 6,49\$ ch. **3,49\$**

Assortiment de tenues molletonnées, chandails, pantalons et cordonnées pour garçon. Tailles 8 à 16 ans. Qté 100.
Ord. 12,99\$ à 24,99\$
ch. **4,99\$ et 9,99\$**

Assortiment de jeans et de vestes en denim pour garçon. Tailles 8 à 16 ans. Qté 100.
Ord. 19,99\$ et 29,99\$
ch. **9,99\$ et 14,99\$**

Sélection de pantalons habillés pour garçon. Choix de 2 modèles. Tailles 8 à 16 ans. Qté 80.
Ord. 26\$ - 30\$ ch. **14,99\$**

Rabais 15\$. Trousse à dossier haut avec système de blocage des roulettes. Beige. No 69156. Qté 10.
Ord. 39,99\$ ch. **24,99\$**

Rabais 30\$. Poussette économique à siège rembourré et repose-pied réglable. Marine. Qté 9.
Ord. 69,99\$ ch. **39,99\$**

Rabais 40\$. Parc 'Gendron'. Dimensions 40" x 40". Gris. No 67291. Qté 10.
Ord. 99,99\$ ch. **59,99\$**

Sélection de nappes fin de série. No 91950. Qté 100.
Val. 19,99\$ à 34,99\$
ch. **9,99\$ et 14,99\$**

Rabais 50%. Service de vaisselle 4 couverts. No 42171. Qté 15.
Ord. 99,99\$ ch. **49,99\$**

Pratiques canapés-lits à bons prix! Tissus assortis. No 48987-988-989. Qté 2 de chaque.
ch. **399\$-499\$-599\$**

Rabais 100\$. Fauteuil va-et-vient à mécanisme à roulements à billes. Carcasse en érable massif. Coussins de l'assise et du dossier réversibles. No 44090. Qté 6.
Ord. 399,99\$ ch. **299\$**

Rabais 30\$. Tabouret assorti au fauteuil va-et-vient ci-dessus. No 44099. Qté 6.
Ord. 179,99\$ ch. **149\$**

Rabais 50% sur une sélection de tapis décoratifs fin de série. Marchandise neuve et en démonstration*. Qté 15. Ex.:
Ord. 399,99\$ **199,99\$**

Stores verticaux. Grandeur standard 72 x 84". No 54950. Qté 20.
Val. 69,99\$ à 99,99\$
ch. **49,99\$**

Douillettes réversibles. Couleurs assorties. Pours lits 1 place, 2 places et grand 2 places. No 70631/3/4. Qté 150.
Val. 69,99\$ ch. **24,99\$**

Sélection de serviettes et débarbouillettes. Formats et couleurs assortis. Qté 500.
Ord. 2,88\$ à 16,88\$
ch. **1,99\$ à 12,99\$**

AUTOMOBILE

Contrat de parallélisme 'RoadHandler'. Inclut réglage du train avant 2 fois par année tant que vous possédez votre voiture (pour la plupart des voitures). No 19003. Qté 40.
Ord. 59,99\$ ch. **54,99\$**

Contrat de 5 vidanges d'huile et lubrifications (pour la plupart des voitures). Filtre à huile en sus. No 19004. Qté 40.
Ord. 39,99\$ ch. **34,99\$**

Rabais 33 1/3% sur toute notre gamme de produits pour l'entretien de l'auto. No 84000. Qté 100.
Ord. 2,99\$ à 8,99\$
ch. **1,99\$ à 5,99\$**

Liquide lave-glace efficace à -35°. No 52518. Qté 40.
Ord. 1,69\$ ch. **1,49\$**

* Il s'agit d'articles mécaniques ou électroniques utilisés en démonstration.

** Il s'agit d'articles mécaniques ou électroniques remis en état par le fournisseur ou une unité de Sears. Ces articles peuvent ou non être munis de la garantie offerte sur les articles neufs.

Jouets 'Gumby' et 'Poky' pour enfants de tout âge. No 27081-085. Qté 50.
Ord. 4,99\$ ch. **2,99\$**

Rabais 33 1/3%. Sélection de jouets 'Ma petite pouliche' pour fillette. No 19000. Qté 40.
Ord. 5,99\$ à 6,99\$
ch. **3,99\$ à 4,59\$**

Rabais 50%. Jeu d'outils pour mécanicien. Qté 25.
Ord. 69,99\$ à 299,99\$
ch. **34,99\$ à 149,99\$**

Assortiment de serrures fin de série. Qté 15.
Ord. 13,99\$ à 29,99\$
ch. **6,99\$ à 14,99\$**

Rabais 50%. Nécessaire de pâtisserie. No 39272. Qté 50.
Ord. 27,99\$ ch. **13,99\$**

Rabais 33 1/3%. Plantes vertes en pot de 4" et 6". Gamme 64. Qté 100.
Ord. 2,99\$ à 9,99\$
ch. **1,99\$ à 6,66\$**

Liquidation de papiers peints fin de série. Qté 400.
Val. 10,99\$ à 19,99\$
ch. **99¢ à 4,99\$**

Liquidation de peintures et teintures déjà teintées. Format 4 litres. Couleurs variées. Qté 75.
Ord. 23,99\$ à 39,99\$ ch. **5,99\$**

Assortiment de serrures fin de série. Qté 15.
Ord. 13,99\$ à 29,99\$
ch. **6,99\$ à 14,99\$**

Rabais 50%. Jeu d'outils pour mécanicien. Qté 25.
Ord. 69,99\$ à 299,99\$
ch. **34,99\$ à 149,99\$**

Assortiment d'outils électriques portatifs remis en état** tels perceuses, sciés circulaires et plus! Qté 45.
Ord. 29,99\$ à 269,99\$
ch. **29,99\$ à 119,99\$**

Assortiment de robes en denim. Tailles variées. Qté 50.
ch. **29,99\$**

Assortiment de robes de chambre. Couleurs et tailles variées. Qté 100.
ch. **14,99\$ à 19,99\$**

Assortiment de chemises de nuit. Couleurs et tailles variées. Qté 100.
ch. **9,99\$**

Assortiment de chemises et chandails en coton. Couleurs et tailles variées. Qté 300.
Ord. 14,99\$ à 26,88\$ ch. **9,99\$ à 19,99\$**

Sélection de pantalons. Couleurs et tailles variées. Qté 150.
Val. 24,99\$ à 60\$ ch. **14,99\$**

Vestons sport. Modèles d'été. Tailles désassorties. Qté 80.
Val. 74,99\$ à 120\$ ch. **19,99\$ à 39,99\$**

Assortiment de chemises. Couleurs et tailles variées. Qté 200.
Val. 34\$ ch. **9,99\$**

Pantalons habillés. Couleurs et tailles variées. Qté 200.
Val. 38\$ à 45\$ ch. **19,99\$**

Assortiment de chemises et chandails en coton. Couleurs et tailles variées. Qté 300.
Ord. 14,99\$ à 26,88\$ ch. **9,99\$ à 19,99\$**

Sélection de sacs à main. Couleurs variées. Qté 75.
Ord. 14,99\$ à 49,99\$ ch. **9,99\$**

Atelier sur le verre au musée d'art contemporain de Montréal

Dimanche le 25 octobre à compter de 13h30, le Musée d'art contemporain de Montréal présente, un atelier multisensoriel sur le verre. Ce matériau est utilisé par Mario Merz dans l'oeuvre **Triplo Igloo** exposée au Musée du 6 septembre au 25 octobre. Le verre offre des caractéristiques contradictoires intéressantes qui seront mises en évidence grâce à une trousse réalisée par l'artiste québécois Pierre Fournier.

Cette activité familles - amis-es conçue et organisée par France Aymond-Chang du Service d'animation et d'éducation est gratuite. Les visiteurs de tout âge sont invités à y participer aussi longtemps qu'ils le désirent.

Le Musée d'art contemporain de Montréal est ouvert du mardi au dimanche entre 10h00 et 18h00.

Le Musée assure un service d'autobus à par-

tir des stations McGill et Bonaventure, tous les jours entre 9h30 et 17h30. Renseignements: 873-2878.

Le Musée d'art contemporain de Montréal, le seul établissement du genre au Canada, est un musée national en vertu de la Loi sur les Musées nationaux du Québec; il a le statut de musée associé dans le cadre des programmes d'appui des Musées nationaux du Canada.

625 convives au dîner-bénéfice pour la Fondation de l'âge d'or du Québec

Le dîner-bénéfice au profit de la Fondation de l'Âge d'Or du Québec organisé par le Conseil Régional de l'Âge d'Or, Rive-Sud Métropolitaine a réuni 625 convives qui se sont bien régalez et qui ont surtout fraternisé dans une atmosphère des plus chaleureuse. C'est un immense succès.

Mme Laurette Lebrun, présidente de la Fondation a félicité tous les participants pour la foi qu'ils ont en leur mouvement et pour l'organisa-

tion de la journée. Elle a mentionné quels sont les buts de la Fondation de l'Âge d'Or et a parlé de la nécessité de la maintenir en santé. Plusieurs personnalités du monde politique et des municipalités de la Rive-Sud étaient présentes à ce dîner.

M. J. Michel Hirbour, responsable du dossier de la Fondation au Con-

seil Régional de l'Âge d'Or, Rive-Sud Métropolitaine a remercié tous les généreux donateurs présents ainsi que les responsables des 49 clubs de l'Âge d'Or affiliés pour leur appui incessant.

De plus, nous mentionne Mme Nicole G. Hébert, directrice générale du Conseil Régional de l'Âge d'Or, Rive-Sud

Métropolitaine, ce dîner-bénéfice aura permis d'amasser \$5,300.00 qui seront remis à la Fondation lors du congrès Provincial de la Fédération de l'Âge d'Or du Québec les 16 et 17 octobre prochain à Laval. Les sommes d'argent recueilli par la Fondation sont destinées à la recherche sur les maladies du vieillissement.

Société
historique
du

Marigot
Longueuil

M Henri Bergevin Les Patriotes de 1838 exilés en Australie

Lundi le 5 octobre 1987, à 20h00, LA SOCIÉTÉ HISTORIQUE DU MARIGOT VOUS INVITE À UNE CONFÉRENCE DE Monsieur Henri Bergevin, intitulée: «Les patriotes de 1837 exilés en Australie».

Monsieur Bergevin a été pendant onze ans directeur d'école, et directeur à l'organisation scolaire CECM - Région no 2 - pendant six ans. Membre à vie de la Société Généalogique Canadienne française, directeur à la Fédération des Sociétés de Généalogie du Québec, il consacre ses loisirs à l'étude de l'histoire.

Il nous parlera de ces cinquante huit prisonniers politiques québécois qui, à la suite des événements de 1837, ont été exilés en Australie. Ils se sont embarqués sur le «Buffalo» en septembre 1839, pour leur lointaine destination.

Notre exposition est consacrée au: «Carnets à poudre et vêtements des patriotes».

La réunion aura lieu à la salle no 2 de la cathédrale Saint-Antoine, angle St-Charles et Chambly, porte no 76.

Bernard Thibault, administrateur

AVIS AUX SOCIÉTAIRES DES COOPÉRANTS Réunion régionale spéciale

Vous êtes, par la présente, convoqués à une réunion régionale spéciale de Les Coopérants, société mutuelle d'assurance-vie, qui aura lieu à l'endroit suivant:

DATE: jeudi le 15 octobre 1987, à 19h00
ENDROIT: HÔTEL SHERATON LAVAL
2440, autoroute des Laurentides
(sortie boul. Le Carrefour)
LAVAL (Québec)

En vue de vous prononcer sur la continuation de la Société en compagnie régie par les lois du Québec et sur l'intention de la Société de présenter un projet de loi privé au Parlement du Canada autorisant cette continuation, le tout tel qu'approuvé lors d'une assemblée générale extraordinaire de la Société tenue à Montréal le 21 mars 1987.

Le Vice-président
Affaires Institutionnelles,
Contentieux et Secrétariat
Pierre D. Sauvé

HONDA

EN GRANDE PRIMEUR

CHEZ VERCHÈRES AUTO

COMPLÈTEMENT REDESSINÉE - UNE VRAIE MERVEILLE!



CIVIC

LA NOUVELLE

VENEZ FAIRE UN P'TIT TOUR...

5 ANS GARANTIE 80 000 KM

VERCHÈRES AUTO INC. **LONGUEUIL**
3551 Chemin Chambly **679-4710**

Votre conseillère...

Mme - Soleil Coiffure

655-9360

Dulcia
Thermal ware
Vital Styling

Offrez-vous
une permanente
de premier
choix pour

40.00\$

Tout inclus: shampoing - coupe - mise en plis.

380 Roy Audy

(coin Montarville face à la polyvalente de Mortagne)

RAPPORT QUALITÉ - PRIX UN SEUL ENDROIT

CHEVROLET CAVALIER '84
6200 km. toit ouvrant de compagnie
4 cyl. 5 vit. **FAUT VOIR**

RENAULT 5 GTL
ROUGE '84
SPÉCIAL 3999,99\$

RENAULT 5 GT SPORT NOIR '84
6800 km. radio a.m. f.m., cassette
SPÉCIAL DE LA SEMAINE

MERCURY CAPRIS '84
66,000 km. toit ouvrant de compagnie
4 cyl. aut. VOITURES POUR FEMMES

SUBARU GL '84
46,000 km. 4 portes comme neuf
4 cyl. **SPÉCIAL**

TOYOTA COROLLA SR5 '83
81000 km.
4 cyl. 5 vit. **5295.00\$**

JEEP CHEROKEE CHIEF '85
39000 km. comme neuf
4 cyl. 5 vit. **SPÉCIAL DE LA SEMAINE**

CHEVROLET CAMARO BERLINETTA '81
62,000 km. volant inclinable,
vitres électrique, 8 cyl. aut. air. FAITES VOTRE PRIX

SERVICE DE LOCATION À COURT TERME
30.00\$ par jour kilométrage illimité
120.00\$ par semaine
1050 km GRATUIT

SERVICE DE GARANTIE UNIVERSELLE
13, 24, 36 mois

AUTO MONTRÉAL SUD

VENTES **670-8410** ACHATS
2066 CHEMIN CHAMBLY, LONGUEUIL (coin Benoit)

Suivre des cours à distance?

D'autres raisons de préférer les études à distance aux études traditionnelles ont été invoquées: le manque d'information sur les cours, le manque d'argent, la peur de voyager seule le soir, l'anxiété face aux autres

étudiants d'un groupe. L'ensemble de ces raisons ne représente qu'un faible pourcentage de toutes les raisons obtenues.

Il y a évidemment beaucoup d'avantages à assister à des cours

dans une institution: rencontrer des professeurs et des spécialistes d'un domaine, rencontrer d'autres étudiants avec qui on peut échanger et comparer ses connaissances, augmenter sa motivation à étudier et persister jusqu'à la fin

d'un cours...

Il n'y a qu'à compter le nombre d'adultes qui s'inscrivent chaque année dans les divers établissements du Québec pour s'en convaincre.

L'enseignement à distance, c'est-à-dire par correspondance, par la radio, la télévision, le journal ou l'informatique rend les études accessibles à un plus grand nombre de personnes qui ne pourraient étudier si on ne leur en offrait

pas l'opportunité: adultes des régions éloignées des grands centres universitaires, personnes hospitalisées, handicapées et, même incarcérées; celles et ceux qui préfèrent étudier à leur propre rythme ou qui se sentent mal

dans une salle de classe et ceux et celles enfin qui veulent se recycler discrètement.

Si vous vous intéressez à l'enseignement à distance, à l'enseignement aux adultes et qu'assister à une soutenance de thèse de doctorat est une expérience que vous aimeriez vivre, (une soutenance de thèse est publique et doit faire l'objet d'une certaine publicité), vous pouvez communiquer avec l'auteur de cet article, Marie-Paule Des-saint, au 324-9197 ou au 325-0150 #2382.

L'auteur qui est conseillère pédagogique au Collège Marie-Victorin, serait également intéressée à connaître l'opinion d'étudiant(e)s adultes sur les avantages et les inconvénients des cours offerts aux adultes par les maisons d'enseignement et sur l'enseignement à distance.

Une étude menée auprès de 502 personnes, 42% de femmes et 38,4% d'hommes, qui ont suivi un cours à distance, a révélé pourquoi plusieurs adultes préfèrent étudier chez eux plutôt que de se déplacer jusqu'à une institution. Pourquoi?

Les personnes interrogées sont des lectrices et des lecteurs du quotidien La Presse qui ont suivi un cours publié par le Collège Marie-Victorin dans ce quotidien. Les répondant(e)s sont majoritairement des femmes, de 25 à 44 ans, travaillant à l'extérieur de la maison, ayant entrepris ou complété des études universitaires, employées de bureau, de service ou vendeuses et habitant Montréal.

L'étude qui a porté sur trois cours, entre 1985 et 1986, a montré que pour 52,5% des adultes interrogés, se rendre à un établissement d'enseignement constitue une entrave à leur liberté. La majorité (41,8%) de ces étudiants adultes a dit manquer de temps, à cause surtout de leur horaire de travail, mais aussi d'autres engagements et obligations, le soir.

Les responsabilités familiales sont aussi une raison de préférer les études à distance, mais elle a été peu mentionnée (4,8%).

Un autre problème important est celui des déplacements (30,9%). Les raisons? La distance à parcourir pour se rendre à l'endroit où se donnent les cours (23,5%) et les difficultés avec les moyens de transport (4,4%).

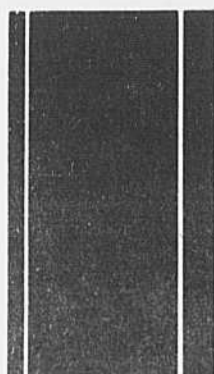

McLEOD
YOUNG
WEIR

Investissez un peu de votre temps avant d'investir votre argent

Pour que vos placements rapportent à court et à long terme ce que vous voulez qu'ils vous rapportent, il est essentiel que vous puissiez définir vos objectifs et faire ce qu'on appelle de la planification financière. Chez McLeod Young Weir, cette planification financière commence par l'évaluation de vos placements personnels.

EXPERTISE À VOTRE SERVICE

Cette évaluation est conçue pour que vous et votre représentant en placements McLeod Young Weir puissiez dresser un tableau précis de votre situation financière. De là, il est possible de vérifier si vos placements sont en mesure de vous mener à la réalisation de vos objectifs financiers. Ce qui permet de prendre les bonnes décisions pour votre avenir financier.

Nous offrons ce service tout à fait gratuitement. C'est notre façon à nous de faire affaires.

Des décideurs
qui agissent

COMPOSEZ: 677-9441

Votre revue personnelle de placements m'intéresse.

Nom _____

Adresse _____

Ville _____ Province _____ Code postal _____

Téléphone au bureau _____ à la maison _____

Si vous êtes l'un de nos clients, veuillez indiquer le nom de votre représentant en placements.

Retournez à: McLeod Young Weir
50, St-Charles Ouest
Longueuil, J4H 1C6

ENTRETIEN DE L'AUTO

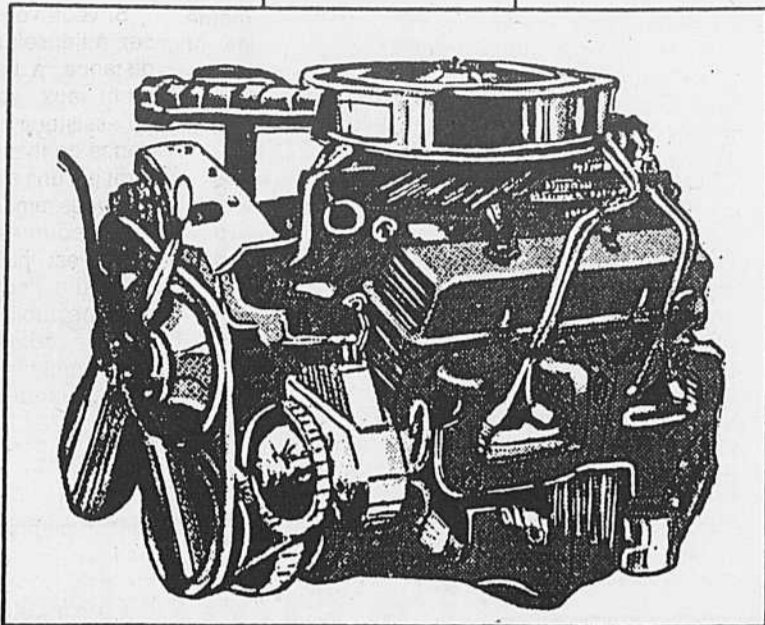

Tout ce que vous voulez savoir sur l'entretien de votre automobile... et plus encore.

**UN CAHIER
D'AUBAINES
A
CONSERVER**



Les Automobiles Richard Boucher Inc.
4740 Marie Victorin — 652-0663-0664
VENTES ET ACHATS AUTOS USAGÉS
MÉCANIQUE - DÉBOSSÉLAGE - PEINTURE
Situé entre Varennes et Verchères

<p>HONDA PRÉLUDE SE 86 44,000 km, garantie 2 ans inclus. 14,995\$</p>	<p>HONDA ACCORD LX 82 Manuel AM/FM stéréo 11,000 km. Très propre</p>	<p>MAZDA 626 DX 86 4 ptes, automatique, 32,000 km, garantie 2 ans inclus. SPÉCIAL 10,995\$</p>
<p>BUICK CENTURY Ltd 1983 Toute équipée Bleu deux tons SUPER SPÉCIAL 7,995\$</p>	<p>NISSAN 200 sx 85 Toute équipée, garantie 2 ans inclus. 9,995\$</p>	<p>FIREBIRD 84 66,000 km original SPÉCIAL 6,995\$</p>

VENEZ VOIR NOS PRIX?

TOUS NOS VEHICULES SONT GARANTIS PAR METROPOLITAINE

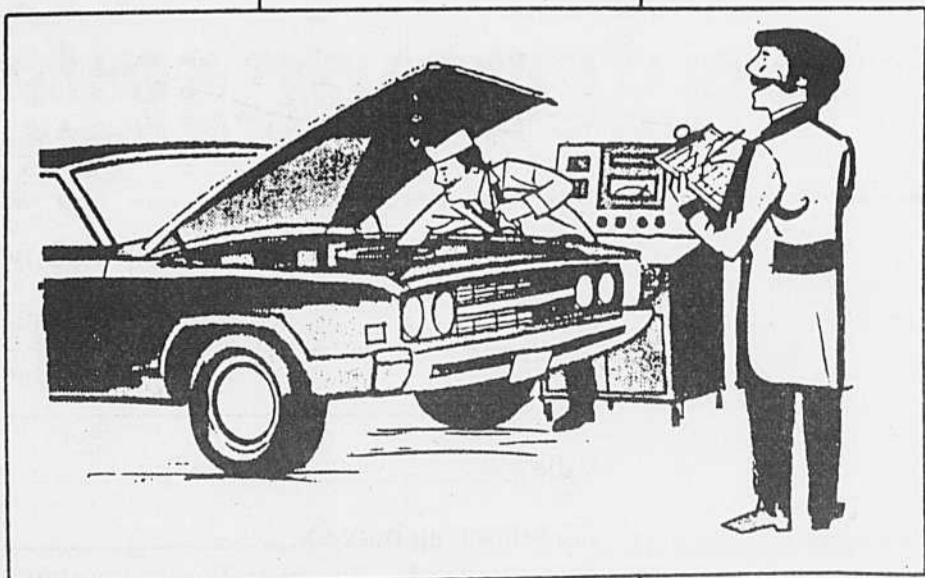

Préparer son véhicule à l'approche de l'hiver

(S.O.P.) Qu'on le veuille ou non, l'hiver est à nos portes.

Or, bien que rien ne devrait empêcher une voiture en bon état de démarrer dans toutes les conditions, plus rien n'est certain lorsque le thermomètre passe sous -30°C. En outre, comme un grand nombre de facteurs se liguent, sous notre climat rigoureux, pour rendre les démarrages ardu, il faudra prendre certaines précautions si l'on veut éviter de se retrouver assis dans une voiture dont le moteur ne veut pas tourner, par un matin d'hiver où il fait un froid de canard et qu'on va être en re-

tard. D'autre part, si les départs à froid et les périodes de ralenti sont durs pour le moteur, le sel, le verglas et la neige sont implacables pour la carrosserie. Voici donc les précautions à prendre pour affronter l'hiver et retrouver son véhicule au printemps.

• Si vous croyez devoir rouler lorsque la température fera rage, il est plus prudent de faire monter des pneus d'hiver sur votre voiture. Sur les modèles à traction avant, il est recommandé d'installer quatre pneus à neige. Des pneus d'hiver à l'avant seulement peuvent entraîner des tête-à-

queue. Pour les voitures à propulsion arrière, des pneus aux roues motrices suffisent.

• Le liquide de refroidissement de votre moteur devrait être vérifié. Ce liquide devrait pouvoir subir des températures de -40 degrés C sans geler. En plus, cet antigel prévient la corrosion du moteur et permet d'atteindre plus rapidement la température de fonctionnement.

• Plusieurs manufacturiers recommandent une huile de viscosité différente pour la période hivernale. Il faut s'assurer d'utiliser la bonne huile et de faire changer le filtre à huile

également.

• Si la batterie de votre voiture a déjà affronté plus de deux hivers, il est important de la faire vérifier. Si elle montre des signes de faiblesse, mieux vaut mettre toutes les chances de votre côté en la remplaçant.

• Une bonne mise au point et une vérification des principaux éléments mécaniques vous permettront d'affronter les affres de l'hiver sans ennui.

• La carrosserie de votre voiture devrait être protégée contre les éléments qui pourraient en affecter la fini. Une cire de bonne qualité va protéger la peinture contre l'encrassement.

De plus, assurez-vous que les petites éraflures soient traitées avec le produit approprié afin de prévenir l'apparition de la rouille.

• Les brouettes d'étalement des portières, du coffre à bagages de même que les pneus devraient être traités avec un produit au silicone qui prévient leur dessèchement par le sel et le froid.

• Finalement, assurez-vous que les balais de vos essuie-glaces sont en bon état. Il est même recommandé de les remplacer par des balais spéciaux recouverts de caoutchouc spécialement conçus pour l'hiver; la neige et la glace ne peuvent adhérer à ces balais.

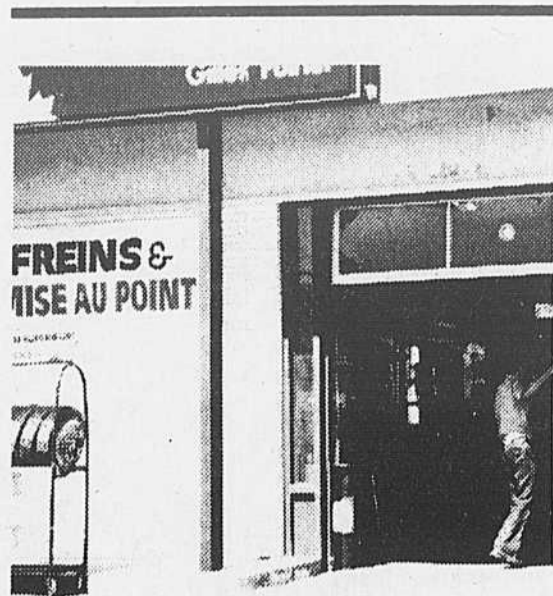

Le survoltage

(S.O.P.) Ça peut vous arriver n'importe quand, sans prévenir...

A la fin d'une soirée, tard, par une glaciale nuit d'hiver. Vous êtes fatigué(e). Vous n'avez qu'une envie: rentrer chez vous et vous coucher. Vous ouvrez la portière de l'auto, vous glissez sur le siège raide de froid et mettez le contact. Rien. Vous n'entendez qu'un pauvre bruit étouffé. Vous recommencez: la même chose.

"Ah non! Ca y est, la batterie est à terre!"

Eh oui, la batterie est à terre! Pardon, à plat. Il va falloir la "booster", ou plutôt, la survolter.

Pour éviter de vous retrouver sans recours dans une telle situation, suivez donc ces conseils de l'Association canadienne des automobilistes (CAA), qui vous apprendront à ressusciter une batterie en toute sécurité.

• Assurez-vous que les deux voitures sont équipées de batteries de même tension. La plupart des batteries de voitures sont de 12 volts.

• Les deux voitures doivent être rappro-

chées, sans toutefois se toucher. Elles sont en position de stationnement, et le frein est serré.

• Coupez le contact de la voiture de dépannage.

• Branchez une des pinces positives, ou rouges, du câble d'appoint à la borne positive de la batterie de la voiture de dépannage. Attachez l'autre pince positive à la borne positive de la batterie à plat.

• Fixez une des pinces négatives (noires) à la borne négative de la voiture de dépannage. Puis attachez l'autre pince négative au bloc moteur de la voiture en panne. Des étincelles pourraient fuser si la deuxième pince négative était branchée à la borne négative du véhicule en panne.

• Faites démarrer la voiture de dépannage et faites-la tourner à régime modéré. Attendez quelques secondes avant de tenter de démarrer la voiture en panne.

• Laissez tourner le moteur de la voiture, puis enlevez les câbles en inversant l'ordre dans lequel vous les avez placés.

L'HIVER APPROCHE ... SOYEZ PRÊT

PRIX SPÉCIAUX EN VIGUEUR JUSQU'AU 31 OCT '87 • POUR LA PLUPART DES VOITURES ET CAMIONS LÉGERS FABRIQUÉS EN AMÉRIQUE DU NORD 1RD

Protégez le moteur de votre voiture!
Remplacez l'huile et le filtre



COMPREND:
L'installation d'un maximum de 5 litres d'huile à moteur Chryco Premium 10W30 "approuvée par la garantie" et d'un filtre d'huile Autopar.

18.95\$

TURBO 22.95\$

55.00 de plus pour les véhicules importés

Obtenez une vérification complète pour COMBATTRE L'HIVER



Nous inspectons/verifions et nous vous donnons les résultats:
• Batterie et système de charge • Antigel • Tous les niveaux de fluide • Balais d'essuie-glace • Phares et toutes les lampes • Tous les tuyaux, belts et courroies • Pneus et amortisseurs • Système d'échappement • Thermostat et chauffage • Graissage de toutes les charnières

20.95\$

Le prix de l'inspection sera déduit des réparations effectuées en même temps plus de 20%.

Vous pouvez éviter cet ennui avec une mise au point d'hiver



COMPREND L'ANALYSE DE PERFORMANCE DU MOTEUR
• Pose de nouvelles bougies • Vérification des fils de bougies, du rotor, de la soupape PCV, du chapeau de distributeur, de la bobine et de la compression
• Réglage de la distribution et du ralenti • Entretien du filtre à air et de la batterie
• Inspection de toutes les courroies et des tuyaux

48.95\$

54.95\$ 4 CYL.

60.95\$ 6 CYL.

60.95\$ 8 CYL.

Soyez prudent... Faites vérifier vos freins



Enlèvement des deux roues avant et des deux roues arrière
Vérification
• des plaquettes des freins avant à disque
• des rotors avant
• des garnitures arrière
• des tambours arrière
Vérification du maître-cylindre
Vérification de toutes les canalisations et de tuyaux des freins
Vérification du frein d'urgence et du câble

20.95\$

Le prix de l'inspection sera déduit des réparations effectuées en même temps plus de 20%.

LES PRIX VOUS SERONT SOUMIS POUR TOUTES PIÈCES ADDITIONNELLES OU SERVICES D'ENTRETIEN REQUIS AFIN D'OBTENIR VOTRE AUTORISATION AVANT D'ENTREPRENDRE LE TRAVAIL.



2164 MARIE-VICTORIN 861-7108
VARENNES 652-3901



Acceptons cartes de crédit reconnues

Au de Varennes
...depuis 40 ans grâce à vous!

Peugeot et son histoire

Peugeot S.A. est reconnue comme étant l'une des entreprises automobiles les plus anciennes et les plus importantes au monde. L'agglomération Peugeot compte au-delà de deux cent vingt-cinq entreprises commerciales; elle détient un réseau de distribution dans quelques cent quinze pays et ses usines de montage sont répandues dans le monde entier. La capacité de production de Peugeot dépasse les deux millions d'automobiles par année.

Peugeot S.A. est la plus vaste entreprise privée en France. La famille Peugeot conserve une participation déterminante puisqu'elle possède toujours environ quarante pour cent des actions. La production automobile du groupe est divisée entre ses deux sociétés dominantes, soit les Automobiles Citroën et les Automobiles Peugeot, cette dernière fabriquant la gamme de voitures Talbot.

LES AUTOMOBILES PEUGEOT

Peugeot est la deuxième plus ancienne entreprise automobile à l'échelle mondiale. Elle fabriqua sa première automobile en 1889. L'origine de la société remonte néanmoins à plus loin encore. Effectivement, en 1810 des "frères Peugeot" inventèrent le laminage à froid pour la fabrication de l'acier à ressort. Pendant quatre-vingt ans, la firme Peugeot ne cessa de

prosperer en s'adonnant à la fabrication de divers produits en acier, à partir des baleines de corset aux moulins à poivre et des outils de travail de toutes sortes aux bicyclettes.

Au chapitre des innovations automobiles, on attribue à Peugeot la fabrication de la première familiale en 1894, l'invention de l'allumage au moyen d'une batterie en 1900 et la construction de la première voiture de tourisme à moteur diesel au monde, en 1922.

Peugeot est d'ailleurs la seule voiture importée à avoir remporté à trois reprises les honneurs de la course automobile d'Indianapolis 500.

Les entreprises usines manufacturières de Peugeot sont à Sochaux, une petite ville de l'est, longeant la frontière France-Suisse. Les usines de Sochaux représentent la plus vaste agglomération industrielle de la France.

L'usine Peugeot de Lille, au nord du pays, est la plus ancienne usine de moteurs diesel puisque la production y vit le jour en 1928. Plus de deux millions de moteurs diesel légers y ont été fabriqués, non seulement comme moyen de propulser les voitures de tourisme, mais aussi la machinerie navale, agricole, industrielle et de construction.

Peugeot compte dix-

sept usines de montage dans divers pays hors des frontières européennes, dont l'Afrique, l'Amérique du Sud, l'Australie et l'Extrême-Orient.

Peugeot S.A. se porta acquéreur de toutes les filiales européennes de la société Chrysler en 1978, y compris les usines de fabrication de cette dernière en France, en Angleterre et en Espagne. Ces filiales furent rebaptisées du nom de "Talbot" et il y eut fusion avec les Automobiles Peugeot en 1980.

LES AUTOMOBILES CITROËN

Cette entreprise française novatrice, fondée en 1919 par André Citroën, est reconnue comme étant le pionnier de la fabrication en série des voitures à traction avant. Ce fut en 1976 que la société des Automobiles Peugeot fit l'acquisition de Citroën, cette dernière venant à l'époque de subir de sérieuses pertes financières. En moins d'un an et demi, la nouvelle administration réussit à ramener l'entreprise dans la voie de la rentabilité.

Citroën domine toujours sur le plan technologique, avec une éclatante gamme de nouveautés automobiles, parmi laquelle figure la Citroën GSA, la berline la plus aérodynamique au monde. La fusion Peugeot-Citroën permit à l'agglomération de doubler sa capacité de production.

Peugeot fit ses débuts sur le marché

américain en 1958. En 1982, Peugeot Motors of America, dont le siège social se trouve à

Lyndhurst au New Jersey, et Peugeot Canada Limitée de Pointe-Claire au Québec,

s'intégrèrent en alliant leurs activités de vente, de distribution et de mise en marché.



PNEUS autopar





PIÈCES D'ORIGINE

GARANTIE COMPLÈTE CONTRE LES RISQUES ROUTIERS

QUALITÉ...VALEUR...

UNE PERFORMANCE ÉPROUVÉE

Il n'y a pas d'égal!

EN VIGUEUR DU 1 OCT AU 30 NOV. 87

1 - Pneu radial acier Premium 4S toutes saisons	Dimensions	Prix au détail suggéré	Prix «Satisfaction» de la clientèle	Dimensions	Prix au détail suggéré	Prix «Satisfaction» de la clientèle
	P155/80R13	67,95	52,75	P205/70R14	95,95	82,50
P165/80R13	81,95	66,75	P205/75R15	103,95	85,95	
P175/70R13	84,95	69,25	P215/75R15	108,95	90,25	
P175/80R13	82,95	67,50	P225/70R15	114,95	95,50	
P185/70R13	86,95	70,95	P225/75R15	113,95	94,75	
P185/70R14	91,95	75,50	P235/75R15	115,95	96,50	
P195/75R14	96,95	79,95				
P155/80R13	58,95	44,95	P205/75R14	87,95	71,95	
P165/80R13	70,95	56,95	P215/75R14	92,95	76,25	
P175/80R13	74,95	60,50	P205/75R15	91,95	75,50	
P185/80R13	77,95	64,95	P215/75R15	95,95	78,95	
P185/75R14	82,95	67,50	P225/75R15	99,95	82,50	
P195/75R14	84,95	74,25	P235/75R15	101,95	84,25	
P155/80R13	63,95	49,25	P195/75R14	63,95	68,50	
P165/80R13	72,95	58,75	P205/70R14	66,95	70,95	
P175/75R13	74,95	59,75	P205/75R15	91,95	75,50	
P175/80R13	74,95	59,75	P205/75R15	94,95	78,25	
P185/70R14	78,95	63,95	P225/75R15	97,95	80,75	
P185/75R14	75,95	61,50	P235/75R15	101,95	84,25	

INSTALLATION EN SUS



2164, MARIE-VICTORIN, 861-7108
VARENNES 652-3901

Au  de Varennes

...depuis 40 ans grâce à vous!

Garantie disponible Financement sur place







**André et
Jean-Claude
Audet INC.**

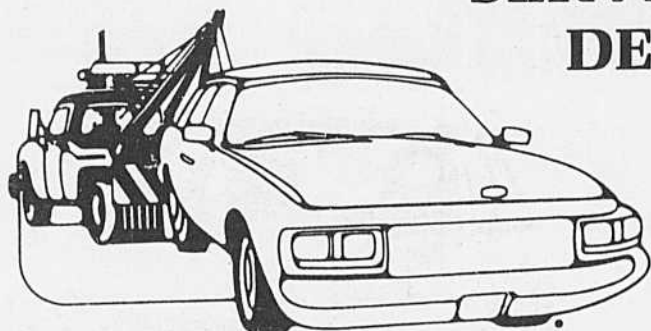

**SERVICE
DE**

REMORQUAGE



**MISE
AU
POINT
D'HIVER**

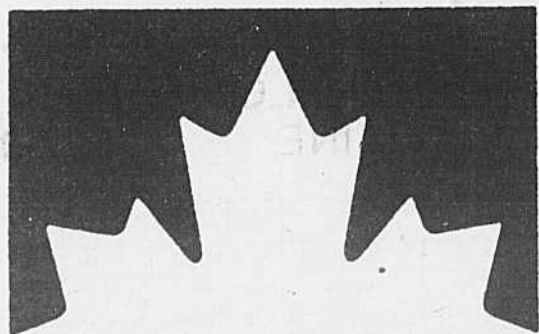

PETRO-CANADA

GRANDE VENTE DE PNEUS

Venez profiter
de nos spéciaux
sur nos pneus
d'hiver et
quatre saisons

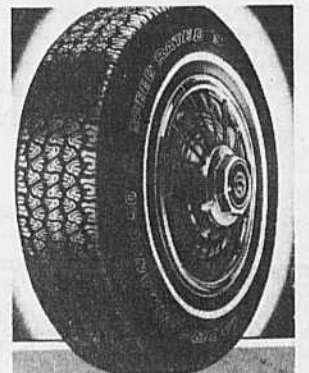

***Nous sommes fiers
de vous servir depuis 4 ans***

Le service, la qualité

et la courtoisie ont

fait de notre entreprise

le rendez-vous

de tous les automobilistes

MILLE FOIS MERCI

André et Jean-Claude Audet

**451 Samuel de Champlain
BOUCHERVILLE**

655-4400



BOISVERT, C'EST FORD
EN PEAU D'CHIEN



3 portes

ESCORT L.

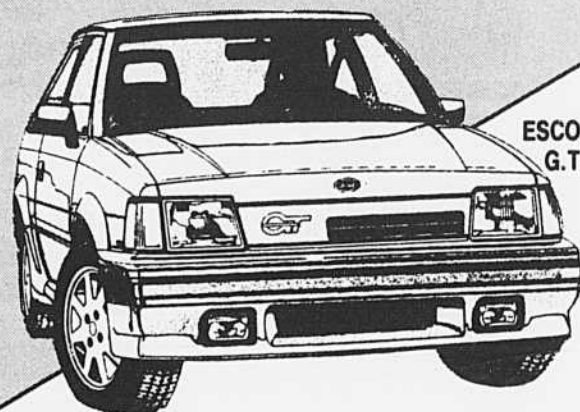

ESCORT
G.T.

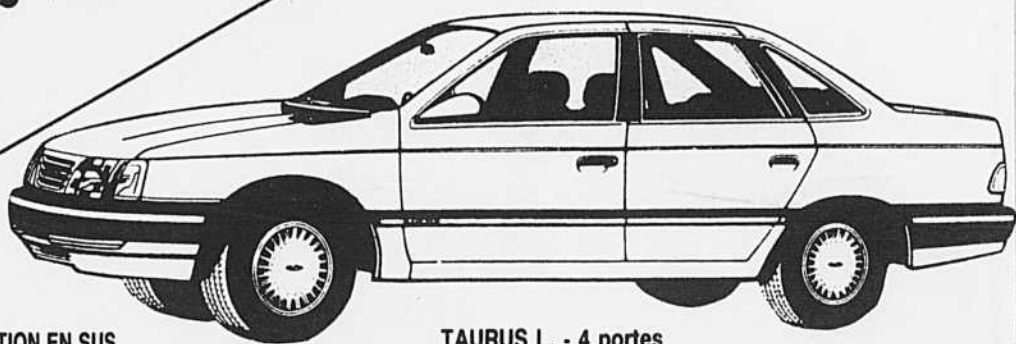

TAURUS L. - 4 portes

3 CHOIX

- ESCORT L. 3 portes
- ESCORT GT
- TAURUS L. 4 portes

PRIX

7,945\$*

10,767\$*

12,497\$*

3

- ESCORT L. 3 portes
- ESCORT GT
- TAURUS L., 4 portes

3

BONNES RAISONS
DE FAIRE AFFAIRES CHEZ BOISVERT
• PRIX • QUALITÉ • SERVICE

* RABAIIS FORD INCLUS
* TRANSPORT ET PRÉPARATION EN SUS

Boisvert ça se trouve à se trouver ça...

655-1301

2 MARIE-VICTORIN, BOUCHERVILLE AUX LIMITES DE LONGUEUIL
A QUELQUES PAS À L'EST DU TUNNEL LAFONTAINE

527-8215

P.E. BOISVERT
auto

annoncer dans
la Seigneurie
ça vaut le coût!

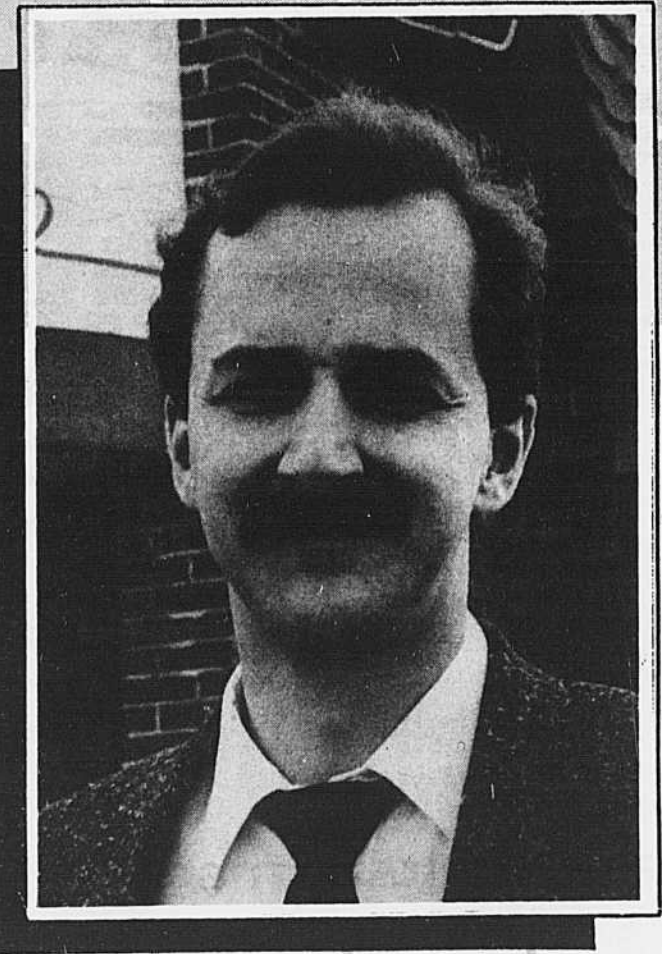

Alain Teasdale



Il ne fait aucun doute qu'annoncer dans La Seigneurie ça rapporte. La publicité nous a permis de nous faire connaître dans la région et La Seigneurie a grandement contribué à ce succès.

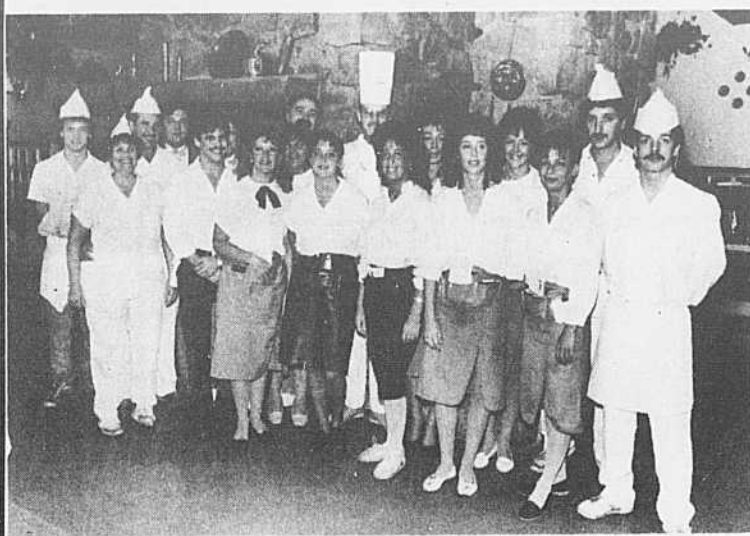

Notre dynamique personnel vous promet un accueil et un service hors pair.

**OFFRE SPÉCIAL
D'ANNIVERSAIRE**

Assiette de scampies	10.95\$
Assiette de crevettes géantes	10.95\$
Escargots à l'ail	1.99\$

La Brasserie Le Mortagne est fière de vous offrir.

- Déjeuner
- Dîner des gens d'affaires
- Buffet du midi a volonté
- Souper dansant du jeudi au samedi
- Lundi, mardi: soirée des dames

Notre traditionnel super buffet de fruits de mer.
À volonté: le samedi soir

Incluant homard, scampies, crevettes, cuisses de grenouilles, gratin de fruits de mer, côte de boeuf au jus, pattes de crabes, variétés de salade, charcuteries et pâtisseries.



3^{ième}

ANNIVERSAIRE

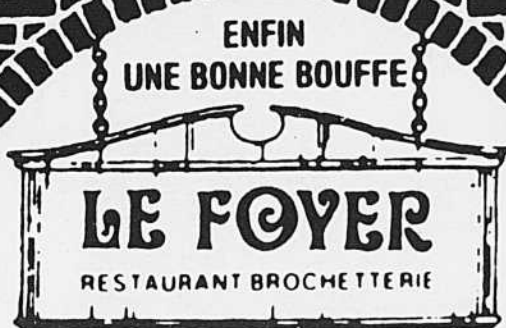

SPÉCIALITÉS:

- Brochettes
- Steak
- Fruits de mer

NOUVEAU

Buffet de fruits de mer

à volonté

Vendredi et dimanche soir

incluant: homards, scampies, crevettes, cuisses de grenouilles, gratin de fruits de mer, pattes de crabe, boeuf poisson frais, salade et patisseries. etc...

**SOUPEUR DANSANT
DU JEUDI AU DIMANCHE**



À votre service depuis la fondation. Grâce à sa vaste expérience dans le domaine de l'hôtellerie il vous fait profiter de ses recettes secrètes et de ses bons petits plats.

**OFFRE SPÉCIALE
D'ANNIVERSAIRE**

Cocktail de crevettes	3.95\$
Assiette du capitaine	14.95\$
Café espagnol	3.95\$

Valable du 6 au 23 octobre 1987

Pour toute occasion: anniversaire de mariage, fête, conférence. Appelez-nous on s'en occupe

100 boul. Mortagne, Boucherville, sortie 92, autoroute transcanadienne 641-0735

BOISVERT... C'EST FORD EN PEAU D'CHIEN



**À NE PAS
MANQUER**



POUR L'UN OU L'AUTRE DE CES
3 spéciaux, nous vous offrons une caisse

LE DÉTRATEUR 48.95 \$
Antigel inclus

Ce que tout client se doit de savoir, la bases des problèmes majeurs qui peuvent survenir au moteur durant nos froids hivernaux est un mauvais équilibre et un taux trop élevé d'acidité dans l'antigel de votre moteur



Voici la solution

de lave-glace **GRATUITEMENT** 4 x 4 litres

SUR PRÉSENTATION DE CETTE ANNONCE

Prenez un rendez-vous - Hélène ou Jean-Pierre - 655-1301 local 36

P.E. Boisvert Auto Ltée vous offre d'ici au 15 nov. inclusivement

Nos techniciens experts formés par l'usine peuvent redonner de la vie à votre véhicule et améliorer ses qualités routières grâce à notre mise au point à prix spécial. Nous poserons des bougies neuves Motorcraft (et, moyennant un supplément, des contacts, un condensateur et un rotor d'allumage, si le véhicule en est équipé). Nous ferons aussi le réglage de l'avance, l'ajustement du ralenti sur carburateur, et des courroies, et nous vérifierons le chapeau du distributeur, les durites du circuit de refroidissement, les câbles de bougies, la soupape RGC, la bobine et les filtres à air, à essence et à l'huile. Nous ferons tout cela à un seul bas prix ! Les frais de pièces et d'entretien sont compris, plus changement d'huile et de filtre.

Avant de commencer les travaux, nous vous informerons de tous frais de pièces ou d'entretien supplémentaire, s'il y a lieu.

VÉRIFICATION DES FREINS

Comprend :

- Vérification de sabots de freins
- Vérification des roulements
- Vérification des tambours

- Vérification des disques
- Vérification des câbles de freins
- Vérification des systèmes hydrauliques
- Evaluation écrite des travaux requis

Nous nous réservons le droit de limiter les quantités pertinentes à cette offre

GRATUIT



La plupart des voitures
et camionnettes
nord-américaines
et importées

MISE AU POINT D'AUTOMNE HIVER

4 cyl.
58.95 + TAXE

6 cyl.
64.95 + TAXE

8 cyl.
70.95 + TAXE



Nouveau

Nous garantissons les cables de bougies installés dans notre usine aussi longtemps que l'acheteur d'origine demeure propriétaire du véhicule

Boisvert ça se trouve à se trouver ça...
2 MARIE-VICTORIN, BOUCHERVILLE AUX LIMITES DE LONGUEUIL
655-1301 A QUELQUES PAS À L'EST DU TUNNEL LAFONTAINE **527-8215**

P.E. BOISVERT
auto

Pour protéger la carrosserie

La cire

Comment remiser sa voiture pour l'hiver

(S.O.P.) Quand arrive le beau temps, tout le monde s'active au "ménage du printemps". L'automobile n'échappe pas à cette vague de propreté, et nombreux sont ceux qui passent des heures à refaire une beauté à leur véhicule, à le laver, le frotter, le polir, etc.

Cependant, la plupart des gens négligent de faire un "ménage de l'automne", c'est-à-dire de préparer leur véhicule pour l'hiver. Et pourtant, cette opération est primordiale pour la carrosserie. En effet, un bon enduit pour carrosserie protégera la peinture en scellant ses pores et en prévenant l'infiltration de poussière et de saleté.

Toutefois, on déconseille de polir une voiture neuve. Pourquoi? La peinture n'étant pas suffisamment durcie, l'enduit que vous utiliserez risque de s'infiltrer entre les pores et de provoquer décolorations et stries. En outre, une voiture reçoit toujours un traitement de protection avant de sortir de l'usine, et celui-ci est sans doute encore efficace.

D'autre part, si vous devez effectuer un traitement sur votre véhicule, n'attendez pas que l'hiver soit là. Procédez d'abord à un bon nettoyage, à grand renfort d'eau et de savon. Pour enlever la saleté, frottez avec une brosse à poils doux ou une éponge. Quand la voiture est sèche, appliquez la cire.

Évitez de faire cette opération sous un soleil de plomb, bien que, il faut l'avouer, cette éventualité soit plutôt improbable l'automne venu.

Quant au type de cire à choisir, la panoplie des produits offerts sur le marché a tôt fait de décourager l'automobiliste moyen. Heureusement, l'Association des consommateurs du Canada vient en aide aux nombreux conducteurs

désorientés, grâce à une série de tests effectués sur la plupart des enduits pour carrosserie disponibles sur le marché. Voici donc les résultats de ces tests.

Produits classés très bons: Nu Finish (pâte), Nu Finish (liquide).

Produits classés bons: Blue Poly (pâte et liquide), Borden Rain Dance (pâte et liquide), Wynn's Classic (liquide).

Produits classés satisfaisants: Blue Poly (vaporisateur), Car-Skin Blue Diamond (liquide), Wynn's Classic Limousine (liquide), Wynn's Classic Pearl (liquide), Mother's Liquid Body Crème (liquide), The Treatment (pâte), Turtle Wax - cire Super Hard, Shell Silicone (liquide), Turtle Wax Metallic (pâte et liquide), Turtle Wax (gelée), Turtle Wax - super hard shell (liquide).

Quand à la plupart des autres produits sur le marché, ils ont été jugés médiocres par l'équipe d'essayeurs de l'ACC. De plus, même si la majorité des produits bien cotés annoncent que la protection de la peinture dure 12 mois et plus, les mêmes tests ont indiqué que la durée de protection valable est de cinq à six mois. Du moins, c'est ce que des essais effectués par la Coopérative des consommateurs a révélé. En effet, on a soumis des voitures traitées au Nu-finish - le produit qui a obtenu la meilleure cote - à un essai de six mois. Après cette période, il est apparu que l'enduit avait perdu de son efficacité et nécessitait l'application d'une autre couche.

Le produit que vous choisirez demeure un choix personnel, mais il est important de se rappeler que l'application d'un enduit protecteur protégera votre peinture pendant toute la durée de l'hiver. Au printemps, ce sera alors le temps d'effectuer un autre grand ménage.

(S.O.P.) Peut-être avez-vous décidé, pour des raisons pratiques, économiques ou autres, que votre voiture ne subirait pas les affres de l'hiver et qu'elle resterait bien à l'abri jusqu'au retour de la saison plus clémente? Très bien, mais comment devez-vous vous y prendre? Y a-t-il des précautions à prendre? Si oui, quelles sont-elles?

La procédure à suivre pour préparer sa voiture pour l'entreposage est assez simple et se résume aux six points suivants:

1. L'endroit choisi sera aussi sec que possible, une grange bien aérée, par exemple. On pourra aussi louer ou acheter un garage en toile ou en bois, si on ne possède pas de garage à même sa maison. Il n'est vraiment pas nécessaire que le garage soit chauffé, car ce qui est important, c'est d'éviter de brusques changements de température et la formation d'humidité. Il faudra éviter aussi de recouvrir directement sa voiture de bâches de toile ou de plastique: ce sont l'à des trappes

idéales pour accumuler l'humidité.

2. Comme la condensation pourrait endommager la carrosserie, il importe que l'intérieur soit bien sec. Laissez les portes et la valise arrière ouvertes pendant quelque temps, enlevez le pneu de secours, si possible soulevez les tapis et asséchez s'il y a lieu. S'il y a des plaques de rouille, sablez-les et appliquez une couche d'inhibiteur de rouille.

3. Alors que le moteur est complètement

froid, faites-le partir et laissez-le tourner pendant une trentaine de secondes. Cela permettra à l'huile d'aller recouvrir toutes les parties qui demandent une lubrification et de s'y stabiliser pour toute la période de l'entreposage.

4. Que le réservoir d'essence soit aussi plein que possible: cela évitera les risques de condensation: il faudra aussi avoir prévu l'antigel du radiateur et du lave-glace.

5. Placez quatre solides blocs en serre sous les essieux, le plus près possible des roues, afin d'éviter des dommages possibles si un pneu venait à se dégonfler ou à s'affaisser subitement.

6. Débranchez les deux pôles de la batterie, sortez-la de l'auto et remisez-la dans un endroit frais et sec, de préférence sur du bois. Si la chose est possible, rechargez vous-même ou faites recharger la batterie au moins une fois dans l'hiver.

CONNAISSEZ-VOUS LE TRIO À MICCO?



A CIRE D'ABEILLE

- La cire d'abeille ne coule pas, ne sèche jamais, garde une texture collante et ne peut s'écailler. Une fois appliqué ce produit se faufile partout dans les joints de soudure et les parois intérieures de votre auto.
- Avantages et inconvénients: La cire d'abeille est la plus avantageuse, car elle est très, très propre. Elle reste souple et elle est quasi transparente. Elle est conseillée pour les véhicules neufs, pour des gens qui veulent une application d'une propreté totale.



B GRAISSE GRAPHITE (CHAUDE)

- Ce produit renferme des inhibiteurs de rouille et de corrosion d'une grande efficacité. Donnant un fini noir lustré aux pièces traitées, il est suffisamment fluide pour pénétrer dans les fissures. Sa pellicule reprend sa forme rapidement, elle ne se fissure pas, ne s'écaille pas, ni ne cloque. Comme cette graisse lubrifie les pièces mobiles elle prévient les grincements et les cliquetis, ainsi que le grippage des câbles de frein. Le revêtement du véhicule est ainsi protégé de l'intérieur.
- Avantages et inconvénients: Ce produit ne coule pas, neutralise la rouille en totalité. Des retouches annuelles sont recommandées. Par contre, pendant les chaleurs de l'été la graisse tend à suinter aux bas des portes, coffre arrière, capot. Nous vous recommandons l'application de cires pour ces endroits particuliers.



C L'HUILE CHAUDE

- Les mécaniciens et les experts en carrosserie connaissent depuis longtemps le fait que l'huile peut servir à prévenir la rouille, pour parer à l'humidité dans tous les points, en s'infiltrant dans les soudures ou pour combattre la rouille déjà existante.
- Avantages et inconvénients: Ce produit est le moins dispendieux des trois. Il neutralise la rouille existante. Par contre ce produit peut couler, aux bas des portes, sous le capot ou le coffre arrière. Ce produit est totalement efficace s'il est appliqué annuellement.



C'EST PAS TOUT...

- Un service d'application combiné* d'antirouille est aussi disponible.
- * (Huile graisse et cire appliqués conjointement dans différentes parties du véhicule).
- Nous avons aussi un grand choix d'antirouille pour voitures et camions neufs et usagés, ou équipement industriel.
- Garantie donnée de 7 ans sur une auto neuve, possibilité de garantie sur certaines autos usagées.

APPLICATION PROFESSIONNELLE

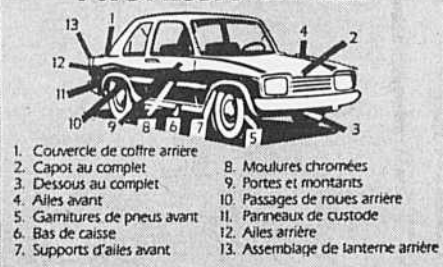

COMMENTAIRES:

- Toutes les saisons sont favorables pour le renouvellement ou l'application d'un traitement, par contre, la chaleur favorise la pénétration dans les pores du métal et les joints de soudure.
- Les antirouilles doivent être appliqués sur une surface propre et sèche afin d'obtenir les meilleurs résultats.

NÉCESSITÉ DE LA PROTECTION ANTIROUILLE:

En très peu de temps, une voiture neuve peut être ravagée par l'oxydation, ce rouillage est la raison principale de la dépréciation de votre voiture. Grâce au traitement antirouille, vous pouvez prolonger la belle apparence de votre véhicule, améliorer sa sécurité, et assurer une meilleure valeur de revente à votre voiture...

Cire d'abeille: Spécial 210⁰⁰⁰
Graisse chaude au graphite Spécial 110⁰⁰⁰
Huile chaude Spécial 45⁰⁰⁰

• Spécialité «Micco» («Le Mixte») POUR UNE PROPRETÉ MAXIMUM
• CIRE D'ABEILLE (capot avant/arrière et portières)
• GRAISSE CHAUDE AU GRAPHITE (sous le véhicule et ailes avant/arrière)
SPÉCIAL 175⁰⁰⁰

À conseiller pour voiture neuve
• CIRE D'ABEILLE (au complet)
• SCELLANT à peinture et cire (extérieur)
SPÉCIAL 350⁰⁰⁰

Nouveauté: Antivol pour voitures neuves
• SERVICE DE GRAVAGE PAR POINÇONS GRAVONS PLUSIEURS PARTIES DE VOTRE VÉHICULE
Tels que: toit en «T» «Mags», moteur etc...
SPÉCIAL 129⁰⁰⁰

Pour une meilleure gestion des ressources humaines

Ses employés représentent, pour une entreprise, son meilleur placement. Dans le but de protéger leur investissement, de plus en plus d'entreprises favorisent l'organisation de programmes d'activités physiques et de mieux-être à l'intention de leurs employés.

offre aux entreprises une gamme complète de services spécialisés dans le domaine de la conditionnement physique en milieu de travail.

Pour plus d'informations, veuillez communiquer avec CORPORATION du Centre sportif du Collège Édouard-Montpetit en composant le: (514) 651-4720, poste 385.

FRANCHISES DISPONIBLES TERRITOIRES EXCLUSIFS

LE CENTRE PROFESSIONNEL D'ANTIROUILLE
SPECIALISTE EN FLOTTES COMMERCIALES
1709 MARIE-VICTORIN VARENNES, 652-9652

652-9652 VARENNES

OCTO FREINS ET SILENCIEUX

15 ANS D'HISTOIRE
1 MILLION DE CLIENTS SERVIS
100 MILLIONS DE VENTES AU QUÉBEC
250 SPÉCIALISTES À VOTRE SERVICE
50 MILLIONS DE SALAIRES VERSÉS
2 MILLIONS D'INVENTAIRE

C'est

MERCI

QUÉBÉCOIS



BIENVENUE AUX NOUVEAUX ARRIVANTS
**OCTO FREINS
ET SILENCIEUX**

Une force économique grandissante.

LES AUTOMOBILES J.F.
2070, BOULEVARD MARIE-VICTORIN
VARENNES
652-9292

FREINS
SILENCIEUX

La batterie et son entretien

(S.O.P.) La batterie est un accumulateur qui fait tourner le moteur par transformation de l'énergie électrique produite ou accumulée sous forme d'énergie mécanique, par l'intermédiaire du démarreur. La puissance ou la capacité d'une batterie est exprimée en fonction de sa capacité de démarrage à une température de -17°C. La batterie sera d'autant plus capable de fournir l'énergie nécessaire au démarrage par grand froid que le chiffre indiquant sa capacité sera élevé. L'écart de prix entre les batteries de différentes capacités étant relativement faible, il convient donc d'opter pour celle qui a la plus grande puissance, pourvu qu'elle puisse être installée dans votre voiture.

Il faut mentionner qu'un moteur de 4 cylindres est plus difficile

à faire tourner qu'un moteur de 6 cylindres de la même cylindrée. Ainsi, toutes proportions gardées, les petites voitures, plus que les grosses, ont besoin de batteries à grande capacité. Par ailleurs, l'entraînement des moteurs diesel requiert deux fois plus de puissance que pour les moteurs conventionnels.

Même si la publicité prétend que la grande majorité des batteries disponibles sur le marché ne nécessitent aucun entretien, cela n'est pas tout à fait exact. Il faut évidemment s'assurer que la courroie de l'alternateur soit bien tendue pour que la batterie soit rechargée, mais il faut aussi vérifier l'état extérieur de la batterie, ainsi que l'état des câbles, des bornes et des cosses.

Les dépôts de sel, d'acide et autres qui s'accumulent sur la

batterie forment une couche conductrice qui engendre à la longue une décharge continue de cette dernière. En en nettoyant les parois avec une solution d'eau et de bicarbonate de soude, on empêchera cette décharge et l'on pourra profiter de toute la puissance de la batterie. De même, la corrosion qui se forme sur les bornes, même latérales, occasionne une résistance élevée qui réduit le voltage vers le démarreur. Au moins deux fois par année, il faut donc défaire et nettoyer les cosses ainsi que les bornes à l'aide d'une brosse métallique, puis, une fois qu'on les a installées, les recouvrir d'une graisse blanche ou de vaseline.

Ces quelques précautions vous rendront le démarrage beaucoup plus facile, même en été.

Venez admirer la NOUVELLE TOPAZ 1988

NOUVEAU MOTEUR
À INJECTION
MULTI-POINTS

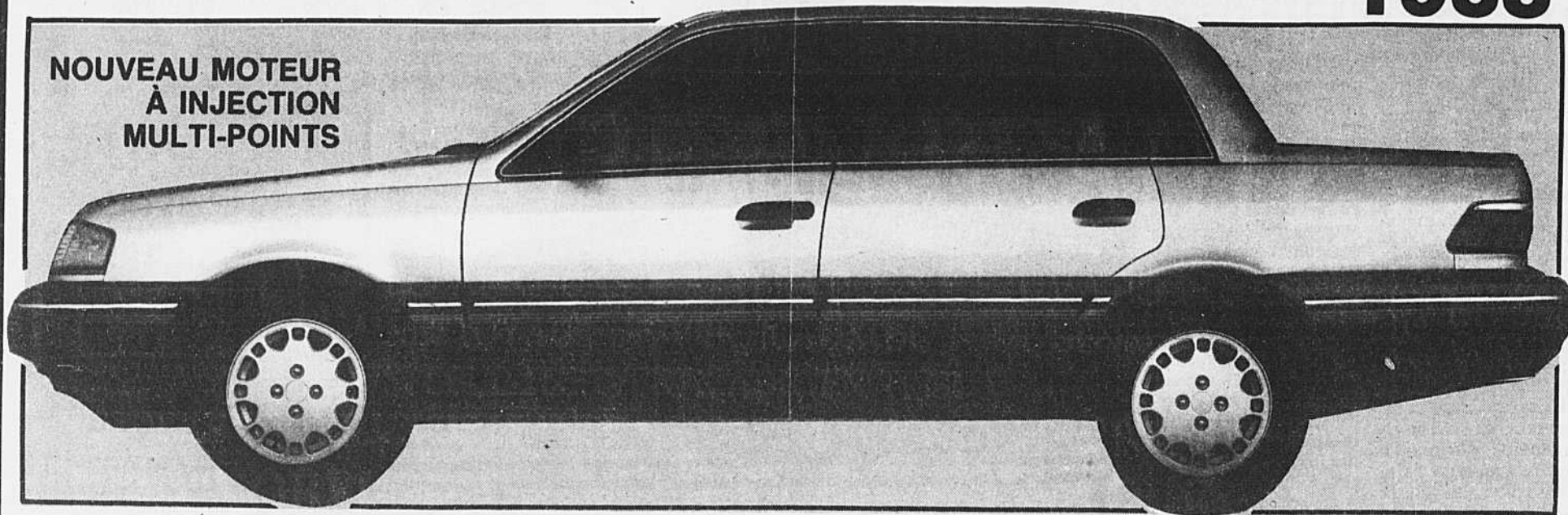

NOUVEL INTÉRIEUR REDESSINÉ

MV marie-victorin
lincoln mercury (1985) inc.

2500 boul. Marie-Victorin -
Varennnes
652-9828

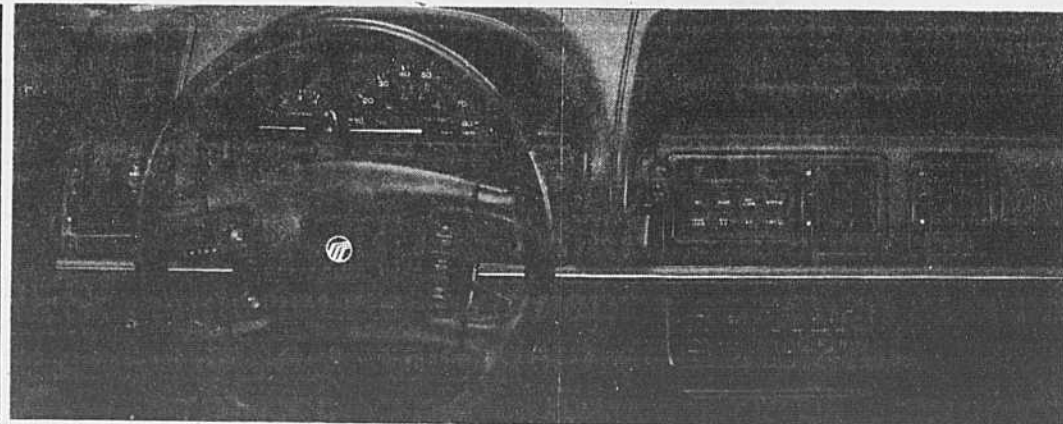

GEN. **VENNE** • **SILENCIEUX** • **GARANTIS 100 ANS** *
965, boul. Taschereau, Longueuil (près du Pont Jacques-Cartier) 677-5255



Conduire une voiture à traction avant en hiver

(S.O.P.) Les grands constructeurs automobiles adoptent de plus en plus la traction avant, surtout pour la meilleure utilisation de l'espace qu'elle permet.

Or, si aucune technique de conduite spéciale n'est préconisée en ce qui a trait aux véhicules à traction avant, il est bon de connaître certaines caractéristiques particulières à ces derniers. Leurs roues avant assurent par nature une bonne traction, et le choix bien pesé de pneus assurera donc un bon rendement en hiver. Toutefois, pour les virages et le freinage, les tractions avant ont quatre pneus comme toute autre voiture, et il est absurde de s'attendre à un rendement exceptionnel dans toutes les conditions de conduite hivernales.

TRACTION

Les tractions avant offrent un avantage inhérent au niveau de la traction, qui dépend largement de la surface de la route, des pneus et de la proportion de la masse de la voiture qui repose sur les roues motrices. Ces voitures portent 60 à 66% de leur masse sur leurs roues motrices, contre 100% pour les

voitures à quatre roues motrices et 40 à 50% pour les voitures à motricité avant et propulsion arrière.

À noter qu'une traction avant, en pleine charge, n'assurera peut-être pas une meilleure traction et que si la voiture se prend dans la neige, une des solutions est de décharger les roues arrière.

La traction avant réduit le besoin de pneus d'hiver spéciaux. Des radiaux d'été ou toute saison ordinaires de bonne qualité donnent un bon rendement au cours des hivers canadiens, et leur utilisation est recommandée pour toutes les saisons. Les pneus d'été diagonaux, ceinturés ou non, peuvent ne pas convenir, et des fabricants recommandent de ne pas utiliser en hiver certains de leurs pneus radiaux à haute performance. Il vaut la peine de vérifier quels pneus d'hiver le constructeur automobile recommande avant d'acheter un véhicule ou de remplacer les pneus.

PNEUS

Le fait que les pneus avant adhèrent mieux que les pneus arrière peut rendre la voiture

instable et faire déra- per les roues arrière. Comme la plupart des pneus adhèrent bien dans la majorité des cas, cette instabilité peut se produire subitement et prendre le conducteur par surprise. C'est pourquoi les pneus arrière devraient être aussi bons que les pneus avant.

Des pneus-neige montés sur les seules roues motrices d'une traction avant donneront de même un bon rendement dans la plupart des cas. Toutefois, dans les situations particulières où ces pneus d'hiver offriront une meilleure adhérence que les autres, il se peut que le conducteur soit surpris par une perte de stabilité. Par conséquent, lorsqu'il faut équiper une traction avant de pneus d'hiver spéciaux, nous recommandons d'en faire poser aux quatre roues.

STABILITÉ

Le danger du dérapage des roues arrière s'explique au moyen de formules mathématiques, mais il est plus convaincant de le démontrer à l'aide d'un jouet et d'une table.

Faites un modèle réduit de voiture avec un

jeu de construction, tel que le Leggo. Fixez-y des roues à une extrémité et une pièce glissante (un bloc Leggo, par exemple) à l'autre. Poussez le modèle sur une table lisse, puis lâchez-le.

Si les roues sont à l'avant et la pièce glissante à l'arrière, le modèle s'immobilisera après avoir fait un rapide tête à queue, comme dans le cas du dérapage des roues arrière d'une voiture.

Si les roues sont à l'arrière et la pièce glissante à l'avant, le modèle continuera en ligne droite vers l'avant, comme dans le cas du dérapage des roues avant d'une voiture.

Une voiture grandeur nature se comporte de la même manière, qu'il s'agisse d'une traction avant ou d'une voiture à propulsion arrière.

VIRAGES

C'est pour cette raison qu'un dérapage des roues avant n'altère pas la stabilité de la voiture, alors qu'un dérapage des roues arrière le fait rapidement et oblige le conducteur à réagir sur-le-champ à cette situation, qui

peut être difficile à maîtriser. Ces deux genres de dérapage peuvent être dangereux. Une traction avant ne glissera pas

vers l'extérieur ni n'oscillera de l'arrière pendant une accélération, mais elle prendra

le tournant large si la vitesse est trop élevée. Le fait d'accélérer sur une surface glissante tendra à faire déra- per les roues avant et à faire ainsi avancer la voiture en ligne droite (tangente au coin), tout comme le modèle réduit.

Les bonnes façons de virer sur les voies publiques sont identiques à celles qu'il faut adopter pour un véhicule à propulsion arrière, et la plupart des tractions avant obéiront bien aux réactions naturelles ou habituelles du conducteur.

Maintenant nous sommes au
660 de Montbrun

GOOD YEAR

LES PNEUS CARIGNAN INC.

Nous voulons que vous ayez les meilleurs pneus radiaux au monde.



Good Year
Michelin
Toyo
Dayton

- Alignement des roues, informatisé.
- Balancement électronique
- Service de freins
- Suspension
- Silencieux
- Changement d'huile Valvoline

660 DE MONTBRUN

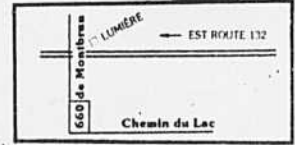

BOUCHERVILLE

UNE AUBAINE À NE PAS MANQUER
9995.00\$
TRANSPORT ET PRÉPARATION INCLUS

TRACER '87

GS AUTOMATIQUE - 2 PORTES

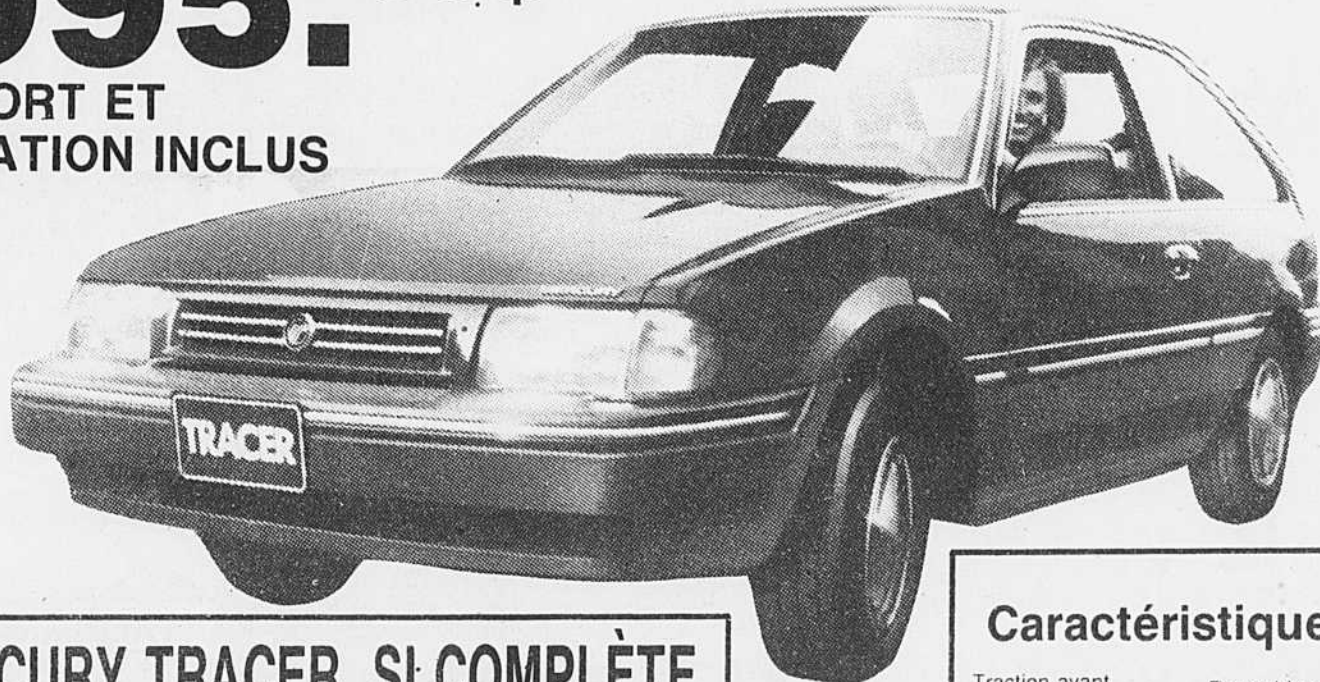

- DIRECTION ASSISTÉE
- RADIO AM/FM STÉRÉO ÉLECTRONIQUE
- GARANTIE 3 ANS, KILOMÈTRAGE ILLIMITÉ

LA MERCURY TRACER, SI COMPLÈTE IL N'Y MANQUE QUE VOUS

MV marie-victorin
lincoln mercury (1985) inc.

2500 boul. Marie-Victorin Varennes

652-9828

Caractéristiques de la Tracer

Traction avant	Ensemble sonorisation de meilleure qualité	Glaces teintées
Moteur 4 cylindres de 1,6 l	Trappe de carburant verrouillable	Lunette arrière chauffée
Chauffe-moteur à immersion	Sièges baquets avant à dossier bas inclinable garnis tissu	Rétroviseur de gauche à télécommande
Freins assistés à disque à l'avant et à tambour à l'arrière	Registres de chauffage à l'arrière	Larges baguettes de flancs de carrosserie
Suspension indépendante sur les quatre roues	Tachymètre	Bavolets d'ailes avant et pare-pierres arrière
Pneus radiaux ceinturés d'acier 175/70 SR13	Essuie-glace à trois vitesses avec fonction balayage intermittent	

LES
#1 DANS
L'EST

CHRISTIN AUTOMOBILE PRÉSENTE SON

Edition Spéciale

DES
PRIX
POUR
VOUS!

Du jamais vu chez Christin SUPER ÉCOULEMENT DE MODÈLES 1987

Vaste inventaire d'autos et camions usagés, toutes marques

CAVALIER

4 portes

INVENTAIRE 8-1621
• Tapis avant-arrière
• Moulures latérales
• 4 vitesses manuelle
• Direction assistée
• Enjoliveurs de roues

• Pneus P175/80R x 13 radial
• Batterie renforcée
• Radio Am-Fm stéréo digital
• 4 haut-parleurs

**SUPER SPÉCIAL
CHRISTIN**
\$9,835

BLAZER

INVENTAIRE T-3968

• Vitres teintées
• Sièges haut dos inclinable
• Siège arrière ajustable

• Essuie glace intermittent
• Dégivreur arrière électrique
• Miroirs extérieurs
• Console
• Amortisseurs renforcés
• Moteur 2.8 litres
• Transmission auto overdrive

• Direction assistée
• Pneus radiaux
• Phares halogène
• Radio Am-Fm Stéréo, horloge
• Porte bagages
• Roues sports
PRIX SUGGÈRE: \$16,622.80

**SPÉCIAL
CHRISTIN**
\$14,749

OLDSMOBILE FIRENZA

2 portes

INVENTAIRE 13-509
• Moulures latérales
• Freins assistés
• Moteur 2.0 litres
• servodirection
• Pneus radiaux

• Phares halogène
• Radio Am-Fm
PRIX SUGGÈRE: \$12,443
40 EN INVENTAIRE

**SPÉCIAL
CHRISTIN**
\$11,253

REGENCY BROUGHAM

4 portes

INVENTAIRE 6-2347
**ÉQUIPÉ
AU COMPLET**
PRIX SUGGÈRE \$27,894 00

**SPÉCIAL
CHRISTIN**
\$24,067

CORVETTE DÉCAPOTABLE

INVENTAIRE C-361

• Sièges électriques, inclinables

• Serrures électriques
• Climatiseur
• Miroirs électriques
ajustables
• Pilote de vitesse
électronique
• Moteur 5.7 litres

• Transmission 4 vitesses
overdrive auto.
• Radio Am-Fm Stéréo
cassette
• Refroidisseur haute
performance
PRIX SUGGÈRE: \$49,213.00

**SPÉCIAL
CHRISTIN**
\$41,281

DELTA 88 ROYALE

Démonstrateur

INVENTAIRE 6-2323
**ÉQUIPÉ
AU COMPLET**

PRIX SUGGÈRE \$22,013

**SPÉCIAL
CHRISTIN**
\$19,031

Pick-Up 4x4 DU JAMAIS VU

INVENTAIRE 3789
• Moteur diesel 6.2 litres
• Chaufferette haute
performance
• Miroirs extérieurs
• Différentiel barré
• Transmission overdrive
• Réservoir diesel auxiliaire

• Direction assistée
• Enjoliveurs de roues
• Allume cigarette
• Pare-choc arrière
à marche, argent
• Aide remorquage à l'avant
PRIX SUGGÈRE: \$19,787.

**SPÉCIAL
CHRISTIN**
\$17,141

MEILLEURE ALLOCATION POUR REPRISE

FINANCEMENT SUR PLACE

DANS L'EST,  C'EST NOUS AUTRES

Membre
de la
CORPORATION DES
CONCESSIONNAIRES
D'AUTOMOBILES DE
MONTRÉAL INC.

LA GARANTIE GM DE
 **6** ANS / 100 000 km

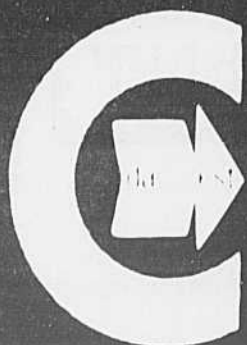

CHRISTIN AUTOMOBILE INC.

12011 EST, RUE SHERBROOKE, MONTRÉAL (QUÉBEC) H1B 1C6

Tél.: (514) 354-1050 TÉLEX: 05-828705

A LONGUEUIL TRIPLEX DE LUXE

TRIPLEX 32 x 42 avec garage et
salle familiale aménagée

Incluant un système
d'alarme anti-vol



GAP
INC.
Construction
Tél: 468-4715

AUSSI disponible triplex
3 x 5 1/2

HEURES D'OUVERTURE

Lundi au vendredi

12h à 21h

Samedi et dimanche

12h à 17h

**BUREAU DES
VENTES OUVERT AU
382 rue Lacombe**

Sur R.V. en tout temps

468-4715 ou 646-1944

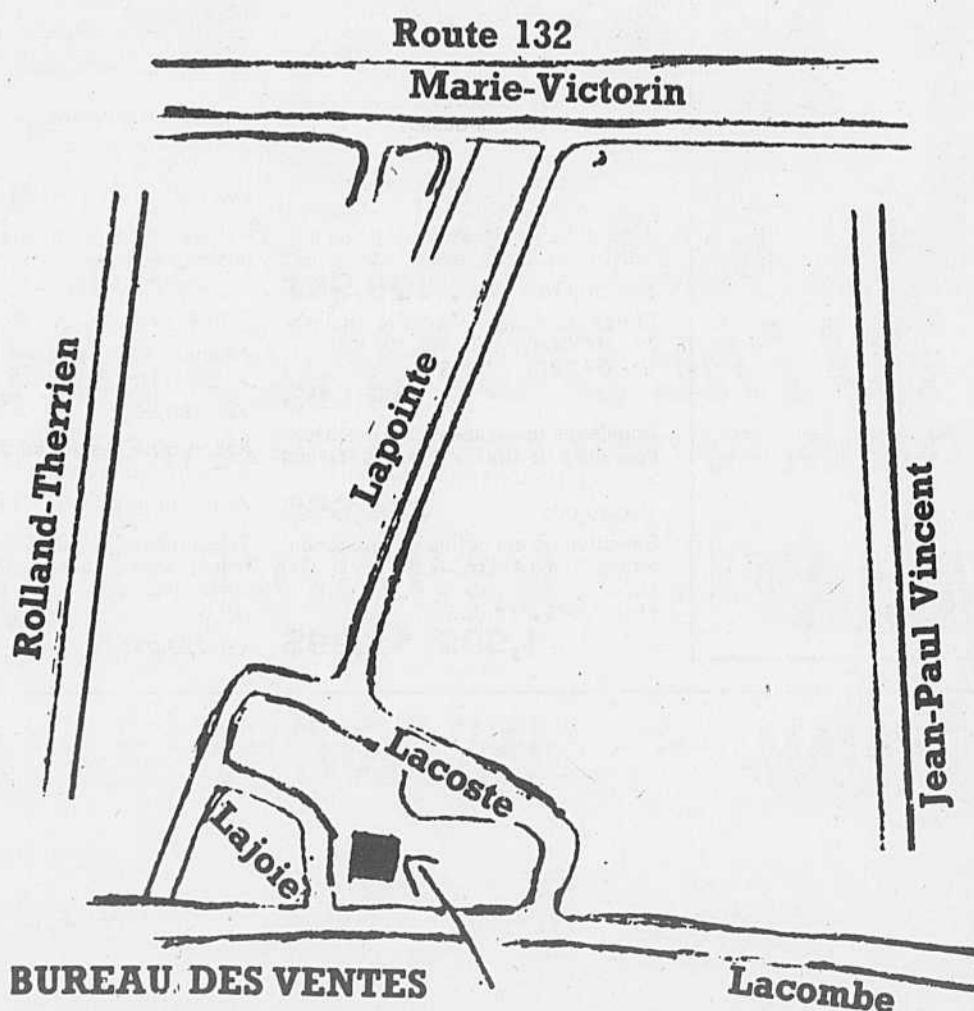

Les lois municipales encouragent les citoyennes et les citoyens à être candidats

De la même façon qu'il faut se garder de considérer un poste d'élu municipal comme un poste honorifique, il faut éviter de croire que la tâche engloûtait l'homme ou la femme qui l'occupe. De fait, une vision plus réaliste de la charge de travail, des responsabilités et des conditions d'exercice permet plutôt à une personne qui songe à poser sa candidature de prendre sa décision en toute sérénité.

UNE CHARGE ASSEZ LOURDE

Il ne faut pas se cacher que la charge de travail d'un conseiller municipal représente, en temps, une charge assez lourde, même si elle peut varier en fonction de la municipalité et de son statut.

Une enquête sur la rémunération des élus municipaux a permis de constater que les conseillers consacraient en moyenne 29 heures par mois à leurs activités de conseiller. Celles-ci supposent, entre autres, leur participation à quelque cinquante réunions

ou séances par année. Cette enquête avait aussi permis de constater que les maires consacraient en moyenne 64 heures par mois aux affaires de la municipalité.

Ces chiffres indiquent un ordre de grandeur. Ils ne tiennent évidemment pas compte de la disponibilité que doit être celle du conseiller. Représentant ses concitoyens, il se doit d'être accessible pour entendre leurs propositions et leurs demandes. On concevrait difficilement que le numéro de téléphone du

conseiller soit confidentiel et qu'il ne soit pas possible de l'aborder dans une allée d'épicerie ou à la sortie de l'église.

DES COMPENSATIONS

Le temps consacré à la tâche d'élu municipal et les responsabilités inhérentes à la fonction sont partiellement compensés par le droit, maintenant reconnu à quiconque veut s'en prévaloir, d'obtenir de son employeur un congé sans solde total ou partiel et par la possibilité

d'obtenir une rémunération tenant lieu de salaire et de remboursement des dépenses de fonction.

D'une façon générale, le maire ou la mairesse reçoit une somme annuelle calculée en fonction du nombre d'habitants de sa municipalité. Quant à la rémunération du conseiller, elle peut équivaloir au tiers de celle du maire.

Les conditions de rémunération peuvent être différentes dans le cas des villes de Québec et de Montréal, ainsi

que dans le cas des communautés urbaines de Québec et de Montréal et de la Communauté régionale de l'Outaouais.

Tout compte fait, même si les responsabilités d'administrateur municipal s'avèrent lourdes et exigeantes, l'amélioration des conditions pour remplir cette tâche en font un défi attirant à relever. L'élu local participe en effet au choix des priorités de développement et influence ainsi, non seulement le développement et l'aménagement

du territoire municipal, mais aussi le cadre de vie de ses concitoyens. Toutefois, parce qu'il représente ces derniers, qu'il est délégué par eux à l'administration de leur municipalité, il doit lorsqu'il n'est encore que candidat leur avoir présenté des projets, proposé des orientations, en un mot exposé sa vision du développement de la municipalité.

COMMENT DEVENIR CANDIDAT

Les modalités à respecter pour devenir candidat varient selon le statut de la municipalité.

Dans les municipalités régies par la Loi sur les cités et villes, il faut obtenir l'appui de dix électeurs inscrits sur la liste électorale en vigueur et donner son consentement écrit, ce qui peut se faire en signant le bulletin de présentation. Il faut aussi déposer une caution de 50 \$. Le bulletin de présentation peut être rempli et remis au président d'élection en tout temps, entre l'avis d'élection et la journée de mise en nomination qui est, cette année, le 18 octobre.

Dans les municipalités régies par le Code municipal, les candidatures ne peuvent être présentées que la journée même de la mise en nomination, entre 12 heures et 14 heures. Le candidat ou la candidate doit recevoir l'appui d'au moins deux électeurs présents. Il n'y a pas de dépôt à fournir.

Amateurs de photo, attention!

ATTENTION! ATTENTION! PHOTOGRAPHES AMATEURS DE LA RÉGION. Sommes à la recherche de personnes qui ont un but en commun: Faire de la photographie.

Les personnes qui aimeraient améliorer leurs techniques et échanger des idées dans le domaine de la photographie peuvent joindre le Club Évasion Photographique de Saint-Bruno situé au 1760, rue Roberval, Saint-Bruno, au sous-sol de l'école Don Bosco.

Grâce à la collaboration de personnes ressources du milieu, le club offre à ses membres différentes activités plus intéressantes les unes que les autres: conférences, ateliers, sorties, concours, expositions, etc., etc.

N'oubliez pas: c'est tous les lundis à 7:30 p.m., on vous attend. Pour plus d'informations, composez le 649-6259.

Soirée du 5 octobre: la composition.



L'indifférence des uns perpétue la misère des autres.

La misère est partout.
Elle accable
500,000 personnes dans
la région métropolitaine.
Femmes, hommes et
enfants de tout âge en
sont victimes.

Ne tournez pas le dos
à la misère

Donnez.



Centraide

493, rue Sherbrooke ouest,
Montréal (Québec) H3A 1B6 Tél.: (514) 288-1261

Couronnement de la fleur des neiges édition 1987 / 88

Manoir Richelieu pointe à pic le 10, 11, 12 septembre 1987

Le club de motoneige Adidou Rive-Sud Inc. fait partie de la zone « Vallée du Richelieu » (zone no 11) qui comprend elle-même neuf (9) secteurs.

Cette année notre club a eu l'honneur de se faire représenter par nulle autre que Mlle Sylvie Choquette de Varennes qui s'était portée candidate au titre de Fleur des Neiges 1987.

Nous pouvons en être très fier car Sylvie a terminé au troisième rang au congrès des motoneigistes au Manoir Richelieu où elle avait à compétitionner avec 15 autres aspirantes au même titre.

Ce fut une fin de semaine très émouvante et très fatigante pour notre Sylvie, mais elle a été à la hauteur de la situation.

Au nom de tous les motoneigistes du club Adidou Rive-Sud, Sylvie, nous te remercions pour tous tes efforts, nous te gardons avec nous, jalousement, pour toute l'année de ton règne.

Nous te reverrons le 2 novembre 1987 à la soirée d'information à la Braserie Le Moustachu à St-Bruno.

Léo Lalancette v.p.
Publiciste

Centre sportif collège Édouard-Montpetit

Inscriptions cours de judo

La première session de judo vient de se terminer. . . déjà une autre session va commencer dès le 24 octobre 87.

Pour ceux et celles qui ont manqué la première session il est possible de vous reprendre et de vous inscrire à une activité extraordinaire, pratiquée par tous le monde, enfants et adultes, dans un bon esprit sportif.

Le judo vous permettra d'acquérir des qualités inégalables de confiance en soi, de détermination et de respect.

Sport de combat Olympique le judo se pratique en toute sécurité, il est enseigné par des professeurs compétents sous le contrôle de

l'Association Québécoise de Judo.

Le cours pour les jeunes de 6 à 10 ans se donnera le samedi matin, pour les autres catégories les cours auront lieu le mardi soir, les inscriptions se dérouleront le samedi 17 octobre 87, entre 9 heures et 15 heures à la salle de judo du Centre sportif, rue de Gentilly. Pour l'inscription deux (2) photos sont obligatoires, le paiement se fait par chèque et il est possible de se procurer l'habit de judo sur place.

Pour de plus amples informations, veuillez communiquer aux numéros suivants: 651-4720 ou 655-1888 ou 674-4380.

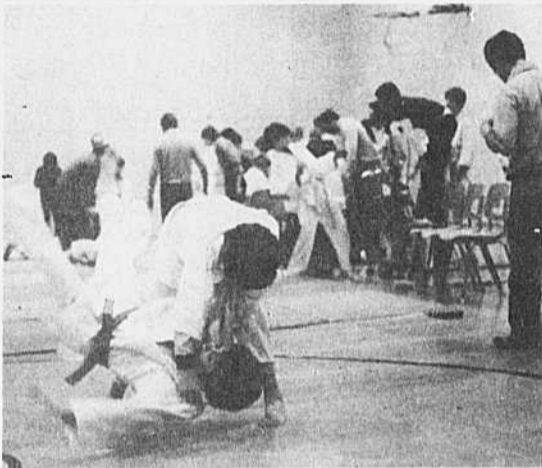

Assemblée spéciale de l'OHMB

L'Organisation du hockey mineur de Boucherville tient ce soir, le mardi 6 octobre à 19h30, une assemblée spéciale à la Bibliothèque municipale de Boucherville. Cette réunion

aura pour but de reviser les statuts et règlements. Tous les membres de l'OHMB sont invités à participer à cette réunion ainsi que toutes les personnes intéressées.



COMMISSION SCOLAIRE SAINT-EXUPÉRY

Élections scolaires
du 15 novembre 1987

CONSULTATION DE LA LISTE ÉLECTORALE

La Commission scolaire Saint-Exupéry a procédé dernièrement à un recensement postal dans les municipalités de Boucherville, de Saint-Lambert et dans le Vieux Longueuil. Une liste électorale préliminaire a été établie à la suite de cette opération.

Pour vous assurer que votre nom apparaît sur la liste, vous pouvez en consulter une copie dans les écoles primaires et au siège social de la Commission scolaire Saint-Exupéry, 790 boul. Quinn, Longueuil, tél: 463-2230.

Si vous désirez que des changements soient apportés à cette liste, vous devez procéder selon ce qui est indiqué ci-dessous.

AVIS PUBLIC

COMMISSION SCOLAIRE SAINT-EXUPÉRY DÉPÔT DE LA LISTE ÉLECTORALE SCOLAIRE

Prenez avis que le 6 octobre 1987, le président d'élection de la Commission Scolaire Saint-Exupéry a procédé au dépôt de la liste électorale scolaire, en vue des élections scolaires qui se tiendront le dimanche, 15 novembre 1987.

Quiconque peut obtenir que soient apportés à ladite liste, des ajouts, des radiateurs ou des corrections, en formulant sa demande, par écrit, qu'il adresse à

Commission scolaire Saint-Exupéry
790 boul. Quinn
Longueuil, (Québec)
J4H 2N5

Les bureaux du président d'élection seront ouverts de 8h30 à 16h30 pour recevoir telle demande qui doit être formulée dans les cinq jours du présent avis, soit du 7 au 11 octobre 1987 inclusivement. Des formulaires sont disponibles à cet endroit.

Donné à Longueuil, ce 1er octobre 1987.

Le Directeur général,

André Barrette
André Barrette

ENCAN

POUR MONSIEUR GÉRARD MALO

Dimanche le 11 octobre

à 1 hre p.m.

Au 2140 route Marie-Victorin Ouest,
Contrecoeur

Sera vendu: Tracteur Massey-Ferguson 35 en parfaite condition, poulie et chaînes, Trailer, souffleur à neige, niveleuse, rotoculteur à jardin, Tondeuse à gazon de marque Lawn Boy, charrue deux raies M.F. Tracteur Bolens 16 forces avec tondeuse à gazon, Petite charrue, brouette, scie ronde (table), Traîneau (suice) jack mécanique, lot de petits outils électriques, grand chaudron de fonte, échelle, 4 cordes de bois de poêle.

Mobilier de cuisine table et six chaises, Réfrigérateur Princess, cooler 21 pieds cube, poêle à bois avec deux ronds électriques à droite, (Bélanger blanc), Moulin à laver rond, autre poêle à bois, Fournaise de cave, (l'Islet), vieux lit de bois avec tête à motif, Deux anciens lits de fer à coin rond, vaisselle, couvertes et catalogue, foule de chose non listée.

Propriété vendue, cantine sur les lieux.

Marcel Cusson, Encanteur
564 Rang Beauce Calixa-Lavallée
583-6591

ENCAN

POUR MME FÉLIX ROBERT

Au 5592 Rte Marie-Victorin,
Contrecoeur

Samedi le 10 octobre à midi

Sera vendu: Ménage de maison, Réfrigérateur Général Électrique parf. cond., Laveuse et sècheuse Westinghouse servi 6 mois, Poêle de marque Bélanger à deux fourneaux, Mobilier de cuisine en bois, quatre chaises (très propre), Mobilier de salon de style Colonial, T.V. couleur Panasonic modèle console, parf. cond. lot de petites tables antiques, Vaisselle et accessoires électriques, mobilier de salon trois mcx, très ancien et propre, mobilier de chambre de style Espagnol très propre, fauteuil Victorin, balayeuse Electrolux, petite table de téléphone avec chaise (antique). Vieux mobilier de chambre, Ancien buffet, lot de cadre, ancien moulin à coudre, bureau à motif, beaux bureau avec miroir (frêne), table Victorienne, Petite table de pool, balançoire de perron, Grosse quantité non listée.

Marcel Cusson, encanteur
564 Rg Beauce, Calixa Lavallée
583-6591

Cantine sur les lieux

mots croisés

1 2 3 4 5 6 7 8 9 10 11 12

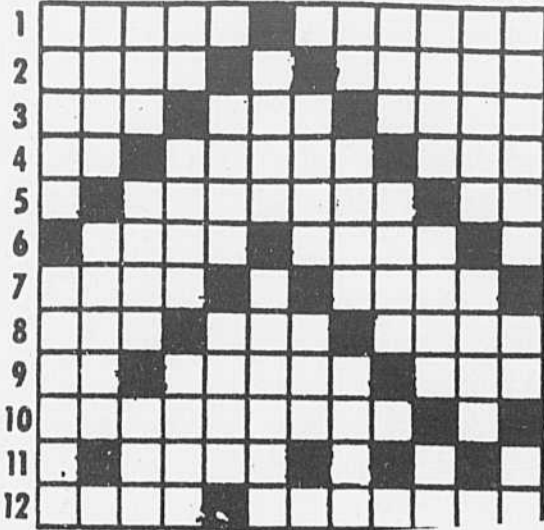

HORIZONTALEMENT

- 1 - Déesse de la Chasse. - Plaça sous la remise.
- 2 - Excédé. - Qui aime la mer.
- 3 - Enlève. - Se dit au jeu de whist. - Titre de noblesse.
- 4 - Adv. de lieu. - Paquet. - Appel de détresse.
- 5 - Qui appartient au ciel. - Post scriptum.
- 6 - Manière d'aller. - Dieu des vents.
- 7 - Siège en forme de gros tabouret. - Action de mettre, de poser.
- 8 - Entourée d'eau. - Deux fois. - Descendu.
- 9 - De l'alphabet grec. - Vêtement. - Le Levant.
- 10 - Secondera.
- 11 - Jointe. - Ainsi.
- 12 - Du verbe être. - Diront qu'une chose n'est pas.

VERTICALEMENT

- 1 - Amusant. - Bandit des mers.
- 2 - Neuvième lettre de l'alphabet grec. - Fils d'Hellen.
- 3 - Ville d'Allemagne. - Non cuite. - Romancier français.
- 4 - Nég. - Mammifère ruminant. - Du verbe venir.
- 5 - Inscription, catalogue. - Petite poire.
- 6 - Chacune des bornes d'une pile électrique. - Pistent moins une lettre.
- 7 - Vent du nord. - Sainte.
- 8 - Éminence. - Arrêt. - Anneau de cordage.
- 9 - Maison de ferme. - Prén. masc. - Que l'on respire.
- 10 - Membrane de l'oeil. - Crochet métallique. - Symb. chim.
- 11 - Liqueur épaisse. - Qui a la forme d'un "S".
- 12 - Femelle de l'âne. - De la gamme. - Mont.

solutions

LES PLANETES

Uranus - Pluton - Saturne.

L'OBJET VOLE

Le verre

LES DIFFERENCES

- 1) La plaque minéralogique -
- 2) Le volet accès essence - 3) La vitre arrière - 4) Le rétroviseur intérieur - 5) La portière - 6) La jante arrière - 7) Une pièce en plus au milieu du bas de la voiture - 8) Les écrous de la roue avant - 9) Le pare-chocs avant.

LES LETTRES A DEMI-EFFACEES
 1) Harley Davidson - 2) Kawasaki - 3) Yamaha
 4) Suzuki - 5) Honda.



jouez avec nous

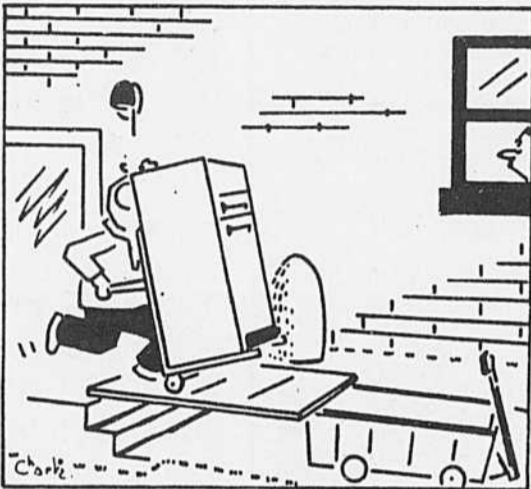
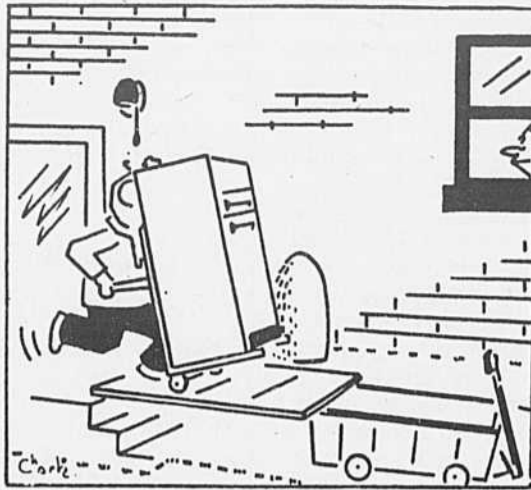

Trouvez les 7 erreurs SOP:708

mots cachés

lettres cachés

U	O	M	E	F	V	I	V	T	E	F	L	L	E	F
R	E	A	A	P	E	I	L	N	A	A	I	I	S	R
N	O	R	E	L	A	P	I	L	R	G	A	E	C	I
F	C	I	G	N	U	R	N	D	I	O	C	V	A	C
I	U	N	D	I	T	H	E	U	E	U	Q	R	L	O
U	E	E	S	I	A	R	B	F	A	E	O	E	O	T
S	P	E	O	C	A	M	I	S	T	E	M	B	P	U
R	U	P	H	B	E	L	U	A	P	E	A	C	E	O
N	O	I	A	C	E	F	O	H	N	I	T	A	R	G
I	S	T	C	T	O	A	F	Y	L	V	N	E	P	A
D	T	E	I	O	F	R	G	E	A	O	F	O	U	R
U	A	S	V	E	I	C	B	N	B	U	U	N	R	M
O	L	A	E	T	S	E	J	M	E	L	I	I	E	E
B	P	R	T	A	P	E	A	U	E	A	S	N	E	I
R	E	G	E	L	E	J	L	T	S	A	U	T	E	O

- | | | | | | |
|---------|-----------|-------------|---------------|-------------------|--------|
| Abattu | Embrochée | frit | Maigre mariné | purée | sauté |
| agneau | épaule | | menu | Queue | sel |
| ail | escalope | Gras gratin | mets | | soupe |
| aile | étal | | mou | Ragoût | suif |
| aloyeau | | Hachis | | | |
| | Fagoue | | Oie | râpé | Veau |
| Boeuf | farce | | | ris | viande |
| boudin | farci | Jambon | | rôti | vie |
| bouilli | fer | jus | Paleron | | |
| braisée | filet | | peau | Sain | |
| | foie | Lard | plat | sauce | |
| Civet | four | léger | poitrine | | |
| | fricot | lievre | poulet | Réponse : TRANCHE | |

jeu à points

Que cherche cet Indien ? Tu peux le savoir en reliant les points de 1 à 58.

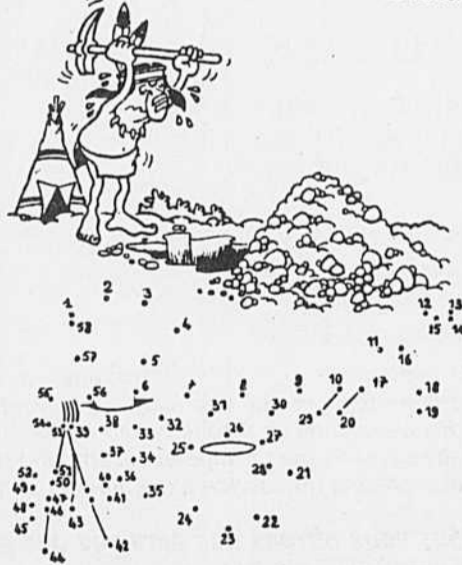

le message codé

Applique le code pour le déchiffrer.

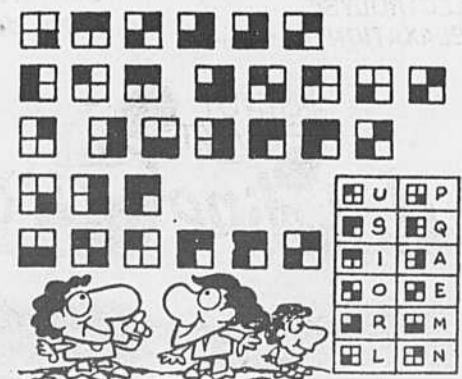

le labyrinthe

Il s'agit d'aller de 1 à 4 en passant par 2 et 3.

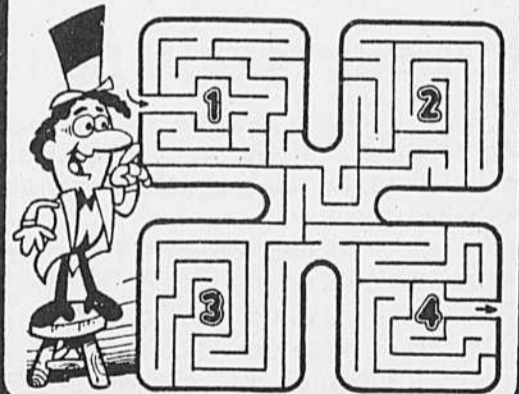

d'un mot à l'autre

Va de Nuit à Noël en ne changeant qu'une lettre à chaque ligne. Voici, pour t'aider, les définitions des mots à trouver, de bas en haut :

- Vient après
- Résidu de poêle
- Transpirée
- Amas de nuages
- Réfutée
- Commune de Belgique.

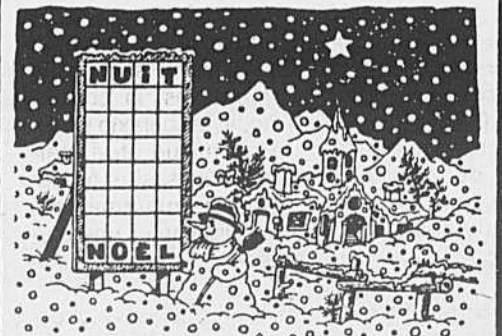

«Harmoniser vos vêtements»

Bonjour Mesdames,
Je vous reviens cette semaine pour vous parler du style de vêtements à adopter à votre personnalité et silhouette. Il faut savoir acheter des vêtements non pas seulement parce qu'ils sont à la mode mais parce qu'ils conviennent à votre silhouette.

Choisissez les en fonction de vos qualités et non pas de vos défauts. Certaines de mes clientes, me disent: «je porte des cols roulés car mon cou est trop long.» C'est une erreur

VOTRE VISAGE»

Si votre visage a une forme accentuée, évitez de porter un décolleté de la même forme. Par exemple si votre visage est carré, évitez une encolure carrée, un visage rond paraîtra encore plus rond s'il est encadré par un décolleté rond; un visage long et mince paraîtra encore plus long par une encolure en «V». Porter une encolure contraire à la forme de votre visage créera un équilibre. Si votre cou est long et mince les cheveux

cela donne l'illusion d'un espace entre votre visage et vos épaules.

«LES BRAS»

Attention si vous avez des bras longs, portez des manches longues avec poignets. Pour la femme petite avec des petits bras, une manche trois-quarts ou une manche courte. Si vos bras sont potelés évitez des manches longues et ajustées. Il faut toujours éviter d'attirer l'attention sur les parties les plus seyantes de votre corps.



car elles allongent d'avantage leur cou, d'autres pour cacher des bourrelets disgracieux alourdissent leur silhouette par un vêtement qui ne convient pas. Apprenez à vous connaître et vous pourrez vous habiller en vous mettant en valeur. Il faut toujours chercher à équilibrer sa silhouette, en choisissant des coupes de vêtements qui trompent l'oeil.

courts le feront paraître plus long. Il est préférable de porter les cheveux plus longs et d'éviter les encolures en «V». Vous pouvez porter des écharpes, des colliers au ras du cou, les foulards vous vont à ravir, les encolures bateau distraient le regard.

Si votre cou est court, les encolures en «V», des cols ouverts vous iront mieux. Évitez des cols roulés, les cheveux courts, le visage dégagé vous ira toujours bien,

«HARMONISER VOS VÊTEMENTS»

En choisissant des coupes de vêtements qui harmonisent et équilibrent votre silhouette, vous améliorez votre apparence et vous vous sentirez beaucoup plus à l'aise.

Pour de plus amples informations, veuillez communiquer avec moi au: 655-1367.

Votre amie esthéticienne, visagiste, coloriste,

Micheline Garcia.

«LA FORMULE DE

La mise sur pied d'une garderie Un guide pratique pour les groupes-promoteurs

Montréal. Mesdames Monique Gagnon-Tremblay, ministre déléguée à la Condition féminine, et Nicole Marcotte, présidente de l'Office des services de garde à l'enfance, ont lancé le nouveau guide LA MISE SUR PIED D'UNE GARDERIE réalisé par l'Office des services de garde à l'enfance et produit par les Publications du Québec.

Ce guide est destiné à toutes les personnes et groupes-promoteurs qui veulent implanter une garderie. Il résume les ressources disponibles et les diverses étapes nécessaires à l'établis-

sement d'une garderie dans un quartier ou dans un milieu de travail. Par exemple, on peut y lire l'importance de réaliser une étude de faisabilité pour connaître les limites géographiques, les facteurs démographiques, la concurrence, le contexte socio-économique et le marché nécessaire à tout groupe-promoteur qui veut implanter une garderie. À la suite de son inscription au plan annuel de développement de l'Office, le groupe-promoteur pourra alors élaborer et concrétiser son programme d'activités et son aménagement ainsi

que prévoir les ressources humaines, financières et matérielles nécessaires au démarrage de la garderie.

LA MISE SUR PIED D'UNE GARDERIE a été rédigé par Monique Deslongchamps, Hélène Laplante et Gilles Émond. Ce sont joints à cette équipe, des collaborateurs oeuvrant à l'Office des services de garde à l'enfance, dans les services de garde ou en petite enfance. Ce guide pratique est en vente dans les librairies et les concessionnaires des Publications du Québec au coût de 5,95 \$ l'exemplaire.

Avis de recherche

Nous soulignerons en 1988 le 35^e anniversaire de fondation du collège. En vue de cette manifestation, nous recherchons activement toute personne ayant fréquenté le Collège des Eudistes depuis sa fondation, à titre d'élève ou

de professeur. Si cet avis vous concerne, veuillez composer le (514) 376-5740, et laisser votre nom, votre adresse, votre code postal, vos numéros de téléphone et indiquer la profession que vous exercez actuellement.

BRONZAGE U-NIC VIII

SPÉCIAL ACTION DE GRÂCE
jusqu'au 12 octobre 1987
200 minutes lit régulier
ou facial
29.00\$

534 BOUL. MARIE-VICTORIN
BOUCHERVILLE J4B 1W8

RENDEZ-VOUS S.V.P.
655-4046

POUR MIEUX VIVRE EN BEAUTÉ!

Depuis plus de 20 ans, des milliers de femmes ont fait confiance à l'équipe de l'Institut de beauté Micheline Garcia.



Nous n'employons que des produits de haute qualité.
Nous n'utilisons que des méthodes ayant fait leurs preuves;
Nous travaillons en étroite collaboration avec des scientifiques;
Notre personnel est compétent et entraîné suivant nos techniques;
Nous offrons un service exceptionnel dans un cadre unique.

À votre service
17 professionnelles
de la beauté

Nous vous offrons des services des plus complets d'esthétique et de coiffure
Nous sommes également spécialisés dans les traitements du corps;

SOINS DU VISAGE
MASSAGE
THALASSOTHÉRAPIE
CELLULITE
ÉLECTROLYSE
RELAXATION (subliminale)

Cours de maquillage, pédicure, manucure,
couleurs et saisons
Aromathérapie, etc.
Coiffure, mise en plis, coloration, traitement du cuir chevelu

INSTITUT
DE BEAUTÉ
Micheline Garcia

534, boul. Marie-Victorin
Boucherville (Qué.) J4B 1W8
(514) 655-1367

Premier tournoi intermédiaire de classe "C" à Varennes

Pierre Latreille

La ligue de hockey 18-30 ans de Varennes organise du 13 au 15 novembre le premier tournoi intermédiaire de classe "C" à l'aréna Louis-Philippe Dalpé.

L'aréna municipal accueillera alors 16 équipes et une bourse globale de \$1500 sera à l'enjeu.

Le coût d'inscription pour chaque club est de \$225 et le président d'honneur de ce premier tournoi baptisé le «Tournoi du maire» sera nul autre que M. Louis-Philippe Dalpé, maire de Varennes.

Chaque club participant est assuré de jouer deux matches dans ce tournoi consolation et le grand gagnant recevra un montant de \$500 tan-

dis que le deuxième empochera \$350. Pour leur part, les autres finalistes en finale consolation se verront remettre des montants de \$300 et \$150.

Selon Ronald Lacroix, plusieurs clubs se sont montrés très intéressés à participer à ce tournoi. Le comité organisateur formé de **Michel Lacroix**, président,

Jean-Claude Babineau, vice-président, et des directeurs **Ronald Lacroix**, **Roger Durocher**, **Mario Provost**, **Yvan Lacroix**, **Sylvain Riendeau** et du publiciste **Richard Mignault** est très optimiste quant à la réussite de cette première.

Pour des renseignements, on contacte **Ronald Lacroix** au 652-0101 ou **Michel Lacroix** au 652-0897.

Sports en bref

Pierre Latreille

L'Association de soccer de Varennes a un nouveau conseil d'administration pour l'année 1987-88. Le mois dernier, les membres ont élu **Jean-Claude Côté** au poste de président. Il sera secondé dans sa tâche par **Jocelyn Ducharme** comme vice-président, **René Colette**, secrétaire, **Marie Dussault**, trésorière et ex-présidente en 1986-87 et par les directeurs **Yves Belzile** et **Réjean Bourgault**.

Environ 380 jeunes garçons et filles de Varennes se sont bien amusés cet été dans les parcs et le conseil d'administration demeure très optimiste pour la saison estivale 1988.

FRANCE ALLARD PRÉSIDENTE

L'organisation Ringuette Boucherville, qui célèbre son 15e anniversaire, s'est choisie une présidente pour la saison 1987-88 en la personne de **France Allard**. **Martine Desrochers** agira comme vice-présidente. Les autres membres de l'exécutif sont **Francine Beauchamp**, secrétaire, **Richard Carlos**, arbitre en chef, **Jacinthe Aruissais**, trésorière, **Monique Riendeau**, publiciste et **Réal La Barre**, registraire.

Pour des renseignements sur la ringuette, on s'informe auprès de **Monique Riendeau** au 655-9236.

L'AHMV EST PRÊTE
L'Association de hoc-

key mineur de Varennes devrait connaître une bonne saison 1987-88 avec près de 500 joueurs. L'exécutif est formé du président **André Guimond**, **Pierre St-Amand**, vice-président, **Louis Turgeon**, trésorier, **Yvon Lemaire**, secrétaire et **Claude Lussier**, registraire. Le conseil d'administration de l'AHMV est complété par les personnes suivantes: **Claire Smith**, instructeur mid-ge, **Roland Lacharité**, instructeur bantam, **Jean Gagné**, instructeur chef pour les novices, **Jean-Marc Bélair**, instructeur atome, **Gilles Ménard**, instructeur pee-wee, **Rodrigue Roy**, instructeur maison, **Normand Jacques**, arbitre en chef, **Michel Mayrand**, responsable élite, **Pierre Raymond**, équipement et **Danielle**

Bélair, publiciste.

Une bonne saison à tous les jeunes du hockey maison et élite à Varennes.

Souper spaghetti

Samedi le 17 octobre à partir de 18:00 hres à la Polyvalente de Mortagne, aura lieu la première activité de financement du Club de Judo de Boucherville.

Activités de la soirée: Danse - de nombreux prix de présence.

Prix d'entrée: \$8.00 adulte; \$4.00 moins de 12 ans.

Billets en vente au dojo et à la réception du Centre sportif Pierre Laporte.

Informations: 655-1888 ou 641-0793.

L'HOROSCOPE

PAR JACQUELINE AUBRY



Pour consultation: (514) 495-8022

Semaine du 6 au 12 octobre 1987
Pleine Lune le 7, des négociations deviennent une épreuve de force.

BÉLIER

Les 6 et 7, tendance au sautes d'humeur et à l'affirmation rebelle! Vous pourriez bien gagner un combat de compétition, seulement il vous faudra vous surveiller afin d'éviter de commettre une injustice envers une personne qui ne le mérite pas. Semaine favorable aux rentrés d'argent, à l'étude de projets d'expansion.

Rencontres avec les personnes en cause, vous êtes astucieux, habile aux jeux de mots, on ne vous devine pas facilement et vous manipulez avec virtuosité. L'amour vient à votre rendez-vous, évitez de le narguer.



bélier
21 mars - 20 avril

TAUREAU

Jusqu'au 7, vous devrez mener une lutte, on vous envie, on vous jalouse, ce qui vous affecte plus que vous ne le laissez paraître. Les 8, 9 et 10 avec la Lune dans votre signe, vous devez imbatable, vous êtes chanceux dans vos démarches et vous réussissez là où d'autres

se sont brisés «les reins». Vous êtes diplomate, vous devinez les besoins d'autrui et vous savez leur donner ce qu'ils demandent. Vous êtes en harmonie avec vous et avec l'entourage. Vous donnez de précieux conseils. Les célibataires sont en demande.



taureau
21 avril - 20 mai

GÉMEAUX

Vous trouverez la semaine longue malgré toutes vos occupations. Vous aurez le sentiment que les choses n'arriveront pas comme vous le désirez. Il ne faut pas oublier que nous devenons nos pensées. Restez positif, c'est la meilleure attitude pour gagner. Le 12, vous pour-

rez commencer la semaine en beauté, voilà que les réponses à vos attentes arrivent et deux et trois à la fois. Possibilité également qu'on vous fasse une agréable surprise même si ce n'est pas votre anniversaire. Déclaration d'amour et démonstration affectueuse à votre grand plaisir.



géméaux
21 mai - 21 juin

CANCER

Les 6 et 7 vous vous laissez contrarier par des détails qui en un autre temps vous laisseraient indifférents. Possibilité qu'au travail vous soyez justement la personne présente au moment où on a besoin d'une victime, sachez faire «fi» de certains comportements primitifs!

Les 8, 9 et 10, vous reprenez votre place et votre force. Vous pourriez revoir des amis que vous aviez passablement délaissés, repas, sorties agréables en bonne compagnie. Les 11 et 12 tendance à la distraction surtout sur la route.



cancer
22 juin - 23 juillet

LION

Les 8, 9 et 10 tendance à rugir dès qu'on n'est pas d'accord avec vous. La patience pourrait vous faire défaut, en fait vous jouez le jeu de la Lune qui vous met à l'épreuve. Rendez-vous remis ou discussion que jugez-vous, vous éloigne de votre objectif. Dans le domaine du

coeur, évitez les scènes en rajoutant ce qui est la faute de l'autre alors qu'il est peut-être totalement en dehors de votre entreprise professionnelle. Fort heureusement le 11 et 12, vous reprenez les guides et votre maîtrise, plus décidé que jamais à réussir.



lion
24 juillet - 23 août

VIERGE

Excellente semaine en ce qui vous concerne, à moins que vous ne teniez à trouver des défauts ici et là aux événements et situations, l'ensemble se porte bien et rien n'est parfait, l'essentiel s'accomplit à la satisfaction de tous. Le 11 avec l'entrée de Vénus dans le signe du

Scorpion, tendance à vouloir dominer votre partenaire sentimental à vouloir absolument qu'ils suivent vos directives... ce qui risque de créer un conflit dans le ménage. Ce à quoi vous ne tenez pas vraiment. Il faudra vous surveiller vous et non pas l'autre.



vierge
24 août - 23 septembre

BALANCE

Les 8 et 9 et 10 vous aurez envie de vous offrir du luxe, possibilité soit de dépenser pour des vêtements coûteux ou d'acheter des «utilités» domestiques bien loin d'une réduction de prix. Vous vous laissez facilement séduire par le beau! Le cher! Et, vous avez horreur des trous

dans le budget! Le 11 vous pourriez recevoir une invitation à vous joindre à un groupe d'amis parmi lesquels vous brillerez par votre présence et votre discours logique. Le 12, au travail, semaine qui commencera par de bonnes nouvelles.



balance
24 septembre - 23 octobre

SCORPION

Les 8, 9 et 10 la Lune s'oppose à votre signe, ce qui laisse entrevoir qu'il vaut mieux vous approcher avec diplomatie! Et surtout ne pas vous attaquer, la riposte que vous donneriez serait inoubliable! Avertissez l'entourage que vous avez besoin de vous retrouver avec vous-même, de faire le point. Les 11 et 12, vous

pourriez faire une dépense extravagante, dimanche le 11, pour vous faire remarquer et lundi le 12 pour vous défouler. Possibilité de plusieurs déplacements qui ne vous donneront pas la satisfaction que vous attendez, soyez patient et votre tour viendra.



scorpion
24 octobre - 22 novembre

SAGITAIRE

Vous êtes originaux et créatifs cette semaine. Vous pourriez tout de même avoir affaire avec des gens qui sont tout aussi butés que vous et qui tenteraient de passer par-dessus vous. Ils sont bien mal venus et bien mal reçus. Vous avez plus d'un tour dans votre sac pour éliminer la compétition et vous faire valoir. Les

11 et 12, la Lune s'oppose à votre signe, invitation à limiter votre audace et à ne prendre aucun risque dans quelque domaine que ce soit. Évitez ceux qui aimeraient bien entrer en conflit avec vous. Vous pourriez entretenir un doute amoureux, il n'en tient qu'à vous de l'éliminer.



sagittaire
23 novembre - 22 décembre

CAPRICORNE

Excellente semaine en ce qui concerne vos objectifs matériels, surtout les 8 et 9. Possibilité que vous fassiez part de votre idéal à une personne qui alimentera votre énergie et vous stimulera à une action plus rapide. Vous avez une place d'honneur cette semaine. Vous êtes en vue. Samedi le 10 si vous êtes célibataire

et que vous sortez, vous n'en reviendrez pas d'autant de succès auprès du sexe opposé. Si vous venez d'entreprendre une nouvelle relation, possibilité que l'amour se fasse plus sérieux et plus pressant. Les 11 et 12 vous pourriez vous sentir nerveux.



capricorne
23 décembre - 20 janvier

VERSEAU

Les 6 et 7, vous pourriez revoir de vieux amis qui vous appellent dans vos démarches mais il faudra faire attention, il se peut qu'on n'ait pas vraiment l'intention d'aller jusqu'au bout. Les 8, 9 et 10, vous devrez rendre des comptes et peut-être bien décider de tenir votre budget plus serré. Quelques troubles domestiques

peuvent intervenir et vous mettre sur «les nerfs». Possibilité d'altercations qui peuvent devenir sérieuses avec un ou des membres de votre famille. Le 11 évitez de vous argumenter avec votre partenaire, cela peut tourner au «vinaigre».



verseau
21 janvier - 19 février

POISSON

Semaine favorable à la créativité. Lettres, correspondances, composition, discours, vous avez une grande facilité d'expression verbale qui vous place en avant dans l'entreprise en cours. Le 8, 9 et 10 vous pourriez faire plusieurs nouvelles connaissances à travers vos amis et aussi par la voie du hasard. Vous atti-

rez des gens qui vous ressemblent et qui partagent un intérêt commun au vôtre. Déplacement avantageux. Le 11 ou le 12 vous pourriez revoir une personne que vous n'aviez pas vu depuis fort longtemps. Réunion heureuse. Avec la présence de Vénus dans le signe du Scorpion l'amour devient une réalité.



poissons
20 février - 20 mars

PROTÉGEZ VOTRE INVESTISSEMENT

SPÉCIAL «PROTECTION CONTRE L'HIVER»

Évitez les troubles de remise en marche

VÉRIFICATION EN 13 OU 16 POINTS
VÉRIFICATIONS EN 8 POINTS

places disponibles pour entreposage

NOUVEAU ... NOUVEAU

Protégez votre bateau contre les intempéries avec notre nouveau procédé «PROTECT-A-BOAT»

Protège contre la neige, la pluie, la poussière et l'humidité

MARINER HORS-BORD

QUICKSILVER PIÈCES ET ACCESSOIRES



DES EXPERTS QUI VOUS CONSEILLERONT

THOMAS MARINE

ET SPORTS INC.

MasterCard

VISA

550 MONTÉE STE-JULIE 652-9863

Matches chaudement disputés à La ligue de hockey Les Pionnières

Salut!
Pour la première fois cette saison chez les Pionnières, il fut impossible de faire de maître entre les équipes de Galerie d'Art de Mortagne et Rodimax mercredi soir dernier. Le verdict nul de 2 à 2 reflète par ailleurs fort bien l'allure de la rencontre alors que tour à tour les gardiennes de but en présence, soit Marie Laroche et Éliane Archambault ont dû s'illustrer devant les attaques répétées dont leurs filets ont fait l'objet. Pour Galerie d'Art de Mortagne, Céline Masse (avec le sourire encore et toujours...) enregistrait les deux buts des siennes, aidée pour se faire de Micheline Lavallée, Lucie Charbonneau et Anne-Marie Beaulieu qui récoltaient chacune une assistance. Les filles de Rodimax, de leur côté, résistèrent à trois désavantages numériques et réussirent à tenir le coup grâce aux buts de Sonia Bourret et Chantale Deslauriers, celle-ci marquant avec aussi peu que deux minutes à faire dans la partie.

Soulignons qu'outre le spectacle offert sur la glace, il nous a été permis d'apprécier les talents de motivatrice d'une ex-joueuse des Pionnières, Jocelyne de Caruffel! Rarement vu un «fan club» composé d'une seule personne avoir tant de «punch»! Elle semble y mettre autant d'énergie et de cœur que lorsqu'elle chausait les patins et de plus, ça doit être contagieux à voir aller ses préférées sur la glace lorsqu'elle sonne la charge!

Dimanche soir maintenant, on assistait au premier «jeu blanc» de la saison réussi par la formation de Rodimax aux dépens de Voyages Performa par le compte de 2 à 0. Pour les vainqueurs, Sonia Bourret et Chantale Deslauriers encore une fois inscrivirent leur équipe au pointage avec la complicité de Gisèle Bombardier et Lise Migneault pour leur refiler la rondelle aux bons moments. Pour les perdantes... beaucoup de malchance, une rondelle qui se promène sur la ligne rouge d'un poteau à l'autre sans jamais parvenir à la franchir et le secret espoir que tout est sur le point de «se placer» et que leur série de trois défaites sera bientôt interrompue!

Une belle performance tout de même de leur part, elles demeurent à surveiller surtout avec la mutation de Rita Desrosiers en défensive. En effet, l'efficacité et l'assurance de celle-ci en a surpris plus d'une. Persévérez les filles, ça s'en vient il ne manque pas grand-chose!

L'heure est finalement aux révélations! BOBI, chroniqueuse la saison dernière, accepte enfin de dévoiler son identité et d'élucider un mystère qui en chatouille encore plusieurs! Les nouvelles des Pionnières vous parvenaient donc via la plume ou plutôt les plumes de... Sonia Bourret et de Lise Bibeau. Chacun s'entendra pour admettre que c'était du beau travail et surtout un secret bien gardé! Quant à cette année... vous pouvez toujours... courrir!

Une parenthèse pour remercier notre chronométreuse de «secours» en la personne de Sylvie Duceppe dont nous avons pu apprécier les services lors de deux récentes parties alors que Carmen a dû lui céder les commandes du tableau et de la pape- rousse! C'est rassurant de pouvoir compter sur la disponibilité de gens comme vous. Enfin n'oubliez pas que l'action se poursuit mercredi et dimanche chez les Pionnières pour des matches de plus en plus corsés ou plaisir et compétition font toujours bon ménage!

...c'est... à suivre!!!

La Ligue Champtome attire de plus en plus de spectateurs

La ligue de hockey Champtome entamait sa troisième semaine d'activités vendredi le 25 septembre dernier et les spectateurs (lire spectatrices) commencent à revenir assister à ces parties hebdomadaires.

En fin de soirée le Métal Triangle a vaincu le TEC Électrique 2-1 dans un duel de gardiens de buts. C'est un but de Gilles Jodoin qui a fait la différence dans la partie. Oui! Oui! vous avez bien lu: Gilles Jodoin.

J'ai une question pour vous cette semaine, chers lecteurs et lectrices nombreux. «Qu'est-ce que ou qui est Lalaboum?»

Pour ceux qui seraient intéressés à faire partie de la ligue en tant que joueur, il faut deux choses. Premièrement avoir plus de trente ans. Deuxièmement, téléphoner à Jean Tellier 655-1465 ou à Léo Lalancette 655-5315.

Bonne semaine à tous.

André Favreau

	CLASSEMENT					
	PJ	G	P	N	PP	PC PTS
CDN TIRE	3	3	0	0	18	6 6
MÉTAL TRI	3	3	0	0	12	8 6
HOTEL BOU	3	2	1	0	19	11 4
TEC ELECT	3	2	1	0	15	9 4
CAISSE POP	3	1	2	0	10	14 2
REV MET	3	1	2	0	13	20 2
MTL STEREO	3	0	3	0	9	18 0
GALERIE ART	3	0	3	0	9	19 0

Hébergement dans les parcs et réserves fauniques - saison 1988

Le ministère du Loisir, de la Chasse et de la Pêche rappelle aux amateurs de plein air qu'ils ont jusqu'au 30 septembre prochain pour faire parvenir à la Division des réservations leur formulaire d'inscription au tirage au sort pour un séjour de pêche ou de villégiature dans les parcs et réserves fauniques du Québec, pendant l'été 1988.

Au début de novembre, 4,000 noms seront choisis, selon un ordre numérique. Tous les participants recevront un avis écrit les informant du résultat du tirage. Par la suite, soit entre le début de décembre 1987 et la fin de février 1988, la Division des réservations communiquera avec les gagnants pour leur permettre de faire leur choix.

Soulignons que pour le tirage «hébergement dans les parcs et les réserves», il n'y a ni code, ni zone à inscrire, à l'endroit indiqué sur le formulaire d'inscription. Cette partie du formulaire est réservée uniquement pour les tirages au sort, touchant la chasse et le piégeage.

Pour éviter bien des inconvénients, dans l'éventualité d'une grève des postes, le Ministère conseille fortement aux personnes voulant s'inscrire au tirage au sort, de le faire dans les plus brefs délais ou d'aller porter leur formulaire dans leurs bureaux régionaux respectifs.

Pour se procurer ce formulaire d'inscription ou obtenir plus de renseignements, on doit s'adresser à l'un des bureaux régionaux du Ministère (voir les pages bleues de l'annuaire téléphonique sous la rubrique Loisir, Chasse et Pêche ou à la Direction des communications au (418) 643-3127.

seignements, on doit s'adresser à l'un des bureaux régionaux du Ministère (voir les pages bleues de l'annuaire

téléphonique sous la rubrique Loisir, Chasse et Pêche ou à la Direction des communications au (418) 643-3127.

Radiateur d'Auto
Varennes
43 SAINT-EUGENE
VARENNES

RÉPARATIONS DE RADIATEURS
COMMERCIAL ET INDUSTRIEL
RÉPARATIONS
DE CHAUFFERETTES
DE RÉSERVOIR D'ESSENCE

1 AN DE GARANTIE
PRIX COMPÉTITIFS
PROPRIÉTAIRE L. DULAC
652-9492

GUY COLPRON M.D. & ASSOCIÉS

CLINIQUE DE MÉDECINE ET NUTRITION
TRAITEMENT MÉDICAL DE
L'OBÉSITÉ

MÉDECINS OMNIPRATICIENS
Guy Colpron, m.d.
Roger Gagné, m.d.
Louise Lachance, m.d.
Suzanne Nobert-Gagné, m.d.
Manuela Gheorgh-Vartian, m.d.
Marie Cécile Laroche, m.d.
Pierre Thibodeau, m.d.

430 est, rue Sherbrooke Montréal 842-0336

1435 ouest, Boul. St-Martin, suite 307

Chomedey Laval 667-2664

267 Ave Dorval, Dorval 631-2895

6985, Boul. Taschereau, suite 107

Brossard 676-5076

500 est, Boul. Gouin, suite 304

Ahuntsic 383-5274

PRIX X COUPÉ X PRIX X COUPÉ X PRIX X COUPÉ X PRIX X

ATTENTION NOS TISSUS DE LYCRA
pour costume de patinage et
maillot de bain sont de retour!



Venez placer vos commandes

Toujours à prix d'escompte
du 6 au 19 octobre 1987

Textiles Escompte Boucherville
TISSUS - DRAPERIES - COUVRE-LIT - STORES VERTICAUX
450 BOUL. MORTAGNE, BOUCHERVILLE 641-4596

COUPÉ PRIX X COUPÉ X PRIX X COUPÉ X PRIX X COUPÉ X

LE PROJET ALPHA À L'IMAGE DE LA RÉGION

NOUS SOMMES FIERS DE COMPTER PARMIS NOUS:

TÉL.: (514) 649-4459
 JEAN-CLAUDE MAILLET
Art Graphique
 PAPETERIE COMMERCIALE
 MONTAGE □ IMPRIMERIE □ DISTRIBUTION □
 1999 NOBEL, PORTE #3A STE-JULIE, QUÉ. JOL 2S0

Michel Clement
 gérant de service
COMMUNICATIONS
Mt-Bruno
 VHF Communication UHF
 Vente - Location
 Service sur toutes marques
 2037 Des Cèdres
 St-Bruno, Qué. J3V 3M4
 Tél.: 653-9596
 1999 - 5B, NOBEL
 STE-JULIE

Atelier de Cadres Déry
 JEAN DÉRY
 PROPRIÉTAIRE
 1999, BOUL. DE NOBEL (LOCAL 4A)
 SAINTE-JULIE (QC)
 JOL 2C0 TEL.: (514) 649-4981

Bur.: 649-3747
 Rés.:
Les Fenêtres Sp Inc.
 PORTES - FENÊTRES
 Roger St-Arnaud
 1999, Boul. Nobel, Ste-Julie, Qué. JOL 2C0

STORE
 en Beauté
 Service de
 Nettoyage &
 Réparation
 1999 Boul. De Nobel, local 5B, Ste-Julie
649-8690

(514) 649-8765
VITRERIE STE-JULIE LTÉE
 Vente, service et installation de:
 vitres • miroirs • moustiquaires
 portes • fenêtres • thermos
 Résidentiel — Commercial
 1999-8, boul. de Nobel C.P. 407
 Ste-Julie, Qc, JOL 2C0
 Willie Leith
 Angèle Martin

649-8886
AMERICANA SAUNA LTÉE
 1999 SUITE 6A,
 DE NOBEL,
 STE-JULIE, QUÉ. JOL 2S0

Auto Lustre Ste-Julie enr.
 Jean-Marie Bussières
 1999, De Nobel
 Local 7-B, Ste-Julie, Qc
 Tel. 649-8808
 Sortie 102 Transcanadienne

STE-JULIE ESPACES

- Commercial
- Industriel

À LOUER

ZONAGE POUR:

- Industrie manufacturière; artisanale
- Commerce; gros et détails, divers
- Service; personnel, professionnel, gouvernementaux
- Services commerciaux; restaurant, bar, service à l'auto
- Loisirs; intérieur
- Usage communautaire; éducation
- 1500 pi.ca. et plus
- Occupation septembre 1987

Informations: M. DAOUST
649-6242

Sortie 102 • Trans-Canadienne

À SAINTE-JULIE

LE PROJET ALPHA VA ENTREPRENDRE LA 3^e PHASE DE SON DÉVELOPPEMENT

Le projet Alpha, une réalisation des Entreprises M.G. Larochelle Construction Inc. de Sainte-Julie, connaît une expansion remarquable dans cette dynamique municipale de la Rive-Sud de Montréal.

Conçu en août 1986 selon les plans des consultants Claude Leduc et Associés, ce complexe commercial et industriel de type léger profite d'un site géographique exceptionnel et très avantageux. Situé le long de la Transcanadienne (la 20) à la sortie 102, à deux pas de l'autoroute 30, le projet Alpha est à 10 minutes à peine de Montréal.

«Nous terminons la deuxième phase, un développement de 16 000 pieds carrés au coût de 500 000\$ et nous allons commencer la troisième phase d'ici quelques semaines» souli-

gne M. Jean-Guy Daoust, vice-président de la commercialisation du projet Alpha.

Près de 3 millions \$

Une fois complété en septembre 1988, le projet Alpha représentera des investissements de près de 3 millions \$, la création de 25 à 30 nouveaux commerces et industries de type léger et plus de 250 emplois à Sainte-Julie et dans la région. Un apport économique très important.

Et ce complexe commercial et industriel réalisé par les Entreprises M.G. Larochelle des entrepreneurs solidement établis à Sainte-Julie depuis 1971 et dont la réputation n'est plus à faire dans le domaine de la construction, répond à une demande sans cesse grandissante pour de nou-

veaux services à Sainte-Julie et dans toute la région avoisinante. «Avec la réalisation du projet Alpha, nous répondons à des besoins qui se font sentir non seule-

administrateurs. **Commerces diversifiés**

«Nous sommes très optimistes à la veille de débiter les travaux de la

Le projet Alpha a déjà accueilli parmi ses clients les **Fenêtres SD Inc.**, le plus important distributeur de portes et fenêtres de la Rive-Sud et dont le local utilise une superficie de

turier de saunas, **Stores en Beauté**, un service d'entretien de vos stores» une première à Sainte-Julie et dans la région» dit M. Daoust **Auto Lustre Ste-Julie enr.** et **Entretien ménager Lyna** qui vient de déménager son siège social de Longueuil pour s'installer à Sainte-Julie avec le projet Alpha. «Nous sommes un centre commercial et industriel de type léger où les gens n'ont pas à courir à différents endroits pour trouver ce qu'ils désirent» déclare Marcel Larochelle

manufacturière ou artisanale, des commerces de gros et détails ou divers, des locaux de services professionnels (avocats, clinique dentaire, etc), gouvernementaux ou personnels, des services commerciaux comme restaurant, bar, service à l'auto, de loisirs intérieurs ou d'usage communautaire et éducatif. En somme, une foule d'options qui s'adresse à différents types de commerces et d'industries à caractère léger et ce, avec une superficie de 1 500 pieds carrés et plus.



M. Jean-Guy Daoust, vice-président de la commercialisation du projet Alpha, est très optimiste à la veille du début des travaux de la troisième phase. (Photo Jean Laramée)

ment à Sainte-Julie mais dans toute la région» déclare Marcel Larochelle en soulignant la précieuse collaboration des gens en place autant les politiciens que les

troisième phase de ce projet car tous nos locaux ont été loués à plusieurs entreprises et commerces très intéressants et très importants» ajoute pour sa part M. Daoust.

9 500 pieds carrés, les **Communications Mt-Bruno**, **l'Atelier de Cadres Déry**, **Vitrerie Ste-Julie Ltée**, **JCN Art Graphique**, **Americana Sauna Ltée**, un manufac-

Plusieurs options

Le projet Alpha n'offre pas seulement à de futurs commerces et industries un site géographique privilégié mais différentes options de zonages. Il offre des locaux pour de l'industrie

Pour des informations supplémentaires, on rejoint M. Jean-Guy Daoust au **649-6242**. Les bureaux du projet Alpha sont situés au 1999-4-B, boul. de Nobel à Sainte-Julie, sortie 102 de la Transcanadienne.

STRUCTURES YAMASKA INC.

**CHARPENTES D'ACIER
MICHEL S. MÉNARD
ING. EN STRUCTURE
469-2040**

C.P. 773, 1010 DENICOURT - ST-CÉSAIRE

Ste-Julie: rue Principale, espaces commercial et industriel à louer
ZONAGE POUR

INDUSTRIES MANUFACTURIÈRES:

- Légère • Artisanale

COMMERCES

- Gros • Véhicules • Machinerie

PARA-INDUSTRIEL: Entreposage intérieur et extérieur • entretien et réparation • traitement et manutention

TRANSPORT - COMMUNICATION - SERVICES:

- Transport • communication • services publics

Informations

M. Daoust

649-6242

Le projet Alpha: à l'image de notre région



UN SERVICE UNIQUE DANS LA RÉGION

STORE EN BEAUTÉ



OUVRAGE GARANTI
RÉSIDENTIEL - COMMERCIAL

- RÉPARATIONS • ALTÉRATIONS • ESTIMATION GRATUITE
- NETTOYAGE DE VERTICAUX DE TOUT GENRE
- SPÉCIALITÉ: VERTICAUX EN TISSUS
- STORES VERTICAUX DE FRANGE • STORES HORIZONTAUX • STORES PLISSÉS

1999 NOBEL, PORTE 5 B - STE-JULIE

649-8690



Gisèle Bédard Lacombe, prop.

15%
de réduction
si vous
apportez
vos stores
au comptoir

LE PROJET ALPHA: À L'IMAGE DE NOTRE RÉGION

LES FENÊTRES SD

INC.

Portes & Fenêtres



STORE EN BEAUTÉ



*Avec nos compliments
et nos meilleurs voeux*



**MATÉRIAUX
PAUL POULIN INC.**

1185A, RUE PRINCIPALE
STE-JULIE
☎ 649-3350

*Un projet unique dans la région!
Nous sommes fiers d'y avoir participé*

MONTREAL BRIQUES et PIERRES INC.

Distributeur de briques et
produits de maçonnerie

1010 Montée Masson
Duvernay — Ville de Laval

321-8402

Félicitations et meilleurs vœux de succès

Gaétan Gilbert, président

PORTES DE GARAGE STE-JULIE INC.

- Vente et installation • Opérateur électrique au radar
- Estimation gratuite

747, Rang de la Vallée Ste-Julie

☎ 649-2121 • 649-0607

ATELIERS DE CADRES DÉRY



AMERICANA SAUNA LTÉE

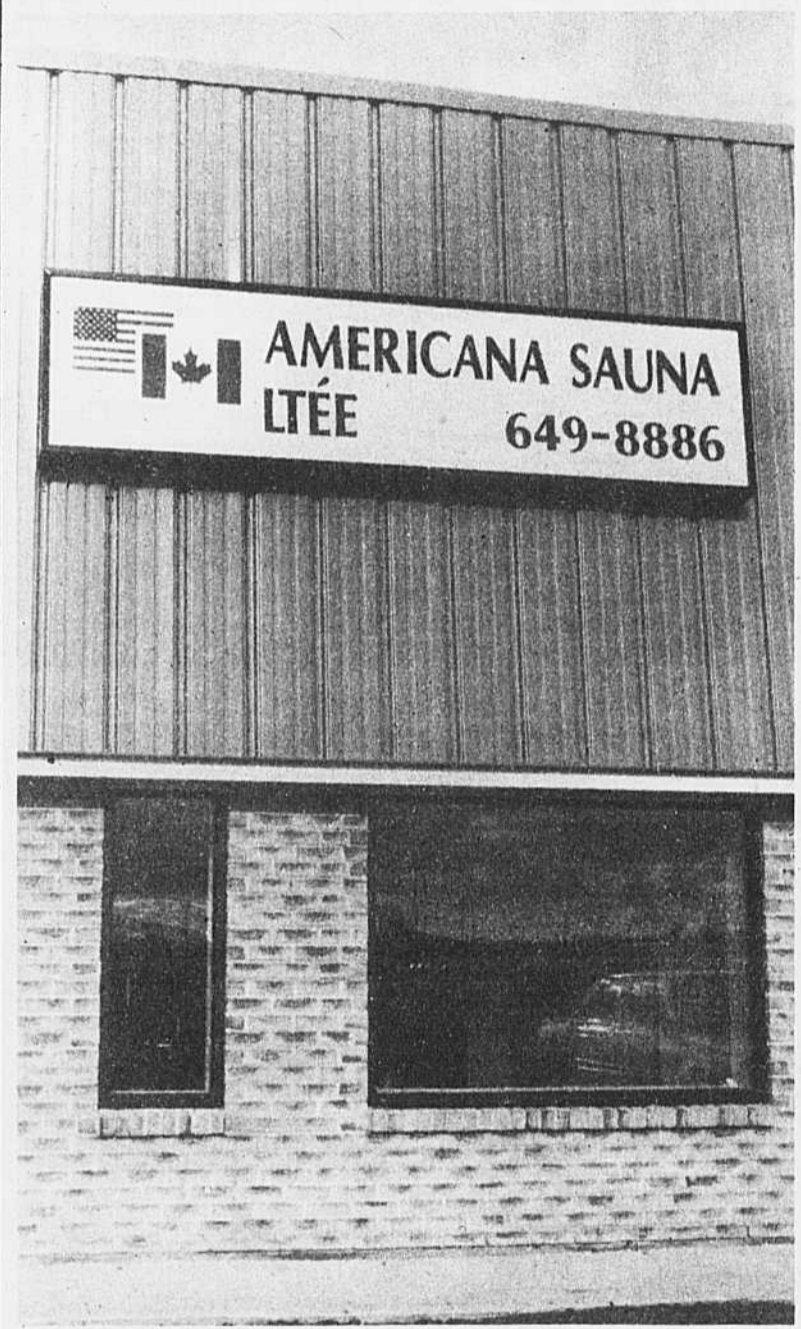

*Nos meilleurs vœux de succès à toutes
les entreprises du «Projet ALPHA»*



**Les Consultants
Claude Leduc 649-3335
et Associés Inc.**

Nous oeuvrons dans
les domaines suivants:

- Génie municipal
- Traitement des eaux
- Mécanique - électricité
- Station de pompage
- Environnement
- Gérance de projet

99, Boul. des Hauts-Bois - Ste-Julie

*Nous sommes fiers d'avoir contribué
au projet ALPHA*

FREDETTE ALUMINIUM

- Revêtement extérieur
- Résidentiel et commercial

**1625 Bourget,
Tracy**

**743-3998
742-2475**

J.C.N. ART GRAPHIQUE

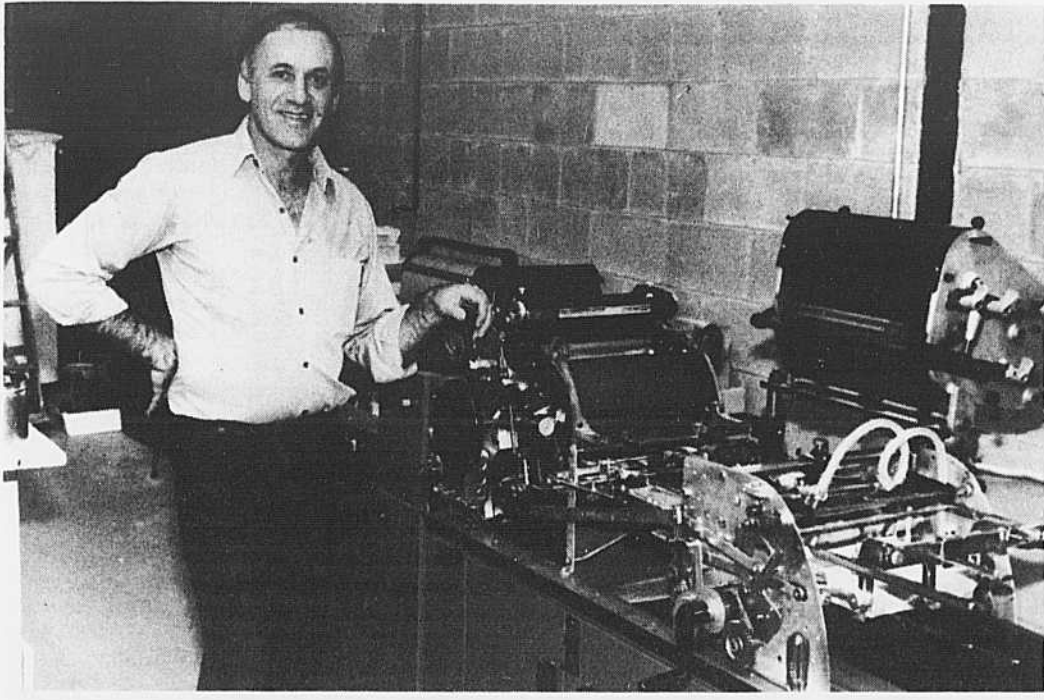

VITRERIE STE-JULIE LTÉE

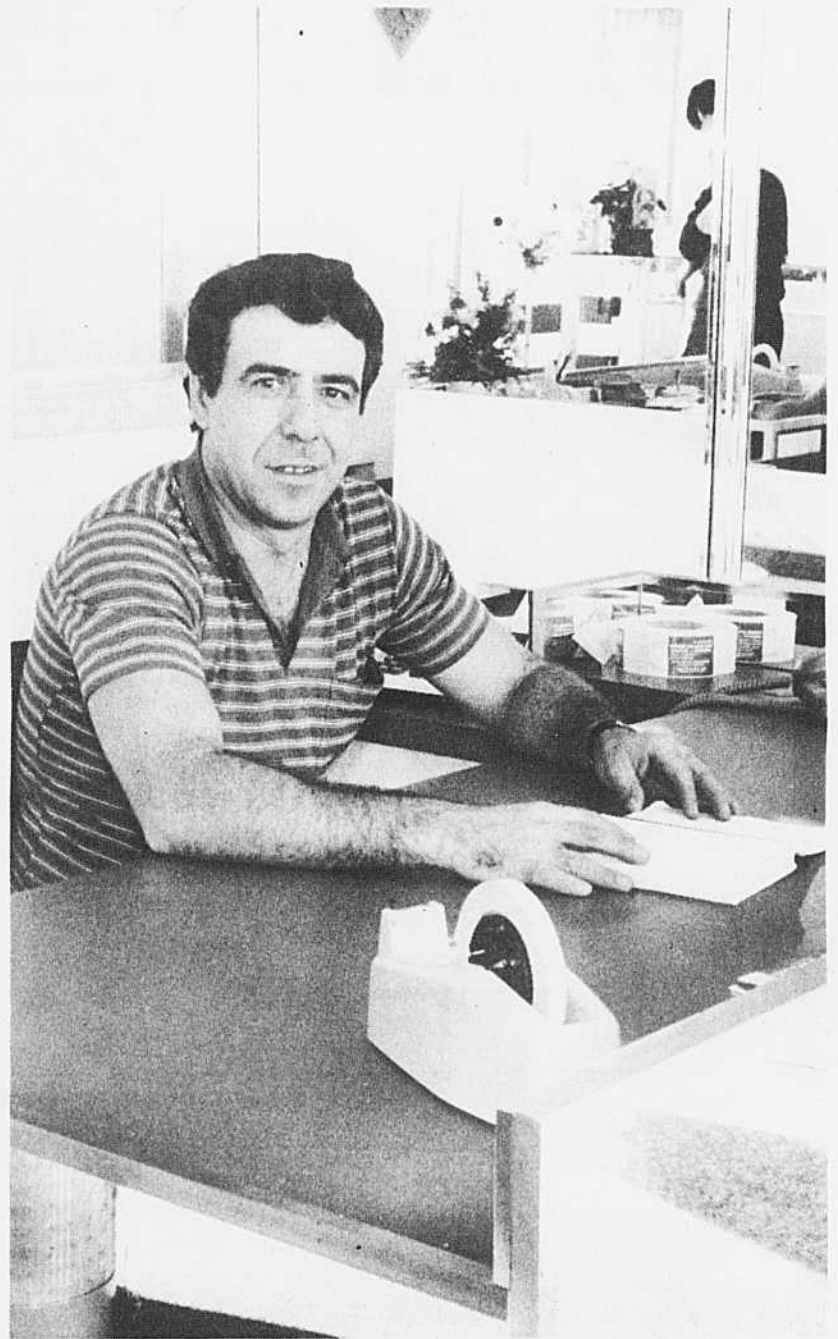

AUTO-LUSTRE STE-JULIE INC.



**Ste-Julie: rue Principale, espaces
commercial et industriel à louer**

ZONAGE POUR INDUSTRIES MANUFACTURIÈRES:

• Légère • Artisanale

COMMERCES

• Gros • Véhicules • Machinerie

PARA-INDUSTRIEL: Entreposage
intérieur et extérieur • entretien et répa-
ration • traitement et manutention

TRANSPORT - COMMUNICATION - SERVICES:

• Transport • communication • services
publics

Informations
M. Daoust

649-6242

21e saison du hockey mineur à Boucherville

L'Organisation du hockey mineur de Boucherville a inauguré les 26 et 27 septembre sa 21e saison locale d'activités régulières. Regroupés en six divisions, un total de plus de mille joueurs se sont inscrits à nouveau cette année.

La catégorie novice regroupe 280 joueurs par groupe de 15 et leurs activités se limitent à l'apprentissage des bases des techniques du hockey. La catégorie atome implique 175 jeunes hockeyeurs divisés en 12

équipes. Plus de 150 joueurs forment la division pee-wee et implique également 12 clubs. La division bantam a inscrit 115 joueurs et 8 équipes forment cette section. Cinq clubs midget sont formés des 81 joueurs inscrits. Finalement

près de 200 jeunes adultes sont divisés en 18 équipes dont 8 de classe «A», 6 de classe «B» et 4 de classe «C». De plus, une équipe midget «B» fait partie d'une ligne de compétition zonale. Tous les matches locaux sont disputés aux centres Pierre Laporte et Gilles Chabot.

putés aux centres Pierre Laporte et Gilles Chabot.

HOCKEY DE COMPÉTITION

L'OHMB est de plus représenté par près de 70 joueurs au niveau compétition régionale

«AA», «BB» et «CC». Cette organisation est formée des villes de Boucherville, Sainte-Julie et Varennes dans les divisions novice, atome et pee-wee. Pour les divisions bantam et midget, on retrouve en plus la ville de Sorel.

Ce regroupement se nomme «Les Élités du Richelieu» et est formé et supporté par les organisations locales. Ces clubs de compétition évoluent dans la Ligue de la Région Richelieu.

L'OHMB est dirigée par un groupe de bénévoles des plus dynamiques. Inspiré par son président qui entreprend une vingtième année au sein de l'organisation les personnes suivantes forment l'exécutif et le bureau de direction: Jean-Marie Millette, président; Jacques Hébert, vice-président; Elaine Richard, secrétaire-trésorier; Gilles Gagné, vice-président hockey et André Allard, responsable des arbitres. Au bureau de direction, on retrouve, Paul Boisvert, directeur novice; Robert Lalancette, directeur atome; Serge Picard, directeur pee-wee; Gérard Belley, directeur bantam; Roland Leblanc, directeur midget; Suzan Gauthier, directeur jeunes adultes; Raymond Duplantis, registraire; Marc Desjeans, relationniste et Gaétan Ménard, responsable opérationnel.

Bonne saison de hockey à tous.

Cooper
Cooper
Cooper
Cooper
Cooper
Cooper

**DE L'ÉQUIPEMENT
DE HOCKEY
À PRIX
IMBATTABLES**



Prix spéciaux sur patins
- Cooper
- Daoust
- Bauer

AIGUISAGE DE PATINS **1,00\$**

SPÉCIAL D'AUTOMNE

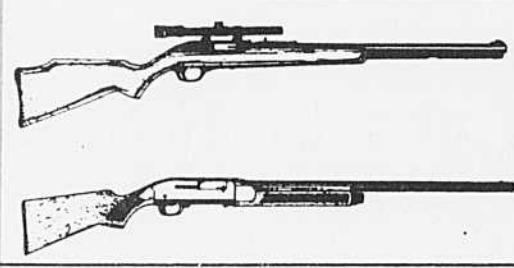

Vente télescope Bushnell À PARTIR DE **89\$**

- Armes :**
- Browning
 - Beretta
 - Tikka
 - Remington
 - Winchester
 - Et autres

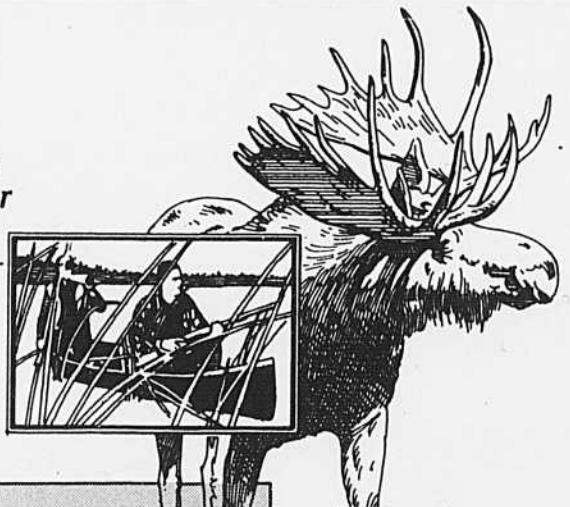

OUTARDE FLOTTANTE LESTÉE (SAND KEEL)
Rég. : 20,00\$

SPÉCIAL **14,95\$** CH.



Préparez votre chasse à l'arc
PRIX SPÉCIAUX SUR NOS ARCS PRO-LINE et sur nos flèches Easton • Game Getter • XX75

- De tout pour la chasse**
- Carte topographique
 - Couteaux
 - Sac de couchage
 - Sac à dos
 - Télescope (et pose)
 - Munitions, etc.

Monique Riendeau, relationniste

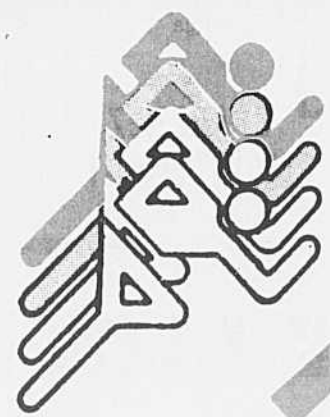

Centre du Sport & Fils Inc. 68 Ste-Anne, Varennes 852-2022



Celui qui vous en offre le plus pour votre argent!

Inscriptions Soccer mineur intérieur

Le soccer intérieur, pour les jeunes, débutera le 18 octobre à la polyvalente De Mortagne. Les inscriptions sont en cours au centre sportif.

Horaire: dimanche de 8h00 à 12h00. Coût: \$30.00.

SOLDE

80^{ième} Anniversaire

MAYTAG

un choix exceptionnel
parmis les meilleurs marques!!!



ÉPARGNEZ 100\$ SUR UN ENSEMBLE SPÉCIFIQUE DE LAVEUSE/ SÉCHEUSE

La Laveuse et Sécheuse
Préférée No. 1 au Canada



LAVEUSE
MODÈLE A212

\$50 DE RABAIS

- Durent plus longtemps, nécessitent moins de réparations et coûtent moins cher d'entretien.
- La Marque Préférée No. 1

SÉCHEUSE
MODÈLE D312

\$50 DE RABAIS

OUI, VOUS AVEZ BIEN LU!..

Claude Couture vous offre
une garantie 5 ans 100% sans
frais supplémentaire

Une exclusivité C. Couture

LAVEUSES / SÉCHEUSES
SUPERPOSÉES
DE PLEINE
CAPACITÉ
MODÈLE S1000



- Laveuse de pleine capacité à chargement par le dessus avec sècheuse superposée.
- Seulement 27-1/2 po. de large.

ÉPARGNEZ
MAINTENANT

LAVE-VAISSELLE
GICLO-NET MD

MODÈLES
WU202
WC202



- Personne ne lave votre vaisselle plus propre que Maytag.
- Personne ne construit les lave-vaisselle comme Maytag.

\$50 DE RABAIS

- Ont fait leur preuve dans les lavoirs libre-service.
- La Marque Préférée No. 1



- LAVEUSE
 - SÉCHEUSE
 - LAVE-VAISSELLE
- (D'après des sondages sur la marque préférée des Canadiens.)

LIVRAISON GRATUITE
PLAN MISE DE CÔTÉ
ENTREPOSAGE GRATUIT

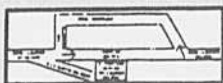

C. COUTURE ÉLECTRIQUE ENR.

721, BOUL. LAURIER, BELOEIL 467-1964 / 653-3564

COMPTOIR DE PIÈCES NEUVES ET USAGÉES RÉPARATION D'APPAREILS À DOMICILE

N'hésitez pas ! donnez votre appui à nos annonceurs

Assurances



SERVICE d'ASSURANCES CROZET et Fils.
 "UN SERVICE EFFICACE ET COURTOIS"
 2 SUCCURSALES
 Spécialités: Résidentiel - auto - moto

120 Boul. Fort Saint-Louis Boucherville, coin boul. Industriel 655-6280
 461 Boul. Saint-Joseph Sainte-Julie, Suite 202 649-4902



655-9170

Assurances Maurice Lachance
 COURTIER D'ASSURANCES AGRÉÉ
 HABITATION - AUTOMOBILE
 VIE - VOYAGES - COMMERCIAL
 364 Nicolas Manny, Boucherville

Avocats

Me Marcel Plante
 B.A. LL.L.
AVOCAT

Bureau Mtl 6984 St-Denis Montréal 272-8217 (jour)
 Bureau Bchvl Sur rendez-vous seulement 655-7105 (soir)



CHANTAL SIROIS
 AVOCATE
ME CHANTAL SIROIS
 210, boul. Montarville Suite 3011, Boucherville
655-3301

AVOCAT
Gilles Daoust

2050, boul. Marie-Victorin Bureau 200, Varennes
 Bur.: 652-6025 Rés.: 652-0555

Tél.: **849-6061**

Roger Maisonneuve avocat
 L'Heureux, Donati, Robin & Associés

630 ouest, rue Sherbrooke Suite 700 Montréal H3A 1E4

MARIO DU MESNIL
LISE LAVIGNE
 Bureau à Boucherville

655-1146 866-1529

CLAUDE CHICOINE,
 B.A., LL.L.
 2100, René-Gaultier
 Varennes
652-2957

Arpenteur

POISSANT & VERVILLE
 ARPENTEURS GÉOMÈTRES
 100 Montarville - Suite 110
 BOUCHERVILLE
655-4367

Comptables

FAUCHER, DAVIAULT ET ASSOCIÉS
 COMPTABLES AGRÉÉS

- GUY FAUCHER, C.A.
- MICHEL DAVIAULT, C.A.
- JEAN BAILLARGEON, C.A.
- CHRISTIAN ROY, C.A.

210 MONTARVILLE, BUREAU 3020
641-2305

LABARRE & VINCENT
 Comptables agréées
 Jean Labarre C.A.
 Marcel Vincent B. Comm. C.A.

100 Boul. Montarville Suite 200, Boucherville **641-1985**

ST-GERMAIN BEAUDOIN
 COMPTABLES AGRÉÉS

RÉAL ST-GERMAIN C.A. .. RÉJEAN BEAUDOIN, C.A.

984, De Callières Boucherville **655-2766**

- Vérification, Comptabilité • Fiscalité, Finance • Traitement Informatique
- Règlement de successions
- Conseils en démarrage d'entreprises

François Guérard
 Comptable agréé

François Guérard, c.a.
 100 MONTARVILLE, SUITE 80
 BOUCHERVILLE **641-3050**

Tél.: **655-6097**

Serge Brulotte
 Comptable agréé

891 rue A. Fauteux Boucherville, J4B 6X1

CONSEILLER D'ORIENTATION

JACQUES TURCOTTE, C.O.
 Orientation scolaire et professionnelle
 Psychothérapie brève

Centre médical Montarville
655-9060

"PROGRAMME D'AMAIGRISSEMENT"
 NOUVEAU
 et des plus efficaces
 CONSULTATION À DOMICILE
 JEAN PRÉSENT A.C. Ph. D.
655-4356

Denturologiste

JACQUES BEAUCHEMIN
 Denturologiste

SAINT-BRUNO 1534, Montarville 653-1534
 VARENNES 2082 Marie-Victorin Suite 202 652-2182

SERGE HAMEL D.D.
 Fabrication et réparation de prothèses dentaires amovibles
 Denturologiste

655, Marie-Victorin Boucherville 655-3516

HEURES DE BUREAU
 Lundi au jeudi de 9h00 à 20h00
 Vendredi URGENCE
 Samedi

A. TESSIER, D.D.
 Denturologiste

150 Montarville Boucherville
 Pour rendez-vous **655-7700**

CLAUDE JEAN, D.D.
 Fabrication et réparation de prothèses dentaires amovibles

385, de Mortagne Boucherville 655-4261

HEURES D'OUVERTURE:
 Lundi au vendredi de 9h00 à 20h00
 Samedi urgence

Médecin

CLAUDE BEAUDIN
 MÉDECINE GÉNÉRALE
 121 DE MUY, BOUCHERVILLE

655-7751
 (AU SOUS-SOL DE LA PHARMACIE)

Notaires

SYLVIE TREMBLAY
 NOTAIRE ET CONSEILLER JURIDIQUE
 DUHAMEL, PRUD'HOMME, DEPANGHER
 100 De Montarville, suite 200

JOUR BOUCHERVILLE SOIR
 655-3100 655-1751

André Lassonde
DEC LL L DDN
 notaire et conseiller juridique

210 boul. Montarville, suite 3003 Boucherville - J4B 6T3
641-1131



Francine Gélinas
 D.E.C. LL.B. D.D.N.
 Notaire
 conseiller juridique

1727 Rte 132 Varennes **652-2884**

Notaires

DUHAMEL PRUD'HOMME DEPANGHER
 Notaires

Victor Duhamel, B.A., LL., B.
 Jean-Jacques Prud'homme, B.A., LL., L.
 Léopold Depangher, B.A., LL., L.

100 De Montarville Suite 200 Boucherville **655-3100**

LEGAULT & DRAPEAU COMEAU
 Notaires & Conseillers Juridiques

Me SUZANNE LEGAULT
 Me CLAUDE DRAPEAU
 Me MARTINE COMEAU

643 Boul. Marie-Victorin Boucherville **655-6600**

Hardy Perreault
 Notaires et
 Conseillers Juridiques

Me PAUL HARDY LL.L. D.D.N.
 Me ALAIN PERREAULT LL.B. D.D.N.

280 Fort Saint-Louis Boucherville
 Place La Seigneurie **655-6005**

Marc Rodrigue, LL.L., D.D.N.
 Notaire et Conseiller Juridique
GREFFE DE ME JULES PHANEUF

9 rue Saint-Eugène Varennes **652-2525**

MICHEL LAVALLÉE,
 D.E.C., B.A., LL.L., D.D.N.
 2100, boul. René-Gaultier
 Varennes, J0L 2P0
 NOTAIRE/CONSEILLER JURIDIQUE
652-9826 / 652-9827

Psychologue

MARIE-ANDRÉ RENAUD, M.P.S.
 PSYCHOLOGUE
 COUNSELING PSYCHOLOGIST
 Membre de la C.P.P.Q.

SUR RENDEZ VOUS: **655-0923**
 167 de Brullon, Boucherville

Suzanne Jodoin M.A.Ps.
 Psychologue, membre C.P.P.Q.

ADULTES - COUPLES - RELAXATION
 Centre de Psychologie Rive-Sud enr.

BOUCHERVILLE **641-4313** VARENNES **652-2959**

N'hésitez pas ! donnez votre appui à nos annonceurs

Centre Médical Montarville

CENTRE MÉDICAL MONTARVILLE

100 Montarville, Suite 121, Boucherville
Rendez-vous & Urgence 655-9060

HORAIRE: SEMAINE DE 09:00 À 22:00
VENDREDI DE 09:00 À 20:00

SAMEDI DE 10:00 À 15:00
DIMANCHE DE 12:00 À 14:00

Gérald Lapointe, Méd. Gén.
Donald Demers, Méd. Gén.
Jean-Claude Doyon, Méd. Gén.
Serge Piette, Méd. Gén.
Pierre Rhéaume, Méd. Gén.
Gérald Martin, Méd. Gén.
Danielle Lévesque, Diététiste
Jacques Talbot, Psychiatre

Claude Godin, Orthopédiste
Gilles Beaugard, Chirurgie plastique
Jacques Rancourt, Dermatologiste
Daniel Savard, Cardiologue
Yves Caussignac, Gastro-Entérologue
Roger Telmosse, O.R.L.
François Letelier, Chirurgie
Jacques Turcotte, Conseiller d'orientation

LABORATOIRE D'ANALYSE MÉDICALES CIBERMEDIX
PHARMACIENS: Yvan Desmarchais, B. Ph., L. Ph., Prop.

Centre Médical Boucherville

CENTRE MÉDICAL BOUCHERVILLE

150 Boul. Montarville
Rendez-vous et Urgences 655-7321

André Belzile, Méd. Gén.
Jean-Marc Dansereau, Méd. Gén.
Alain Dumas, Méd. Gén.
Yves Groleau, Méd. Gén.
Pierre Lamarre, Méd. Gén., Obst.
Jean-C. Maillette, Méd. Gén., Obst.
Louise Tremblay, Méd. Gén.
Pierre Jeanbart, Gynécologue
Claude Brossard, Chirurgien
François Letelier, Chirurgien

Guy Ménard, Traitement des varices
Paul-Marcel Bélanger, Urologue
Nabil, Guiha, Cardiologue
Luc Martin, Gastro-Entérologue
John R. Sutton, Orthopédiste
N. Matar, Pneumologue
Francine Campeau-Filion, Psychologue
Mlle Michelle Girard, Diététiste
Mme Doris Perron, Sexologue
Docteur H. Caouette O.R.L.

PHARMACIE: Lysandre Donaldson B. PH., L.PH. Prop. LABORATOIRE: d'analyse Biron
Pour les urgences, médecin sur les lieux de 9:00 à 22:00 sur semaine
et de 10:00 à 16:00 les samedis et dimanches
DISPONIBLE SUR APPEL LE RESTE DU TEMPS

Pharmacie

Lysandre Donaldson B. PH. LPH. Prop.



150 MONTARVILLE
PHARMACIENNE LIVRAISON 655-1234

Lundi au vendredi 9:00 à 22:30 Test de grossesse
Samedi 9:30 à 16:00 Location béquilles et cannes.
Dimanche 11:00 à 15:00

Pharmacie



yvan des marchais 100 Boul. Montarville
B. Ph. - L. Ph. PROP

Pharmacien Livraison 655-3010

Lundi au vendredi 9h à 22h
Samedi 10h à 17h
Dimanche: Fermé pour l'été
Dépositaire des produits pour Stomie
Vente et location, béquilles, cannes,
marchettes & chaises roulantes
Centre d'auto-surveillance AMES

Dentistes

Marcel Delisle
Danielle Joly
André Ruest
Chirurgiens dentistes

2082 Marie-Victorin VARENNES Sur rendez-vous
Master card 652-3919



Guy Hébert
Pharmacien

Service Médical Varennes
2080 Marie-Victorin, Varennes • 652-2993

Optométristes

MICHEL DESROSIERS L. SC. O. DANIEL MARCIL L. SC. O.

Optométristes

EXAMEN DE LA VUE-LENTILLES CORNÉENNES
150 Montarville Boucherville SUR RENDEZ-VOUS
655-7810

JACQUES COMTOIS
CHIRURGIEN-DENTISTE
150 MONTARVILLE
(Centre Médical Boucherville)

Heures de service
Lundi et jeudi: 9h. à 17h. - Mardi et merc.: 13h. à 21h.
655-8263



Clinique Chiropratique
Dr. Jean Ménard
D.C. 655-3785
Dr. Raymond Ménard
D.C. 641-4808
100, MONTARVILLE
Suite 100

DANIELE JEAN O.D.

OPTOMETRISTE
Examen de la vue
sur rendez-vous

100 MONTARVILLE
BOUCHERVILLE 655-6021

CLINIQUE D'OPTOMÉTRIE BOUCHERVILLE INC.
Anciennement bureau du Dr Gilles Séguin

Dr. D. Charrou, o.d.
643, boul. Marie-Victorin
Boucherville
641-0442

CENTRE DENTAIRE
MARSOLAIS et POISSANT
Robert Marsolais Marcel Poissant
Chirurgiens-dentistes

150 boul. Montarville Boucherville 641-1380

Michel Boisvert, D.C.

150 MONTARVILLE CHIROPATICIEN
CENTRE MÉDICAL
BOUCHERVILLE
655-7951

Clinique vétérinaire

Hôpital Vétérinaire Argenson
17, D'ARGENSON, BOUCHERVILLE
DR ROGER LEMIEUX, 655-7773

HEURES DE CONSULTATION
Lundi au jeudi: 9:00 à 16:30 • 18:30 à 20:30
Vendredi: 9:00 à 18:00
Samedi: 9:00 à 12:00

Orthodontiste

DR PAUL-RENÉ CHOUNARD
DR MARIE-HÉLÈNE MOREAU
ORTHODONTISTES

POUR ENFANTS ET ADULTES
524, boul. Fort Saint-Louis, suite 102
Boucherville, J4B 1S6
655-8437
Membre de l'Association Américaine des Orthodontistes

CLINIQUE DENTAIRE

J. ALLARD
V. VOULIGNY

100 Montarville Suite 220 Sur rendez-vous
655-2210

Centre 655-8374

Chiropratique
Gatien

800 Pierre-Viger, Boucherville

Physiothérapie

clinique
de physiothérapie

Diane G. Bourget pht
Louise-marie D. Breton pht.
Suzanne L. Meunier pht.
Clinique de Saint-Bruno de Montarville Inc.
Saint-Bruno, J3V 3T5 - 1390 rue Montarville 653-8113
Boucherville, J4B 5M4 - 150 Montarville 641-1132

Opticiens d'ordonnances

GUTKIN ET LAGUÉ

Lunettes
Lentilles cornéennes
Laboratoire sur place
100 Montarville
Boucherville 655 6020

CENTRE DENTAIRE

Sylvain Laflamme DMD
CHIRURGIEN-DENTISTE
528 Fort Saint-Louis, suite #2
Boucherville

Bur.: 641-3044 Urg.: 641-3748

Clinique d'Acupuncture Pierre Boucher enr.



Francine Lepage,
Acupuncteur

Diplômée du Centre d'Enseignement Médecine Chinoise
Membre de l'Association d'Acupuncture du Québec

515, rue Notre-Dame Boucherville (Québec) 641-4259

655-7510

Sur rendez-vous

Docteur André Bellemare

987 De Nogent
(coin boul. Mortagne)
Boucherville

Sortie 92
Boul. Mortagne
Trans-canadienne

Boucher, Miljours

655-6066

MONIQUE BOUCHER JEANNINE MILJOURS
B.Sc. Inf. Acupuncteur B.Sc. Inf. Acupuncteur
Membres de l'Association d'Acupuncture du Québec

212, Marquis de Tracy • Boucherville
(Québec) • J4B 2M9

Service Médical et professionnel de Varennes

2082 Marie-Victorin, Varennes
652-2959

MÉDECINE GÉNÉRALE
Pierre Meunier M.D.
Robert Lavoie M.D.
Claude F. Brossard M.D.
Marcel Pigeon M.D.
Lambert Tellier M.D.
Jacques Gauthier, M.D.
CONSULTANTS:
E. Wassef, Chirurgien général
M. Lemay, Gynécologue Obstétricien
P. d'Amico, Interniste
H. Caouette, O.R.L.

OUVERT POUR URGENCE
SAMEDI DE 9h00 À 17h00
DIMANCHE DE 9h00 À MIDI

PHARMACIEN Livraison
Guy Hébert B.A.B.PH., L.PH. Prop. 652-2993
DENTISTES: Sur rendez-vous
L.G. Morriseau D.D.S. 652-2132
Marcel Delisle 652-3919
Danielle Joly 652-3919
André Ruest 652-3919
OPTOMÉTRISTE: Sur rendez-vous
Jean-Robert Dupont O.D. 652-3255

STUDIO DE BEAUTÉ CANINE DE BOUCHERVILLE
375 de Mortagne, Boucherville, J4B 1B7

Tonte professionnelle
SPÉCIALITÉS
Coupe aux ciseaux
Brossage et démêlage
Coiffeurs diplômés

ESCOMPTE
10%
NOUVEAUX CLIENTS
OUVERT DU MARDI AU DIMANCHE INCL

655-6543
Sur rendez-vous



9 ANS D'EXPERIENCE

Studio de Beauté Éline

- SOINS DE LA PEAU
- ÉPILATION À LA CIRE TIÈDE
- MAQUILLAGE

Éline Cabana, propriétaire
35, boul. de Varennes, Boucherville
641-1655

Lisane Péloquin
Esthéticienne-visagiste

Facial avec sérum spécifique \$20.
Nettoyage de peau en profondeur \$25.
Masque modelant "Maria Galland" \$24.
Épilation cire demi-jambes \$ 9.
Maquillage \$10.

Ongles en acétate et soie
222 DE MONTLIGEON 641-2508



Esthétique - bronzage - coiffure Salon **641-1553**

Le Trianon Eng.
Spécial Bronzage
Électrolyse: Electrologue diplômé avec expérience
388, boulevard De Mortagne, Boucherville

LES PLANCHERS VARENNES ENR.

- Sablage et finition polyuréthane cristal
- Fini lustré ou satiné
- Estimation gratuite
- Ouvrage garanti

48 RUE JODOIN, VARENNES
652-0227



TERRE À GAZON
TERRE À JARDIN

Pierre Riendeau 655-0408



Désilets Terrassement
LAURENT DÉSILETS

- Aménagement paysagé au complet
- Vente et pose de tourbe cultivée
- Terre brune pour jardin et gazon
- Pierre concassée-patio
- Plantation: arbres - arbustes - haies

- ESTIMATION GRATUITE
Spécialité: pavé-uni
655-9394

92 ave du Puits



GR

*Contracteur général
SPÉCIALITÉ
PAVÉ-UNI
(Autorisé par Montco Ltée)
ENTRÉE D'AUTO
Tourbe - Terrassement
Pavés - Bordures
Trottoirs - Clôtures
Mur décoratif de tout genre
Déménagement
Commercial & Industriel

Estimation gratuite
655-5308
Pierre et Gaston Houle.



R.L. BOIS DE CHAUFFAGE
Essence 90% érable, livraison sur palette.
Pour réservation, téléphonez immédiatement:
655-1895

Décoration André Lafond D.I.
Meilleur prix et livraison

VERTICAUX 30 à 60%
HORIZONTAUX 35%

25 ANS ET PLUS
À VOTRE SERVICE
ESTIMATION GRATUITE

655-6237



DENYSE BASTIEN
électrolyste

ÉPILATION À LA CIRE TIÈDE
ÉLECTROLYSE

Boucherville **655-3111**



Perte de poids
Produits 100% «naturels»
Garantie à 100%
ou remboursement
Sylvain Crête 583-3713

UNI PRO
Faites confiance aux spécialistes

FREINS
SILENCIEUX
SUSPENSION

Tous modèles
Pieuse à tuyaux Renault - Subaru - Volvo - etc.

Silencieux Boucherville Service rapide
651 CH. DU LAC (près De Montarville) 655-9621
Denis Dionne, prop.

REMBOURREUR MARIO LUSSIER
ESTIMATION GRATUITE

MARIO LUSSIER
18, RUE MASSUE, VARENNES
Commercial et résidentiel **652-2148**

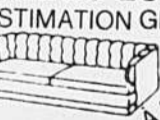
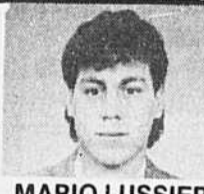
LAURETTE QUINTAL
TERRE NOIRE - TOP-SOIL
TERRE MÉLANGÉE - PIERRE
DÉNEIGEMENT

Creusage d'entrée - Enlèvement de talus
810 Général-Vanier Boucherville 655-8775



Roulement
2000 Inc.

SPÉCIALITÉ: INDUSTRIEL

- Coussinets (bearings)
- Pignons (sprocket)
- Réducteurs (gear box)
- Courroies
- Chaines
- Poulies
- Engrenage

292 Ste-Anne Varennes
Tél.: **652-0621**

Les Cuisines des Seigneurs

- Armoires de cuisine de qualité
- Fabriquées sur mesure
- Salle de montre

29 de la Ferrière, Boucherville
655-1118

GERRY LAPALME PAYSAGISTE INC.

DÉNEIGEMENT TERRASSEMENT
PAVÉ-UNI DÉCHAUMAGE
TERRE-PIERRE-SABLE
PATIO-BLOC-TALUS-ETC

655-4624



Tél.: **656-6630**
DACTYLO LONGUEUIL
(depuis 17 ans)

LOCATION ÉLECTRIQUE - ÉLECTRONIQUE
RÉPARATION (estimation gratuite à l'atelier)
FOURNITURE POUR MACHINE DE BUREAU
Olympia - Brother - Smith Corona
P. Darnaud, prop. **4550 Chemin Chambly St-Hubert J3Y 3M8**



Soudure Levasseur enr.
Soudure Générale et haute pression

- Vente acier- Poteau ligne à linge
- Grilles anti-vo

204 Jean Talon Boucherville, Qc. **Tél.: 655-1957**



Bertrand Joyette
distributeur **AMARO**
100% de source naturelle
(514) 753-9600

résidentiel commercial
341, 2e CHALOUPE JOK 3LO St-Thomas de Joliette



PRODUITS DE SANTÉ

Extractions de Plantes
Vitamines Minéraux
Suppléments
Soins de la peau
Yaourtière

rolmex
MICHELLE FRANÇIS 655-3261



Déneigement résidentiel

Laurette Quintal
655-8775



BOUCHERVILLE
Près du fleuve
3-1/2 — 472\$
5-1/2 — 604\$

Chauffés, élect, payés, édifice en béton, ascenseur, près parc et clinique médicale. 30, Montarville. # 108.
655-4822

649-1856

HAIES DE CÈDRE BOULEAUX
Épinettes
Érables

J.P. Charlebois
379 de Tourraine
Ste-Julie de Verchères



Pose de gyproc
Tirage de joints
Plâtre et stucco
Réparations
Estimation gratuite
Michel Lallamme
655-7449

Shaklee
naturellement!

Vivre en santé avec les formules du Dr Shaklee
Protéines, vitamines, minéraux

652-2669 - 383-1722



ACHETONS AUTO POUR FERRAILLE
Payons comptant
Remorquage gratuit
Garage Charles Bossé Ltée
655-6773
655-4296

Horlogerie R. LEBEL
Réparation horloges
Montres mécaniques
Remontage colliers perles et autres
655-8835

LÈVESQUE CONNOLLY ENR.
Entretien et réparation, laveuse, sècheuse, lave-vaisselle, poêle, frigidaire et congélateur.

87 BOUL. DES HAUT-BOIS, 002,
STE-JULIE **649-0598**

ADOLESCENTS(ES) ADULTES-BÉBÉS
(4 mois +) ENFANTS. Photos d'essai remises GRATUITEMENT. Aussi formation générale gratuite
(Si accepté et inscrit). À la pige pour commerciaux, films et mode (toutes tailles). Réponse à l'audition. Porte-folio nécessaire après acceptation. Étudiants(es) qualifiés-vous pour cet automne dès maintenant. Cette semaine jusqu'à 21h (soir)
Mtl: 274-3531

NETTOYAGE DE TAPIS
MOBILIER - CARPETTE
ESTIMATION GRATUITE
JACQUES BLAIN
655-1859

Les Entreprises M.R.
RÉNOVATIONS
Réparations générales
Electricité - Plomberie - Chauffage - Fondation
Peinture - Finition de sous-sol - Rallonge de maison
655-5081

 **D. COLLIN PAYSAGISTE**
641-0803
SPÉCIALITÉ: PAVÉ-UNI
EXCAVATION - TERRASSEMENT - ASPHALTE -
DÉNEIGEMENT
RÉSIDENTIEL ET COMMERCIAL
SERVICE DE MINI PÉPINE

GENDRON F.
Réparations d'appareils électro-ménagers
 833 rue D'Iberville
Boucherville, J4B 5E1
655-7162
OUVRAGE GARANTI
ESTIMATION GRATUITE

Pépine  **Excavation**
LES ENTRETIENS QUATRE SAISONS INC.
FOUR SEASONS MAINTENANCE INC.
RÉAL DUFAULT, PRÉS.
 750 Pierre Piché
Boucherville, P.Q.
J4B 3H5 **655-1865**

DONALD DROUIN 641-1717
Rénovations D. Drouin Enr.
ENTREPRENEUR GÉNÉRAL
SPÉCIALITÉS
Portes - Fenêtres - Verrières - Rallonges
Patis - Aluminium - Finition int. & ext.
115 DE MEZY **BOUCHERVILLE J4B 4E1**

 Tél: 655-0404
Bernardin St-Laurent
entrepreneur électricien
RÉPARATION - RÉNOVATION
ÉLECTRICITÉ - CHAUFFAGE
931, rue Charcot, Boucherville, Québec

 **PLOMBERIE LUCIEN**
RIENDEAU ENR
Réparation et Renovation
en Plomberie et Chauffage
135 Pierre-Boucher, Boucherville
655-5391 Unité mobile

Les Ménages Cendrillon Enr.
 Spécialistes en entretien domestique
Nettoyage de tous genres
Lavages: vitres, tapis, divans
Peinture intérieure et extérieure
Rénovation générale
Finition de sous-sol
Henri Thibault **445-7041**

Henri Senterre
Plâtre, Stucco intérieur - extérieur
Gyproc, Finition de ciment
Systèmes intérieurs, Plafonds suspendus
211 Thomas-Pépin, Boucherville
655-9301

Electricité 652-6303
michel
langlois
Maintenance - Estimation gratuite
résidentiel - commercial - industriel
3910, Petite Prairie, Varennes (Québec) J0L 2P0

Essouchage
Enlèvement de souches sans pépine,
ni tracteur avec une **machinerie spéciale**
Abattage, émondage
réparation de tourbe
ESTIMATION GRATUITE
M. CÔTÉ 655-9037

SYSTEMES INTERIEUR P. DAIGLE INC.
 Pose et joint de gyproc
Texture
Réparation
Commercial - résidentiel
254 L.J. LAFORTUNE **PAUL DAIGLE**
BOUCHERVILLE 655-9914

R. FONTAINE RÉFRIGÉRATION
ATELIER MOBILE
ÉTABLI DEPUIS 1962
Réfrigérateurs - Poêles électriques - Sécheuses
Laveuses automatiques - Air climatisé
Pompes thermiques
Réparation sur place
655-8175 

Ferme j. & p. savaria limitée
950 de Lorraine, Boucherville
655-6147
• Fourniture de sol de tous genres
• Terre tamisée • Pierre concassée
• Terre noire • Sable
SERVICE RAPIDE
Pierre-Yves Savaria
prés. **savaria**

ÉBÉNISTERIE
RIVERAINE Enr.
Décapage, réparation
finition de meubles
Résidentiel
et commercial
652-2227

 **André & Fernandes**
PAYSAGISTES
Pose de gazon
Entretien de jardinage
général
Spécialité
Mur en pierre naturelle,
ciment, pavé-uni,
asphalte, rocailles
374-8184
Estimation gratuite

 **RÉNOVATIONS ENR.**
MEUNIER
CONSTRUCTION
DE MAISONS
RALLONGE, FINITION DE SOUS-SOL
Estimation gratuite
641-2023

 **SABLAGE DE PLANCHERS**
Finition: - Polyuréthane
- Cristal
Pose et réparation
Travail responsable
Estimation gratuite
Jour **649-7558** Soir
Les Entreprises René Boulet Inc.

À BAS PRIX
APPELEZ
Pierre Déménagement en tout
temps. Bien-Être accepté. Esti-
mation gratuite. Aussi boîtes dis-
ponibles.
937-9491

MiniMénage
ENTRETIEN RESIDENTIEL
— Ménage spéciaux
— Entretien régulier
— Employés entraînés, assurés, cautionnés
— Équipes supervisées, travail garanti
443-0880

 **C. DUVAL**
Artisan-remboueur
• Rembourage de tous
genres
• Meubles anciens
• Capitonnage
• Grand choix de tissus
• TRAVAIL GARANTI
Estimation gratuite
388 boul. Mortagne
BOUCHERVILLE
655-6184

RÉNOVATIONS
PROULX & FILS ENR.
Portes et fenêtres, rallonges de maison,
balcons, peinture, finitions de sous-sol
et autres.
655-4655
Membre **APCHA**

POUR VOTRE
PUBLICITÉ
LA SEIGNEURIE
641-3360

 ESTIMATION GRATUITE
OUVERT DE 9h à 21h
Du lundi au samedi
Sicotte Remboueur
RECOUVREMENT
CHAISES DE CUISINE - AMÉUBLEMENT DE SALON
COUSSINS DE ROULOTTE - MEUBLES SUR MESURE
OUVRAGE GARANTI
385, Louis-Joliet
Ste-Julie, Qué. **Tél.: 649-2153**

René Collin & Fils
Établi depuis 1960 **655-5875**
SPÉCIALITÉS
• EXCAVATION, TERRASSEMENT
PAVAGE, PAVÉ UNI
FORAGE POUR POTEAUX DE CLÔTURES
MINI PÉPINE

Shaklee
Distributeur
Indépendant
Protéines Vitamines
Minéraux et Fibres
Shaklee
naturellement
M. Lalancette 655-1067

ARTISAN
ÉBÉNISTE
Meubles sur commande
Bois & mélamine
Décapage-réparation
Particulier ou Commercial
Guy Desrochers
655-4559

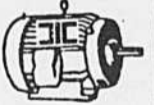
JIC
J. L. INC.
MOTEURS
ÉLECTRIQUES 
VENTE ET RÉPARATION DE MOTEURS AC-DC
GÉNÉRATRICES - SOUDEUSES ÉLECTRIQUES
INDUSTRIEL ET DOMESTIQUE
Rebobinage triphasé
DENIS JANELLE - MAURICE LABBÉ
1300 C. Volta, Boucherville (Québec) J4B 6G6 **Tél.: (514) 655-3305**

 **SABLAGE**
et
FINITION
de planchers de bois franc
Fini polyuréthane
"Ouvrage garanti"
25 ANS D'EXPÉRIENCE
M. BLANCHARD
363-4293

REMBOURRAGE
DE TOURAINE ENR.
• Rembourrage de tous styles
• Commercial • Résidentiel
• Service rapide
• Grand choix de tissus
• Décapage et polissage

AVONS BESOIN
CAMELOTS
POUR PASSER
le journal
La Seigneurie
670-9011

RADIATEUR LONGUEUIL
INC.
 Prop.: André Veronneau
VENTE ET RÉPARATION
NEUFS ET USAGÉS
LIVRAISON COMMERCIALE
GRATUITE
2600 JEAN DESY **Tél.: 677-3155**
Parc Industriel **677-2521**
Longueuil

DÉNEIGEMENT
COMMERCIAL - INDUSTRIEL
655-0408

 **Ouvrage garanti • Estimation gratuite**
655-2517
5, DE GRANDPRÉ, BOUCHERVILLE
Propriétaire: Gordon Rose

ASPIRATEUR
CENTRAL
Vous recherchez
puissance et efficacité ?
Appelez
Les Aspirateurs
Lévesque
distributeur des aspirateurs
AIR STREAM
EASY-FLO
Classées
meilleurs achats
VENTE
ET INSTALLATION
672-4085
464-3832

ANNONCES CLASSÉES

Les annonces sont payables d'avance avant 14 h le vendredi. Les cartes de crédit sont acceptées par téléphone ou sur place au 450, Boul. de Mortagne.

PAR TÉL. CRÉDIT ACCEPTÉ 655-1967



\$5.00

Pour 15 mots ou moins 10¢ du mot additionnel

Avis aux annonceurs: nos annonceurs sont priés de vérifier leur annonce la première semaine de parution. Le Journal La Seigneurie ne se rend pas responsable pour plus d'une Insertion d'une annonce erronée

ANIMAUX À VENDRE

CHIENS VARIÉS 60\$ et plus chats persans, siamois et autres chats assortis, 652-2301.

AUTOS À VENDRE

ACHETONS autos usagés. Robert auto mécanique Inc. 42 St-Eugène, Varennes, 652-6790.

CHRYSLER New Yorker 1984 tout équipé, 655-0328.

BUICK Century Limité 1984, 95,000 km, entièrement équipé, très propre, particulier, 8 900\$, 641-2418.

PONTIAC Sunbird 85, 4 portes très propre, 84 mil/km, mécanique A1, toit ouvrant, radio AM/FM, 5 500\$, 655-1857.

FORD Ranger XL Explorer 86, V6 électronique, fuel injection, 2.9L, 42 mil/km, rally bard, push bar, mag, stripe. Prix à discuter, demander Robert, 641-4232.

ESCCRT 86, 2 portes, 4 vitesses, radio, 17 mil/km, beige, garantie 2 ans, impeccable, 467-9222.

PNEUS usagés, hiver, été, 4 saisons, jantes (rimes) toutes grandeur, beau choix, 467-9222.

HONDA Accord LX 81, 4 portes, 5 vitesses am/fm, propre, bonne état, liste à 6000\$, Spécial 2 650\$, 467-9222.

THUNDERBIRD 1980, 142 mil/km, bonne condition, 800 \$, 655-3696.

DAYTONA turbo Z 1985, 1-top, 10 500\$, 652-3043.

COLT Turbo 1985, 7 500\$, 652-3043.

CARTOMANCIENNE

CLAIRVOYANCE: Tarot, explication des rêves, aura. Luzmarysol conseillère en parapsychologie, 463-3418.

CO-VOITURAGE

LUNDI au vendredi, Varennes au Métro Longueuil, départ 6h45. Heure de travail 7h30 à 16h, 652-6237.

COURS

COURS PRIVÉS de français élémentaire, secondaire et adultes, diction, grammaire, etc... Permis no PP028-98-59-0, no R2936, 655-8281.

COURS de piano programme congrégation Notre-Dame, Université du Québec, pour information, Denise Guérin 655-4985.

CHERCHE professeur pour cours d'anglais privé le soir, 655-6865.

DIVERS

SHAKLEE Protéines-Vitamines-Minéraux-Fibres SHAKLEE naturellement, M. Lalancette 655-1067, D. Brassard 649-4726.

VOILIER Tanzer 26', 1984, Longue liste d'équipement excellente condition, Lac Champlain, 25 000\$, tél: 655-0354.

CONGÉLATEUR: 21 pi. c. Westinghouse, Table de ping pong, Divan, Fournaise au propane, après 18h., 655-0165.

MANTEAU de vison pastel, prix très bas, 500\$, bon état. Appelez avant de venir, 641-2810.

SOFA lit, 3 tables de salon fini chêne, 1 lazy-boy, mobilier de chambre style espagnol, 652-3454 après 18h.

BOIS de foyer, Érable sec. Spécial 332-4274 (jour), 255-3282 (soir).

CONGÉLATEUR 14 pieds, excellente condition, comme neuf, marque Kenmore, bon prix, 655-4929.

MÉTIER à tisser 36'' avec ensouple-ourdissoir, beaucoup d'autres accessoires, 400\$. Après 16 hrs, 655-2289.

BOIS de foyer, Érable sec. Spécial 332-4274 (jour), 255-3282 (soir).

MANTEAU de fourrure Brocktail noir 12 ans, 150\$. Cage d'oiseau sur pied 35\$, 655-9300.

TÉLÉVISEUR couleur Hitachi 26'', acheté en 85 et payé 800\$, vendrait 400\$, 655-9093.

SUPERBE chat Himalayen opéré dégriffé cause allergie 125\$. Base de télévision mélamine brun et bois de chêne 50\$, 655-7857.

BOIS pressé 1/2 et 5/8 4,00\$, 2x6x8 1,60\$, 2x8x12 5,50\$, 2x10x14 8,40\$, Aspenite 7/16 6,95\$, 5/8 9,50\$, Black Joe, 5,25\$, Plywood 5/8 17,00\$, rouleau n° 2 7,50\$, pavé uni no 2, 1,00\$ le pied, Lachute 1-562-8501.

MOBILIER de chambre provincial Français avec accessoire. Très propre. Bon prix après 17h., 655-0591.

ENSEMBLE salon Provincial Français (Tables et lampes incluses). Prix à discuter, appelez 655-1068.

TABLE de salle à manger bois massif, type réfectoire, 4 tiroirs, 4 chaises Capucine, 400\$, 641-3636.

ROBE d'enfant pour occasion spécial. Grandeur 5 ans porté 1 fois, 850\$, 652-6406.

MANTEAU ultra suède Chevalier doublé laine 150\$. Costume 3 pièces presque neuf 75\$, grandeur 8 ans pour femme. Bottines de ski Nordica, 655-9746.

MOBILIER de salon, mobilier de chambre. 655-4871.

SÈCHEUSE blanche 100.00\$. Mobilier de cuisine mélamine blanc 200.00\$. Mobilier salon provincial français (table marbre). 100.00\$. Soir: 655-8795.

VENTE DE GARAGE
Intérieure et extérieure 10 octobre de 10h à 16h réfrigérateur, meubles, T.V. couleur, bicyclette, jouets, pneu, etc...
29 Joseph Charron Verchères
Tél.: 583-5125

MOBILIER
De chambre noyer suédois, 2 matelas et sommiers, mobilier de salle à manger, mobilier de cuisine, 2 tables à café, 2 humidificateurs, 1 étagère, bonne condition vendrait:
655-8827

GARDERIE

RECHERCHÉ
Dame sérieuse et responsable pouvant se véhiculer pour garder chez moi 2 enfants, 6 mois et 2 1/2 ans 5 jours/sem. Secteur Chant du Papillon.
Tél.: 655-6849
Entre 9h et 18h

GARDERAIS enfants temps plein ou partiel. Repas chaud, grande cour, 641-0963.

GARDERAIS chez moi vos petits et grands d'âge scolaire. Puricultrice dans secteur D'Argenson, 655-0849.

RECHERCHE dame sérieuse et responsable qui garderait chez moi 2 garçons, 3-1/2 ans et 20 mois, rue de Nonjent, 3 à 4 jours/sem. Occasionnellement les fins de semaine avec références, léger travaux ménager, 641-2660.

MÈRE expérimentée garderait enfants 2 à 5 ans, chez elle, bon soin et bonne alimentation, confiance assurée, 652-0083.

GARDERIE Privée, reçus, enfants 0 à 6 ans, 2 éducatrices milieu familial, éducation continue, 641-0960.

GARDERAIS chez moi enfants de 1 an à 4 ans, à la journée ou la semaine, René Gauthier 652-0223.

BESOIN gardienne à domicile, pour 2 fillettes, 1-1/2 an et 5 ans, 3 jours/sem. Secteur Seigneurie, 641-4031.

GARDERAIS enfants chez moi de 1 an à 5 ans, à la journée ou à la semaine, bons soins, repas chauds, grande salle de jeux, activités, expérience, secteur La Seigneurie, 655-2888.

GARDERAIS enfants chez moi 2 à 5 ans, 5 jours/sem. Rue Jean-Desy à 641-3481.

GARDERIE: Cherche dame pour garder chez moi, 2 enfants 3 et 5 ans, 5 jours/semaine, de 7 hrs à 17h30. Appelez après 18 hrs, 641-1969.

RECHERCHE: Gardienne à domicile, de jour ou soir 2 enfants, reçu, références, après 18h30, 641-3878.

GARDERIE
En milieu familial enfants de 2 à 5 ans. Repas chauds à tous les midis près du boul. de Mortagne et de La Salle.
Expérience excellente
641-0285

GARDERIE Privée: enfants 2-1/2 à 5 ans. Activités, apprentissage préscolaire. Qualification en éducation. Sabrevois 641-0207.

JEUNE Maman garderait enfants à temps plein ou partiel, Varennes, 652-7211.

GARDERAIS enfants de 2 ans et plus chez moi bons soins déjà 3 compagnons de jeu, près de l'école Des Marguerites, rue Dalpé à Varennes, appelez Danielle après 18h., 652-9362.

GARDERAIS chez moi enfants 2 ans et plus, ou offrirais repas chauds, secteur école Pierre Boucher, 641-1078.

GARDERAIS enfants de tout âge à la semaine ou partiel, grande cour, bon soin, références, 655-7025.

GARDERAIS enfants 2 à 5 ans, 5 jours/sem., rue A. Fauteux, secteur école Pierre Boucher, 655-7784.

GARDERAIS enfants chez moi à partir de la naissance, bons soins, bonne nourritures, expériences et références, rue Du Pernay, Boucherville demandez Rollande, 655-0743.

GARDERAIS enfants 2 ans et plus, grand local, repas chauds, bons soins, secteur près école La Broquerie, 655-2009.

LA PETITE ÉCOLE
Activités préscolaire, 3-4 ans quelques places disponibles.
Info. Francine
641-1218
Après 16h

GARDERIE dame responsable qui garderait à domicile, 1 garçon de 2 ans et fille de 4 ans, dîner d'une fille de 6 ans, 1 ou 2 jours par semaine, rue Bachand, Boucherville, 641-0386.

LOCAUX À LOUER

BUREAU À LOUER
Dans centre d'achats Carrefour La Seigneurie de 580 pi.ca. à 1200 pi.ca.
Pour info:
641-1636

ESPACE POUR KIOSQUE À LOUER
Dans centre d'achat Carrefour La Seigneurie.
Pour info:
641-1636

LOCAL À LOUER
Varennes: espace à louer pour bureau ou commerce, environ 1,900 pieds carrés. Édifice en béton, prix raisonnable.
Jour: 674-4901
Soir: 655-8512

Locaux industriels, de 2,600 pieds carrés, avec 2 portes de 14x14 pieds, occupation octobre '87. Rue Labadie, parc industriel de Longueuil. Info: 468-9333 ou 655-6604

LOGEMENTS À LOUER

GRAND 8-1/2 sur 2 étages, (2e et 3e) dans le Vieux-Boucherville, 50\$, non-chauffé, 641-3850.

BOUCHERVILLE: Secteur paisible, grand 5-1/2 bas de triplex, occupation rapide, près de tous services, 525\$/mois, C. Lafrance 655-3555.

CHAMBRE à louer: Personnes fiables et responsables Boucherville, près services d'autobus Fort St-Louis, 655-8082.

SAINT-JULIE: 4-1/2 luxueux, tapis mur à mur, Domaine des Hauts-Bois, pour juillet, boni de location, four micro ondes ou mois gratuit, 649-0842 et 655-8277.

BOUCHERVILLE: Rue Montarville, Triplex 4-1/2 neuf, près école Polyvalente et Primaire et Centre d'achats, terrain paysagé, occupation septembre 500\$/mois, et plus 641-4776.

VARENNES: Triplex à vendre. Information 583-3806.

BOUCHERVILLE: 4-1/2 très luxueux, système d'alarme, balayuse centrale, lave-vaisselle, stationnement, rue privée, grand terrain, 641-0319, 641-4269.

BOUCHERVILLE: Spacieux 4-1/2, très propre, tapis mur à mur, stores verticaux, entrée lav/séch., stationnement, près de toutes commodités, 655-6887, 655-1620.

VARENNES: 1x5-1/2, 2x4-1/2. Information: 583-3806.

BOUCHERVILLE: 4-1/2, 5-1/2 face au Promenades Montarville, entrée lav/séch. Armoires en mélamine, près de toutes commodités, 655-4002.

BOUCHERVILLE: 4-1/2 dans un demi sous-sol triplex, grandes fenêtres, frais peint, plancher en chêne neuf, près de tous services, 400\$/mois, 1 mois gratuit, 652-3507 après 16h.

VARENNES: Logement 4-1/2, entrée lav/séch., chauffage électrique, tél: 652-9518.

VARENNES: 5-1/2, chauffé, éclairé, stationnement privé, 652-9685.

VARENNES: Dernier grand 4-1/2 neuf, app. 6328 rue Claude Volant. Stationnement, intercom, tapis, prix attrayant, 652-6214, 583-6659.

BOUCHERVILLE: Luxueux 4-1/2, 460\$/mois, occupation immédiate, tél: 641-1949.

SOUS-LOCATION 4-1/2, luxueux, prix régulier 425.00\$. Spécial 350.00\$. 655-8277 ou 655-9809

BOUCHERVILLE: Secteur ouest rue Hélène Boulé, 2-1/2 meublé 310\$/mois. Info. 655-9316 ou 655-6073.

VARENNES: 5-1/2 tapis mur à mur, stationnement privé, tranquille et propre, 652-2986, 652-0058 après 17h., demandez Denis.

VARENNES: Logement 4-1/2, entrée lav/séch., chauffage électrique, tél: 652-9518.

VARENNES: 5-1/2, chauffé, éclairé, stationnement privé, 652-9685.

VARENNES: Dernier grand 4-1/2 neuf, app. 6328 rue Claude Volant. Stationnement, intercom, tapis, prix attrayant, 652-6214, 583-6659.

BOUCHERVILLE 3-1/2 - 4-1/2
Libre 1er septembre, 1er octobre, 1er novembre. Poêle, réfrigérateur, lave-vaisselle, tapis, balcon, stores verticaux, chauffé, eau chaude, garage, stationnement extérieur.
655-3344

BOUCHERVILLE 5-1/2
Impeccable, libre immédiatement, près école primaire, secondaire, entrée laveuse, sécheuse, porte patio, locker, chauffage électrique.
641-0216

BOUCHERVILLE
Rue Montarville, 4 1/2 dans triplex neuf, jamais habité, insonorisation supérieure, terrain paysagé, près école et service, disponible novembre, 505.00\$ et plus.
641-4776 ou 769-1997

1 mois gratuit FRAÎCHEMENT REPEINT
Longueuil, 2 1/2 libre immédiatement. Près de tous les services.
670-4422 (soir) 652-3951 (jour)

BOUCHERVILLE: Grand 6-1/2 avec garage, premier plancher dans triplex, frais peint, plancher de chêne neuf, foyer au sous-sol, près de tous services, 580\$/mois, et 1 mois gratuit, 652-3507 après 16h.

SOUS-SOL à louer, 250\$/mois, 655-3887 après 17h.

BOUCHERVILLE: 786 Hélène Boulé, 5-1/2, 4-1/2, chauffé, eau chaude fournie, ménage frais fait plancher bois franc, frais vernis. Libre immédiatement, 525\$, 485\$, 475\$/mois, 651-8763 ou 670-5500.

BOUCHERVILLE: Libre 1er février, grand 5-1/2, entrée lav/séch. espace de remisage, stationnement. Secteur paisible, 641-4071.

VARENNES: Grand 3-1/2, meublé, toute taxe incluse, situé au centre ville, libre immédiatement, après 18h., 652-9173.

BOUCHERVILLE: 5-1/2 très propre, peinture refaite, électrique locale 450\$/mois, après 17h., 641-3562.

VIEUX-BOUCHERVILLE: Grand 8 pièces sur 2 étages, (2e & 3e) 550\$/mois, non-chauffé, 641-3850.

BOUCHERVILLE: 5-1/2 très propre, peinture refaite, électrique locale 450\$/mois, après 17h., 641-3562.

VIEUX-BOUCHERVILLE: Grand 8 pièces sur 2 étages, (2e & 3e) 550\$/mois, non-chauffé, 641-3850.

LONGUEUIL: Grand 4-1/2, très éclairé, proximité des autobus, et magasin, très propre, disponible décembre ou janvier. Également meubles et articles divers à vendre, tél: jour 670-2401, soir 677-7657.

BOUCHERVILLE: 4-1/2, frais peint, entrée lav./séch., stationnement inclus, près autobus, 655-5338.

LONGUEUIL: 2-1/2 semi-meublé, chauffé, stationnement, buanderie au sous-sol, arrêt d'autobus et magasins en face, 275\$/mois. 670-4422 (soir), 652-3951 (jour).

BOUCHERVILLE: 4 1/2 dans un demi sous-sol triplex grande fenêtres frais peint plancher en chêne neuf près de tous services 400\$/mois. - mois gratuit. Tél.: 652-3507 après 16h.

MIMEC 3 1/2 - 4 1/2

Bonnis de location
Four micro ondes ou mois gratuit
Appartements spacieux, construction béton, insonorisé et à l'épreuve du feu, décoration très luxueuse, intercom, ascenseur, piscine, buanderie, entrée laveuse-sécheuse. Stationnement intérieur et extérieur.
655-9944 - 655-9809
655-8277

MAISON À LOUER
CONDO à louer: Saint-Sauveur, neuf, 3-1/2 avec foyer, face au mont Saint-Sauveur, à la saison, 5 000\$, 647-5742.

MAISON À LOUER
BOUCHERVILLE: Bungalow fraîchement repeint, dans Sabrevois, salle familiale avec foyer, garage, occupation immédiate, Jocelyne Dostaler, Royal LePage, 655-555, 672-6020.

MAISONS À VENDRE
BOUCHERVILLE: Joli split modèle montagnard 1976. Chauffage électrique avec garage, foyer et beau coup d'inclus. Occupation Mars 88. Lisa Dion 679-3011.

VARENNES: rue Sanguinet. Bungalow 1979, 3 c.c. grande cuisine, salle familiale, 23x15, poêle combustion lente, hêtre et cheminée brique, tél: 652-2290, 87 900\$.

BOUCHERVILLE
179 Le Baron cottage canadien, 4 c.c., cuisine salle à manger, salon, salle familiale, foyer, sous-sol fini, piscine hors-terre, garage, chauffage électrique.
655-2289 Imm. Local 667-6766

BOUCHERVILLE
Prix réduit super bungalow, 9 pièces, 4 c.a.c., 2 salles de bains complète, piscine creusée, beaucoup d'autres extras, taxes basses, un bijou. Faut voir. Century 21 Veston Or Inc.
Mireille Potvin 638-2121

TRIPLEX: Neuf Boucherville en brique, rue Montarville, plancher béton, choix tapis ou marqueterie, isolation supérieure, près autobus, école, centre d'achats, jour 641-4776, soir 769-1997.

BOUCHERVILLE
Nouvelle inscription, vieux-village, cottage ancestral. Impeccable 89,500.00\$
Louise Rhéaume 646-6212 ou 656-7273
Trans-Action Nova courtier

BOUCHERVILLE
Près du terrain de golf, bungalow style Espagnol en briques blanche avec grand garage, construction 1972. 9 pièces, 4 c.c., 2 chambres de bains, armoires, planchers portés, boiserie en chêne naturel, s.s. à 90% fini avec salle de jeux, foyer et bar, grand terrain, pavé uni et beaucoup d'autres extras. Prix 140,000\$.
655-7387

CONCIERGE demandé pour bloquer appartements à Boucherville.
Envoyez C.V. au 1551 Rue Montarville à St-Bruno.
653-1551

OPÉRATRICE demandée avec machine plain ou overlock pour travail à la maison, avec expérience, 655-2409.

BOUCHERVILLE: Très beau bungalow, avec grand terrain, garage double. Occupation 87, 679-3011.

VARENNES: Bungalow 3 c.c., sous-sol fini, foyer, piscine, patio, près de l'école La Roseaie, 652-3734.

OFFRES D'EMPLOI

BOUCHERVILLE
Nouvelle inscription, vieux-village, cottage ancestral. Impeccable 89,500.00\$
Louise Rhéaume 646-6212 ou 656-7273
Trans-Action Nova courtier

BOUCHERVILLE
Près du terrain de golf, bungalow style Espagnol en briques blanche avec grand garage, construction 1972. 9 pièces, 4 c.c., 2 chambres de bains, armoires, planchers portés, boiserie en chêne naturel, s.s. à 90% fini avec salle de jeux, foyer et bar, grand terrain, pavé uni et beaucoup d'autres extras. Prix 140,000\$.
655-7387

CONCIERGE demandé pour bloquer appartements à Boucherville.
Envoyez C.V. au 1551 Rue Montarville à St-Bruno.
653-1551

OPÉRATRICE demandée avec machine plain ou overlock pour travail à la maison, avec expérience, 655-2409.

PRÉPOSÉ au courrier dans la vente par correspondance, travail à votre domicile, pas de porte à porte, pas d'appel de vendeur, pour les détails gratuit envoyer enveloppe affranchie de 4" par 9" à les Entreprises. L.D. Enrg, 5505 Jacques-Cartier, Saint-Hyacinthe, Province Québec, J2S 3Z6.

VOUS cherchez un emploi à temps plein ou partiel dans le monde merveilleux de la beauté où le plaisir, l'argent est la confiance règne. Aucune attrape, aucun investissement. Je me ferais une joie de vous informer, France 641-4305.

REPRÉSENTANT(e) des ventes de maisons unifamiliales neuves, pour un important constructeur de la Rive-Sud. Contacté M. Demaris pour un planin-vous, 649-3340.

COIFFEUSE DEMANDÉE
avec clientèle, excellente condition de travail.
655-4011 655-1523

PROVIGO VARENNES
Demande emballeurs ainsi que commis d'épicerie et fruits et légumes se présenter au
2020 René Gauthier
Varennes

ANNONCES CLASSÉES

Les annonces sont payables d'avance avant 14 h le vendredi. Les cartes de crédit sont acceptées par téléphone ou sur place au 450, Boul. de Mortagne.

PAR TÉL. CRÉDIT ACCEPTÉ 655-1967



\$5⁰⁰

Pour 15 mots ou moins 10¢ du mot additionnel

Avis aux annonceurs: nos annonceurs sont priés de vérifier leur annonce la première semaine de parution. Le Journal La Seigneurie ne se rend pas responsable pour plus d'une insertion d'une annonce erronée

Serveuses et livreurs demandés
655-3837

FACTURIÈRE
Travail de soir expérience minimum 2 ans en transport faire parvenir C.V. Transport InterProvincial Inc. Bureau du Personnel. 300 Chemin du Tremblay Boucherville J4B 5X9

COMMIS DE BUREAU
Avec expérience pour travailler de 8h30 à midi 5 jours/sem. dans Longueuil.
Tél.: 670-2401

SECRÉTAIRE RÉCEPTIONNISTE
Dactylo, traitement de textes, bilingue, 22 heures semaine sur 5 jours.
TÉLÉPHONEZ À 655-8699

TRAVAIL PLAISANT ET PAYANT
Temps plein ou partiel, offrons cours de manucure et pause d'ongles, nouvelle technique, possibilité travaillé salon de coiffure ou à la maison, inscription limitée cours jour ou soir pour Info: Mme Larose
583-3810
Entre 9h et 17h

ON DEMANDE

J'ACHÈTE, J'achète, J'achète. Vieux tapis crocheté, courte pointe, catalogue de lit et de plancher, canard de bois, jeu de dame et antiquité de tout genre, 583-6759.

AIDE MÉNAGÈRE
De 11h00 à 19h00, 5 jours/semaine, non fumeuse, références
655-5424

AVONS URGENT BESOIN
Meubles, vaisselles, linges, bibelots divers pour gens défavorisés.
646-9252

PERDU

PARC Joseph Huet, gant baseball bleu, baton noir, balle, casque expo. casquette. Récompense, 655-8165.

SERVICES OFFERT

ACHETONS, réfrigérateurs, poêles, lessiveuses, atelier: 524-4448, rés: 652-2758.

CALFEUTRAGE résidentiel et commercial. Porte-patio, fenêtres et salles de bains, tél: 652-3340.

ÉLECTROLYSE problème de poils superflus, débarrassez-vous en définitivement, consultez une personne fiable. Reine Pelletier, inf: 641-1613.

LAVAGE mur et plafonds, vitres etc... Équipement professionnel, Claude Neveu, 641-0617.

S.O.S. Service de rencontre. Pourquoi rester seul(e)? Nous pouvons certainement vous aider à trouver l'âme sœur confidentiel et discret, 447-2203, 11h à 22h.

AIDE Saint-Charles: Urgent besoin réfrigérateur, poêle, laveuse, sècheuse, mobilier de cuisine, mobilier de salon, linges, bibelots usagés pour gens défavorisés. Nous ramassons, 934-4564.

TIREUR de joints de gyproc, 30 ans expérience, estimation gratuite, Maurice 677-8764.

PEINTURE intérieure, réparation de plâtre, lavage de murs et plafonds, service garanti. Estimation gratuite. Boucherville. Claude Neveu 641-0617 le jour.

MÉNAGE RIVE-SUD

Murs et plafonds, planchers, fenêtres, ménages réguliers. Pour renseignements: GINETTE ROY 467-0966 Assurances complètes

PEINTURE RÉNOVATION DÉCORATION

10 ans d'expérience Estimation gratuite 678-7542

OUVRAGE GÉNÉRAL en menuiserie de tous genres, réparations, entretien et également un ébénisterie et peinture, 467-7303.

PEINTRE consciencieux à votre service, travail soigné. Résidentiel et commercial, estimation gratuite. Vianney Allard 652-2316.

PEINTURE intérieure et extérieure, lavage de murs, plafonds, fenêtres, 23 ans d'expérience. Petites réparations de tous genres (finition de sous-sol, porte-patio, etc.) Résidentiel et commercial à bas prix, estimation gratuite. Rénovations Richard 655-7086.

RÉPARATION Radio, T.V., système de son, ouvrage garanti. Alain Jacques Électronique Entr., 641-0808.

✓ RÉPARATIONS à domicile, réfrigérateur, poêles, laveuses, sècheuses, lave-vaisselle. Estimation gratuite. Ouvrage garanti F. Gendron 655-7162.

PEINTURE Les Quatre Saisons: Services de décoration, peinture intérieure et extérieure, décapage et traitement des boiseries, tapisserie, plâtre stucco, texture, entretien générale, menuiserie et rénovation résidentiel, commercial et industriel, Richard Marceau 649-5777.

RAMASSONS achetons, cuisinière, réfrigérateur. Bonne ou mauvaise condition, 677-2603.

✓ RAMASSONS et achetons appareils électroménagers, poêles, réfrigérateurs, laveuses, sècheuses, etc. Défectueux ou non, 326-0003, 523-4848.

MILLE ET UNE petite réparation, peinture, tapisserie, ménage de toutes sortes, 641-0742.

FRANCHISE: Corporation dynamique offre un nouveau concept de franchise temps plein ou partiel. Investissement minime, programme de formation, tél: 641-0779.

COIFFEUSE d'expérience, recyclée, irais coiffer à domicile, 641-0742.

✓ AMWAY pour des produits économiques ou un revenu supplémentaire. Pas de porte à porte, 652-2242, 641-3404.

✓ PLÂTRE ET STUCCO décoratif plusieurs modèles disponibles, salle de jeux, passages ou salons intérieur ou extérieur. Estimation gratuite, 655-7128.

✓ RÉPARATION à domicile de toutes marques de poêles, lessiveuses automatiques et sècheuses. Plusieurs années d'expérience. Travail garanti, 674-9119. Yvon Boutin.

CHAMBRE et pension, bon chez soi, et bonne nourriture, près autobus, 82-82, 641-3833.

DAME disponible pour travaux ménager, 655-6234.

TERRAINS

SAINT-MARC: Terrain boisé 150x1065, 350 à 400 érables, tous les services publics, 15 000\$, 584-3137.

ENTREPÔT À VENDRE: Terrain 90,000 pi., bâtisse 55x125, 5 portes plus quai de chargement, 135 000\$, Varennes 3660 Picardie, 652-0888, Paul Thériault.

PRIÈRE AU ST-ESPRIT

REMERCIEMENT au St-Esprit pour faveur obtenue D.L.

POUR VENDRE ET ACHETER un peu de tout au MARCHAND DE TRÉSORS (Marché aux puces) 691 des Ateliers Boucherville 655-4355
Jeudi au dimanche à compter de midi

NOUVEAU BOUCHERVILLE

820, rue Hélène Boulé



LOGEMENT À LOUER 3 1/2 - 4 1/2

LOGEMENTS:

- Isolation supérieure • chauffage électrique • plancher de béton
- espace de rangement • porte patio donnant sur balcon • entrée laveuse-sècheuse • lave-vaisselle • foyer • verrière. Poêle et réfrigérateur optionnels.

IMMEUBLE:

- Service de conciergerie • système d'intercom • stationnement et prise extérieure pour auto.

ENVIRONNEMENT:

- Site à proximité de tous les services • terrain paysagé

FAITES VITE !

1 MOIS GRATUIT

Pour renseignements:

Bureau de location: 820, rue Hélène Boulé, suite 3, 655-2643

Gestion Le Norman, 653-1551

POUR VOTRE PUBLICITÉ LA SEIGNEURIE 641-3360

Longueuil Inc. **MLS** 651-8331 *courtier*

LE CHOIX POSITIF
«Consultant en immobilier»

Rés.: 655-2358
Bur.: 651-8331
Auto: 386-5828 **PIERRE ST-MARSEILLE**



1,200\$ de remboursement! Plus 1,000\$ de rabais sur le prix détail* de ces Subaru à 4 roues motrices!

2,200\$ d'économie
Familiale Subaru GL à 4 roues motrices

- Boîte manuelle à 5 rapports "Double gamme" ou automatique à 3 rapports
- Siège arrière à dossier divisé rabattable pour porter la capacité de chargement à 70 pi. cu.
- Dégivreur et essuie-glace/lave-glace à l'arrière



2,200\$ d'économie
Berline Subaru GL à 4 roues motrices

- Boîte manuelle à 5 rapports "Double gamme" ou automatique à 3 rapports
- Volant inclinable avec mémoire
- Siège du conducteur muni d'un support lombaire
- Télécommande d'ouverture du coffre

2,200\$ d'économie
Subaru Liftback GL 3 portes, à 4 roues motrices

- Boîte manuelle à 5 rapports "Double gamme" ou automatique à 3 rapports
- Siège arrière à dossier divisé rabattable pour porter la capacité de chargement à près de 40 pi. cu.
- Dégivreur et essuie-glace/lave-glace à l'arrière



*Les remboursements de 1,200\$ liés à l'achat des modèles spécifiés peuvent être déduits du prix d'achat, ce qui permet d'en arriver aux économies mentionnées; ils peuvent d'autre part être obtenus en argent directement de Subaru Auto Canada, Ltée. Ces remboursements s'ajoutent aux rabais de 1,000\$ offerts par le concessionnaire (sur les prix de détail suggérés par le fabricant).

Garantie de 5 ans ou 100,000 km sur le groupe motopropulseur et conception innovatrice à la japonaise... standard sur tous les modèles.

SUBARU
Nul ne va plus loin.

RIENDEAU
SPORTS VARENNES

1855, Du Souvenir
652-2521 652-3984

VENDONS ET ACHETONS VOITURES ET CAMIONS USAGÉS



Le Permanent

La Société Canada Trust

Jeannine Quenneville

Grand maître vendeur
Club des Leaders
Club du Million

Bur.: 655-1375
Rés.: 655-8827



Le Permanent

La Société Canada Trust

Céline Sabourin

Club du Million
Club des Leaders

Bur.: 655-1375
Rés.: 655-3902



Le Permanent

La Société Canada Trust

**Huguette
Vézina Trudeau**

Club du Million

Bur.: 655-1375
Rés.: 655-4773



Le Permanent

La Société Canada Trust

Francine Deshaies

Club du Million
Club des Leaders

Bur.: 655-1375
Rés.: 655-6740



Le Permanent

La Société Canada Trust

ANDRE FOURNEL

Membre du Réseau M.L.S.

Bur.: 655-1375
Rés.: 646-2088



Le Permanent

La Société Canada Trust

**Fernande
Alvarez-Brunel**

Club du Million
Club des Leaders

Bur.: 655-1375
Rés.: 655-6740



Le Permanent

La Société Canada Trust

Ugette Belzil

Club du Million
Club des Leaders

Bur.: 655-1375
Rés.: 655-8435



Le Permanent

La Société Canada Trust

votre représentante
Marjolaine Bousquet

Club du Million
Club des Leaders

Bur.: 655-1375
Rés.: 655-6992



Le Permanent

La Société Canada Trust

Nicole Jean

Club du Million
Club des Leaders

Bur.: 655-1375
Rés.: 655-8435



Le Permanent

La Société Canada Trust

13 années d'immobilier

Yolande Robert

Grand maître vendeur
Club des Leaders
Club du Million

Bur.: 655-1375
Rés.: 641-2465



Le Permanent

La Société Canada Trust

Consultez-moi
en tout temps!

Lucette Philibert

Bur.: 655-1375
Rés.: 655-8037



les immeubles avitec ltée

650 Fort Saint-Louis,
Boucherville

Maurice Pélouquin

Agent associé

Bur: 655-3555
Rés: 655-6482



les immeubles avitec ltée

Lise Durivage

Représentant immobilier

Bur.: 655-3555
Rés.: 655-4695

AVOCATS AIDE JURIDIQUE

AFFAIRES CIVILES

Lafontaine, Chamberland et Paradis
101, Place Charles-Lemoyne
Longueuil, Qué. J4K 4Z1 N° 221
651-4700

AFFAIRES CRIMINELLES

Loranger, Lafontaine, Bélisle et Therrien
460 ouest, rue Saint-Charles, suite 401
Longueuil, Qué. J4H 1G4
670-1110

SECTION JEUNESSE

Gravel, Gervais et Gagon
460 ouest, rue Saint-Charles, suite 401
Longueuil, Qué. J4H 1G4
670-1110

C.C.J. DE LA RIVE-SUD

Traitements des varices

Dr Guy Ménard M.D. L.M.C.C.

Omnipraticien

CENTRE MÉDICAL DE BOUCHERVILLE
150, BOULEVARD MONTARVILLE
BOUCHERVILLE TÉL.: 655-7321



PARTEZ À VOTRE COMPTE!

La plus grande chaîne
de pizza au Canada

Maintenant des franchises disponibles
du côté de Varennes.

Pour plus de renseignements ou une
entrevue confidentielle

PIZZA PATIO MANAGEMENT LTÉE
Robert E. Brideau
866-1927

les immeubles avitec ltée

**JEAN-YVES
POMERLEAU**

Conseiller immobilier
Rés.: 641-2708

Bur.: 655-3555



BOUCHERVILLE: Idéal pour jeune couple,
construction 1971, cuisine rénoverée, Jenn-
air, près école, taxes basses. Le meilleur
achat à près de 90,000\$.

Déjà vendu, 184 Jacques Lamoureux.
Urgent besoin de propriétés dans ce sec-
teur, autres acheteurs en attente.

les immeubles avitec ltée

650 Fort Saint-Louis, Boucherville, J4B 1S9

Nouveau, 5 c.c.
grande salle
familiale avec foyer.
Plusieurs extras.

**SERGE
LAFLAMME**



Bur.: 655-3555
Rés.: 655-2195

les immeubles avitec ltée 655-3555

- Nouveau sur le marché
Bungalow: Foyer, piscine, garage, pompe thermique.
Faut voir, prix très abordable, transfert.
- Secteur de choix
Bungalow, très personnalisé, occupation rapide, près
des services, vous n'avez qu'à vous y installer.
- Super canadienne, construite comme il ne s'en fait plus,
adossée à la Rivière-aux-Pins, faut voir.



CHRISTIAN LAFRANCE
Représentant Associé

les immeubles avitec ltée

COTTAGE 1986, 4 chambres, sous-sol fini,
foyer, garage, pavé-uni. Terrain 8879 p.c.,
paysager par professionnel

**Virginie Dionne
655-5760
655-3555**

Avitec Ltée Courtier
831 Jean Bais Belville



les immeubles avitec ltée

SECTEUR TRANQUILLE, 4 chambres, salle
familiale avec foyer, garage, piscine creu-
sée. Dans les 90,000\$

**Micheline A. TREMBLAIS
655-9622**

Avitec Ltée Courtier
697 Père Lejeune, Boucherville



Montréal Trust

Denis M. Martin
Agent immobilier

651-5300
871-8090



**BOUCHERVILLE
4-1/2 - 5-1/2**

Tapis, lave-vaisselle. Très bien
situé, station-
nement.

655-7538



*L'agent du Permanent
à l'enseigne de l'efficacité!*

Le Permanent

La Société Canada Trust  Courtier

"Nos choix de la semaine"



1 — BOUCHERVILLE: Dans la Seigneurie! Impeccable. Foyer. Très beau terrain. Près école, transport, un bon achat. J. Quenneville, 655-1375.



2 — BOUCHERVILLE: Grand bungalow, salle à diner, secteur recherché, près des services. Rita Veillette 655-1375.



3 — BOUCHERVILLE: De l'espace avec ce joli bungalow, 5 c.c., 2 s. familiale, 2 s. de bains, très beau secteur, Huguette Trudeau 655-1375.



4 — BOUCHERVILLE: Secteur Seigneurie, 4 chambres, tout rénover, pompe thermique. Sylvain Thibault 655-1375.



5 — BOUCHERVILLE: Beauté & chaleur se rencontrent pour donner à ce cottage le confort que vous cherchez. M. Parenteau 655-1375.



6 — VARENNES: Magnifique cottage 3 & 1 chambre, salle à manger, piscine creusée 24x34, "L", Citadelle, à voir! Ch. O. Roussel 655-1375.



7 — VARENNES: Split 86, mélamine, bain exceptionnel, complètement rénové, piscine creusée, sous-sol luxueux, bureau attenant, à voir. Yolande Robert 655-1375.



8 — BOUCHERVILLE: Magnifique petit condo, idéal pour jeune couple désireux d'investir, pour être chez soi. Ch. O. Roussel 655-1375.



9 — BOUCHERVILLE: Cottage brique 1983, architecture moderne, aire ouverte, 3 c.c., foyer, salon, s.f.m. impeccable. Yolande Robert 655-1375.



10 — VARENNES: Bungalow décor charmant, taxes basses, poêle à combustion lente, balayuse centrale. Michel Bissonette 655-1375.



11 — BOUCHERVILLE: Magnifique split «Castell» 3 chambres, garage, foyer + comb. lente, piscine H/T, cabanon. Ch. O. Roussel 655-1375.



12 — BOUCHERVILLE: Aménagement exceptionnel, complètement rénové, piscine creusée, sous-sol luxueux, bureau attenant, à voir. Yolande Robert 655-1375.



13 — BOUCHERVILLE: Bungalow tout brique, 4 c.c., salle de séjour avec foyer terrain paysagé, beau secteur, Huguette Trudeau 655-1375.



14 — BOUCHERVILLE: Beau split Montagnard, propriété impeccable, beau terrain, piscine creusée. Uguette Belzil 655-1375.



15 — BOUCHERVILLE: Cottage brique, const. 80, 3 chambres, foyer, frais peint, cul. mélamine occupation rapide, beau secteur. Lise Sauvé 655-1375.



16 — BOUCHERVILLE: Vue et accès direct au fleuve, bungalow pierre et brique, excellente condition, construction 1963. Yolande Robert 655-1375.



17 — VARENNES: Superbe bungalow, toit cathédrale, décoration refaite à neuf, terrain clôturé, à voir. M. Bissonette 655-1375.



18 — VARENNES: Nouvelle inscription. Cottage 1984, secteur de choix, nombreux inclus. Ginette A. Marchand 655-1375.



19 — BOUCHERVILLE: Aires ouvertes, moderne, foyer, armoires de chêne, plusieurs extras inclus, un bon achat! J. Quenneville 655-1375.



20 — BOUCHERVILLE: Nouveau sur le marché, s.-sol fini, foyer, salle familiale, près des commodités, à voir. C. Darby 655-1375.



21 — BOUCHERVILLE: «Nouveau», impeccable, secteur de choix, sous-sol fini, paysagé. A voir. André Fournel 655-1375.



22 — BOUCHERVILLE: Canadienne façade en pierre, construction 1982, grande salle à manger. Impeccable. Céline Sabourin 655-1375.



23 — BOUCHERVILLE: Nouveau sur le marché. Bungalow 4 chambres, garage, salle familiale, terrain clôturé. Jacques Lesage 655-1375.



24 — ST-AMABLE: Terrain 75x100. Bon pour premier investissement. Propre. F. Payette 676-7955.



25 — ST-AMABLE: Beau bungalow, pierre de rocaille, sous-sol fini, garage. Très bien aménagé. Secteur paisible. F. Payette 676-7955.

VISITES LIBRES DIMANCHE 11 OCTOBRE 1987 de 14 hres à 16 hres



26 — BOUCHERVILLE: 705 Père Le Jeune, bungalow, \$110,000. Michel Parent 655-1375.



27 — BOUCHERVILLE: 1014 De Bellême, cottage, \$169,000. Marjolaine Bousquet 655-1375.

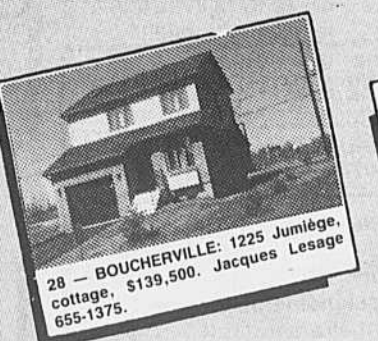

28 — BOUCHERVILLE: 1225 Jumiège, cottage, \$139,500. Jacques Lesage 655-1375.

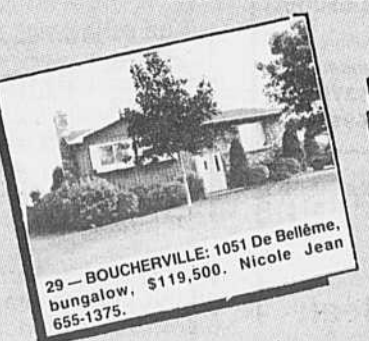

29 — BOUCHERVILLE: 1051 De Bellême, bungalow, \$119,500. Nicole Jean 655-1375.



30 — BOUCHERVILLE: 654 Hudson, bungalow, \$119,000. Yolande Ringuette 655-1375.

655-1375 - 1001 Montarville, Boucherville 655-1375

on loge tout l'année



trans-action
partout au Québec

NOUVELLE INSCRIPTION



1 — VARENNES: Bungalow tout brique, fenêtres panoramiques, 3 ch., garage détaché 15x21, taxes basses, Piscine H.T. A qui la chance.

NOUVELLE INSCRIPTION



2 — VARENNES: Split moderne, aires ouvertes, 3 chambres, clôturé, gazonné. Prix à négocier.

NOUVELLE INSCRIPTION



3 — POINTE-AUX-TREMBLES: Bungalow avec entrée split, 4 ch., s-sol fini, salle familiale avec un bar. Décoration superbe, secteur de choix.

NOUVELLE INSCRIPTION



4 — VARENNES: Fonds de commerce, «Céramique à tout» neuf mille exemplaires. Possibilité de beaucoup plus. Très bon chiffre d'affaires. Bonnes références, situé dans un secteur de choix.

NOUVELLE INSCRIPTION



5 — VARENNES: Pour acheteurs avertis, ce splendide cottage vous offre une cuisine super équipée, selon toit cathédrale, bain romain, une décoration des plus professionnel, à voir.

NOUVELLE INSCRIPTION



6 — VARENNES: Nouveau sur le marché, prestigieux cottage avec garage, double cuisine, moderne avec verrière, 3 chambres à l'étage, décoration high class, très accueillant.

NOUVELLE INSCRIPTION



7 — VARENNES: Quadruplex avec 3 garages, près de la 132, 2 logements 5-1/2, 1 logement 3-1/2 et 1 logement 2-1/2, fenêtres refaites à neuf l'an dernier, tout brique, possession immédiate.

VARENNES
Terrain disponible, bord de l'eau et vue sur l'eau avec accès au fleuve.

SECRÉTAIRE JURIDIQUE
L'Étude HARDY, TARDIF, APRIL, Notaires recherche une secrétaire avec expérience. Salaire selon compétence. Pour rendez-vous:
ROGER RANGER
670-2120

COMMIS VENDEUR / VENDEUSE POUR LUMINAIRE
Faites parvenir votre curriculum vitae et votre photo à:
ELECTRIMAT
Distributeur et assisté
2155 Lapinière, Brossard J4W 1M2 à l'attention du directeur du personnel

ROYAL LEPAGE

BOUCHERVILLE: Bungalow classique très clair, impeccable, terrain splendide, secteur agréable. Carole Fortin 463-3731, 670-6824.

VARENNES: Split détaché 1982, 9 pièces, 3 chambres, salle familiale, sous-sol avec atelier et garde-robe cède. Beaucoup possibilité. Une visite vous convaincra. Georges Daigneault 463-3731, 656-9347.

Venez visiter nos nouveaux modèles

APPARTEMENTS CONDOS À PARTIR DE 59,800

UNE RÉALISATION DE **GRUPE BECOVO INC.**

À la recherche de l'excellence!

LE COURS **Louis Hébert**
BOUCHERVILLE



FOYER

PLANCHERS DE BÉTON INSONORISÉS

1, 2 OU 3 CHAMBRES

MEZZANINE, TOIT-TERRASSE

GARAGE SOUTERRAIN

PISCINE AVEC BAIN TOURBILLON

5 ans de garantie
PROGRAMME DE CERTIFICATION DES MAÎTRES MEUBLES DE L'APCHQ
Compétence et solvabilité

655-0422 • 641-3148
Marielle Bénard
Michel Provost, Promoteur

BUREAU DE VENTES HEURES D'OUVERTURE
MARDI AU VENDREDI 13:00 à 20:00 hres
SAMEDI ET DIMANCHE 12:30 à 17:00 hres



DE MONTARVILLE
DE BROUAGE
Coin DE BROUAGE et SAMUEL DE CHAMPLAIN

PARLONS IMMEUBLE

Les travaux d'entretien

Profitez de la belle saison pour remettre votre maison en bon état. Un entretien régulier permettra à votre propriété de conserver sa valeur tout en vous évitant les dépenses importantes qu'entraîne immanquablement la négligence.

Commencez par un examen détaillé de votre maison et faites une liste de tous les travaux nécessaires. Ensuite, vous déterminerez ceux que vous pouvez faire vous-même et ceux qui nécessitent l'embauche de main-d'oeuvre spécialisée.

Voyez d'abord l'extérieur de la maison. Examinez attentivement la fondation et les murs extérieurs afin de déceler la moindre fissure et les pièces détériorées du recouvrement. N'oubliez pas d'inspecter le mortier entre les briques. S'il y a effritement ou brisure, le mortier doit être refait immédiatement pour empêcher les infiltrations d'eau.

Montez sur le toit et vérifiez l'état des bardeaux d'asphalte. Regardez bien le tour de la cheminée et des sorties d'aération. Si votre toiture n'a pas été refaite depuis plusieurs années, demandez à des profes-

sionnels en recouvrement de l'inspecter.

Examinez également le toit du balcon, les corniches et les gouttières dont les joints se sont peut-être relâchés l'hiver dernier sous l'effet du gel.

La porte d'entrée et la porte du garage sont-elles en bon état ou est-ce le moment de les remplacer? Ont-elles besoin d'être repeintes?

Les fenêtres sont-elles bien étanches? Doivent-elles être remplacées? Ont-elles besoin d'une nouvelle couche de peinture? Le tour des fenêtres est-il en bon état?

Inspectez minutieusement les galeries et balcons. Y a-t-il des planches, une rampe ou des marches pourries? La peinture commence-t-elle à s'écailler, le fer à rouiller? Faut-il refaire entièrement le balcon?

Enfin, évaluez l'état du pavage de l'entrée et la condition de votre clôture. A-t-elle besoin d'être refaite, solidifiée ou simplement repeinte?

À l'intérieur

Est-ce que les murs de votre maison ont de nombreuses fissures? Est-ce que la peinture est abîmée ou simplement défraîchie?

Voyez dans la salle de bains et la cuisine si les joints des tuiles ont besoin d'être refaits. Vos planchers ont-ils besoin d'être sablés? Les tapis et les meubles ont-ils besoin d'un nettoyage en profondeur?

Si vous projetez de changer votre système de chauffage ou vos fenêtres, l'été est la saison idéale pour le faire. C'est également le meilleur temps pour abattre un mur ou aménager un sous-sol, car vous pouvez ouvrir les fenêtres pour laisser sortir la poussière.

Songez également à l'isolation. Le froid vous a peut-être incommodé l'hiver dernier et il y a peut-être lieu d'ajouter des plinthes électriques ou d'isoler davantage une pièce trop froide.

Le faire soi-même?

Certains travaux (réfection d'un toit, pavage d'une entrée, etc) exigent compétence et expérience en plus d'un outillage spécialisé. En les confiant à des professionnels, vous aurez la garantie qu'ils seront effectués selon les normes en vigueur.

D'autres travaux comme la peinture ou le remplacement de quel-

ques planches sont facilement réalisables par le propriétaire avec un minimum d'outils et à un coût relativement bas.

La peinture est la façon la plus simple et la plus économique d'augmenter la valeur de votre maison. Vous devez cependant prendre soin de bien préparer les surfaces extérieures. La peinture sale doit être lavée tandis que les surfaces où la peinture s'écaille doivent être nettoyées avec une brosse d'acier. Le bois pourri doit être remplacé avant de commencer la peinture.

Assurez-vous de quelques jours de beau temps avant de repeindre, afin que la peinture puisse avoir le temps de sécher comme il faut. Évitez de peindre quand le taux d'humidité est très élevé.

Si vous ne prévoyez pas avoir le temps de faire ces travaux vous-même, vous pouvez embaucher des étudiants qui se spécialisent dans ce genre de travail d'été. Leur tarif horaire est habituellement très raisonnable et vous pourrez profiter du soleil en sachant que votre propriété est en bon état.

LES SANGSUES

Six cents sangsues (SHS) Des lacs des montagnes aux oasis des déserts, de l'Océan Arctique aux piscines mal entretenues, dans l'eau douce ou l'eau salée, les 650 espèces de sangsues ont colonisé toute la planète. Les sangsues affectionnent toutefois particulièrement l'Europe et l'Amérique du Nord. Un étang nord-américain peut abriter jusqu'à 10 espèces. Ce qui n'empêche pas certaines variétés de préférer les grottes sombres où elles parasitent les chauve-souris. D'autres réussissent à percer la peau des hippopotames! La plus grande sangsue vit en Amazonie: elle atteint 45 centimètres.

Digestion lente (SHS) Qui n'est pas déjà sorti d'un lac avec quelques sangsues collées aux jambes? Pourtant, seule une minorité d'espèces s'intéressent aux humains, et même aux mammifères. La plupart des sangsues font leur menu quotidien des invertébrés. Plusieurs ne se nourrissent même pas de sang: dotées de mâchoires, elles avalent mouches, vers et... autres sangsues. Une sangsue peut prendre jusqu'à six mois pour digérer un repas. Emmagasiné dans son corps, le sang reste en parfait état grâce à un antibiotique qui tue les bactéries responsables de la putréfaction.

La sangsue manie (SHS) Au début du 19^e siècle, l'Europe connaît une « sangsue manie ». A l'époque, on croit que plusieurs maladies résultent de sang impur, ou d'un surplus de sang. Comme une sangsue consomme jusqu'à 10 fois son poids de sang, en seulement 30 minutes, on trouve logique de placer jusqu'à 50 sangsues sur le corps des malades pour traiter un peu de tout, du saignement de nez à... l'obésité.

Les chercheurs se les arrachent (SHS) après avoir parasité l'homme pendant des millénaires, c'est maintenant au tour de l'homme, plus particulièrement les scientifiques, de s'intéresser de près aux sangsues. C'est que pour faciliter l'ingestion du sang de sa victime, une sangsue sécrète non seulement un anticoagulant, mais aussi des substances qui dilatent les veines, voire dissolvent les caillots. On voit l'intérêt en cardiologie.

NOUS AVONS FAIT TOUT CE QU'IL FALLAIT!

*Découvrez les meilleurs
programmes de formation offerts
dans l'industrie: ... les nôtres.*



BOUCHERVILLE, superbe propriété, modèle gros bois 1980, très beau secteur, 9 pièces, foyer, aspirateur central, four encastré, décoration par professionnel, faut voir absolument, Chantal Nadon, Jacques Bénard 655-3060.

Boucherville: 6 plex, très bien entretenu, chauffage prop. toujours louer. Inf.: Roland Mc Intyre 655-3060.



1134 du Perche Boucherville, ouvert aux visiteurs dimanche le 11 octobre 1987 de 13 hres à 17 hres. Bienvenue à tous.



OUVERT AUX VISITEURS dimanche 11 oct. 2 hres à 4 hres au 284 Joseph Huet. Boucherville, très beau semi-détaché, très propre secteur recherché, 3 chambres, 2 salles de bains, foyer, prix raisonnable, Chantal Nadon, Jacques Bénard 655-3060.

226 Frontenelle Boucherville, ouvert aux visiteurs dimanche le 11 octobre 1987 de 13 hres à 17 hres. Prenez du Perche jusqu'à De Normandie à gauche puis De Rouen à droite jusqu'à Frontenelle. Votre présence sera appréciée.



Boucherville bung. modèle Dauphine, piscine creusée, secteur Champs des Papillons. Y. Crompt - R. McIntyre. 655-3060.



YVES CROMPT
DIRECTEUR



IMMEUBLE
PERFECTION INC.

151 Boul. Mortagne,
suite 100, Boucherville
Québec, J4B 6G4
Bur. 655-3060

LE RÉSEAU IMMOBILIER LE PLUS PUISSANT AU MONDE.
CHAQUE FRANCHISÉ EST INDÉPENDANT ET AUTONOME.
© et (TM) Marque de commerce de CENTURY 21 Real Estate Corporation.



HUGUETTE MONGEAU



ROLAND McINTYRE



NICOLE CÔTÉ



VICKY CROMPT



GÉRARD BÉLANGER



ÉRIC TESSIER



CLAUDE ROULIN



J. ANDRÉ LUTFY



SYLVIE MARCOTTE



BOB LALANCETTE



JACQUES BÉNARD



ANNE-MARIE CHANDONNET



LOUISE DANDURAND



MURIELLE PROTEAU



CHANTAL NADON



LOUISE DELORME



ARMANDO MARTINEZ



MICHEL BEAUDOIN



CARMELLE RAYNAUD

655-3060



ANDRÉ MELOCHE

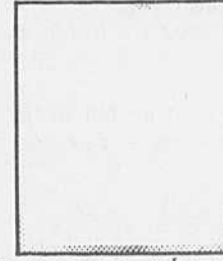

MICHELINE L. LÉVEILLÉ

INNEXCEL

Place De Mortagne
550 boul. De Mortagne
Suite 200, Boucherville
641-1534

Richard Néron
Conseiller en immeuble
655-7708

INNEXCEL

Place De Mortagne
550 boul. De Mortagne
Suite 200, Boucherville
641-1534

Claudette Néron
Conseiller en immeuble
655-7708

INNEXCEL

Place De Mortagne
550 boul. De Mortagne
Suite 200, Boucherville
641-1534

André De Senneville
Conseiller en immeuble
655-5728

INNEXCEL

Place De Mortagne
550 boul. De Mortagne
Suite 200, Boucherville
641-1534

Claudette Bergeron
Conseillère en immeuble
655-9227

INNEXCEL

Place De Mortagne
550 boul. De Mortagne
Suite 200, Boucherville
641-1534

Claude Malo
Conseiller en immeuble
655-0333



POUR VENDRE
OU POUR ACHETER
Rés.: 655-5224
1002 Du Perche
Bur.: 651-1000

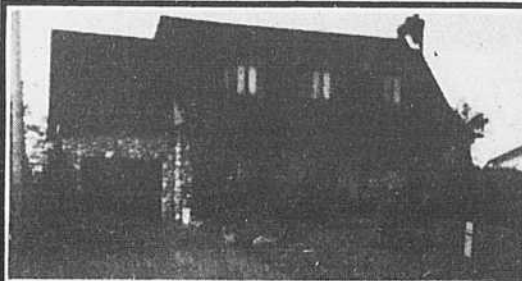

THÉRÈSE CHARTRAND
Agent immobilier

**MCMASTERVILLE COTTAGE**

PIERRE/BRIQUE Spacieux, 8 pièces, 3 c.c., foyer, garage,
terrain paysagé. Une visite s'impose.
IRÈNE GADBOIS 467-1211
TRUST GÉNÉRAL COURTIER



BOUCHERVILLE,
Bungalow tout bri-
que, 7 pièces,
secteur est, face à
un parc, plan-
chers bois franc,
sous-sol 1/2 fini.

655-0422
Immeubles Michel Provost Enr.
Courtier

Offre D'emploi

Nous sommes à la recherche de représen-
tants(es) pour la vente de miroirs auprès du
contracteur et le secteur résidentiel à temps
plein ou partiel. Communiquez avec

Michel Nadeau **655-3531**

**OFFRE D'EMPLOI**

Huileur et laveur d'auto
demandés
Antirouille à l'huile
Métropolitain
340 Roland Therrien

M. HINSE **651-5531**

**REPRÉSENTANT(E)
LES FENÊTRES S.D. INC.**

Compagnie en pleine expansion requiert les servi-
ces d'un représentant(e) des ventes avec expé-
rience dans le domaine de la construction. Une con-
naissance des portes et fenêtres serait un atout.
Salaire à discuter, pour rendez-vous.
Roger St-Arnaud. **649-3747**

Voulez-vous être plus satisfaite
de votre vie sexuelle?
Voulez-vous en savoir plus
sur votre propre sexualité de femme?
Oui!

Alors, inscrivez-vous sans tarder
à une série d'ateliers de 10 semaines
«À la découverte sexuelle de son corps

de femme»

ANIMÉ PAR

DORIS PERRON — SEXOLOGUE
CENTRE DE PSYCHOLOGIE RIVE-SUD
Date limite d'inscription: 16 octobre '87

Pour renseignements & inscriptions

646-9787



Le maître courtier



**BOB & DENISE
VERRETTE**
Agents immobiliers
16 années d'expérience

Club du Président
MEMBRE EXÉCUTIF

**655-3253
655-6222**



Club du Président
MEMBRE EXÉCUTIF



Le maître courtier

CÉCILE LANDRY

Meilleur agent de la
Succursale de Boucherville
pour 7 années consécutives
Agent de l'année
de la compagnie en:
1980, '83 '84 et '85
Club du Président-Exécutif
655-6222 - 655-0278

**DIANE PARADIS**

Représentante immobilier
Club du Président
MEMBRE EXÉCUTIF
655-6222-655-0748



Le maître courtier

JACQUES MALO

Conseiller en immeuble
Club du Président
Membre exécutif

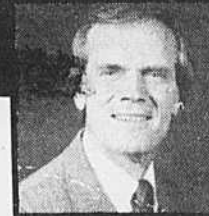

Galeries de Varennes
652-9649

**L'AGENCE
DE MANNEQUINS****MONIC ST-JEAN
RECHERCHE**

de nouveaux visages
pour sa program-
mation d'automne:
Cinéma, magazine,
téléroman, commer-
ciaux, mannequins,
etc...

Hommes, Femmes,
et Enfants

679-0545

**Chasse
à l'original
au moyen
d'un arc:
Le certificat
de chasse
à l'arc est
obligatoire**

Le ministère du Loisir,
de la Chasse et de la
Pêche désire rappeler
que pour chasser l'ori-
ginal au moyen d'un arc,
les chasseurs doivent
être titulaires d'un certi-
ficat de chasse à l'arc
s'ils désirent obtenir un
permis.

Par ailleurs, les adeptes
de la chasse à l'arc
sont soumis aux mêmes
lois et règlements que
les chasseurs utilisant la
carabine et l'arbalète.
Cependant, durant la
période prévue pour
l'arc seulement, seuls
les coupons de transport
de permis de chasse à
l'arc sont valides. Ainsi,
le chasseur à l'arc qui
abat un original durant
cette période prévue doit
y apposer, le jour même,
le nombre de coupons
de transport requis pour
la zone et provenant
obligatoirement de per-
mis de chasse à l'arc. Il
va sans dire que pour
les autres périodes de
chasse, la réglementation
s'applique.

Notons que chaque
coupon supplémentaire
doit provenir du permis
de chasse à l'original
d'une personne ayant
participé à la même
expédition de chasse.

**À ST-HILAIRE**

Ce cottage en brique très spacieux et d'un
confort exceptionnel est situé dans un sec-
teur & environnement de prestige. Au rez-
de-chaussée: Salon, salle à manger, vivre
avec foyer, cuisine très moderne, dinette,
salle d'eau, salle de lavage & couture. À
l'étage: 4 c.a.c., 2 salles de bain. Sous-sol:
c.a.c., salle familiale, bureau avec sortie
extérieure. Les boiseries et planchers en
bois franc. Terrain de 15,800 pc. terrasse
sur pavé uni. Garage double. Tout ce dont
vous rêvez.

Le charme, la distinction et le confort à la
même adresse. Pour informations

IRÈNE GADBOIS, TRUST GÉNÉRAL

467-1211

ATTENTION MAMANS & ÉDUCATRICES

jocus
LES CONSEILLERS EN JOUETS

vous offre de devenir conseillère
dans votre région.

Présentez notre collection de jouets
éducatifs lors de rencontres à domicile.

INFORMATIONS

527-8221

OFFRE D'EMPLOI

Le Restaurant Le Château
demande serveur-serveuse
expérience
restaurant français
se présenter au
5161 Marie-Victorin
entre 14h30 et 16h

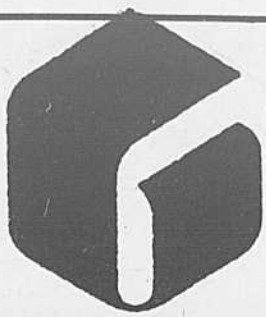

TRUST GÉNÉRAL

Le maître courtier

Directeure
Huguette St-Hilaire Sévigny

UNE ÉQUIPE DYNAMIQUE COMPÉTENTE QUI VOUS EST ENTIÈREMENT DÉVOUÉE



1 — BOUCHERVILLE: Maison ouverte au 580, Louis Juchereau dimanche le 11 octobre '87 de 14h00 à 16h00. M. Lemay 655-6222, 655-3813.



2 — VARENNES: Récent, tout brique, s/familiale, s/manger, bain romain, piscine creusée, paysagé professionnel. Pierre Verdon 655-6222, 641-0606.



3 — LONGUEUIL: Triplex tout brique, fenêtres aluminium, près écoles et services, impeccable, faut voir. Pierre Verdon 655-6222, 641-0606.



4 — BOUCHERVILLE: Nouveau, split chamonix 1978, terrain superbe paysagé par professionnel. Salle FAM. Cécile Landry 655-6222, 655-0278.



Des résultats éloquentes
qui ne peuvent que
vous satisfaire



5 — BOUCHERVILLE: Nouv. inscription, bungalow '79, avec garage carré 28x57. Grandes pièces s/sol fini. Foyer. Prés école prim. Cécile Landry 655-6222, 655-0278.



6 — BOUCHERVILLE: 3x5 1/2 pces. avec garage, chauff. élect. loc. comptant 30 000\$ poss. balance de vente. Bob & Denise Verrette 655-6222, 655-3253.



7 — BOUCHERVILLE: Nouveau, maison de ville 1984. 9 pces. s/sol fini, 4 cac. SAM. rue Roy Audy près de tout. Cécile Landry 655-6222, 655-0278.



9 — VARENNES: Cottage '83, 3 cac, cuisine & SAM, salon avec foyer grande s/d bain douche séparée. Christine Chamberland 655-6222, 641-1141.



10 — BAR LAITIER: Fonds de commerce bon potentiel tout équipé 900 pc. Annie Thibert 655-6222, 649-2881.



11 — LONGUEUIL: Propriété spacieuse de grande valeur, climatisation, confort, garage, terrain paysagé, secteur de choix. G. Martin 655-8131, J. Mailloux 655-0672, 655-6222.

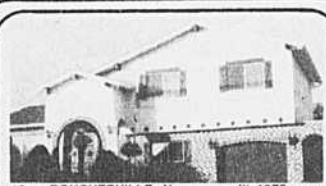

13 — BOUCHERVILLE: Nouveau split 1975, avec salle FAM en contre bas. Chauff. élect. radiant foyer. Impeccable. Cécile Landry 655-6222, 655-0278.

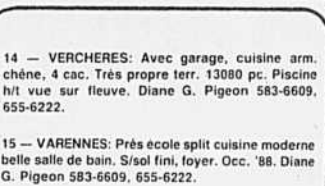

14 — VERCHÈRES: Avec garage, cuisine arm. chêne, 4 cac. Très propre terr. 13080 pc. Piscine h/t vue sur fleuve. Diane G. Pigeon 583-6609, 655-6222.



16 — BOUCHERVILLE: Split '83, pierre & brique, 7 pces, 3 cac. armoires & rampe chêne. Paysagé cabanon près transport, école prim. Hélène St-Pierre 655-6222, 641-1769.



17 — GREENFIELD PARK: Magasin général dans centre commercial bon chiffre d'affaires. A. Croteau 655-6222, 649-4065.

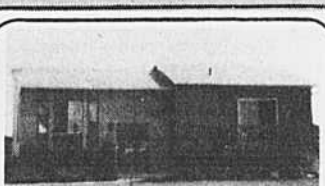

19 — VARENNES: Magnifique bungalow '83, arm. chêne, îlot, parqueterie, s/fam. 4 cac. Payagé 89 900\$ Diane Paradis 655-0748, 655-6222.

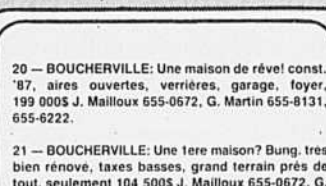

20 — BOUCHERVILLE: Une maison de rével const. '87, aires ouvertes, verrières, garage, foyer, 199 000\$ J. Mailloux 655-0672, G. Martin 655-8131, 655-6222.



22 — BOUCHERVILLE: Situé dans -Le Vieux Village-Maison Ancestrale entièrement rénovée. arm. chêne, foyer. Taxes 1189\$ Prix 109 500\$ Diane Paradis 655-0748, 655-6222.



23 — VARENNES: Bungalow '77, avec garage. Foyer pierre, chauff. élect. adossé au parc. Nombreux extras. Cécile Landry 655-6222, 655-0278.



24 — BOUCHERVILLE: Split const. '86, 2 cac, cuisine arm. mélamine. s/d bain douche séparée taxes 1300\$. À VOIRI C. Chamberland 655-6222, 641-1141.

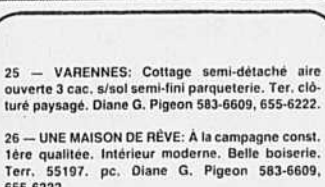

25 — VARENNES: Cottage semi-détaché aire ouverte 3 cac. s/sol semi-fini parqueterie. Terr. clôturé paysagé. Diane G. Pigeon 583-6609, 655-6222.



27 — BOUCHERVILLE: Rue de Montligeon. Pierre & brique, foyer salon, toit réisolé, ter. 5426 pc près de 100 000\$ Bob & Denise Verrette 655-6222, 655-3253.

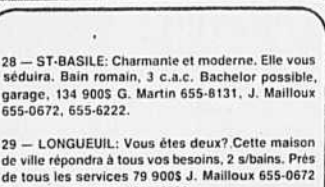

28 — ST-BASILE: Charmante et moderne. Elle vous séduira. Bain romain, 3 c.a.c. Bachelor possible, garage. 134 900\$ G. Martin 655-8131, J. Mailloux 655-0672, 655-6222.



30 — STE-JULIE: Cottage superbe 1980, 3 cac, foyer au salon planchers en merisier SAM cachet, unique. Cécile Landry 655-6222, 655-0278.

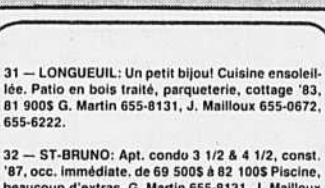

31 — LONGUEUIL: Un petit bijou! Cuisine ensoleillée. Patio en bois traité, parqueterie, cottage '83, 81 900\$ G. Martin 655-8131, J. Mailloux 655-0672, 655-6222.



33 — BOUCHERVILLE: Superbe cottage 1987 chauff. R-2000 plancher chêne aires ouvertes. 3 cac. Cécile Landry 655-6222, 655-0278.

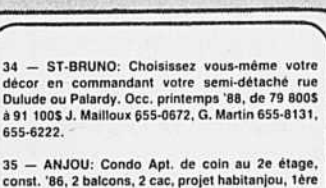

34 — ST-BRUNO: Choisissez vous-même votre décor en commandant votre semi-détaché rue Dulude ou Palardy. Occ. printemps '88, de 79 800\$ à 91 100\$ J. Mailloux 655-0672, G. Martin 655-8131, 655-6222.

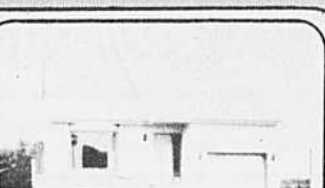

36 — BOUCHERVILLE: Prix réduit pour vente rapide. Const. '87, à aires ouvertes. SAM. Bain tourbillon. Bob & Denise Verrette 655-3253, 655-6222.



37 — BOUCHERVILLE: Prés école primaire, superbe split 10 pces. salle fam. foyer. Cécile Landry 655-6222, 655-0278.



38 — VERCHÈRES: Triplex tout brique. Idéal pour 1ère maison. Très propre 2x5 1/2, 1x3 1/2 près école prim. prix demandé 117 500\$ Cécile Landry 655-6222, 655-0278.



39 — BOUCHERVILLE: Spacieux cottage dans secteur recherché, ce modèle Rochemont est doté d'un cachet unique. F. Renaud 655-6222, 641-0176.



40 — BOUCHERVILLE: Modèle unique 1987, foyer salon puit de lumière, gazonné, occ. rapide. FAUT VOIRI! Bob & Denise Verrette 655-3253, 655-6222.



41 — VERCHÈRES: Bungalow 3 cac, plancher marqueterie et plancher de bois franc. S/sol salle familiale avec chambre froide taxes moins de 700\$ J. Malo 652-9649.



42 — VARENNES: Superbe bungalow, 3 cac, salle familiale avec foyer et plancher marqueterie, piscine h/t. avec grand patio. Jacques Malo 652-9649.



43 — STE-JULIE: Très beau split rénové, dans le domaine, sous-sol fini, foyer, piscine. Terrain 11500 pc. Brigitte Lebel 655-6222, 655-5317.



44 — BOUCHERVILLE: Prés golf, Verrière, 4 cac à l'étage. SAM, salle FAM, au RDC. Ter. 7716 pc. Bob & Denise Verrette 655-6222, 655-3253.



45 — BOUCHERVILLE: Situé dans -Le Vieux Village-Café Bistro, permis Bar/terrasse, décor moderne. Bon investissement Diane Paradis 655-0748, 655-6222.



46 — BOUCHERVILLE: La Seigneurie dans un croissant, pierre & brique, foyer salon, SAM, Chauff. élec. air chaud. Bob & Denise Verrette 655-3253, 655-6222.



47 — BOUCHERVILLE: Prés école & centre d'achats, const. '81 & 3 c.a.c., SAM, garage 16' ter. 8023 p.c. 124 000\$ Bob & Denise Verrette 655-3253, 655-6222.

TRUST GÉNÉRAL INC. 191 Mortagne, Boucherville • 655-6222 GALERIES VARENNES

Candidatures — ALPHQ

L'Association des Loisirs pour Personnes Handicapées de notre région rappelle aux municipalités, aux groupes communautaires, ainsi qu'aux clubs sociaux qui désirent poser leurs candidatures pour le Prix Réseau

AQLPH qu'ils ont jusqu'au 9 octobre pour procéder. Après cette date aucune candidature ne sera retenue par le comité de sélection. Le nom des lauréats de notre région seront dévoilé ultérieurement

au grand public.

Les gagnants régionaux sont également éligibles au niveau du Québec. Leurs noms seront rendus public lors d'un grand gala qui se tiendra à Montréal le 28 novembre.



Les matériaux isolants sont-ils efficaces?

Dans les murs extérieurs de ta maison ou de ton logement, il y a un matériau isolant, qui empêche la chaleur de fuir la maison; cet isolant est généralement de la laine minérale ou du polystyrène. On se sert de tels matériaux à bien des usages: pense par exemple aux verres en polystyrène, qui gardent les boissons chaudes.

Aimerais-tu tester les qualités isolantes de divers matériaux? Voici une petite expérience qui te le permettra.

Tu auras besoin de trois grands contenants semblables (des contenants de deux litres de crème glacée par exemple), de quatre petits pots semblables (pots de yogourt), et de quatre cubes de glace, semblables eux aussi.

Comme matériau isolant, tu auras besoin de polystyrène (« styrofoam ») décheté, de bran de scie, et de papier chiffonné. Si tu n'as pas tous ces matériaux, tu peux trouver des substituts: de la laine minérale (l'isolant rose), ou de la laine ordinaire (un vieux chandail).

Dépose les petits contenants dans les grands, et entoure-les

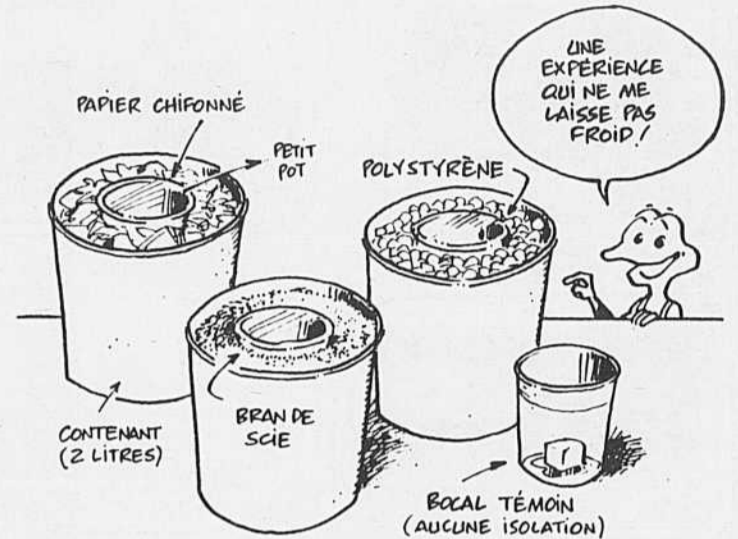

d'un matériau isolant. Puis dépose un cube de glace dans chacun des petits pots, et ferme-les. Recouvre les contenants de matériau isolant. Dépose ensuite ton dernier cube de glace dans le quatrième petit contenant. Puis, pendant que ce cube de glace fond, prends un bon livre, ou encore le dernier numéro du Je me petit-débrouille.

Quand le cube-témoin (celui sans isolation) a complètement

fondu, ouvre rapidement les trois autres contenants... dans quel état sont les trois autres cubes de glace? Quel matériau s'est révélé le plus efficace? Si tu as une petite balance, tu peux peser chaque cube, ça sera plus précis (et plus scientifique!).

Tu peux aussi faire l'expérience en déposant de l'eau chaude au lieu de la glace dans tes petits pots, et en mesurant, après une heure, la température de l'eau.

SPÉCIAL

Nettoyage à la vapeur et au shampooing

SUPER SPÉCIAL



NETTOYAGE DIVAN - FAUTEUIL

(4 places)

29⁹⁵\$

Prix rég.: 69.95\$

NETTOYAGE TAPIS (2 pièces)



39⁹⁵\$

Ouvrage garanti
SCOTCHGARD
disponible

SERVICE D'ENTRETIEN:
COMMERCIAL • INDUSTRIEL • RÉSIDENTIEL

NETTOYAGE INTÉRIEUR D'AUTOMOBILE À VOTRE DOMICILE

Tapis et sièges

À PARTIR DE: **25⁰⁰\$**



ESTIMATION GRATUITE
DU LUNDI AU VENDREDI
DE 9h00 À 21h00



SPÉCIAUX VALIDES JUSQU'AU 17 OCT. 87

E.D.C. MAINTENANCE
1983, JOLIETTE, LONGUEUIL

☎ 646-8163
☎ 646-3399

AVIS

La Société d'exploitation des glaces de Boucherville inc.

ASSEMBLÉE ANNUELLE

DE LA

SOCIÉTÉ D'EXPLOITATION DES GLACES DE BOUCHERVILLE INC.
ENDROIT: Hôtel Boucherville (salon Princess) (536 Marie-Victorin)
DATE: Lundi le 2 novembre 1987
HEURE: 7h30 heures
SUJET: 1. Assemblée annuelle de la corporation;
2. Élection des administrateurs représentant le public (3 postes de disponibles pour les membres de la corporation).
N.B.: Les mises en candidature par écrit devront être reçues au plus tard le 18 octobre 1987 24:00 heures, à l'adresse suivante:
S.E.G.B.
a/s M. Jean Tellier, 1er vice-président
565 boul. de Mortagne,
C. P. 485
Boucherville, Québec
J4B 6Y2

Les jeux de l'esprit

Neuf cercles, trois lignes

Voici neuf cercles. Tu dois les relier ensemble en faisant des lignes droites, mais sans lever ton crayon. Avec cinq lignes, comme ci-dessous, c'est facile. Es-tu capable de relier tous les cercles avec seulement quatre lignes droites? Et avec trois lignes? Essaie, c'est possible!



Réponses:

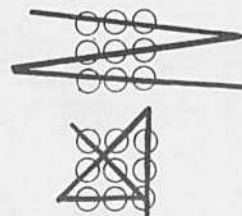

L'énigme des cartes



Voici quatre cartes à jouer, placées côte à côte. Il y a un valet, une dame, un roi et un as.

Avec les indices suivants, trouve quelles sont ces cartes:

- La carte de cœur est à côté de la carte de pique.
- La carte de carreau est immédiatement à gauche du roi ou de la reine.
- Le roi est immédiatement à la droite d'une carte noire.
- La carte de trèfle n'est pas la dernière à droite.
- L'une des deux cartes du milieu est le valet.
- Le roi et la reine ne sont pas à côté l'un de l'autre.

(Temps de réflexion du prof: 5 minutes).

Réponse:

De gauche à droite: As de carreau, reine de trèfle, valet de pique, roi de cœur.

D'une rivière à l'autre

La plupart des villes du Québec sont situées sur le bord d'une rivière ou d'un fleuve. Peux-tu dire près de quel cours d'eau sont situées les villes suivantes:

- Québec
- Chicoutimi
- Hull
- Shawinigan
- Sainte-Marie de Beauce
- Sherbrooke
- Drummondville
- Saint-Hyacinthe
- Saint-Jean
- Sept-Îles

Pour t'aider, tu peux consulter cette liste des cours d'eau:

- La rivière Yamaska
- La rivière Richelieu
- La Chaudière
- Le Saguenay
- Le fleuve Saint-Laurent
- La rivière Saint-François
- Le Saint-Maurice
- La rivière des Outaouais

Certains cours d'eau touchent deux villes de la liste ci-haut.

Réponses:

1. E; 2. D; 3. H; 4. F; 5. C; 6. F; 7. F; 8. A; 9. B; 10. E

préparé par le professeur Scientifix (SERVICE HEBDO-SCIENCE)

**A
BROSSARD**

Domaine Stravinski



- 3 foyers
- 4 garages
- 3 ou 4 chambres à coucher
- Bain tourbillon
- Planchers en lattes de chêne
- Miroirs
- Insonorisation supérieure

**BUREAU DE VENTE
ET LOCATION**

Coin Rivard et
Stravinski, Brossard

**LUXUEUX
LOGEMENT
À LOUER**

**2, 3, 4 CHAMBRE
AVEC FOYER ET GARAGE**

**Concept unique
de 30 luxueux
triplex entièrement
détachés
Maison modèle
à visiter
dès maintenant**

Une autre réalisation de:

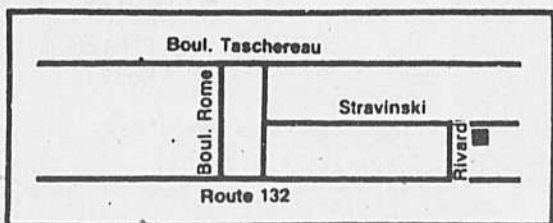

isba CONSTRUCTION INC.

INFORMATION
466-4677 • 678-9415



LA SCIENCE AU SERVICE DES SENS

VENTE
VENTE
VENTE
VENTE
VENTE

Moi j'achète
chez Matteau

- Prix compétitifs
 - Ils ne sont pas des vendeurs mais des techniciens à qui vous avez accès, qui vous conseillent sur vos achats
 - Service après-vente sans pareil
- Moi j'ai tout ça.
Et vous???



**VIDÉO
VT-2000**

- HQ Haute qualité de l'image
- Télécommande sans fil
- Accès direct
- Cablo sélecteur

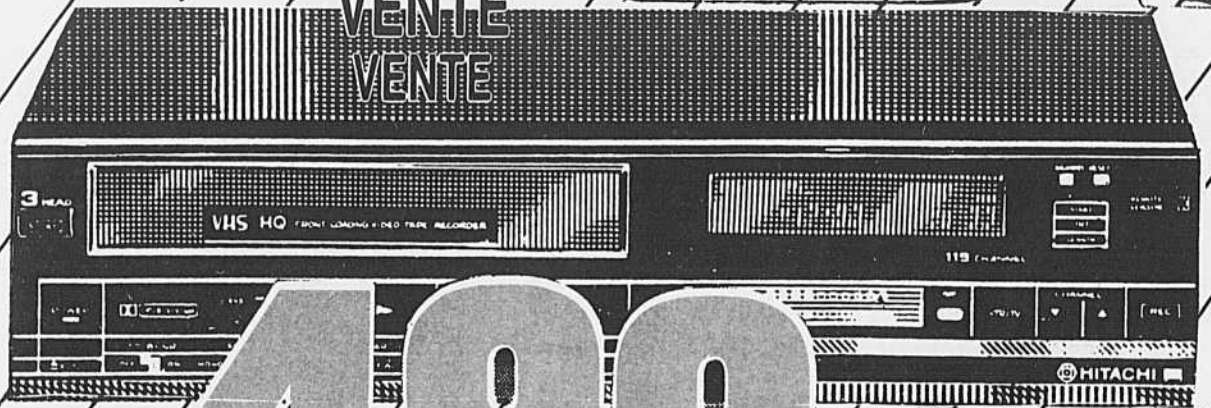

499

Modèle
MT-2770
**STÉRÉO
M.T.S.
21"**



**CAMÉSCOPE
VM-3000**

- Circuits HQ.
- Luminance minimale: 7 lux.
- Commande automatique de la balance du blanc
- Magnéscope toutes fonctions



1699

- Lampe-écran teintée
- Filtre de décodage, processeur à haute définition
- Circuit sans distorsion
- Prises d'entrée et de sortie audio et vidéo
- Télécommande multi fonctions

HITACHI

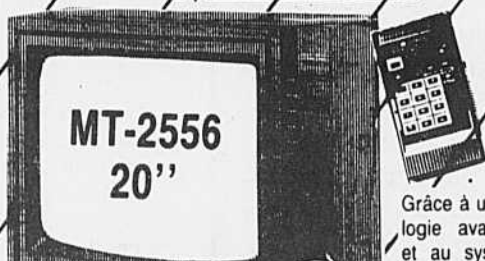

MT-2556
20"

549

- Grâce à une technologie avant-gardiste et au système des couleurs Luminar, Hitachi vous offre un téléviseur à haute performance.
- Cablo sélecteur intégré
- Affichage à l'écran du canal et du volume

HITACHI



MT-2660
21"
MONITEUR

649

- Lampe-écran alignée entièrement carrée
- Télécommande
- Affichage à l'écran du canal de l'heure et de la fonction auxiliaire.

HITACHI



299

LECTEUR NUMÉRIQUE DA 400

- Recherche avant/arrière (SPSS)
- Lecture par programmation (DRPS)
- Recherche de l'index

Les photos peuvent légèrement différer

36 MOIS POUR PAYER AUCUN DÉPÔT

ST-HUBERT

3945 boul.
Taschereau

656-0061 676-9226
656-5844

MATTEAU

ÉLECTRONIQUE

SERVICE

- Réparation sur place
- Sur garantie et non garantie
- Pièces disponibles
- Garantie service

Ne manquez pas les inscriptions au centre sportif

Les inscriptions pour la session d'automne 1987 du Centre sportif du collège Édouard-Montpetit auront lieu le samedi 17 octobre de 9h à 15h et les lundi et mardi, 19 et 20 octobre de 18h à 21h.

Parmi les nouveautés de cette année, on remarque les «cliniques» de perfectionnement en tennis, la danse-exercice, la gymnastique douce, le massage Shiatsu, le Tai-Chi et la gestion du stress pour

les adultes. Les enfants y trouvent leur compte avec le «mini-tennis», le pré-jazz et le jazz et les fameux samedis «anglais et sport» ou «informatique et sport». Informations au no 651-4720, poste 376.

VILLE DE BOUCHERVILLE
COMTE DE BERTRAND
PROVINCE DE QUÉBEC



AVIS PUBLIC

AVIS PUBLIC est par la présente donné que le Conseil municipal de la ville de Boucherville a adopté: **lors de sa séance spéciale du 8 juillet 1987, le règlement suivant:**
RÈGLEMENT NUMÉRO 1373

intitulé: «Règlement décrétant l'exécution des travaux d'installation d'un égout sanitaire pour desservir une partie du parc industriel et prévoyant un emprunt de QUATRE CENT TRENTE MILLE DOLLARS (430 000 \$)»

Cedit règlement a reçu les approbations requises par la Loi sur les Cités et Villes comme suit:

- par les personnes habiles à voter lors de la consultation tenue les 28 et 29 juillet 1987;
- par la M.R.C. De Lajemmerais, en date du 13 août 1987;
- par le ministère des Affaires municipales, en date du 15 septembre 1987.

L'approbation du ministère des Affaires municipales ne couvre qu'un montant de QUATRE CENT VINGT MILLE DOLLARS (420 000,00 \$).

lors de sa séance ajournée du 12 août 1987, le règlement suivant:
RÈGLEMENT NUMÉRO 1379

intitulé: «règlement décrétant un emprunt de DEUX CENT CINQ MILLE DOLLARS (205 000 \$) pour couvrir les frais de refinancement relatifs au renouvellement d'emprunt à effectuer lors de l'échéance du 1er septembre 1987 sur l'émission d'obligations de CINQ MILLIONS TRENTE-SIX MILLE DOLLARS (5 036 000,00 \$)

Cedit règlement a reçu les approbations requises par la Loi sur les Cités et Villes comme suit:

- par le ministère des Affaires municipales, en date du 18 septembre 1987.

L'approbation du ministère des Affaires municipales ne couvre qu'un montant de CENT CINQUANTE ET UN MILLE HUIT CENTS DOLLARS (151 800,00 \$).

AVIS PUBLIC est aussi donné que tous les intéressés pourront prendre connaissance de ces règlements au bureau du greffier de l'Hôtel de ville de Boucherville, situé au 500 Rivière-aux-Pins et lesdits règlements entreront en vigueur conformément à la Loi.

Donné à Boucherville, ce 6e jour d'octobre 1987.

Richard Jutras
Greffier adjoint

DÉCOUPER ET ME CONSERVER

SILENCIEUX

GARANTIS 100 ANS *

*Veut dire: Tant et aussi longtemps que vous êtes propriétaire de l'auto-sujet à un coût de remplacement.

GENE VENNE

965, TASCHEREAU, LONGUEUIL 677-5255
OUVERT 8h a.m. à 9h p.m. tous les SOIRS samedi 8-4

ESTIMATION GRATUITE



FISSURE de BÉTON SOUDÉE À L'ÉPOXY

M. FISSURE INC A LA SOLUTION

Travail exécuté sans **ENDOMMAGER** ni **EXCAVER**

EFFONDREMENT DE SOL

RÉSIDENTIEL
**ESTIMATION
656-8356**

représentants techniques
MTL et Laval: 366-5981

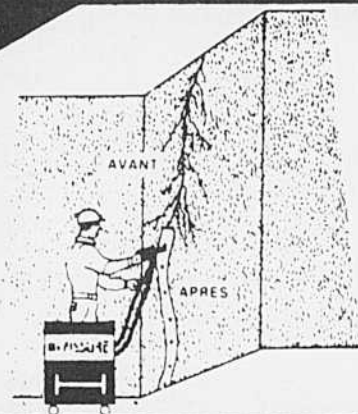

VILLE DE BOUCHERVILLE
COMTE DE BERTRAND
PROVINCE DE QUÉBEC



AVIS PUBLIC (Ventes de gré à gré)

AVIS PUBLIC est donné, par le soussigné greffier de la ville de Boucherville, que ladite Ville a vendu de gré à gré les immeubles suivants aux personnes et selon les conditions ci-après indiquées:

Lot numéro 137-45 du cadastre de la **Paroisse Sainte-Famille de Boucherville**

Superficie : 4 915,2 m.c.
Vendu à : Saredo inc.
Prix : 50 282,50 \$
Signé le : 2 septembre 1987
Résolution : 87-338

Lots 140-37 et 141-684 du cadastre de la **Paroisse Sainte-Famille de Boucherville**

Superficie : 2 006,5 m.c.
Vendus à : M. Yves Cuoci
Prix : 18 357,93 \$
Signé le : 4 septembre 1987
Résolution : 87-309

Le présent avis est donné en conformité avec l'alinéa 2.1 de l'article 28.1 de la Loi sur les Cités et Villes.

Donné à Boucherville, ce 6e jour d'octobre 1987.

Claude Caron
Greffier

Les Expositions de la Place des Arts
Vingt ans de grandes mises en scène avec Antoine Vitez

La présence à Montréal d'Antoine Vitez, qui signe la mise en scène d'*Otello* de Verdi présenté par L'Opéra de Montréal jusqu'au 12 octobre, doit être soulignée de belle façon. En collaboration avec L'Opéra de Montréal, le service de l'Animation de la Société de la Place des Arts propose donc, dans le corridor situé en face de la billetterie, une superbe exposition de photographies de productions de monsieur Vitez, directeur du Théâtre National de Chaillot, en France.

L'exposition, qui couvre plus de vingt ans de carrière, constitue une façon de rendre hommage, en 46 photos noir et blanc et en couleurs, à l'un des metteurs en scène d'opéra et de théâtre les plus importants de notre époque.

Cette rétrospective offre une rare occasion de constater à quel point monsieur Vitez est un metteur en scène aux conceptions avant-gardistes, et ce depuis le début de sa carrière. Ses réalisations scéniques, tant par les décors, les costumes, que par le choix des oeuvres et des comédiens, sont autant de grands moments saisis par trois photographes fidèles et, depuis 1984, par Claude Gafner.

Antoine Vitez, de 1966 à 1987, c'est le metteur en scène d'opéras célèbres, dont *Le Nozze di Figaro* à Florence, de *Macbeth* pour l'Opéra de Paris et de tant d'autres opéras célèbres. Directeur du Théâtre des Quartiers d'Ivry de 1972 à 1981, invité toujours apprécié au Festival d'Avignon, monsieur Vitez est aussi homme de théâtre et homme de grands défis.

Son *Soulier de satin* de Claudel, en 1986, demeure inoubliable. Sa production de *Pelléas et Mélisande* de Debussy à la Scala de Milan la même année est un autre temps fort de l'exposition.

L'exposition de photographies d'Antoine Vitez se tient tous les jours du 23 septembre au 12 octobre dans le corridor situé face à la billetterie de la Place des Arts.

La Place de la Fondue

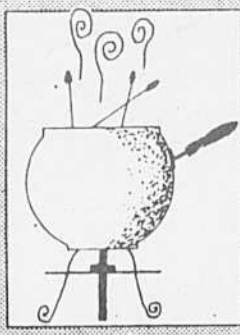

DÉCOR ET AMBIANCE CHALEUREUX

FONDUE

- SUISSE
- CHINOISE
- BOURGUIGNONNE
- FRUITS DE MER
- CHOCOLAT

SITUÉ AU 2^e ÉTAGE DU RESTAURANT

Place de l'Artisan



191 boul. Mortagne, Boucherville
655-6820 ou 655-1117



L'Orpailleur! Le nom d'un vin produit au Québec ou chercheur de paillette d'or?

Un groupe de trois (3) personnes intrépides développe un cépage de Seyval sur un lopin de terre sablonneuse et rocaillieuse d'environ 24 hectares dont certains dénigreront de pauvres.

Le développement des plants non productifs de 3 ans est enfin écoulé et grâce au micro climat adéquat et recherché de ce site, de belles grosses grappes de raisins verts se dorment au soleil de septembre. Une fine pruine indispensable à la fermentation caractéristique au cépage produit par le Domaine de l'Orpailleur, couvre les fruits. Quelques autres cépages en gestation, des équipements modernes et propres et une réserve modeste de bouteilles de vin sont les actifs spécifiques du vignoble de l'Orpailleur situé au 1086, Route 202 à Dunham.

Cette nouvelle pro-

duction n'a jusqu'ici nécessité aucune mise en marché énérgique car la production, de 15,000 bouteilles, des premières années est vendue à la ferme. Toutefois, une stratégie nouvellement planifiée est utilisée afin d'aider la mise en marché d'une production espérée plus importante avec les années, qui nécessite des ventes à l'extérieur. Cette stratégie axée sur les ventes dans les restaurants régionaux regroupe des producteurs spécialisés qui font pression sur le gouvernement et la S.A.Q. afin que la taxe et le prix de distribution ne soit pas excessif et permettent l'accès à ce marché.

Le Groupe de Promotion des Produits Agricoles de la Montérégie, qui a réalisé LA CARTE AGRO-TOURISTIQUE DE LA MONTÉRÉGIE, vous invite à venir y faire vos réserves en vin pour 1987.

L'école de ski Kangourou dévoile son programme pour la saison 1987-88

Même si l'automne vient à peine de s'amorcer, il est grand temps de penser à sa prochaine saison de ski. L'École de ski Kangourou a préparé cette année un choix de programmes et d'activités qui saura répondre à tous les goûts et tous les âges des skieurs. En effet, que votre jeune ait 6 ans ou 18 ans, qu'il soit débutant, intermédiaire ou expert, nous avons pensé à lui, votre bout-chou s'initiera au ski à l'intérieur d'un groupe restreint (4 jeunes pour 1 moniteur), avec l'aide de jeux et exercices adaptés à son âge. Les plus vieux ou les experts seront peut-être intéressés par notre cours d'INITIATION À LA COMPÉTITION ou encore à devenir moniteur de ski grâce à notre cours MONITEUR 1.

Quelque soit le programme choisi, le moniteur accompagne son groupe toute la journée (4-1/2 heures) afin d'améliorer la technique de ses élèves plus rapidement et aussi afin de prévenir les accidents. Notre service complet comprend également:

- transport en autobus luxueux, toujours avec 2 adultes (des parents) accompagnateurs; choix de 12 points de départ sur la Rive-Sud et Montréal.
- Les billets de remonte-pentes: choix de 38 pistes au MONT SUTTON, dans les cantons de l'est.
- Les cours de ski (35 heures au total) donnés par des moniteurs certifiés par l'Alliance des moniteurs de ski du Canada.

ENDROIT:

Les cours de ski, d'une durée de 8 semaines se donnent le samedi, toujours au mont SUTTON, qui est le plus vaste domaine skiable à une heure de route de la Rive-Sud. De plus cette année, le mont Sutton offre de la neige artificielle sur 70% des pistes, donc des conditions de ski excellentes assurées pour tout l'hiver.

ACTIVITÉS SPÉCIALES:

De nombreuses activités sont prévues à l'ÉCOLE DE SKI KANGOUROU, en plus des cours réguliers, dont les cours sur vidéo-télévision, la compétition annuelle, le carnaval avec un tirage et non le moindre le rallye-ski.

Alors avec l'ÉCOLE DE SKI KANGOUROU, on apprend à skier en s'amusant et en toute sécurité! Venez profiter de nos 20 ans d'expérience comme école de ski.

NOS PRIX:

\$295,00 pour les treize ans et moins et \$350,00 sur les quatorze ans et plus, ceci incluant 8 excursions, cours, transport, billets, et les frais d'inscription, diplôme et médaille de l'école, écusson et photo souvenir.

DÉBUT DES COURS:
9 janvier 1988.

INSCRIPTIONS:

Dès maintenant, ne tardez pas, pour plus d'information appelez au 1-800-363-8988.



B.B.Q.

LIVRAISON

652-0614

SPÉCIAL DU MOIS POULET FAMILIAL

4 portions individuelles
(2 cuisses, 2 poitrines)

Pour seulement

12⁹⁹\$

au comptoir seulement

Restaurant le château

CUISINE FRANÇAISE ET NORMANDE
Grillades et Fruits de Mer
LUNCH D'AFFAIRES

BUFFET DU DIMANCHE 11.95\$
À PARTIR DE 17h

48.95\$ TABLE D'HÔTE
pour 2 personnes — VIN INCLUS

Table d'Hôte variant selon les arrivages
5161 Marie-Victorin, Contrecoeur, Qc

587-2171



REPRÉSENTANTS(ES)

Du au fusionnement des deux plus grandes compagnies d'alimentation au Canada, (dont 5 succursales au Québec), nous sommes présentement à la recherche de représentants(es) dans la vente directe (genre vendeur/livreur) pour desservir la Rive-Sud.

EXIGENCES:

Disciplinés(es), déterminés(es), désir de réussir au maximum avec une équipe gagnante. Commission possible de 600\$ et plus par semaine.

VÉHICULE FOURNI

POUR ENTREVUE CONFIDENTIELLE
M. VANIER

659-2917
(entre 9h et midi)

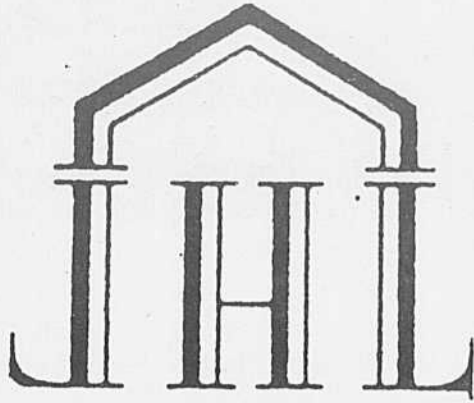

Restaurant

L.H. Lafontaine

513, Samuel de Champlain Boucherville

Pour réservations: **641-3684**

SUPER SPÉCIAUX 1^{er} ANNIVERSAIRE

CUISSES de GRENOUILLES
à la Provencale

cuisses de grenouille sautées au beurre à l'ail, déglacées au vin blanc, cuites au four.

\$ 8.95

L'ESCALOPE de VEAU
Parmegiana

Tendre escalope de veau légèrement panée, sauce tomate, oregano et fromage parmesan et gratinée au four; accompagnée de fettucini persillé.

\$ 9.95

COTE de BOEUF
au Jus

Délicieuses portions de côte de boeuf cuites à votre goût arrosées de jus de rôti. Servies avec pommes de terre au four et légumes frais.

\$ 11.95

FEUILLETÉ de CREVETTES

Délicieuses crevettes, beurre aux échalotes déglacées au vin blanc; velouté de crème de crevettes, servi dans un feuilleté et accompagné de riz pilaf et légumes frais.

\$ 13.95

SPÉCIAL
1^{er} ANNIVERSAIRE

DU 1^{er} AU 30 OCTOBRE

PLUSIEURS PRIX DE PRÉSENCE

À tous les jours, le midi et le soir

Diners d'affaires et tables d'hôtes
Profitez de notre super buffet du Midi du Lundi au Vendredi

SUPER BRUNCH

TOUS LES DIMANCHES
DE 11 heures à 15 heures

\$ 10⁹⁵

par personne

Chaque dimanche
une pièce montée
ENFANTS — 1/2 prix

HEURES D'OUVERTURE

Lundi au Jeudi: 11h00 à minuit

Vendredi et Samedi de 11h00 à 1h du matin /Dimanche de 11h00 à 23h00

Pour toute occasion: anniversaires de mariage ou de naissance, fêtes au bureau, conférences, etc. 2 magnifiques salons disponibles sur réservations, (dont un fermé). Capacité de 50 personnes par salon. Discretion assurée. Avec remise d'un petit gâteau à chaque personne fêtée, gracieuseté de la maison.

Musicien-chanteur du jeudi au dimanche

LES BONNES TABLES

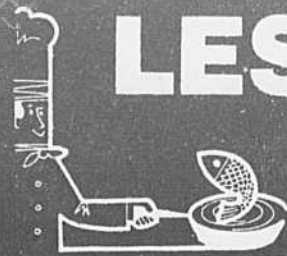

C'est le temps de la pomme

La production de la pomme au Québec est en pleine expansion et une somme d'énergie considérable est accordée par les intéressés pour développer la recherche et ses applications ainsi que la mise en marché.

Le Groupe de Promotion des Produits Agricoles a pris connaissance de ces implications lors d'une journée champêtre dans la région de Frelighsburg.

Les chercheurs de la station de recherche du Gouvernement du Canada ont mis au point un piège à insectes afin d'éliminer leur multiplication. Ce piège imprégné de phéromone, produit chimique comparable à l'hormone femelle subjugue les mâles qui frustrés ne peuvent retrouver leur compagne, deviennent agressifs et s'entre-tuent. Les recherches sont aussi orientées sur le développement de nouvelles

variétés de pommes plus résistantes à la tavelure et des pommiers nains et semi-nains implantés sur des portes-greffes importés des pays scandinaves.

L'entreprise de Mr Jean-Louis Roy, productrice de pommes, met en application ces dernières recherches. Elle constate une augmentation de la qualité et une plus grande aisance dans la cueillette.

Tous ces efforts seraient vains sans une mise en marché inventive. C'est pourquoi un regroupement de cinq producteurs de pommes expose leurs fruits pendant quelques mois grâce à un traitement contre la moisissure dans des entrepôts à atmosphère contrôlée. Les pommes sont seulement offertes aux consommateurs lorsque la demande est grande et le marché est bon puisque le groupe dispose aussi d'équipement de lavage, de cirage et

d'emballage. En plus, Mr Réal Caron, de la région, essaie une

commercialisation sous forme de jus.

La région de Frelighs-

burg et la région de St-Hilaire sont des endroits à visiter par les consom-

mateurs qui désirent faire leur marché à ciel ouvert tout en profitant

de contacts humains charmants dans une nature providentielle.

«Les Annuelles de l'Alimentation»

Le 21 septembre dernier, c'est en présence de madame Agnès Jarnuszkiewicz, sous-ministre adjointe au développement commercial et industriel, MAPAQ, que s'est déroulé, à l'hôtel Le Reine Élisabeth, à Montréal, le prestigieux gala «Les Annuelles de l'Alimentation», qui se tenait dans le cadre du 32e congrès annuel de l'Association des Détaillants en Alimentation du Québec.

S'AMÉLIORER AVANT TOUT

Quelque 21 «Paniers d'Or» ont été attribués; ce qui constitue, pour l'épicier ou le détaillant indépendant, la récompense ultime de ses efforts en vue d'améliorer

l'image et la qualité du service de son établissement dans tous les aspects de son exploitation. La remise des «Paniers d'Or» marque l'aboutissement d'un processus d'évaluation très strict, auquel se sont soumis volontairement quelques 350 détaillants, répartis dans toutes les régions du Québec.

L'organisation des «Annuelles de l'Alimentation» incombe à la section des membres-associés de l'A.D.A. dont les membres du comité directeur constituent le jury. En plus d'attribuer les «mentions d'excellence» et de procéder à la sélection des

lauréats des Paniers d'Or, le jury a pour tâche de promouvoir les «Annuelles de l'Alimentation» auprès de tous les intervenants du marché, tels les dirigeants, les représentants des groupes d'alimentation, les détaillants eux-mêmes, et enfin le grand public.

L'évaluation des établissements d'alimentation au détail, dans le cadre des «Annuelles de l'Alimentation», se pratique auprès des participants recrutés dans 5 groupes: Les Aliments Servi inc., Métro-Richelieu inc., Hudon et Deaudelin ltée, Provigo Distribution inc. et ses filiales, et enfin, les indépendants non affiliés et les autres. Les établissements visés sont à leur

tour divisés en 5 catégories qui sont: la super, la grande, la moyenne et la petite surface, ainsi que le dépanneur.

De plus, le Ministère de l'Agriculture, les Pêcheries et de l'Alimentation du Québec, contribue à la présentation de ces Annuelles, en décernant, en collaboration avec l'A.D.A., «le prix de l'étalage par excellence des produits agro-alimentaires québécois», qui touche les charcuteries, les fromages et le porc frais du Québec. Il faut souligner le rôle important que jouent les détaillants indépendants en alimentation dans la promotion des produits agro-alimentaires québécois.

Chaque année, les

détaillants locaux rivalisent de bon goût et d'imagination pour présenter ces produits de façon attrayante et invitante aux consommateurs. On compte d'ailleurs 21 récipiendaires de ce prestigieux prix.

Des entreprises associées au secteur agro-alimentaire québécois apportent un appui à la tenue du gala 1987: Agropur, coopérative agro-alimentaire, la Banque Royale du Canada, La Brasserie Labatt ltée, La Brasserie Molson du Québec ltée, La Brasserie O'Keefe ltée, Coca-Cola ltée, Culinar inc., J.-R. Ouimet inc., Multi-Markets inc., Nabisco Brands ltée, Purdel, coopérative agro-alimentaire et les Vins LaSalle inc.

NOUVEAU CHEZ KID-PATATE

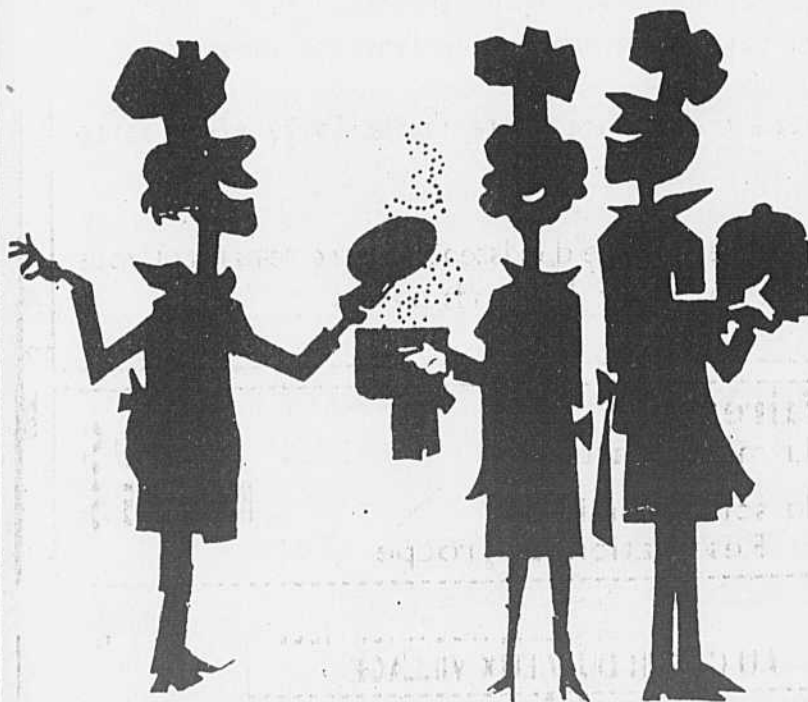

35 De Varennes, Boucherville

Dès 7 hres a.m. exclusif

SPÉCIAL TOAST CAFÉ .80¢
1 OEUF - TOAST - CAFÉ .89¢

«Bagel» seul ou avec fromage. Essayez-le!

Venez goûter au fameux et délicieux hamburger (1/4 lb) sur pain cuit au four, garni d'ingrédients que vous aimerez.

Unique à Boucherville!
Aussi la Pizza Mexicaine - 8"
pour seulement 2.75\$

Léger et savoureux
TORTILLAS au boeuf ou aux oeufs 1.75\$

Avons maintenant sous-marins
«smoked-meat» authentique

Frites maison - spécial octobre
1 frite gratuite avec achat d'un hamburger (1/4 lb)

Qualité et service = Kid Patate

Nature et Faune

Louise
Piché Gariépy

L'utilisation de l'arc date du Moyen Âge. L'arc servait à l'époque aux guerriers, puis fut utilisé pour la chasse. Et avec les années, le tir à l'arc est devenu un sport et même une discipline Olympique.

Ce sont les archers qui ont demandé au Ministère du Loisir de la Chasse et de la Pêche, une pré-saison de chasse à l'arc, lors d'un congrès de la Fédération Québécoise de la Faune, il y a quelques années, et depuis l'adoption de la pré-saison de chasse à l'arc, les chasseurs sont de plus en plus nombreux.

De fabrication rudimentaire aux débuts des siècles, les matériaux employés pour la conception des arcs aujourd'hui, sont de divers alliages et de bonne qualité. Pour l'achat d'un arc, je vous suggère de consulter un expert, tel Ste-Hélène Bicycle Sport de Longueuil, car, il y a plus d'un manufacturier et le choix est immense. Mais, comment choisir un arc? Avant d'en faire l'acquisition, quelques notions de base sont nécessaires. L'arc doit correspondre à la stature de l'utilisateur, au type de gibier, au site de chasse et selon la bourse de l'archer.

Abattre un cerf de Virginie, un orignal ou une perdrix avec arc et flèche est tout un exploit.

Robin des Bois a intérêt à suivre certains critères, s'il désire atteindre la cible. Le principe de la chasse à l'arc est de pouvoir approcher l'animal le plus près possible aussi être vu pour tirer. Pour ce faire, le chasseur-archer doit se confondre avec l'environnement d'où l'importance du camouflage. Vous trouverez chez les marchands de sports une panoplie d'articles de camouflage dont des produits pour le visage, de la peinture, du ruban adhésif, du tissu, des bandes élastiques, de la cire camouflage et bien d'autres. Pour camoufler les mains, portez des gants, pour le cou enroulez une bande de tissu foncée.

Le bruit est l'ennemi numéro un du chasseur. Or, pour éliminer le bruit, portez des vêtements en tissu. La casquette sera elle aussi en tissu, car, le frottement d'une branche sur une casquette en nylon donnera l'alerte au gibier. Il se vent même du matériel pour atténuer le bruit de la corde sur l'arc. Un port d'un vêtement approprié est aussi important. Il faut être à l'aise pour tirer. Des manches de veste de chasse étroites sont préférables au vêtement large. Une fermeture éclair est aussi préférable aux boutons, car, combien de chasseur se sont accroché dans leurs boutons ou leurs manches en tirant et ratent ainsi leur cible.

À la chasse à l'arc, le carquois, l'appui-flèche et les flèches sont à prendre en considération. Si vous placez du tissu éponge au fond de votre carquois, ça sera plus silencieux durant vos déplacements. Un appui-flèche de bonne qualité sera plus efficace qu'en plastique. Et lorsqu'il pleut, protégez le carquois et les flèches. Il est aussi conseillé de vaporiser les plumes de silicone pour les jours de pluie.

À la chasse, que ce soit avec arme à feu ou à l'arc, le nemrod chassant à la chasse fine verra à marcher silencieusement. Pour éviter que la flèche dévie sur une branche et même une feuille, en chassant à l'affût au sol, les branches entourant le site doivent être dégagées quelque peu. Chasser d'un mirador demande certaines précautions. Une ceinture de sécurité fixée autour de la taille et un support d'appui protégeront le chasseur en activité de chasse. Je me suis toujours demandé pourquoi les

chasseurs installés sur leur plate-forme avaient du tapis. C'est tout simplement pour empêcher de faire du bruit avec leurs pieds. Outre, l'habileté, la chasse c'est mille et un détails.

Pour apprendre à maîtriser l'art de la chasse à l'arc, le chasseur ira pratiquer le tir avant son départ pour la chasse. Pour bien décocher une flèche, il faut beaucoup de pratique sur le terrain ou en salle. Plusieurs modèles de cibles sont disponibles chez les marchands. Le tir à l'arc, c'est un sport qu'on peut pratiquer en toute saison.

Pour connaître les nombres associations qui donnent le cours de maniement de l'arc, on s'informe au bureau du MLCP, sur la 13^{ème} avenue à Montréal. 374-2417. Si vous êtes témoin d'un acte de braconnage, téléphoner à: S.O.S. Braconnage 1-800-463-2191.

Vacances d'hiver à l'Interval

L'INTERVAL annonce la sortie de son dépliant et de sa programmation automne-hiver 1988.

L'Interval est une base de plein air située à Ste-Lucie des Laurentides, entre Ste-Agathe et St-Donat. Seule sur le bord d'un lac, elle jouit d'un milieu naturel idéal pour des vacances hivernales.

Dans un forfait tout compris, l'Interval vous offre la possibilité de passer un agréable séjour. Ses 45 km de sentiers de ski de fond en font un centre bien équipé et adapté au différent niveau des skieurs. La raquette, la glissoire, la voile à ski sont quelques-unes des autres activités pratiquées à l'Interval.

Pour vos vacances de Noël ou pour un week-end, communiquez au 1-819-326-4069.

L'Interval est un organisme à but non lucratif et est reconnue par le Ministère du Loisir de la Chasse et de la Pêche.

Succès de la saison estivale 1987 au Canal Chambly

Tout indique que la saison estivale 1987 du Canal Chambly est un véritable succès. Le nombre de visiteurs ayant choisi de découvrir le canal pour se divertir cet été a presque doublé.

De mai à août dernier, le Service des parcs d'Environnement Canada a calculé une augmentation de 41% des visiteurs en comparaison à l'an dernier. Le début de la saison a été marqué par la présence constante d'écoliers sur le site historique. En mai et juin, on a constaté une augmentation de 123% des jeunes venus pour s'amuser, tout en apprenant, sur les bords du canal.

Pour leur part, les mois de juillet et août n'ont pas dérogé. Très occupés, les guides du service d'interprétation ont dû redoubler d'ardeur pour satisfaire, en tout, 115,600 visiteurs. En août seulement, on calcule une augmentation de 125%

des visiteurs par rapport à l'an dernier.

Qu'est-ce qui explique un tel succès? Plusieurs facteurs déterminants, selon André E. Bujold, Régisseur intérimaire des Canaux historiques. D'abord, l'implantation officielle, cette année, d'un nouveau programme scolaire aura attiré plus d'un professeur.

De plus, l'équipe du service d'interprétation a mis sur pied un service d'information au public qui s'est avéré fort efficace. Finalement, l'exposition sur les canaux, tenue au Fort Chambly, aura piqué la curiosité d'une partie de la clientèle du fort désireuse de voir de plus près les fameuses écluses du canal.

Toutes ces activités ont été de véritables catalyseurs pour le site historique. Et, l'équipe d'interprétation du Canal Chambly ne manquera pas d'en tirer leçon.

COMMUNICATION-QUÉBEC

à votre service à
LONGUEUIL



Du lundi au vendredi, de 8h30 à 16h30

POUR VOUS ACCUEILLIR
à son comptoir
en mettant à votre disposition des centaines de publications gouvernementales gratuites, ainsi que certains formulaires.

**300, rue Longueuil
Longueuil, QC J4H 1H4**

Dans le vieux-Longueuil à l'angle des rues Saint-Charles et Saint-Thomas

POUR VOUS RENSEIGNER
par téléphone
en répondant à toutes vos questions sur les lois, les programmes et les services des gouvernements provincial et fédéral.

873-8989

Composez le "0" et demandez ZENITH
COMMUNICATION-QUEBEC, c'est gratuit!

Québec

LA FORGE
DU VILLAGE

1^{er} Anniversaire

Venez vous régaler et profiter d'un chaleureux accueil et d'une ambiance plus agréable.

Fondues et crêpes de toutes sortes ainsi que steak et fruits de mer vous seront servis dans cette charmante demeure ancestrale.

Avec ses 100 ans d'existence cette vieille forge nous porte bonheur.

Au terme de sa première année d'existence, notre restaurant vous assure de vous faire découvrir de grands plaisirs.

Diners d'affaires:
Table d'hôte du midi à partir de **5.50\$**
Table d'hôte du soir à partir de **10.95\$**
Réservation de groupe

575, RUE SAINT-CHARLES, BOUCHERVILLE
AU COEUR DU VIEUX VILLAGE

641-4455

Mardi le 6 octobre 1987 - LA SEIGNEURIE - Page 87

Artisanat	655-9554
Au Petit Menu (Casse-Croûte)	655-2921
Bagages Ména	641-1980
Bijouterie Clin d'Oeil	641-0222
Beaux Tissus (Tout pour la confection et le tricot)	655-0116
Boutique Cléo	655-9652
Boutique Exquise	641-0155
Boutique Ombrage	655-0705
Boutique Patricia (Prêt-à-porter pour dames)	641-1615
Brasserie Réal Massé	641-1236
Canadian Tire	641-1219
Direct Film	655-2583
Distribution aux Consommateurs	641-3501
Galerie d'Art Boucherville	655-2499
Jacques Despars	641-0030
La Librairie	655-2336
Le Bateau Blanc (Mode naissance à 18 ans)	655-2131
Le Naturiste	655-2501
Le Permanent	655-1375
Le Talon neuf (Cordonnerie)	655-4077
Lilly-France	641-0037
Maison des Jouets Éducatifs	655-2349
Poly Sons (Disques)	655-4535
Optométriste Greiche & Scaff	655-1310
Panda (Chaussures pour enfants)	655-6435
Pavillon Fleuri	641-1752
Pharmacie Jean Coutu	641-1150
Probas	641-4344
Provigo	641-0232
Rosepom (Vêtements d'enfants)	641-1136
Salon Paris (Coiffure pour hommes)	655-2651
Sears	641-1240
Sports Experts	655-6003
Trans-Canada (Chaussures)	641-0072
Voyages Performa	655-2055
Foto-Plus	
Tabagie Select	
Loto Québec	

LES PROMENADES MONTARVILLE

DE 38 BOUTIQUES PLUS
POUR MIEUX VOUS SERVIR

LES PROMENADES Montarville

1001 Boul. Montarville

BOUCHERVILLE

