PREMIERE SECTION
PAGES 1 A 4

LA PRESSE

26ME ANNEE—No 191 MONTREAL SAMEDI 18 JUIN 1910

LA PLUS PETITE
annonce de ce journal est peut-être la plus importante pour vous.

LA FÊTE NATIONALE

UNE DATE QUE TOUT BON CANADIEN-FRANÇAIS NE PEUT LAISSER PASSER INAPERCUE.





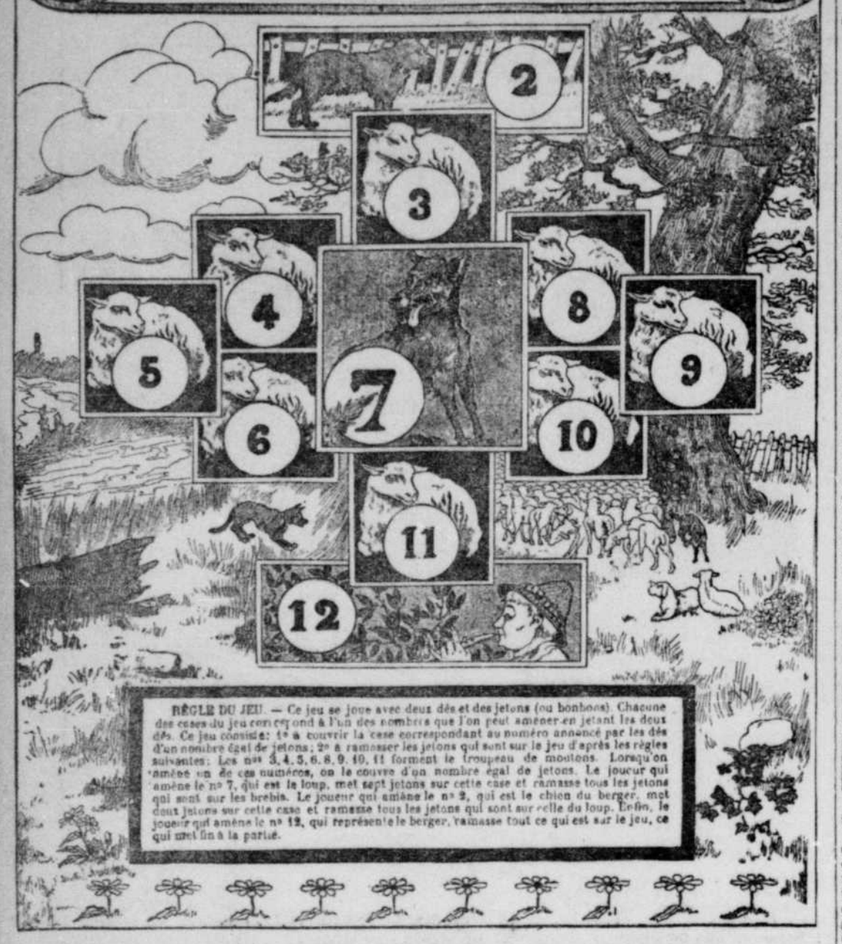


LA PAGE de nos FILS et de nos FILLES

Sous la direction de Grand-Papa.



JEU DU LOUP ET DES BREBIS.



RÈGLE DU JEU. — Ce jeu se joue avec deux dés et des jetons (ou bonbons). Chacune des cases du jeu correspond à l'un des nombres que l'on peut amener en jetant les deux dés. Ce jeu consiste: 1° à couvrir la case correspondant au numéro amené par les dés d'un nombre égal de jetons; 2° à ramasser les jetons qui sont sur le jeu d'après les règles suivantes: Les nos 3, 4, 5, 6, 8, 9, 10, 11 forment le troupeau de moutons. Lorsqu'on amène un de ces numéros, on le couvre d'un nombre égal de jetons. Le joueur qui amène le no 7, qui est le loup, met sept jetons sur cette case et ramasse tous les jetons qui sont sur les brebis. Le joueur qui amène le no 2, qui est le chien du berger, met deux jetons sur cette case et ramasse tous les jetons qui sont sur celle du loup. Enfin, le joueur qui amène le no 12, qui représente le berger, ramasse tout ce qui est sur le jeu, ce qui met fin à la partie.

QU'EST-CE QUE LE COMMERCE DU CANADA

Grand-pape explique à ses petits enfants le sens de mots "importations," "exportations" "protection" "libre-échange" etc.

Mes chers petits enfants,

Vous avez dû lire des fois dans la "Presse" une phrase comme celle-ci: "Le commerce du Canada augmente toujours". Vous êtes-vous demandé alors ce que ces paroles signifient? Peut-être que non, aussi vais-je vous en expliquer la signification au cours de cette présente étude. C'est un sujet intéressant et de plus instructifs.

La semaine dernière, je vous ai parlé des richesses incommensurables du Canada; mais je ne vous ai pas dit où elles étaient consommées. Vous supposez bien que ce n'est pas une population de six millions et demi d'habitants qui peut consommer ce que notre pays produit de blé, de beurre et de fromage, de céréales et de foin, de charbon, d'amiante, d'or et d'argent, de bois et de pulpe. Ces produits divers de notre sol et de notre industrie sont consommés en grande partie à l'étranger. C'est ainsi que l'Angleterre, l'Afrique, l'Asie, voire même les Etats-Unis, achètent nos produits agricoles, miniers ou industriels; en d'autres termes le Canada "exporte" à l'étranger le surplus de ce que sa population ne consommera pas, quand les réserves ont été faites.



sir Richard Cartwright.

Mais d'autre part il arrive que le Canada, dont l'industrie n'est pas aussi développée que celle d'autres pays, ou qui n'a pas certains produits qui constituent la matière première de certaines industries, se voit obligé d'acheter ces produits à l'étranger. C'est ainsi que le Canada achètent aux Etats-Unis le coton qui servira à fabriquer le fil, qui lui-même sera employé au tissage des toiles diverses, à l'Angleterre, des draps et des laines, que l'industrie anglaise fabrique plus économiquement que l'industrie canadienne; à la France, les soies, les vins, les parfums; à l'Italie, les huiles, les fruits; à l'Allemagne, surtout, les jouets qui rendent si gais vos récréations. Autrement dit, le Canada "importe" de l'étranger ce que son industrie ne fabrique pas, ou que son sol ne produit pas, et qui est nécessaire à l'existence, ou au bonheur des peuples.

C'est l'ensemble des ventes et des achats du Canada, ou encore de ses exportations et de ses importations qui constitue ce qu'on appelle le commerce du Canada. Vous voyez que c'est bien simple.

Vous avez encore entendu parler de libre échange et de protection en matière économique, et vous ignorez peut-être ce que ces termes veulent dire. Je vous le dis en peu de mot.

Il arrive, je suppose, que des marchands canadiens achetent beaucoup de blé, et de farine aux Etats-Unis, qu'ils achètent encore beaucoup de bois, quand le Canada produit en quantité ces matières L'importation de ces produits de l'étranger aura pour résultat de faire tomber le prix du blé, de la farine et du bois du Canada. Alors le gouvernement pour empêcher les marchands canadiens d'inonder ainsi le pays de produits étrangers prélèvera des impôts plus ou moins considérables sur ces blés, farine et bois achetés aux Etats-Unis; de cette façon les négociants canadiens seront bien forcés de n'acheter que des produits du Canada. L'action du gouvernement en taxant les produits américains, s'appelle la "protection". Cette taxe protège les marchandiss du Canada.

D'autre part il arrive qu'un pays exporte ses produits aux Etats-Unis et que de leur côté les Etats Unis exportent les leurs dans ce pays sans qu'aucune taxes ne soit prélevée, de part et d'autre; on dit alors qu'il y a "libre-échange."

Il y a aussi "réciprocité" entre deux pays quand ils s'entendent tous deux à se faire mutuellement des concessions au sujet de l'importation de certaines matières en particulier; par exemple les Etats-Unis ayant besoin de notre blé, de notre bois, décideront de ne pas imposer de taxes sur notre blé, sur notre bois tandis que nous, ayant besoin de pétrole, de houille, de charbon, nous ne prélèverons pas de taxes sur ces produits.

Un pays peut faire des faveurs à un autre pays; c'est ainsi par exemple, que le Canada qui n'est qu'une colonie, décida en 1897 d'accorder une réduction considérable d'impôts aux marchandises anglaises. On dit alors que le Canada applique "un tarif différentiel ou de faveur."

Telles sont en pe ude mots les principales notions qui régissent le commerce des pays.

Vous me demanderez: "Comment le gouvernement constate-t-il que le commerce augmente?" Il le constate bien facilement par les rapports des grandes compagnies de chemins de fer et de navigation, qui enrégistrent toutes les exportations qu'on leur confie; de même que les agents de la douane enrégistrent toutes les importations de l'étranger, à leur entrée au pays.

Ces rapports sur le commerce sont envoyés à Ottawa, au ministère du commerce, dont sir Richard Cartwright, est le chef.

Je vous rappelerai en terminant que le Canada est le pays à l'heure qu'il est dont le commerce augmente le plus considérablement. Il atteindra 800 millions en 1910.

GRAND-PAPA.

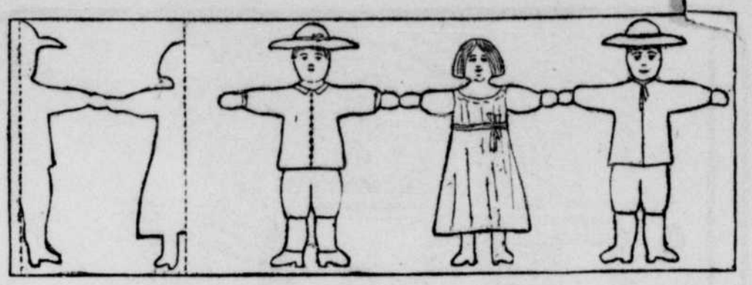
UNE RONDE BRETONNE

Voici un modèle de découpages qui ne sera pas moins intéressant que celui que j'ai proposé la semaine dernière à mes petites filles.

Elles prépareront une bande de papier ayant la hauteur de celle que vous voyez ci-dessus, et vous lui donnez toute la longueur que vous voudrez. Plus elle sera longue, plus les personnages seront nombreux.

Puis vous plierez et replierez cette bande sur elle-même autant de fois que la longueur le permettra, en donnant à la partie repliée la largeur qui se trouve comprise entre ces deux lignes pointillées que vous voyez à gauche du dessin.

Tous vos doubles bien appliqués l'un sur l'autre, décalquez sur celui du dessus le dessin compris entre les deux lignes pointillées, et coupez en suivant les contours. Dépliez, vous aurez une bande de danseurs



et des danseuses, dont vous n'aurez qu'à coller les deux extrémités l'une sur l'autre pour en faire une ronde.

POUR CONFECTIONNER UN CHEVAL

Ce petit travail d'amateur est pour les petits garçons, qui aiment tant les chevaux. Ce joli cheval vous plaira, j'en suis sûr. Il est d'exécution facile. Calquez à l'aide d'un papier mince les dessins ci-contre. Pour cela, suivez avec une plume encrée de noir



tous les contours du cheval et les traits intérieurs. Vos calques terminés, collez bien également sur du carton mince; laissez sécher sous presse, puis découpez soigneusement les deux parties du cheval et collez-les l'une contre l'autre en ayant soin de ne mettre de la colle "que jusqu'à la ligne pointillée du bas". Remettez en presse. Quand votre petit travail est bien sec, écartez le bas en pliant à l'"extérieur" le trait pointillé de chaque côté du cheval. Collez alors ces deux rebords sur un petit carré de carton qui servira de support à l'animal.

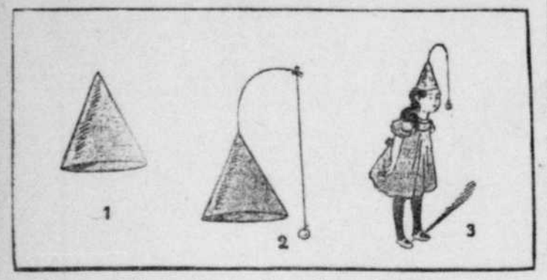
Il s'agit maintenant, pour ceux qui possèdent des couleurs, des pastels ou des crayons, de colorier le cheval.

Passez une teinte uniforme, marron ou grise sur les jambes et le corps; la crinière et la queue se font un peu plus foncées. Evitez de faire déborder la couleur sur les guides, les courroies et les grelots, pour lesquels vous emploierez du "jaune". Les parties blanches de la selle seront teintées en bleu, en rouge ou en jaune, les sabots resteront noirs.

Le terrain sur lequel repose le cheval est peint en vert pour imiter l'herbe; on peut aussi enduire le terrain d'une "légère" couche de colle et y semer du sable et de minuscules graviers; on laisse alors sécher complètement le travail qui, ainsi terminé, est du plus joli effet.



LA CERISE RECALCITRANTE



Si près qu'elle paraisse des lèvres, il y a plus loin peut-être que vous ne le pensez. Essayons.

Faites un corent en papier comme la figure 1. Fixez à sa pointe un fil de fer, et à celui-ci une ficelle soutenant une cerise. Vous voyez l'appareil en figure 2. Il figure presque un bonnet phrygien. Mettez cette coiffure sur votre tête, la courbe et la cerise ramenées en avant, et essayez alors d'attrapper la cerise avec vos lèvres, sans le secours des mains bien entendu. Vous verrez que votre dessert fuira plus d'une fois avant de se laisser croquer.

LA PETITE TRIBUNE DE GRAND-PAPA

CONTRE LES BOUTONS ET LES CONTUSIONS

Si vous avez des boutons, ne mangez pas de mets excitants comme des viandes bien assaisonnées. Faites soir et matin, sur la figure des lotions d'eau chaude. Si vous en avez beaucoup, lavez-vous avec du savon noir et ensuite faites toucher par votre mère tous les points atteints avec un tampon d'ouate trempé dans un mélange à parties égales d'eau de [illegible] d'eau boriquée) et d'eau

ous donnez un coup en ne vous vous contusionsembre, donnez-vous des uces et prolongées avec comme de la vaseline : ite des compresses d'eau ditionnée d'une cuiller à nica par verre ; puis retaffetas imperméable et

PERIRA L'ANGLETERRE.

pas l'esplonnage qui rielles côtes anglaises, c'est rt". Chaque jour, la à l'Angleterre un petit de bout en bout, finira r l'emporter tout à fait. savants parlent même péril. D'après eux, l'Anencore plus rongée en n dessus. Elle en serait l'être plus qu'un gros reposant sur un écorme ocheux. Et lorsque cet dernier aura été complètement scié par les flots, l'Angleterre s'en ira à la dérive comme "l'Ile flottante" de Jules Verne."

nombre formé de trois chiffres placés dans l'ordre où ils ont été employés.

413 — 55 = 3. 5. 8.

FAIRE DES CHATEAUX EN ESPAGNE.

Savez-vous d'où vient l'expression fréquemment employée: "Faire des châteaux en Espagne"?

Tout simplement de ce que au moyen âge on avait interdit sur tout le territoire espagnol de construire des châteaux, à cause des Arabes qui ravageaient le pays et qui auraient pu s'en emparer et s'en faire des forteresses.

Faire des châteaux en Espagne signifie donc rêver une chose impossible à accomplir.

DEVINETTES ET BONS MOTS

D. Cinq voyelles, une consonne
Servent à composer mon nom,
Et je porte sur ma personne.
De quoi l'écrire sans crayon.

R. — Oiseau.

GRAND'PAPA.

VOTRE PORTRAIT EN SILHOUETTE

Tout le monde connait ces artistes qui, en quelques coups de ciseaux découpent votre silhouette dans une feuille de papier noir.



Pour faire votre silhouette.

Tout le monde n'en ferait pas autant. Cependant, rien n'est plus facile que d'obtenir le même résultat. Fixez sur le mur une feuille de papier noir et une feuille de papier blanc, le noir contre le mur, afin d'avoir une surface blanche sur laquelle vous pourrez dessiner.

Faites placer la personne dont vous voulez obtenir la silhouette entre une lampe et votre feuille de papier, de manière que le profil de la tête projette nettement son ombre sur votre feuille. Vous tracerez soigneusement, avec un crayon bien taillé, les contours de cette tête, et, ceci fait, vous n'aurez plus qu'à découper votre portrait et à le coller sur une feuille de papier blanc pour avoir une ressemblance garantie si vous êtes habile.

—Qu'est-ce que tu veux être, quand tu seras grand, Tomy?

—Je serai soldat.

—Mais tu risques d'être tué.

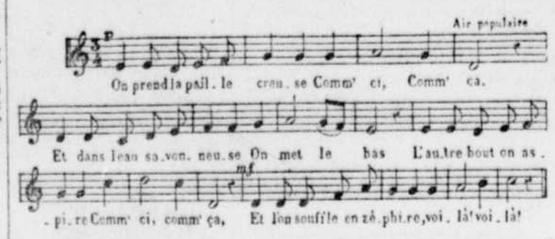
—Par qui?

—Par l'ennemi.

Tomy, après un moment de réflexion:

—Eh bien!.... alors, je serai l'ennemi!

LES BULLES DE SAVON



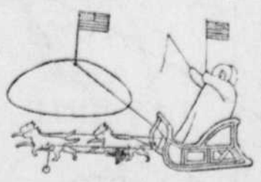
2e COUPLET

Une bulle au nuage
S'enfuit, s'enfuit;
Du bonheur c'est l'image,
En p'tit, en p'tit.
Bientôt la bulle crève,
Mon Dieu, mon Dieu!
Ainsi fait plus d'un rêve:
Adieu! adieu!



LA CONQUETE DU POLE

Le jouet dénommé "la Conquête du Pôle" et dont je donne la gravure ci-dessous est, un chef-d'oeuvre d'ironie. Une calotte de fer, teintée de bleu et de blanc représente les régions polaires. Un drapeau américain planté au sommet indique le Pôle. Un petit



La conquête du pôle nord.

chariot trainé par un attelage de 6 chiens porte l'explorateur, on l'attache par une ficelle au drapeau polaire; on tend le ressort et tout l'équipage part, d'une course folle, et tourne en rond, sans jamais, bien entendu, atteindre le but.

PARLER COMME UN PERROQUET.

Voilà un compliment que l'on l'on fait parfois aux enfants bavards, et qui ne leur cause pas grande satisfaction, car il signifie que l'on parle sans savoir ce que l'on dit.

Cependant, quelques perroquets ont brillamment démenti la mauvaise réputation que l'on se plaît à faire à leur cervelle et à leur babil. Le plus célèbre fut celui du grand naturaliste Cuvier, que son maître avait dressé à écarter les importuns.

Ce laquais d'un nouveau genre se tenais dans l'anti-chambre, très grave sur son perchoir. A l'arrivée d'un visiteur, il disait: "Que veux-tu à mon maître?" et, suivant la réponse, il reprenait: "Va-t'en, voleur du temps" ou "Passe, mais ne bavarde pas." Et grâce à son perroquet, Cuvier travaillait tranquille.

D. — Peut-on manger deux oeufs à la coque à jeun?

R. — Non; lorsqu'on mange le second, on n'est plus à jeun.

LA PETITE MORALE DE GRAND-PAPA

IL FAUT DERACINER L'EGOISME.

Mes chers petits enfants,

Quand au mois de mars j'ai appris la direction de ce petit domaine qu'est la "Page des Enfants", je m'étais promis de m'appliquer à déraciner chez vous les défauts, qui, s'il ne sont extirpés dès votre jeune âge, vous empêcheront de devenir des hommes véritables; c'est-à-dire des citoyens intègres, dévoués, charitables, doux et courageux. Aujourd'hui, j'entreprends, dans ma petite morale à vous dénoncer un défaut par semaine, et à vous montrer le moyen de vous en débarrasser. Si vous voulez suivre mes conseils vous saurez, plus tard, m'exprimer votre reconnaissance, comme à vos bons parents qui m'auront aidé dans ce petit travail.

Veuillez croire, chers petits, que c'est votre plus grand bien que tous ceux qui vous aiment ont en vue, quand ils veulent faire de vous de bons enfants. Quand vous serez grands vos parents, peut-être auront été rappelés à Dieu, et vous n'aurez qu'à compter sur vous pour surmonter des difficultés de la vie; il ne sera plus là pour vous aplanir le chemin que vous aurez à parcourir, pour attendre le poste que Dieu vous assigne dans la société, vous chers petits écoliers, vous gentilles fillettes. Sachez bien que pour arriver dans la vie vous aurez à supporter, comme tous ceux qui vous ont dévancés, une terrible concurrence, un rude combat.

Comment résisterez-vous si vous n'avez les qualités qui vous donneront la force, l'habileté d'arriver à votre but. Si vous êtes un mauvais caractère, si vous avez de ces défauts qui vous rendent odieux et insupportables, comment pourrez-vous vous attendre qu'on sera bon pour vous, qu'on sera tolérant?

L'un des défauts les plus détestables de votre âge c'est L'EGOISME. C'est le défaut qui se manifeste le premier dans votre âme d'enfants, et c'est celui qu'on a le plus de difficulté à extirper.

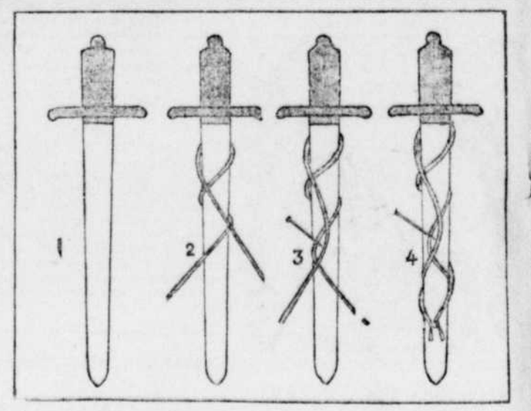
Vous avez à peine trois ans que déjà l'égoisme perçait dans votre âme. C'est l'égoisme, qui, lorsque vous étiez tout petits, faisait de vous de véritables petits tyrans obligeant par caprice le plus souvent, votre bonne maman brisée et accablée de fatigue et de sommeil à passer la nuit près de votre berceau. C'est encore l'égoisme qui vous faisait faire des colères à vous pâmer parce qu'on ne se rendait pas à votre désir, ou qu'on vous empêchait de faire telle ou telle chose nuisible à votre santé. C'est encore l'égoisme qui, lorsque votre maman vous amenait avec elle pour vous faire plaisir et pour montrer son beau garçon ou sa belle fillette, vous rendait désagréables en visite, insupportables et qui vous faisait passer pour des enfants mal élevés, faisant rougir votre mère. C'est encore l'égoisme qui à table, vous faisait demander d'être servi le premier et avec les meilleurs morceaux. Le petit égoiste croit, en effet, que c'est pour lui seul que tout a été créé et que tout existe. Il s'imagine que tout ceux qui l'entourent ne vivent que pour le servir, que pour faire ses volontés.

L'égoisme fait de vous, enfants, des enfants mal élevés, et hommes, des tyrans, des hommes exécrés.

Il faut donc déraciner chez vous l'égoisme et cultiver dans votre jeune âme, si fertile en bons sentiments, l'amour du prochain, c'est-à-dire l'amour de vos bons parents, de vos frères, de vos soeurs, de vos amis, de tout le monde. Aimez vos petits compagnons; aimez les petits malheureux surtout; soyez complaisants pour votre père et pour votre mère qui dépensent leur vie pour vous, pour que vous soyiez heureux, quand ils disparaîtront, ou que vous serez seuls face à face avec la vie. Si vous avez chez vous des domestiques, soyez bons pour eux songez combien ce doit être pénible pour cette petite bonne de quitter sa famille, et ceux qu'elle aime par nécessité. Elle a une mère et un père cette petite bonne, mais elle est orpheline. Elle ne peut rester près d'eux. Quand tout votre jeune âge vous aurez pratiquer ainsi la charité vous deviendrez bons, indulgents, et il ne pourra se faire autrement qu'on vous aime et qu'on vous respecte plus tard.

GRAND-PAPA.

L'EPEE ENSORCELEE



Je vous soumets une expérience aussi amusante que facile. Il s'agit de découper sur du carton la figure No 1, épée nue. Ensuite, entourez-la d'une feuille disposée comme le montre la figure No 2.

Continuez à entrecroiser cette feuille en plantant une épingle dans la position qu'elle occupe en figure 3.

Faites alors passer chacun des bouts de la feuille derrière l'épée et ramenez-les ensuite en avant, où vous les réunirez par un noeud solidement lié, n'est-ce pas?

Ne nous fions pas aux apparences. Si vous enlevez simplement l'épingle, la ficelle vient à nous en avant, semblant avoir traversé l'épée.

C'est l'épée ensorcelée; l'ombre d'une épée célèbre, sans doute, qui ne fera de mal à personne.

DANS LE MONDE RELIGIEUX

JESUS AU MILIEU DES DOCTEURS

VIE DE N.-S. JESUS-CHRIST No 11.

A l'âge de douze ans, par conséquent pendant une des années passées à Nazareth, Jésus se rend au Temple avec ses parents, et il y demeura à l'insu de Marie et de Joseph. Voici, du reste, le récit de l'Evangile. "Son père et sa mère allaient tous les ans à Jérusalem, à la fête de la Pâque." on devenait d'après la loi, membre responsable de la communauté juive et assujetti à toutes les prescriptions légales. La fête de la Pâque juive arrive, et le Sauveur veut pour la première fois, la célébrer à Jérusalem pour obéir à la loi. "Quand les jours de la fête furent passés, lorsque Marie et Joseph s'en retournaient, l'enfant Jésus demeura dans Jérusalem, sans que son père ni sa mère s'en aperçussent. Il reste ainsi dans le Temple, pour asister aux leçons faites dans la synagogue dépendante du Temple ou dans quelque partie de l'édifice par des docteurs de la loi. Par la sagesse de ses interrogations et de ses réponses, il excite l'attention et l'admiration générales."

Pourquoi cette conduite de Notre Sauveur ? Il se dérobe à la vue de ses parents, il semble oublier l'obéissance qu'il leur doit, il les abandonne à l'inquiétude et à l'angoisse. Evidemment, il y a ici un mystère dont il nous donne lui-même l'explication en répondant à Marie : "Pourquoi me cherchiez-vous ? Ne saviez-vous pas qu'il faut que je sois occupé à ce qui regarde le service de mon Père ?" Cette simple réponse nous révèle la divinité de Jésus : Son père, c'est Dieu, et son premier devoir est de faire la volonté de ce père céleste. Si donc il est resté à Jérusalem, s'il s'est montré dans le Temple, c'est qu'il a voulu préluder à sa vie publique et nous enseigner que la volonté de Dieu et sa loi sont notre règle supérieure dont rien ne peut nous dispenser.

L'ABBE MAZOYER.



JESUS AU MILIEU DES DOCTEURS — Tableau de Giovanni Da Udine.

La loi de Moïse ordonnait à tous les hommes de se rendre à Jérusalem trois fois par an, et, en particulier, pour la Pâque, qui était la grande fête des Juifs. Par dévotion, souvent les femmes accompagnaient les hommes dans ce pèlerinage ; voilà pourquoi nous voyons ici, que la très sainte Vierge accompagna saint Joseph. D'un autre côté, Jésus a douze ans ; à cet âge,

MGR GIBIER VEUT LE CLERGE EMINENT

UNE IMPORTANTE DECLARATION DE L'ECEQUE DE VERSAILLES

Mgr Gibier écrivait récemment dans la Semaine religieuse de Versailles:

"Nous désirons vivement avoir beaucoup d'élèves dans nos deux séminaires. Est-ce à dire que nous ne visons qu'au nombre? Pas du tout. La quantité importe beaucoup moins que la qualité. Mais pour avoir la qualité, il faut avoir d'abord la quantité. Il nous faut aujourd'hui plus que jamais un clergé modèle, un clergé exquis, un clergé invulnérable, un clergé saint, docte, zélé, en un mot, un clergé émi[illegible]t. Plutôt pas de prêtres que des prêtres médiocres. Au milieu de nos populations, le plus humble curé de campagne doit être un homme de haute valeur intellectuelle et morale, et, pour faire du bien faire du bien dans sa petite paroisse, il a besoin d'une vertu, d'une



Mgr Gibier, évêque de Versailles.

patience, d'une piété, d'un tact et d'une adresse qui dépassent les niveaux ordinaires. Nous serons donc désormais plus difficiles et plus exigeants que dans le passé pour appeler les jeunes clercs aux ordres sacrés. Nous y regarderons, non seulement à deux fois, mais à dix fois.

"Car encore une fois, dit Mgr Gibier, il reste si peu de foi dans notre société que la religion n'a, aux yeux des peuples, que la valeur qui est attribuée à ses ministres. Le catholicisme est divin en lui-même, mais il n'apparaît tel qu'en se personnifiant dans un clergé de taille un peu plus qu'humaine."

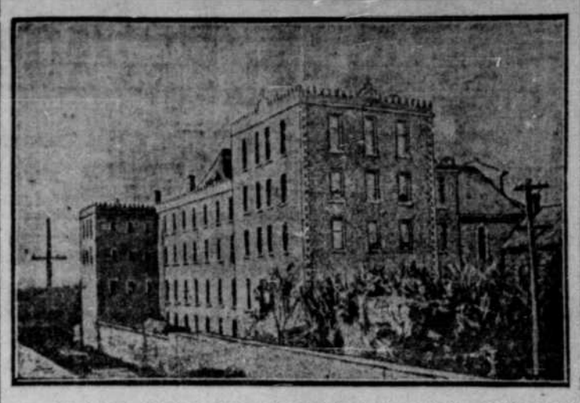
EDOUARD VII ET LE R. P. VAUGHAN

Le prêtre catholique avec qui Edouard VII semble avoir eu les relations les plus étroites, c'est le R. P. Bernard Vaughan, de la Compagnie de Jésus, le prédicateur le plus éloquent de l'Angleterre contemporaine. Lorsque, peu de temps après son avènement, dans le cours du voyage qu'il fit en Irlande, le roi alla saluer l'épiscopat catholique réuni au Séminaire de Maynooth, il fut invité, avant de se retirer, à signer le livre des visiteurs. Il tira alors de sa poche une superbe plume, et se tournant vers les évêques assemblés, il leur dit : "Cette plume appartenait au pape Léon XIII, qui en fit cadeau "à mon ami" le P. Bernard Vaughan. Celui-ci a eu la bonté de me l'envoyer en souvenir de Sa Sainteté." En raison de cette amitié qui existait entre le souverain et le Jésuite, certaines personnes s'étaient imaginé qu'au dernier moment Edouard VII enverrait chercher le P. Vaughan. Mais il n'a pas vu venir sa fin, qui a été si foudroyante que, l'eût-il désiré il n'aurait pas eu le temps de mander le digne religieux.

LA PLUS VIEILLE EGLISE DE L'AMERIQUE

L'église Saint-Michel, construite par Christophe Colomb à Saint-Dominique, vient d'être démolie parce que ses fondations n'étaient plus assez solides. C'était la plus vieille église d'Amérique.

LES DOMINICAINS A OTTAWA



Le 8 mai dernier, comme la "Presse" l'a déjà dit, Sa Grandeur Mgr Latulipe a bénit le nouveau couvent des dominicains d'Ottawa. Le prélat aspergea d'eau bénite chacune des pièces du monastère. C'est une haute maison de cinq étages, que couronnent des créneaux, symbole du caractère combatif de l'apostolat dominicain.

MEDAILLES DU SCAPULAIRE

Par un rescrit du 19 juillet 1909, le Souverain Pontife a décidé de concéder aux évêques, aux religieux et même à de simples prêtres le pouvoir, dont il usait parfois, de bénir des médailles pouvant remplacer les scapulaires et avoir leurs indulgences. On devine les avantages de cette pratique, car les scapulaires s'usent facilement ou se perdent; on omet de les remplacer; ils peuvent avoir des inconvénients en certains milieux (hôpitaux, pays de missions, etc.).

EDOUARD VII ET LE CURE DE KING' LYNN

La ville de King's Lynn était la plus voisine du château de Sandringham, propriété et résidence favorite du roi Edouard VII. Aussi était-ce là que les invités catholiques du roi allaient entendre la messe. Souvent on voyait les équipages royaux stationner devant le modeste sanctuaire. En considération de ces services, lorsqu'il fut question de reconstruire l'église, dont les fondations n'étaient pas solides, Edouard VII envoya au curé une somme de cinquante livres sterling. Ayant rencontré le prêtre quelque temps après, le roi lui demanda si les travaux touchaient à leur fin. Le curé lui expliqua que l'évêque du diocèse ne voulait pas permettre qu'on se mît à l'oeuvre avant d'avoir en main les deux tiers de la somme requise pour l'édifice. Sur quoi Sa Majesté se mit à rire : "Dites à votre évêque, fit-elle, que s'il ne commence pas les travaux tout de suite, j'écrirai moi-même au Pape".

A L'ACADEMIE FRANÇAISE



Mgr Duchesne qui vient d'être élu à l'Académie Française, d'après sa plus récente photographie.

LA FRANCE ET LE VATICAN

L'"Osservatore Romano" reproduit une dépêche d'agence résumant l'information de la "Libre Parole" sur des négociations entre le ministère et des évêques français, en vue d'une entente. L'"Osservatore Romano" ajoute qu'il n'est pas nécessaire de dire que ces affirmations sont absolument sans fondement.

Pour couper court aux divagations provenant des sources également suspectes du journal les "Nouvelles" et de la "Stampa", voici comment au Vatican on juge cette nouvelle tentative d'amener les catholiques français dans un piège toujours semblable :

Ce serait insulter l'épiscopat français que de supposer seulement un évêque capable de négocier avec le gouvernement en dehors du Pape ; ce serait également insulter le Saint-Siège que de le supposer capable de donner l'autorisation de négocier avec un gouvernement qui affiche la prétention injurieuse et ridicule de continuer à l'ignorer. La seule solution est uniquement dans l'attitude franche, loyale et raisonnable, conforme au bon sens.

LES CONGRES EUCHARISTIQUES INTERNATIONAUX

Suite et fin

II

Un grand mouvement était produit. M. Vrau n'était pas homme à lui permettre de s'arrêter. C'était l'ère des Congrès eucharistiques qui venait de s'ouvrir, mais pour ne plus se fermer. Mgr de Ségur n'avait-il pas écrit au Pape, octobre 1880:

Ce bienfait que nous voudrions porter d'abord à la Belgique, ne pourrait-on le procurer ensuite aux catholiques si fervents d'Angleterre, d'Ecosse et d'Irlande; à ceux de la Suisse, de la Haute-Italie, de l'Espagne, et plus encore de l'Amérique et du Canada?

La permanence de l'institution et la célébration périodique des réunions, de grande ville en grande ville, et d'Etat en Etat, furent décidées entre M. Vrau et M. de Benque. Celui-ci fut chargé par son ami d'offrir la présidence de l'oeuvre au prêtre, devenu évêque, qui avait été avec lui le premier fondateur de l'adoration nocturne, Mgr de la Bouillerie, coadjuteur de Bordeaux. Le Comité permanent des Congrès eucharistiques garda son siège à Lille; M. G[illegible] Champeaux, de la maison Vra[illegible] était nommé secrétaire général.

Mgr de la Bouillerie ne vécut assez pour prendre possession présidence de l'oeuvre. Lorsq[illegible] 14 septembre de l'année sui[illegible] 1882, le second Congrès eucharis[illegible] s'ouvrit à Avignon, l'archevêqu[illegible] Hasley, se plaignit et s'excusa voir à le remplacer:

—L'annonce de l'ouverture d[illegible]te première séance, dit-il à l'[illegible]blée, devait vous être faite par[illegible] bouche qui maintenant célèbr[illegible] louanges de Dieu dans le ciel.

Mais le Comité permanent ét[illegible] M. de Benque, M. Vrau, M. [illegible] peaux, M. le chanoine Didiot, [illegible] ci avec le titre de directeur de[illegible] vaux du Congrès. C'était d[illegible] moule de Lille qu'allaient ét[illegible] sormais coulés ceux qui allai[illegible] succéder d'année en année, [illegible] près de trente ans, s'échelonn[illegible] Nord au Midi, à travers les vi[illegible] sanctuaires de partout: A[illegible] 1882, Liège 1883, Fribourg 188[illegible] louse 1886, Paris 1888, Anver[illegible] Jérusalem 1893, Reims 1894, Pa[illegible] Monial 1897, Namur 1902, Ar[illegible] me 1904, Rome 1905, Tourna[illegible] Metz 1907, Lourdes 1908, C[illegible] 1909, Montréal 1910: tout un [illegible] que sacré parcouru comme de[illegible] en signe par le Soleil des âme[illegible]

L. BAUNA[illegible]
Protonotaire apost[illegible]



LES DOITS DE VOTRE LAITIER SON[illegible]
ENTIEREMENT COUVERTS D[illegible]
MICROBES DANGEREUX!

Il y a des millions de microbes sur les doigts de votre laitier, [illegible] moins qu'il ne prenne le soin d'un chirurgien avant de faire une [illegible] ration Quand vous songez que des milliers de ces corps infinitésim[illegible] peuvent se grouper avec facilité sur la pointe d'une aiguille, vous po[illegible] avoir une idée de ce que le microscope fait voir sur les mains d'un lai[illegible] Supposez ce qui se produit quand votre laitier saisit une bouteille [illegible] pour la remplir à la laiterie et qu'il lui arrive de l'empoigner de telle [illegible] que son doigt frotte à l'intérieur ! Supposez encore ce qui arrive quand [illegible] plaçant la rondelle de papier, sa main frotte le côté intérieur ! La [illegible] consolation qu'on puisse avoir est d'espérer que la grande majorité [illegible] microbes qui nous entourent ne sont pas des microbes de maladies da[illegible] reuses. Mais un jour !

JERSEY C[illegible] BRAN[illegible]
EVAPO[illegible] MIL[illegible]

(Lait Evaporé Marque Jersey Cream)

LES analystes du gouvernement de la Puissance considèrent le LAIT EVAPORE JERSEY CREAM comme le lait évaporé et non sucré, le plus riche qu'on puisse trouver sur le marché aujourd'hui; total de matières solides, 27.96 p.c.; matière grasse, 8.05 p.c.. De plus, le procédé de stérilisation complète auquel on soumet le lait, le débarrasse complètement des microbes, de bactéries de tout genre, soit inoffensifs ou dangereux. Lors des expériences faites récemment par les Drs Park et Holt, pour l'analyse du lait en magasin, du lait en bouteille et du lait évaporé pour la nourriture du bébé, ce dernier a obtenu la première place. Sur 100 enfants qu'on nourrit avec ce lait, on obtient de bons résultats pour 76 p.c. des enfants et des résultats médiocres chez les 24 p.c. autres.

Est-ce le lait pour votre bébé ou préféries-vous vous servir d'un lait qui peut contenir en tout droit jusqu'à 135,000,000 de microbes par centimètre cubes, soit par qu[illegible] gouttes ?

Le lait évaporé Jersey Cream [illegible] ni plus ni moins qu'un lait pur, [illegible] giénique dont on a retiré au m[illegible] du vide deux-tiers d'eau. Vous [illegible] vez en faire un lait naturel [illegible] ajoutant de l'eau. Vous verrez [illegible] la crème monter à la surface [illegible] façon naturelle. Comme il n'est [illegible] sucré, le Jersey Cream convient [illegible] tout aux fins culinaires. Parmi [illegible] plats délicieux qu'on peut con[illegible] donner avec ce lait, citons: éc[illegible] à la crème (cream puffs) pud[illegible] au coco, flan, sauce, patates cu[illegible] dans leur enveloppe, sorbet aux [illegible] nas, caramels, flan, pudding au [illegible] d'indes sucré, macaroni et from[illegible] bouilli au poisson, gâteau au [illegible] au chocolat, tout genre de me[illegible] la crème et unen quantité d'au[illegible] mets délicieux.

Ne manquez pas de demar[illegible] JERSEY CREAM, par le nom J[illegible] SEY CREAM, n'oubliez pas [illegible] regarder la vache JERSEY [illegible] trouve [illegible] l'étiquette.

5 M

Truro Condensed Milk Co., Fabriques, Tru[illegible] N.E., Huntingdon, P[illegible]



LE DECLIN DU LUTHERIANISME

Le luthérianisme est en baisse en Prusse. En 1900 les demandes de radiation de l'église luthérienne étaient de 2,228, tandis qu'elles s'élèvent aujourd'hui à plus de 20,000 par an.

LA SOEUR CANDIDE

Soeur Candide, dont on parle tant dans les journaux, n'appartient à aucune congrégation religieuse. Toutefois, elle avait fait partie de la Congrégation des Soeurs de Sainte-Anne de Feugarolles, diocèse d'Agen, dont les membres ne s'engageaient que par des voeux annuels.

A l'expiration de ses voeux, Soeur Candide ne les avait pas renouvelés. Elle avait fondé l'association des Hospitalières de San-Salvadour, qui ne constituait pas une Congrégation religieuse, qui n'émettait aucun voeu. Elle était, dès lors, complètement libre et pouvait se livrer à toutes les spéculations qu'elle voulait. Pour illusionner, elle avait conservé un costume religieux.

LA LIBERTE DES SACREMENTS

M. l'abbé Audisio, vicaire à Thaon-les-Vosges, en France, avait été poursuivi par un nommé Jacquemin pour avoir, dans une cérémonie, remplacé (après avoir du reste prévenu les intéressés dès la veille) le parrain "incapable", fils dudit Jacquemin, par le sacristain.

Le tribunal d'Epinal vient d'acquitter l'abbé, déboutant Jacquemin et le condamnant à 16 fr. de dommages-intérêts, envers l'abbé.

Les attendus sont intéressants : ils consacrent légalement le droit de l'Eglise:

1o De donner ou refuser ses sacrements;

2o D'administrer ses sacrements comme elle l'entend.

Pour le rhumatisme, la goutte et autres signes de maladies des reins ou pour les maux d'estomac, il y a une véritable valeur thérapeutique et un soulagement dans l'emploi de

MAGI
THE WATER OF QUALITY

AVEZ-VOUS MAL AUX PIEDS?

Les hommes, femmes et jeunes filles qui travaillent dans les magasins, bureaux ou manufacture, dans l'obligation de se tenir debout souffrent généralement de maux de pieds, ortelles biscornues, cors, oignons et callosités, tous causés par la fai[illegible]



blesse du cou de pied ou l'affaissement ou la faiblesse de l'arc du pied.

Si on n'y remédie pas, le pied-plat se développe et la douleur devient plus intense et l'affection beaucoup plus grave.

LE "FOOT EAZER" de SCHOLL

enraye immédiatement toutes les maladies des pieds. C'est un remède et un préventif.

Le "FOOT-EAZER" soulage le pied et cela d'une façon instantanée. Après une seule journée vous ressentez le repos et l'appui qu'il procure.

Il est fait de deux ressorts en argent allemand, recouverts de cuir, anatomiquement construit, léger et confortable et grâce à un appareil breveté d'ajustant automatiquement tout le monde peut porter le "FOOT-EAZER avec le plus grand confort.

Peut se porter dans n'importe quelle chaussure et se changer d'une paire à l'autre et dans plusieurs paires.

Ne portez pas de gros supports rigides ou de chaussures malfaites lorsque vous pouvez avoir tant de confort avec le "FOOT-EAZER" de Scholl.

Toutes les grandeurs pour hommes, femmes et enfants.

Prix $2.00 la paire chez tous les bons marchands de chaussures et pharmaciens de partout. N'acceptez pas de substitution. Il n'y a qu'un seul véritable "FOOT-EAZER".

THE SCHOLL MFG CO.,
DEPT. C, 372 KING ST. W. TORONTO, Ont.

UNE PROCESSION EN BRETAGNE



Le congrès eucharistique tenu récemment à Ploudalmezeau, diocèse de Quimper, a donné lieu à de belles manifestations religieuses. La gravure ci-dessus représente la scène la plus imposante du congrès, alors que Mgr Duparc porte l'ostensoir que suivent les maires et les adjoints du canton.



Chaque morceau renferme ce qu'il faut pour donner hygiène et confort à la peau, et pour prendre un bain parfait. Vous ne devriez pas vous priver ni priver votre famille un seul jour de ce luxe hygiénique. 10c le morceau, chez tous les marchands.

SAVON INFANTS' DELIGHT

INFANTS' DELIGHT

501 A k

Rien n'est si bienvenu à un repas impromptu qu[illegible]

PATERSON'S
Cambridge Wafers

Un joli nouveau biscuit fait de crème de blé. Toujours croustillant et frais. Ils sont vendus en boîtes seulement par tous les bons épiciers. Leur saveur est vraiment délicieuse. Fabriqués par 21
PATERSON DE BRANTFORD

NA-DRU-CO
Seuls nos produits portent cette marque de fabrique

Votre Guide et votre Sauvegarde

NA-DRU-CO
Cherchez toujours cette marque de fabrique

NA-DRU-CO

Votre Guide

Voulez-vous avoir la poudre de talc la plus douce et la plus délicatement parfumée? Achetez le talc NA-DRU-CO.

Cherchez-vous un dentifrice de bon goût et économique, qui nettoie et blanchira vos dents sans les endommager? Vous trouverez que la pâte à dents NA-DRU-CO est juste ce qu'il faut.

Voulez-vous préserver et rehausser la fraîche beauté de votre peau? Employez la crème pour la toilette NA-DRU-CO. C'est une vraie nourriture pour la peau, tout à fait inoffensive.

Vos cheveux perdent-ils leur lustre? Le Restaurateur des cheveux NA-DRU-CO leur redonnera leur couleur et leur vitalité naturelles.

Et ainsi de suite pour toute la longue liste des préparations médicinales ou pour la toilette dont vous ou votre famille, avez besoin, votre guide le plus sûr quant à la qualité et à la satisfaction c'est la marque de fabrique NA-DRU-CO.

Il est facile de reconnaître les préparations NA-DRU-CO, car outre qu'elles portent la marque de fabrique NA-DRU-CO, elles sont bien enveloppées dans un joli emballage de nuance rouge.

Votre Sauvegarde

La marque de fabrique NA-DRU-CO est votre sauvegarde, aussi bien que votre guide. Elle est appuyée par la National Drug and Chemical Company of Canada, Limited, qui fait le plus gros commerce de pharmacie en gros du Canada, qui a un capital payé de plus de cinq millions de dollars, garantissant l'absolue honorabilité de tout ce qui porte la marque de fabrique NA-DRU-CO.

Quand vous achetez les produits NA-DRU-CO vous êtes certains d'avoir les ingrédients les plus purs habilement mélangés par des chimistes experts.

Vous êtes ainsi que vous avez ce que le cerveau, l'organisation et l'argent peuvent produire de mieux des articles qui vous donneront satisfaction.

Si par hasard une préparation NA-DRU-CO que vous conque ne vous satisfait pas entièrement, vous n'avez qu'à la renvoyer et votre pharmacien vous remettra tout votre argent.

Demandez à votre pharmacien qui est un homme de poids dans votre localité, tout ce que vous voudrez sur la ligne NA-DRU-CO. Il peut vous répondre, car nous lui fournirons, à lui ou à tout autre pharmacien ou médecin du Canada, sur demande, une liste complète des ingrédients qui entrent dans n'importe quelle préparation NA-DRU-CO.

Si votre pharmacien n'a pas en magasin l'article NA-DRU-CO particulier que vous demandez, il peut vous le procurer en moins de deux jours de notre succursale de gros la plus voisine.

Quelques préparations NA-DRU-CO très en vogue :

Pour la toilette :
Crème pour la figure.
Poudre de talc.
Pâte à dents.
Crème au Witch Hazel.

Pour les enfants :
Tablettes pour bébés.
Sucre de lait.
Dyspepsie et indigestion.
Tablettes contre la dyspepsie.

Onguents et pommades :
Onguent carbolique.
Onguent à l'iode, ne tachant pas, 3 grandeurs.
Onguent contre les hémorroïdes.

Toniques :
Composé d'huile de foie de morue, sans goût, grandeurs.
Nervozone.
Emulsion à l'huile de foie de morue, 2 grandeurs

National Drug and Chemical Company of Canada, Limited

SUCCURSALES DE GROS A :

Halifax, St Jean, Montréal, Ottawa, Kingston, Toronto, London, Hamilton, Winnipeg, Régina, Calgary, Nelson, Vancouver, Victoria.

A travers les journaux et les revues

LES POUMONS DE WESTMINSTER



Nous avons déjà parlé de l'Abbaye de Westminster, c'est-à-dire du Parlement anglais, le plus grand parlement au monde. Or, ce n'est pas une mince affaire que l'éclairage, la ventilation et le chauffage d'un immense édifice comme celui-là. La vignette au-dessus nous fait voir l'énorme ventilation du rez-de-chaussée et qui entretien le courant d'air de l'édifice.

En bas, nous voyons de savants hygiénistes analyser l'air du Parlement, pour savoir s'il n'est pas trop saturé d'acide carbonique ou s'il ne contient pas de microbes nuisibles. L'appareil sur trépied est celui qui sert à l'analyse microbienne; l'autre sur la banquette sert à mesurer la quantité d'acide carbonique dans l'air.

Ces différentes analyses se font assez souvent, et les rapports sont scrupuleusement affichés partout.

LE SIEGE A PLONGEON

Les marchands de lait frelaté se tirent généralement d'affaire avec quelques contraventions, suivies d'une amende plus ou moins forte. On était plus sévère pour ce genre de délit, au XVIIIe siècle, comme nous le prouve une gravure du temps.

Dans plusieurs provinces françaises, et aussi en Angleterre et en Allemagne, le marchands de produits frelatés étaient soumis à un châtiment qui les punissait plus par le ridicule que par la douleur physique.

En présence de la population de leur ville ou de leur village, on liait le condamné sur un siège, fixé à l'extrémité d'une longue pièce de bois montée sur un affût. En appuyant sur un ressort, l'exécuteur obligeait l'infortuné à décrire dans l'air des descentes et des montées qui lui arrachaient des cris d'effroi et provoquaient les fous rires de l'assistance. Ou encore, on lui faisait prendre un bain dans une mare!

Dans de pareils moments, les condamnés devaient, sans nul doute, jurer sur ce qu'ils avaient de plus sacré, qu'ils donneraient dorénavant à leurs clients bon poids et bonne mesure!

On conserve une de ces "balançoires judiciaires" dans la petite ville de Léominster (Angleterre). Elle servit jusqu'en 1809 à punir les... épiciers de la localité.



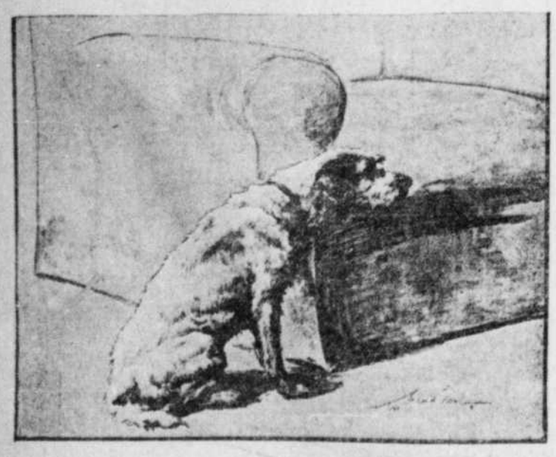
Jadis ce "siège à plongeon" servait à punir les marchands fripons auxquels on faisait prendre ainsi un bain forcé dans une mare.

SUR LES NAVIRES DE GUERRE



Très en faveur dans la marine anglaise, le "roller skating" est pratiqué avec ardeur par tous les hommes de l'équipage qui, chaque après-midi, lorsqu'ils ne sont pas de quart ou de corvée, envahissent le pont du navire et s'en donnent à coeur joie sous les regards amusés des officiers.

LA DOULEUR SILENCIEUSE



"César", le fox-terrier favori du roi Edouard VII, était l'ami le plus fidèle et le plus dévoué du grand monarque défunt. Presque jamais il ne quittait son maître; il l'accompagnait dans ses voyages même lointains. "César" avait remplacé "Jack", mort il y a cinq ans. Aujourd'hui, il est inconsolable, et sa douleur quoique silencieuse n'en est pas moins touchante. L'artiste l'a "croqué" au moment où il "pleure" son royal maître, la tête appuyée sur le fauteuil dans lequel s'assayait Edouard VII pendant sa dernière maladie.

Les mots gravés sur le collier du "fox terrier" favori sont remarquables: "Je suis César, et j'appartiens au Roi".

LOCUTIONS ET ORIGINES

Histoire de quelques locutions.

Les étudiants disent, pour faire un discours: "Piquer un laïus". C'est que le discours français ayant été introduit en 1804 à l'Ecole Polytechnique, le premier modèle à traiter fut un discours de Laïus, époux de Jocaste et père d'Oedipe.

"Remporter une veste" vient d'un insuccès maintenant oublié. On jouait au Vaudeville une pièce intitulée "Les Etoiles". Le berger: "La nuit est sombre, l'heure est propice. Viens t'asseoir sur ce terre". — Vénus: "L'herbe est humide des larmes de la rosée". — Le berger: "Assieds-toi sur ma veste". La salle, qui était déjà mal disposée, siffla terriblement. Le berger dut ramasser sa veste, saluer le parterre et se retirer.

"Payer en monnaie de singe" se rapporte au temps où l'on payait un droit pour franchir les ponts de Paris et d'ailleurs; les montreurs de singes acquittaient ce droit non avec de l'argent, mais en faisant gesticuler leurs animaux.

Dans "couper dans le pont", "pont" ne signifie pas le passage qui franchit un fleuve; il désigne la courbure que le tricheur donne aux cartes afin que son partenaire "coupe" à l'endroit désiré.

"Faire chou blanc" demeure inexplicable si l'on ne sait que coup se dit chou dans le Centre de la France; dès lors, faire chou ou coup blanc, c'est faire un coup qui ne compte pas.

"En faire voir de grises" vient du mot gitano gris, qui signifie froid; tout comme on dit "battre froid à quelqu'un".

"Comme un coq en pâte" veut dire comme un coq faisan enfermé dans un pâté que sa tête dépasse.

"Plus fort que de jouer au bouchon" est emprunté à la chanson d'Alexis Dalès:

Voir un' puce en bonnet d'coton,
Un lapin prendre un' pipe,
C'est plus fort que d'jouer au bouchon
Avec un noyau d'pêche.

SNAP

est ce qu'il y a de meilleur pour faire disparaître les taches de noir, d'encre, de fruits, etc., sur les mains. Composé d'huiles neutres, de pierre ponce en poudre et de glycérine. Défiez-vous des imitations. Procurez-vous le véritable SNAP dans les boîtes bleues et blanches—15c. yw A

Envoyez ce Coupon bon pour $1.00

A la Dr Van Vleck Co., Dépt. D.B. 25, Jackson, Mich., après avoir rempli lisiblement ces lignes:

Nom. . . . . .

Adresse. . . . . .

Ce coupon est bon pour un traitement de $1 GRATIS A L'ESSAI, tel qu'expliqué ci-dessous.

SI VOUS SOUFFREZ DES HEMORROIDES

Envoyez-nous aujourd'hui le coupon ci-dessus. Vous recevrez, franco, par le retour du courrier, dans une enveloppe ordinaire, un paquet ordinaire de $1.00 du REMEDE A TRIPLE ABSORPTION DU Dr VAN VLECK CONTRE LES HEMORROIDES, ULCERES, FISSURES TUMEURS, CONSTIPATION, ETC GRATIS A L'ESSAI. Faites un essai judicieux de ce traitement. Puis si vous êtes absolument satisfait du soulagement obtenu, si vous êtes convaincu de votre guérison rapide, vous pouvez nous envoyer un dollar. Si non, dites le nous et le traitement ne vous coûtera rien. CE REMEDE QUI GUERIT peut être offert de cette manière. Envoyez le coupon immédiatement et arrêtez les progrès de cette terrible maladie tandis que vous en avez la chance, comme l'ont fait plusieurs milliers d'autres. Adressez Dr Van Vleck Co. T. B. 25 Malaise Bldg. Jackson, Mich. ECRIVEZ AUJOURD'HUI. A E



CHALUMEAUX DE PAILLE

Les maladies mycosiques, c'est-à-dire celle qui proviennent de champignons parasistes des végétaux, semblent être beaucoup plus fréquentes depuis quelques années. Peut-être cette fréquence tient-elle à ce qu'on est mieux à même qu'autrefois de les reconnaître. En tout cas, le chiffre des observations s'est multiplié à peu près dans tous les pays. Je n'en veux pour preuve que les docuents rassemblés sur cette question par le professeur Poncet et l'Ecole lyonnaise.

L'actinomycose, la botryomicose, maladies qu'on croyait presque spéciales aux animaux, sont maintenant assez souvent observées chez l'homme. Elles sont dues à l'introduction dans les tissus de champignons résidant sur la paille, les tiges de céréales, de graminées. Machinalement on casse une brindille d'herbe, une tige de blé, machinalement encore on la mâchonne, et si par malheur le végétal est infesté de champignons, vous pouvez contracter une maladie grave et fort difficile à guérir. Pénétré de ces dangers, le Dr Crouzel, de La Réole, signale une série d'accidents dus à l'emploi de ces fêtus de paille, des chalumeaux; dans la campagne girondine, et peut-être aussi dans d'autres régions, on se sert assez communément de ces tubes en guise de compte-gouttes pour l'application des collyres. Or, ces tubes de paille ne sont pas, en général, des instruments d'une propreté immaculée. La paille est exposée aux intempéries des saisons, à la souillure de tous les germes possibles contenus dans les fumiers de ferme, dans les amas de détritus. Le plus souvent, la souillure ne sera pas grave et les germes ne seront pas foncièrement dangereux, mais dans certains cas, des microbes pathogènes véritables, tels que le bacille typhique, le streptocoque, peuvent se rencontrer dans ces déchets de tous genres, que viennent contaminer trop souvent les déjections des valides et des malades.

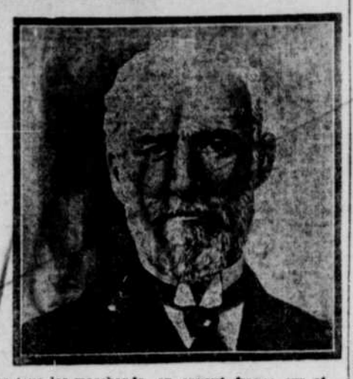
Sans avoir été témoin de graves contaminaisons, M. Crouzel a eu à soigner plusieurs cas d'ophtalmie grave dont en fin de compte il ne put trouver la cause dans l'emploi de chalumeaux de paille malpropre. J'imagine que, parmi mes lecteurs, aucun ne s'aviserai de rechercher une économie aussi futile et qu'aucun n'aura à craindre de conjonction de semblable origine; mais dans leur entourage, à la campagne, ils peuvent être témoins de cette pratique et ne manqueront pas de signaler aux Intéressés les graves conséquences qui peuvent en découler.

"JE SENS QUE C'EST MON DEVOIR

De vous Donner mon Témoignage au Sujet de 'Fruit-a-tives'."

Hardwicke, Miramichi, N. B., 17 jan., 1910.

"Je sens que c'est mon devoir de vous donner et de donner à l'univers, un témoignage spontané au sujet de la merveilleuse guérison que m'a valu l'emploi de "Fruit-a-tives." La constipation chronique, telle était la maladie dont je fus affligé pendant des années. Ma santé générale laissait beaucoup à désirer par suite de cette maladie, et je me découragerais et m'alarmais. Je me fis soigner par les médecins sans en recevoir le moindre bien durable, et j'essayai toutes sortes de pilules et de tablettes, mais rien n'y fit.



"Je vis le fort témoignage fait à l'adresse de "Fruit-a-tives" par le "célèbre vieillard du Nouveau-Brunswick," l'hon. John Costigan, et je savais que tout ce qu'il disait n'était que la pure vérité et ne pouvait qu'être dans l'intérêt de ses semblables. J'essayai "Fruit-a-tives" et les effets furent des plus merveilleux; aujourd'hui, je suis parfaitement bien de ma constipation chronique dont je souffrais depuis tant d'années. Ma santé générale est encore excellente et je ne saurais trop vanter tout le bien que j'ai reçu de "Fruit-a-tives."

A. G. WILLISTON.

"Fruit-a-tives" n'est pas l'oeuvre de pharmaciens ou chimistes experts—qui ignorent le premier mot de la maladie et des besoins du corps humain — mais c'est la découverte scientifique d'un médecin bien connu, et c'est le seul remède au monde qui soit fait de jus de fruits.

50c la boîte, 6 pour $2.50, ou grandeur d'essai, 25c. Chez tous les marchands, ou envoyé franco sur réception du prix, par Fruit-a-tives Limited, Ottawa.

Cuit-Rotit-Grille



CUIT le pain, les tartes et les gâteaux—les cuit parfaitement et leur donne les rend tendres et appétissants.

ROTIT le boeuf, la volaille et le gibier avec une chaleur continue, qui conserve la riche saveur naturelle.

GRILLE les biftecks et les côtelettes, les rend tendres et appétissantes.

ROTIT le pain, les muffins, les biscuits et le fromage.

Pas d'ennuis provenant du charbon et des cendres; pas besoin de vous baisser pour atteindre le fourneau; pas de fumée, de poussière, d'odeur—rien qu'une bonne cuisson avec un grande économie de combustible. Les fers à repasser et l'eau, dans la bouilloire, sont toujours chauds. Le

New Perfection
WICK BLUE FLAME
Oil Cook-stove

a un compartiment supérieur avec tablette pour conserver chauds les assiettes et les aliments. Tablettes mobiles pour cafetières ou casseroles, et barres nickelées pour serviettes.

Il y a de longues cheminées émaillées bleu turquoise. Le fini nickelé, avec le bleu brillant des cheminées, rend ce poêle très attrayant et invite à la propreté. Fabriqué avec 1, 2 et 3 brûleurs; on peut acheter les poêles à 2 ou 3 brûleurs avec ou sans le compartiment.

AVIS.—Soyez certain de vous procurer ce poêle—assurez-vous que la plaque de nom porte les mots "NEW PERFECTION".

Chez tous les marchands de partout; si votre marchand ne les a pas, écrivez pour avoir une circulaire descriptive à l'agence la plus rapprochée de

The Imperial Oil Company,
Limited.

Aux Chefs d'Entreprises, Industriels et Manufacturiers, Accidents du Travail.

La loi concernant les responsabilités des accidents dont les ouvriers sont victimes dans leur travail, et la réparation des dommages qui en résultent, est entrée en vigueur le 1er janvier 1910.

La Prévoyance
Compagnie d'assurance,

met à votre disposition les services d'experts en matière d'assurance contre les accidents du travail et vous épargnera tout souci d'ennuis et de responsabilité. Assurez-vous sans retard.

Ecrivez à J. C. GAGNE, gérant général, 63 Guardian Bldg., Montréal, ou téléphonez Main 5027.

Agents demandés. 67—s.n w

Sources St-Louis
EAU DE VICHY
"TREFLE ROUGE"

¶ Cette eau est prescrite avec succès dans le traitement des maladies de l'**Estomac**, du **Foie** et de la **Vessie**.

¶ La plus gazeuse et naturelle du bassin de Vichy.

Consultez votre Médecin.

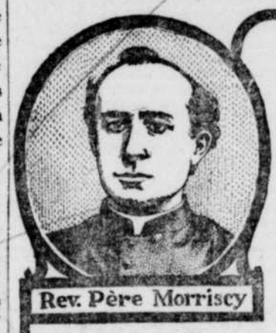
L. CHAPUT, FILS & CIE, AGENTS GÉNÉRAUX, MONTREAL.

78—S.S A

2 dans 1
Cirage à Chaussures
pour les dames aussi.

Ne tache pas les volants ou les jupes. A l'épreuve de l'eau. Ne contient pas de térébentine, acides ou autres ingrédients nuisibles. Conserve le cuir. Chez tous les marchands, 10c. 4r

THE F. F. DALLEY COMPANY, LIMITED, HAMILTON ONT. ET BUFFALO, N.Y.



Rev. Père Morriscy

Soulagement Prompt et Permanent du Rhumatisme

Le rhumatisme n'est pas causé par l'exposition au froid et à l'humidité, sa cause réelle est le fonctionnement défectueux des reins. Aussi longtemps que les reins fonctionnent comme il faut, et éliminent du sang tout l'acide urique qui provient des déchets de l'organisme, il ne peut y avoir de rhumatisme. C'est seulement quand les reins fonctionnent mal, et que le sang se trouve chargé d'acide urique, que la moindre exposition au froid ou à l'humidité raidit les articulations et cause une véritable agonie.

Les Tablettes No. 7 du Père Morriscy

soulagent rapidement et guérissent d'une façon permanente le rhumatisme en mettant les reins en état de faire leur fonction. Dès que les reins parviennent à éliminer l'acide urique du sang toute douleur rhumatismale disparaît. Si jamais elles menacent de revenir quelques tablettes No 7 tonifieront les reins et vous épargneront les tortures du rhumatisme.

Les tablettes No. 7 du Père Morriscy ont prouvé leur efficacité et leur valeur dans des centaines de cas, lorsque tous les autres remèdes avaient entièrement failli.

50c. la boîte, chez votre fournisseur. 107F

Father Morriscy Medicine Co., Ltd., - Chatham, N. B.

Aux Hommes Faibles DE TOUT AGE

Ils devraient avoir notre livre GRATUIT, une Découverte Récente Remarquable d'un Nouveau Remède Inoffensif, Agréable et Infaillible

GRATIS

A tout homme intéressé nous enverrons Gratis par la malle, notre livre soigneusement enveloppé et scellé, qui explique clairement notre nouveau traitement; comment les hommes faibles de tout âge, souffrant de Débilité Masculine, perte de vigueur, etc., etc., peuvent maintenant recouvrer rapidement leur vitalité et leur vigueur perdues. Quel que soit votre âge ou la cause de votre état de faiblesse actuelle, notre remède agit d'une manière remarquable et rétablit les vitalités prématurés à la force, à la santé, à la vigueur. Toutes lettres et communications sont strictement confidentielles. Adressez:

INSTITUT AGOTE,
Chambre 21, 55 Rue Université, MONTREAL, Canada.

K A



Dawes' Lachine Ale

A le plus fort débit au Canada.

La bière populaire—la bière qui a le plus fort débit, est évidemment celle qui répond le mieux au goût du plus grand nombre. On ne continuerait pas à boire la bière "Dawes Lachine Ale" si elle n'était pas meilleure que les autres. Quand vous demandez la Bière Dawes voyez à ce que vous receviez la

Marque du Cheval Noir.

The National Breweries Limited, Montréal.

Revue des Sciences et des Arts

LA PRUDENCE D'UN CASTOR



Les enclos des castors du Zoological Garden de Regent's Park, Londres, présente, depuis quelques jours, un phénomène remarquable: un tronc massif et pesant qui ne repose plus sur sa base que par un mince filament. Le moindre vent en balance le faîte à ce point que les spectateurs éprouvent la conviction qu'il va s'abattre sous leurs yeux.

Ce prodige d'équilibre n'a qu'une importance relative. Il est intéressant en ceci qu'il nous apporte une nouvelle preuve de l'intelligence du castor. L'habile bûcheron connaît bien son métier: ennemi du gaspillage, il n'attaque pas un arbre pour le seul plaisir de détruire, mais bien pour en construire sa digue ou sa maison semi-aquatique. Et, d'autre part, il n'aime pas le travail inutile, si bien qu'il s'efforce d'abattre le tronc attaqué sur la rive de façon à le faire tomber dans la direction de l'eau.

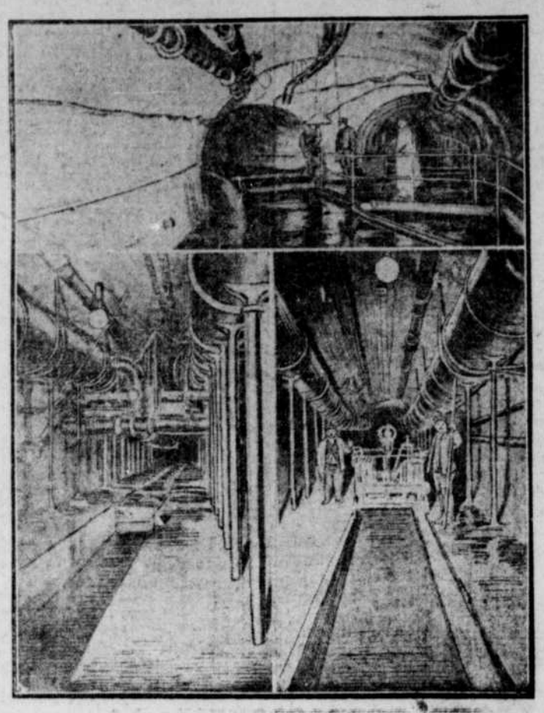
C'est bien ce qui s'est produit au Jardin Zoologique de Londres, dont la direction a soin de planter chaque année dans l'enclos un nouveau tronc. Le castor, unique habitant du réduit, travailla sans relâche pendant de nombreuses nuits à ronger son tronc, en entaillant plus profondément le côté qui fait face au bassin. Mais un problème imprévu se présenta subséquemment: planté trop droit et pourvu d'un cœur aux fibres trop résistantes, le vieil arbre mettait à tomber une mauvaise grâce manifeste!

Notre castor se montra dès lors d'une prudence extrême; l'entêtement de ce tronc massif lui donnait à réfléchir. S'il allait, à l'improviste, lui laisser tomber sur la tête des quintaux de bois dur! Il s'abstint désormais de le toucher du bout des dents. Et un gardien a conté son amusante mimique. Tous les soirs, après le départ des visiteurs, il sort de sa hutte et s'en vient voir si le veut lui a apporté une utile collaboration.

Mais il se contente de regarder de loin, sans jamais s'aventurer à une distance égale à la hauteur du tronc.

Souhaitons que son angoisse de castor prenne fin avec la prochaine tempête!

LES EGOUTS DE PARIS

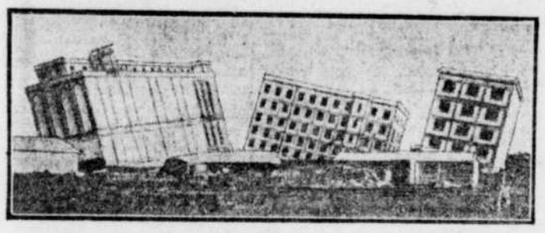




On sait que les égouts tiennent dans le sous-sol parisien une place importante. On peut se faire une idée de cette immense canalisation en jetant les yeux sur la vignette supérieure. En haut, le siphon de la Concorde; à gauche les égouts sur le boulevard Sébastopol; à droite, les wagons-vannes.

La vignette inférieure nous montre la boule servant à nettoyer le siphon de la Concorde. La photographie a été prise au moment où la boule va être lancée dans le tourbillon.

UNE DEMI-CATASTROPHE



La vignette ci-dessus représente une curieuse photographie de maisons penchées dans la banlieue de Tunis, par suite d'un affaissement du sol.

Après les élections dernières.

—Je crois, dit un républicain modéré que ce fut la "terminaison" de plus d'un radical".

On fait ce qu'on peut.

Chez le ministre.

—Monsieur le ministre, je suis ancien député, je veux devenir fonctionnaire.

—Que savez-vous faire ?

—Rien. Je suis ancien député.

LE CIEL POUR TOUS

Un de nos confrères regrettait dernièrement à l'occasion du passage de la Comète de Halley, le peu de connaissance que nous avons généralement de l'astronomie. Rien n'est plus vrai. Lorsqu'on se trouve dans un jardin, on est bien aise d'apprendre à connaître les arbres, les plantes et les fleurs qui s'y trouvent, et cependant, très peu de personnes connaissent le ciel que nous habitons; presque tous ignorent d'où vient la Terre et quelle est son origine. Les hommes en général en connaissant ni la province flottante (système solaire) que nous habitons dans le ciel, ni la grande famille stellaire (voie lactée) à laquelle nous appartenons.

Pour éclairer son intelligence et embellir son esprit, il est donc nécessaire que l'homme s'initie à l'astronomie, l'une des plus belles sciences, sinon la plus belle, et apprenne la géographie du ciel. La grande loi du progrès inscrite dans les courbes géologiques du globe, veut qu'il perfectionne se pensée et s'élève dans l'échelle des êtres intelligents; le flambeau de la science et de la raison brille au zénith et l'ignorance, comme les préjugés, doit disparaître pour faire place à la lumière.

L'étude du ciel n'est d'ailleurs pas sans attrait, car elle satisfait le désir naturel de toute personne intelligente, le désir de connaître! Elle excite la curiosité, éclaire la raison, élève les sentiments et grandit l'esprit. Lorsque par une belle soirée on contemple le ciel et que l'on observe au méridien, les défilés successifs des mondes célestes, l'homme, par la pensée semble se détacher de la terre, pour s'élancer dans l'infini, comme à la recherche d'un monde meilleur où sa destinée l'appellera un jour. Et quand on pense qu'au delà de ces soleils visibles à l'œil nu, il y en a d'autres et en très grand nombre, qui ne sont visibles qu'au télescope, et d'autres, enfin, si prodigieusement éloignés, qu'on ne les verra jamais avec les instruments les plus perfectionnés, on reste saisi d'étonnement et d'admiration, en présence des splendeurs de la création, des merveilles de la Nature et de l'incommensurable grandeur de l'Eternel qui règle le mouvement de ces innombrables mondes et préside à l'ordre universel.

Dans le but d'initier le plus grand nombre possible à l'astronomie, de vulgariser des connaissances trop peu répandues à notre époque de civilisation, la "Presse" entreprend, aujourd'hui, la publication, chaque semaine, dans sa page des Sciences et des Arts, de leçons courtes et faciles, illustrées au besoin. Nous essayerons de mettre ces leçons à la portée de tout le monde.

Le lecteur apprendra alors que, d'après les savants, la terre s'est détachée du soleil et n'est pas le seul monde habité; que le firmament n'a point été fait pour charmer les yeux des humains; que le ciel est peuplé de soleils qui distribuent la chaleur, la lumière et la vie à d'autres terres analogues à la nôtre et habitées, comme elle, par des êtres pensants; que parmi ces soleils il en est de bien plus volumineux que celui qui nous éclaire; que le soleil "Sirius", par exemple, est plus de DEUX MILLE FOIS plus gros; que tout le ciel que nous voyons n'est qu'un phare lumineux dans l'immensité de l'infini.

Le lecteur apprendra aussi que grâce à l'invention des télescopes, de la photographie et de l'analyse spectrale, l'homme, par son génie, a pu mesurer les distances des astres, leur grosseur et leur poids; déterminer leur mouvement, leur constitution chimique et physique, c'est-à-dire la nature des matériaux qui les composent, la hauteur de leurs montagnes, l'étendue de leurs mers et de leurs continents.

Enfin le lecteur verra que les soleils naissent, vivent, meurent et ressuscitent; que la vie est universelle et éternelle.

Donc, samedi prochain, la "Presse" donnera sa première leçon d'astronomie, la faisant précéder de quelques préliminaires indispensables.

Que tous en profitent pour s'initier à la science du ciel.

LES INVENTIONS CURIEUSES

Ce couteau spécial au fromage ne manque pas d'originalité et de plus est rendu pratique par sa construction ingénieuse. Il sera certainement adopté par nombre de clients qui sont amateurs de ces petits bibelots inédits.

Comme le montre la figure ci-jointe, en A, vous voyez la forme de ce couteau: il est complètement en métal blanc, la lame affecte une forme arrondie très prononcée qui permet de gratter le fromage très facilement et de le couper comme le démontre la figure C.

En B, vous remarquez que l'extrémité de ce couteau est terminée par une fourchette à deux dents qui permet de saisir le morceau avec une grande facilité.



LE MASQUE DE NAPOLEON

Cette précieuse relique va-t-elle bientôt figurer aux Invalides, à côté du tombeau de l'empereur ?



Le général Niox, gouverneur de l'hôtel des Invalides, le désirerait vivement, et il aurait l'intention d'engager, en ce sens, des démarches auprès de la famille Antommarchi, qui possède le masque du grand homme. Jusqu'ici, les descendants du docteur de Napoléon Ier n'ont voulu, à aucun prix et sous aucun prétexte, se défaire de ce glorieux souvenir.

On sait que le masque de Napoléon a été exécuté après sa mort par François Antommarchi, à Sainte-Hélène, en présence des exécuteurs testamentaires et des officiers anglais qui assistèrent à l'autopsie. Dans cette île stérile, on se procura avec peine le plâtre nécessaire au moulage: on dut envoyer une embarcation vers un point du rivage où se trouvait un gisement calcaire. On put alors faire l'opération, qui réussit à merveille. Le moulage fut pris par le docteur Antommarchi et apporté par lui en France; on en a tiré certain nombre d'exemplaires en bronze, qui se trouvent disséminés dans des collections privées.

LA FLEUR QUI TOUSSE

Les fleurs de nos climats n'ont que des fantaisies anodines, et les caprices de la sensitive qui a mérité le nom de gobe-mouches parce que ses pétales se referment sur l'insecte qui les effleurent, sont bien dépassés par certains végétaux des tropiques.

On connaissait déjà la fleur gobe-souris. On n'était pas aussi sans avoir entendu parler des fleurs rieuses et des fleurs pleureuses; mais voici que l'on vient de découvrir la "fleur qui tousse".

Les feuilles de la plante sont larges, et le fruit ressemble à une fève. Dès qu'une brise légère se lève, feuilles et fleurs se couvrent de poussière. Celle-ci bouche les pores du tissu, qui se gonfle d'un gaz, que l'on n'a pu encore analyser.

Les pétales de la fleur, la verte trame des feuilles, se boursouflent, se congestionnent: c'est une véritable fluxion, c'est une pneumonie.

Mais enfin le gaz accumulé triomphe de la poussière, la chasse et s'échappe par les pores du tissu, avec un bruit absolument pareil à celui d'un enfant qui tousse.

Cette coqueluche de la fleur ne finit jamais, puisqu'il y a toujours de la poussière dans l'atmosphère ambiante.

Ces plantes peuvent vivre dans une serre ou même dans un appartement. Un colon, recevant la visite d'une haute personnalité médicale non encore initiée à la flore des tropiques, installa dans une pièce voisine une douzaine de plantes tousseuses et les saupoudra de poivre. Les fleurs se livrèrent à un concert cacophonique de toux grouillantes et sifflantes. Le médecin, au bout d'une demi-heure, s'impatienta et dit: "Tout le monde est donc enrhumé sous les tropiques? C'est votre famille'.....'

Pour toute réponse, le colon mit le docteur en présence de la flore éternuante et toussante. Et le médecin, homme d'esprit quand même, conclut en disant: "A vos souhaits!"

PARLER flo-6

LA POUDRE À PÂTE "MAGIC"

Ne Contient pas d'alun.

AUCUNE poudre qui contient de l'alun ne convient pour la nourriture que vous préparez chez vous. L'alun diminue la production des jus gastriques, cause l'indigestion et l'irritation de l'estomac. Le coeur et le système nerveux souffrent également de l'emploie de l'alun, que les experts déclarent être nuisible et impropre à la préparation des aliments.



La poudre "Magic" garantit une nourriture pure. La poudre "Magic" vous permet de faire du pain, des biscuits et de la pâte délicieux, sains et nourrissants. Vos produits seront certainement doux et sains si vous vous servez de cette poudre.

La poudre "Magic" est une poudre à un prix moyen, et est la seule poudre bien connue fabriquée au Canada, qui ne contient pas d'alun.

PAS D'ALUN

Boîtes d'une livre entière, 25c.

Insistez pour obtenir la poudre "Magic," aucune autre n'est "tout aussi bonne."

Made in Canada

E. W. Gillett Cie Ltée,

LIVRE DE RECETTES GRATIS: Si vous n'avez pas déjà reçu une copie du Livret de recettes "Magic," quelque vos nom et adresse et vous recevrez un précieux petit livret traité sur le pain.

Repandez de la pâte — C'est du Sens Commun !

Si une maison est infestée de coquerelles, de punaises et d'autre vermine semblable, ne manquez pas de faire usage de la Pâte COMMON SENSE pour punaises, coquerelles, etc., la manger avec avidité. C'est leur dernier repas. 25c, 50c et $1 chez tous les marchands.

RAPPELEZ-VOUS qu'il y en a 2. Pour tuer les punaises et les coquerelles. 12

Chez tous les marchands et à la COMMON SENSE MFG CO. 281 Queen Ouest, Toronto, Ont.

Résumé des règlements concernant les terres du Nord-Ouest Canadien.

TOUTE personne se trouvant le seul chef d'une famille, ou tout individu mâle de plus de 18 ans, pourra prendre comme homestead un quart de section de terre de l'Etat disponible au Manitoba, à la Saskatchewan ou dans l'Alberta. Le postulant devra se présenter à l'agence ou à la sous-agence de terres du Dominion, pour le district. L'entrée par procuration pourra être accordée à n'importe quelle agence à certaines conditions, par le père, la mère, le fils, la fille, le frère ou la sœur du futur colon.

Devoirs — Un séjour de six mois sur le terrain et la mise en culture d'icelui chaque année au cours de trois ans. Un colon peut demeurer sur neuf milles de son homestead, sur une ferme d'au moins 80 acres, possédée uniquement et occupée par lui ou par son père, sa mère, son fils, sa fille, son frère ou sa sœur.

Dans certains districts un colon dont les affaires vont bien aura la préemption sur un quart de section se trouvant à côté de son homestead. Prix: $3.00 l'acre. Devoir: Résider six mois chaque année au cours des six ans à partir de la date de l'entrée du homestead — y compris le temps requis pour obtenir la vente du homestead — et cultiver cinquante acres en sus.

Un colon qui aurait forfait à ses droits de colon et ne pouvant obtenir sa préemption, pourra acheter un homestead dans certains districts. Prix: $3.00 l'acre.

Devoirs: — Résider six mois dans chacun des trois ans, cultiver 50 acres et bâtir une maison valant $300.

CHARBON — Les droits de mines de charbon peuvent être loués pour une période de 21 ans pour un loyer annuel de $1.00 l'acre. Un postulant ne peut en acheter plus de 1,500 acres. Royauté: cinq cents la tonne, qui devront être perçus sur le charbon marchand miné.

W. CORY,
Sous-ministre de l'Intérieur.

N. B. — La publication non autorisée de cette annonce ne sera pas payée.

146—c

Pendant la grève.

Le préfet cherche à amener le patron à composition:

—Voyons, cher monsieur, cédez... Accordez aux grévistes ce qu'ils vous demandent!

—C'est difficile, monsieur le préfet. Savez-vous seulement ce qu'ils veulent?

—Non!

—Ma peau!

POURQUOI NE PAS AVOIR UNE MAGNIFIQUE CHEVELURE ?

L'orgueil d'une femme c'est sa chevelure. Et combien nombreuses sont celles qui ont des cheveux clairsemés et sans vie.

Pour être jolie, il faut une magnifique chevelure.

SALVIA, la célèbre préparation américaine pour la chevelure, fait pousser les cheveux en abondance, leur donne une magnifique apparence onduleuse.

MM. Quenneville et Guérin, 2 pharmacies, 760 Ste Catherine Est, 650 Ontario Est, 2002 Boulevard St Laurent, 701 Notre-Dame Ouest, 247 St Antoine, 90 Ste Catherine Est, 3387 Ste Catherine Est, garantissent que SALVIA fera disparaître les pellicules et fera pousser les cheveux ou votre argent vous sera remis.

50c la grosse bouteille. A

POUR SANTÉ VOTRE



¶ La santé est le plus précieux des biens, et la beauté le plus puissant des pouvoirs.

¶ Mais la beauté n'existe pas là où la santé fait défaut.

¶ Pour conquérir la santé et acquérir ainsi le don de plaire, il faut combattre cette pâleur du visage, indice d'un sang appauvri.

— LE —

VIN ST. MICHEL

dissipera comme par enchantement cette pâleur, ce teint verdâtre, ces traits étirés, ce sentiment de fatigue et d'accablement causé par l'anémie, en enrichissant votre sang et en remontant votre système nerveux épuisé.

LE VIN ST-MICHEL se prend à la dose d'un verre à vin avant chaque repas et chaque fois que le besoin s'en fait sentir.

EN VENTE PARTOUT

BOIVIN, WILSON & CIE
SEULS AGENTS
320 RUE ST-PAUL - - MONTREAL

CANCER REMEDE DU Dr PERCY

TUMEURS et CHANCRE



guéris sans le couteau, opération ou douleurs, chez vous, par un remède purement végétal, ne contenant ni opium, morphine, etc. Quels que soient la gravité de votre cas, le nombre d'opérations que vous avez subies, vous pouvez être guéri. Ecrivez aujourd'hui pour détails.

QUENNEVILLE & GUERIN, dépositaires,
90 Sainte-Catherine Est, Montréal.
103—sn w A

R. R. R.

RADWAY'S READY RELIEF



devrait se trouver dans toutes les demeures, son usage sera profitable dans toutes les occasions de douleur ou maladie. Il n'y a rien, au monde, pour soulager la douleur et arrêter le progrès de la maladie aussi promptement que Ready Relief. Il est sans rival pour prévenir et guérir les

MALADIES D'ETE

Dysenterie, Choléra Morbus, Diarrhée, Nausée, Crampes, Coliques.

Les touristes, campeurs, vitriers, voyageurs, trouveront que RADWAY'S READY RELIEF est excellent complément à leurs autres accessoires. Ça ne prend que peu de place, c'est peu coûteux, et ça sauve un monde d'ennuis et de désagréments.

Frictionnez-vous avec Radway's Ready Relief.

C'est, depuis plus de 50 ans, un remède infaillible pour les muscles endoloris, contre entorses, efforts et meurtrissures.

Chez tous les pharmaciens, 25c et 50c la bouteille.

RADWAY & CO. Mont-Al. Can.

DEMANDEZ UN TRILLES Vin Tonique ET Apéritif

Dans tous les Bars, Hotels et Epiceries.

HUDON & ORSALI

Seuls distributeurs pour le Canada — MONTREAL

LA VIE AU FOYER



LA MODE DU JOUR

BRODERIE BLANCHE

Rien, parmi les nouveautés pourtant exquises que la mode nous offre depuis quelque temps, n'a pu détrôner encore la classique broderie blanche pour les occasions où il est admis de faire un peu de toilette l'été et même l'hiver.

Elle est de tous les âges, de toutes les saisons et de toutes les circonstances. Une femme à cheveux blancs est délicieusement habillée avec une belle robe blanche brodée et une débutante n'est jamais si délicieuse que dans cette même toilette. Le jour, pour la promenade, elle est simple et élégante, et sous les lumières, elle fera encore un charmant effet de grâce sobre et distinguée.

Son prix est peut-être un peu élevé, mais elle n'est pas coûteuse si l'on considère qu'elle ne se démode pas, qu'on peut la refaire plusieurs fois, qu'un simple blanchissage, à la maison, la remet à neuf.

Vive donc la mousseline blanche brodée qui, cette année, semble avoir un regain de faveur.

En effet dans la plupart des grands magasins de Montréal, on a vu à l'étalage de superbes toilettes en mousseline brodée, tandis qu'on vendait à la verge des broderies assez large pour faire la hauteur d'une jupe.

Le modèle que nous illustrons est d'une élégance sobre qui fait bien valoir le dessin d'une belle broderie anglaise, et qui ne nécessite pas de coupes dans la broderie, attendu que celle-ci est posée en longueur. L'effet tunique est ainsi obtenu facilement; on sait qu'il est très recherché.

Ce modèle que j'ai emprunté à une grande revue parisienne fait fureur, paraît-il, dans la capitale française. Il est assez simple pour que nous l'adoptions avec succès de ce côté-ci de l'océan, et une robe de ce genre pourrait rendre de multiples services à une femme de condition moyenne, obligée, comme cela se voit souvent, d'aller un peu dans le monde, par égard pour la situation de son mari ou l'avenir de ses enfants. Elle est à la fois discrète, distinguée et peu coûteuse.

Colette



ROBE DE BRODERIE BLANCHE, A LA FOIS SIMPLE ET ELEGANTE.

CRIS DE L'ENFANT

Des cris effarés survenant peu après le sommeil signifient le cauchemar. Des cris continus de douleur, l'enfant enfonçant sa tête dans l'oreiller, traduisent fréquemment une inflammation de l'oreille; enfin des cris prolongés, s'accentuant lorsqu'on touche l'enfant, accompagnés de sueurs abondantes et de fièvre, traduisent l'affaiblissement par la diarrhée, ou des insomnies rebelles, ils sont encore poussés par les enfants rachitiques.

Le froid peut aussi être cause des cris du bébé. Le volume de leur corps est si petit par rapport à sa surface que, plus que les adultes, ces petits êtres perdent une grande quantité de chaleur et souffrent plus rapidement du froid. Ils crient alors, et il suffit bien souvent pour les calmer de les couvrir plus chaudement ou de disposer des boules d'eau chaude à leurs pieds et à leurs côtés.

D'autres fois, il suffira de les dévêtir complètement et on découvrira une épingle mal placée, un lacet trop serré, cause des cris.

A côté de ces cris justifiés, il est juste de dire aussi que le bébé crie souvent par colère : ces cris seront à paroxysmes, ils cesseront lorsqu'on aura cédé à leur injonction ; mais alors, s'il s'agit de balancer le berceau, de promener l'enfant, de le sortir du lit, il faudra continuer, et la mère ou la nourrice qui auront la première fois manqué de fermeté, deviendront les premières victimes, indépendamment du tort causé au bébé.

En somme, c'est l'habitude, l'attention, surtout l'affection, qui permettent de traduire ces cris et de leur donner leur véritable sens. Ces petits êtres ne parlent pas le même langage que nous, et comme ils ne peuvent encore comprendre le nôtre, c'est à nous de saisir le sens du leur.



Robe en mousseline de laine blanche plissée, garnie de broderies ravies, bande de mousseline blanc dans le bas de la jupe. Ceinture à long pans.

CONSEILS DE LA MENAGERE

BOULETTES DE POISSON

1 tasse de morue salée, 2 tasses de pommes de terre, 1 oeuf, ½ cuillérée à table de beurre, ¼ cuillérée à thé de poivre. Lavez la poisson dans l'eau froide et émiettez avec une fourchette. Lavez, pelez, et mettez tremper des pommes de terre, les coupant en morceaux d'égale grosseur. Faites cuire le poisson et les pommes de terre dans l'eau bouillante, suffisante pour les couvrir jusqu'à ce que les pommes de terre soient tendres.

Egouttez, remettez dans la casserole, écrasez, ajoutez le beurre, l'oeuf bien battu, le poivre, battez avec une fourchette deux minutes. Mettez par cuillérée dans un panier à frire et faites frire 1 minute dans la friture bouillante.

UNE " IMMORTELLE "

Il appartenait à Laure Conan à qui nos gloires canadiennes sont familières, et dont la plume si bien sait en parler, de faire revivre la sainte et chère figure de Marguerite Bourgeoys.

Elle l'a fait, en un opuscule charmant où elle a mis avec la sensibilité exquise de son coeur, tout son patriotisme et une doumentation remarquable.

Laure Conan poursuit son oeuvre qui est de faire connaître et aimer les plus belles figures de notre histoire. Avant "L'oublié", ses livres nous faisaient aimer la vertu et la sublime beauté du sacrifice, c'est aussi une oeuvre sainte qu'elle accomplissait, mais celle-ci est meilleure encore peut-être, car nulle autre qu'elle ne saurait aussi bien l'accomplir. Son nouvel ouvrage "Une Immortele" arrive en une heure singulièrement propice puisque ainsi que l'auteur le dit à la première page : "L'issue du procès de béatification de notre Soeur Bourgeoys n'est plus douteuse et que le Canada aura bientôt la joie d'élever des autels à cette insigne bienfaitrice et de lui rendre un culte public."

Laure Conan, raconte à grands traits la vie de la vénérable Marguerite, et s'applique à faire ressortir le rôle qu'elle a joué dans les destinées de la Nouvelle-France.

Je n'ai pas mission d'analyser le travail de Laure Conan, je l'ai lu avec un plaisir sans mélange et l'impression qui m'est restée de cette lecture est une des plus fortes et des plus salutaires que j'aie éprouvée.

Toutes les canadiennes-françaises, toutes celles surtout dont l'âme et l'esprit ont été formés par les filles de Marguerite Bourgeoys trouveront dans les pages d' "Une Imomrtelle" les émotions douces et chères qui font la vie plus féconde et meilleure.

COLETTE.

N. B.—"Une immortelle", est en vente dans toutes les librairies de Montréal.

C.

POUR DOLLARD ET SES BRAVES

SACRIFIONS UN COLIFICHET.

Il est, mesdames une infinité de fantaisies charmantes qui nous font envie et dont le prix, après tout, n'est pas trop en disproportion avec nos ressources. Petits colets, bourses, évantails, colliers art-nouveau, en argent bruni, sachets parfumés, que sais-je?

Je vous invite, mes chères lectrices, tout simplement à renoncer au joli "rien" qui vous tente, et, vous ne vous recrierez point quand je vous aurez dit que ce sacrifice, il sera très beau de le faire en faveur de l'oeuvre du Monumnt à Dolard des Ormeaux, pour laquelle travaille la jeunesse canadienne, aidée de tous les coeurs patriotes de notre pays.

L'obole sera doublement précieuse qui sera le fruit d'un sacrifice et quelle est celle d'entre nous qui ne voudra point rehausser ainsi la sienne?

Les moins fortunées des femmes ont de ces tentations de coquetterie auxquelles, parfois elles succombent; eh bien! ce sera un plaisir autre et d'un ordre plus élevé, mais bien plus précieux que de contribuer plutôt à l'oeuvre patriotique par excellence, et la fierté de ce joli geste mettra dans les yeux de celle qui l'aura accompli un rayon qui l'embellira plus encore que ne le ferait la plus élégante parure.

Donc toutes, riches comme pauvres — riches surtout — nous allons prélever sur le budget des fantaisies coquettes, le denier de la Patrie; nous l'assaisonnerons—pour nous seules—d'un brin de sacrifice et nous le donnerons à l'écolier de notre choix, pour sa liste de souscription.

De cette façon les Canadiennes, toutes sans exception, pourront se dire en regardant le monument qui décorera bientôt l'une de nos places publiques, et en se rappelant le souvenir des héros de 1660, qu'elles ont témoigné elles aussi de la reconnaissance du peuple envers ceux qui sauvèrent le berceau de notre pays.

Les femmes ne doivent pas rester en arrière dans ce mouvement. Je sais bien qu'elles peuvent faire beaucoup, en inculquant à leurs fils les vertus de bravoure, de dévouement et de courage dont Dollard et ses compagnons ont donné l'exemple. J'espère bien qu'elles le font, mais elles se doivent aussi d'aider leurs maris, leurs frères, dans la tâche qu'ils se sont donnée de réparer l'oubli où jusqu'ici a été tenu la gloire des dix-sept héros de Ville-Marie.

Que chacune donne, quand même elle donnerait peu, le prix d'un petit col de trente-sous, par exemple. Et tous ces petits cols réunis feront une somme importante qui aidera puissamment les promoteurs du monument et qui parlera haut en faveur du patriotisme et de la générosité des Canadiennes.

Colette

L'IDÉAL

Sur les flots endormis, chers au triste regard,
Un vaste pan de nuit dépose un masque d'ombre.
Le vent vient du couchant et la voile au hasard
Emerge comme une aile à l'horizon qui sombre....

Vogue petit navire avec le vent des cieux ;
Cingle avec l'espérance au rêve des étoiles ;
Incline vers le port tes mats majestueux
Au gonflement muet de tes mystiques voiles !

Pareille dans la nuit aux blancheurs du matin
La voile a reconquis la vague qui la berce.
Et paré du frisson des songes du destin
Son beau flanc s'est couché dans l'onde qu'il renverse.

Et le jour a surgi des cinq doigts de l'aurore.
Et la voile a cinglé vers des ports inconnus.
Les siècles ont passé, la voile fuit encore,
Emportant son espoir aux plages de Vénus.

Idéal, pauvre voile à la merci des flots,
D'où vient le vent qui souffle en tes demis naufrages ;
Et quelle est cette voix, ces rires, ces sanglots,
Qui, les jours et les soirs, montent dans tes cordages !

LOUIS-JOSEPH DOUCET.

Extrait de "La Jonchée Nouvelle" qui vient de paraître.

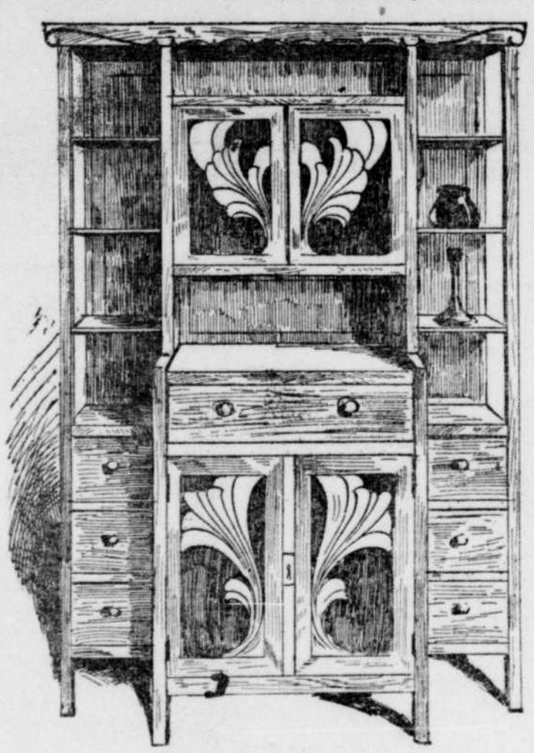
TRAVAUX FEMININS

Pour celles, si nombreuses maintenant qui font de la pyrogravure, voici un bien pratique et joli meuble qu'elles pourront exécuter durant leurs loisirs de l'été.

UN PETIT BUFFET

Le principe du buffet de salle à manger a sensiblement varié suivant les époques. Le buffet Henri II, qui eut un très grand succès, était composé d'un corps bas plein, destiné à recevoir la grosse vaisselle, surmonté de deux tiroirs pour l'argenterie ; puis, dans un espace vide où l'on pouvait laisser quelques belles pièces de la vaisselle apparente ou qu'on pouvait utiliser au service, deux colonnes tournées supportaient le corps du haut fermé généralement par des glaces ou des vitraux et servant à contenir la verrerie.

En somme, ce meuble ne rappelait qu'incomplètement les modèles de meubles de l'époque de Henri II. Le buffet de salle à manger, à proprement parler, était à peu près ignoré au seizième siècle et le modèle, dont on s'est inspiré à notre époque, est tout simplement le meuble à deux corps. Plus récemment, on a cherché à créer des salles à manger Louis XVI ou Empire et cela a amené à la recherche du buffet. Toute sorte de partis différents ont été pris en ce genre. Le meuble que nous montrons



ici n'a pas une origine si nettement déterminée. Ce peut être, en somme, aussi bien un meuble d'atelier qu'un buffet ; il comporte un corps bas avec deux portes pyrogravées, avec des motifs coloriés en jaune foncé sur fond brun ou vert. Un corps du haut avec une décoration analogue et toute une série de tiroirs et de pincchettes pouvant servir d'étagère.

PIERRE LAHALLE.

LA CULTURE DU LAURIER

Dans la "Presse" du 7 je lisais la réponse que vous donniez à quelqu'un qui demandait des renseignements au sujet de la culture du laurier. La manière que vous enseignez est peut-être la meilleure, mais cet n'est pas celle que j'emploie.

A l'époque du repos je ne donne pas autant d'eau et de soleil, mais au temps de la floraison j'expose mon arbuste en plein soleil et je donne de l'eau dégourdie plusieurs fois par jour. Mais ce que j'évite surtout, c'est que ni les boutons ni les fleurs ne soient atteints par l'eau des arrosages ni par la pluie, autrement boutons ou fleurs pourissent et tombent dans l'espace d'un jour ou deux.

Comme vous, je plante mon arbuste dans un grand pot ou une boîte, contenant de la bonne terre. J'ai eu d'abord le soin de percer le fond de mon vase de 3 ou 4 trous puis j'y mets un lit de toutes petites pierres, avant d'y mettre la terre, pour faciliter l'écoulement de l'eau des arrosages.

Si je désire avoir un arbuste qui atteigne de 8 à 10 pieds je laisse pousser tel quel, mais au contraire si je le désire un peu moins haut; lorsque la tige que j'ai plantée est bien prise et a atteint, disons un pied de hauteur, je coupe la tête, alors ma plante au lieu de ne tendre qu'à monter, ramifiera et s'étendra sur la largeur, tout en montant encore à 5 ou 6 pieds.

Pour faire prendre une tige je coupe tout simplement un rameau en bonne santé et qui n'est pas trop ligneux que je mets dans un flacon aux trois quarts plein d'eau, que j'accroche au soleil, c'est-à-dire au mur extérieur de la maison, si c'est en été naturellement, et en bonne exposition. Au fur et à mesure que l'eau baisse dans le flacon j'en remets un peu. Après quelques semaines il pousse plusieurs fines racines à la base de mon rameau alors je plante en terre. Je n'ai jamais essayé le marcottage; cette méthode m'ayant toujours réussie.

GRAND SERIN,
(Correspondant du Courrier de Colette).

ORANGEADE AUX OEUFS

Le jus d'une orange, 2 cuill. glace pilée, 1 blanc d'oeuf, sucre au goût.

Ajoutez le blanc d'oeuf au jus d'orange jusqu'à ce que le tout soit dissout, coulez, ajoutez la glace et le sucre.

× × ×

Pour rendre absolument blanche une aigrette salie ou colorée, il suffit de la laver à l'eau oxygénée.

GRATIS POUR VOUS MA SOEUR



GRATIS POUR VOUS ET POUR CHAQUE FEMME SOUFFRANT DE MALADIE FEMININE.

Je suis femme.

Je connais les souffrances de la femme. J'y ai trouvé le remède.

J'enverrai absolument gratis mon traitement domestique, avec des instructions complètes à toutes celles qui souffrent de maladies propres à leur sexe. Je veux faire connaître ce remède à toutes les femmes, à vous, ma lectrice, pour vous-même, votre fille, votre mère ou votre soeur. Je veux vous apprendre comment vous guérir chez vous sans le secours du médecin. Les hommes ne peuvent comprendre les souffrances des femmes, mais nous, femmes, savons par expérience que nous en connaissons plus long que n'importe quel médecin. Je sais que mon traitement domestique est un remède sûr et certain contre les pertes anormales, ulcérations, déplacement ou chute du principal organe féminin, périodes abondantes, rares ou douloureuses, tumeurs internes, aussi douleurs dans la tête, au dos et aux intestins, douleurs dans le bas du ventre, nervosité, sensation d'une douleur lancinante à l'épine dorsale, mélancolie, désir de pleurer, accès de chaleur, fatigue, maladie des reins et de la vessie, quand ils sont dûs à la faiblesse particulière à notre sexe.

Je désire vous envoyer un traitement complet de dix jours tout à fait gratuitement, afin de vous démontrer que vous pouvez vous guérir seule, chez vous, facilement, promptement et sûrement. Rappelez-vous que ça ne vous coûtera rien d'essayer le traitement complet, et si vous désirez continuer, ça ne vous coûtera qu'environ 12 cents par semaine, soit environ de 2 cents par jour. Cela ne vous empêchera pas de travailler, de vaquer à vos occupations. Envoyez-moi votre nom et votre adresse, mentionnez aussi ce que vous avez, si vous le désirez, et je vous enverrai le traitement pour votre cas tout à fait gratuitement dans une enveloppe ordinaire, par le retour du courrier. Je vous enverrai aussi gratuitement mon livre "Woman's Own Medical Adviser," avec vignette explicative montrant pourquoi les femmes souffrent et comment elles peuvent se guérir facilement chez elles. Toutes les femmes devraient avoir ce livre afin de pouvoir se renseigner. Ainsi quand le docteur dira qu'il vous faut subir une opération," c'est à vous de décider. Des milliers de femmes se sont guéries avec mon remède de famille. Il les guérit toutes, vieilles comme jeunes. Aux mères ou aux filles, j'explique un traitement simple, à domicile, qui guérit les pertes douloureuses ou anormales, chez les jeunes personnes, il en résulte toujours de la santé ou du bien-être.

Où que vous résidiez, je puis vous nommer quelques femmes de votre localité qui peuvent dire par expérience à quiconque souffre que ce traitement domestique guérit réellement toutes les maladies des femmes et les rend toutes robustes et bien portantes. Envoyez-moi votre adresse et le traitement gratis de dix jours est à vous ainsi que le livre. Ecrivez aujourd'hui, vu que vous pouvez ne plus revoir cette offre. Adresse : Mme M. SUMMERS, boîte H. 41 Windsor, Ont. 4.11.18.25 A yw

MERES EPUISEES

Voulez-vous nourrir vos Enfants?

l'EXILIR Tonique du Dr MONTIER

Relèvera vos forces chancelantes, vous fortifiera et vous donnera en abondance le lait nécessaire pour nourrir vos bébés.

Lisez l'intéressant certificat qui suit :

23 octobre 1909.

Messieurs,

Je suis mère d'une nombreuse famille. Les grossesses puis la tâche de nourrir successivement chacun de mes enfants m'épuisèrent beaucoup et finirent par amener un délabrement général de ma santé.

Je devins extrêmement faible et m'évanouissais dès que j'essayais de travailler un peu. Tout appétit disparut, de violentes douleurs me déchiraient l'estomac et la poitrine, je rejetais tout ce que je prenais, même l'eau. Je toussais, je crachais et transpirais abondamment. Mon poids diminua de 45 livres, je me crus en consomption et j'entrevoyais la mort à brève échéance.

Mon médecin me prescrivit alors l'ELIXIR TONIQUE DU Dr MONTIER. La première bouteille me procura un grand soulagement et après en avoir pris six bouteilles j'avais regagné les 45 livres perdues, toutes mes douleurs étaient disparues et j'avais repris ma bonne santé d'autrefois.

Madame FELIX CHAMPAGNE,
3017 rue Saint-Hubert.

En vente chez Quennevills et Guérin et dans toutes les bonnes pharmacies.

PRIX: $1.50 LA BOUTEILLE.

Une bouteille est suffisante pour cinq semaines de traitement.

Consultations gratuites tous les jours de 3 à 4 hrs au dispensaire Montier, 532 rue Ste Catherine Est, coin Amherst.



TOBLER

CETTE

Marque de Fabrique

Se trouve sur tous les Paquets du véritable

Chocolat au Lait Suisse de Tobler

k

Femmes Faibles et Maigres, Lisez

Quatre-vingt-dix femmes sur cent sont maigres et non développées, faibles, pâles, ont le teint jaune, souffrent de mauvaise digestion, de paresse des intestins, de mauvaise assimilation. Le REGENERATEUR MARONI est un Digestif reconstituant et dépuratif, augmente le poids sans trop engraisser, développe la poitrine arrondit le buste, les bras, le cou, donne des formes parfaites, fait disparaître les boutons de la figure qui rend blanche et rose.

Le Régénérateur donne une DIGESTION FACILE, règle les intestins sans aucunes douleurs, guérit complètement la constipation, purifie enrichit le sang, donne aux nerfs la force, l'énergie et régénère l'organisme tout entier. C'est le seul produit SANS DANGER pour les femmes et les jeunes filles maigres, non développées, anémiées, aux époques douloureuses et irrégulières. Ce traitement seul est en usage depuis des siècles chez les Romaines si renommées pour la beauté de leurs formes.

Il a été approuvé et fortement recommandé par les plus grandes célébrités médicales telles que Curie, Bernard et Pasteur.

ESSAYEZ-LE GRATIS.

Envoyez 10c pour traitement d'essai.

DR MARONI

Dépt. A 39a VIGER, MONTREAL

Les Hommes Maigres et débiles trouveront dans ce Régénérateur le meilleur reconstituant de la chair et des forces perdues. 179-s-n A

Bilieux?

Tous les médecins admettent qu'un foie actif est absolument essentiel à la santé. Demandez à votre médecin ce qu'il pense des Pilules d'Ayer.

"Comment sont vos intestins?" demande toujours le médecin. Il sait combien est importante la question de la constipation. Il sait que l'inactivité du foie produira les plus désastreux résultats. Nous croyons que les Pilules d'Ayer sont les meilleures que le foie que vous puissiez prendre. Vendues depuis plus de 60 ans.

J. C. AYER CO. Lowell, Mass. A



POURQUOI DOUTER

de l'efficacité des

PILULES PERSANES

lorsque des milliers de femmes et de jeunes filles en ont pris avec succès ?

POUR

DEVELOPPER LE BUSTE

raffermir les chairs et donner une poitrine idéale, rien n'égale les PILULES PERSANES, les seules qui assurent en trois mois, et

SANS MASSAGE

le parfait développement de la taille. Elles sont absolument inoffensives. Une de nos nombreuses clientes satisfaites nous écrit : "J'ai employé vos Pilules Persanes il y a 4 ans et rien ai été très satisfaite, et depuis je ne cesse de les recommander.

Veuillez donc m'en expédier 2 boîtes pour une de mes amies. Je les recommande hautement à toutes les femmes et jeunes filles qui désirent développer leur buste, elles sont incomparables."

Madame ELIZA D.....
Cohoes, N. Y.

Prix $1.00 la boîte, 6 boîtes pour $5.00.

DISCRETION ABSOLUE.

SOCIETE DES PRODUITS PERSANS,
Boîte Postale 1031, Montréal, Can.
61—s—n A

Le Secret de la Beauté



du Teint et de la Peau

Se trouve dans des milliers de cas dans l'emploi judicieux du

LAIT DES DAMES - ROMAINES

Surnommé "Nourriture de la Peau"

Une Bouteille d'Essai gratis

pour prouver que

Simplement suivant la direction, je fais infailliblement disparaître et guérir pour toujours, les boutons, la crasse noire, les rougeurs, les rides, le masque, les meurtrissures, Rougeur du Nez, taches jaunâtres, la peau huileuse ou farineuse, les éruptions, irritations, ainsi que les démangeaisons de la peau. Employé à la place des poudres et des eaux de toilette, velouté et parfume la peau d'une façon exquise et à rend le teint pur et couleur de rose puis au lieu d'endommager la peau et en faire seulement que la nourrir où le farder comme font toutes les poudres de toilette, il la nourrit, la purifie et lui redonne toute sa souplesse, sa douceur et sa fraîcheur de jeunesse—Pour les hommes il est sans rival pour calmer les feux du rasoir. Essayez-le gratis. Envoyez-nous vos noms et adresses en y ajoutant 10c pour les frais de poste et emballage et nous vous enverrons une bouteille suffisante pour prouver son efficacité. Adressez Cooper & Co., Dept. 39 Montréal.

En vente dans toutes les pharmacies du monde à 50c la bouteille qui vous durera trois mois en s'en servant tous les jours.

95 s-n D

SUC MUSCULAIRE de VIANDE de BOEUF

CONCENTRÉ & INALTÉRABLE



MUSCULOSINE BYLA

RECONSTITUANT DE PREMIER ORDRE

Recommandé par le Corps Médical dans le traitement de la

TUBERCULOSE, ANÉMIE
DIARRHÉES CHRONIQUES
CONVALESCENCES
SURMENAGE — DEBILITÉ
ATROPHIE INFANTILE

Grds Établissements BYLA jeune à GENTILLY près PARIS (Seine)

COMPTOIR D'IMPORTATION ANGLO-FRANÇAISE, 2-2/2, rue Lemoine, Montréal.

55—s-n



PWA, purificateur du sang. Le plus grand remède sauvage, ses racines, au monde. Rénovation pour les femmes, traitement gratis. Décrivez votre cas, envoyez 5c. Mme J. L. Royer, Manchester, N.-H. 203-s-n



PRODUITS NAPOLEON

La poudre "Napoléon" guérit la DYSPEPSIE et régularise les intestins.

Les capsules "Napoléon", par leur action "reconstituante", ont la préférence sur toutes les autres préparations : remède sûr et recommandable dans l'anémie.

L'onguent "Napoléon" vous débarrassera de ces "boutons" qui vous défigurent.

EN VENTE DANS TOUTES LES BONNES PHARMACIES DU CANADA ET DES ETATS-UNIS. A

4.11.18.25 A

La Guérison de l'Ivrognerie est-elle un Miracle ?

Non, c'est le résultat d'une science approfondie.

On envoie en prison nombre d'ivrognes qui ont besoin seulement d'un remède. L'usage des liqueurs a miné leur constitution, enflammé leur estomac et leurs nerfs et c'est devenu chez eux un besoin de satisfaire leur soif, à moins toutefois qu'une prescription scientifique comme Samaria ne leur enlève pas cette passion.

La prescription Samaria arrête la passion de boire, elle donne du ton aux nerfs ébranlés, elle donne la santé, l'appétit, provoque une répulsion, allant même jusqu'à amener des nausées pour toutes liqueurs. C'est un remède inodore et sans goût. La dissolution se fait instantanément dans le thé, le café ou tout autre aliment. On peut le donner au patient, soit avec son consentement ou en cas qu'il le sache.

Lisez ce que ce remède a fait pour Mme Aime B., de Copper Cliff, Ont. :

"J'ai attendu avant de vous écrire jusqu'à la guérison complète de mon mari pour son habitude de boire, grâce à votre remède Samaria. Il y a maintenant un mois et demi qu'il n'a pas bu de liqueurs et il déclare avoir une répulsion pour toute boisson. C'était un buveur invétéré, buvant depuis sa sortie de l'enfance et durant nos vingt années de mariage.

"Grand merci pour tout le bien que vous avez fait autant pour mon mari que pour moi. Puissiez-vous continuer durant longtemps à faire votre travail excellent." — Mme AIME B., Copper Cliff, Ont.

Maintenant, si vous connaissez quelque malheureux qui aurait besoin du traitement Samaria, dites-le lui, ou encore parlez-en aux membres de sa famille ou à ses amis. Si vous avez un ami ou un parent qui commence à contracter l'habitude de boire, aidez-le à se débarrasser de cette passion. Ecrivez aujourd'hui.

Paquet d'Essai de la prescription Samaria gratis et brochure contenant tous les détails, témoignages, etc., envoyés dans une enveloppe ordinaire cachetée, en vous adressant absolument gratuitement dans un paquet ordinaire cacheté, à toute personne qui en fera la demande en mentionnant ce journal. Correspondance confidentielle. Ecrivez aujourd'hui. THE SAMARIA REMEDY CO., 2152 Jordan Chambers, rue Jordan, Toronto, Can.

Aussi en vente aux pharmacies suivantes : Hôpital Lanctôt rues Ste Catherine et St Hubert ; J. A. Hart, 150 rue Notre-Dame Ouest ; J. H. Hart, Parc Amherst et avenue Laurier. 7-8 A

Plus de Cheveux Blancs ni de Têtes Chauves avec la prodigieuse



CHEVLURINE DE PARIS

Elle redonne aux cheveux blancs, gris ou fanés, leur belle couleur naturelle de la jeunesse, soit châtain, brun ou noir ; elle détruit, sans exception, la démangeaison au cuir chevelu, arrête la chute des cheveux, les empêche de blanchir et fait pousser de nouveaux cheveux. De plus, elle les parfume, les fait friser et rend la chevelure souple et douce comme de la soie. Partout, 50c la bouteille, ou adressez Cooper and Co., Dépt. 12, No 199 Commissaires, Montréal.

CHAMPION expédié sur demande contre réception de 10c pour frais de poste et emballage. Demandez-nous-en. 75—a.n

Développez Votre Buste

Un Paquet gratis de 50c à toute femme qui veut avoir une belle taille



Inutile pour les femmes d'être plus longtemps humiliées parce qu'elles sont maigres et n'ont pas une poitrine développée, car la science a trouvé un moyen simple de donner de belles courbes d'un buste parfait. Permettez-moi de vous envoyer gratis un paquet de 50c qui vous prouvera combien facilement le buste peut être développé de 2 à 7 pouces.

Cette découverte est le résultat d'une étude approfondie par une des principales femmes médecins de la ville de New York, qui, en cherchant à remédier à son manque de buste, sans employer de pilules ni pommades, découvrit une combinaison d'ingrédients pouvant former des tissus et développer son buste d'environ quatre pouces.

Cette prescription du Dr Catherine Kelly est une découverte bien différente des traitements ordinaires.

Non seulement le Dr Kelly a réussi à développer son buste, mais elle a réussi dans le cas de plusieurs de ses clientes. Femme, voici un conseil d'un médecin de votre sexe et nous voulons vous prouver, sans qu'il vous en coûte un sou, que ce traitement servant à développer la poitrine,

du Dr Kelly, vous donnera une taille parfaite tout en la diminuant votre santé.

Coupon gratuit d'un traitement gratis du Dr Kelly pour le développement du buste. 406B.

Envoyez le petit coupon ci-dessus et 10 centins pour les frais de distribution de votre traitement de 30c par la poste, en un paquet ordinaire. Ecrivez-nous aujourd'hui. Dr KELLY MEDICAL CO., Dépt. 406B, Buffalo, N. Y. 4,11,18,25 A

A BAS LE RASOIR

A bas les aiguilles électriques et les épilations qui augmentent la croissance des poils follets au lieu de les détruire.

Un paquet d'essai gratis plus $50 de récompense pour une preuve d'insuccès.

Toute fille, femme ou homme sans exception, peut maintenant faire disparaître et détruire totalement les poils follets, cheveux ou barbe superflus quelque touffus et durs qu'ils soient, soit du visage, du cou, des bras ou sur les signes en deux minutes, sans rasoir, sans douleur et sans endommager la peau la plus délicate avec

RAZORINE du Dr Simon de Paris, France.

Nous n'avons pas peur de la faire essayer, vous n'avez qu'à nous envoyer vos noms et adresses en y ajoutant 10c pour frais de distribution et nous vous en enverrons un paquet suffisant pour prouver son infaillibilité.

En vente partout à $1.00 le traitement complet, ou adressez Cooper & Co., Dépt. 35, No 203 des Commissaires, Montréal. 85—a.n

Plaies ! L'onguent "Mecca" est le véritable remède curatif pour la guérison de toutes plaies, pas importe leur durée.

Plaies ! C'est l'onguent le plus recommandé aujourd'hui dans tout le Canada. Efficace aussi pour les brûlures, échaudures, coupures, hémorroïdes, maladies de la peau, etc. Grande boîte, 25c. Chez tous les pharmaciens, ou de FOSTER-DACK CO., Toronto. 11,18,25

& Co., 37 Winter St., Boston, Mass. 18,20 A

LE COURRIER DE COLETTE

AVIS. — Nos correspondants sont amicalement priés de vouloir bien ne pas formuler plus de deux demandes à la fois, et ce de la manière la plus concise possible. Nous sommes forcés d'adopter ces restrictions pour éviter l'encombrement. Rappelons aussi que les lettres reçues au Courrier après le mardi, ne peuvent avoir leur réponse dans la même semaine.

D. — Pourriez-vous me dire si une dame malade qui se rendrait à Montréal trouverait une bonne pension, à prix raisonnable, dans le voisinage de l'oratoire. Est-ce que le collège où se retire le frère André est situé près de là. J'aimerais beaucoup avoir une réponse cette semaine, est-ce possible ? — Mme Je BERLIN.

R. — Je ne pense pas qu'il y ait de pension dans le voisinage immédiat de l'Oratoire, mais les tramways de la ville vous y conduisent directement ; vous pourriez peut-être vous retirer chez les Sœurs Missionnaires de l'Immaculée Conception ; vous y seriez très bien, jouissant des avantages de la ville et de ceux de la campagne en même temps. Si vous désirez écrire à la supérieure, c'est 314 Chemin Ste Catherine, Outremont. Le collège de Notre-Dame des Neiges où demeure le frère André, est juste en face de l'Oratoire St Joseph. Il est absolument impossible qu'une lettre ait sa réponse dans la même semaine qu'elle est reçue ; j'espère tout de même que ces renseignements ne vous arriveront pas trop en retard.

D. — 1. Que signifient les initiales E. R. I. et les noms Emilien, Dora, Josaphat ? 2. Quel jour était le 14 avril 1890. — UN IMBECILLE.

R. — Les lettres E. R. I. sont l'abréviation de la formule latine Eduardus Rex Imperator, Edouard, empereur et roi. Emilien veut dire rival, je ne sais la signification des deux autres noms. 2. Le 14 avril 1890 était un lundi.

D. — Etant en deuil d'une sœur plus jeune que moi, après combien de temps pourrais-je porter un gilet (veste) blanc passé de noir. 2. Pouvez-vous m'enseigner la manière de nettoyer un chapeau de paille blanche. — UN COUER DE 29 PRINTEMPS.

R. — 1. Au bout de six mois. 2. Vous ferez une solution d'acide oxalique dans cinq parties d'eau et vous l'appliquerez sur le gilet avec la brosse d'une brosse propre ou d'un tampon de ouate. L'acide oxalique est un poison, vous n'oublierez pas les précautions essentielles.

D. — Je suis en deuil d'une sœur, puis-je porter à ma cravate une épingle de fantaisie ? 2. Que signifie le nom Henriette ? — UN COEUR EN PEINE.

R. — Le deuil ne permet pas de porter des bijoux, lorsque vous commencerez votre demi-deuil, au bout de huit mois, vous pourrez mettre cette épingle. 2. Ce nom signifie "amie des arts."

D. — J'ai rencontré dernièrement une jeune fille que je connaissais un peu mais que je n'avais pas vue depuis longtemps, je l'ai reconduite chez elle, et elle m'a invité ; je désirerais beaucoup la revoir, mais je n'ai pas pu trouver une poitrine développée, car la science a trouvé un moyen simple de donner de belles courbes d'un buste parfait. Permettez-moi de vous envoyer gratis un paquet de 50c qui vous prouvera combien facilement le buste peut être développé de 2 à 7 pouces.

Cette découverte est le résultat d'une étude approfondie par une des principales femmes médecins de la ville de New York, qui, en cherchant à remédier à son manque de buste, sans employer de pilules ni pommades, découvrit une combinaison d'ingrédients pouvant former des tissus et développer son buste d'environ quatre pouces.

Cette prescription du Dr Catherine Kelly est une découverte bien différente des traitements ordinaires.

Non seulement le Dr Kelly a réussi à développer son buste, mais elle a réussi dans le cas de plusieurs de ses clientes. Femme, voici un conseil d'un médecin de votre sexe et nous voulons vous prouver, sans qu'il vous en coûte un sou, que ce traitement servant à développer la poitrine,

du Dr Kelly, vous donnera une taille parfaite tout en la diminuant votre santé.

Coupon gratuit d'un traitement gratis du Dr Kelly pour le développement du buste. 406B.

Envoyez le petit coupon ci-dessus et 10 centins pour les frais de distribution de votre traitement de 30c par la poste, en un paquet ordinaire. Ecrivez-nous aujourd'hui. Dr KELLY MEDICAL CO., Dépt. 406B, Buffalo, N. Y. 4,11,18,25 A

D. — Monsieur vous a-t-il dit qu'il désirait se marier ? 2. Quelle est la signification du nom Armand. — MARIE-ANTOINETTE.

R. — 1. Monsieur ne m'a pas dit qu'il désirait se marier, mais il me semble que la réponse est facile à deviner. 2. Armand signifie "qui a le teint brun". 2. Du 7 au 11 septembre prochain.

D. — 1. Soyez donc assez bonne de me dire ce que veulent dire les lettres B. S. A. P. et P. C. que j'ai vues sur une enveloppe. 2. Quel jour était le 16 novembre 1492. — L'HIRONDELLE SOLITAIRE.

R. — 1. J'ignore ce que veulent dire ces lettres, probablement les initiales d'une société ou d'un club peu connus. 2. Ce jour tombait le mercredi.

D. — Que conviendrait-il d'offrir, en souvenir d'anniversaire à un ancien curé que nous connaissons très bien et qui est maintenant éloigné. — GERMAINE DU CANADA.

R. — Il s'agit d'un cadeau de famille, n'est-ce pas ? Alors vous pourriez offrir un ou plusieurs livres d'apologétique, un ornement sacerdotal ou un bibelot pour le cabinet de travail.

D. — Je m'intéresse au Courrier de Colette et je désirerais être une de vos correspondantes, veuillez me donner l'adresse. — EVA C. (Lettre adressée à la "Presse").

R. — Vous n'avez qu'à écrire vos demandes et les adresser à Colette, bureau de la "Presse", Montréal. Vous serez la bienvenue.

D. — Voulez-vous me dire s'il 'en peut porter une bague dans le doigt majeur de la main gauche si s'il y a à cela une signification. 2. Et m'enseigner un bon procédé pour coller un plateau de cristal. — BARBEAU.

R. — C'est dans l'annulaire qu'il est de coutume de porter une bague, je ne sache pas que de la porter au doigt majeur ait répondu une signification quelconque. Il se vend dans les pharmacies et les épiceries un produit qui, paraît-il, colle parfaitement le verre ; je n'en sais point la formule.

D. — J'ai un ami qui vient me voir, je l'aime et je sais qu'il me rend le réciproque, mais que la timidité l'empêche de se déclarer. Que faire ? Dois-je la première lui déclarer mon amour. — PAUVRE MONTAGNARD.

R. — Non, croyez-moi il vaut mieux attendre. Il n'y a pas d'exemple qu'un homme épris, n'ait pas vu vaincre sa timidité pour déclarer sa flamme à celle qui en était l'objet. Sans compter que la timidité pour une jeune fille est en ces matières, est presque une vertu ; votre ami en s'apercevant que vous êtes moins timide que lui serait probablement fort mal impressionné à votre égard.

D. — Est-ce convenable pour une jeune femme, maîtresse de pension, de demeurer seul avec ses pensionnaires durant une absence de son mari, ou s'il serait mieux de demander une jeune fille au moins pour la nuit. 2. Si ces pensionnaires sont tous des hommes, il sera préférable en effet d'avoir quelqu'un.

D. — Pourriez-vous, par la voie de votre courrier, m'enseigner un régime pour engraisser ; je maigris de jour en jour sans cause apparente et ne sais que faire. 2. Quel jour était le 24 juillet 1855. — VIOLETTA.

R. — Ce dépérissement doit avoir une cause physique, et il serait prudent peut-être de subir un examen médical. Un bon régime pour engraisser, c'est de manger des féculents, des pâtes, des laitages, éviter le thé, le café, les alcools, marcher peu, prendre longtemps au lit, etc. 2. C'était un mercredi.

D. — 1. Est-ce qu'une mariée est obligée de prendre soin de sa belle-mère, advenant la mort de sa mère. 2. Un père a-t-il le droit de forcer sa fille mineure à se marier. — LINOTTE.

R. — 1. Cette obligation est toute morale et ne s'exerce que si l'enfant n'a pas de parents qui peuvent se charger de l'élever. 2. Non, un père peut empêcher sa fille mineure de se marier, mais il ne peut la forcer en rien au mariage.

D. — Seriez-vous assez bonne de me donner un moyen pour laver une blouse de soie rose sans qu'elle change. Puis-je blanchir pour imperméable drap noir ou le plus acentué. — AURELIENNE DES BOIS.

R. — 1. Lavez votre blouse dans de l'eau de savon blanc et vous aurez mis un peu d'ammoniaque. 2. Je ne pense pas qu'une étoffe imperméable puisse se teindre.

D. — S'il vous plaît me dire où se trouve la "Oriental Alabor Company." 2. Quel jour était le 14 septembre 1874. — UNE LECTRICE.

R. — 1. J'ignore l'adresse de cette maison. 2. Un lundi.

D. — Seriez-vous assez bonne de m'enseigner un remède qui enlèverait les poils follets avec certitude de ne pas les voir repousser deux jours plus tard. 2. Quelle est la signification du nom Armand. — IVETTE.

R. — 1. On dit que le traitement par l'électricité est le seul qui enlève radicalement les poils follets. 2. Je l'ignore.

D. — Pourriez-vous m'enseigner dans quel numéro de la "Presse" a paru la poésie de François Intitulée "Bouttre". — UNE AMATEUSE DE POESIES.

R. — Ce morceau était en prose et il a paru dans notre numéro du 15 janvier 1910.

D. — Je suis vieille fille et infirme et je viens d'hériter d'une somme de $5,000, dans quel stock de bourse pourrais-je, en toute sécurité placer cet argent pour qu'il me rapporte le revenu pour vivre.— MARIANNE BOISCLAIR.

R. — Vous pourriez, je pense, acheter des parts de la Banque d'Hochelaga, avec avantage.

D. — Pourriez-vous m'enseigner une méthode pour apprendre le piano sans professeur. 2. Aussi comment corriger le zézaiement (parler sur le bout de la langue). — COMMIS.

R. — 1. Je ne crois pas qu'une telle méthode existe, dans tous les cas, je n'en connais aucune. 2. C'est un défaut qui ne souffre pas de rester avec la bonne volonté et une attention constante.

D. — Laviolette, le fondateur des Trois-Rivières, peut-il être comparé comme un triflurien. 2. Etant avec un ami en rencontrant ma sœur qui est aussi avec une amie, dois-je saluer ? — TRI-FLU-VIEN.

R. — Le fondateur d'une ville ne peut être regardé officiellement comme citoyen de cette ville, du moins dans les circonstances où se trouvaient Laviolette et les autres fondateurs des anciennes villes de la Nouvelle France. 2. Sans doute, vous devez saluer.

D. — Veuillez me dire ce qui enlèverait des taches de sueur sur du poncé de soie beige. 2. Que signifient les noms Albanie, Florentine et Sepharine. — FLEUR DES NEIGES.

R. — L'ammoniaque étendu de son volume d'eau enlèvera ces taches ou encore la gazoline. 2. Je ne sais ce que veulent dire ces noms.

D. — Comment enlever une tache de vin sur du drap gris. 2. Quel jour tombait le 14 mai 1884. — E. D. L.

R. — Le jus de citron enlèvera cette tache, ou encore la vapeur de soufre que vous obtiendrez en faisant brûler un peu de soufre dans un récipient creux. 2. Un samedi.

D. — Serait-il convenable d'aller se marier en auto. 2. La toilette de la demoiselle d'honneur doit-elle être de la même couleur que celle de la mariée. — LUCETTE.

R. — 1. Ce n'est pas inconvenant. 2. Non, elle sera de nuance différente.

D. — Voulez-vous me dire en quelle année la pont Victoria fut reconstruit ? Prononce-t-on le t dans paquebot et taigane et le c se prononce-t-il comme k dans Tecumthée. — LA TITE COUSINE.

R. — En 1897. 2. On ne prononce pas le t dans les deux premiers mots et dans le troisième on prononce k.

D. — Veuillez me dire si l'on accepte du linge d'enfants à la crèche et à l'Hôpital Sainte-Justine. — QUI AIME LE BEAU.

R. — Ces deux excellentes institutions reçoivent avec reconnaissance, le linge et les vêtements, même très usés, qu'on veut bien leur donner. Vous pouvez écrire une carte pour qu'on vous indique comment faire parvenir vos envois. Adressez ainsi : Hôpital Sainte-Justine, 850 avenue Delorimier. Montréal ou Crèche de la Miséricorde, 846 Dorchester, Montréal.—A votre deuxième question que je ne puis inviter, je réponds oui : "Parce qu'on ne travaille pas pour son plaisir mais pour son pain quotidien et qu'il faut bien adopter le genre qui est agréable à ceux qui commandent, en autant que la conscience n'en souffre pas et que vous exprimez est ressenti et compris par ceux à qui vous vous adressez mieux que je ne puis vous le dire, et peut-être qu'elle en souffre aussi, qu'en savez-vous ?

D. — Veuillez me dire quel jour était le 24 avril 1859. 2. Une jeune fille qui accompagne sa mère sur la rue doit-elle marcher au bord ou au fond du trottoir et dans l'église, lequelle des deux doit occuper le fond du banc. — ANDREA.

R. — 1. Un mercredi. 2. Le bord de la rue est celui qui est le plus rapproché du trottoir et celui du banc appartiennent à la jeune fille.

D. — Croyez-vous qu'une lettre adressée à M. Rockfeller par un simple particulier aurait une réponse. — ANXIEUSE.

R. — On m'a dit que M. Rockfeller recevait plusieurs milliers de lettres par jour, que plusieurs secrétaires étaient chargés de dépouiller cette volumineuse correspondance et avaient ordre de ne répondre ni aux demandes de secours, ni aux demandes d'emprunt, ni part pour cette catégorie de lettres qui est la plus nombreuse, le millionnaire répond généralement aux correspondants. Il suffit pour que votre lettre lui parvienne de l'adresser : M. J. D. Rockfeller, 26ème avenue, New York.

D. — Pour une soirée, une jeune fille doit-elle mettre les fleurs que lui offre son ami avant de partir ou en arrivant à la soirée. — DORA.

R. — C'est indifférent ; on agit selon ce qui est le plus commode.

D. — 1. Seriez-vous assez bonne de me donner la signification du nom Hervé. 2. Les chapeaux Napoléon sont-ils bien à la mode. — MADELEINE DE LA PRESSE.

R. — 1. J'ignore la signification de ce nom. 2.Oui, cette forme est fort en faveur.

D. — S'il vous plaît de me dire quelle est la signification du nom Eustelle et Lionel. 2. Quels jours étaient le 28 novembre 1856 et le 23 janvier 1894. — LES TROIS BAISERS.

R. — Estelle et non Eustelle veut dire étoile et Lionel vient de lion. 2. Un mercredi et un mardi.

D. — Auriez-vous l'obligeance de me dire si les lotions parfumées que les barbiers emploient peuvent occasionner la chute des cheveux. — GEORGETTE.

R. — Non, je ne le pense pas.

D. — Une jeune fille, à l'anniversaire d'un ami peut-elle se permettre de lui envoyer une carte de souhaits. 2. Lorsque je reçois une boîte de bonbons, qu'il y a d'autres dames avec moi, dois-je offrir des bonbons à ces dernières ou s'abord au donateur de la boîte. — TOUJOURS.

R. — Elle enverra des souhaits sur carte postale, si ce jeune homme a coutume de ne point laisser passer inaperçu son anniversaire à elle ; autrement, elle s'abstiendra. 2. Elle offrira des bonbons aux dames d'abord.

D.—Pourriez-vous me dire s'il y a des bureaux à Montréal où l'on engage des cow-boys pour l'Alabama et le Dakota. —L'HOMME AUX COUTEAUX.

R.—Je ne pense pas, mais vous pourriez vous adresser peut-être au bureau de colonisation, 82 rue Saint-Antoine, où l'on vous faciliterait un emploi dans l'Ouest canadien.

D.—Une jeune fille, en deuil de sa grand'mère, depuis quelques semaines, peut-elle assister à un concert de fanfare et à une distribution de prix.—FRANÇOISE BRUNETTE.

R.—Après six semaines de deuil, elle pourra se permettre de légers divertissements.

D.—Auriez-vous la bonté de me dire ce que signifie le nom Alma. 2. Et quel jour était le 16 juin 1891.—GARÇON AUX YEUX NOIRS.

R.—1. Ce nom signifie mère. 2. Un lundi.

D.—Je vais voir une amie, sa mère me reçoit à la salle à manger et va prévenir sa fille qui est au salon ; celle-ci doit-elle venir me chercher ou si je dois aller la trouver.—UNE INFORTUNEE.

R.—Votre amie devait venir vous saluer tout de suite et rester avec vous où vous emmener au salon avec elle.

D.—1. Un habit de casmois est-il à l'épreuve du froid et quel est à peu près le prix pour un pantalon et un gilet. 2. Le champagne est-il une boisson douce ou forte et combien se vend-il la bouteille.—MARICHETTE.

R.—Le chamois, comme toutes les peaux de bêtes tient très chaud, mais n'est pas complètement à l'épreuve du froid ; un habit de chamois pourrait coûter une dizaine de dollars environ. 2. Le vin de Champagne est mousseux et capiteux. Il y en a de tout prix, à partir de deux dollars, en montant.

D. — Est-ce vrai que de coucher sur upn lit de plume est très mauvais pour la santé ; j'ai entendu des médecins dire qu'ils préféraient ne pas se coucher du tout que de dormir sur la plume.—UNE MANGEUSE DE SIROP.

R. — Il est certain que la plume qui tient le corps très chaud, est anti-hygiénique, mais elle n'est tout de même pas si dangereuse. Ces médecins exagèrent sûrement.

D. — Un homme en deuil de sa femme peut-il porter un habit gris pâle? —PERE INCONSOLABLE.

R.— Evidemment non, excepté dans la dernière période du deuil et alors il portera un crêpe au bras.

D. — Veuillez avoir la bonte de me dire où je pourrais me procurer "Le Mystère de l'Ile Retzow que publie le Canada en feuilleton. 2. Aussi m'enseigner où je pourrais apprendre la sténographie anglaise et française par la poste. — UN LECTEUR.

R. — Je ne sais, écrivez à notre confrère. 2. Ecrivez à M. Denis R. Perrault, Bureau de Poste, Montréal.

D. — Une jeune fille pauvre peut-elle entrer au Carmel sans dot, et faut-il aussi une grande instriction? — JULIENNE.

R. — Ecrivez à la supérieure des Carmélites, Avenue du Carmel, près de la rue St Denis, Montréal; elle vous donnera tous les renseignements que vous pouvez désirer au sujet de cette communauté.

D. — Croyez-vous que je pourrais avoir la "Presse" du 26 novembre 1904 et celle du 27 novembre 1904. — UNE FIDELE.

R. — Je ne vois guère où vous pourriez vous procurer ces numéros de notre journal ; il n'en reste plus depuis longtemps au bureau.

D. — Que dites-vous des mariages entre cousins germains. 2. Pourriez-vous m'enseigner un moyen pour faire rêver. — AMOUREUSE BRUNETTE.

R. — 1. Je sais qu'ils sont désapprouvés par l'Eglise qui doit pour cela, de bonnes raisons. 2. Est-ce bien la votre question ? Je n'en connais aucun.

D.—Deux frères sont en société dans le commerce sous la raison sociale X. et frère. — Comment doit s'écrire frère, avec ou sans s. — LA SOEUR DE GEORGES.

R. — Sans s, du moment qu'il y a la conjonction et, et qu'il n'y a qu'un frère associé à l'autre.

D. — Pour un soda à pâte ou du soda à laver qu'on emploie pour faire blondir les cheveux. — CARMEN.

R. — Du soda à pâte.

D. — 1. Pourriez-vous me dire si l'eau de son en lavage a été expérimentée et si elle donne les résultats durables pour lesquels on l'emploie. 2. Je serais heureuse de connaître quelle est la preuve la plus convaincante d'estime et de considération qu'une jeune fille puisse recevoir de son amoureux à part la demande en mariage. — INCREDULE.

R. — L'eau de son est très recommandée pour blanchir et adoucir le teint, c'est tout ce que je puis vous en dire, ne l'ayant pas usé personnellement. 2. Il n'y a rien de certain à ce sujet, chacun s'inspire des circonstances.

D. — Seriez-vous assez bonne pour me donner l'adresse du R. P. Ouellette qui organise une excursion dans l'Ouest pour le 20 de ce mois. — JEUNE VOYAGEUR.

R. — R.-P. Ouellette, agent de colonisation, 82 rue Saint-Antoine, Montréal.

D. — 1. Voulez-vous me donner le nom de cette poésie de François Coppée où il est dit que Jésus, d'une pauvre femme fila la quenouille et endormit l'enfant. 2. Et l'adresse de Mlle Marier, professeur de chant. — LOUISE D'ARBY.

R. — 1. Cette poésie est intitulée "Un Evangile". 2.

D. — Après trois mois de deuil d'une grand'mère peut-on inviter quelqu'un pour jouer du piano. 2. Comment puis-je laver un châle de laine blanche sans qu'il jaunisse. — BRUNETTE AUX YEUX BLEUS.

R. — 1. Oui, pourvu que votre père ou votre mère ne demeure pas avec vous. 2. Vous n'avez qu'à mettre de l'ammoniaque dans l'eau, une cuillerée par gallon, à peu près.

D. — Quel est le meilleur livre anglais et français pour aider à apprendre l'anglais. 2. Lorsqu'on n'avait pas de faire-part, comment peut-on avertir ses parents et ses amies de son mariage. — NEW YORKAISE.

R. — 1. La "Manuel de conversation française et anglaise de Sadlier est très recommandable, on le trouve chez Beauchemin. 2. Vous enverrez votre carte de visite avec les lettres p. p. c., c'est suffisant.

D. — Veuillez donner à qui de droit le renseignement suivant : D'après un petit livre intitulé : "L'Evangile ou la vie de N. S. Jésus-Christ, par le R. P. Alexis Harbeselux, capucin, dieux serait reconnaître et dire à cette correspondant dans le calendrier actuel au 4 avril ; d'après ce renseignement, il est facile de calculer la date de sa mort. — ANXIEUX DE S'INSTRUIRE.

R. — Le message est fait.

D. — Veuillez dire à "La fille d'un coton" qu'elle pourra se procurer la photographie du char allégorique des "Premiers colons", de la procession de la dernière Saint-Jean-Baptiste en s'adressant au No 60, avenue Church, ville Saint-Paul. — HALBERICK KOTEZ.

D. — Soyez donc assez bonne de me dire où je devrais m'adresser pour avoir des explications concernant les examens du service civil. — CHARLEMAGNE.

R. — A M. Michel Larochelle, secrétaire du Service Civil, à Ottawa. Cette adresse suffit.

D. — Veuillez me dire ce que peut gagner à Montréal, une ouvrière dans la très fine lingerie, et quelles sont les maisons qui occupent ces genres d'ouvrières. — UNE CANADIENNE-FRANCAISE.

R. — Les grands magasins de l'Ouest, notamment chez Morgan, emploient des ouvrières pour la lingerie; elles sont payées je crois, à la pièce, peuvent se faire, et elles sont habiles et vives, $1.50 par jour, à peu près.

D. — Croyez-vous qu'une lettre d'un simple particulier au nouveau roi d'Angleterre, lui demandant une faveur, aurait chance de recevoir une réponse, croyez-vous qu'une telle lettre parviendrait au roi. — QUEBECQUOIS.

R. — La lettre parviendrait sûrement, mais il est bien peu probable que le roi y répondrait, car il reçoit quotidiennement des centaines et des centaines de lettres demandant quelques faveurs.

D. — Sortant de l'église avec un ami, celui-ci doit-il me présenter l'eau bénite, ou si je dois en prendre seule. 2. Est-il mieux de saluer ou ne pas saluer le jeune homme qui me fréquente, lorsque j'ai l'occasion de passer devant sa porte.—FIANCEE D'A. D.

R. 1. C'est à la jeune fille à offrir l'eau bénite à celui qui l'accompagne. 2. Si vous voyez votre ami à la fenêtre ou sur le seuil, vous le saluerez.

D. — Pouvez-vous m'enseigner une bonne recette pour faire la crème fouettée très épaisse ; voilà plusieurs fois que j'essaie sans réussir. — UNE JEUNE FEMME EN PEINE.

R. — Rien n'est pourtant plus simple et votre crème est fraîche et de bonne qualité ; vous n'avez qu'à la fouetter aussi longtemps qu'il est nécessaire en vous promenant dans un endroit frais. Un blanc d'oeuf ajouté à la crème la rend plus consistante.

D. — J'entends dire parfois que l'Ecole des Hautes Etudes est située rue Dubord, d'autres fois qu'elle est sur l'avenue Viger, voudriez-vous me dire où elle est réellement. — LEGERE AMITIE.

R. — L'Ecole des Hautes Etudes est construite sur l'avenue Viger qui est l'avenue rue Dubord. — Votre deuxième question.

D. — 1. Un chapeau de broderie blanche sera-t-il plus joli garni de ruban rose ou d'un ruban blanc pour être mis avec une robe rose. 2. Comment se cultivent les bégonias. — AME SOLITAIRE.

R. — Je préférerais le ruban rose. 2. Je ne connais point la culture du bégonia qui doit être assez facile cependant, car elle est répandue. Si je reçois quelques renseignements à ce sujet, je vous les transmettrai.

D. — Comment emploie-t-on l'eau de son pour le visage. 2. Pour une jeune fille de 14 ans est-ce préférable des bottines ou des souliers. — PETITE JAPONAISE.

R. — 1. En lotion, matin et soir. 2. C'est matière de goût.

D. — Auriez-vous la bonté de me donner la signification du nom Bella — L'OISEAU BLANC.

D. — Seriez-vous assez bonne de me dire où je devrais m'adresser pour avoir des explications concernant les examens du service civil. — CHARLEMAGNE.

R. — A M. Michel Larochelle, secrétaire du Service Civil, à Ottawa. Cette adresse suffit.

D. — Veuillez me dire ce que peut gagner à Montréal, une ouvrière dans la très fine lingerie, et quelles sont les maisons qui occupent ces genres d'ouvrières. — UNE CANADIENNE-FRANCAISE.

R. — Les grands magasins de l'Ouest, notamment chez Morgan, emploient des ouvrières pour la lingerie; elles sont payées je crois, à la pièce, peuvent se faire, et elles sont habiles et vives, $1.50 par jour, à peu près.

D. — Croyez-vous qu'une lettre d'un simple particulier au nouveau roi d'Angleterre, lui demandant une faveur, aurait chance de recevoir une réponse, croyez-vous qu'une telle lettre parviendrait au roi. — QUEBECQUOIS.

R. — La lettre parviendrait sûrement, mais il est bien peu probable que le roi y répondrait, car il reçoit quotidiennement des centaines et des centaines de lettres demandant quelques faveurs.

D. — Sortant de l'église avec un ami, celui-ci doit-il me présenter l'eau bénite, ou si je dois en prendre seule. 2. Est-il mieux de saluer ou ne pas saluer le jeune homme qui me fréquente, lorsque j'ai l'occasion de passer devant sa porte.—FIANCEE D'A. D.

R. 1. C'est à la jeune fille à offrir l'eau bénite à celui qui l'accompagne. 2. Si vous voyez votre ami à la fenêtre ou sur le seuil, vous le saluerez.

D. — Pouvez-vous m'enseigner une bonne recette pour faire la crème fouettée très épaisse ; voilà plusieurs fois que j'essaie sans réussir. — UNE JEUNE FEMME EN PEINE.

R. — Rien n'est pourtant plus simple et votre crème est fraîche et de bonne qualité ; vous n'avez qu'à la fouetter aussi longtemps qu'il est nécessaire en vous promenant dans un endroit frais. Un blanc d'oeuf ajouté à la crème la rend plus consistante.

D. — Jentends dire parfois que l'Ecole des Hautes Etudes est située rue Dubord, d'autres fois qu'elle est sur l'avenue Viger, voudriez-vous me dire où elle est réellement. — LEGERE AMITIE.

R. — L'Ecole des Hautes Etudes est construite sur l'avenue Viger qui est l'avenue rue Dubord. — Votre deuxième question.

D. — 1. Un chapeau de broderie blanche sera-t-il plus joli garni de ruban rose ou d'un ruban blanc pour être mis avec une robe rose. 2. Comment se cultivent les bégonias. — AME SOLITAIRE.

R. — Je préférerais le ruban rose. 2. Je ne connais point la culture du bégonia qui doit être assez facile cependant, car elle est répandue. Si je reçois quelques renseignements à ce sujet, je vous les transmettrai.

D. — Comment emploie-t-on l'eau de son pour le visage. 2. Pour une jeune fille de 14 ans est-ce préférable des bottines ou des souliers. — PETITE JAPONAISE.

R. — 1. En lotion, matin et soir. 2. C'est matière de goût.

D. — Auriez-vous la bonté de me donner la signification du nom Bella — L'OISEAU BLANC.

D. — Veuillez informer celle qui la demandait que l'adresse de la revue Montréal Artistique est 72 avenue Christophe-Colomb. — MIGNONNETTE.

R.—Merci pour le renseignement.

D. — Est-ce vrai qu'au Conseil de l'Instruction Publique à Québec, les évêques seuls font toutes les lois et que les autres membres doivent s'incliner devant leurs décisions. — INGENIEUR CIVIL.

R. — Au Conseil de l'Instruction Publique, comme dans toute autre société, les mesures présentées sont soumises au vote et c'est la majorité qui décide ; cette majorité est généralement composée d'ecclésiastiques et de laïques.

D. — Un jeune homme reconduisant une jeune fille à sa demeure, doit-il lui ouvrir la porte en la quittant. 2. Qu'est devenu le fils de Napoléon 1er après la mort de celui-ci. — JEANNE DE ROQUEBRUNE.

R. — 1. Non, elle ouvre elle-même la porte. 2. Il fut élevé à la cour d'Autriche où il mourut à l'âge de 21 ans.

D. — Pensez-vous qu'une mère accompagnée de son bébé de trois ans peut aller au Parc Dominion, l'après-midi, sans se faire mal juger.—JEUNE MAMAN.

R. — Je le crois.

D. — Mon patron doit aller dans la paroisse ou demeure mes parents, il est marié, c'est un honnête homme, sobre et très réservé, puis-je sans inconvenance lui demander d'y aller en voiture avec lui ; j'ai 18 ans et suis à son emploi depuis un an. Puis-je aussi quelquefois offrir des fleurs pour sa boutonnière. 2. Veuillez me dire quel jour était le 14 avril 1892. — PETITE ORPHELINE.

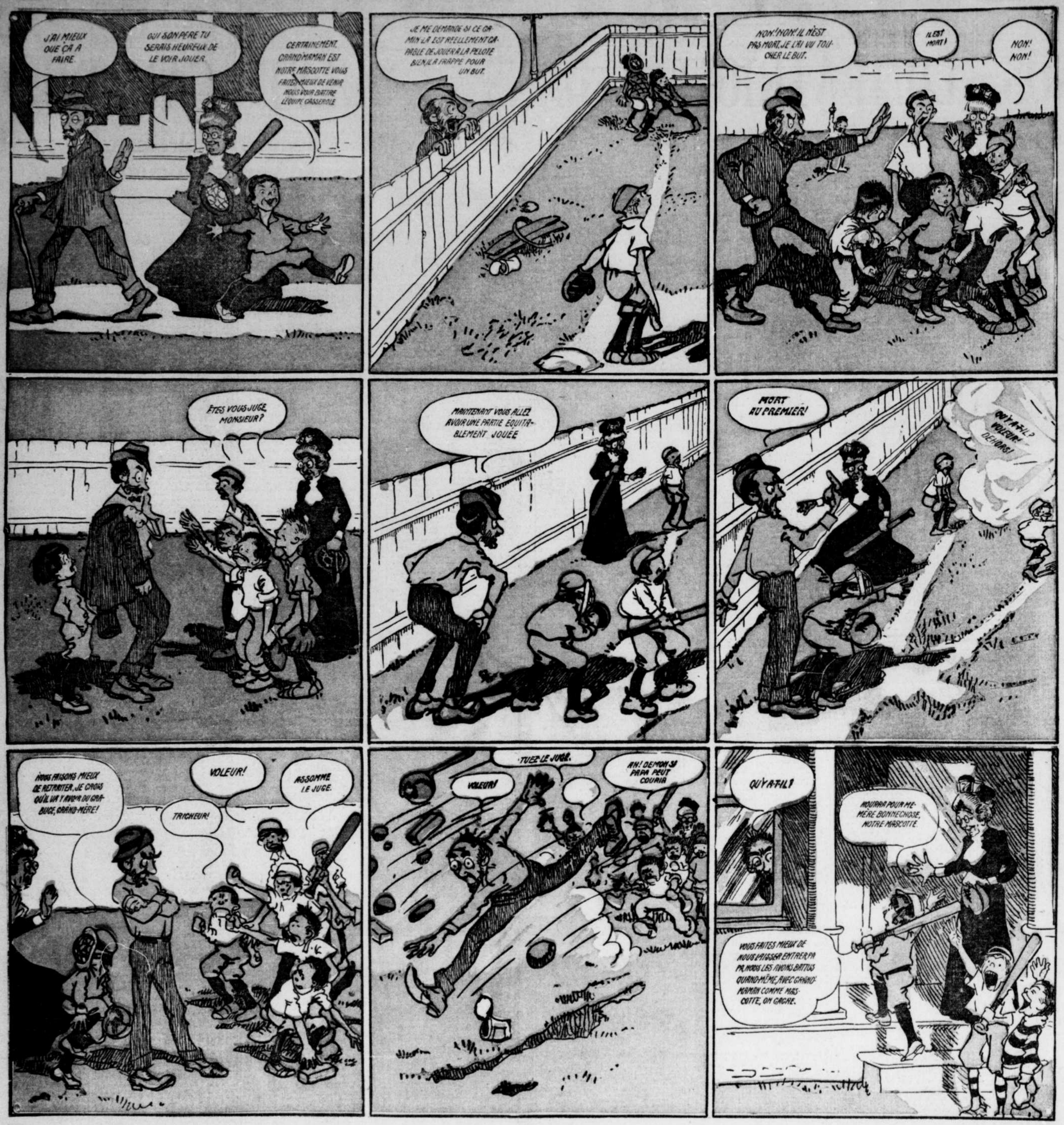
R. — 1. Selon moi, il vaudrait mieux, dans votre intérêt, pour éviter les commentaires malveillants qu'on ne manquerait pas de faire, éviter ce voyage en compagnie de votre patron ; quant à lui offrir des fleurs, ce ne serait pas convenable du tout. Il faut être si prudente dans votre situation ! 2. Un jeudi.

D. — 1. Puis-je mettre une carte géographique dans un passe-partout. 2. Veuillez me dire la signification de Corinne et de Rosario. — LYS DE LA VALLEE.

R. — 1. Oui, si vous n'avez pas d'endroit plus propice. 2. Je ne sais ce que ces noms veulent dire.

D. — J'ai un penny d'Angleterre datant de 1797, à l'effigie de Georges III, un sou de 1837 de la Banque du Peuple, et plusieurs autres pièces de

L'ART D'ETRE GRAND'MERE



Ecoliers et Ecolières, voulez-vous Gagner un Dollar ?

Soyez à l'affut du Cadeau que la "PRESSE" annonce tous les jours.

Concours-Devinette



Il s'agit de placer ces clefs de manière à ce qu'elles forment le prénom d'une personne.

Solution du dernier concours

Si vous avez bien remarqué une des boissons était plus courte que l'autre.

NOMS DES GAGNANTS DU 29ème CONCOURS

1—Géraldine Leclerc, 1139 avenue Laurier, Montréal.—Casse-noix avec six aiguilles.
2—Gaston Ledoux, Hôtel Ottawa, Saint-Hyacinthe.—Paroissien romain.
3—Marie-Antoinette Crevier, a/s Raoul Shooner, Pierreville.—Bracelet.
4—Denis Bail, 10 ruelle Aimé.—Harmonica.
5—Blandina Hervieux, Lavaltrie.—Petit collier de perles.
6—Armand Hénault, 1 Notre-Dame de Lourdes, Montréal.—Jolie boîte à cols.
7—Anna Gravel, 1479 rue Wellington, Verdun.—Bouteille poudre de toilette.
8—M. A. Ledoux, Saint-Damien de Brandon.—Série de 15 cartes postales.
9—Robert Laporte, 645 rue Saint-André.—Couteau de poche pour garçon.
10—Ida Franklin, Valleyfield, Bellerive—Chapelet en cristal dans une boîte.
11—Frédéric Charbonneau, 583 rue Berri.—Ceinture en cuir vernis avec petit pistolet.
12—Emma Rasselle, Boite 97, Magog.—Set d'enfant, couteau, fourchette et cuiller.

Les gagnants de la ville sont priés de venir réclamer leur prix au Bureau.

UN REBUS PAR SEMAINE



Solution : Ce rebus rappelle un proverbe qui se traduit comme suit : Un tiens vaut mieux que deux tu l'auras. (Un tient — veau — mi — oeufs — queue — deux tu — l'eau — rat).

MADAME sort, laissant à la portée de Bébé un paquet de bonbons qu'elle trouve vide à son retour.

—Comment, Bébé, tu les as tous mangés!

—Non, il y en a un qui est tombé et que je n'ai pas retrouvé.

× × ×

D. — Je suis le nom d'un oiseau, mais si vous m'arrachez le coeur, je fais partie de tous?

R. — Aigle, aile.

UN COLLEGIEN ERUDIT

Un bon villageois fort riche mit son fils au collège, rêvant pour lui une place d'avocat, voire même de premier ministre. Arrivé dans l'établissement, notre villageois fut bourré de grec, de latin, de mathématiques et de soupe aux pois. Malheureusement pour l'élève, la soupe aux pois eut seule du succès; le grec, le latin, les mathématiques, furent des mets complètement indigestes. Enfin, il rentra au foyer domestique, où il ne tarda pas à montrer le bout de l'oreille. Le père fut le premier à l'apercevoir. Or, un jour qu'ils étaient à table, on avait servi trois oeufs. Le jeune collégien, ne voulant pas qu'on soupçonnât son ignorance, voulut faire voir qu'il n'avait pas perdu son temps au collège.

— Vous ne voyez ici que trois oeufs, dit-il à son père; eh bien, je vais vous prouver qu'il y en a cinq.

Où sont trois se trouvent deux; ici sont trois oeufs, donc il s'en trouve deux; or, deux et trois font cinq, donc il y a cinq oeufs.

— J'accorde tout, dit le père; en conséquence de ces cinq oeufs, j'en mangerai deux j'en donnerai un à votre mère et les deux autres seront pour vous.

LE TOUR D'UN TAQUIN



Voici comment a été remis le ruban qu'un taquin a coupé la semaine dernière.

DES OMBRES CHINOISES



Le chien. Le cygne.

D. — Quel est le mot qui peut désigner une ville, un fruit, un royaume, un engin de guerre?

R. — Grenade.

× ×

D. — Dans une pièce de 10 centimes française, trouver un arbuste et un fruit.

R. — L'aigle antier (l'églantier) et la date (datte).

Quelle différence y a-t-il entre un peintre et un crocodile? — Le peintre appartient aux beaux-arts, et le crocodile à l'ordre des lézards (laida arts).

× ×

Quelle différence y a-t-il entre un juge et un escalier? — Le juge fait lever la main et l'escalier fait lever le pied.



TEMPERATURE JUIN

Généralement beau et chaud, aujourd'hui et demain. Orages en quelques endroits.

LA PRESSE

26ME ANNEE—No 191 MONTREAL SAMEDI 18 JUIN 1910 2ME SECTION PAGES 9 A 36

LE MAGASIN QUI s'absente trop souvent des colonnes d'annonces voit trop souvent s'absenter sa clientèle.

NOS COMPATRIOTES DANS L'OUEST CANADIEN

La première lettre de l'envoyé spécial de la " Presse " contient des renseignements intéressants sur la situation qu'occupent les nôtres à Winnipeg, capitale du Manitoba, au point de vue économique, politique et social. --- La question scolaire et les prochaines élections provinciales.

LE PAUPÉRISME EST UN TERME INCONNU PARMI LES CANADIENS-FRANÇAIS A WINNIPEG.



L'intérieur de l'église du Sacré-Coeur, la seule église canadienne-française, de Winnipeg.

(De l'envoyé spécial de la "Presse" dans l'Ouest).

Winnipeg, 11 juin.

Hôtel Leland, William Ave.

—Winnipeg ! Winnipeg ! criait le contrôleur du wagon-salon.

Après quarante-huit heures et demie de marche interrompue par de brefs arrêts aux gares, nous arrivions dans la métropole de l'ouest.

Parti de Montréal, le lundi soir, aux accents de "O Canada", lancés par une douzaine d'amis, je tombais, le mercredi, dans une immense gare résonnante d'une vingtaine de langues, depuis le scandinave jusqu'au Cri.

Délégué par la "Presse" pour renseigner ses lecteurs sur la situation des Canadiens-Français domiciliés dans ce pays de rêve, je ne saurais bien représenter nos compatriotes sans décrire le milieu où ils vivent, sans analyser l'air ambiant qu'ils respirent.

D'abord,

LE PARCOURS

Ce qu'on est convenu d'appeler l'Ouest canadien, commence à Fort William, extrémité du Lac Supérieur. Là, après avoir retardé sa montre d'une heure, pour se mettre avec le soleil, on se repose l'oeil des mornes bois du nord Ontario, par ces monts basaltiques de la baie du Tonnerre, appelés par les Indiens : "Les Géants endormis."

Qui n'a vu les environs de Kenora, au nord du Lac des Bois, n'a rien vu. Quant à la prairie, qui est au nord-ouest ce que le maquis est à la Corse, elle est ce que chacun s'imagine: une étendue plate à l'infini, bleuie ça et là par la fumée d'un camp blanc ou indien, cadré dans la brousse.

Nous ne referons pas ici l'historique de Winnipeg. Tout le monde sait que fondée, en 1738 par le sieur Pierre Gauthier de Varennes de la Verandrye, enfant des Trois-Rivières, elle ne comptait encore que 100 habitants en 1871. Elle en renferme aujourd'hui 150,000, avec, en sus, une population flottante de 25,000 à certaines époques de l'année. Jamais pareille croissance ne s'est vue, croyons-nous, depuis Chicago.

J'avoue que mon intention première était de commencer cette étude sur le Manitoba, l'Alberta et la Saskatchewan par Saint-Boniface. Je désespérais de distinguer nos compatriotes dans cette foule vertigineuse se bousculant sur les trottoirs larges comme nos rues de l'Ouest, sillonnant des rues semblables à nos squares.

Je me trompais. J'entendis bientôt la langue de Molière dans les rues de Winnipeg.

Au coin de Young Street, un gars bien râblé, suivant des yeux une demoiselle qui traversait la chaussée, disait à un ami :

—Cristi ! la belle fille !

Je pensai aussitôt :

—Celui-là vient de par chez nous....

Jeudi soir, le Club des Canadiens-français conservateurs réunissait ses membres, en vue des prochaines élections manitobaines. J'y fus. Quelques discours étaient de rigueur. Je retrouvais encore là la



Le R. P. Xiste Portelance, O. M. I., curé de la paroisse du Sacré-Coeur, à Winnipeg.

savoureuse langue du pays, mêlée de quelques anglicismes bien compréhensibles, mais pas trop nombreux.

—Quelques-uns de ceux qui sont ici, me dit-on, pourraient sans crainte apposer leur signature au bas d'un

CHEQUE DE $100,000

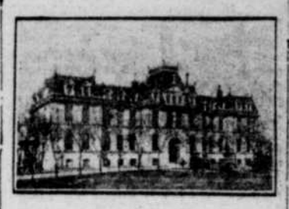
Je demandai:

—Combien y a-t-il de Canadiens-français dans Winnipeg?

M. Rodolphe L. Chevrier, architecte, à l'emploi du gouvernement manitobain, se chargea de la réponse.

—Nous sommes trois cents familles, soit 1,800 à 2,000 unités. Un pamphlet anglais s'est déjà élevé contre ces chiffres; mais nous avons répondu victorieusement à ceux qui doutaient.

Il n'en fallait pas tant pour m'inciter à m'enquérir des nôtres qui habitent Winnipeg sur le champ. Je ne veux pas dire, par exemple, que ceci soit une étude complète, non! Avec le temps mis à ma disposition, il était assez difficile pour un étranger de se débrouiller parfaitement au milieu des "gratte ciel" qui poussent dans la capitale manitobaine comme des champignons dans un champ, si vite, qu'en s'arrêtant une heure on les verrait grandir. Nous nous réservons de compléter plus tard cette très pâle esquisse.



Les édifices du gouvernement à Winnipeg.



Le palais de justice à Winnipeg.

Nos bons amis de Saint-Boniface et du Manitoba auront auparavant leur tour à eux, car le correspondant de la "Presse" se dispose à traverser la Rivière-Rouge. A propos de cette rivière, le dicton veut que lorsqu'on a bu de son eau, on ne puisse quitter ses bords. C'est pourquoi la même réponse, invariablement, revenait sur les lèvres de ceux à qui je demandai si la nostalgie les ramènerait, un jour, vers l'est.

La réponse était négative, et ils ajoutaient en riant:

—Que voulez-vous? nous avons bu l'eau de la Rivière-Rouge...

La phrase doit être traduite de cette manière:

Entrés avec les autres dans la spéculation, qui se pratique avec acharnement, surtout sur les terrains, nos compatriotes ont fait du struggle-for-life leurs délices, qui d'après eux en valent d'autres.

J'observai: — On s'amuse cependant plus à Montréal qu'ici.

—Nous savons bien, mais l'argent ne roule pas là-bas comme ici.

Les Canadiens-français de Winnipeg, à quelques exceptions près, n'ont pas

ABANDONNE LEUR LANGUE

qu'ils parlent entre eux, ni leur religion; car il y a six ans, ils se construisaient une église spéciale. Cependant, ils sont en voie de devenir aussi "business" que le plus américanisé des Yankees. Ils ont bien fondé, en 1899, une Société Saint-Jean-Baptiste, dont M. C. F. Cardinal est le président actuel ; de Société Saint-Vincent de Paul, point:

—Nous ne connaissons pas de Canadiens-français nécessiteux à Winnipeg, disent-ils.

Bref, sous le rapport économique, nous sommes d'avis que leur situation pourrait fort avantageusement être comparée avec celle de n'importe quelle agglomération de 1,800 Canadiens-français de la province de Québec. Maints d'entre eux ont leurs bureaux, ou leurs magasins rue Main, rue du Portage, les deux grandes artères de Winnipeg.

Citons: Bernier, Blackwood, Bernier et Beaupré, avocats, McIntyre Block; A. J. Dubuc, avocat, Portage street; L. A. Delorme, avocat, McIntyre Block, Main street; L. P. Beaubien, avocat, McIntyre Block; Albert et Antonin Dubuc, avocats, Main street; Richard et Béliveau, marchands en gros de liqueurs, Main street; Noé, Eudore et Horace Chevrier, propriétaires du Blue Store, magasins de nouveautés, Main street; J. M. Lemire, liqueurs en gros, Main street; Paul Sala, liqueurs en gros, Main street; J. H. et O. P. Tremblay, entrepreneurs, Portage street, etc.

Par exemple, ils n'en sont pas arrivés à ce point sans vicissitudes. On leur cite le cas de M. Edmond Béliveau, devenue gros marchand de liqueurs, et fort spéculateur par-dessus le marché, coté dans les cent mille dollars, qui commença sa fortune en lavant les bouteilles dans un restaurant.

Ajoutez à cela que dans l'Ouest, il faut aplanir son chemin tout seul ; que la sympathie mutuelle, entre citoyens d'une ville, y est inconnue, que vous devez sans cesse avoir l'oeil ouvert, et le bon, si vous ne voulez pas que le gentleman avec qui vous traitez d'une affaire ne spécule même sur le journal qu'il vous vend—car ici voituriers, barbiers, cochers, trafiquants de toutes sortes n'en restent pas à un seul prix ; ils essaient d'avoir ce qu'ils peuvent et le plus qu'ils peuvent : ce qui fait que vous payez, le lendemain, un article quatre fois plus cher que la veille, le vendeur n'ayant pas gardé dans sa rétine, c'est certain le faciès de son vieux client.



Le vieux fort Garry, le berceau de la ville de Winnipeg.

DANS LE DOMAINE POLITIQUE

Si les Canadiens-Français jouissent d'assez d'influence dans le domaine politique provincial, comme nous aions voir, en revanche, ils n'en comptent aucune dans le domaine municipal. Ils ne peuvent se targuer d'un seul échevin.

—Qu'en ferions-nous ? riait l'un d'eux. Nous sommes très bien administrés. Les rues de Winnipeg luisent comme des sous neufs. Nous n'envions pas Montréal sous ce rapport !

Pour tout dire, les catholiques de Winnipeg,—une trentaine de mille environ, en possèdent une couple, qu'ils eurent de la peine à faire élire. Les nôtres n'ont pas accès non plus dans la commission scolaire. Il est vrai qu'ils possèdent leurs écoles libres, qui leur coûtent les yeux de la tête, à part la contribution ordinaire qu'ils doivent fournir aux écoles de l'Etat.

De ce temps-ci, la future tournée de sir Wilfrid Laurier, et surtout les élections manitobaines, font les frais de la conversation. La date d'icelles n'a pas encore été fixée par M. Roblin, premier ministre. On croit qu'elles auront lieu vers le 20 juillet. Sir Wilfrid passerait au beau milieu de la tourmente que cela n'inquiéterait pas le moins du monde les conservateurs, paraît-il.

Nous ne votons pas par sympathie, nous, mais pour la meilleure administration. Des libéraux sont pour Roblin, des conservateurs pour Laurier.

Voilà ce dont se vantent des manitobains émigrés de la province de Québec.

LES PROCHAINES ELECTIONS

La lutte promet d'être, cette année, particulièrement ardente, au sein des rangs canadiens français. M. Norris, chef de l'opposition libérale, a placé sur son programme l'instruction obligatoire et l'université d'Etat. Les élections de notre nationalité qui ont en propre quatre comtés — Saint-Boniface, La Verandrye, Assiniboine et Carillon — et qui possèdent une influence prépondérante dans six autres, vont nettement se diviser en deux camps sur une question, comme ils l'ont déjà fait aux élections antérieures.



L'intérieur de l'église St. Mary's, le tem ple paroissial des Irlandais, de Winnipe

Les conservateurs tiennent co tre l'instruction obligatoire, les béraux pour. Déjà M. Horace C vrier est entré en lutte dans Car lon contre M. Préfontaine, et M. bert Dubuc contre M. Joseph B nier dans Saint-Boniface.

L'absence de Mgr Langevin, pa à Rome, complique la situation. conservateurs prétendent que nouvelle loi, si elle était adopt rouvrirait la vieille question écoles. Les libéraux canadiens-fra çais, dont M. Horace Chevrier est leader, soutiennent que Mgr Lan vin ne s'est jamais prononcé con l'instruction obligatoire, dès qu catholiques gardaient leurs écoles bres.

Les deux partis politiques du M nitoba sont parfaitement organi et tous deux réclament la victoi La dernière législature se compos de 28 conservateurs et 13 libéra

LA SITUATION SCOLAIRE

—Avant d'en finir avec la qu tion scolaire, disons que la major des canadiens-français de Winni envoient leurs enfants dans diver

A suivre sur la page 10



L'avenue du Portage, à Winnipeg, où plusieurs Canadiens-français ont leurs maisons de commerce.



Le couvent des Soeurs de la Miséricorde, où l'on reçoit les orphelins canadiens-français, à Winnipeg.



Une partie de la rue principale de Winnipeg, où plusieurs des nôtres dirig des maisons de commerce importantes.

LA GRANDE SEMAINE D'AVIATION A MONTRÉAL

La grande tribune sera terminée à temps. --- M. Stagg, le constructeur de cette immense estrade qui mesure pas moins de 1100 pieds d long et sur laquelle pourront s'assoir entre 15,000 et 20,000 personnes, donne de très intéressants détails sur sa construction en moir d'une semaine. --- Il y est entré 30,000 pieds de bois et 50 barils de clous de 6 pouces. --- La tribune coutera $12,000. --- C'est la plu grande estrade qui ait jamais été construite au Canada.

Les travaux s'avancent de plus en plus rapidement à la Pointe Claire et ce n'est pas le moins intéressant de voir ces équipes d'ouvriers travaillant à tous les points à la fois. Notre rédacteur qui se rend journellement au champ d'aviation est émerveillé des progrès qui se font d'un jour sur l'autre. Il s'est entretenu longuement hier avec M. Georges Stagg, l'entrepreneur, et voici ce que ce dernier lui a dit: "Lorsque l'on m'a demandé de me charger des constructions nécessaires pour la semaine d'aviation et que l'on m'a dit que je ne disposais que d'une semaine, je n'ai pas cru la chose possible et après réflexions; puisqu'il était indispensable de réussir en si peu de temps, j'ai accepté. Plusieurs obstacles se présentaient et se sont présentés qui n'ont fait qu'accroître encore les difficultés prévues. Il fallait décharger les wagons de bois qui arrivaient sur le C. P. R. immédiatement pour ne pas nuire à la circulation des trains et nous avons dû aussi décharger 30 wagons. J'avais à ma disposition 60 hommes.

J'en ai choisi six parmi les plus intelligents pour diriger les sections. Chacun de ces hommes était armé d'un marteau et on s'est mis fermement à l'oeuvre. Vous voyez le résultat". M. Stagg en disant cela, nous montrait de la main cette longue masse imposante, élevée comme par magie.

"Comment êtes-vous parvenu à tout ça, lui demandons-nous.

"Par une bonne organisation, a-t-il répondu, j'ai construit ma tribune comme les propriétaires des cirques montent leurs tentes. Chaque section avait reçu ordre de se hâter, et c'est avec travail unanime qu'on est parvenu à ce beau résultat.

"Je stimulais moi-même mes hommes; je les intéressais. Cela a eu un effet merveilleux dont j'ai été surpris moi-même.

"Il va sans dire que cela m'a donné beaucoup d'ouvrage. Chaque nuit, je visitais les hommes, ceux qui paraissaient fatigués, je les remplaçait par d'autres. De cette façon, mon équipe était toujours en parfait état.

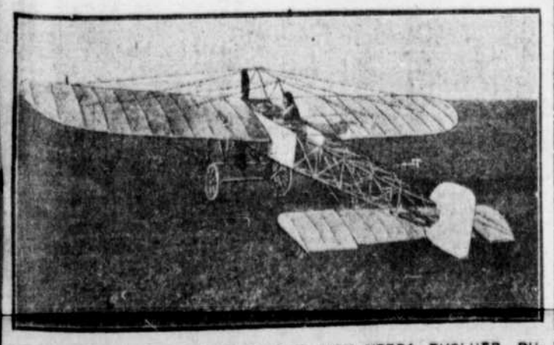
"Les hommes qui me faisaient le meilleur travail, je les encourageais en leur payant de meilleurs gages.

"J'ai dû employer 300,000 pieds de bois, soit 30 chars; il n'a pas fallu moins de 50 barils de clous de 6 pouces pour relier tout cela. Tout le bois a une dimension de trois pouces par onze. L'estrade coûtera $12,000. C'est la plus grande tribune qui ait jamais été construite au Canada, quant au temps de construction, c'est un record.

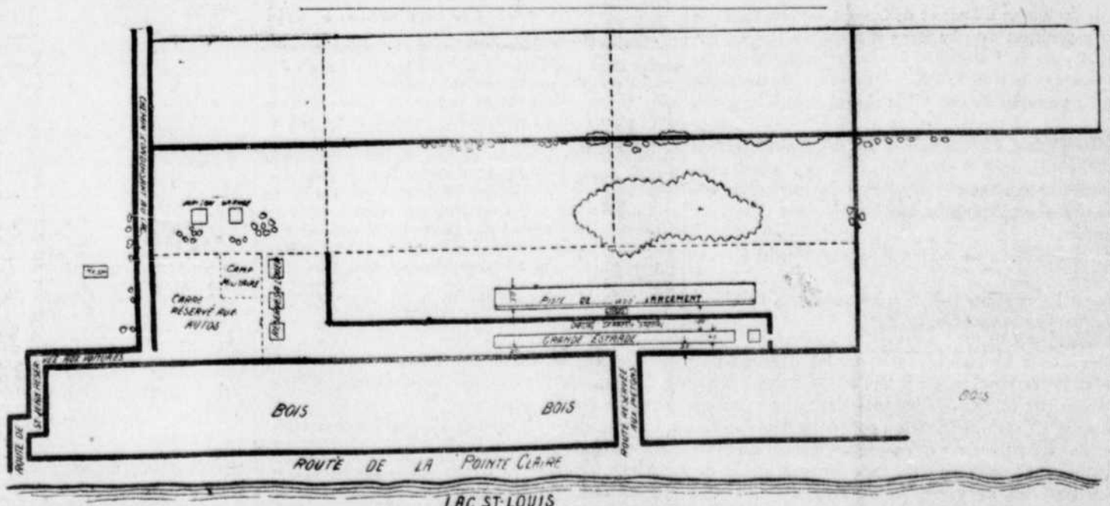
× × ×

Il y aura sur le G.T.R. et le C R. un service toutes les 15 minu à partir de 10 heures du ma pendant le meeting d'aviation. tickets seront en vente au Bur de la "Presse".

Nous publions aujourd'hui le p du grand champ d'aviation et c seillons à nos lecteurs de le con ver il leur servira pour se rendre grand meeting.



TYPE D'AEROPLANE BLERIOT XI, QUE L'ON VERRA EVOLUER, DURANT LA GRANDE SEMAINE D'AVIATION, A LA POINTE-CLAIRE.



PLAN DU GRAND CHAMP D'AVIATION DE LA POINTE-CLAIRE, INDIQUANT L'EMPLACEMENT DES PAVILLONS DES ESTRADES ET AUTRES BATIMENTS AINSI QUE LES ROUTES POUR LES PIETONS ET LES VOITURES.



LE COMTE JACQUES DE LESSEPS, DANS SON MONOPLAN BLERIOT, QUI SERA L'UNE DES PRINCIPALES ATTRACTIONS, DURANT LA SEMAINE D'AVIATION, A LA POINTE-CLAIRE.

LE FUSIL DE L'ONCLE SAM

Le gouvernement américain vient d'imposer une taxe de 25% sur le bois Canadien.



BAPTISTE.—ATTENTION ! SAM, TU VAIS TE FAIRE MAL, AVEC CE JOUJOU-LA.

A FARNHAM

(Du correspondant régulier de la PRESSE)

Farnham, 18. — Le règlement relatif à la Dominion Safe and Vault Works a été approuvé sans opposition. La compagnie fabriquera des voûtes, des coffres-forts, tout genre de meubles de sûreté. Le président est M. H. J. Fuller, président de la Canadian Fairbanks Company, et plusieurs autres personnes bien connues et responsables sont intéressées dans l'entreprise.

La ville accorde une exemption de taxe pendant 10 ans ; l'approvisionnement d'eau gratuit, et l'énergie électrique au taux de $20 par force. La compagnie a loué ou acheté les usines du Pacifique qu'elle sera obligé d'agrandir pour les besoins de son installation. Les opérations commenceront dans un délai rapprochée.

Une dame, dont les formes sont très plantureuses, raconte qu'elle a failli, au cours d'un léger accident d'automobile, choir dans un fossé profond.

Boireau interrompant :

—Madame, il eût été comblé de vous recevoir.

UNE QUESTION EMBARRASSANTE

FAUT-IL SE MARIER QUAND MEME ON NE SE SENT PAS D'ATTRAIT POUR LA VIE A DEUX, PLUTOT QUE DE.... COIFFER SAINTE-CATHERINE ? — REPONDEZ, LECTEURS LECTRICES!

Une correspondante du Courrier de Colette nous écrit la jolie lettre qui suit. Comme le problème posé est sujet à controverse, nous prions nos lectrices de vouloir bien y répondre pour nous.

× × ×

Montréal, 29 mai 1910.

Mademoiselle "Colette",

"La Presse", Montréal.

Mademoiselle,

Un grand nombre vous posent, tous les jours des questions insignifiantes ou niaises, que j'ai pensé ne pas vous surcharger outre mesure en vous soumettant mon cas ; un cas fort original et très embarrassant, comme vous allez voir.

J'achève ma vingt-huitième année, et l'on me fait remarquer, avec plus ou moins de raison, que je devrai bientôt me ranger sous la bannière de Ste Catherine. Or, je ne sais comment échapper à cette fatalité ; je n'ai jamais eu le moindre penchant pour la vie religieuse et guère plus pour le mariage. Je crains extrêmement les désillusions qu'apporte ce dernier état et l'autre m'apparaît à la fois trop élevé et trop austère. Le célibat m'agrée beaucoup mieux, d'autant plus qu'une petite fortune me permettrait de vivre dans l'indépendance, mais ici je recule devant le discrédit qui s'attache à celles qu'on appelle "les vieilles filles."

Je sais bien, chère mademoiselle, que vous ne pouvez prendre sur vous de trancher une situation aussi compliquée, et ce n'est pas cela du tout que je vous demande, mais il faut quelquefois si peu de chose pour faire jaillir un trait de lumière, qui sait si un mot de votre réponse que j'espère ne fera pas pencher la balance du bon côté.

On me propose un parti qui présente " à première vue " de sérieux avantages; mais quand je pense à m'enchaîner du jour au lendemain à un monsieur que je ne connaîtrai probablement qu'après plusieurs mois de vie commune et quand il sera trop tard pour reculer ! Décidément, j'aime mieux reculer quand il en est encore temps. Mais alors, alors....c'est l'étiquette redoutée, attachée sur mon front pour le reste de mes jours. "Vieille fille, etc." Car je ne puis absolument pas songer à être religieuse.

Chère Mademoiselle Colette, d'après vous, que dois-je faire du monsieur avantageux? Que pensez-vous, au moins, de mes indécisions?

FRANCINE.

× × ×

Nos lectrices et nos lecteurs voudront-ils m'aider à tirer d'embarras cette pauvre et spirituelle Francine en me faisant part de leur sentiment personnel sur cette grave question. Les lettres mieux tournées, sans distinction d'opinion seront publiées ici et Francine pourra choisir sur la quantité le jugement qui sera conforme ...à son désir.

Nos correspondants voudront bien ne pas entrer dans de trop larges développements, mais expliquer l'événement et clairement leur pensée, puis n'écrire que sur un côté du papier. La signature d'un simple pseudonyme ou d'une devise sera acceptée. Je recevrai les réponses d'ici au 10 juillet.

COLETTE.

LE SIROP DU DR FRED. DEMERS, pour les enfants, est supérieur à tous les autres sirops pour sommeil, dentition, contre coliques. Demandez-le donc toujours.

11.18.25

MARIAGE PERUSSE—DUROCHER

Mardi, 14 courant, à Beaurivage de la Longue-Pointe, M. Léger Pérusse, rentier, conduisait à l'autel, Mlle Yvonne Durocher.

La mariée était ravissante dans sa jolie toilette de satin duchesse blanc, avec voile de tulle, une couronne de fleurs d'orangers.

L'association chorale des enfants de Marie, dont Mlle Durocher était la directrice assistante, prêta son précieux concours.

Après la cérémonie, il y eut réception intime et goûter chez le père de la mariée. La noce s'est rendu à l'église en automobile.

Les heureux époux sont partis le soir même, pour un voyage, emportant avec eux les souhaits de bonheur de tous leurs parents et amis.



VOITURE RENVERSEE PAR UN TRAMWAY

Hier matin, à 7 h. 50, s'est produit un accident qui n'aura heureusement pas de conséquences graves. M. O. Caron, employé de M. H. Desmarais, boucher, conduisait une voiture quand, au coin de la rue Richmond et Notre-Dame, il voulut passer entre le trottoir et un tramway de Lachine, pu assez habilement manoeuvrer, il fut frappé par le char, jeté à bas de sa voiture et cette dernière renversée.

Caron souffre d'une luxation au poignet et de contusions au genou.

LES OUVRIERS DANS L'OUEST

(Du correspondant régulier de la PRESSE)

Ottawa, 18. — L'association des Métiers et du Travail d'Ottawa s'oppose au départ d'ouvriers pour l'Ouest, croyant qu'il n'y a pas de travail permanent dans cette partie du pays. Une résolution à cet effet sera présentée au ministre du Travail pour qu'elle soit transmise au gouvernement fédéral.



UN MESSAGE AUX HOMMES FAIBLES

Pour ceux dont la vitalité est épuisée et qui, quoi que jeunes par l'âge, sont devenus des ruines, contrairement à ce qu'ils devraient être, la ceinture électrique du Dr McLaughlin est un moyen d'encouragement. C'est le succès de l'âge par le fait qu'elle ranime la condition de ceux qui souffrent de perte de vitalité.

Etes-vous faibles? Etes-vous nerveux, irritable et morose? Votre sommeil est-il agité? Avez-vous des douleurs dans les différentes parties du corps? Votre dos est-il faible et vous fait-il souffrir? Avez-vous perdu la vigueur de la jeunesse? Avez-vous le rhumatisme ou la goutte? Souffrez-vous de varicocèle? Votre dos est-il douloureux? C'est le résultat d'une perte de vitalité. Le courant doux électrique de la

Ceinture Electrique du Dr McLaughlin

en pénétrant dans les nerfs et les parties affaiblies durant les heures de la nuit, redonne toute l'énergie et rend parfait tous les organes. Elle guérit d'une manière permanente dans tous les cas. On la porte durant le sommeil et elle répand un courant continu d'électricité dans le centre nerveux, faisant vibrer de vie les tissus et organes affaiblis. C'est la force. Grâce à elle, on obtient la vigueur, l'énergie, le feu d'une parfaite action mentale et physique. Elle rend la santé et le bonheur.

Cher Monsieur:—Un mot à l'égard de votre Ceinture que je porte, et je puis vous dire que je suis beaucoup mieux que j'étais il y a quelque temps et j'espère que cela va continuer car je suis plus joyeux et plus fort et j'espère qu'avant longtemps pouvoir vous écrire que je suis complètement guéri. Je me fais un plaisir de le dire à mes amis et vous pouvez vous servir de mon nom à votre gré.

Votre patient,

LIGOURI ST PIERRE.
Phenix, Box 263, R. I.

Ma Ceinture, avec son appareil électrique vous rendra la vigueur. Elle enraiera toute perte de vitalité et de tout organe du corps. Elle guérira la débilité nerveuse, la varicocèle, le rhumatisme, le mal de dos, le lumbago, la sciatique, tout genre de maladie des reins qui n'a pas encore causé la maladie de Bright, les maux d'estomac et la constipation. Si vous avez de la confiance dans l'électricité, laissez-moi vous soigner à mes risques. Je vous donnerai la Ceinture à l'essai, sans un cent de risque pour vous. Donnez-moi une garantie raisonnable ; je me chargerai de votre cas et vous pouvez me

PAYER APRES GUERISON

PROCUREZ-VOUS MON LIVRE, il est GRATUIT

Venez à mon bureau si vous le pouvez. Si non, découpez ce coupon, envoyez-moi votre adresse par la poste et je vous expédierai mon splendide livre illustré de 85 pages repli de faits véridiques que vous devez connaître.

M. N. McLAUGHLIN
214 rue St Jacques, Montréal, Can.
Veuillez m'envoyer votre livre gratis.
Nom. . . . . .
Adresse. . . . . .
Heures de bureau : de 9 hrs. a.m. à 6 hrs. p.m. Mercredi et samedi, jusqu'à 8 hrs. 30 p.m.

LES DANGERS DE L'AGE CRITIQUE

Accumulez des Forces à l'Approche de l'Age Critique

Lisez avec quels Merveilleux Résultats les Dames dont les Témoignages suivent, ont pris les Pilules Rouges.



Mme J. Ledoux, 386 rue Dufresne, Montréal

" C'est au milieu de peines et de souffrances indicibles que je traversai les deux premières années de l'âge critique. Il me semble que toutes les maladies s'étaient abattues sur moi. J'étais suffoquée par des douleurs étranges qui me tenaient par tout le corps. Pourtant j'avais essayé bien des remèdes et le médecin qui me soignait avait toute ma confiance, car il se donnait beaucoup de trouble à étudier mon cas.

Cependant, désespérée par tant d'insuccès, j'abandonnai tout pour prendre les Pilules Rouges de la Compagnie Chimique Franco-Américaine, car ce que j'avais lu dans les journaux m'avait persuadée de la valeur de ce remède. Je ne fus nullement trompée. Dès la troisième boîte, j'éprouvai déjà un mieux sensible. J'en ai pris plus d'une douzaine, après quoi je cessai, car j'avais le bonheur d'être guérie."

Mme J. LEDOUX,
386 rue Dufresne, Montréal.

" Je souffrais depuis plusieurs mois de divers malaises, tels que palpitations de coeur, étourdissements, maux de tête, digestion difficile et manque de force, dus au retour de l'âge, lorsque je commençai à prendre les Pilules Rouges de la Compagnie Chimique Franco-Américaine qui me firent autant de bien que je pouvais le désirer. Ma santé se rétablit promptement, l'époque critique se passa sans ennuis trop graves et depuis quelques années je me porte mieux que jamais. Je suis persuadée que je dois ce bien-être aux Pilules Rouges de la Compagnie Chimique Franco-Américaine."

Mme FRANCIS VOIZELLE,
623 rue Montcalm, Montréal.

Quand arrive l'âge critique, une femme n'a plus nécessairement ses forces d'autrefois. Elle a déjà passé par tant d'épreuves et souffert tant de maladies, que sa constitution en est affectée.

Pourtant, c'est bien l'époque où elle a besoin de plus de résistance pour faire face à de nouveaux ennuis, souvent plus redoutables que les assauts précédents.

Il n'y a pas à se le dissimuler, c'est une période dangereuse que cette dernière étape et il faut la franchir avec beaucoup de prudence.

Tout de même, il ne faut pas se troubler outre mesure, car il est facile d'atténuer le mal et de prévenir toute complication.

On sait que tous les troubles du retour de l'âge sont causés par la cessation de certaines fonctions naturelles limitées à un laps de temps qui varie quelque peu selon l'état de santé ou la constituton de celles qui en sont l'objet. Une personne bien portante, forte, c'est-à-dire jouissant d'un système sanguin parfait, ne sera nullement affectée par cet arrêt naturel des pénodes.

En suspendant son cours, le sang exige encore plus de pureté et plus de richesse. C'est dans le mauvais sang que naissent les germes de maladies propres à l'âge critique : éruptions, tumeurs, cancers, etc., tout cela dépend du sang qui se caille en certains endroits et gâte les chairs. Le beau mal n'a pas non plus d'autres causes et c'est bien ce qu'il y a de plus à craindre à pareille époque.

Ainsi donc fortifier le sang, l'enrichir et le purifier surtout, c'est empêcher ou faire disparaître et supprimer à jamais tous les troubles du retour de l'âge.

Reste à savoir au juste comment s'y prendre pour atteindre ce but. Une infinité de moyens sont pratiqués avec plus ou moins de succès par les femmes malades. Le seul qui soit bien réellement infaillible est l'usage discret et approprié des Pilules Rouges de la Compagnie Chimique Franco-Américaine. Avec tous les autres médicaments, toniques ou fortifiants, de quelque nature qu'ils soient, on ne peut que tenter des expériences toujours incertaines, sinon fort douteuses et quelquefois même très dangereuses.

Ce n'est qu'après des années d'étude et de travaux approfondis et une large expérience comme praticiens dans les seules maladies des femmes, que les Médecins Spécialistes de la Compagnie Chimique Franco-Américaine arrêtèrent la formule exacte qui a nom les Pilules Rouges. C'est une préparation exclusive pour les personnes du sexe ; elle répond absolument à tous leurs besoins.

Et les Pilules Rouges sont si commodes à prendre et si faciles à se procurer, dans les villes comme dans les campagnes. Puis, les Pilules Rouges sont à bon droit universellement connues et appréciées. C'est par milliers que se comptent les cures plus extraordinaires les unes que les autres qu'elles ont opérées par tout le monde.

Des centaines et des centaines de femmes témoignent tous les jours en leur faveur.

Lisez attentivement les certificats publiés aujourd'hui, puis réfléchissez si vous êtes à la recherche d'un bon remède.



Mme Ed. Brunelle, 699 Montcalm, Montréal

" En travaillant fort pendant quelques années je me suis épuisée et au moindre travail ensuite je me sentais fatiguée, accablée, puis j'étais prise d'étourdissements et de palpitations. Je souffrais beaucoup de douleurs à l'estomac et à la tête et comme j'avais depuis longtemps perdu l'appétit et ne mangeais pas, j'étais devenue très maigre. Je me mis à faire usage des Pilules Rouges de la Compagnie Chimique Franco-Américaine, que l'on me recommandait souvent et je fus émerveillée du succès. Après en avoir pris environ dix boîtes, j'étais, pour ainsi dire, transformée, tant je me sentais forte et alerte. Aussi, j'avais gagné beaucoup d'embonpoint."

Mme ED. BRUNELLE,
699 rue Montcalm, Montréal.

" J'ai souffert pendant dix ans du beau mal et quand vint le retour de l'âge, mon état s'aggrava jusqu'à être obligée de garder le lit pendant trois mois, malgré les soins que m'avaient donnés auparavant quatre docteurs que j'avais tour à tour appelés. J'entendais dire tant de bien des Médecins de la Compagnie Chimique Franco-Américaine que je résolus un jour de leur écrire, car je voulais essayer leurs Pilules Rouges. Je suivis leurs conseils, mais j'étais si souffrante et si faible que pendant un an l'amélioration de ma santé fut peu sensible. Je ne me découragéai pas cependant ; je me traitai toujours avec confiance et enfin mes forces s'accrurent, tout rentra dans l'ordre et je me portai aussi bien que dans mon jeune âge."

Mme THEOTIME POUPART,
152 Duane, Malone, N. Y.

Fac-similé d'une Boite de Pilules Rouges.



CONSULTATIONS GRATUITES par les Médecins de la Compagnie Chimique Franco-Américaine, tous les jours, excepté les dimanches, de 9 heures du matin à 6 heures du soir, au No 274 rue Saint-Denis, Montréal. Aussi consultations par lettre pour les malades qui ne peuvent se rendre à nos bureaux.

Nous avons attaché à l'établissement un spécialiste pour maladies tuberculeuses. Il donne, lui aussi, des consultations gratuites à toutes les personnes qui souffrent ou qui sont menacées de la consomption.

Les Pilules Rouges sont en vente chez tous les marchands de remèdes. Nous les envoyons aussi, par la malle, aux Canada et aux Etats-Unis, sur réception du prix, 50c une boite, $2.50 six boites.

Toutes les lettres doivent être adressées :

COMPAGNIE CHIMIQUE FRANCO-AMERICAINE,
274 rue Saint-Denis, Montréal.

Le Sirop du Dr Coderre guérit la colique, la diarrhée, les dérangements d'estomac et donne aux bébés un sommeil paisible.

NOS COMPATRIOTES DANS L'OUEST

Suite de la page 9

écoles où, bien que la religion et les soeurs soient de langue française, l'enseignement se donne en anglais. Il n'est qu'une seule école essentiellement canadienne-française, sise au rez-de-chaussée de l'église du Sacré-Coeur, rue Bannantyne. Les autres maisons les plus fréquentées par les nôtres sont: l'Académie Ste Marie et l'Ecole de l'Immaculée Conception. Ces deux-ci, comme la première, sont tenues par les Soeurs des Saints Noms de Jésus et de Marie.

Cette église du Sacré-Coeur, fondée en 1904, sert de temple à 1,250 Canadiens-français. Un jour, s'apercevant qu'ils étaient assez nombreux dans Winnipeg, ils se cotisèrent et bâtirent cette église encore bien modeste, mais qui grandira. Le Rév. Père Xiste Portelance, O.M.I., en fut le premier curé; et il a pour assistant le R. P. J. U. Emard, du même ordre que lui.

L'absence de ces deux prêtres de Winnipeg nous a privé d'une foule de détails intéressants sur leur paroisse et leur paroissiens, disséminés aux quatre coins de la ville.

Nous avons déjà cité quelques-uns



Un gratte-ciel à Winnipeg.

des nôtres disséminés à Winnipeg, ajoutons ces noms-ci : L'hon. juge Dubuc, 72 Donald Street; le sénateur Noé Chevrier, gros négociant; M. Aimé Bénard, député d'Assiniboine, agent d'immeubles; M. J. B. Lauzon, député de La Verandrye, propriétaire d'une grosse boucherie, William Street; M. Genest, acheteur pour le Pacifique Canadien; M. Rodolphe L. Chevrier, architecte pour le gouvernement; son fils, M. Réné Chevrier, négociant; M. C. F. Cardinal, président de la Société Saint-Jean-Baptiste; MM. A. C. et L. P. Brunelle, tailleurs; le Dr Lachance; M. Salomon Léveillé, gérant général de la section de Winnipeg de l'Association Saint-Joseph.

Parmi les principaux propriétaires d'hôtels, il faut citer : MM. E. J. Rochon, du "Leland"; A. Gauthier, du "Royal"; O. Roy, du "Roblin"; Philibert L'Heureux, du "Grand Central" et N. Prud'homme, du "Frontenac".

Parmi les industriels, nous allions oublier: M. Nap. Goudreau, corroyeur Nairn Avenue, Alwood, et Henri Pâlissier, manufacturier d'eaux gazeuses, coin Fairby et Notre-Dame.

La "Roche City Tobacco", compagnie québécoise, essentiellement canadienne-française, tient une succursale rue Fort, en charge de M. William McKenzie, qui n'a d'anglais que le nom.

GILBERT LARUE.

MECCA Pas de Mort

Par empoisonnement du sang à la suite d'une amputation. L'onguent "Mecca" opérera absolument la guérison. Grandes boîtes 25c, 15 lb. 50c. Chez tous les pharmaciens. Voyez notre brochure, ou écrivez Foster-Dack Co., Toronto.

11,13,16,18

ANCHOR WEAKNESS TRADE MARK CURE

LE SPECIFIQUE DE LA FAIBLESSE

Le puissant régénérateur du sang, des muscles, des nerfs, des os et des tissus, le

Anchor Weakness Cure

EST EN VENTE PARTOUT.

ANCHOR MEDICINE CO., Seuls Propriétaires, QUEBEC, P.Q.

NOUVELLES DE POINTE BLEUE

Pointe Bleue, Lac Saint-Jean, 18. — Les résidents de la Mission montagnaise ont eu, la semaine dernière, le privilège d'assister à une belle retraite prêchée par le révérend Père Forget, O.M.I.

—La première communion a eu lieu en même temps que la clôture de la retraite, le 9 juin.

—La mission se prépare à recevoir la visite de Sa Grandeur Mgr Labrecque, qui sera ici dimanche prochain et donnera la Confirmation lundi, le 20 du courant.

—Le village indien sous tente se dresse déjà. Les Sauvages montagnais reviennent en assez bon nombre vers le chef-lieu de leur tribu, et dans quelques jours la population indienne sera ici au complet, heureuse de se grouper autour de sa petite église et de serrer la main aux chers missionnaires qu'elle aime et respecte.

—Le Révérend Père Lemoyne, l'apôtre zélé des missions indiennes, est arrivé, le 10 juin, et a prêché en langue montagnaise, les sermons de la seconde retraite.

—L'Indien aime aussi et beaucoup à se recréer. On prépare en ce moment une grande fête pour le trois juillet prochain, si le temps le permet. Toute la tribu veut y prendre part; et nous pouvons compter, pour ce jour, sur plus de cinq cents sauvages. On nous promet une après midi de "sport" des plus intéressantes, tels que, danses et chants sauvages, jeux, courses en canot et autres. Il y aura en même temps grande exposition et vente d'ouvrages de fantaisie et d'utilité, ainsi que de curiosités indiennes. Le dévouement de nos bons Pères missionnaires ne s'en tient pas là. Une belle excursion vient d'être organisée par eux, sous la direction du Révérend Père Gaury, supérieur de la Mission de la Pointe Bleue. C'est une occasion extraordinaire de visiter la grande et belle région du Lac Saint-Jean, et à très bon marché. Le prix des billets est de deux piastres pour adultes et une piastre pour enfants; ils seront bons du 2 juillet prochain jusqu'au 7 juillet inclusivement. Dans l'après-midi, un bateau transportera les excursionnistes de Roberval à la Pointe Bleue.

C'est une occasion que les Québecquois ne devraient pas manquer.... visiter une des plus belles parties de la province, assister à des amusements sportifs inusités, et participer en même temps à la belle oeuvre des missions indiennes.

EN L'HONNEUR DE LEUR CURE

Pour fêter le retour de leur curé, M. le chanoine LePailleur, les membres de la chorale du Saint-Enfant Jésus, ont donné jeudi soir, dans le soubassement de cette église, une fort jolie séance dramatique et musicale, sous la direction dévouée et entendue du Dr Verschelden. La petite comédie " Pifférari " a obtenu un succès fou et tous les acteurs, M. Gaudry en tête, ont mérité les compliments que leur a faits dans un langage châtié M. le curé.

Plus intéressant et plus désopilant encore, le vaudeville les " Cloches d'argent." MM. Beauchamp, Gaudry et Whilemy ont respectivement tenu leurs rôles.

Il fallait après cette fête de l'oreille, de l'esprit et du bon goût, quelqu'un d'avisé qui pût analyser les sentiments de la nombreuse assistance et remercier les artistes. Cette tâche incombait tout naturellement à M. le curé qui s'en est tiré comme toujours avec aisance.

L'Hopital du Mont Sinai

offre un cours de trois ans aux jeunes dames de 21 à 35 ans, désireuses d'entrer dans la profession des infirmières.

MAY COOK,
Directrice des Infirmières.
Hôpital du Mont Sinai, Phila., Pa.
185—14 A

Démangeaison Egratignures

Voilà ce dont souffrent des milliers d'hommes, de femmes et d'enfants qui pourraient, pour la plupart, obtenir un soulagement immédiat et une guérison rapide, en prenant des bains chauds au SAVON CUTICURA et en ayant recours à de légères applications d'ONGUENT CUTICURA.

Si BEBE fait ses dents, employez le Sirop Calmant de Mrs. Winslow, pour dentition d'enfant. Il ramollit, amollit les gencives, soulage, guérit coliques et diarrhée. 190—5 A

M. DUMAINE ROI DE LA CAVALCADE

(Correspondance spéciale à la PRESSE)

Saint-Hyacinthe, 18. — Jeudi soir, à l'hôtel de ville, sous la présidence de M. J. de L. Taché, a été élu le roi de la Cavalcade qui figurera François Ier dans la grande procession nationale du 20 juin. La lutte, sous forme de concours de popularité, se faisait entre deux citoyens bien connus, M. Eugène Dumaine, employé civil et un membre en vue du corps militaire des Zouaves de Saint-Hyacinthe. Le sort a favorisé M. Dumaine qui fera, c'est chose entendue, un monarque imposant. Les deux adversaires, concurrents plutôt, ont droit à nos vives félicitations et le total de la somme recueillie, $210, témoigne de leur popularité.

M. Dumaine offre ses remerciements à tous ceux qui ont aidé à son succès.

NOUVELLES DE QUEBEC

(Du correspondant régulier de la PRESSE)

Québec, 18. — M. Roméo Langlais, avocat de cette ville, réclame $500 à l'église orthodoxe syrienne-grecque de Saint-Nicolas du Canada, de Montréal. Alexandre Saad, Salim Bouziane, Joseph Tabah, Salim Kassab, John Shamy sont personnellement assignés.

—M. Louis-Joseph Belleau poursuit pour $2,080.75 Mlle Marie Prévotat, de l'orphelinat de Paspébiac, comté de Bonaventure.

DANGER DES EXPLOSIFS

(Du correspondant régulier de la PRESSE)

Québec, 18. — Willie Allan, jeune garçon de onze ans, a été blessé, hier matin, par l'explosion d'un explosif avec lequel il jouait. Il a été transporté à l'hôpital où il est considéré en danger.

HUMEURS DU SANG

communément appelées pustules, clous, éruptions, eczéma ou herpès, ou autre forme quelconque d'impuretés ; mais quelques fois elles existent dans le système et se manifestent par une sensation de faiblesse, manque de perte d'appétit ou débilité générale, sans que rien n'indique leur présence.

Elles sont empêchées et tout le système est tonifié et renforcé par la

Hood's Sarsaparilla

Achetez-en aujourd'hui. En vente chez tous les pharmaciens de partout. 100 doses un dollar. W B A

MONTREAL ET LE TRANSCONTINENTAL

UNE ENTREVUE AVEC LE CURE DES RAPIDES DE L'ORIGNAL RELATIVEMENT A L'EMBRANCHEMENT MONTREAL ET LE GRAND TRONC PACIFIQUE.

Mardi dernier, M. l'abbé Génier était à Montréal pour mettre la dernière main à l'organisation d'une grande excursion dans le canton Klamika et aux Rapides de l'Orignal, ou Mont Laurier, qui doit avoir lieu les 21 et 22 juin courant, 1910.

Un des rédacteurs de la "Presse" en a profité pour causer avec M. Génier du nouvel embranchement entre Montréal et le Grand Tronc du Pacifique, dont la construction est autorisée par la compagnie du chemin de fer Montréal, Kapitachoan et la Baie de Rupert, par une loi votée à la dernière session.

—Mais M. l'abbé, si l'embranchement par Joliette et le Lac Manuan est impraticable, il ne paraît pas en être ainsi, d'après un correspondant quant à l'embranchement dit Victoria ?

—Votre question est à propos. En effet, j'ai lu avec étonnement, dans un journal des déclarations trompeuses concernant cet embranchement, dit Victoria. Je regrette que certains journaux se laissent ainsi berner par des gens qui ignorent complètement la géographie ainsi que la topographie de la vallée de la rivière Ottawa.

—Monsieur, veuillez noter ce que j'ai à vous dire en réponse à cette correspondance:

"L'auteur du troisième projet, dont a parlé un journal, on ne connaît pas sa carte géographique, on ne connaît pas le chemin projeté par la charte Montréal, Kapitachoan et Baie du Rupert, qu'il place à l'est de l'embranchement projeté, appelé Victoria. Notre tracé passe par Lachute en suivant ensuite le ruisseau Simon; touche à la vallée de La Lièvre, au confluent de la rivière Kiamika, pour suivre ensuite la Lièvre en passant par les rapides de l'Orignal, Ferme Neuve, et se diriger alors franc Nord-Ouest vers le Grand Tronc du Pacifique.

"Or, l'auteur du troisième projet, place sur sa ligne Saint-Jérôme, Ste Agathe, Labelle, Nominingue; tous ces endroits sont à l'est de notre embranchement, par conséquent, les arguments qu'il apporte pour démontrer les avantages de son tracé, valent surtout pour le nôtre, qui se trouve à l'Ouest du sien. D'ailleurs, ce collaborateur ne sait pas que, par son tracé, il va se perdre dans un marais situé au Nord de la rivière Tapanie. Il suit, pas à pas, le chemin du Pacifique Canadien jusqu'à Nominingue. Espère-t-il faire mieux que le C.P.R.? Il dit traverser une région colonisée. Croit-il que le C.P.R. ne suffit pas au trafic local?

"Il faut ouvrir de nouvelles régions de colonisations et choisir un tracé où il n'y a pas de fortes rampes; la Montreal, Kapitachoan et Baie de Rupert réunit ces conditions, en suivant la vallée du ruisseau Simon, la Lièvre et traversant la Gatineau au nord de Baskatong, pour se diriger vers le lac Kapitchoan. Elle évite ainsi les hautes montagnes des Laurentides, qu'elle traverse à l'endroit où la rampe est plus douce et plus facile, et suit toujours une direction Nord-Ouest, reliant ainsi Montréal au Grand Tronc Pacifique par la voie la plus courte possible."

FERMETURE DES RESTAURANTS

(Spécial à la PRESSE)

Québec, 18. — Le conseil de ville a décidé hier soir, par règement, de faire fermer à une heure du matin les restaurants chinois et autres établissements où l'on tient table ouverte. Cette mesure ne s'applique pas aux hôtels ou restaurants licenciés.

LE VOYAGE A TORONTO

M. L. Provost, trésorier du National, invite les amateurs de crosse de Maisonneuve et d'Hochelaga qui voudraient faire le voyage à Toronto le 1er juillet, à s'inscrire chez lui, 584 rue Lafontaine, Maisonneuve. Il recevra les noms de tous les amis du club qui voudront aller voir nos joueurs à l'oeuvre.

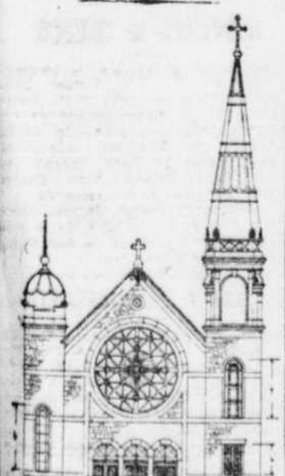
COURRIER DE NICOLET

Du correspondant régulier de la PRESSE:

Nicolet, 18. — Les funérailles de M. E. Richard, décédé le 7 juin, ont eu lieu, le 9.

—Le 80ème régiment partira, mardi prochain, pour le camp de Trois-Rivières, sous le commandement du lieut.-col. Bourke.

—On est à faire faire d'importantes améliorations au quai de Port Saint-François.



L'église du Très Saint-Sacrement, de Howick, dont la bénédiction a eu lieu jeudi dernier.—Plan de l'architecte Jos Art. Godin.

Ne manquez pas de voir, dans les vitrines de W. H. Scroggie Limited, rues Sainte-Catherine et Peel, le merveilleux étalage de marchandises et les splendides occasions offertes pour lundi.



Les Nouveaux Mariés

Ont tous intérêt de venir choisir leurs Ameublements

NOTRE SPECIALITE est de fourn exactement l'ameublement qui convient, Luxe, ...rt et Nécessité pour tous les appartements, du salon à la cuisine, depuis **$75** à **$500** et plus.

Ameublement complet, comprenant 24 morceaux, et de quoi meubler un Salon, Salle à Manger, Chambre à Coucher et Cuisine:

Valant $105 pour .	$ 75	Valant $205 pour .	150
Valant 135 pour .	100	Valant 239 pour .	175
Valant 167 pour .	127	Valant 270 pour .	200

Et dans les mêmes proportions jusqu'au montant de $500 et plus.

Les visiteurs comme les acheteurs sont les bienvenus, soit au comptant ou à 30, 60, 90 jours et plus. Ouvert le soir.

F. Lapointe,

625 Rue Sainte-Catherine Est.

POUR

Vos Vacances, s'il vous faut un

GILET SWEATER

N'OUBLIEZ PAS QUE LA CIE

KNIT - TO - FIT

Manufacture tous les plus nouveaux modèles. Nous manufacturons aussi le fameux

SWFATER MARATHON

dans toutes les couleurs unies, tachetées ou pointillées. Prix . . . . $3.00 à $4.50

Même prix pour sweater sur mesure.

The KNIT-TO-FIT MFG. CO.

597 Rue Ste-Catherine OUEST

Up. 2788

L'ORGANISATION D'UNE POLICE PROVINCIALE

Un mémoire intéresssant du chef Campeau sur cette question toute d'actualité, qui a été mise sur le tapis, dans les derniers jours de la session, à Québec.

La commission spéciale nommée par l'assemblée Législative pour s'enquérir sur l'à-propos et les moyens d'établir un service plus efficace de police dans la province, a tenu une séance, le mardi, 31 mai dernier. Les détectives Carpenter et McCaskill y ont été entendus ainsi que le chef Trudel, de la poyice de Québec. Sir Lomer Gouin, qui présidait la commission, a soumis un rapport écrit du chef Campeau sur la question.

M. Carpenter a exprimé l'opinion que la police provinciale, pour être efficace, devrait être dirigée par un bureau central, ayant des inspecteurs dans tous les districts importants, de sorte que ceux-ci puissent agir de suite chaque fois qu'un crime est commis.

Intellectuellement et physiquement, les hommes de police doivent être bien doués puisqu'ils seront laissés à leur initiative dans la plupart des cas.

Il y a peu ce crime commis par les habitants de la province. Les criminels que l'on a à surveiller et à combattre sont pour la plupart des étrangers, des "tramps," des vagabonds des Etats-Unis. La frontière doit donc être surveillée particulièrement, de même que l'arrivée des immigrants. Les officiers de la douane et de l'immigration devraient donner la main à la police. Une expulsion générale de vagabonds est bonne de temps à autre. Cela les effraie et les chasse.

Il faut 5 ou 10 hommes au bureau central, un inspecteur par district, avec surveillance spéciale à Sherbrooke, Rouses Point, etc.

Le système coûterait $50,000 par année.

Le salaire d'un bon détective est de $1,600 par année.

Ce système est celui qui vient d'être établi dans Ontario où l'on emploie 45 hommes à ce service.

× × ×

M. Trudel, chef de police de Québec, partage les opinions de M. Carpenter.

Il expose le service de protection qui avait été organisé pour le dernier centenaire. Pendant ces fêtes, 58 voleurs furent arrêtés et coffrés et 150 à 200 renvoyés aux Etats-Unis dès leur arrivée.

Voici le mémoire soumis par le chef Campeau :

"Montréal, 30 mai 1910.

Monsieur Charles Lanctôt,
Assistant-Procureur Général,
Quebec.

Cher Monsieur,

J'ai l'honneur d'accuser réception de votre lettre du 27 mai courant.

Je regrette de ne pouvoir accepter l'invitation que vous m'avez adressée de me rendre à Québec et d'assister à la réunion de la commission spéciale de l'Assemblée Législative chargée de mettre à l'étude un système organisé de police rurale.

Avec votre permission, je prendrai toutefois la liberté de vous soumettre brièvement mon humble opinion sur cete question.

1o. Avoir dans chaque village un ou deux agents de police placés immédiatement sous les ordres d'un chef de district judiciaire, lequel sera responsable au surintendant général de la police. La présence de tels agents est surtout nécessaire dans les localités où il y a des établissements de commerce, de finance ou d'industrie.

2.—A cette fin choisir de préférence un homme de la localité, qui en connaît tous les habitants ou à peu d'exceptions près, et qui jouit d'une certaine popularité. Il pourra alors plus facilement connaître les alliés et venues des étrangers, chemineaux et autres qui pourraient être arrivés dans le but de préparer un coup de main.

3.—L'instruire de ses devoirs et lui donner comme consigne de signaler incessamment le passage des suspects dans la localité, ce qui permettra de prévenir les attaques contre les banques et les crimes de toutes sortes particuliers aux districts ruraux.

Les vols de banque sont toujours préparés de longue main par des éclaireurs et le passage de ces derniers est toujours facile à constater. C'est ainsi que dernièrement, à Charlemagne, trois voleurs de banque ont été pris au moment où ils allaient exécuter leur coup de main. Un citoyen avait prévenu la police du passage d'un étranger aux allures suspectes. Les agents firent bonne garde et, au jour dit, les cambrioleurs étaient pris en flagrant délit. L'éclaireur avait éventé la mèche.

4.—Cet agent de police, dans une localité, ou les agents dans les localités plus importantes, pourraient s'associer des volontaires. Au cas même où les crimes ne seraient prévenus, les coupables pourraient du moins être prévenus. Ce qui a fait la force des "Yeggs", c'est qu'ils passaient dans un village ou une petite ville, à l'abri de toute surveillance, et qu'ils pouvaient ainsi organiser leur coup et préparer leur fuite: chose qui eût été très difficile avec la présence d'un agent de police.

Il est notoire que ces bandits choisissent de préférence les localités où il n'y a pas de police, et plus souvent les localités où la police est faite par des particuliers qui ignorent les premiers éléments du devoir policier et les moyens à prendre pour contrecarrer les desseins des criminels.

5o. — Pour éviter les retards que pourraient amener la soumission du surintendant de police au Procureur Général, et l'obligation où il est d'attendre ses instructions, il vaudrait mieux donner au surintendant une très grande latitude quand il s'agira de pousser une enquête, et non pas le paralyser en quelque sorte par l'obligation d'attendre les ordres du procureur général, qui peut occasionnellement être malade ou absent. De cette façon, les fugitifs, après leur coup de main, pourront être censés plus rapidement et l'enquête sera poussée sans retards souvent désastreux.

6o. — Actuellement, les deux centres ou divisions de Montréal et de Québec ne suffisent plus à cause des distances à parcourir et de temps employé aux déplacements.

7. — Les dépenses d'un service de police rurale seraient moins considérables qu'on est porté tout d'abord à le croire. Elles seraient d'ailleurs longuement compensées par la diminution des crimes. Quand les voleurs sauront que la province de Québec possède un système de protection organisée contre eux, ils ne risqueront pas une attaque, et c'est là la meilleure protection.

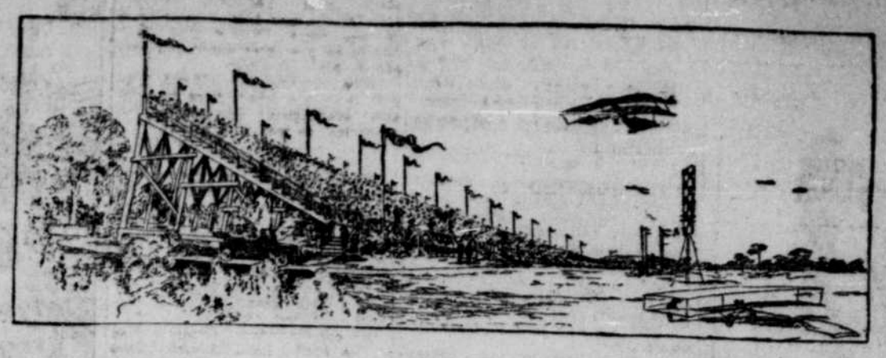
La crainte de démêlés avec la police fait plus pour empêcher l'oeuvre des voleurs de toute catégorie que la perspective d'une lutte à main armée contre tout un village.

Les "Yeggs" savent qu'il est facile de terroriser un village à coups de revolvers, mais rarement il leur arrive de livrer un combat à la police. Ils connaissent en effet les rigueurs de la loi contre ceux qui résistent aux représentants de la justice.

Agréez, Monsieur l'Assistant Procureur Général, l'expression empressée de ma considération distinguée.

Votre tout dévoué,

O. CTAMPEAU,
Surintendant de la police de Montréal.



Concours d'Aviation

Du 25 Juin au 4 Juillet

LE COMTE JACQUES DE LESSEPS ET AUTRES AVIATEURS D'UNE RENOMMEE UNIVERSELLE

Dans des Exploits Aériens Etonnants.
Serie d'Evénements Primés chaque Jour.

LA VENTE DES BILLETS POUR LA GRANDE ESTRADE

Commencera Mardi à 9.00 a.m., à la Succursale du "Star" et au Bureau de la "Patrie".

PRIX : 50c A $2.00



AVIS SPECIAL—Vu l'intérêt sans précédent qu'offre cet événement et le nombre limité des sièges de la grande estrade, vous feriez bien de vous réserver un siège au plus tôt.

DES TRAINS SPECIAUX—du C.P.R et du G.T.R quitteront les gares Windsor et Bonaventure, toutes les vingt minutes, pour le parc de l'aviation (Lakeside), tous les jours du concours.

Capital Lager

ALE ET PORTER

BRASSEE SEULEMENT PAR

HENRY KUNTZ,

OTTAWA, ONT.

..EN GROS PAR..

ROWAN BROS. & Co., LIMITED

MONTREAL

Tél. Bell Main 718 — Marchands 22

299-s-n

CE SERA UNE GRANDE

ECONOMIE

POUR VOUS QUE D'ACHETER UNE VOITURE

'LEGARE'



Vous aurez une qualité supérieure pour un prix très bas.

Nos voitures sont reconnues comme étant absolument les plus fortes, les plus solides, les plus belles et les mieux finies.

La haute qualité et la supériorité de voitures "LEGARE" sont garanties par notre expérience de trente-cinq années dans cette ligne.

Il vous sera facile de faire votre choix, car nous avons en magasin un assortiment de tous les genres de voitures qui se fabriquent.

Attention spéciale donnée aux commandes par malle.

P. P. Legaré QUÉBEC

MANUFACTURIER & NÉGOCIANT

273 A 287 RUE ST. PAUL — 92 A 98 RUE ST VALIER

IL DEMANDE DES REPARATIONS

L'échevin Garceau s'est plaint hier matin aux commissaires de l'état déplorable de la rue Ontario à l'ouest du tunnel du Pacifique. Les rails des tramways sont, dit-il, de 9 à 10 pouces plus haut que la chaussée, laquelle est défoncée. S'il arrivait un accident, la Ville en serait certainement tenue responsable.

Les commissaires ont demandé au contrôleur des finances de dire où ils pourraient prendre l'argent pour faire les réparations nécessaires.

SI ON NE CONNAIT que les marchandises de votre concurrent, on n'achètera pas les vôtres.

Voyez la lampe à arc installée au Square Phillips (vis-à-vis le magasin Morgan) et lisez l'enseigne placée au-dessous. Vous serez alors en faveur d'octroyer le contrat de l'éclairage des rues à la D. L. H. & P. Co. 189—26

Ne manquez pas de voir, dans les vitrines de W. H. Scroggie Limited, rues Sainte-Catherine et Peel, le merveilleux étalage de marchandises et les splendides occasions offertes pour lundi.

L'ORDRE VICTORIEN

Les membres des comités préposés aux amusements du Parc Dominion, sous la présidence de Mme J. B. Learmont, s'empressent d'offrir leurs sincères remerciements à la presse, tant française qu'anglaise, qui leur a si bien aidé à attirer la foule le 9 du courant. Tous ceux qui s'intéressent à l'ordre apprendront avec plaisir que les recettes ont été des plus satisfaisantes.

LES NOCES DE DIAMANT DU COLLEGE DE JOLIETTE

Ce grand anniversaire sera brillamment célébré à Joliette, le 21 22 et 23 juin, mardi, mercredi et jeudi prochain.---Un superbe programme a été préparé pour cette circonstance. --- Notes, historiques sur cette intéressante maison d'éducation.

Le collège de Joliette a été fondé en 1846 par l'honorable Barthélemy Joliette. C'était alors une modeste construction de 80 pieds par 40. Aujourd'hui les trois corps de logis mesurent 500 pieds par 55.

Il fut d'abord confié à trois ecclésiastiques : M. l'abbé Resther devenu le Rév. P. Resther S. J. ; M. l'abbé J. Deguay, ancien curé de Contrecoeur; M. l'abbé N. Barrette, longtemps professeur au collège de l'Assomption.

En 1847, Monseigneur I. Bourget amenait de Vourles (France) trois Clercs de St-Viateur : les PP. Chamgagneur, Fayard et Chrétien.

C'était alors le " petit collège de l'Industrie " comme on l'appelait quelquefois.

En 1846 : 42 élèves.



L'honorable Barthélemy Joliette, né à Saint-Thomas de Montmagny, le 9 septembre 1789, conseiller législatif, fondateur de la ville et du collège de Joliette, mort en 1850.

Aujourd'hui, les registres donnent 4,500 élèves.

SUPERIEURS depuis la fondation :

M. l'abbé Z. Resther. Les RR. PP. T. Lahaye, A. Thibaudier, E. Champagneur, A. Jacques-Duhault, P.-D. Lajoie, S. Fivet, C. Beaudry, (1er terme), L. Lévesque, C. Beaudry (2e terme), C. Ducharme, C.Beaudry, (3e terme), F. M. Roberge, C. S. C.

PREFET DES ETUDES: (Les premiers directeurs étaient à la fois directeurs et préfets).

RR. PP. L. Lévesque, C. Beaudry, M. l'abbé P. Sylvestre (1er terme), RR. PP. Peemans, J. Charlebois, M. l'abbé P. Sylvestre (2e terme), RR. PP. M. Roberge et L. J. Morin, C. S. V.

PROCUREURS: Rév. F. A. Fayard RR. PP. G. Langlais, C. Beaudry, J. B. Mouseau, L. B. Dufort, A. Champoux et L. Léger, C. S. V.

En 1882 fut commencée la chapelle du Sacré-Coeur. Elle fut complétée en 1887.

Quelqu'un a écrit :

" La chapelle du Sacré-Coeur, a-t-on répété souvent, défie toute description.



Le R. P. Ls. Léger, procureur du collège de Joliette.

" Les nombreux visiteurs qui s'y succèdent à toutes les heures du jour n'ont qu'une voix pour exalter l'élégance de cette architecture gothique, où l'arc brisé des ogives, supporté par deux rangs de majestueuses colonnes, semble créé spécialement pour abriter la prière.

" L'harmonie qui règne dans l'ensemble des fresques, les jeux de la lumière dans les grands vitraux coloriés, ces myriades de flèches légères et de gracieux clochetons qui s'élancent de l'autel vers la voûte, comme les accents de la prière, montent du coeur au ciel; tout contribue à faire de ce temple, non seulement l'un des plus beaux.



Sa Grandeur Mgr Archambault, premier évêque du diocèse de Joliette.

Au deuxième plan figurnient des paysages religieux du plus saisissant effet, et au troisième, se déroulait le firmament avec son azur délicieux. En arrière de l'autel s'étendait la ville de Jérusalem avec son calvaire et ses trois croix, puis, à l'autre extrémité, on voyait Rome et ses principaux monuments. Jamais choix d'un sujet ne fut plus judicieux pour orner les murs d'une chapelle. Jérusalem et Rome, c'est le christianisme en entier."

En 1888 le collège de Joliette fut restauré.

Nous avons vu combien modeste avait été le collège Joliette à ses débuts et que de fois dans la suite il dut élargir ses murs à mesure qu'affluait vers lui plus nombreuse une jeunesse avide de s'instruire. En 1885, on comptait sur le livre de présence 360 élèves. En 1886, ce chiffre montait à 325. Devant la progression constante de ces derniers, il devennit donc urgent d'agrandir encore. Dans l'espace de 4½ mois, le collège primitif et l'aile de pierre furent rehaussés de deux étages et d'un toit français. On n'a jamais perdu mémoire de l'aspect imposant que présentait la façade de 1888, avec somme couronnement la statue du Sacré-Coeur. Celle-ci, placée sur une tour de 120 pieds, dominait tous les environs. A le voir ainsi dressée sur son haut piédestal et réfléchissant par sa masse de bronze les rayons de l'astre du jour, on eut dit un nouveau soleil répandant au loin l'éclat bienfaisant de sa chaude lumière.

Cependant le corps principal ne fut pas seul à subir d'importantes modifications. Dès 1880, on avait eu soin d'ajouter à la bâtisse de 1875 un toit semblable à celui précité. Par cette transformation le troisième étage était converti en classes, le quatrième et le cinquième en dortoirs.

Régulier paraissait donc le plan et la série des agrandissements devait, semble-t-il, prendre fin. Il n'en fut rien.

Si le personnel enseignant se trouvait confortablement logé; les élèves, eux, ne jouissaient pas du même privilège. Il fallut songer derechef à bâtir. On décida d'ajouter 80 pieds à l'aile de briques déjà existante; et commencée au mois d'octobre 1890 les travaux se terminaient au mois de septembre 1900.

Cette adjonction ne pouvait venir plus à propos puisque dès 1901 le nombre des écoliers s'élevait à 376.

Le prolongement de la bâtisse de 1875 contraignit naturellement les autorités à faire des changements en vue de mettre plus à l'aise les élèves; et voici la disposition telle qu'arrêtée : au premier étage, les salles de musique et de récréation; au deuxième la salle d'étude pour les grands, puis celle pour les petits; au troisième, les classes, le laboratoire et le musée; au quatrième et au cinquième, les dortoirs au nombre de quatre.

On ne pouvait prétendre à plus belle ordonnance, et..... " tout le monde jouissait du bonheur de voir sans envie le bonheur des autres."

Au milieu de cette froide et sèche nomenclature de dates et de transformations diverses qui a pu se défendre d'évoquer la radieuse figure de l'ancien Supérieur ?

N'est-ce pas grâce à son action impulsive si le Collège Joliette a marché à pas de géant dans la voie du progrès et de toutes les améliorations ?



Le R. P. P. C. Beaudry, C. S. V., huitième directeur du collège de Joliette.

N'est-ce pas à la fécondité merveilleuse de son oeuvre que songeait Mgr l'archevêque de Montréal, quand il disait au jour de ses funérailles (3 mai 1904) : Notre pays a contracté envers le P. Beaudry une dette qu'il ne pourra jamais éteindre?

Il suffit de comprendre l'influence exercée par un collège ou un séminaire pour être capable d'apprécier le rôle de ces hommes qui, suivant le P. Lacordaire, sont les continuateurs de Dieu et de la famille et les précurseurs de la société.

Or, nous n'hésitons pas à l'affirmer, le R. P. Beaudry fut l'un de ces continuateurs et de ces précurseurs ,ou si on le préfère, l'un de ces fervents de l'éducation virile et pratique, qui ne craignent pas de sacrifier leur temps, leur santé, voire même leur vie au service de la jeunesse.

"Il cultivait l'âme de ses écoliers, a écrit son biographe—par la foi et la piété ; le coeur par la bonté et une sage direction ; l'esprit par le progrès des études. "Mais en homme de son temps qui sait combien les forces physiques et le système nerveux ont d'empire sur le caractère, il voulait pour tous ceux à l'égard desquels il devait exercer une seconde paternité, de l'air, de l'espace, du mouvement, de l'exercice.

De là, ces salles et ces classes si spacieuses ; cette cour si attrayante et si vaste ; ces terrasses et ses promenades si magnifiques ; de là encore, ces jeux, ces amusements, pour tout dire en un mot, cette culture physique toujours si fort en honneur au collège Joliette.

Le vénéré supérieur souhaitait—oh, combien vivement—d'ajouter une nouvelle et dernière aile à l'occasion du soixantenaire ; cette joie ultime ne lui fut pas octroyée ; car comme nous l'avons indiqué précédemment, au mois de mai 1904, la mort le couchait dans son cercueil.

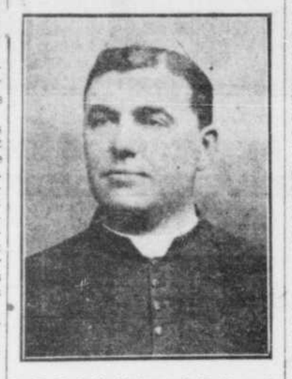
Heureusement que le vieil éducateur laissait après lui les héritiers de sa pensée, les fils de son oeuvre; et dans le sillon profond qu'il avait lui-même tracé l'on vit s'élever (1908-1909) imposante et superbe, cette construction de 210 pieds de front par 70 de hauteur et 60 de largeur, aujourd'hui l'admiration des étrangers et l'orgueil de tout le diocèse de Joliette.

Pour résumer, rappelons qu'au temple de la Mémoire trois noms sons inscrits que la main du temps ne peut effacer.

Le premier, c'est celui du citoyen éclairé, fils soumis de l'Eglise, aidant de ses deniers l'oeuvre éminent patriotique et religieuse de la fondation d'un collège; l'honorable B. Joliette.

Le deuxième, c'est celui de l'évêque, gardien des intérêts spirituels, chargé par état de la formation intellectuelle et morale de la jeunesse: Mgr I. Bourget.

Enfin la troisième figure, c'est celle de l'éducateur-apôtre qui l'espace de 40 ans a été l'âme dirigeante de son Alma Mater: le R. P. Beaudry.



Le R. P. F. M. Roberge, C. S. V., supérieur actuel du collège de Joliette. — Photo. Laprés et Lavergne, 360 rue St Denis.

Et en les confondant tous trois dans un même souvenir—

"La gloire aima toujours la trinité des noms"—nous n'oublierons pas avec l'auteur de Cassius que: "Les droits de la reconnaissance ne sont pas moins sacrés que ceux de la naissance."

En 1904, la Providence dirigeait les événements de façon à détacher de l'archidiocèse de Montréal le diocèse de Joliette.

Elle nous donnait, dans la personne du 1er Pasteur du nouveau diocèse, Mgr Archambeault, un pontife dont la vertu, le zèle et le dévouement ont déjà tant fait pour l'Eglise du Canada tout entière et qui devaient donner à notre maison un nouvel élan dans la voie de la science et de la vertu.

En 1906, sur la demande de Mgr Archambeault, le Souverain Pontife, érige canoniquement le collège Joliette en séminaire diocésain.

En 1907, nouvelle construction, 206 pieds x 58 pieds. Superbe construction pourvue de toutes les améliorations les plus modernes.

NOCES DE DIAMANT

On aurait dû les célébrer en 1906; mais alors la plus vieille partie de l'ancienne maison menaçaient ruine ; et nous avons dû reconstruire sans retard.

Au mois d'octobre de la présente année scolaire, à une assemblée des anciens élèves résidant à Joliette, tenue au séminaire de Joliette, il a été décidé que les noces de diamant seraient célébrées les 21, 22 et 23 juin courant.

On procéda immédiatement à la formation d'un comité général exécutif composé de 28 membres : Rév. P. Roberge, C.S.V., sup. du séminaire; MM. Chs Leblanc, marchand ; Dr Sheppard ; L. Bonin, Ptre ; Alb. Gervais, marchand ; P. Sylvestre, chanoine ; G. H. Beaudoin, N.P.; A. Cabana, N.P.; Dr A. Foucher ; A. C. Dugas, Ptre ; Cam. Hogue, marchand ; J. M. Tellier, M.P.; J. A. Renaud, avocat ; L. A. Lavigne, Ptre ; Eus. Lessard, Ptre ; J. E. Foucher, C.S.V.; C. Robillard, avocat ; J. R. Laurendeau, courtier ; J. Richard, Ptre ; N. Ferland, chanoine ; L. J. Morin, C. C.V.; J. A. Gulbeault, avocat, maire; Dr J. E. Dubé ; J. A. Dubeau, M.P.; L. Léger, C.S.V. (T.S.V.P.)

COMITE D'HONNEUR .

Président, M. J. M. Tellier, M.P.P.; 1er vice-président, M. l'abbé A. C. Dugas ; 2ème vice-président, M. J. A. Dubeau, M.P.; secrétaire, R. P. L. J. Morin, C.S.V.; trésoriers, M. le chanoine N. Feriand, M. J. E. Dubé, M.D.

Dans une de ses premières séances, le comité général s'adjoint treize sous-comités : Réception, discours, invitations, finances, décorations, banquet, illumination, propagande, publicité, préséance, placement, transport et cérémonies religieuses.

S. G. Mgr J. A. Archambault, évêque de Joliette, président.

S. G. Mgr F. Eis, évêque de Marquette, (Mich.)

Mgr P. Beaudry, V. G.; P. D.

T. Rév. P. P. D. Lajoie, c.s.v., Sup. Gen. C. S. V.

T. Rév.. P. C. Ducharme, c.sv. Sup. Prof.

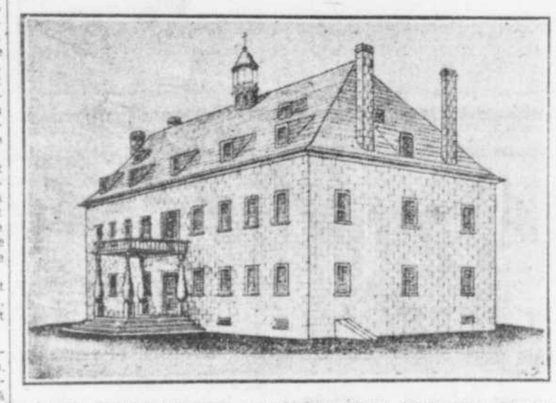
L'hon. juge L. Tellier.

L'hon. juge W. Mercier.

L'hon. juge I. Bélanger.

× × ×

Voici les noms de N. N. S. S. les évêques qui ont promis d'être présents à nos fêtes : Mgr Archambault, évêque de Joliette; Mgr Bruchési, arch. de Montréal; Mgr Lorrain de Pembroke; Mgr Emard, de Valleyfield, Mgr Racicot, évêque de Pog'a; Mgr Brunault, de Nicolet; Mgr Roy, évêque d'Eleuthéropolis; Mgr Latulippe, de Hailleybury — Dom. Antoine, abbé Mitré d'Oka. Le T. Rév. P. P. D. Lajoie, 85 ans, sup.-général des C. S. V. à Bruxelles, Belgique, s'embarquera vers la fin du mois pour le Canada. Entré au Nov. de Joliette en 1847 — longtemps idirecteur du Sém., Sup. de C. S. V., en Canada, en Europe depuis 1881.



LE COLLEGE DE JOLIETTE AU MOMENT DE SA FONDATION, EN 1846, PAR L'HONORABLE BARTHELEMY JOLIETTE.



Le R. P. L. J. Morin, C. S. V., préfet des études du collège de Joliette.



Le R. P. J. E. Saucier, C. S. V., préfet de discipline du collège de Joliette.

PROGRAMME DES ETES JUBILAIRES

Le 21 juin — un train spécial partira de Montréal (gare du C. P. R.) à 3 heures pour Joliette.

Après le souper — sous une tente dressée dans la cour des élèves, il y aura réception officielle : adresse de bienvenue par le R. P. Supérieur du Séminaire et le maire de la ville auxquelles répondra l'hon. juge W. Mercier.

Ensuite il y aura PROMENADE GENERALE par les rues de la ville; illumination, etc., etc., etc.

Au retour, réunion par groupes de classes dans les salles du Séminaire.

Le 22 — Il y aura à 9½ heures, messe pontificale par Mgr Archambault; sermon par M. l'abbé J. A. Leseur, curé de Sainte-Geneviève, Champlain. A midi et demi, banquet, santés, discours.

Dans la soirée, "CONCERT-CAUSERIE" et feu d'artifice.

Le 23. — A 9 heures, service pour nos défunts par Mgr Emard, évêque de Valleyfield.

Vers 10 heures, distribution des prix aux élèves actuels, — dîner, — départ.

APPEL DU SUPERIEUR

Aux Anciens Elèves et aux Anciens Professeurs du Séminaire de Joliette.

Bien chers confrères et amis

Voici qu'à l'horizon s'annonce l'aurore des grandes fêtes de notre Séminaire.

Encore quelques jours, quelques heures, et, fidèles au chaleureux appel de notre commune Alma Mater, vous viendrez nombreux, très nombreux.

Vous reviendrez vous presser en rangs serrés dans cette enceinte chère à votre coeur où s'est écoulée la plus délicieuse partie de votre vie, celle de votre enfance et de votre jeunesse façonnées par la Religion, la Science et l'amour de la Patrie.

Pour vous tous, le Comité général a redoublé d'activité et de dévouement, et a mené son oeuvre à une perfection digne de tout éloge.

Pour vous tous, les divers sous-comités ont rivalisé de zèle et de bonne volonté pour s'acquitter de la tâche qui leur avait été confiée.

Pour vous tous, les Directeurs et les Professeurs du Séminaire n'ont rien négligé pour remplir votre attente et assurer le succès de nos fêtes jubilaires.

Et maintenant que tout est prêt; maintenant que nos salles se festonnent de guirlandes ; maintenant que notre façade adapte sa parure de lumières ; maintenant que notre cour dresse ses vastes tentes, et notre ville ses arches superbes ; maintenant que tout est prêt, venez aux "Noces"

Venez aux noces du Souvenir où les soixante-quatre générations Joliettaines vont se mêler, s'unir afin de revivre, au moins pendant quelques heures, les joies du jeune âge.

Oui, venez très nombreux ! Venez tous ! L'Alma Mater ne fait aucune exception Elle vous désire avec avidité. Elle vous convoque tous pour le 21.

Allons ! En route ! et... bon voyage !

Votre bien dévoué confrère et ami,

J. M. ROBERGE, C.S.V.,
Supérieur.
Séminaire de Joliette, 12 juin 1910

Plus d'Affections Cutanées

Poslam agit promptement — Facile de prouver ce qu'il peut faire.

"Quand je pense," dit M. L. J. Cooper, de North Haven, Conn., "que j'ai tout essayé (pour guérir l'eczéma) pendant quinze ans, et que me voilà bien, grâce à Poslam ! La première application a mis fin à toute irritation."

Quand on a à sa disposition un remède comme le poslam, qui donne tous les cas d'affection cutanées, arrête la démangeaison et a raison de la maladie et vite, on n'a absolument aucune excuse de ne pas mettre de côté toutes affections, surtout si l'on considère qu'on ne demande à personne d'acheter du poslam sans qu'on ait d'abord essayé un des paquets d'essai gratuits. Celui-ci sera envoyé par la poste à quiconque écrira à The Emergency Laboratories, 32 West 25th Street, New York City.

Bien que destiné, tout d'abord, au traitement de l'eczéma, de l'acné, des dartres, du mal de barbe et autres, etc., poslam agit promptement contre les affections suppurantes, telles que boutons, pustules, ampoules, dues à la fièvre, rougeurs du nez, inflammation de la peau, éruptions, herpès, bâle ; éclaircit le teint et rend la peau en bon état.

Un demi kilogramme de poslam de 10 cts est préparé pour les affections bénignes, lequel, de même que le pot ordinaire de deux dollars, est en vente chez tous les pharmaciens, particulièrement chez Quenneville et Guérin et chez Robert H. Bryson.

L'ASSOCIATION DES CITOYENS SE PRONONCE

Le bureau de direction a choisi hier certains candidats à qui il promet tout l'appui moral de l'organisation aux élections municipales du 4 juillet prochain.

A une réunion du comité général de l'Association des citoyens de Montréal, tenue hier après-midi dans les anciens magasins de Carsley, rue Saint-Jacques, un rapport du bureau de direction appuyant les divers candidats pour les élections qui seront tenues le 4 juillet, dans les quartiers nouvellement annexés à Montréal, a été adopté à l'unanimité, M. Asselin étant seul dissident.

En enregistrant son opposition, M. Asselin a déclaré qu'il ne voulait en rien critiquer le choix fait par le bureau de direction, mais qu'il était d'avis que le bureau aurait dû exiger la garantie des candidats de se conformer à un programme défini. Cette prétention de M. Assein a été vigoureusement critiquée par les membres présents.

Le rapport qui fut adopté sur proposition de l'honorable L. Beaubien, secondé par l'honorable Louis Boyer, contient les résolutions suivante:

"L'Association endosse la candidature de M. Ludger Lapointe, dans le quartier Saint-Paul, celle de M. F. Bernard, dans la Longue-Pointe, celle de M. J. U. Emard dans le quartier Emard et celle de M. Arthur Yale dans la Côte des Neiges. L'Association décide de ne pas intervenir dans Notre-Dame de Grâce entre les candidats actuels. Dans Rosemont, Bordeaux et Ahuntsic, les choses sont laissées en suspens."

Pouvoir est donné au bureau de direction d'accorder l'appui moral de toute l'Association aux candidats approuvés par l'Association.

Pouvoir est aussi donné au bureau de direction d'intervenir dans les quartiers laissés en suspens.

Après l'adoption de ces résolution un vote de remerciements fut voté au bureau de direction. M. Peter Lyall se fit l'interprète du bureau pour remercier l'assemblée de cet acte de confiance.

P. S.—Il y aura, dans une des salles du Séminaire, un bureau où l'on pourra se procurer des billets de logement.

Un train spécial quittera Montréal (gare Viger), le 21 juin, à 3 h. 15 l'après-midi.

VILLEGIATURE MEDICALE

Le Sanatorium des Trois-Rivières est une villégiature idéale pour les surmenés, les neurasthéniques, les convalescents, les personnes nerveuses de toutes catégories, les rhumatisants et les dyspeptiques, qui cherchent, en même temps que le repos, les ressources offertes par les agents physiques : eaux, d'eau, bains électriques, ozone, massage, rayons X, etc. Consultez votre médecin et écrivez pour renseignements: "Sanatorium", Trois-Rivières, P. Q. A 18,21,23,25,28,30

M. McCURDY ARRIVE A MONTREAL

Suite de la dernière page

voi, même en consultant son portrait, un homme qu'on n'a jamais vu, et on risque fort de passer à côté de lui sans le reconnaître. C'est ce qui arriva aux représentants de la "Presse". Mais ce n'est qu'un premier cheval de perdu, et quand tous les voyageurs eurent défilé, les deux journalistes sautèrent dans leur auto pour se rendre à l'Hôtel Windsor. Ils y arrivèrent avant M. McCurdy qu'ils attendirent au régistre. A peine celui-ci eut-il inscrit son nom qu'il fut invité à se faire photographier.

—Comme cela, tout de suite, dit M. McCurdy.

—Eh ! que voulez-vous, firent les journalistes, c'est demain samedi et la "Presse" paraît de bonne heure. Vous seriez bien aimable d'acquiescer à notre demande.

—J'y consens avec plaisir, mais à condition que ce soit à un autre endroit qu'à la porte du Windsor.

—Alors, nous descendrons à la "Presse".

—C'est cela, dit M. McCurdy, et le jeune aviateur se prêta de bonne grâce aux caprices des journalistes.

En quelques minutes, nous étions à la "Presse" où les photographies prises, on put faire causer le "sportman" de la Nouvelle-Ecosse.

—Est-ce que votre aéroplane est arrivé à Montréal ?

—Oui, il doit être arrivé. D'ailleurs, je ne m'en assurerai que demain.

—Quel est le genre d'aéroplane dont vous vous servirez, au concours ?

—C'est un biplan.

—Est-ce le même dont vous vous êtes servi lors de vos expériences au camp de Petewawa.

—Oui, seulement il a subi quelques modifications et perfectionnements.

—Espérez-vous remporter des prix ?

— Je le crois. Mais dites-moi, y a-t-il beaucoup d'entrées jusqu'ici?

— Deux groupes: un groupe français de deux aviateurs avec monoplans aéroplane Blériot, et un groupe américain de cinq, avec des Wright.

— De sorte que je suis le seul Canadien à concourir?

— Jusqu'ici, oui; mais on attend incessamment les engagements d'autres machinas canadiennes.

Et nous reprenons:

— Depuis vos expériences à Petewawa, est-ce que vous avez fait de nombreuses envolées?

—J'ai avec mon associé Baldwin, fait des expériences tout l'hiver, sur la glace, comme vous le voyez par la photographie que voici. (Photographie que nous publions ci-contre).

— C'est à Baddeck, N. E., que vous avez ainsi plané?

— Oui, c'est là que je demeure. Mais je dois vous dire que nos expériences n'ont pas été aussi satisfaisantes, ou plutôt aussi complètes que nous l'aurions désiré, vu l'absence souvent du pont de glace, et que nous ne pouvions ni nous lancer, ni atterrir ailleurs.

— A quelle hauteur pouvez-vous vous élever?

—Cela est un peu indéfini, et je crois que je pourrai tenter de belles envolées en hauteur, au concours d'aviation. Mais jusqu'ici, la moyenne n'a été que d'environ 250 pieds.

—Pouvez-vous prendre des passagers avec vous ?

—Oui, je puis en prendre deux.

—De quel poids ?

—Oh ! cela n'a que peu d'importance, ce n'est pas le poids qui est difficile à enlever, c'est l'équilibre qu'il importe de conserver avec des passagers à bord.

—Croyez-vous que l'aéroplane ait quelque chance de devenir pratique, comme, disons, l'automobile ?

—Qui le sait ? Rien n'est plus difficile à prédire. Cependant, voyons ce qui s'est produit lorsqu'il a été question des bateaux à vapeur, des sous-marins et autres inventions modernes. On ne voulait pas croire à leur succès, et, pourtant, toutes ces inventions ont revolutionné le monde.

Il n'est peut-être pas téméraire d'espérer que la même chose se produira pour l'aéroplane. Voyez les énormes progrès de l'aviation depuis quatre ans! Qui sait où cela s'arrêtera?

—Vous paraissez très jeune; depuis quand vous êtes-vous livré à l'aviation?

—Je n'ai que 28 ans, mais je suis aviateur depuis plusieurs années déjà. Je m'y suis mis de tout coeur, ayant des moyens à ma disposition. J'ai éloigné toute hésitation pour aller droit à un seul but, fermement; c'est la clef du succès.

—Où en sont les propositions de subventions par le gouvernement fédéral?

—Il en a été sérieusement question, mais jusqu'ici rien n'a été fait. Il y aurait pourtant de la propagande à faire au Canada, de ce côté. Le grand meeting d'aviation avancera certainement les choses.

Là-dessus M. McCurdy saute en automobile qui file au Windsor, où se retire l'aviateur de la Nouvelle-Ecosse.

Il nous dit au revoir.

LES GENS GRAS EN FAVEUR

Du mélange domestique qui fait maigrir rapidement — Ne cause pas de rides, pas de maux d'estomac et ne nécessite ni diète ni exercises.

Trop de graisse, c'est malcommode et dangereux, mais les gens gras préfèrent souffrir cet inconvénient plutôt que de se soumettre aux exercices ennuyeux qu'on leur prescrit d'habitude ou de mettre leur santé en danger en prenant les sot-disant "remèdes" et préparations brevetées pour faire maigrir.

Ce renoncement au bien-être et à la santé en faveur d'une obésité prononcée est tout à fait inutile, car Mme Luella Gilliland nous dit qu'il y a une recette domestique de beaucoup supérieure sous tous leurs rapports à tout ce qu'on peut acheter pour faire maigrir. On dit que ce mélange simple fera maigrir l'homme ou la femme de raison d'au moins une livre par semaine sans même causer de rides. De plus, il ne dérange pas l'estomac, mais c'est une bonne chose pour le système, faisant disparaître les toxines, et le plus beau tout, ne vient pas en opposition avec le régime alimentaire. Vous pouvez en faire usage et, en même temps, manger ce que vous voulez. Voici la recette en question : Mêlez de Marmola, 1 once d'essence finide de cascara aromatique et 4½ onces d'eau de menthe poivrée. Procurez-vous ces ingrédients dans n'importe quelle pharmacie, mélangez-les à la maison et prenez-en une cuillerée à thé après chaque repas et au coucher.

Mme Elgrey, comme la chose est bien connue, est une célèbre experte en matière de beauté, et on peut être sûr que tout ce qu'elle recommande donnera des résultats éminemment satisfaisants.

A la place d'honneur dans la pharmacie de famille



MRS. LOUIS INRA

Mme Louis Inra ne se passera plus jamais du pur Whiskey de Malt de Duffy, maintenant qu'elle sait ce qu'il fera pour elle. L'hiver dernier il l'a guéri d'un gros rhume. Voici ce que déclare son mari :

"En justice pour le Pur Whiskey de Malt de Duffy, je dois déclarer qu'il l'a guéri d'un grave rhume après l'échec de tous les autres remèdes. Depuis quelques temps elle toussait chaque hiver et elle avait essayé toutes sortes de remède brevetés et domestiques sans en retirer beaucoup de soulagement. Finalement je lui conseillai d'essayer le Pur Whiskey de Malt de Duffy pour voir s'il ne lui ferait pas de bien. C'était au commencement de l'hiver dernier et les résultats furent très satisfaisants, tellement que Mme Inra aura toujours à la maison votre excellent Whiskey de Malt. Elle a une confiance en ce remède qui occupe la place d'honneur dans sa pharmacie de famille." LOUIS INRA, 422 East, 15th Street, New York.

Les ministres de l'Evangile, les docteurs en médecine, les gardes-malades et les gens de partout s'accordent à recommander le Pur Whiskey de Malt de Duffy, comme un stimulant parfait, un véritable whiskey médicinal.

LE PUR WHISKEY DE MALT DE DUFFY

est un produit de distillation de grain malté absolument pure. Un grand soin est apporté à ce que chaque grain soit parfaitement malté, afin de détruire tous les germes et obtenir un aliment liquide, tonique et stimulant, préparé, sous forme de whiskey médicinal. Vu qu'il est agréable au goût et exempt de substances délétères, il peut être supporté par l'estomac le plus délicat. Son action douce et tonifiante se fait sentir sur tous les importants organes du corps. Il rajeunit les personnes âgées et conserve aux jeunes leurs forces et leur vigueur.

AVIS. — Quand vous demandez le Pur Whiskey de Malt de Duffy à votre pharmacien, épicier ou marchand, voyez à ce qu'on vous donne le véritable. C'est un whiskey de malt médicinal absolument pur, et il est vendu en BOUTEILLES CACHETEES SEULEMENT, jamais à la mesure. Attention à la marque de fabrique le "Deux Chimistes", sur l'étiquette et assurez-vous que le cachet sur le bouchon ne soit pas brisé. Prix, $1.25 la grande bouteille. Ecrivez à Département Médical, The Duffy Malt Whiskey Co., Rochester, N. Y., pour avoir des conseils médicaux et une brochette médicale illustrée contenant des témoignages et c'iles sur la santé, les deux envoyés gratis.

J. G. Côté, 241 Ste Catherine.
A. Dionne, Fils et Cie, 341 Ste Catherine Ouest.
D. Maloney, 30 Sherbrooke Ouest.
A. Mercier, 140 Dorchester Est.
Museo Commerciale Italiano, 43 rue St Antoine.
Z. St Jean, 693 avenue Atwater.

J. A. Phaneuf, 246 rue St Antoine.
Duquette et Falcon, 112 ave du Parc.
P. Elliott, 48 Berthelet.
T. H. Mallette, 20-22 Lagauchetière.
T. Coggins, 319 St Antoine.
J. A. Turgeon, 42 Victoria.
Ryan's Hotel, 129 Windsor.

A

ABENAKIS

De Montréal et Retour G. T. $3.50

PASSEZ SAMEDI

et dimanche, à la campagne. Tout est remis à neuf: Canotage, bains, pêche, tennis, ping-pong, salle de danse, chaloupes gratis. Excellente nourriture. Bons lits.

L'Eau Abenakis Guérit

Rhumatismes, maladies du foie et des reins. Prix $1.50 à $15.00 par semaine. Abenakis Mineral Springs Co. Limited, Abenakis Springs, P. Q.

SPRINGS

A 18,21,23,25,28,30

Ne manquez pas de voir, dans les vitrines de W. H. Scroggie Limited, rues Sainte-Catherine et Peel, la merveilleux étalage de marchandises et les splendides occasions offertes pour lundi.

QUEBEC-MEXICO EN AUTOMOBILE

Toledo, 18.—La "Twenty" "Trois Drapeaux" Flandrin a quitté aujourd'hui Détroit, escortée par la foule des amis des touristes qui accomplissent ce voyage extraordinaire, de Québec à Mexico. Jusqu'à Monroe, la route fut assez bonne ; mais après cette ville, les voyageurs rencontrèrent des routes de terres labourées avec des ornières de deux pieds de profondeur.

L'inspecteur des routes qu'ils rencontrèrent s'excusa du manque d'entretien. Un peu avant Toledo, plusieurs "Flandre" attendaient la "Trois Drapeaux" et l'escortèrent au garage de M. H. W. Bleyins où elle passa la nuit.

UN HOTEL DE VILLE A MONTREAL-OUEST

A une assemblée des électeurs-propriétaires, tenue hier soir, sous la présidence du maire Davis, le conseil de Montréal-Ouest a été autorisé à emprunter une somme de $30,000 pour construire un hôtel de ville. En outre des bureaux municipaux il y aura dans cet édifice une grande salle, une bibliothèque et une salle de lecture.

FACILEMENT FATIGUE ET LASSE

Est-ce que cela décrit bien votre état ? Lisez alors la lettre suivante au sujet de la

NOURRITURE du Dr CHASE pour les NERFS

La lettre qui suit décrit tellement bien l'état d'une personne dont les nerfs sont faibles et lassés, qu'il reste bien peu de chose à ajouter.

Il arrive que certaines personnes ferment les yeux sur les dangers d'un tel état de santé ; elles ne conçoivent pas que ce qui va suivre est une espèce de paralysie qui les laissera impuissantes moralement et physiquement.

Mme Edward Schwartz, Ladysmith, Qué., écrit : "Il me fait plaisir de vous annoncer que la Nourriture du Dr Chase pour les Nerfs m'a fait du bien. J'étais faible et affaissée, incapable de vaquer aux travaux du ménage, facilement fatiguée et lassée, manquant d'énergie et d'ambition, nerveuse, irritable, incapable de concentrer mes idées. J'avais les mains et les pieds froids, ne pouvais dormir et sujette à de fréquents maux de tête, à des accès de vertige et de palpitations de coeur.

"Je souffrais de prostration nerveuse mais la Nourriture du Dr Chase pour les Nerfs, a guéri tout cela. Je ne trouver l'expression pour exprimer remercîments que je dois à ce remède merveilleux.

Il n'y a pas d'expression pour dire résultats obtenus par l'usage de la Nourriture du Dr Chase pour les Nerfs tellement elle est merveilleuse. Dans ces semblables à celui de cette patiente, il faut nécessairement persister dans traitement; mais l'encouragement qui vient de l'amélioration prompte et continue que vous constaterez jusqu'à ce que la guérison soit complète et parfaite.

Il est satisfaisant de savoir que chose apporte chaque fois qu'on soulagement et renforce le système veux affaibli.

Nourriture du Dr Chase pour les Nerfs, 50c la boîte ou 6 pour $2.50, tous les marchands, ou de Dr A. W. Chase Medicine Co., Toronto, Ont., Buffalo, N. Y.

Aux Etats-Unis, la Nourriture du Chase pour les nerfs, est connue le nom de Dr A. W. Chase's Nerve

LE CHOIX DES DETECTIVES

M. LACHAPELLE DIT COMMENT IL SE FERA DORENAVANT, MAIS D'AUTRES SONT TENUS SECRETS PAR LES COMMISSAIRES.

M. le commissaire Lachapelle ne trouve pas comme M. le maire, que les quelques détails de l'arrangement survenu entre le chef Campeau et M. Carpenter, ne doivent pas intéresser le public et il est plus explicite que le président du bureau.

Quand M. Carpenter aura besoin d'hommes il les choisira et les soumettra au chef Campeau qui aura le droit de les accepter ou de les rejeter. Le bureau des commissaires déciera en dernier ressort.

...ons rien changé, ajoute M. Lachapelle, mais nous avons simplement remis les choses en l'état où elles existaient avant le dernier régime. La dignité du chef est sauvegardée et M. Carpenter est satisfait.

Il y a cependant autre chose que M. le maire, ni M. Lachapelle ne veulent dire. Le premier déclare qu'il a promis de ne pas dire autre chose et qu'il veut garder sa parole. On comprend que les deux intéressés ne parlent pas. S'ils sont satisfaits, ils n'ont aucun intérêt à faire revivre le passé, s'ils ne le sont pas, ils ne pourraient rien dire qui ne fut une critique des commissaires, et cela leur est défendu.

Binghampton, N. Y., 18. — C. L. Chandler, de Montréal, a été condamné à treize mois de prison et à une amende de $25, pour s'être servi de la poste pour frauder.

VILLÉGIATURE

AHUNTSIC

M. et Mme Henri Quevillon, de Montréal, et lers fils, MM. Gaston et Adolphe, étaient dimanche dernier à la villa "Des rapides" les hôtes de M. et Mme Hector Quevillon, d'Ahuntsic.

—Mlle Augusta Gilbert ainsi que sa cousine, Mlle Antoinette Latreille, étaient, mardi dernier, de passage à Ahuntsic.

—Mme Lajeunesse, de Lewiston, est pour quelques temps à Ahuntsic en visite chez sa fille, Mme Jos. Michaud.

—Mlle Aurore Gauthier, de Saint-Jérôme, était, mercredi dernier, à Ahuntsic, chez ses cousines, Mlles Laverdure, de l'avenue Saint-Denis.

—M. et Mme Edouard Gohier, de Cartierville, ainsi que leur fils, M. H. Gohier, était mercredi dernier à Ahuntsic en automobile, les hôtes de M. et Mme J. H. Berthelet.

—Mlle Maria Quevillon était, dimanche dernier, à la villa des Rapides en visite chez son frère, M. Hector Quevillon, d'Ahuntsic.

—M. Jos. Sabourin, de Montréal, a fait l'acquisition, ces jours derniers, d'un lot à Ahuntsic avec l'intention de construire une jolie villa pour y passer l'été avec sa famille.

—M. Lamothe, avocat de Montréal, était, lundi dernier, de passage à Ahuntsic.

—Mlle Gertrude Despatie, de Montréal, était dimanche et lundi dernier à la villa Bastien, l'hôte de son amie, Mlle Alma Bastien, d'Ahuntsic.

—Mme Filiatreault était, lundi dernier, à sa villa sur l'avenue Sainte-Claire, à Ahuntsic. M. Filiatreault, de la maison Filiatreault et Lesage, boulevard Saint-Laurent, arrivera bientôt avec sa famille pour passer la belle saison dans leur jolie chalet sur le bord de la rivière des Prairies.

—Mlle Ethel Curran ainsi que sa sœur, Mlle Gurtle Curran, de Montréal, étaient, dimanche dernier, de passage à Ahuntsic, en visite chez des amies.

—Mlle Pauline Hogue, de Ahuntsic, était, dimanche dernier, à Saint-Vincent de Paul.

—M. A. Chaurest, M. S. Talhurst, V. Vézina, de Montréal, étaient en partie de pêche à Ahuntsic, ces jours derniers.

—M. Cavalier, agent d'assurances, et sa famille, prendront possession sous peu de la très jolie résidence que M. Cavalier s'est fait construire, avenue Saint-Charles, à Ahuntsic, pour y passer la saison chaude.

—M. Fortier, imprimeur de Montréal, était à Ahuntsic par affaire, lundi dernier.

—M. Bayard et famille, de la rue Saint-Denis, Montréal, sont pour les mois de villégiature à Ahuntsic.

—M. Rolland, de Saint-Jérôme, était à Ahuntsic en visite chez des amis, dimanche dernier.

—M. et Mme Zotique Senécal et famille, de Montréal Annexe, sont pour la belle saison installés dans une jolie maisonnette, sur le bord de la rivière des Prairies, à Ahunsic.

—Mlles J. et M. Lajoie et Mlles Fuis étaient à la villa des Rapides, dimanche dernier, les hôtes de M. et Mme H. Quevillon, d'Ahuntsic.

—M. et Mme Chevalier ainsi que leur fils Chrétien, sont installés à Ahuntsic pour la saison de villégiature.

—M. et Mme Zotique Leroux et famille, ont pris possession de leur très jolie résidence sur l'avenue Péloquin, à Ahuntsic, pour y passer les mois d'été.

—Mlle Lumina Veilleux, de la rue Saint-Hubert, Montréal, était, dimanche dernier, à la villa Bastien, l'invitée de ses amies, Mlles Aurore et Hortense Bastien, d'Ahuntsic.

—Mme Métayer, de Montréal, était au couvent du Sacré-Coeur, dimanche dernier.

—M. et Mme Olivier Monette et famille sont retournés à Montréal après avoir passé l'année à Ahuntsic.

—M. le docteur Décary, de Cartierville, était dans nos parages, mardi dernier.

—M. Léon Gravel, de Montréal, était dernièrement de passage à Ahuntsic, l'hôte de son fils, M. A. Gravel, de l'avenue Bastien.

—M. J. E. Laurin, médecin-vétérinaire de Montréal était mardi dernier à Ahuntsic par affaire.

—Mme veuve P. Prévost, de Montréal, ainsi que son fils, M. H. Prévost, sont pour la saison estivale installés dans leur jolie maisonnette sur le bord de la rivière des Prairies à Ahuntsic.

—M. McConnell, ingénieur-civil et sa famille, de Montréal, ont, pour les mois de villégiature, pris possession de leur cottage sur l'avenue St Denis, à Ahuntsic.

—M. Légaré, agent d'immeubles, était lundi dernier de passage à Ahuntsic, par affaires.

—Mme Adélard Cormier, de Montréal Annexe, était jeudi et vendredi dernier à Ahuntsic en visite chez des parents et amis.

—M. Henri Laverdure, de Montréal, était dimanche dernier en visite che son oncle, M. J. C. Laverdure, de l'avenue St Denis, à Ahuntsic.

—Mlle J. Portugais, d'Ahuntsic, était lundi dernier de retour d'un voyage de quelques jours à New York.

—Mlle Eva Paré passera la belle saison à la villa des rapides chez son oncle M. Hector Gravelle, à Ahuntsic.

—M. Meunier et famille s'installeront dans la jolie résidence que M. Meunier est à faire construire avenue Péloquin, des que celle-ci sera terminée.

—M. Armand Demers, voyageur de commerce, était à Ahuntsic, dimanche dernier.

—M. MacDuff, marchand bien connu de la rue Ste Catherine est arrivé ainsi que madame et mademoiselle MacDuff, dans leur coquet chalet "Bon Abri", sur l'avenue Claire, à Ahuntsic, pour y passer la sa son en villégiature.

—Madame A. D. Poitras, de Saint-Hilaire, était lundi et mardi dernier à Ahuntsic l'hôte de sa sœur Mme J. H. Berthelet.

—M. et Mme Roméo Sénécal, de Montréal Annexe, étaient les hôtes de M. et Mme L. Senécal, d'Ahuntsic, dimanche dernier.

—Mme A. Goulet ainsi que son fils Robert, étaient jeudi dernier les invités de leurs amis à Ahuntsic

Mentionnons parmi ces personnes de passages à Ahuntsic ces jours derniers: M. et Mme Dumoulin, de Ste Agathe des Monts; M. et Mme A. S. Joncas, de St Eustache; M. et Mme J. E. Dubuc, de Montréal; Mme Grosbois, de Montréal; Mlle Antoinette Gilbert; Mlle Annette Crevier, de Pointe-Claire; MM. D. Dubuc, O. Vermette, L. Trempe, S. T. Collerette, Oscar Dubeau, A. Demers, R. Poissant, L. Parent, H. Gohier, I. Fortier, I. Leblanc, S. Fournier, MM. Berthelot, Dr de Bellefeuille, M. Lalonde, M. S. Beaudry, I. Caron, A. Lecaire, de Laval, S. Lebel, de Lachine, M. Roberge, de Bordeaux, L. Tousignant et Albert Goyette.

BORD-A-PLOUFFE

Plusieurs familles sont attendues pour les chaleurs.

Mlle Y. Duguay était de passage ici dimanche.

M. et Mme I. Lamer étaient à Montréal la semaine dernière.

Mlle A. Martin, de Bord-à-Plouffe, était à Bordeau dimanche.

M. Wilfrid Lorrain était à Viauville ces jours derniers.

La magnifique villa "Mon Repos" du Dr F. X. Plouffe est maintenant ouverte.

M. et Mme Piché étaient à St-Martin, dimanche dernier.

Mme Leblanc, de Montréal, était ici la semaine dernière.

M. M. Plouffe était la semaine dernière en visite à Montréal.

CACOUNA

M. et Mme Lefebvre, de Richmond sont arrivés à Cacouna pour l'été.

—Mme Joseph Emond, de Montréal, accompagnée de sa soeur, Mlle Louise Martin, de St-Eloi, étaient les invitées de M. et Mme Joseph Rioux ces jours derniers.

—Mlles Alice et Gertrude Albert, de St-Eloi, étaient chez M. et Mme Pierre Dumond cette semaine.

—Mlle Alm. Caron, de Providence, R. I., passait quelques jours en cette paroisse la semaine dernière l'invitée de M. C. Tardif.

—M. Alphonse Nicole, de St-Simon, Rimouski, passait en notre village, jeudi dernier.

—Le Dr et Mme Eug. Dufresne, de Montréal, passeront un mois à Cacouna cet été à la pension Dubé.

—La famille Enright, de Montréal, est attendue à la fin de cette semaine, ainsi que Mlle U. Budden.

—M. Stevenson, d'Edmonton, N.B. était ici la semaine dernière.

—Le Dr Montizambert, d'Ottawa, est arrivé à son cottage, avec sa famille pour l'été.

—Mme Georges Beaulieu, de Trois-Pistoles, passe une semaine en notre village chez des parents.

—M. Edouard Lebel qui était en promenade ici depuis quelques mois est retournés dans sa famille à Lewiston, Maine.

—Mme Noël Aubin est installé dans son cottage pour la saison.

—La famille Scullion, Walsh, Bussières, Irwin, Paterson, Yates, Gallery, Johnson, Ogilvie, Allan, MacKay, tous de Montréal, seront ici au commencement de la semaine prochaine.

—Le Père James Mccrory, vicaire à l'église St Vincent de Paul de Montréal, sera ici le 10 juillet, pour une quinzaine.

—Les familles Thomrson, Fortin, Lemieux, Thom, Hinrahan, Cook, Chagnon, Evanturel, Casgrain, tous de Québec, seront à Cacouna la semaine prochaine.

—Mme John Hamilton, de Québec, était à sa villa "Les bois verts" cette semaine.

—Mme Vve Jean Demartigny et sa jeune fille Paule, de Montréal, passeront la belle saison à l'hôtel Mansion House.

—Le Révd Dr James Barclay, de Montréal, sera l'hôte distingué des membres du Clergy House durant la saison.

—M. Greenshields, marchand de gros à Montréal, prendra possession de sa superbe villa "Les quatre vents" à la fin de juin.

—M. Henry Snilinger, de Cornwall, Ont., passera la belle saison sur notre plage, comme les années passées.

—Mme C. Egan et Mlles Egan, de Montréal, ont retenu leurs appartements à l'hôtel Michaud pour les mois de juillet et août.

—Mlle Elizabeth Kerrin, de Montréal, passera un mois à l'hôtel Marchand.

—M. Jos. Saunière est de retour de Carlton, Maine.

—M. G. Dumond, d'Indian Head, nord-ouest, frère de Mme Edouard Beaulieu ,est en promenade ici pour une quinzaine.

—MM. John English, Ulric Michaud, Jules Caron, Louis Lévesque, sont de retour de St André, comté Kamouraska.

—Sont arrivés aux différents hôtels : James Russel, Jos. Amiot, de Montréal; MM. P. C. Crigan, Québec; J. Reilly, de Montréal; Henry, Georges James Mackinson, Douglass, Ont.; Mme O. Robert, Chicago; Jos. Jackson, Prescott; M. J. Cayer, St David, Maine, etc., etc.

CARTIERVILLE

Monsieur H. Pinet et sa famille, de Montréal, sont arrivés et ont pris possession de leur villa.

—M. P. Gosselin, de Montréal, était dimanche dernier chez des amis.

—M. R. Leclerc et famille, de Montréal, sont installés dans leur maison d'été pour les chaleurs.

—Vendredi dernier, MM. Wilfrid Lorrain et D. Lagacé et Mlles Alice et Carmen Paliascio étaient ici en visite chez des amis; ils ont fait une jolie promenade en automobile, de Cartierville à Lachine.

—M. Lagacé et sa famille, de Montréal, seront bientôt parmi nous pour y passer la belle saison.

—M. et Mme Champagne et leur famille sont arrivés pour les chaleurs.

—M. et Mme Deguise et famille ont pris possession de leur villa "Olivier".

—M. Wilson et sa famille, de Montréal, arriveront prochainement et passeront l'été ici. Ils habiteront la maison de M. Robert.

—M. et Mme C. Lemay sont à leur résidence, "Chalet Deschaillons".

—Mlle A. M. Hurteau était chez des amis dimanche dernier.

DESCHAMBAULT

M. l'abé Arthur Proulx, de Lorette, est chez Mme J. Proulx depuis quelques jours.

Mme Elzéar Chateauvert, Mlle Elmire Chateauvert, sont de retour d'une promenade à Saint-Casimir.

—Mme J. Houde est en promenade chez Mme Jos Hamelin.

—M. O. Lefebvre, de Montréal, était de passage à Deschambault ces jours derniers.

— M. P. Eugène Mayrand, de Trois Rivières, est chez M. Tancrède Bouillé.

—M. J. A. Forget, de Québec, était ici jeudi dernier.

—M. O. Perrault, Mme A. Perrault, Mme E. Descarreaux sont de retour d'un voyage à Québec.

—M. A. Lavoie, de Québec était de passage à Deschambault cette semaine.

—MM. N. Rioux et P. Francoeur, de Trois Pistoles sont à Deschambault depuis quelques jours.

—M. et Mme Jean Louis Picard, de Montréal sont en promenade chez Mem Elzéar Bellisle.

— M. P. Houle, M.D., de Saint-Alban, M. et Mme G. Chateauvert, de Saint-Marc, étaient à Deschambault, dimanche dernier.

—M. P. Simard, de Québec était de passage ici ces jours derniers.

—Mlle Eugénie Dorval est partie depuis quelques jours pour Québec.

—Mlle Laurencia Mayrand est de retour d'un voyage à Québec.

—Mme L. C. Mayrand est de retour d'un voyage de quelques jours à Saint-Casimir.

—M. et Mme R. Hamelin, de Grondines, étaient de pasage à Deschambault, cette semaine.

—M. La Letourneau, de Montréal, était ici ces jours derniers.

—M. Ls Philippe Arcand, de Saint-Casimir, était chez Mme Eiz. Chateauvert, lundi.

—M. et Mme Arthur Naud, de Saint-Marc, étaient à Deschambault, madi dernier.

—Mlle Laura Dusseault, de Lévis, est en promenade chez Mme J. Dussault.

DORION

M. W. Lauriault et sa famille, de Montréal, arriveront la semaine prochaine à Dorion pour y passer les mois de villégiature à la pension de Miles Lalonde, de ce village.

—La famille Dumont est attendue à la fin de ce mois et occupera la même villa que l'an dernier.

—M. H. Arthur Depocas et sa famille, de St Henri, Montréal, ont pris possession cette semaine de leur villa pour y passer la belle saison.

—Mlle Lisette Merrill est de retour à Dorion, après avoir passé une quinzaine à Windsor Mills.

—M. et Mme J. P. Marion sont installés pour tout l'été dans leur cottage.

—M. E. Melançon était ici la semaine dernière.

—M. et Mme Adolphe Valois, M. et Mme Jean Valois et Mlle A. Viau sont allés faire une jolie excursion en yatcht à Ste Anne de Bellevue ces jours derniers.

—M. F. Raby, de Montréal était parmi nous dimanche dernier.

— Le notaire et Mme C. E. Taschereau, de Québec, passeront la belle saison sur notre plage, et occuperont le joli cottage de M. A. Tremblay.

—M. et Mme Neuville Belleau, de Québec, sont attendus ici prochainement.

—Mme Jos. Allaire, de Québec, passera quelque temps sur notre plage dans le courant de la belle saison.

—L'hon. E. B. Garneau et sa famille, de Québec, occuperont bientôt leur joli cottage la "Villa des Grèves".

—L hon. Adélard et Mme Turgeon, de Québec, qui depuis plusieurs années passaient la belle saison sur notre plage iront à Lorette cet été. Leurs nombreux amis de la Pointe-au-Pic regretteront vivement leur absence.

—L'hon. Rodolphe et Mme Lemieux, d'Ottawa, arriveront ici dans la première semaine de juillet.

—Le sénateur et Mme Schehyn, de Québec, ont loué un joli cottage pour l'été.

—Mlle W. Gormully, d'Ottawa, était de passage à la Pointe-au-Pic, dans le courant de la semaine.

—M. et Mme A. D. DeCelles, d'Ottawa, occupent leur villa les "Goémons". M. DeCelles doit s'embarquer prochainement pour l'Europe.

—M. et Mme E. Jolicoeur, de Québec, passent la belle saison dans notre village.

—M. St Denis Lemoine, d'Ottawa, était de passage à la Pointe-au-Pic dans le courant de la semaine.

—Le juge Harlan, de la Cour Suprême des Etats-Unis, un des habitués de la Pointe-au-Pic, est en villégiature sur notre plage. Sa famille l'accompagne.

—M. Hume Blake, de Toronto, est en villégiature à la Pointe-au-Pic.

—Le colonel et Mme Hudon, de Québec, sont arrivés à la Pointe-au-Pic, pour y passer l'été.

—M. et Mme Ed. Archer, de Québec, passent la belle saison parmi nous.

—Mme Art. Cannon, de Québec, était de passage ic ces jours derniers.

était à Danville, cette semaine.

—M. Valmore D'Artois, de Richmond, est de retour d'une promenade à Danville.

—Mlle Marie Dionne est de retour d'une promenade à South Durham.

—Mlle Violet Palmer était à Danville, la semaine dernière.

—Mme A Lajoie, de Coaticook, était de passage ici, ces jours derniers.

—Sont allés à Danville, ces jours derniers, MM. C. Cleveland, M. Dawson, N. Kelly, M. McKee, R. J. Newton, H. R. Parmelee, C. Edwards.

—M. Alcide Poulin est en promenade à Farnham pour quleques semaines.

—Mlle Arcilia Proulx, de Montréal, était en visite chez ses parents, ici, dimanche dernier.

—M. et Mme Demers étaient à Windsor Mills dimanche dernier, les hôtes de M. Antoine Demers.

—M. J. Petigna est de retour de Windsor Mills.

—Mlle Aurélia Croois, de Windsor Mills, est en visite ici chez des amies.

—M. et Mme Hébert, de Lévis, sont retournés dans leur famille après un séjour de quelques jours à Richmond, les hôtes de M. Narcisse Marchard.

—M. Gaston Trudel, de Trois-Rivières, était ici dimanche dernier.

—M. A. Richard, de Sherbrooke, était chez M. Gabriel Lalonde, ces jours derniers.

—M. O. Trudeau, de Coaticook, est chez son fils, M. A. Trudeau.

—Le Dr Allard, de Bromptonville, était de passage ici mardi.

—M. Georges-Henri Denault, de la maison Denault, de Sherbrooke, était ici ces jours derniers.

—M. N. Petigna est de retour de Sherbrooke.

—Mme A. J. Hudon est de retour de Sherbrooke.

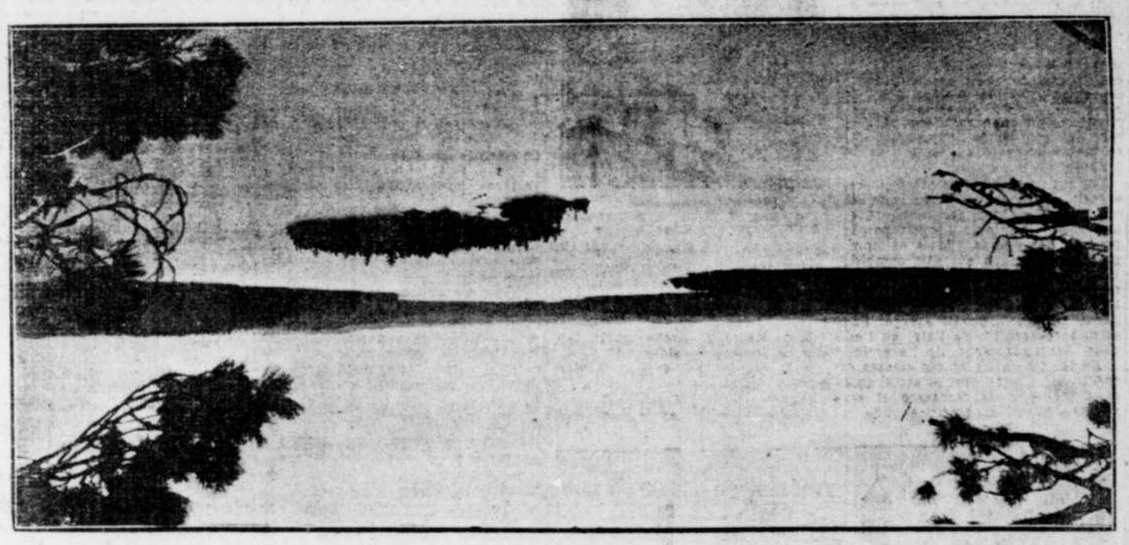
—M. M. Lavitt, de Montréal, était ici dimanche dernier, dans sa famille.

—M. Choquette, de Sherbrooke, était de passage ici mardi.

—Mlles Yolande et Rose-Marie Hudon sont de retour de Sherbrooke.

—Mlle Grace Pearson est de retour de South Durham.

—Mlle J. Murphy, à Richmond de-



LES PAYSAGES PITTORESQUES. — LE LAC TEMAGINING VU DES MONTAGNES DU DIABLE, PRES DE LA STATION TEMISKAMING SUR LA ROUTE DU C. P. R.

CONTRECOEUR

Mme Lapierre d'Outremont, ainsi que Mademoiselle Lorens étaient de passage dimanche dernier chez M. C. A. Hurteau.

Mme P. Laflèche, de Montréal, a passé quelques jours chez M. Joseph Lacroix.

M. Elphège Laflamme était chez son frère Ernest.

Mme Olivier Gervais est revenue d'un séjour d'une semaine à Montréal.

Mme J. B. Dupuy ainsi que sa fillette Marcelle, sont parties pour une longue promenade chez son père, M. J. B. Paquette, demeurant à St-Roch.

LAVERGNE

Mlle Antonia Montambault est arrivée la semaine dernière des Etats-Unis. M. Alphonse Dion de Saint-Rosaire, ancien agent de la station Lavergne était en promenade chez M. Léandre Lainée, dimanche dernier.

—M. Emery Francoeur et sa soeur sont partis pour Franklin Falls aujourd'hui.

LONGUEUIL

M. Eug. Desmarais, marchand, de la rue St Denis, est rendu avec sa famille dans sa villa, pour la saison.

—Mlle M. Provost, de Montréal, était en promenade ici dimanche dernier.

—M. L. A. Robitaille, de la rue St Hubert, et sa famille, sont parmi nous et passeront les chaleurs.

—M. Barbeau était dans nos parages dimanche.

—Mlle Larreau a passé la journée de dimanche au Bout de l'Ile.

—M. et Mme de Lamothe étaient en visite ici la semaine dernière.

—M. et Mme D. Norbert sont attendus pour l'été.

—La famille T. Bourgoin passera les chaleurs parmi nous.

—Etaient dans nos parages, dimanche dernier: MM. E. Larose, C. Boisvert, O. Lafond et J. B. Meloche, Mlles O. Férard, O. Lafortune et Alice Cinq-Mars.

—M. Jacques Le Vieux, de l'Ile Maurice, de passage au Canada, était ici dimanche dernier.

POINTE-AU-PIC

Sir François et Lady Langelier et Mlles J. et F. Langelier, de Québec, sont attendus ici vers la fin de juin.

— M. et Mme J. I. Lavery, de Québec, prendront bientot possession de leur superbe villa d'été "Villa Belle-Vue."

PRIMEAUTVILLE

Mme Rocheleau, de Woonsocket, Mme Tougas, de Worcester, et M. Hélie, de New York, sont les hôtes de Mme Archambault, à Primeauville.

— Le Dr J. W. Bonnier et sa famille sont installés depuis vendredi dernier dans leur "Bungalow" pour y passer la belle saison.

RICHMOND

—M. le notaire Desauiniers, de Montréal, est en villégiature à Richmond, pour quelques semaines.

—M. R. Lamontagne, de Montréal, était en visite à Richmond, au commencement de la semaine.

—Le Dr Biondin, d'Arthabaskaville, était de passage ici jeudi dernier, de retour d'une promenade à Montréal.

—M. Armand Boisseau, de Saint-Hyacinthe, était ici mardi dernier.

—L'hon. P. S. G. McKenzie, trésorier provincial, est en vacance à Richmond pour quelque temps.

—M. H. Lemay, de Sherbrooke, était de passage ici samedi dernier.

—Mlle G. Méthot, d'Arthabaska, était de passage ici vendredi dernier.

—M. A. Bélanger, d'Edmonton, est en vacance à Richmond pour une couple de semaines.

—Mlle G. Lelande est de retour d'une promenade à Sherbrooke.

—Mme Jos. Laplante, de Sherbrooke, était de passage à Richmond, la semaine dernière.

—Le docteur John Hayes est de retour d'une promenade à Saint-Hyacinthe.

—Mlle R. A. Poulin, de Victoriaville, est en vacance chez ses parents à Richmond, pour quleques jour.

—M. J. Frenette, de Windsor Mills, était ici dimanche, l'hôte de M. J. D. Tremblay.

—Mlle Eva Marchand est en villégiature à Trois-Rivières pour quelques semaines.

—M. Art. Atkinson, de Melbourne, passé le dimanche à Rigaud, dimanche dernier, chez son frère, M. Tancrède Mongenais.

—Mlles Jamie Cadieux et Alma Cadieux étaient de passage à Rigaud, récemment.

—M. Eugène Lalonde était ici, ces jours derniers.

—Mlle Linda Fletcher est attendue la semaine prochaine dans sa famille pour y passer ses vacances.

—M. Télesphore Lalonde, de Vaudreuil, était ici la semaine dernière.

STE.-ANNE DE BELLEVUE

Mme Willie Davies, d'Ottawa, a passé quelques jours ici, chez M. J. S. Vallée.

— M. Hercule Leclaire, de la Pte-Claire, était ici ces jours derniers, chez M. A. Raymond.

— Mlle Albertine Labelle, de Lachine, a passé quelques jours ici, en visite chez Mme J. S. Vallée.

—M. H. Lajoie, de Montréal, était de passage ici la semaine dernière.

M. et Mme Cartier et leur fillette Lucette, de Montréal, passent l'été ici à la pension Deschamps, avenue des Erables.

M. Théo. Foisy, de Montréal, campe à Sainte-Anne dans sa maison flottante "Ayacucho".

M. Alfred Desrosiers, de Montréal, était dans nos parages ces jours derniers.

M. A. E. Gauthier, de Montréal, était de passage ici ces jours derniers chez son frère J. S. Gauthier.

—M. Guillaume Lefebvre, de Montréal, était ici le 8 du courant.

M. et Mme J. S. Vallée, de Sainte-Anne, Mme Davies, d'Ottawa et Jean Vallée sont allés à Bordeaux dimanche dernier.

M. Moison, de Lachine, et quelques amis, étaient à Sainte-Anne.

Mlles Léa et Aline Cardinal et Mathias Brisebois, de Sainte-Anne, étaient à Lachine, dimanhe dernier.

M. et Mme Alex. Sabourin, de Sainte-Anne, sont allés au coteau Landing le 12 du courant.

— M. et Mme J. de Champlain, de métapédia, et M. et Mme de Champlain, de Québec, sont en voyage de noces ici et logent l'hôtel A. Raymond.

M. J. H. Cardinal, inspecteur de la manufacture Singer, de Montréal, était l'hôte de M. A. Raymond, jeudi dernier.

— M. Edouard Tétrault, de Montréal, était ici ces jours derniers.

—M. et Mme Achille Labine, de Montréal, passent l'été ici à la pension Deschamps, avenue des Erables.

Mlle Laura Cherrier, de Laprairie, était chez sa soeur, Mme J. Forbes, ces jours derniers.

— M. Elzéar Malo, de Valleyfield, était de passage à Sainte-Anne, ces jours derniers.

— M. B. P. Hopkins, de Ottawa, était en visite ici ces jours derniers.

SAINT-BRUNO

La température n'est pas agréable mais cependant, plusieurs étrangers viennent à Saint-Bruno et de nouvelles familles sont attendues parmi nous pour la saison.

— M. T. Drummond est arrivé hier dans ses propriétés avec sa famille, à la montagne et s'installe définitivement.

—M. et Mme Eug. Bélanger passeront l'été dans un cottage sur le chemin de la montagne.

— M. et Mme T. H. Bruneau, de Montréal, viendront prochainement à Saint-Bruno pour la saison.

—Mlle I. Sauriol est en villégiature à Saint-Bruno pour une partie de l'été.

—M. N. Beauchemin, de Maisonneuve, est de passage à Saint-Bruno.

— Mlle Lavoie a accompagné son frère, M. J. Lavoie, à Montréal. Ce dernier se dirige à Beauharnois.

— M. E. Prévost, de la maison Brunet, Montréal, était à Saint-Bruno, de passage.

M. et Mme L. C. O'Brien retournent à Montréal et quittent Saint-Bruno.

— M. Morin, N.P., et sa famille, seront bientôt à Saint-Bruno, après un grand voyage en Europe.

ST-EUSTACHE

MM. Paul Larose, Racine, Offman et Lefebvre, sont venus faire une jolie excursion de pêche, ces jours derniers.

— M. et Mme Fauteux, sont à Saint-Eustache, pour la belle saison.

— Mlle H Gagnon, de Westmount, est en visite pour quelque temps à Saint-Eustache, l'invité de Mlle Bruchési.

— M. Raoul Laurier, du département des Postes et Mme Laurier, étaient à Saint-Eustache, pour quelques jours la semaine dernière, les invités du Seigneur de Belleéeuille, père de Mme Laurier.

— M. H. Lavoie, de Montréal, était dans notre joli village ces jours derniers.

— M. Raoul Bissonnette, de Montréal, était ici le semaine dernière.

SAINT-FRANCOIS MONTMAGNY

Sont de passage: M. Pierre Gagnon, Mme H. Morin, de Montréal.

Le Dr C. N. Gauvreau, de St-Isidore, Dorchester chez M. Luc Joncas, et M. et Mme Jalbert, de Chicoutimi.

Mme J. A. Chabot, de Lévis.

M. J. N. Papillon de Québec est à la pension A. Rousseau.

STE.-GENEVIEVE ILE BIZARD

M. Jean Louis Lacasse et son frère Gustave, étudiants, passeront la saison des vacances, chez M. le docteur Geo. Gernon.

—M. et Mme Henri Simard, de Montréal, sont arrivés à Sainte-Geneviève pour y passer la saison de villégiature, à la résidence de Mme A. Brunet.

—M. H. R. N. Viau, courtier de Montréal, et Mme Viau, ont pris possession de leur chic villa au Parc Cherrier, de l'Ile Bizard.

—M. I Théoret ainsi que sa sœur, Mlle D. Théoret, de Montréal, étaient dernièrement chez leur oncle M. Z. Théorêt.

— M. le notaire et Mme A. Chauret, ex-M.P.P., était à Montréal, la semaine dernière.

— M. T. Théoret, de Montréal, M. L. Locas, M. B. Boileau et Aimé Labrosse, collégien, était dans nos parages la semaine dernière.

—M. et Mme Nap. Robillard, Montréal, passeront un mois de villégiature à Sainte-Geneviève chez Mme N. Robillard, Mme Laniel, de Ste-Geneviève a reçu dernièrement visite à son père V. Théoret, de l'Ile Bizard.

—M. Ernest Trottier, étudiant passera la saison d'été chez son père, M. S. Trottier, de la Côte Jean.

—Mme Z. Pilon, de Sainte-Geneviève, passera une quinzaine chez son père, à l'Ile Perrot.

—M. et Mme Joseph Lacasse et leur famille, et Mlle Marguerite Duval ont passé plusieurs jour Sainte-Geneviève, chez le Rév. J. Bourget.

—M. Amédée Chauret, régisteur, est installé avec sa famille dans leur magnifique villa, devenue Pierrefonds.

—Mme Saint-Louis ainsi que Giroux et sa famille, de Montréal passeront la saison estivale à Geneviève.

— M. Legault, agent pour la compagnie Frost et Wood, était ces jours derniers, et logeait l'Hôtel Cousineau.

— Etaient à l'Ile Bizard: Léonidas Saint-Pierre, de Montréal, chez sa mère, Mme veuve X. Saint-Pierre.

—MM. J. Bte et Thomas Lauzon, de Lachine, chez leur mère Mme veuve Albert Lauzon.

—MM. M. J. et Albert Charron de Lachine, chez leur soeur, Mme Maria Charron.

— M. Ovide Lavigne de l'Ile Bizard était de passage à Sainte Geneviève.

—M. Emilien Théoret, de Montréal, est allé passer une huitaine chez son grand'père, M. Emmanuel Théorêt.

—M. Adam Charlebois, de Montréal, était chez son père, M. Charlebois, de Sainte-Geneviève.

SAULT-AU-RECOLLET

M. le Dr Lachapelle, de Montréal était ces jours passés de passage au Sault au Récollet.

—M. Alphonse Champagne, de Montréal était dimanche dernier au Sault au Récollet, l'hôte de son beau-frère, M. Fernand Brousseau.

—M. O. Lemire, de la Pointe-aux-Pics, était la semaine dernière de passage au Sault au Récollet, en visite chez des amis.

—M. et Mme Jose Ortise, (Mlle C. Faulkner), sont partis mardi dernier pour un voyage de quelques jours à Ottawa.

—M. Armand Brunet ainsi que son ami, M. Henri Foisy, de Montréal, était à la résidence d'été de Mme Brunet, au Sault au Récollet.

—M. et Mme A. Cyplot étaient jeudi dernier chez leurs nombreux parents et amis au Sault au Récollet.

—M. Noé Leclair, échevin du quartier St Jean-Baptiste a fait l'acquisition d'une jolie propriété au Sault au Récollet pour y passer la saison de villégiature avec sa famille.

—Mme Métayer, de Montréal était au couvent du Sacré-Coeur au Sault au Récollet dimanche dernier.

—M. Alphonse Lapierre, de Montréal Annexe, était au Sault au Récollet par affaires ces jours-ci.

—De passage au Sault au Récollet la semaine dernière: MM. Edgar Latreille, J. S. Corbett, A. Demers, S. Lortie, G. Boisnenue, Veilleux, T. Gougeon, A. Carle, Rolland, S. Charbonneau, E. E. L. Fournier, St Hyacinthe; J. C. Levais, A. Bourgeois, T. Daoust, Turgeon, A. E. Latour et nombre d'autres dont les noms nous échappent.

A suivre sur la page 19



Aux environs de Montréal — Verchères — Une vue de l'hôtel Verchères. Photo. A. L. Giroux, 498 rue Ste Catherine Est.



Aux environs de Montréal — A Bordeaux, vue de l'hôtel Rodrigue.

COMMERCE ET LA FINANCE

UE DE LA SEMAINE

éral est meilleur; par contre le mar-tationnaire.

arence dé- après plu- mpérature otre com- une acti- toutes les à une amé- campagne ogrès mar- es cultiva- travaux in- premiers partie du e la tempé- Jouissons e prolonge on peut excellente les affaires ablement ; ge pour la écouler dé- e des huit de la sai- de boites.

Les prix du beurre ont fléchi quelque peu en conséquence des nombreux arrivages sur le marché depuis quelque temps. A la ville toutes les branches du changement dans les conditions atmosphériques. Les perceptions sont en effet des plus satisfaisantes pour les affaires en général. Le travail est abondant et la plupart des industries sont en pleine activité. Dans le commerce de la marchandise sèche, les marchands en gros rapportent un fort volume de commandes pour les tissus légers et les confections d'été.

Du côté de la construction et du marché immobilier même progrès. L'annexion récente de plusieurs municipalités environnantes va donner une impulsion nouvelle aux transactions immobilières. Aux divers bureaux d'enregistrement, les ventes ont été en grand nombre avec une valeur totale de plus d'un million et quart. Ce chiffre imposant est un indice de la force de ce marché et de la fermeté des prix qui continuent avec une tendance à la hausse tant pour les propriétaires que pour les lots à bâtir.

Quant à la situation financière rien de bien saillant caractérise les huit jours qui viennent de s'écouler. Notre marché aux valeurs, subissent presque toujours l'influence des marchés étrangers, traverse présentement une ère de tranquillité absolue et le volume des opérations de la semaine est de beaucoup inférieur à celui de l'époque correspondante des années précédentes. Bien que l'argent soit assez facile, le marché est loin de faire preuve de l'activité que semblerait justifier la situation générale des affaires au pays.

Il est vrai cependant que les fonds disponibles pour placements soit plus restreints car on ne saurait expliquer autrement l'apathie du public devant l'opportunité qu'offre le niveau actuel des cours de se procurer des valeurs de premier ordre et dont le rendement est encore plus fort qu'à aucune date depuis plusieurs mois. Le marché est tout simplement à l'état de repos, et dans l'attente de meilleurs prix dans un avenir rapproché, les gros détenteurs de stock ne sont aucunement disposés à vendre. Ce qui justifie ces prévisions c'est surtout l'amélioration dans le marché des obligations dont la demande est plus forte depuis quelques jours.

A New York, cependant, la situation laisse beaucoup à désirer et le marché a été vaillant et irréguler durant toute la semaine tandis que le public ne manifeste aucun intérêt et s'abstient de la spéculation. Bien que la question des tarifs de chemin de fer ait été temporairement réglée par la conférence de Washington, le public n'en reste pas moins soupçonneux sur la question véritable des chemins de fer. En Europe, les capitalistes semblent avoir repris leur position de spectateurs en ce qui concerne l'absorption des obligations américaines; cela promet de durer tant que les valeurs américaines ne montreront pas plus de stabilité et de régularité. Dans cette position incertaine, la liste a fléchi lentement toute la semaine et en conséquence de l'accalmie prolongée, le marché aux derniers jours, était d'une apathie désolante.

BOURSE DE MONTREAL

VENTES D'HIER APRES-MIDI.

Steel.—50 à 62½.
Cement.—2½ à 22.
L. Woods Bds.—1000 à 111.
Power.—50 à 123¾.
Cement Pf.—15 à 85, 15 à 85.
Merch. Bank.—2 à 176½, 5 à 177.
C. Reserve.—200 à 200, 200 à 200.
Belle Tél.—68 à 145.
Quebec.—25 à 43½.
Scotia.—15 à 82, 10 à 82½.

INTERESSANTE MODE D'EMISSION

Les bonus de stock ordinaire accompagnant les émissions d'obligations constituent une excellente source de revenus pour les souscripteurs.

La pratique en usage depuis quelques années d'accorder un bonus de stock ordinaire aux souscripteurs d'obligations des corporations électriques et d'utilité publique, a été bien accueillie par le capitaliste canadien. Cette popularité est due surtout au fait que dans chaque cas le placement est devenu par la suite une source de profits pour le capitaliste. La raison qui motive cette distribution de stock ordinaire sous forme de bonus, c'est que les compagnies ont à prévoir à l'installation d'usines génératrices, de sorte qu'il s'écoule un certain temps avant de pouvoir montrer des profits à partager entre les porteurs du stock ordinaire reçu en bonus. L'expérience cependant, a démontré que la plupart des émissions de ce genre lancées sur les marchés canadiens par ces compagnies d'utilité publique ont fait des progrès remarquables. Dans presque chaque cas, il ne s'est écoulé que quelques années avant que le capitaliste reçoive un dividende sur le stock ainsi reçu en bonus outre l'intérêt qui lui revenait sur les obligations achetées.

Les obligations à 5 pour cent sur première hypothèque de la Sao Paulo Tramway, Light and Power Company ont été lancées avec un bonus de stock ordinaire et tandis que ces obligations se vendent maintenant à 87, le stock ordinaire ainsi reçu s'est vendu à $150 par part et rapportait un dividende de 10 pour cent par année.

Dans le cas du Rio de Janetro Tramway, Light and Power Co., les obligations à 5 pour cent se vendent à 87, tandis que les parts ordinaires reçues sous forme de bonus, se sont vendues à $100, et sont cotées actuellement environ $94. Les obligations du Mexican Light and Power Company trouvent déjà un marché facile autour de 96, tandis que le stock ordinaire reçu sous forme de bonus, s'est vendu 90 et cote actuellement 82 avec un dividende de 4 pour cent. De plus récentes émissions de ce genre sont celles de la Canadian Light and Power Company, une corporation qui vient d'être autorisée à opérer dans notre ville. Bien que cette compagnie n'ait pas encore fait d'affaires à Montréal, son stock ordinaire s'est déjà vendu $60 sur les seules perspectives de bonnes affaires dans l'avenir. La stock ordinaire du Quebec Railway, Light, Heat and Power Co., accordé lors de sa récente émission d'obligations à 5 pour cent, se vend aujourd'hui autour de $45.00 par part.

Il est aussi question d'une nouvelle émission d'obligations par la Sherbrooke Ry and Power Co., accompagnée d'un bonus semblable.

LES RECETTES DU GRAND TRONC

Les recettes des systèmes de chemin de fer du Grand Tronc, pour la semaine du 8 au 14 juin, ont été de $891,252 contre $795,519 pour la semaine correspondante de l'année dernière, soit une augmentation de $95,732.

LES RECETTES DU C. P. R.

Les recettes du trafic du Canadian Pacific Railway, du 7 au 14 juin, ont été comme suit :

Semaine du 7 au 14 juin 1910. $1,902,000
Semaine correspondante de 1907 1,478,000

Augmentation. $424,000

LA STEEL CORPORATION

A l'assemblée de la Steel Corporation tenue immédiatement après celle de la Dominion Iron and Steel Company, hier après-midi, M. J. H. Plummer a été élu président du nouveau merger. Le sénateur Forget est élu premier vice-président, et M. Wm McMaster, second vice-président.

DOMINION IRON—STEEL

A l'assemblée des actionnaires de la Dominion Iron-Steel Corporation, qui a été tenue hier matin dans l'édifice de la Banque du Commerce, étaient présents : MM. J. H. Plummer, président ; M. J. Butler, vice-président ; C. S. Cameron, secrétaire ; Sir William Van Horne, Hon. L. J. Forget, Frederic Nichols, Hon. Robert Mackay, George Caverhill, Sir Montagu Allan, William Macmaster, W. G. Ross et Jas R. Wilson.

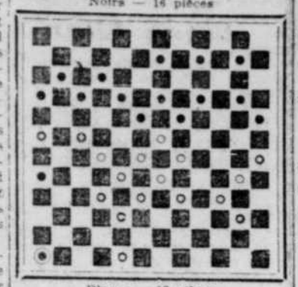
Dans son discours d'ouverture, M. Plummer, a déclaré que pour le Steel les échanges de stock ont atteint le total de $18,624,000 et pour le Coal à $12,806,200 soit un total de $31,430,200 pour le stock ordinaire. Il fut ensuite résolu que la nouvelle Corporation n'aurait pas moins de douze et pas plus que dix-huit directeurs, dont quinze ont été élus immédiatement. Voici leurs noms : Sir Montagu Allan, George Caverhill, Hon. George A. Cox, H. P. Dimock, Hon. L. J. Forget, Colonel James Mason, Hon. Robert Mackay, Hon. David McKeen, William Macmaster, Frederic Nichols, Sir Henry M. Pellatt, J. H. Plummer, W. G. Ross, Sir William Van Horne et J. R. Wilson.

PATTEN MIS EN ACCUSATION

New York, 18. — Jas. A. Patten, de Chicago et plusieurs autres spéculateurs dans le marché du coton ont été cités devant le tribunal d'enquête du gouvernement sous l'accusation d'avoir conspiré pour avoir entravé le commerce, en violation de la loi Sherman contre les trusts. M. Jas. A. Patten et ses compagnons au nombre de sept ont dû fournir une caution de $5,000 chacun. Cette nouvelle n'a pas manqué de causer une sensation à la bourse du coton à New York et les cours ont dégringolé rapidement, les livraisons de juillet et d'août y perdant $1.50 par balle. Cependant, les principaux haussiers ne se sont pas émus outre mesure de l'action du gouvernement et eurent vite fait de supporter et relever le marché en continuant leurs achats. En conséquence le coton de juillet fermait à 14.92 et celui d'août à 14.49 offert, ce qui est de 11 à 14 points plus haut que le niveau le moins élevé de la journée.

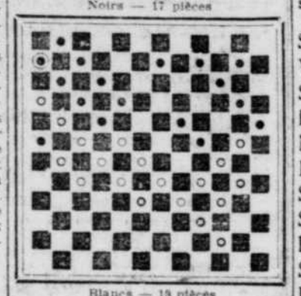
LE JEU DE DAMES

No 2480. — Problème Canadien, par C. E. St Maurice.
Noirs — 16 pièces



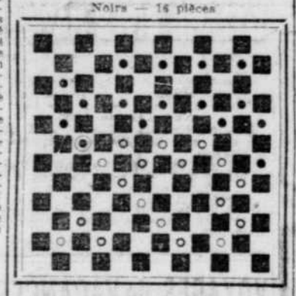
Blancs — 17 pièces
Les blancs jouent et gagnent.

No 2481. — Problème Canadien, par M. C. Ouimet, Iberville, Qué.
Noirs — 17 pièces



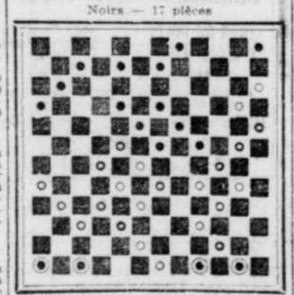
Blancs — 19 pièces
Les blancs jouent et gagnent.

No 2482. — Problème Canadien, par C. E. St Maurice.
Noirs — 16 pièces



Blancs — 18 pièces
Les blancs jouent et gagnent.

No 2483. — Problème Canadien, par M. G. A. Raymond, St Jean, Qué.
Noirs — 17 pièces



Blancs — 33 pièces
Les blancs jouent et gagnent.

Solution du No 2480 par C. E. St Maurice.

Blancs 32—A—26		50—A—37	
46—A—28		41—A—33	
42—A—36		40—A—35	
29—A—56		53—A—3	
2—A—7	gagne.		

Solution du No 2481, par M. C. Ouimet.

Blancs 48—A—42		47—A—41	
65—A—60		33—A—27	
33—A—21		25—A—14	
19—A—8		53—A—33	
60—A—54		54—A—48	
53—A—48		45—A—36	
59—A—53		42—A—3	
3—A—23	gagne.		

Solution du No 2482, par C. E. St Maurice.

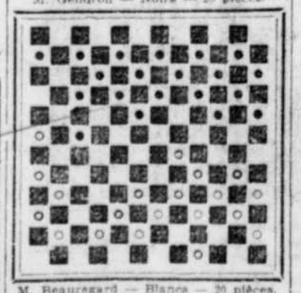
Blancs 53—A—47		41—A—36	
64—A—58		33—A—29	
56—A—49		24—A—28	
25—A—2		2—A—7	gag.

Solution du No 2482, par C. E. St Maurice.

Blancs 70—A—64		18—A—12	
24—A—11		30—A—24	
48—A—42		47—A—41	
36—A—29		42—A—38	
33—A—26		28—A—25	
39—A—33		32—A—47	
53—A—62		51—A—1	
43—A—37		7—A—45	
1—A—7		7—A—39	
26—A—69	gagne.		

1e PARTIE DU MATCH POUR LE CHAMPIONNAT D'AMERIQUE

M. Gendron — Noirs — 20 pièces.



M. Beauregard — Blancs — 20 pièces.

CONTINUATION

Blancs. M. Beauregard.		Noirs. M. Gendron.	
61—A—56		23—A—28	
56—A—50		17—A—23	
50—A—45		7—A—18	
53—A—48		45—A—36	
59—A—53		42—A—3	
3—A—23	gagne.		

Solution du No 2482, par C. E. St Maurice.

Blancs 53—A—47		41—A—36	
64—A—58		33—A—29	
56—A—49		24—A—28	
25—A—2		2—A—7	gag.

Solution du No 2482, par C. E. St Maurice.

Blancs 70—A—64		18—A—12	
24—A—11		30—A—24	
48—A—42		47—A—41	
36—A—29		42—A—38	
33—A—26		28—A—25	
39—A—33		32—A—47	
53—A—62		51—A—1	
43—A—37		7—A—45	
1—A—7		7—A—39	
26—A—69	gagne.		

1e PARTIE DU MATCH POUR LE CHAMPIONNAT D'AMERIQUE

M. Gendron — Noirs — 20 pièces.

M. Beauregard — Blancs — 20 pièces.

CONTINUATION

Blancs. M. Beauregard.		Noirs. M. Gendron.	
61—A—56		23—A—28	
56—A—50		17—A—23	
50—A—45		7—A—18	
65—A—56		13—A—19	
57—A—50		19—A—36	
63—A—57		36—A—42	
71—A—64		12—A—17	
48—A—41		20—A—25	
31—A—20		14—A—25	
35—A—30		9—A—14	
30—A—18		8—A—35	
40—A—29		13—A—36	
60—A—37		17—A—23	
64—A—50		36—A—42	
44—A—27		23—A—25	
37—A—30		8—A—14	
45—A—37		21—A—32	
52—A—41		14—A—21	
55—A—49		24—A—29	
50—A—45		34—A—39	
41—A—36		22—A—33	
47—A—41		29—A—34	
39—A—30		25—A—29	
45—A—34		18—A—22	
51—A—47		29—A—41	
54—A—45		22—A—28	
49—A—40		19—A—23	
46—A—37		32—A—41	
42—A—36		18—A—23	
48—A—29		33—A—46	
52—A—40		10—A—16	
58—A—51		11—A—17	
51—A—47		16—A—21	
47—A—38		22—A—46	
54—A—47		29—A—36	
49—A—44		36—A—41	
47—A—40		43—A—29	
45—A—36		41—A—47	
40—A—34		39—A—35	
34—A—27		5—A—14	
44—A—37		24—A—38	
37—A—31		14—A—20	
35—A—29		25—A—32	
38—A—31		28—A—29	
66—A—60		29—A—36	
60—A—54		36—A—41	
47—A—40		43—A—39	
40—A—34		41—A—47	
25—A—9		39—A—35	
51—A—46		35—A—41	
46—A—3		41—A—47	
5—A—16		47—A—34	
16—A—48		47—A—53	
48—A—69		34—A—45	
52—A—7		4—A—47	
51—A—46		47—A—53	
46—A—37		45—A—34	
37—A—31		34—A—38	
31—A—26		38—A—45	
26—A—20		45—A—50	
20—A—13		9—A—31	
1—A—27	gagnent.		

FORTUNES IMMENSES DANS LE PETROLE DE CALIFORNIE

Plus d'Hommes ont Amassé des Richesses par des Placements sur le Pétrole que par toutes autres Valeurs.

CETTE annonce ne paraîtra qu'une fois dans ce journal. Elle renferme un message pour ceux qui ont de l'argent à placer, soit des montants considérables ou minimes, leur offrant en même temps une proposition qui donne le maximum de la sécurité pour le capital investi et promettant un profit plus considérable que tout autre genre de placement dans les terrains de l'ouest.

Si vous voulez prendre le temps d'examiner l'histoire des champs pétrolifères, tant dans les districts de l'Est que de l'Ouest du continent, vous constaterez que les hommes qui ont amassé des fortunes sont ceux qui ont placé en premier lieu de petits montants d'argent sur des actions de stock de pétrôle.

Savez-vous qu'un placement de $100 au début de plus d'une compagnie de pétrole, multipliés plusieurs fois en profits et valeurs actuelles depuis l'organisation représentent aujourd'hui de $1000 à $15,000

Par exemple, si vous aviez placé $100 dans une des compagnies suivantes, sur les bases suivantes, vous auriez réalisé ce qui suit :

Silver Tip	$ 600
W. K	1,000
Sterling	1,000
Premier	1,100
Monte Christo	1,120
Record	2,000
S. F. & McK	2,400
Sauerdough	4,166
Lucile	5 000
San Joaquin	5,700
Peerless	6,350
Kern River	9,500
Central Oil	15,000

Les actions de la "Pinal" vendues à 25c se vendent maintenant à $25 et paient des dividendes mensuels de 15 p.c. ; soit un revenu de $60 par mois sur un placement de $100. Quand la "Silver Tip" fut formée, les actions montèrent en une nuit de 66c à $4 et depuis elles ont payé des dividendes mensuels de 10 p.c.

Des occasions semblables vous sont offertes, mais vous devez penser pour vous-même, avoir le courage de vos convictions et agir.

Coalinga est un district situé dans l'Etat de Californie qui est maintenant si généralement connu comme le plus grand producteur de pétrole de qualité supérieur qu'il nous est unutile de consacrer un tel espace pour décrire la situation géographique du champ, ou les résultats actuels des opérations des nombreuses compagnies qui controlent la propriété à Coalinga.

Cette Compagnie, The Coalinga-Eureka Oil Company, Inc., est une corporation à responsabilité limitée, dont les actions ne sont pas imposables, et ont une valeur au pair de $1.

Comme le développement augmente, le prix des actions augmentera naturellement. Même maintenant les transactions d'actions du Coalinga-Eureka sont très actives. Nous croyons que la quantité limitée offerte à 25 cents l'action sera épuisée le ou avant le 16 Juillet. Après cette date nous ne vendrons plus d'actions de cette compagnie à 25 cents chacune.

Ceci signifie qu'il vous sera impossible d'acheter à 25 cents une action dans cette compagnie après le 15 Juillet, 1910, et nous vous notifions que le prix des actions montera au moins jusqu'à 50 cents le 16 Juillet matin. S'il restait alors une partie de la quantité limitée à 25 cents elle sera immédiatement retirée du marché.

Les actions peuvent monter de jour en jour

La compagnie se réserve le droit d'augmenter le prix des actions en aucun temps avant le 16 Juillet, quand même les 100,000 actions à 25 cents seraient enlevées dans l'intervalle.

Nous avons recommandé à nos amis les plus intimes, de réserver leur stock par fil, et de ne pas différer d'écrire. Sur réception de la commande de réserve, nous mettrons immédiatement de côté tel stock, allouant au solliciteur le temps nécessaire pour faire les remises par la poste.

Le fait que le stock de cette compagnie se vendra 50 cents le 16 juillet, devrait encourager le lecteur à réserver, par fil, autant d'actions que possible.

Si vous achetez un lot de 500 actions aujourd'hui, à conditions faciles, au prix actuel, 25 cents l'action, vous pourrez vendre la moitié de vos actions quand le prix haussera à 50 cents et économiser par là, l'autre moitié gratuitement.

La spéculation, sur le stock de cette compagnie, sera, naturellement, plus active quand le prix sera de 50 cents que lorsqu'il était de 25 cents.

Tout indique que le stock vaudra et se vendra $1.00 d'ici à 90 jours. Ne tardez pas à donner votre commande.

Naus ne recevons aucune commande de moins de 200 actions.

Le stock peut être acheté tout comptant, et dans ce cas, les certificats sont émis immédiatement, ou d'après un système de paiements faciles, tel que spécifié ici.

Ce que votre argent achètera (Système au comptant 5 p.c. de réduction)

47.50	achètent	200 actions de la valeur au pair de	200	237.50 achètent	1000 actions de la valeur au pair de 1,000
118.75	achètent	500 actions de la valeur au pair de	500		

SYSTEME DE VERSEMENTS

20.00 comptant et 15.00 par mois pour 2 mois achètent	200 actions
30.00 comptant et 22.50 par mois pour 2 mois achètent	300 actions
40.00 comptant et 30.00 par mois pour 2 mois achètent	400 actions
50.00 comptant et 37.00 par mois pour 2 mois achètent	500 actions
100.00 comptant et 75.00 par mois pour 2 mois achètent	1,000 actions

Ecrivez pour avoir notre prospectus et notre brochurette "Fortunes From Oil", c'est gratuit.

En conclusion, faites des réserves immédiatement, en payant les actions par chèque, traite ou mandat de poste.

Faites tous vos chèques, traites et mandats de poste payables à

G. L. TASCHEREAU, Syndic de THE COALINGA-EUREKA OIL COMPANY, Inc.

SELKIRK BLOCK, 135 HASTINGS STREET, VANCOUVER, B. C.



Un Livret de Banque

à la Traders Bank vaut plus que la somme en argent sonnant qu'il représente. L'argent placé à la banque est plus en sûreté et c'est de l'argent économisé, mis de côté et rapportant intérêt. Il est tout probable qu'on ne le retirera pas pour le dépenser.

Si vous n'avez pas encore un compte d'épargnes, c'est maintenant le meilleur temps d'en ouvrir un.

THE TRADERS BANK OF CANADA

Succursale à Montréal,
179 rue St Jacques.
F. W. Bain, Gérant. 14,16,18 a

LA ROSE

Nous recommandons l'achat immédiat de ce stock.
Commandes exécutées à toutes les Bourses.
FISHER & DESROSIERS, Courtiers,
91 rue St François-Xavier, Montréal.
Tél. Main 5157. 56—1Me—n A

La Banque d'Epargne de la Cité et du District de Montréal

Avis est par le présent donné qu'un dividende de dix dollars par action sur le capital de cette institution, a été déclaré et sera payable à son bureau-chef à Montréal, le et après samedi, le deux juillet prochain, aux actionnaires enregistrés à la clôture des affaires, le 15 juin prochain.

Par ordre du Conseil de Direction,
A. P. LESPERANCE,
Gérant.
Montréal, le 30 mai 1910. 175—2S

AVIS DE DIVIDENDE

The Ogilvie Flour Mills Company, Limited.

Avis de dividende est par les présentes donné qu'une distribution de 2½, soit le dividende trimestriel des actions ordinaires de The Ogilvie Flour Mills Company, Limited, a été déclarée payable, Vendredi, le premier Juillet 1910, aux actionnaires dûment enregistrés à la clôture des affaires le 23 du courant.

Par Ordre du Bureau,
G. ALFRED MORRIS,
Secrétaire.
189—4

Carte Gratis du Pétrole de CALIFORNIE

Nous donnons gratis à ceux qui répondront à cette annonce avant le 30 juin, une carte de tous les champs pétrolifères de Californie, ainsi qu'un abonnement gratis à notre journal d'affaire "California Oil Fields". Sagar-Loomis Co. 929 Phelan Building, San Francisco, California. 18,23

Crown Reserve Mining Company, Limited

DIVIDENDE No. 9

Avis est par les présentes donné que le dividende trimestriel régulier de 6 pour cent pour les trois mois finissant le 30 juin 1910 et un bonus additionnel de 3 pour cent pour le même terme, formant un total de 15 pour cent, ont été déclarés et seront payables le 15 juillet 1910 aux actionnaires enregistrés le 30 juin 1910.

Les chèques de dividende seront envoyés par la poste le 14 juillet par les agents de transfert de la Compagnie, la Crown Trust Company, et les actionnaires sont priés d'aviser les agents de transfert de tout changement d'adresse.

Les livres de transfert seront fermés du 1er au 15 juillet, y compris ces deux jours.

Par ordre du Bureau de direction,
JAMES COOPER,
Secrétaire.
Montréal, 17 juin 1910. 18,25,3S

Ne manquez pas de voir, dans les vitrines de W. H. Scroggie Limited, rues Sainte-Catherine et Peel, le merveilleux étalage de marchandises et les splendides occasions offertes pour lundi.

UN INCENDIE LEGER

Les pompiers ont été appelés hier aux ateliers du "Pays", 230 rue Dorchester. Il n'y avait heureusement que du papier en feu et les flammes furent vite éteintes avec un extincteur portatif. Les dégâts sont insignifiants.

ESSAYEZ CE RAZOIR

DURANT 30 JOURS GRATIS

Le Carbo Magnetic est trempé au moyen d'un procédé électrique secret. A une température de 2,500 degrés. Au même instant l'acier est carbonisé d'une façon semblable à celle qui préside à la formation des diamants.



Procurez-vous en un de nous faites-en l'essai gratuit durant 7 jours sans risquer un sou. Venez aujourd'hui.

Demandez-le à votre marchand s'il ne peut vous le fournir, écrivez nous.

Maison A. L. SILBERSTEIN, rue des Communes, Montréal.

AVEZ-VOUS VU LA CARTWRIGHT ?

Cette merveilleuse Press Automatique est exposée, tous les jours, dans l'édifice de la Banque des Cantons de l'Est, où on pourra l'examiner tout à son aise. Elle offre une occasion des plus exceptionnelles de faire un bon placement. Demandez le prospectus. Téléphone Main 7404.

CARTWRIGHT AUTOMATIC PRESS COMPANY OF CANADA, LIMITED.

a 14,16,18

UNION ASSURANCE SOCIETY

AFFILIEE A LA

Commercial Union Assurance Company Ltd, de Londres, (Angleterre).

Le total des fonds excède. $88,850,000
Dépôt au gouvernement canadien. . . 1,107,640

SECURITE SANS PRECEDENT.

THE ACADIA FIRE INSURANCE COMPANY

DE HALIFAX, (NOUVELLE-ECOSSE)

Capital souscrit	$400,000
Capital versé	300,000
Actif de caisse	$550,809
Capital non appelé	100,000
	$750,809
Dû aux porteurs de polices	135,943
Surplus	$614,866

Compagnie Canadienne.

T. L. MORRISEY, Gérant.

Coin des rues St Jacques et McGill. . . . . MONTREAL.

W. LABRECQUE, Agent spécial. DEPARTEMENT FRANCAIS : Pour les agences, s'adresser à J. R. SARAULT, Inspecteur.

L'AVENIR DE L'OUEST

Le Grand Tronc Pacifique qui recherche toujours les moyens de faire connaître et d'exploiter le territoire contigu à son réseau dans l'Ouest du Canada, envoie une expédition dans le but de recueillir des informations certaines et intelligentes sur les ressources et les attractions qui attendent le mener, le touriste et l'ascensionniste dans cette région.

Cette expédition quitte Montréal, vendredi, le 17 juin, et se compose des membres suivants : M. E. G. Lowry, du "New York Evening Post" ; M. F. A. Talbot, un journaliste anglais bien connu ; M. Wesley Swan, le photographe officel du Grand Tronc, et M. R. C. W. Lett, l'agent de colonisation du Grand Tronc Pacifique.

L'expédition est sous la direction de M. R. R. Charlton, agent général de la réclame des deux compagnies ci-haut nommées. L'expédition durera probablement trois mois.

SERVICE ANNIVERSAIRE

Lundi, le 13 juin, a été chanté à l'église Sainte-Agnès, rue Saint-Denis, le service anniversaire de feu Joseph Boivin, en son vivant sous-secrétaire de la province. Etaient présents, Mme Jos. Boivin, Mlle B. Boivin, de Québec, M. et Mme L. E. Morin, jr, MM. Léandre E. Morin, Laurent G. Morin, Mraul de Cazes, arrivant de Paris, Edgar Whiteford, J. N. E. Beaudry, le docteur J. A. Duhamel, Honoré Mercier, député de Châteauguay, F. G. Ouimet et Mmes Honoré Mercier, veuve de l'ancien premier ministre, F. G. Ouimet, N. Beaudry, J. N. E. Beaudry, Art. Boivin, L. S. Adam, G. H. Thibault, L. W. Demers, J. D. Rolland, Miles Ann. Séguin, Juliette Duhamel et Germaine Morin, tous parents et amis du regretté défunt.

L'AVIATION A L'ARMEE

Paris, 18 — Les magnifiques voyages aériens accomplis ces derniers temps par les officiers français, montraient déjà les progrès de l'aviation en France et le parti qu'en pourrait tirer son armée en temps de guerre. Un fait qui vient de se produire, le prouve encore plus.

L'aviateur Louis Blériot, fait en ce moment une période de treize jours comme lieutenant de territoriale; ce matin, il reçut de son colonel, l'ordre de porter en aéroplane un message au polygone de Vincennes.

Malgré la violence du vent, Blériot qui se trouvait à Issy-des-Moulineaux, s'embarque sur son aéroplane et 20 minutes après il remettait le message à destination.

C'est la première fois qu'un aviateur part à heure fixe sur un ordre donné; le jour n'est pas loin, où l'estafette à cheval, sera remplacé par l'estafette en aéroplane.

CRISE MINISTERIELLE

Lisbonne, 18 — Le cabinet progressiste, formé le 22 décembre, 1909, a donné sa démission hier. Francisco Da Velga était le premier ministre.

Ne manquez pas de voir, dans les vitrines de W. H. Scroggie Limited, rues Sainte-Catherine et Peel, le merveilleux étalage de marchandises et les splendides occasions offertes pour lundi.

NOS LIEUX D'AMUSEMENTS

AU PRINCESS

La populaire troupe Ryan prendra sa troisième semaine, au "Princess," lundi prochain. On donnera un drame



Mlle Mary Condon, au "Princess," la semaine prochaine.

classique intitulé : "Salomé." Remarquons bien, cependant, que "Salomé," qu'on jouera au "Princess" n'est pas



M. Alfred Swenson, au "Princess", la semaine prochaine.

l'opéra de ce nom et ses danses excentriques qui ont tant été attaquées par la critique. C'est, au contraire, une très



Mlle Welby, au "Princess", la semaine prochaine.

belle et très morale histoire, d'après la Bible, de Jean-Baptiste, avec M. Ryan dans le rôle du prophète.

Il y aura matinée lundi, à cause du bénéfice de la représentation du soir au



M. Charles Rice, au "Princess", la semaine prochaine.

profit des victimes du "Herald." M. Ryan et ses artistes sont de plus en plus populaires, et nul doute qu'il y aura foule toute la semaine, et particulièrement aux deux représentations de lundi.

THEATRE FRANCAIS

Le vaudeville d'été au Français est de plus en plus populaire, cela est prouvé par les foules qui assistent à chaque représentation. La semaine prochaine, on s'amusera avec les acrobates comiques : Edward, Gordon et Fox. Les trois comédiens renommés qu'on a connus autrefois sous le nom des "Trois Mortimer" seront aussi au Français la semaine prochaine.

Les Clarence, frère et sœur, artistes australiens, donneront une représentations intéressante, avec changement rapide de costumes, chant et danse. Ils ont leurs propres décors. Billy Chase dira des monologues et chantera de désopilantes choses. Des artistes italiens nous donneront quelque chose d'inédit : "Une flanche italienne."

Cadeaux, sur le fil de fer nous étonnera. Il fera sensation. Barry and Mildred, nous donneront une farce amusante : "L'erreur d'un plombier." May and Lilly Burns donneront des nouveautés musicales ; Winnifred Stewart, chanteuse comique et les Frères Bowen, chanteurs et danseurs, sont aussi au programme.

PARC DOMINION

Enfin, on a pu jouir du beau temps et l'assistance au Parc Dominion s'en est ressentie.

Mardi, le jour des Infirmières Victoria, plus de 25,000 personnes sont allées sur le terrain et toute la semaine il y a eu foule.

Freddie Cunningham, le garçon prodige, a émerveillé les foules, en jouant sur le fil de fer à cinquante pieds de hauteur.

La semaine prochaine, les Gregg épateront leur monde avec l'automobile.

C'est demain que s'ouvrira le théâtre de vaudeville. Les prix si populaires de l'année dernière restent les mêmes, 10c.

Le programme est très attrayant. En tête, le quatuor Long Acre, un des meilleurs en fait de vaudeville.

Auguste Aramini donnera des séances d'opéras français, avec quelques-unes de ses propres facéties.

Le duo Tennis est donné par deux jolies filles qui émerveillent par un acte de jongleries.

La troupe des Japonais Yoshimate est bien connue à Montréal, ayant joué l'année dernière.

Ce qui ne manque pas d'attrait, non plus, c'est l'aéroplane Blériot, acheté par M. Wm Carruthers. M. J. Sullivan, du personnel des électriciens du Parc, s'intéresse beaucoup au plus lourd que l'air, donne des explications sur la machine Blériot. M. Carruthers va entrer son Blériot dans le concours d'aviation. Le nouvelle attraction de Coney Island, la fille plongeuse, donnera ses premières représentations ici.

PARC SOHMER

Voici les chaleurs qui arrivent et, avec elles, les plaintes qui, après avoir soupiré après, ne peuvent les supporter. Ces personnes-là ne réfléchissent pas qu'il y a à Montréal un lieu idéal, toujours frais, toujours délicieux. Non seulement on y respire un air frais et doux, mais on y jouit des agréments de la promenade, de la vue d'un panorama étendu et superbe, de toutes sortes de récréations champêtres et artistiques, mais, en plus de ces plaisirs honnêtes, on assiste à des représentations très variées, données par des artistes de premier ordre dans des genres où la fantaisie, la force, l'adresse, la souplesse, le génie inventif se produisent dans des manifestations attrayantes. Inutile, après cela de nommer le Parc Sohmer, tout le monde comprend que ces enchantements réunis ne peuvent se rencontrer que là.

Un programme nouveau inaugurera DEMAIN la quatrième semaine de la saison d'été, et il promet des merveilles.

Concert sur la terrasse jusqu'à minuit tous les soirs. Orchestrophone, jeux divers, illuminations. Soirées de gala le mercredi et le vendredi.

LES ELEVES DE MLLE WILSCAM

Mercredi prochain, le 29 juin, à 8 heures p.m., aura lieu dans les salons privés de la "Patrie", une brillante audition des élèves de Mlle Wilscam, pianiste aveugle, avec le gracieux concours de M. René Chopin, baryton, Madame H. Renaud, soprano, et Mlle C. Varin, mezzo soprano. Le programme sera connu sous peu. Prix des billets, 50 centins.

AUDITION D'ELEVES

Le violoniste Albert Chamberland donnera une audition d'élèves jeudi prochain, le 23, à la salle de l'école Montcalm, coin St Hubert et DeMontigny.

PROGRAMME.

1ère Partie.

1. Trio. . . . . Dancla
Mlle Landry, M. P. Cadotte, M. A. Duhamel.
2. A.—Berceuse. . . . . Jylensky
B.—Sarabande. . . . . Bohm
M. V. Coutu.
3. A.—Menuet. . . . . Vau-Gaël
B.—Mouvement Perpétuel. . . Bohm
Mlle A. Landry.
4. Chant "La Captive" . . . . Lalo
M. U. Paquin.
5. Légende. . . . . Wimlawski
M. R. Corber.
6. A.—Romance. . . . . Moszkowski
B.—Bolero. . . . . Klein
M. P. Cadotte.
7. "Cavatine" . . . . . Bohm
M. A. Labelle.

2EME PARTIE.

1. "Gavotte. . . . . Gluck
MM. Corber, Juneau, Labelle, Laflamme, Lecompte, Marien.
2. Concertino. . . . . H. Sitt
Mlle E. Giroux.
3. Concerto. . . . . David
M. R. Gagnier.
4. Chant. . . . . .
M. U. Paquin.
5. Solo de concert No 6. . . . Leonard
M. E. Vaudette.
6. Ballade et Polonaise. . . . Vieuxtemps
Mlle G. Chamberland.
7. Romance de l'Etoile. . . . Wagner
Exécutée par 20 instrumentistes.

LE JEU D'ECHECS

UNE PARTIE D'ECHECS GAGNEE PAR NAPOLEON Ier.

(Extrait du "Palamède", 1845).

Nous sommes au 22 mars 1806, à la Malmaison. Le duc d'Enghien venait d'arriver à Vincennes, où une commission militaire allait le juger et le faire exécuter.

Voici comment M. Thiers, dans son "Histoire du Consulat et de l'Empire", nous décrit cette scène :

"Le premier consul était venu chercher le repos et l'isolement dans sa retraite de la Malmaison. Le cercle se composait, ce soir-là, de son secrétaire, de Joséphine, de quelques dames et de quelques officiers. Ce dernier, affectant le calme, le premier conseil avait fini par s'asseoir devant une table, et il jouait aux échecs avec l'une des dames les plus distinguées de la cour consulaire, laquelle, sachant que le prince était arrêté, tremblait d'épouvante en pensant aux conséquences possibles de cette fatale journée. Elle n'osait lever les yeux sur le premier consul, qui, dans sa distraction, murmura plusieurs fois les vers les plus connus de nos poètes sur la clémence ; d'abord ceux que Corneille a mis dans la bouche d'Auguste, et puis ceux que Voltaire a mis dans la bouche d'Alzire.

"Ce ne pouvait être une sanglante ironie ; elle eût été trop basse et trop inutile. Mais cet homme si ferme était agité, et il revenait parfois à considérer en lui-même la grandeur, la noblesse du pardon accordé à un ennemi vaincu et désarmé.

"Cette dame crut le prince sauvé ; elle en fut remplie de joie. Malheureusement, il n'en était rien."

C'est madame de Rémusat qui a consigné ces détails dans ses "Mémoires" restés manuscrits jusqu'à ce jour, et que M. Thiers nous annonce comme aussi intéressants que spirituellement écrits.

Les bornes de son histoire ne lui ont pas permis de rapporter cette partie d'échecs ; mais nous, au contraire, la trouvons trop dans notre spécialité, pour ne pas lui consacrer tous les détails que nous sommes parvenus à nous procurer.

Voici donc la partie telle qu'elle fut jouée. Napoléon, probablement, y avait très peu la tête ; mais on n'en peut pas moins se faire une idée de son jeu, saisissant machinalement sans doute, mais en suivant en même temps la marche qui nous paraît tenir plus de l'école italienne que de celle de Philidor.

Blancs.	Noirs.
Mme de Rémusat	Bonaparte.
1 P 2 D (1)	1 C 2 FR (2)
2 P 4 R	2 C 3 FD
3 P 4 FR	3 P 4 R
4 P 5 R	4 C 5 FD
5 C 3 FD (3)	5 C R 2 R
6 P 4 D (4)	6 D 3 FR
7 P 3 CH	7 D 3 FR (5)
8 C 3 TD	8 C 4 R échec (6)
11 R 2 CD	9 F 4 FD échec (7)

Après avoir joué ce Fou, Bonaparte, soutenant sa tête avec la main gauche, se prit à dire ces vers d'Auguste :

"Qui t'ordonne aisément invite à l'offenser
"Punissons l'assassin, poursuivons les complices.

Mais quoi ! toujours du sang, et toujours des supplices.

Et le sang répandu de mille conjurés,
"Rend mes jours plus maudits et non plus assurés."

Ici, madame de Rémurat, l'esprit préoccupé de plus grands événements, n'avait pas encore seulement pensé à son coup, lorsque le premier consul lui dit avec un soupir :

—Vous êtes donc embarrassée ?

La partie recommença.

12 R pr F (10)	12 D 3 CD échec
13 R 5 D	

"Je suis maître de moi, comme de l'univers.
"Je le sais, je veux l'être. O siècles ! ô mémoire !
"Conservez à jamais ma dernière victoire ;
"Je triomphe aujourd'hui du plus juste courroux
"De qui le souvenir puisse aller jusqu'à vous."

Et, disant ces vers, le premier consul se leva, joua :

13	13 D 3 D (11)

et ajouta :

—Vous êtes échec et mat. Demain, je vous donnerai votre revanche. Aujourd'hui, parlons d'autre chose.

Mais les visages étaient graves et tristes. On n'osait point parler ; on ne parla point.

On entendit seulement marmotter, entre les dents du premier consul, qui se promenait silencieusement dans le salon, les mains derrière le dos, ces beaux vers d'Alzire :

"Des Dieux que nous servons connais la différence,
"Les tiens t'ont commandé le meurtre et la vengeance,
"Et le mien, quand ton bras vient de m'assassiner,
"M'ordonne de te plaindre et de te pardonner."

Au point du jour, le duc d'Enghien était fusillé. Joséphine pleura en apprenant cette nouvelle, et madame de Rémurat ne pensa pas à demander "sa revanche" à Napoléon.

NOTES.

(1). C'est un début de femme, réservé et timide.

(2). Pas plus mauvais qu'autre chose d'après le premier coup des Blancs.

(3). Coup très faible qui permet aux Blancs de se tirer d'un début hazardé.

(4). Espérant gagner une pièce.

(5). Il y a du calcul et de la malice dans cette tactique.

(6). Il ne fallait pas que les Noirs bougeassent le C R ; c'est D A 2 R qui devrait parer cette attaque, la pièce des Blancs restant toujours exposée, eût été forcée, et la partie en état de gain pour les Noirs.

(7). La partie ici est tout-à-fait compromise.

(8). Cette attaque est hardiment soutenue.

(9) Le jeu des Noirs devient forcé. Cet échec est très habilement donné, et le sacrifice du F est décisif. C'est un mat en trois coups bien exécuté.

(10). Forcé de prendre pour n'être mat qu'un deux coups au lieu d'un seul.

(11). Les parties de Napoléon, qu'il les gagnât ou qu'il les perdît, étaient toujours très vives, et par conséquent elles n'étaient pas longues. Celles de Charles XII étaient presque décidées dès le début, tandis que Sully et le maréchal de Turenne éternisaient les marches et contre-marches. Le jeu, comme le style, est l'homme.

AMUSEMENTS AMUSEMENTS AMUSEMENTS

PARC DOMINION

Semaine du 20 Juin

LES MERVEILLEUX GREGGS, DANS LEUR COURSE en AUTO dans les AIRS

GRATIS deux fois par jour GRATIS

Théâtre de Vaudeville ouvre demain après-midi avec un programme de première classe.
Le quatuor Long Acre—August Aramine.
La troupe japonaise d'acrobates Yoshimate, dans un nouvel acte de jongleries.
Le duo Tennis, deux jolies filles.
Réservez-vous une soirée par semaine pour aller au Parc Dominion, et voyez ce qu'on vous offre à cet endroit.
15 acres d'amusements pour 10 cents. E

FRANCAIS Le Théâtre le plus frais en Ville
SEMAINE DU 20 JUIN
EDWARD, GORDON & FOX,
CLARENCE SOEURS et FRERE,
LES PIOTTIS,
BILLY CHASE,
WINNIFRED STEWART,
BOWEN FRERES,
CADIEAUX,
MAY et LILY BURNS,
KOPPE et KOPPE,
BARRY et MILDRED
Matinées 5 et 10c, soirs, 5, 10, 20c.
Bientôt—CHIQUITA E

PRINCESS Deux Représentations Aujourd'hui.
Troupe de Ryan dans ST-ELMO
Mats. 10c. Soirs 10-20-30c. Quelques sièges à 50c. Sem. Prod. SALOME. E

Parc SOHMER

Ouvert tous les jours
3 p. m, et 8 p. m.
Admission: 10c. Enfants (après-midi), 5c. E
180-26

PARC
'KING EDWARD'

Les bateaux se rendront au Parc samedi comme suit : 10.30 a.m., 2 p.m., 3.30, 5, et le dimanche, à 11 a.m., 12.30 p.m., 2, 3.30 et 5, le dernier bateau pour retenir quitte le Parc à 7 p.m.

Passages 20c aller et retour, enfants, moitié prix.

Prenez le bateau à la jetée Racine, ave King Edward, rue Notre-Dame Est. 190—2 E

SAUTEZ LES RAPIDES LE DIMANCHE

Prenez le char à 2 heures, à la Place d'Armes, pour correspondre avec le rapide vapeur "Beauharnois," qui partira de Lachine à 4 heures, montera le lac St Louis, fera le tour des magnifiques îles de Châteauguay et reviendra par les rapides à Montréal.

Le vapeur "Beauharnois" est à louer pour excursions. 4.11.18.25 E

Ne manquez pas de voir, dans les vitrines de W. H. Scroggie Limited, rues Sainte-Catherine et Peel, le merveilleux étalage de marchandises et les splendides occasions offertes pour lundi.

PRINCESS LUNDI SOIR
BENEFICE MONSTRE
Par Courtoisie de Sam S. et Leet Shubert et M. Daniel Ryan
The Ryan Stock Company
JOUERA
SALOME
Toutes les recettes nettes seront donnés
Pour Venir en Aide Aux Victimes de l'Incendie du HERALD
Orchestre Augmenté de
40 MUSICIENS 40
Fourni Gratis par l'Union des Musiciens de Montréal
Prix: 25c, 50c, 75c, $1.00. Sièges de Loge, $1.50 E

LE JARDIN D'ETE DU FORUM
STE CATHERINE OUEST et AVENUE ATWATER.
SEMAINE COMMENCANT LE 13 JUIN
SUCCES EXTRAORDINAIRE DE
MLLE LA BELLA ET L'INTREPIDE HURLEY
bouclant la boucle dans le vide, en automobile. Autres attractions.
ADMISSION - - - - - 10c
175—n E

UN VOYAGE CHARMANT

sur la nouvelle ligne de tramways électriques de Montréal et des comtés du Sud, par le fameux pont Victoria Jubilee, à Saint-Lambert. Montréal-Sud et Longueuil. Les tramways partent de l'angle des rues McGill et Youville, à toutes les demi-heures. POUR PLUS DE DETAILS, TELEPHONEZ MAIN 6650 ou MAIN 3976.

NAVIGATION NAVIGATION

R&O Nav Co
"DE NIAGARA A LA MER"

LIGNE MONTREAL-TORONTO (via les Mille Isles et Rochester, N. Y.) Départ des bateaux tous les jours, à 5 hrs a.m., excepté le dimanche. Les passagers peuvent s'embarquer le soir précédent, ou rejoindre le bateau en prenant les trains du Grand Tronc, à 8 heures a.m., pour Lachine, 4 hrs 20 p. m. pour Cornwall, 9 hrs a.m. (excepté le lundi) pour Prescott. LIGNE MONTREAL-TORONTO-HAMILTON (via les Mille Isles et Baie de Quinté.) Départ du bateau Belleville, vendredi, à 7 hrs p. m. LIGNE QUEBEC — Départ des bateaux tous les jours à 5 hrs p. m. LIGNE SAGUENAY. Départ des bateaux de Québec, mardi et samedi à 8 hrs a. m. Bureau des billets en ville, 128, rue St Jacques, en face du bureau de Poste. 181—26

HOTELS HOTELS

Hotel
CINQUIEME AVENUE ET CINQUANTE-NEUVIEME rue

Netherland
Entrée Principale donnant sur le Parc Central VILLE DE NEW YORK



UN HOTEL EXCLUSIF POUR LE CONFORT, ENTIEREMENT A L'EPREUVE DU FEU.
Une hôtellerie de premier ordre pour la clientèle difficile
Une résidence agréable pour les Canadiens-Touristes visitant New York.
Cuisine et service non surpassés. GEO. W. SWETT, Gérant, durant nombre d'années gérant de l'hôtel Windsor à Montréal
H. P. WHITAKER, Prés. 8.11.15.18.22.25.29.2 A

NAVIGATION



LIGNE WHITE-STAR DOMINION
SERVICE CANADIEN
Paquebots de la Malle Royale
Montréal, Québec, Liverpool
SERVICE HEBDOMADAIRE
R.M.S. LAURENTIC R.M.S. MEGANTIC
14,892 tonn. 2 hélices 14,878 tonn. 2 hélices
Les steamers les plus grands et les plus modernes de la route du St Laurent. Ce qu'il y a de plus nouveau en fait de construction artistique: orchestre, ascenseur, confort moderne, etc. Ils ont donné la preuve de l'attrait qu'ils possèdent durant la dernière saison sur le St Laurent, par les commodités qu'ils procurent aux passagers de première, de seconde et de troisième classe.
S'adresser à
L. J. RIVET.
13 Blvd St Laurent, ou au bureau de la Compagnie. 111-m.j.s-n

Ligne Allan

SERVICE DE LA MALLE ROYALE POUR LIVERPOOL

Victorian	24 juin	22 juillet	19 août
Corsican	1 juillet	29 juillet	26 août
Virginian	8 juillet	5 août	2 sept.
Tunisian	15 juillet	12 août	9 sept.

SALON, $77.50. Turbines, $87.50 et plus. 2ème CLASSE, $47.50, $50.00 et plus. 3ème CLASSE, $28.75 et $30.00, selon le steamer.

MONTREAL AU HAVRE ET RETOUR
Sardinian 25 juin. Pomeranian 23 juillet. Corinthian 2 juillet. Sicilian 30 juillet. Lake Erie 16 juillet. Sardinian 6 août.
Une seule classe de cabines appelée cabine de seconde.
Taux : Londres, $42.50 ; Le Havre, $45.00, $52.00 et plus. Paris, $3.65 additionnels : troisième classe. Londres, $27.75 ; Le Havre, $32.00 ; Paris, $34.50.
S'adresser à H. et A. ALLAN, Montréal, ou L. J. RIVET, 13 rue St Laurent, Montréal. 111—m.j.s—n

La LIGNE ROYALE

CANADIAN NORTHERN

Nouveaux trans-atlantiques avec turbine à triple hélice.
Toutes les améliorations modernes.

De Bristol	Départ	De Montréal
9 juin	ROYAL EDWARD	28 juin
23 juin	ROYAL GEORGE	7 juillet
7 juillet	ROYAL EDWARD	21 juillet
21 juillet	ROYAL GEORGE	4 août

LA ROUTE RAPIDE POUR LA MALLE ROYALE
CANADA et la GRANDE-BRETAGNE
Pour taux et commodités, s'adresser à n'importe quel AGENT DE TRANSATLANTIQUE ou à GUY TOMBS, agent général pour les passagers, A. H. Davis, agent des passagers, édifice de la Imperial Bank, Montréal, ou Wm Phillips, gérant du trafic, Toronto, Ont.

OTTAWA RIVER NAV. Co

Vapeurs à passagers, tous les jours, excepté le dimanche.
Ottawa, $2.50. Aller et retour, $4.00
Excursion chaque jour à Carillon par str. "Empress". Retour par les rapides Lachine, $1.00.
Pour ces voyages prenez le C. T. R., à 8 a.m., pour Lachine, où se trouvera le steamer.
POUR SAUTER LES RAPIDES : Convoi du C. T. R. pour Lachine, à 5 p.m. Aller et retour, 50c.
Billets à la gare du Grand Tronc, à l'hôtel Windsor, 128 130, 280 St Jacques et 450 Ste Catherine Ouest. Téléphone Main 1029.
11.13.14.15.18

VOYAGES de VACANCES

CROISIERE "S.S. TRINIDAD" — Montréal à New York et retour via Halifax, $88.35.

TOUR DU GOLFE "S. S. CASCAPEDIA" — Gaspé, Percé, Ile du Prince Edouard et Pictou.
TOUT COMPRIS $51.85
Retenir sa place pour ce magnifique voyage de vacances.
Billets pour toutes les lignes
POUR TOUS LES PAYS.
AGENCE RIVET
13 Boul. St-Laurent, Montreal
Tél. M. 4097.
Bureau à PARIS, 5 RUE DE ROME
Pèlerinage à Jérusalem
1911 MARS 1911
108—n

The Royal Mail Steam Packet Company. PASSEZ VOS VACANCES aux BERMUDES. — Voyage aller et retour, $20 en montant. C'est le pays où règne un printemps éternel, température générale de 70. A 700 milles dans l'océan Atlantique, où souffient les brises pures de la mer. Golf, tennis, canotage, pêche, bain et promenade en bicyclette. Les lys et lauriers sont en fleurs. VOYAGE DE 8 JOURS, $22.50; 12 JOURS, $45.00. Transport, repas, hôtels, excursions et promenades en voiture compris. Sur le splendide navire de ligne océanique "Oratava," 4000 tonnes, bien connu pour bien supporter la mer, quittant la jetée No. 8, North River, N. Y., tous les mercredis à 10 heures a.m. Système de télégraphie sans fil et quilles doubles, orchestre, cuisine de première classe, éventails mus par électricité dans toutes les cabines. S'adresser à SANDERSON & SON, agents, 22 rue State, N. Y. ou J. Rivet, 13 boul. St Laurent. W. H. Henry, 286 St Jacques, Montréal. 159—m.j.s—n

Très agreable Voyage, a partir de Montréal
Voyage de Vacances de 13 Jours $50.00 Et plus
Cabine et repas compris, première classe pour
Charlottetown, Ile du Prince Edouard, Sydney, Cap Breton, St Jean, Terre-Neuve, et retour, steamers Rosalind et Bonavista, de la
LIGNE BLACK DIAMOND
partant de Montréal chaque samedi, 9 jours en mer, 4 jours sur terre, pas de compte d'hôtel, arrêt permis. Pour brochurette illustrée "E. A." écrire à A. T. WELDEN, A. G. P., Montréal, Canada, ou Bowring and Co., New York, N. Y. 169—mjs—n

Compagnie Générale Transatlantique

De New York au Havre-Paris, France. Départ tous les jeudis à 10 a.m.

LA LORRAINE	23 juin
CHICAGO (supplém.)	25 juin
LA SAVOIE	30 juin
LA PROVENCE	7 juillet
LA GASCOGNE (supplém.)	9 juillet
LA BRETAGNE	14 juillet

Renseignements : Denin, Trudeau et Cie, agents généraux pour le Canada, 22 rue Notre-Dame Ouest, Montréal. 185—f

Ne manquez pas de voir, dans les vitrines de W. H. Scroggie Limited, rues Sainte-Catherine et Peel, le merveilleux étalage de marchandises et les splendides occasions offertes pour lundi.

LA PUBLICITE fait le succès d'un bon article et l'insuccès d'un mauvais.

CHEMINS DE FER

INTERCOLONIAL RAILWAY
GARE BONAVENTURE UNION
ST-HYACINTHE
Célébration de la
St-Jean-Baptiste
BILLETS A PRIX REDUITS
Bons au départ, les 18, 19, 20 juin, et au retour jusqu'au 21 juin 1910.

SPECIAL POUR LE BORD DE LA MER
17 JUIN à 7.30 P. M.
pour Riv. du Loup, Cascouna et Little Métis.

OCEAN LIMITED

L'horaire d'été entrera en force le 19 juin. Deux trains par jour, samedi excepté. L'EXPRESS MARITIME à 8.15 a.m., l'OCEAN LTD à 7.30 p.m.

BUREAU de BILLETS de la VILLE, 130 rue St Jacques. Tél. Main 616.
H. A. PRICE, GEO. STRUBBE,
Ass. Agt. Gen. Pass. Agt. des billets de la ville.
185—n

Montreal Park & Island Railway

LACHINE — Du bureau de poste, service de 20 minutes : 5.40 a.m. jusqu'à minuit. De Lachine, service de 20 minutes : 5.10 a.m. jusqu'à 12.40 minuit.
SAULT AU RECOLLET ET ST VINCENT DE PAUL — Service de 20 minutes : Rue St Denis, de 5.20 a.m., et de St Vincent, de 5.30 a.m., service de 30 minutes de 9.30 a.m. à 6.00 p.m., service de 20 minutes, 6.00 p.m. à 8.30 p.m. service de 30 minutes, 8.30 p.m. à 11.30 p.m. Dernier char de St Vincent à 11.00 p.m., du Sault à 1.00 a.m., et de la rue St Denis à 12.40 p.m.
LA MONTAGNE — De l'avenue Mont-Royal, service de 20 minutes, 5.40 a.m. à 11.40 p.m. De l'avenue Victoria, Westmount, service de 20 minutes, 5.50 a.m. à 11.50 p.m.
CARTIERVILLE — Service direct de 40 minutes, de la gare Mont-Royal et avenue du Parc, 6.40 a.m. à 11.40 p.m. De Cartierville, 6.00 a.m. à 11.40 p.m. Service de 40 minutes, de l'avenue Victoria, avec correspondance à Snowdon, de 5.50 a.m. à 11.50 p.m. Suiet à changement sans avis. 279—mjs—n

MAISONS D'ETE

CASTEL DES MONTS
STE-AGATHE, P. Q.
Une place Idéale pour se reposer.
Nouvelle direction — Sera ouvert le 12 juin. Prix réduits pour les mois de juin et septembre — aussi pour famille pour la saison. Orchestre. Pour prix, etc., adresser
DION & TRUDEL.
Propriétaires,
Ste Agathe des Monts, P.Q.
178—24

PENSION D'ETE, GRAND HOTEL CHAMBLY BASSIN

Excellent pour pêche, bain et canotage. Le meilleur endroit de Chambly.
130—n

OLD ORCHARD, MAINE.
Ye Surf House
Plus beau site. Salles excellentes. Suites d'appartements. Prochurette.
18, 21, 22, 25, 28, 30 A

HOTEL BELLEVUE — Fraserville "Pointe". Ouvert du 20 juin au 15 septembre. Améliorations modernes. Bain privé, chaud ou froid. Z. S. Aubut, prop. 18.21.23.25.28.30 A

SOLLICITEURS DE PATENTES

PATENTES OBTENUES PROMPTEMENT

Avez-vous une idée à faire breveter ? Demandez le Guide de l'inventeur qui vous sera envoyé gratis par Marion & Marion, Experts-Conseils, Bureaux : Edifice New York Life, Montréal, 1er Washington, D.C. 138—mjs—n

La meilleure lager, c'est la lager CANADIENNE — et la crème des meilleures lagers Canadiennes, c'est la

Lager Bohemienne d'EKERS

N'achetez pas de produit inférieur payant des droits de douane. 20—n

A SAINT-GABRIEL

(Spécial à la PRESSE)

Saint-Gabriel de Brandon, 18. — M. le député A. Ecrement, MM. Victor Lemay, A. Globensky, J. Duquette et quelques autres entrepreneurs de Montréal, étaient à Saint-Gabriel, dimanche pour choisir l'emplacement où sera construit l'hôtel projeté par la compagnie, dont ils sont les propriétaires.

— MM. Tom Pennington, fils de M. E. Pennington et M. Farley ont obtenu, grâce à notre député M. A. Ecrement, chacun une belle position à Montréal ; le premier a été nommé comptable à l'Impérial Tobacco Co et le second, collecteur de douane.

CHEMINS DE FER

PACIFIQUE CANADIEN
Voyages de Fin de Semaine

Caledonia Springs	$2.10
Knowlton	2.10
Ste Agathe	2.00

Et plusieurs autres endroits désirables. Billets valides pour partir le samedi et le dimanche, retour jusqu'au lundi suivant.

FETE DE LA CONFEDERATION

Des billets d'aller et retour seront vendus au prix d'un
PASSAGE SIMPLE
Pour Fort William et toutes stations à l'est du Canada. Valides pour partir le 30 juin et le 1er juillet. Valides pour revenir jusqu'au 4 juillet 1910.

Montreal - Portland - Old Orchard - Kennebunkport

VIA LES MONTAGNES BLANCHES
La route pittoresque qui conduit à la côte du Maine.
Le service des wagons-lits recommencera dimanche, le 19 juin, quittant la gare Windsor à 7.45 p.m. et tous les jours suivants. Le service des wagons-salons directs recommencera le lundi, 20 juin, quittant Montréal à 9.00 a.m., tous les jours, les dimanches exceptés.

ST-ANDRE-SUR-MER

A partir du dimanche 19 juin, un wagon-lit circulera tous les jours entre Montréal et St André, N. B., départ de la gare Windsor à 7.25 p.m.

EXCURSIONS A PRIX REDUITS

à Vancouver, Victoria, Seattle, Portland et San Francisco. Renseignements sur demande.

Wagons-Salons pour Ste-Agathe

Aux trains quittant la gare Viger à 4.00 p.m., le vendredi et à 11.00 a.m. le samedi seulement, sera attaché un wagon-salon pour Ste Agathe, au retour, ces wagons quitteront Ste Agathe le dimanche seulement à 5.45 p.m., et 7.00 p.m.

SERVICE DES GRANDS LACS

Tous les lundis, mardis, mercredis, jeudis et samedis, un vapeur part de Owen Sound pour Sault Ste Marie et Fort William, à l'arrivée du convoi rapide qui quitte Toronto à 1.00 p.m.

BUREAU DES BILLETS EN VILLE 129 rue St Jacques, près du bureau de poste. Tél. Main 2732-5733, ou gares Windsor et Viger.

GRAND TRUNK RAILWAY SYSTEM
VOYAGE FIN DE SEMAINE A BON MARCHE DE MONTREAL

Brockville	$3.90	Cornwall	3.45
Ottawa	3.45	Québec	8.30
Sherbrooke	3.30	St Jean	1.20
St Hyacinthe	1.20	Valleyfield	1.20

Pour autres endroits et renseignements complets, voyez les brochures d'excursion de fin de semaine, que vous pouvez vous procurer aux bureaux du G. T. R.

CELEBRATION DE LA SAINT JEAN-BAPTISTE

Montréal à St Hyacinthe et retour $1.20. Départ de Montréal par les trains du 18 juin et par tous les trains le 19 et du 20. Limite de retour, le 21 juin.

FETE DE LA CONFEDERATION PRIX REDUITS

Québec	$4.90	Peterboro	3.20
Sherbrooke	3.20	Hamilton	3.35
Ottawa	3.35	London	3.90
St Jean	.90	Toronto	3.35
Parc Otterburn	.85	Huntingdon	1.20

Et tous les autres endroits au Canada et retour, au PRIX D'UN PASSAGE SIMPLE POUR LA PREMIERE CLASSE. Dates de départ, 30 juin, 1er juillet. Limite de retour, 4 juillet 1910.

Le train quittant Montréal à 8 a.m. et le train arrivant ici à 7 p.m., arrivent au Parc Otterburn le jour de la Confédération.

CONVENTION DE LA N. E. A. BOSTON

Passage simple aller et retour, d'après les conditions de la convention, en vente les 4, 5, 6 juillet. Limite de retour, 12 juillet 1910.

TRAINS DE DIMANCHE MONTREAL-ST-HYACINTHE

Jusqu'à nouvel ordre, le train spécial partira de Montréal à 12.10 p.m. et arrivant à St Hyacinthe à 1.20 p.m. Retour le train partira de St Hyacinthe à 8.00 p.m., arrivant à Montréal à 9.00 p.m.

MONTREAL — HEMMINGFORD — FORT COVINGTON

Jusqu'à nouvel ordre un train spécial quittera Montréal tous les dimanches à 8.30 a.m. pour Fort Covington, Hemmingford et les gares intermédiaires. Au retour, le train spécial quittera Fort Covington à 6.20 p.m., Hemmingford à 7.00 p.m., et arrivera à Montréal à 9.00 p.m.

MONTREAL — WATERLOO

Quitte Montréal chaque dimanche à 8.32 a.m., pour Chambly, Marieville, Granby et Waterloo. Retour de Waterloo à 5.50 p.m.

CHANGEMENT DANS L'HORAIRE

En vigueur dimanche, 19 juin :

MONTREAL — OTTAWA

Partant de Montréal à 8.30 a.m., 3.55 p.m., et 8.00 p.m., les deux de semaine et 8.30 a.m., et 8.00 p.m. tous les jours. Elégants wagons-buffets et salons aux trains de 8.30 a.m., 3.55 p.m. Wagons-salons à tous les autres trains.

MONTREAL — LEVIS — QUEBEC

Quitte Montréal 8.05 a.m., tous les jours, dimanches exceptés et 8.15 a.m. tous les jours.
Tous les trains de la compagnie Grand Tronc partiront et arriveront à la gare I.C.R. à Levis. Wagons-salons aux trains de jour, et wagons-lits aux trains de nuit.

MONTREAL — CORNWALL

Partant de Montréal à 1.30 p.m. samedi seulement, retour de Cornwall à 7.10 a.m., le lundi ; arrivée à Montréal à 9.15 a.m.

SERVICE DE WAGONS-LITS WAGONS-SALONS Montréal-Portland-Old Orchard-Kennebunkport, Me.

Le premier wagon-lit quittera Montréal à 8.15 p.m., dimanche, le 19 juin. Le premier wagon-salon quittera Montréal à 9 a.m., lundi, 20 juin.

FAMEUX PARC ALGONQUIN, PARRY SOUND, HIGHLANDS OF ONTARIO

Départ de Montréal à 8.30 a.m. tous les jours de semaine, arrivant au Parc Algonquin à 6.25 p.m. A Depot Harbor, correspondance à 9.20 p.m. Raccordement à Scotia Junction pour North Bay. Excellents buffets tout le long des trains de Montréal. Parc Algonquin et Depot Harbor.

LA ROUTE DES LACS POUR L'OUEST DU CANADA.

Départ de Sarnia pour le Sault, Arthur et Duluth, tous les lundis, mercredi et samedis à 3.30 p.m. Les mercredis du mercredi et du samedi vont à Duluth. Départ de Owen Sound à 1.30 p.m. et Owen Sound, p.m. ; mercredi et samedi pour le Baie Georgienne et les ports de la Baie Georgienne.

BUREAUX DES BILLETS EN VILLE 130 rue St Jacques, Tél. Main 6900, 6907 ou à la gare Bonaventure.

HOTELS

GRAND UNION HOTEL

En face de la "GRAND CENTRAL STATION" VILLE de NEW YORK

Bagages transportés gratuitement de l'hôtel à la gare ou de la gare à l'hôtel.
En voyez un membre de 2 cou demandez le Guide de la cité de York, brochure et carte.

QUAND ON A VU SOI on veut voir votre magasin.

CHEMINS DE FER CHEMINS DE FER

Les Sociétés, Les Ecoles du Dimanche Les Partis Privés Désirant faire une Excursion-

Feront bien de se renseigner sur les nombreuses stations balnéaires où l'on se rend par les lignes du New York Central

NEW YORK CENTRAL LINES

Pour informations complètes et dépliants, s'adresser à W. Moonen, agent général, 127 rue St Jacques, Montréal. Téléphone Main 1083-9.

FEDERATION NATIONALE
ST-JEAN-BAPTISTE

ASSOCIATION DES INSTITUTRICES

Vendredi, 3 juin dernier, les institutrices se réunissaient en assemblée générale. Le matin, à huit heures et demie, une messe était dite à leur intention dans la chapelle toujours si pieuse de Notre-Dame de Lourdes.

M. l'abbé Ferrier, chapelain de l'Association donna le sermon de circonstance, et les élèves de Mlle Bélanger firent les frais du chant.

Dans l'après-midi, les institutrices se rendaient en grand nombre au Monument National pour entendre de très intéressantes conférences. Après lecture des minutes de l'assemblée précédente Mlle Bibaud, présidente, souhaita la bienvenue aux invitées, insista de nouveau sur l'opportunité de nous réunir tous les mois l'an prochain et remercia les conférenciers qui prêtent toujours si gracieusement leur concours.

M. J. P. Labarre, Principal de l'école Champlain, parla de l'Enseignement de la Grammaire à peu près en ces termes :

Madame la Présidente,
Mesdames,

Nous parlerons ici de la grammaire proprement dite. La grammaire définit l'art de parler et d'écrire correctement. Toutes les leçons de grammaire doivent être un exercice où l'élève fournira une large part. La langue française a subi des transformations graduelles; la grammaire a dû subir des changements analogues d'après la langue elle-même.

L'enseignement de la grammaire au point de vue de l'éducation, est d'une très grande importance parce qu'elle demande plus que toute autre méthode la tension d'esprit pour saisir les notions, les rapports logiques. L'enfant apprendra par lui-même à découvrir les parties du discours et à composer aussi.

On doit habituer les enfants à composer de petites phrases avec des mots connus, les faire observer. La somme de travail que l'on donne à l'enfant, doit être en proportion de son âge. M. le conférencier donna ensuite au tableau noir une leçon sur l'enseignement du nom, se servant des noms de personnes, d'animaux et de choses connus des élèves, les faisant écrire et parler eux-mêmes.

Le maître devra toujours préparer sa leçon et ne pas prendre ses exemples au hasard. Il faut rendre les enfants capables de parler, de dire ce qu'ils pensent. Il n'est pas toujours facile d'avoir l'attention des petits enfants. C'est pourquoi il faut rendre son enseignement intéressant. A l'aide des mêmes procédés que pour l'enseignement du nom, M. Labarre définit l'adjectif et le verbe et appuie sur la nécessité de bien préparer ses leçons.

Il ne faudrait pas, dit-il, se fier à l'inspiration du moment, car si le maître cherche ses mots, l'enfant ne tardera pas à être distrait. L'enseignement aux petits enfants doit être attrayant, amusant. Chez les enfants plus âgés, il devient plus sérieux, il perd son caractère d'être amusant mais il ne doit pas perdre celui d'être intéressant. Toute étude est salutaire pour assurer la pureté du langage. De la part du maître le langage doit toujours être correct. Les revues sont aussi très nécessaires.

Le savoir, les méthodes, l'étude ne sauraient remplacer l'influence que l'institutrice doit avoir chez les élèves. Ses regards, ses manières se communiquent à l'enfant; c'est comme un fluide. Le maître exerçant cette influence sait plus que tout autre tirer de l'enfant tout ce qu'il est capable de donner.

Mlle McDonnell lut ensuite un joli travail en anglais sur l'enseignement de la composition. Dans les classes inférieures, dit-elle, de nombreux exercices de langage seront donnés afin d'apprendre à l'enfant à exprimer ses idées avec justesse. On procèdera ensuite graduellement en donnant des idées concernant les préceptes de littérature et des exercices en rapport avec la leçon donnée. Mlle McDonnell termine en insistant sur la nécessité d'apprendre aux enfants les différents genres d'art épistolaire: lettres d'affaires, d'invitation, d'amitié, etc.

Madame Gérin-Lajoie voulut bien aussi adresser quelques mots. Elle nous dit combien il est utile, pour toutes les oeuvres, de s'unir et de travailler ensemble.

M. le chapelain félicita les conférenciers, donna de bons conseils aux institutrices réunies et termina la séance en disant que c'est surtout par la prière et le travail que l'on obtient les meilleurs résultats.

MARIA BELANGER.
Secrétaire.

ASSOCIATION PROFESSIONNELLE DES EMPLOYEES DE MANUFACTURES

[illegible] membres de la "Caisse de Secours" qui ont été malade dans le courant du mois qui vient de s'écouler sont priés de se rendre chez Mlle Auclair, présidente, au page d'Youville, 71 rue Lagauchetière Ouest, dimanche le 19 de courant à 2 heures de l'après-midi; [illegible] faudra pas oublier d'apporter leurs certificats, celui du médecin et celui du contremaître ou de la contremaîtresse.

HOPITAL SAINTE-JUSTINE POUR LES ENFANTS

Un nouveau département a été ouvert lundi dernier pour les [illegible] dits "malades privés." [illegible] est très coquet et devra répondre aux nombreuses demandes qui nous ont été faites à ce sujet. [illegible] avec quel bonheur nous voyons [illegible] augmenter le nombre de nos lits [illegible] faire ainsi la liste, toujours si [illegible] de, des enfants que nous ne [illegible] pouvons recevoir faute d'espace.

Ce n'est pas uniquement une question de sentiment que notre [illegible] re des enfants; c'est une obligation sociale qu'il nous faut remplir envers les tout petits que l'on a [illegible] ignorer jusqu'ici; c'est un devoir envers notre pays qui a besoin d'amour du dévouement et des [illegible] ces du plus grand nombre possible canadiens.

Il [illegible] and sera bien comprise cette [illegible] tion si importante de la conservation de nos enfants, Montréal verra [illegible] grandir très vite des oeuvres [illegible] ne la nôtre où tous les efforts [illegible] ent à combattre la mortalité [illegible] tile.

[illegible] SPENSAIRE: tous les jours de la semaine de 10 à 11 hrs.

Tous les jours: médecine.

Mercredi et vendre: chirurgie.

Mercredi et samedi: yeux, nez, gorge, oreilles.

L'admission des enfants se fait à l'heure du dispensaire.

PROCHAIN MARIAGE

On annonce pour mardi le 28 juin courant le mariage de Monsieur Alfred Léon Desroux de Notre-Dame de Grâces à Mlle Marguerite Viau du même endroit.

ILS PORTENT LEUR CAUSE EN REVISION

MM. Bisaillon et Brossard, avocats de M. Alexandre Charette, écuyer, et al. ont inscrit en révision du jugement rendu par l'honorable juge Martineau le 1er juin courant.

Cette cause, on se le rappelle, soulève une question de droit très intéressante, savoir: si feu Alphonse Laplerre, qui a légué d'abord à son épouse, Mme Julie Rousseau, à titre de pension alimentaire, la jouissance et l'usufruit des biens meubles et immeubles de sa succession et, après la mort de son épouse, les fruits et revenus de sa succession, par parts égales, à ses enfants et la propriété à ses petits-enfants, a constitué simplement un droit d'usufruit ou une substitution?

De plus, les demandeurs, Mme Ludger Goulet, Mme Alexandre Charette et M. Alexandre Charette, pour sa fille, Marie Jeanne Yvonne Charette, demandaient à faire prononcer la nullité d'une ordonnance rendue le 28 mars 1908, par un des députés-protonotaires de la Cour Supérieure.

Mme veuve Alphonse Lapierre prétendait, dans sa requête, que la vente d'un certain immeuble était nécessaire, parce que la construction érigée sur cet immeuble tombait de vétusté. Elle représenta de plus que cet immeuble ne pouvait se vendre plus de $3,800.00.

Les demandeurs ont contesté la légalité et la validité de cette vente, sur le principe que Mme veuve Alphonse Lapierre n'était qu'usufruitière, aux termes du testament de son mari, qu'elle n'avait pas le droit de disposer des immeubles de la succession et qu'en plus, cette vente avait été faite en fraude de la succession et qu'en plus, cette vente avait été faite en fraude de la succession, attendu que, le jour même où l'immeuble de la succession était adjugé à son procureur, pour la somme de $3,800.00, ce dernier le revendait pour la somme de $5,637.33, en faisant perdre ainsi à la succession, la somme de $1,837.33.

La cour Supérieure a admis, dans son jugement, qu'il y avait eu fraude à la justice dans cette transaction, mais que l'acquéreur, la Corporation des Soeurs de Sainte-Croix et des Sept Douleurs, n'avait pas participé à cette fraude.

Cette cause, qui soulève des questions intéressantes à l'égard d'une succession importante, est probablement appelée à passer par plusieurs juridictions d'appel, avant d'être définitivement adjugée.



Poils Follets

Rien n'est aussi disgracieux. Que de personnes possédant une belle régularité de traits sont affligées par les poils follets au point de fuire la société où pourtant elles pourraient briller.

MADAME MARIE

Possède des années d'expérience dans le traitement des défectuosités de la figure. SES MERVEILLEUX TRAITEMENTS POUR L'ENLEVEMENT des poils follets sont infaillibles. Les résultats en sont garantis. VENEZ CONSULTER MADAME MARIE. Les consultations sont gratuites et strictement privées. Massages de la figure, du cou, cheveux et du corps.

PREPARATIONS DE MADAME MARIE

Le Peerless Face Bleach et l'Electricité de Madame Marie, guériront toutes les maladies cutanées, telles que boutons, taches, cicatrices, rides ou teint jaune. Les deux $5.00.

LE DENTIFRICE ANTISEPTIQUE DE MADAME MARIE renforcit les dents et donne poli éclatant, empêche la carie, laisse la gencive rose et claire. En vente chez Madame Marie ou envoyé à n'importe quelle adresse sur réception de 25c.

Envoyez 4c en timbres afin d'avoir une brochurette illustrée : "L'AME DE LA BEAUTE".

Madame Marie, 485 rue Ste Catherine Ouest
Tél. Up. 3079

PUNDE & BOEHM



Transformations, (pesanteur légère), Pompadour, Frisettes, Tresses, poufs, Groupes, couettes, bourrures, Ajustement parfait et garanti bien s'assortir.

Perruques pour Hommes et Toupets.

NOTRE SPECIALITE

Ecrivez pour avoir notre Catalogue.

MONTREAL : 471-475 Ste-Catherine O. Tél. Up 3161, 5160
OTTAWA : Téléphone 5756. 95 Rue Bank.

LAVEZ AU MOYEN DE LA GRAVITE!



Nous avons adapté le pouvoir de gravité à la machine à laver "1900." Rien de mieux pour laver vite, promptement et aisément. Fonctionne presque toute seule! En 6 minutes, lave une cuvée de linge très net. Plus d'un demi-million de ménagères l'ont essayée et en ont la preuve. Vous pouvez faire de même sans dépenser un sou. Voici l'offre : Machines à laver expédiées gratis pour essai de 30 jours.

Nous faisons cette offre à tout homme ou femme recommandable. Nous envoyons la machine par fret, à nos frais et risques. Nous savons que vous serez aussi enchanté de la machine que ses milliers qui l'ont essayée. Ayez une de ces machines et dites "adieu" à la planche à laver. Adieu aux maux de dos, aux ennuis et travaux du jour de lavage. Faites faire l'ouvrage difficile par le pouvoir de gravité : Laissez la machine à laver nettoyer le linge! Vous pouvez la payer à 50 cents par semaine. Se paie vite par elle-même. Fait votre travail gratis toute votre vie. Envoyez carte postale pour avoir l'ouvrage gratuit traitant de la machine et dites votre station de fret la plus proche. Ecrivez aujourd'hui. Adressez-vous à moi-même pour cette offre.

H. P. M. BACH, Gérant.
The "1900" Washer Co., 357 Yonge St., Toronto, Canada. 2183

L'offre ci-dessus n'est pas valable pour Toronto ou Montréal, ni pour les banlieues. Des arrangements spéciaux sont faits pour ces districts. Succursale à Montréal: 664 Ste Catherine Ouest.

Votre Buste

développé de 2 à 4 pouces dans un mois

Une boîte d'essai Cachet pour le prouver.

Plus $50 de récompense à celle qui ne réussit pas



Quelle que soit la position et l'état de santé, aujourd'hui, toute fille ou femme saine exceptionnelle peut infailliblement obtenir un buste ferme, bien arrondi et parfaitement développé, avec le "BUSTINOL" du Dr Simon, de Paris, France ; son emploi est favorable à la santé, peu coûteux, recommandé par les facultés de médecine et spécialement approuvé par l'Académie de Médecine de Paris.

Ne payez cette absolument rien pour en faire l'essai, vous n'avez qu'à nous envoyer vos nom et adresse en y ajoutant 10c pour frais de distribution, et nous vous en enverrons un échantillon, ainsi qu'un pamphlet traitant de son efficacité. Adressez : Dr Simon, Dépt. 39 No 109 des Commissaires, Montréal. SEULEMENT $1.00 POUR UN TRAITEMENT COMPLET. Toutes les correspondances sont strictement confidentielles, et les paquets toujours enveloppés et expédiés de façon à ce que personne ne puisse en soupçonner le contenu ou la provenance. 91—s.n. A

MADAME

Vous ne sauriez être trop particulière, si vous voulez avoir satisfaction parfaite pour bon travail bien fait.

Marquez sur votre Paquet "Hand Work Dept."

C'est surtout aux ménagères difficiles que la

TROY LAUNDRY

fait cet appel. La satisfaction règne en maîtresse ici. Un essai vous en convaincra.

Troy Laundry
COMPANY, LIMITED
VERDUN
4 TELEPHONES

Pendant les Vacances

Instituteurs et institutrices, profitez de ce temps précieux, pour vous perfectionner dans le calcul et la comptabilité, acquérant ainsi les moyens d'améliorer votre enseignement et votre position sociale.

L'ECOLE COMMERCIALE PRATIQUE DE SAINT-HYACINTHE, QUE, si célèbre pour sa littérature, son style et pratique, enseignés par son principal, le PROFESSEUR R. LALIME, donne un cours spécial des vacances, A l'intention des instituteurs et institutrices. Des prix de faveurs leur sont consentis. OUVERTURE, 4 JUILLET.

Entraînement commercial complet obtenu en deux mois.

Demandez le prospectus.

Professeur R. LALIME,
18,22,25,29,2,6,9 St Hyacinthe, Qué.

Ne manquez pas de voir, dans les vitrines de W. H. Scroggie Limited, rues Sainte-Catherine et Peel, le merveilleux étalage de marchandises et les splendides occasions offertes pour lundi.

Ouverture 8½ hrs. Fermeture 6 hrs, à l'exception du Samedi.

AU BON MARCHE

Satisfaction Assurée ou Argent Remis.

Nouveautés peu Dispendieuses du Rayon de la Confection

Jolies robes en soie taffetas chiffon, semi-princesse noir, gris taupe, vx.-rose, wistaria, corsage garni de boutons recouverts, régulier $20.00. Au Bon Marché **$13.00**

Nouvelles robes en mousseline "mull" ajourées, blouse et double volant en broderie, ceinture, collet et poignets en dentelle spécial à . . **$10.75**

Très jolies robes princesse en soie foulard unie ou avec pois, marine, vx.-rose, drab, mauve, gris taupe, noir, empiècement en dentelle crême, garnies de bandelettes et de boutons recouverts en soie. Notre prix spécial **$13.50**

Robes en reps et en duck de belle qualité, blanc, écru, marine, vx.-bleu, garnies de dentelle, braid et boutons recouverts, régulier $7.00, spécial à **$3.95**

Costumes en duck blanc et écru, manteau genre tailleur, longueur à la hanche, jupe à plusieurs lés ornées de boutons sur le devant, prix courant $6.00 pour **$4.95**

NOUVEAUTES D'ETE ET OFFRES SPECIALES POUR LUNDI

Tous nos rayons regorgent de jolies nouveautés peu dispendieuses ; le choix est immense, les prix très modérés.

Quelque soit l'article désiré on est assuré de le trouver dans les magasins du "Bon Marché" aux prix les plus économiques.

Occasions spéciales pour Lundi dans tous nos rayons. Profitez de nos offes exceptionnelles.

SPECIAL POUR LUNDI

40 pièces de soie japonaise fini taffetas, 27 pouces de large, nuances les plus à la mode, améthyste, wistaria, taupe, cendre de rose, bleu-pâle, réséda, etc., valeur réelle 50c. Notre prix spécial, la verge **27c**

Les achats faits "Au Bon Marché" sont toujours profitables.

Nouveautés peu Dispendieuses en Tissus Légers pour Robes d'Eté (Rez-de-Chaussée)

Mousseline organdie très fine, valeurs exceptionnelles pour robes, blouses, etc., largeur ordinaire, prix, la verge **19c**

Toile pongée unie, 27 pouces de large, couleurs nouvelles, notre prix spécial, la verge **23c**

Popeline simple largeur, grande variété de jolis coloris, 28 pouces de large, prix, la verge . **22c**

Reps côtelé, nouveau tissu à costumes d'été, fini soie, lavable, rose, bleu pâle, vieux-rose, gendarme, brun doré, etc., 28 pouces de large, régulier 50c, notre prix absolument spécial **25c**

Ottoman blanc, nouveau tissu, fini soie pour manteaux, costumes de dames et d'enfants, 30 pouces de large, très soyeux, prix spécial, la verge . . **45c**

Mousseline "mull", double largeur, (42 et 46 pouces) coloris les plus nouveaux, nos prix : **19c, 25c, 30c**

Chaili à robes, dessins choisis, 32 pouces de large, qualités de 15c, 18c, 20c, notre prix . . . **11c**

SPECIAL POUR LUNDI

Tissu quadrillé "Berger" noir et blanc tout laine pour robes de dames, manteaux d'enfants, etc., 38 pouces de large, valeur courante, 60c, le prix du bon marché la verge **37c**

SPECIAL POUR LUNDI

1500 taffetaline rayée, 42 pouces de large, tissu tout laine de fort belle qualité pour robes, costumes, etc, coloris choisis, gris pâle, chamois, vert bronze, marine, bleu alice, etc. Régulier 75c. lundi, la verge. **47c**

SPECIAL POUR LUNDI

75 rideaux en point brodé, blanc et crême (échantillons), 3¼ vgs de long, 56 pouces de large, valeurs réelles $1.50, $2.00, $2.50 à $3.50, le prix absolument réduit, chaque **79c**

OCCASIONS POUR LUNDI

Entre-deux dentelle torchon blanche, 1 à 3 pouces de large dessins variés, régulir 25 cts Notre prix, la verge **6½c**

Broderie et insertion sur lawn et mousseline, 1 à 4 pouces de large, régulier 15c. Notre prix **5c**

OCCASIONS POUR LUNDI

Coton jaune Bengal, très fin, 36 pouces de large, régulier 10c. la verge. **8½c**

Toile blanche et crême pour nappes, 54 pouces de large, régulier, 35c. Le prix du Bon Marché, lundi. **23c**

OCCASIONS POUR LUNDI

Chapeaux en léghorn blanc pour fillettes, bord en dentelle, garnis de large ruban moiré et de marguerites blanches, prix courant $4.00, lundi **$2.24**

Chapeaux paille de fantaisie, garnis de ruban et fleurs pour dames, rég. $4.50, pour **$1.98**

OFFRES A SAISIR

Dessus de bureaux et cache-oreillers en lawn brodé, régulier 75c. chaque **43c**

Carpettes en peluche mohair pour portes, 12 x 34 pouces, frangées, valeur courante $1.25. Au Bon Marché. **89c**

OFFRES A SAISIR

Ce'ntures lavables en duck avec joli ornement (voyez-les dans la vitrine) régulier 29c, notre prix, chacune à **17c**

1500 épingles à chapeaux noires et en couleurs, régulier 15 à 25c, le choix . . . **5c**

OFFRES A SAISIR

TRES SPECIAL — 3000 épingles de fantaisie pour chapeaux, ornées de brillants, pierres en couleurs, chantecler et autres, régulier 35c, 50c à 75c, notre prix . . **23c**

AU RAYON DE LA LINGERIE

Corsets blancs, hanches longues avec deux paires jarretelles, grandes grandeurs seulement, régulier 75c. notre prix. **37c**

Robes de nuit en coton blanc, empiècement garni de dentelle et broderie, manches longues ou courtes, de $2.50 pour. **$1.19**

OFFRES IMPORTANTES POUR CE SOIR

100 douzaines de paires chaussettes en fil de couleur, pour hommes, régulier 25c, la paire **12½c**

Sous-vêtements en Balbriggan bleu-pâle, brun, toutes grandeurs, pour hommes, rég. 50c, le morceau **29c**

2ème ETAGE

Habillements lavables en duck, batiste de fil, guingan, culottes bouffantes pour garçons, nos prix **$1.50, $2.00, $3.00**

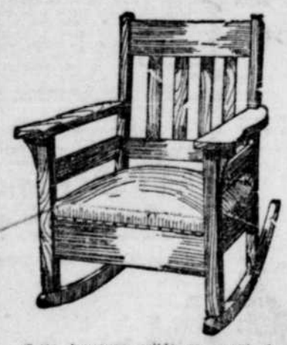
Habillements très pratiques en toile grise et écrue pour garçons de 8 à 16 ans, à doubles parements, culottes Knickerbocker, prix . **$2.00**

LETENDRE, FILS & Cie., 567 Ste-Catherine Est.

OFFRES SPECIALES pour les Jeunes Couples

Voici quelques-unes de nos nombreuses offres spéciales pour ceux qui commencent à tenir maison. Une visite à nos salles d'exposition vous convaincra que nos prix et nos conditions sont ce qu'on peut trouver de plus raisonnable à Montréal.

COMPTANT, SI VOUS LE POUVEZ ; CREDIT, SI VOUS LE DESIREZ.



Cette berceuse solide en quart de chêne, recouverte en véritable cuir espagnol, ressorts en acier trempé à l'huile. Le siège est fini en chêne Early English doré et fumée. Prix régulier $12. Prix spécial. **$7.85**
Chaise pour assortir. **$7.65**



Cette table à extension sur piédestal en chêne impérial, bien polie. Prix régulier $15.00. Prix spécial **9.98**



Cette Jolie Chaise pour Salle à Manger

est en chêne impérial, recouverte de la meilleure qualité de cuir New York. Régulier $3.50. Notre prix . **$2.17**



Ce bureau de toilette en chêne impérial joliment fini et pourvu d'un miroir anglais biseauté, a 3 tiroirs. Excellente valeur à $11.00. Notre prix spécial . . . **$6.98**



Ce buffet fait en chêne impérial, bien poli, avec glace biseautée. Prix régulier $22.00. Prix spécial. . **13.98**

Livraison gratuite à Lachine, Dixie, Pointe Claire, Montréal Ouest, Blue Bonnets, Longueuil et Saint-Lambert.

TREASURE STOVES AND RANGES — THE MOORE CO'Y

Metropolitan House Furnishing Co'y

Spécialités en ameublement de maison.

30 et 32 Notre-Dame Ouest

Quelques portes à l'Est du square de la Place d'Armes.

TREASURE STOVES AND RANGES — THE MOORE CO'Y

COMMANDES PAR LA MALLE PROMPTEMENT EXECUTEES.

A OTTAWA ET A HULL

(Du correspondant régulier de la PRESSE)

Ottawa, 17 — M. E. A. Larmouth, agent d'assurance, vient d'être reconnu liquidateur de la faillite du courtier en bourse N. E. Baquali. Hier ce dernier a déposé son bilan entre les mains du liquidateur.

—M. A. Proulx, grimpeur de clochers, a, hier, émerveillé les passants, par son audace, alors qu'il était à repeinturer, rue Elgin, le clocher de l'église Knox.

—En cour de police, hier : après certaines explications, le procès du jeune William Pressley a été ajourné par le magistat O'Keefe. Il s'agirait de restitution d'objets volés. La cause de M. O. Carrière vs. Mme Eva Valiquette, accusée d'avoir proféré des insultes, a été renvoyée, Mme Valiquette ayant payé $2 de frais. Sous l'accusation de mendicité le nommé Laurence Dunn a été condamné à $10 d'amende et $2 de frais, n'ayant pas payé il fera 3 semaines de prison.

—George et Ernest Crook, accusés de désordre, ont comparu en cour de police. L'accusation contre M. George Cook a été renvoyée, mais son fils Ernest a dû payer $2 d'amende et $2 de frais.

—Edouard Plaute, accusé d'avoir dérobé $34 à un M. A. Prudhomme, d'Hintonburg, a été acquitté faute de preuves.

—Le maire Popewell, d'Ottawa, vient de prendre un permis de $10,000 pour faire construire un "Appartment house", rue Albert, à l'ouest de l'immeuble de ce genre qu'il a déjà fait ériger sur cette rue.

— Au bureau de l'immigration, pour expliquer le renvoi de ces pays des treize immigrants arrivés à Québec, sur demande d'une maison de commerce de Paris, Ontario, il a été dit que ces passagers ne possédaient pas les fonds voulus pour être admis au Canada, ainsi que l'exigent les règlements.

—La pompe à vapeur, pour le service des incendies, récemment commandée par la ville de Hull est parait-il arrivée à Ottawa, mardi dernier. Mais l'échevin Gravelle, en ayant demandé livraison, ni le C.P.R., ni le Grand Tronc qui devaient la transporter, n'ont pas retrouvé la dite pompe. Pourtant, dit le chef Venne, de Hull, la pompe a été vue en gare d'Ottawa. Il y a sans doute, là-dessous, une fausse manoeuvre qui sera rectifiée bientôt.

— M. John McDougald du service de la douane est à Windsor, Ont. où il fait une enquête sur la contrebande que feraient les touristes revenant de Détroit, Mich. Il appert que le gouvernement perd de fortes sommes par cette pratique de petite contrebande qui se multiplierait par trop.

—Les policiers Burns et Graham ont arrêté deux jeunes gens, rue Wellington, hier, à 1 h. 30 de la nuit, pour vagabondage. Leur capture semble importante car peu après, dans le voisinage, ces mêmes policiers s'aperçevaient que le magasin de F. A. Scott et fils, 292-294 avait été cambriolé dans la soirée.

— Un feu de forêt qui s'étendait sous une forte brise a failli, hier, détruire le camp de Patawawa. Fort heureusement, le corps des Ingénieurs Canadiens, sous la conduite du capitaine Biggs, a pu enrayer l'élément destructeur avant qu'il atteigne le camp.

—Les deux grandes compagnies de boulangerie, d'Ottawa, A. E. Slinn Co., Ltd., et G. W. Shouldis, viennent de se fusionner pour former la Slinn-Shouldis Limitée, au capital de $200,000. La nouvelle Cie formera pratiquement du pain à la majeure partie de la ville, et se propose assurer-t-on, d'employer l'outillage le plus moderne et le plus perfectionné pour le pétrissage du pain, sa cuisson, sa livraison, etc. Un édifice superbe sera construit par la nouvelle Cie, dont les opérations commenceraient le 1er mai 1911.

SI VOTRE BEBE souffre de sa dentition, de coliques ou de manque de sommeil, donnez-lui du Sirop du Dr Fred. Demers, car c'est une véritable bénédiction. 11,18,25

A SAINT-HYPOLITE

(Du correspondant régulier de la PRESSE)

Saint-Hyppolite, 18 — La visite de Monseigneur Bruchési, le 2 juin, à Saint-Hyppolite, a donné lieu à de grandes réjouissances. Une cavalcade est allée à sa rencontre et une adresse de bienvenue lui fut présentée par M. le curé Pelletier, en son nom et en celui des paroissiens. Une deuxième adresse fut lue par Mademoiselle Martine, institutrice, au nom de tous les enfants d'école. A toutes deux, Monseigneur a répondu par des paroles bien senties. Il a chaleureusement remercié M. le curé de son dévouement. La quête a produit une somme rondelette. Le choeur de chant exécuté par les enfants d'école a été bien rendu. Les paroissiens ont appris avec beaucoup de regret le changement de curé de leur vénéré pasteur.

Notre opticien examine la vue gratis. Hemsley, 255 St Jacques. 173—26

LE COMBAT JEFFRIES-JOHNSON

Seize jours seulement nous séparent du combat pour le championnat du monde entre Jeffries et Johnson, à Goldfield, Nevada. Ce sera là la rencontre du siècle, la joute de boxe par excellence, et tout le monde sera désireux de connaître non seulement le résultat, mais tous les détails de ce match mémorable. C'est pourquoi la séance athlétique qui sera donnée au terrain du National, à Maisonnuve, sous les auspices de la "Presse", réunira tout ce que Montréal compte de fervents du sport. Les organisateurs de ce spectacle donneront une démonstration complète du grand match de Goldfield. Pour cela, ils engageront un blanc et un nègre qui illustreront les diverses phases de la joute. Le public aura de la sorte, une vision de la rencontre du Nevada. Si l'on ne peut trouver de nègre capable de remplir la tâche, l'on prendra un blanc qui se teindra la figure en noir comme dans les représentations de ménestrels.

Il y aura en outre un programme athlétique varié comprenant deux joutes de boxe entre pugilistes de 125 et 150 livres, et probablement une lutte entre Lapointe et Tremblay, si les deux hommes consentent à se rencontrer. La fanfare de la "Presse" exécutera un joli programme de musique.

LA CROSSE

NOTES DU JEU DE CROSSE

Les arbitres pour la partie Capitals-Tecumsehs seront Jim Kavanagh et Bob Taylor.

Tobin et Munday seront les seuls membres de l'équipe de l'an dernier qui porteront aujourd'hui les couleurs des Shamrocks.

Fitzgerald sera en état de reprendre sa place sur le home du Toronto pour la partie du 1er juillet avec le National.

Alf. Smith a été engagé comme instructeur du club Cornwall.

La partie de cet après-midi au terrain de la M. A. A. A. commencera à 3 heures précises et sera suivie d'une joute intermédiaire entre les équipes du Montréal et des Shamrocks II.

Chacun s'accorde à dire que le protêt du Cornwall contre Lalonde, sera rejeté à l'assemblée de lundi soir au Windsor. Tous les clubs se feraient un grand tort à eux-mêmes en condamnant le National.

M. Albert Pigeon est descendu à Québec où il agira comme capitaine de l'équipe du National II dans sa partie avec les Québecois. Demain avant-midi, M. Pigeon sera l'arbitre d'une partie de juniors, au terrain du National, à 10 hrs 30, et dans l'après-midi, il agira également comme referee de la partie entre Pointe-Claire et l'Aigion, à Lachine.



Fred Gagnon, l'un des piliers de la défense du National.

SUBURBAN HANDICAP

COUREURS

Sheepshead Bay, 18 — Olambala, à R. T. Wilson, Jr., a gagné hier le 21ième Suburban Handicap, sur une piste extrêmement boueuse. La course a été la plus sensationnelle vue depuis des années. Prince Imperial est arrivé deuxième et Ballot, à James R. Keene, troisième.

L'épreuve a eu lieu en présence de 5,000 personnes à peine. Sommaire :

Suburban Handicap, $6,000, chevaux de 3 ans et plus, 1¼ mille — Olambala, 118, Archibald, 3 contre 5, 1 ; Prince Imperial, 101, Garner, 3 contre 1, 2 ; Ballot, 129, Powers, 7 contre 5, 3.

Temps, 2.04 2-5. Joe Madden, King James et Fashion Plate sont arrivés dans l'ordre nommé.

Le St Jean ira rencontrer dimanche, le 19, l'Harmonie, de Laprairie. Le départ se fera au coin des rues Guy et St Jacques, à 7 heures a.m.

A LA QUEUE DE LA LIGUE

TELLE EST LA PLACE QU'OCCUPE FIEREMENT LE CLUB DE SAM LICHTENHEIN.

Baltimore, 18.—Le club de Sam Lichtenhein a pris la place qu'il ambitionnait depuis longtemps, la dernière de la ligue. Il est installé à confortablement. Le Montréal a été battu, écrasé même, par l'équipe de Baltimore. Le score a été de 7 à 0. Hunter a été le premier pitcher des visiteurs, et a donné juste une inning. Après que trois points eurent été enregistrés, sur ses balles, il a été remplacé par Keefe. Score:

BALTIMORE.	A.B.	R.	H.	P.O.	A.	E.
Slagle, c.f.	3	2	1	1	0	0
Nicholls, s. s.	3	1	1	3	2	2
Goode, r. f.	4	0	0	2	0	0
Walsh, l.f.	4	2	2	1	0	0
Clancy, 1b.	3	2	2	9	0	0
Strang, 2b.	1	0	0	1	4	0
Hall, 3b.	4	0	1	3	0	0
Egan, c.	2	0	0	8	2	0
Vickers, p.	4	0	0	0	1	0
Total.	28	7	7	27	9	2

MONTREAL.	A.B.	R.	H.	P.O.	A.	E.
Cockill, r.f. et 1b.	5	0	2	9	2	0
Yeager, 3b.	3	0	1	1	1	0
Dammitt, l.f.	3	0	1	1	0	0
Nattress, s.s.	3	0	1	3	2	0
Jones, c.f.	4	0	0	4	0	0
Deal, 1b.	1	0	0	2	0	0
Smith, 2b.	3	0	0	2	3	0
Krichell, c.	4	0	1	1	2	2
Hunter, p. et r.f.	4	0	0	1	0	0
Keefe, p.	2	0	0	2	1	1
Total.	32	0	6	24	11	3

Score par inning:—

Montréal. . . . . 000000000—0
Baltimore. . . . . 30010003x—7

Sommaire.—Coup pour deux buts, Slagie; buts sacrifiés, Keefe, Nicholls, Strang; buts volés, Demmitt; double jeux, Smith à Cockill; buts sur balles, par Vickers 6, par Hunter 2, par Keefe 3; touché par Keefe, Clancy; struck out par Vickers, par Keefe 1; laissés sur les buts, Baltimore 5, Montréal 12A premier buts sur erreurs, Montréal A Baltimore 1; durée de la partie, 1.45.

POSITION DE LA LIGUE DE L'EST.

	Gag.	Perd.	P.C.
Rochester.	28	19	.596
Toronto.	28	20	.583
Newark.	29	21	.580
Providence.	21	20	.512
Baltimore.	23	25	.479
Buffalo.	20	24	.455
Jersey City.	17	27	.388
Montréal.	16	26	.381

LIGUE NATIONALE

A Brooklyn :

	R.	H.	E.
Chicago.	.0000000000001—	1	6	2
Brooklyn.	.0000000000000—	0	6	2

Batteries — Pfeister, Brown et Kling ; Rucker, Erwin et Bergen.

A New York :

	R.	H.	E.
Pittsburg.	.001000014—	6	8	1
New York.	.000001200—	3	9	3

Batteries — White, Adams et Simon et Gibson ; Drucke, Raymond et Myers.

A Philadelphie :

	R.	H.	E.
Cincinnati.	.0200100000—	3	6	3
Philadelphie.	.40200001x—	7	6	1

Batteries — Burns et McLean ; Stack et Moran.

POSITION DES CLUBS DE LA LIGUE NATIONALE

	Gag.	Perd.	P.C.
Chicago.	31	16	.660
New York.	29	20	.592
Cincinnati.	24	22	.522
Pittsburg.	23	22	.511
St Louis.	22	26	.458
Brooklyn.	22	27	.449
Philadelphie.	20	25	.444
Boston.	18	31	.367

LIGUE AMERICAINE

A Détroit :

	R.	H.	E.
Boston.	.000003001—	4	4	3
Détroit.	.000000001—	1	6	2

Batteries — Collins et Kleinow ; Willett et Stanage.

A Cleveland :

	R.	H.	E.
Cleveland.	.051001100x—	7	5	2
New York.	.031000110—	6	17	2

Batteries — Falkenberg, Linke, Berger et Easterly ; Manning, Warhop et Mitchell.

POSITION DES CLUBS DE LA LIGUE AMERICAINE

	Gag.	Perd.	P.C.
Philadelphie.	31	15	.674
New York.	29	16	.644
Détroit.	28	20	.623
Boston.	24	23	.511
Cleveland.	19	27	.413
Washington.	22	28	.440
Chicago.	17	27	.386
St Louis.	10	36	.217

Réponse à A. B., partisan du National. Tel que nous le disions lundi, le premier point de la joute National-Cornwall a été enregistré accidentellement par White.

De Vrais Connaisseurs
TRES RICHES
Pour se reposer des Cigares Dispendieux
FUMENT
Le
Cigare Stonewall
VENDU A 5 CENTS
POURQUOI . . . ?

A ST-LAURENT

UN AUTRE BON PROGRAMME DE COURSES AU TROT POUR DIMANCHE APRES-MIDI.

TROTTEURS

Les courses annoncées pour dimanche dernier, à St Laurent, ont été forcément remises par suite du mauvais temps. En conséquence on donnera dimanche le programme préparé pour le 12 du courant. Les amateurs verront deux bonnes classes nommées en plus d'une course en boghei.

Les matinées du parc St Laurent sont très populaires et la direction de l'hippodrome fera son possible pour donner satisfaction au public.

Voici la liste des chevaux inscrits dans les deux classes nommées :

Classe nommée, bourse $50.00 :

Delorimier Boy — O. Gendron.
Rival Boy — R. Poitras.
G. Henry Roy — H. Hémond.
Dolly Girl — E. Maréchal.
Bill Girl — M. Duquette.
Trinket — M. Castonguay.

Classe nommée, bourse $50.00 :

Cartierville Boy — R. Renaud.
Pitt Burn — Z. Corbeau.
Nitchy — R. Corbeau.
Hugo Maid — B. Boyer.
Noble Prince — M. Fortin.
Dr Jack — M. Gendron.
Nellie Kingsley — A. Guilbault.
General Antidote — A. Laplante.

COURSES A ST REMI

De grandes courses au trot et à l'amble auront lieu au parc St Rémi, mardi et mercredi, 21 et 22 juin. Voici le programme :

MARDI, 21 JUIN.

Classe de Green. Bourse $50.00.
Classe de 2.40. Bourse $100.00.
Classe de 2.14. Bourse $80.00.

MERCREDI, 22 JUIN.

Classe de 2 minutes. Bourse $60.00.
Classe de 2.35. Bourse $100.00.
Classe ouverte à tous — free for all — Bourse $100.00.

5 secondes allouées aux trotteurs.

Pour le louage des jeux et des rafraîchissements, s'adresser au secrétaire.

Honoraire d'entrée, 5 pour cent et 5 pour cent additionnel aux gagnants.

Un mille, 3 dans 5. Bourses divisées 50, 25, 15, 10. Les entrées seront closes le 20 juin, payables d'avance, et devront être adressées à J. A. Collette, secrétaire, St Rémi, Qué.

Les courses commenceront à 1 heure précise. Prix spéciaux pour jockeys dans les hôtels.

Grandes attractions sur le terrain chaque jour. Pour toutes informations regardant le programme des courses, s'adresser à Hermas Thérien.

Membres actionnaires de l'association : Roch Lapetit, M. P., St Constant ; C. Dorris, M. P. P., Napierreville ; Zénon McGee, Emery Daignault, H. Thérien, J. A. Collette, A. Verronneau, A. Bonenfant, Alex. Raymond, Louis Lussier, Tite Robert, Moïse Picotte, St Rémi ; Antonio Vinette, Napierville ; Anthime Bourdeau, St Constant ; Rémi Monette, Emilien Lahaie, J. A. Marcil, St Michel ; Rémi Lussier, Zénon Bourdeau, D. Richard, A. Robert, Têtes Brisson, Dan. Daignault, O. H. Rozon, J. E. Jodoin, E. M. Baril, Montréal.

Première réunion des courses de St Jean, les 28 et 29 juin 1910.

LA SANTE DE JOHN T. BRUSH S'AMELIORE

San Antonio, Texas, 18 — John T. Brush, propriétaire du club New York de la Ligue Nationale, a quitté hier San Antonio, en compagnie de sa femme et de sa fille, en route pour Chicago, après une maladie de plusieurs mois qui l'a forcé à garder le lit dans son hôtel. M. Brush paraissait en bien meilleure santé à son départ et son médecin a exprimé l'opinion qu'il pourrait faire sans difficulté le voyage dans le nord. M. Brush s'est rendu en auto de son hôtel à la gare, et il a été conduit de là au train dans une chaise roulante.

Blot a annoncé de plus qu'il ferait application pour un bref d'injonction, empêchant le gouverneur du comté et le chef de police d'intervenir.

Le gouverneur Gillett a déclaré ce qui suit : "Le plan du pugilisme professionnel dans l'Etat de Californie est sonné. Ce soir, si M. Blot persiste à faire rencontrer Kaufman et Langford, le procureur du district Fukert, le chef de police Martin et l'adjudant général Lauck, commandant des troupes de l'Etat, seront présents et j'ai l'assurance positive qu'ils ne permettront pas le combat de durer une ronde."

Ayant la promesse du procureur Webb d'intervenir dans les projets de Blot, le gouverneur a suspendu l'ordre à la milice de se tenir prête. Blot persiste à dire que la rencontre aura lieu. On saura ce qui en est à deux heures, cet après-midi — 4 heures dans l'Est.

Les Jeunes Clubs

STARS vs. CHENIER, DEMAIN

C'est demain après-midi que la grande partie de baseball entre les Stars et Cheniers sera jouée sur le terrain des Cheniers, rue Davidson. La batterie pour les Stars sera O'Hara et Schulick. La partie commencera à 2.30. Le 26 juin, les Stars iront jouer à Sorel.

WILD ROSE vs. MAISON J. O. GAGNON

Le Wild Rose de Lachine rencontrera le club de la maison J. O. Gagnon, à Lachine, dimanche le 19 courant. Le club de la maison J. O. Gagnon qui a remporté une victoire si brillante sur le Champêtre, dimanche dernier, espère continuer dans la voie du triomphe, tandis que le Wild Rose de son côté, désire enregistrer une nouvelle victoire. Qu'on se rende en foule, la partie promet être de toute beauté. Il y aura une préliminaire entre deux jeunes clubs à 1½ h.

Valleyfield, 18 — Le jeune club Windsor, qui lancait un défi à tous les clubs dont les joueurs n'avaient pas plus de 17 à 18 ans, ne pourra pas jouer de l'été, parce que les membres qui composent ce jeune club seront absents et aucune partie ne sera jouée sur le terrain du collège avant le 11 septembre. Pour toute information, s'adresser à Alb. Daoust, boîte postale 696, Valleyfield, P. Q.

Le club St Pierre devait jouer avec les joueurs du club Salaberry, mais ceux-ci ne se rendirent pas à l'endroit convenu et après une demi-heure d'attente, l'umpire accorda la partie au premier.

Le St Pierre ne tarda pas à trouver un adversaire, le club Gauthier, qu'il défit par un score de 14 à 4 en 5 innings. Le pitcher se distingua en retirant 11 hommes au bâton.

Le club St Pierre accepte le défi du Laurentien pour dimanche, le 19 juin.

Noms des joueurs : Savage, c. ; Rochon et Augé, p. ou ss. ; Page, 1 b. ; Etsler, 2 b. ; Meilleur, 3 b. ; Robineau, r.f. Alb. Bluteau, cap., c.f. ; Teasdale, l.f. Pour informations, Alb. Bluteau, 638 de Montigny, 5 à 7 heures.

Le club Cleveland, d'Hochelaga, a défait le fanneux St Gabriel, par un score de 32 à 3, en présence de 300 personnes. Le pitcher Desjardins retira 15 hommes au bâton.

Score par innings :

	R.	H.	E.
Cleveland.	.614243143—32	24	1
St Gabriel.	.010100100— 3	4	6

Noms des vainqueurs : Loiseau c. N. Desjardins p. Gaudreault 1b., O. Dionne 2b., O. Gauvin 3b., Gibeault s.s., Caron l.f., A. Gaudreault c.f., J. Séguin r.f.

Le club Cleveland accepte le défi du Blue Bell pour dimanche, le 19 juin. Informations, O. Gaudreault, 199 Désery, Hochelaga.

L'Oxford a triomphé du St Eugène, dimanche, le 5 juin, battant ce dernier par un score de 9 à 1. La partie fut arrêtée à la 7e inning pour cause de l'accident du catcher du St Eugène, qui se fit casser un doigt.

La batterie de l'Oxford s'est surpassée, surtout Lafond, le pitcher. Les points saillants de la partie furent les jolis home runs de Loneau et celui de Racicot.

Sans l'erreur du premier but les St Eugène se faisaient blanchir.

Score détaillé :

Oxford.	.2110221—	9
St Eugène.	.0000100—	1

Dimanche, le 19 juin, l'Oxford jouera sur son terrain, avec l'équipe Notre-Dame de Grâce Ouest.

L'Oxford aimerait à jouer avec des clubs dont les joueurs n'ont pas plus de 16 à 17 ans. Pour inf., W. C. Michaud, 219 St André.

Il vient de se former un nouveau club qui portera le nom de Pointe aux Trembles. Il lance un défi à tous les clubs de joueurs de 17 à 18 ans, aux Jeanne d'Arc, Altimas, St Paul, Jeune Verdun, Hickson, Mansfield, Lachine, Montcalm II, Jeune Park, Chantecler, St Charles, ce dernier préféré pour dimanche le 19, à 2 hrs. p. m. Noms des joueurs: J. B.te Pigeon, A. Léonard, A. Guay, O. Lepage, G. Dussault, L. Beaudry, V. Castonguay, J. Roy, P. Guay, L. Archambault, G. Gervais. Inf. A. Léonard, capt., Pointe aux Trembles, près Montréal.

Le club Richelieu a inauguré la saison en remportant deux brillantes victoires, l'une sur le jeune Beaver, par un score de 5 à 3, et l'autre, sur le Ste Cunégonde, par 12 à 8, dans une partie très contestée.

Les étoiles ont été Michaud, Houle et Hâvel.

Le Richelieu lance un défi à tous les clubs de la province, dont les joueurs n'ont pas plus de 14 ans.

Pour informations, s'adresser au capitaine, D. Lalonde, 97 Workman.

TRILBY IND. VS. ST GABRIEL

Le Trilby s'est assuré les services de plusieurs nouveaux joueurs, et espère inaugurer sa saison par une victoire. Dimanche, le Trilby jouera avec le St Gabriel. La partie commencera à 2 heures. Le Trilby Ind. est prêt à jouer avec tout club de 18 ans. Inf. R. Girard, 1411 Notre-Dame Est.

Le jeune St Viateur a triomphé du jeune Gloria par 17 à 9. Le pitcher S. Messier a retiré 13 hommes au bâton. Noms des vainqueurs : P. Paquin, c. ; S. Mesrier, p. ; E. Beaulieu, F. Miek, 3. Racette, s.s. ; E. Paquette, T. E. Fournier, 1b. ; Thérien, 2b. ; S. Archambault, 3b. Le St Viateur acceptera de rencontrer de nouveau le Gloria. Inf. Emile Fournier, 721 rue Clark.

Le National II a défait le Demerelle par 24 à 0, et le jeune Shamrock a triomphé du jeune National par 24 à 22.

Le National II a battu le jeune Richelieu par 9 à 4.

Ces équipes sont prêtes à jouer avec tout club de 17 à 14 ans. Inf. A. Gagnon, 52 rue Dominion.

Le club National II lance un défi à n'importe quel club dont les joueurs n'ont pas plus de 12 à 14 ans. Prince-Albert, St Augustin, St Denis, St Irénée, Cleveland, jeune St Paul, jeune Northmount, Metcalf, Richelieu. Noms des joueurs : A. Campeau, c. ; A. Gagnon, p. ; Verdun, 1b. ; P. Desmarais, 2b. ; D. Giroux ou N. Lalonde, s.c. ; H. Doré, P. Brière, 3b. ; J. Lanton, l.f. ; E. Verdun, c.f. ; A. Corbeil ou A. Labelle, r.f.

Pour toute informations, s'adresser de 7 à 8 heures chez le capitaine A. Gagnon, 52 rue Dominion.

DOUBLE ATTRACTION A LACHINE

Avant la partie de crosse entre la Pointe-Claire et l'Aigion, à Lachine, demain après-midi, il y aura une partie de baseball entre les Ville-Marie et les Aigions. M. P. Cousineau, M.P., lancera la première balle. La fanfare de Lachine se fera entendre. La plus grosse foule de la saison devrait être présente au parc Descarries, 18ème Avenue, où se joueront ces deux parties.

LES PARTIES DE DEMAIN

La partie de demain dans la Ligue de la Cité, entre Mascotte et Richmond, a fait le sujet de plusieurs discussions animées au cours de la semaine. Un joueur du club Mascotte a offert de parier $5 que son club triompherait. Cette partie sera précédée de celle entre les leaders de la ligue, Montreal Reserve et l'excellente équipe des Verdun.

Chapeaux de Paille
NORMANDIN NORMANDIN

Souples-Paille, $2, $2.50, $3, $4.
Panamas depuis $5.00
Canotiers, $1, $2, $2.50, $3, $4.
Epargnez 50 p.c. en achetant chez NORMANDIN, seul manufacturier de Chapeaux de Paille de Haute Qualité au Canada.
NOUS CONFORMONS A PERFECTION LES CHAPEAUX DE PAILLE "SAILORS".
O. NORMANDIN,
350 BOULEVARD ST-LAURENT, près Ste-Catherine.
OUVERT LE SOIR. C

MATERIAUX POUR COUVERTURES
Nous vendons des matériaux pour couvertures de toutes sortes tels que : ardoises, gravier, feutre goudronné, pois, gouttières, conduits, puits de lumière, etc. Venez nous voir quand il vous faut quelques-unes de ces marchandises.
GEO. W. REED & Co., Limited, Montréal. 18 23

PANAMAS
Nos Panamas sont très chics

Nous avons les plus beaux modèles de Chapeaux de Feutre et de Paille.
Grand Choix de CHAPEAUX de PAILLE, FEUTRE, SOIE.


Casquettes de Voyage, etc
Réparation de Panamas et de Chapeaux de Soie
ARMAND DOIN No. 76 Notre-Dame Est. Vis-à-vis le Palais de Justice C

Les Vrais Fumeurs Fument le MARTHA Pur Havane à 10c C

Ne manquez pas de voir, dans les vitrines de W. H. Scroggie Limited, rues Sainte-Catherine et Peel, le merveilleux étalage de marchandises et les splendides occasions offertes pour lundi.

L'UNION TYPOGRAPHIQUE DE MONTREAL 176

Les membres sont priés d'assister aux funérailles publiques des victimes du désastre du Sierra Nevada, cet après-midi à 2.30, départ de chez Wray, 230 rue de la Montagne.

VOUS

C'est vous Jeunes Gens ou Hommes malades
C'est vous jeunes gens ou malades, faibles et humiliés, nous voulons guérir—soit de débilité, laire, perte de vigueur, impuissance écoulement ou maladie de la tentes rognons, avec les spécifiques Janowski.
GRATIS: Echantillons gratuits prouver leur efficacité avec pour plicative traitant de la guérison soit de l'impuissance ou de la des rognons.
C'est une occasion unique pour ne homme qui est affligé de maladies ainsi que pour tout homme manifestre de débilité masculine, de A peu de frais, et privément, sans l'insu de tous. Ecrivez aujourd'hui ajoutez 10c pour frais de distribution.
Adressez : Dr JANOWSKI, P. O. Box 2365, Montréal.

On y gagne à Acheter DES Lacets de Chaussures Nufashond
Ils durent facilement aussi longtemps que deux ou plusieurs paires de autres lacets de chaussures. Etant tubulaires et le centre ils glissent facilement dans les oeillets. Ils sont doublement renforcés, ce qui les rend ne peut plus résistants.
Les Nufashond paraissent toujours bien, aussi. Ils sont pure soie conservent leur lustre leur beauté. Et la boucle est toujours jolie et ne traînante, parce qu'elle s'écrase pas en les attachant.
Ne vous contentez pas de prendre notre parole. Chaque paire de Nufashond est garantie pour 3 mois.
35 cents la paire, dans une boîte cachetée.
HECTOR LAMONTAGNE & CIE
232 RUE ST PAUL, Montréal

ABSORBINE
Guérit grossissement des glandes, les tissus gonflés, tendons enflés, plaies ouvertes, de meurtrissures ou coups, guérit les éparvins, efforts, douleur, ne cause pas de perte, les pas de chute du poil, pour empêcher l'animal de travailler. $2.00 la bouteille livrée franco. Livret 1-D gratis. Excellent pour hommes, $1 la bouteille. Soulage les affections syphilitiques, rhumatismales, goutteuses, la varicosité, etc. Absorbine soulage la douleur. Livre gratis. W. F. YOUNG, P. D. F., 275 Temple Springfield, Mass. Lymans Limited, Montréal, agents Canadiens.

SYPHILIS
Le nouveau et prompt remède contre la syphilis est découvert. La plus heureuse découverte médicale de notre temps. Il abolira les anciennes méthodes de traitement. Notre remède guérit en 5 à 8 mois. Demandez notre livre donnant informations regardant ce remède. Ecrivez en marquable "Sure Cure" qui guérit cette terrible maladie terrible. The Suro Medicine Co., Box 482, Winnipeg.

Ne manquez pas de voir, dans les vitrines de W. H. Scroggie Limited, rues Sainte-Catherine et Peel, le merveilleux étalage de marchandises et les splendides occasions offertes pour lundi.

CETTE QUESTION DES TRAVERSIERS

Du correspondant régulier de la PRESSE

Québec, 18—Le juge Malouin a entendu hier les plaidoiries dans le procès sur la demande d'injonction de la nouvelle compagnie de traverse contre l'ancienne. La nouvelle compagnie prétend qu'elle a acquis par contrat le privilège exclusif de traverser les passagers entre Québec et Lévis.

L'ancienne compagnie répond : 1. Que le contrat accordé par les deux villes ne vaut rien parce que la nouvelle compagnie n'en a pas rempli les conditions ; 2. Que les villes de Québec et Lévis n'ont pas le pouvoir d'accorder un privilège exclusif de traverse ; 3. Qu'elle (l'ancienne compagnie) a le droit de traverser en vertu d'ententes avec des compagnies de chemins de fer qui possèdent ce droit de par leurs chartes.

Ces deux premiers points sont l'objet de procès actuellement en appel et qui seront jugés l'automne prochain. En attendant, la nouvelle compagnie demande qu'il soit interdit par la cour à l'ancienne compagnie de traverser rien autre que les voyageurs et les effets d'un chemin de fer.

Il a été établi par l'enquête que l'ancienne compagnie transporte tous les passagers et tout le fret qu'elle peut trouver, causant des dommages considérables à la nouvelle compagnie. Pour rendre sa concurrence plus redoutable, l'ancienne compagnie a réduit le prix de passage à un taux extrêmement bas. Comme les compagnies traversent au moins dix mille passagers par jour, on peut deviner quel intérêt la querelle suscite dans Québec et Lévis.

L'AVIATION A OTTAWA

Du correspondant régulier de la PRESSE

Ottawa, 18—Les autorités du département de la milice se proposent de faire observer de près les performances d'aviation à Montréal afin de — rendre compte de l'utilité militaire qu'on en pourrait tirer. C'est le major Maunsell qui sera surtout chargé de ces observations. Il partira dimanche pour Montréal et de là pour Farnham, Québec, établira son service d'ordre sur le champ de manifestation.

—Si le prochain meeting d'aviation de Montréal est réussi, et il ne paraît pas douteux que les visiteurs de l'exposition d'Ottawa aient cette année, l'avantage de jouir du spectacle que leur offriront des évolutions d'aéroplanes. MM. Brodeur, Mahon et Paisley se rendront à Montréal pour voir le concours d'aviation, et s'ils le jugent à propos, prendront des engagements pour certains aviateurs pour qu'ils viennent à Ottawa.

MORT SUBITE

Saint-Télesphore, 18—Sur le sujet de la mort de Mme Alexandre McMahon, survenue hier soir, décédée subitement. Il a été fait un rapport au coroner, qui a jugé le cas sans jury.

GOLDFIELD OFFRE UNE FORTUNE POUR LE COMBAT

Le camp minier du Nevada donnera $120,000 à Rickard pour que le match Jeffries-Johnson ait lieu là. --- Reno et Ely sont aussi sur les rangs. --- Les troupes interviendront pour empêcher la rencontre Langford-Kaufman à San Francisco.



JEFFRIES CAUSANT AVEC SON ENTRAINEUR EN CHEF, JIM CORBETT.

GOLDFIELD OU RENO ? — OU AURA LIEU LA RENCONTRE ?

San Francisco, 18 — En dépit du fait que Tex Rickard a déclaré que Goldfield serait le théâtre de la rencontre Jeffries-Johnson, on persiste à croire, en certains quartiers, que Reno l'emportera à la fin.

Le choix de Goldfield, par Rickard, est venu à la suite d'une dépêche reçue de Maurice Sullivan, un sportsman de l'endroit, offrant $120,000 aux promoteurs pour la rencontre, et Rickard, sans hésitation, se prononça pour Goldfield, avec une réserve toutefois. "Si je ne reçois pas d'offre plus avantageuse d'une autre ville du Nevada," a ajouté le promoteur.

Aussitôt la nouvelle répandue, des dépêches multipliées arrivèrent de Reno et d'Ely, protestant contre la décision de Rickard, et bien qu'aucune de ces dernières n'ait été rendue publique, il est à présumer qu'elles étaient accompagnées de garanties solides.

Rickard n'a rejeté aucune offre et a répondu qu'il serait à Reno dimanche, afin de discuter la question sur place. Les représentants du syndicat de Goldfield ont également été notifiés d'aller le rencontrer à Reno.

Tout en passant une après-midi fort occupée par la lecture de lettres et de télégrammes de toutes parts, lui donnant force conseils et suggestions relativement à la rencontre, Rickard n'a pas laissé de se faire tenir au courant de l'imbroglio entre le gouverneur Gillett et Louis Bert, promoteur de la rencontre Langford-Kaufman. Du sort de cette dernière dépend en quelque sorte celui du combat Jeffries-Johnson. Bien que l'on ait peu d'espoir que celui-ci puisse avoir lieu en Californie, il est de notoriété publique que les officiers locaux, tout en étant forcés d'obéir aux ordres du gouverneur, sympathisent avec les promoteurs, et les optimistes voient en cect l'espoir qu'ils trouveront un moyen de se soustraire à ses ordres en interprétant la loi à leur façon.

LA RENCONTRE D'AUJOURD'HUI

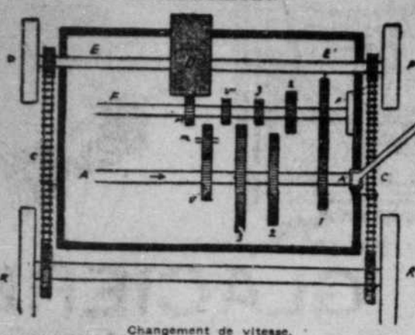
BLOT VEUT DEFIER LE GOUVERNEUR

San Francisco, 18 — Le gouverneur Gillett reste ferme. Il a annoncé que la milice serait appelée pour empêcher la rencontre Langford - Kaufman. Louis Blot, le promoteur de cette dernière, après avoir conféré avec ses avocats, a déclaré qu'elle aurait lieu, en dépit de tout, font leurs préparatifs, la plupart s'accordant à regarder Reno comme devant être le théâtre, en dépit des déclarations de Rickard.

La grande majorité de la population de San Francisco a cependant fait son deuil de la rencontre, et ceux des sportsmen à qui les moyens permettront d'assister à quelques-uns des préliminaires de la rencontre, ne manqueront pas de le faire.

LE SPORT DE L'AUTOMOBILE

Anatomie de la voiture. -- Organes moteurs et tracteurs. --- Noms des diverses pièces dont elle est construite. --- Ce qu'il faut savoir pour en comprendre le fonctionnement.



Changement de vitesse.

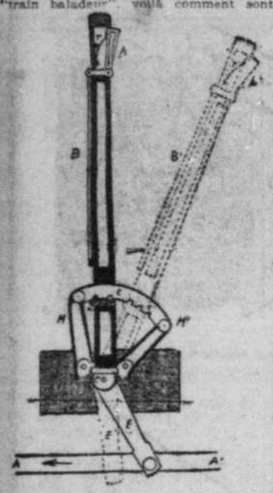
P,P', pignons commandant la chaine de transmission a,a' ; R,R', roues ; A,A', train baladeur commandé par le levier B ; 1,1, engrenages de 1ère vitesse ; 2,2, engrenages de 2ème vitesse ; 3,3, engrenages de 3ème vitesse ; v,v', engrenage de marche arrière ; F,F', train fixe qui agit au moyen de la roue M, sur l'axe E,E' commandant les pignons m engrenage de la marche arrière.

(Suite) xx

Voir les Nos de la "Presse" des 13, 14, 15, 16 juin 1910.

LE CHANGEMENT DE VITESSE

Nous avons dit hier que le prototype du changemgent de vitesse était le "train baladeur" voilà comment sont



Levier du changement de vitesse — B bras du levier. E partie coudée du levier commandant le train baladeur monté sur l'axe AA' ; p, poussoire ; r, ressort ; n, cone à cran d'arrêt ; c,c', segment à crans pour les différentes.

obtenues les différentes vitesses. Nous supposons une voiture à 3 vitesses et marche arrière, quelques voitures ont 4 vitesses.

Le bras B est la barre qu'on voit en V sur la figure de la "Presse" du 13 juin, ce bras permet au train d'engrenage AA' de se déplacer selon la direction indiquée par la flèche. Ce train engrène avec un second train fixe FF', Dans la position indiquée par notre figure, le train est à la première vitesse, on voit en effet les deux roues 1 en connexion ; si on fait agir le bras du levier B, dont nous allons voir le détail plus loin, on déplace le train baladeur plus ou moins et on amène les roues 2 et 3 en face l'une de l'autre, et on obtient ainsi des vitesses de plus en plus grandes, car le train baladeur est mû directement par le moteur, et c'est lui qui communique le mouvement aux roues par l'entremise du train FF' qui agit au moyen de la roue M sur l'axe commandant les pignons PP' qui sont reliés au moyen d'une chaine sans fin aux roues RR' de l'automobile.

Pour la marche arrière, c'est la roue v qui vient avec la roue secondaire m engrener la roue v', cette roue m est indispensable puisque c'est elle qui par son interposition produit le mouvement inverse de l'arbre EE'.

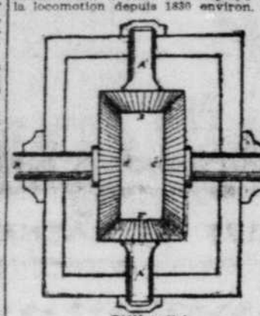
La barre B du changement de vitesse est à la portée du conducteur. Elle est coudée vers le bas et maintenue solidement à la hauteur du coude C par une cheville. Cette barre se trouve placée entre deux équerres MM' dans un segment CC portant des crans correspondant aux différentes vitesses et à la marche arrière.

Quand on appuie sur le poussoir p, maintenu en position par le ressort r, on fait agir une canne n dont le bec était pris dans l'un des crans, elle se dégage, on peut alors faire mouvoir le levier B et déplacer l'extrémité E qui commande l'axe du "train baladeru AA' des changements de vitesse (c'est la barre indiquée à droite dans notre 1ère figure.)

Pour que les roues ne dérapent pas, on a introduit sur l'essieu EE' un dispositif particulier appelé le "différentiel" (D) dans la 1ère figure.

Cet organe important se compose d'une boite cylindrique montée sur l'axe secondaire du train de changement de vitesse ou directement sur l'essieu des roues ; l'axe sur lequel elle est placée est coupé en deux et chaque partie se termine par une roue d'engrenage à 45o CC ; ces deux roues engrenées par les pignons BB' tournant librement et pouvant se sur la boite du différentiel, laquelle est mise en rotation par une roue spéciale calée sur l'un des axes de changement de vitesse (M' sur notre première figure).

Cette boite tournant autour de l'axe RR' les pignons BB' entrainent les roues CC' et par suite les axes RR' qui commandent les roues. De telle sorte que l'un des axes R peut tourner plus vite que l'autre, sans que pour cela l'automobile risque de dévier, quand elle fait des virages. On a ainsi deux roues indépendantes, bien que reliées directement à la transmission. Le différentiel n'a pas été créé spécialement pour les automobiles. Il était déjà employé dans la locomotion depuis 1830 environ.



Différentiel

A,A', axes des pignons B,B' ; R,R', axes des pignons c,c' ; c,c' et B,B', engrenant à 45 degrés.

L'ENQUETE SE CONTINUE

Suite de la dernière page

CONDOLEANCES

L'Union internationale des Briquetiers, dans sa séance régulière du 17 juin courant, a exprimé son deuil profond, pour la mort tragique des victimes de l'hécatombe du "Herald".

Cette union s'associe de tout coeur à la douleur immense des parents infortunés que le malheur a frappés ; Elle adresse aux Unions soeurs si cruellement éprouvées, sa douloureuse sympathie, pour la mort de tant de membres fidèles et dévoués.

A tous, cette union adresse ses plus es condoléances.

Par ordre,

D. GIROUX.
Secrétaire.

RAILLES D'ALPHONSE THERRIEN

funérailles du jeune Alphonerrien, victime de la catas- du "Herald" ont été célé- ce matin, avec une grande ité, à l'église Sainte-Brigide. immense concours de parents amis, escortaient le funèbre t.

deuil était conduit par MM. Jos. Therrien, frères du dé- Gustave Beauchamp et E. , ses oncles; Albert, Omias et d Filiatrault, ses cousins ; Desjardins, son beau-frère.

nion des Pressiers No 52, s'était représenter par une nom- délégation, composée des ca- les S. et G. Pucklington, D. ler, W. Horan, T. Shoran, G. , S. Rogers, G. Lafond, H. an, A. Dubé, H. Coady, R. Sho- . Létourneau, Aldéric Landry, Désautels, J. Audacott, O. y, Jos. Couture, Jos. Labelle, s Rhéaume, David Goulet, ooks, H. Brooke, E. Laroche, lly, J. Nuckle, J. Rocking.

l'abbé Houle, vicaire de la pa- , chanta le service funèbre. ant était dirigé par M. Louis ault, maître de chapelle.

me offrande de bouquet, on a qué, entr'autres, une ancre ma- de roses blanches et d'oeillances, donnée par la "Montreal ng Pressmen and Assistance ation", local No 52, dont le dé- ailait partie.

restes mortels de l'infortuné en ont été inhumés au cime- de la Côte des Neiges.

ILS QUITTENT NOTRE VILLE

APRES UNE SEMAINE DE TRAVAIL, LES DELEGUES DE L'ASSOCIATION DES GERANTS DE CIRCULATION SE RENDENT A QUEBEC.

Le dernière réunion de la convention annuelle de l'Association Nationale des Gérants de circulation des journaux a eu lieu hier. On y a fait l'élection des officiers, avec le résultat suivant: président, M. H. E. First, du "Cincinnati Enquirer"; premier vice-président, M. J. D. Simmons, de l'"Atlanta Journal"; deuxième vice-président, M. W. J. Little, du "Montreal Star"; secrétaire trésorier, M. J. R. Taylor, du "Grand Rapids, Mich. Press"; et les directeurs, MM. J. L. Russell, du "Cleveland Leader"; James R. Henderson, 'Montreal Gazette"; E. J. Johnson, du "Springfield Republican"; E. A. McKinnon, du "Philadelphia Press"; C. Stoudt, du "Courrier News", de Plainfield, New Jersey; H. Chevrier, de "La Patrie", Montréal; les directeurs qui restent en fonction pour une autre année sont MM. S. D. Long, du "The Eagle", Wichita, Kansas; R. S. Weir, du "Detroit Journal"; et C. McSweeney, du "Boston Traveller".

Il a été décidé que la prochaine convention aurait lieu à Chicago. A la réunion de l'avant-midi, M. W. H. Goodwin, gérant de la compagnie John Murphy, Limitée, parla de la circulation au point de vue de celui qui achète le journal.

Avant l'ajournement de la convention les nouveaux conseillers élus adressèrent leurs remerciements aux délégués pour l'honneur qui leur avait été fait. On adopta ensuite des résolutions de gratitude à l'égard de la compagnie de navigation Richelieu et Ontario et du chemin de fer du Grand Tronc pour les faveurs accordées aux délégués.

Les délégués sont partis hier soir à Québec sous la conduite du comité de réception. Dans la vieille capitale, ils seront reçus par le personnel des journaux et reviendront à Montréal ce soir par le bateau.

MARIAGE BLOUIN-LALIBERTE

Lundi matin a eu lieu à l'église Saint-Jean-Baptiste de Québec le mariage de M. Jean-Bte Blouin avec Mlle Marie-Anne Laliberté, tous deux de Québec.

La bénédiction nuptiale a été donnée par M. l'abbé Mercier. L'heureux couple ont reçu de nombreux et riches cadeaux. Après un somptueux déjeuner, ils sont partis en voyage de noces. Nos meilleurs souhaits les accompagnent.

TAMPONNEMENT PRES D'UPTON

(Du correspondant regulier de la PRESSE)

Upton, 18.—Un tamponnement a eu lieu, vers cinq heures ce matin, à trois milles d'ici, à mi-distance entre Ashton et Upton. L'express de Portland, ligne du Grand-Tronc, dû ici à 4.40 heures, filait à toute vapeur, lorsqu'il frappa l'arrière d'un train de sable. Le fourgon de queue et plusieurs chars furent renversés. La locomotive du rapide fut partiellement endommagée. Des trains de secours furent envoyés des deux côtés. Heureusement on n'a pas eu à enregistrer d'accidents de personnes. Le trafic est entièrement interrompu.

COMME EN ESPAGNE

La Havane, 18. — Le comité de la Chambre est favorable au projet de loi demandant le rétablissement des combats de taureaux.

REVUE IMMOBILIERE

Nous donnons aujourd'hui et continuerons à donner dans notre liste les ventes de propriétés situées dans les quartiers nouvellement annexés et dont nous ne tenions pas compte auparavant : Longue Pointe, Rosemont, Ahuntsic, Bordeaux, Côte-des-Neiges, St Paul, Emard et aussi celles de Verdun.

La liste en est quelque peu allongée, mais, pour le moment, nous ne nous attendons pas à un grand nombre d'enregistrements : la plus grande partie des ventes dans ces quartiers se faisant au moyen de promesses de vente sous seing privé, le titre définitif n'étant enregistré qu'après le paiement complet du prix de vente.

Il y a eu, dans les vieux quartiers, plusieurs grosses transactions. Les deux maisons à appartements "The Sherbrooke" et "The New Sherbrooke" ont été passées à une compagnie par actions, au prix de $260,000, qui n'est probablement que nominal. Un bloc de résidences privées, rue Mansfield a été vendu $150,000. La propriété Molson, coin des rues Sherbrooke et St Laurent, a été vendue aux Soeurs Grises pour $135,000. Un bloc de maisons de rapport, rue Manco, nouvellement construit, a été payé $75,000. Le magasin à départements, avenue Mont Royal, coin St Laurent, a été passé à une compagnie pour $85,000.

Un autre bloc de maison de rapport, rue St Hubert, a été vendu $27,000, etc.

La construction est toujours très active. Il a été question d'une grève des maçons. Il est peu probable qu'elle ait lieu, à moins que les ouvriers ne soient trop exigeants. Les maçons voient leur travail diminuer par suite de l'emploi de plus en plus fréquent du béton de ciment pour les fondations et même pour les murs.

Les prêts hypothécaires sont toujours nombreux et les taux se maintiennent.

Les terrains à bâtir ont rapporté les prix suivants :

Rues.	Quartiers	Prix le pied.
Av. Papineau.	Papineau	45c
Davidson.	Hochelaga	20c
Brown.	Hochelaga	30c
Joliette.	Hochelaga	42½c
Av. Papineau.	Hochelaga	15c
Chabot.	Delorimier	23c
Messier.	Delorimier	24c
Iberville.	Delorimier	21½c
Av. Mont-Royal.	Delorimier	18½c
St Zotique.	St Denis	20c
St Hubert.	St Denis	18½c
Gilford.	St Denis	25c
Cowan.	St Denis	20c
Av. Christophe Colomb.	St Denis	17½c
De Gaspé.	Laurier	22½c
Av. du Parc.	Laurier	28c
Casgrain.	Laurier	42½c
Av. Lacombe.	Mont-Royal	37c
Bouleward.	Mont-Royal	13½c
Av. Prudhomme.	N.D. de Grâce	32½c
Av. Highland.	N.D. de Grâce	16c
Parc sir Geo. E. Cartier.	St Henri	30c
Bourbonnière.	Maisonneuve	70c
Av. Lasalle.	Maisonneuve	37½c
Ontario.	Maisonneuve	24c
Notre-Dame.	Maisonneuve	24c
Hutchison.	Outremont	23½c
Durocher.	Outremont	25c
Av. Maplewood.	Outremont	18c
Querbes.	Outremont	19½c
Av. Sydenham.	Westmount	38c
Av. Carleton.	Westmount	45c
Av. Roslyn.	Westmount	45c
Av. Belmont.	Westmount	60c
Av. Greene.	Westmount	57½c
Av. Victoria.	Westmount	90c
Av. Arlington.	Westmount	41c
Av. Rosemount.	Westmount	30c
	Westmount	65c

Voici les totaux des prix de vente par quartiers :

Quartier		
"	Papineau	$23,400
"	Lafontaine	52,100
"	St Louis	48,525
"	St Laurent	219,700
"	St George	197,500
"	St André	30,000
"	St Joseph	20,000
	Longue-Pointe	2,220
	Hochelaga	20,767
	Ste Marie, Rosemount	3,025
	DeLorimier	10,484
	St Denis	41,489
	Duvernay	2,600
	Laurier	144,767
	Bordeaux	1,400
	Mont-Royal	6,000
	Côte-des-Neiges	8,400
	Notre-Dame de Grâces	7,500
	Ste Cunégonde	4,300
	St Gabriel	67,500
	St Paul	34,000
		4,900
Maisonneuve		18,400
Outremont		69,776
Westmount		10,484
Verdun		775
Total		$1,277,124

VENTES ENREGISTREES A MONTREAL

Du 6 au 1 Juin 1910

BUREAU DE MONTREAL EST

Quartier Papineau

Rue Dorion, Nos 534 à 540, maison en bois, pierre et brique, lot No 581, terrain de 41 x 75. Mme Elphège Bélair à Moses Levitt, $10,000 — 78,458.

Avenue Papineau, partie S. E. du lot No 1100, terrain de 49.1 x 145, vacant. Mme veuve Pierre Thos. Lavesque Asqual. à Emma Picard épouse J. Ste Villeneuve, $3000 — 78488.

Rue de Montigny Est, Nos 1106 à 1116, maison en bois et brique, lots Nos 499-26 et 27, terrain de 46 x 84.15 d'un côté et 58.76 de l'autre, superficie 2699 pieds. Xavier Charbonneau à Albert Vlau, $10,400 — 78492.

Quartier Lafontaine

Rue St André, No 452, maison en bois et maison en bois et brique, lot No 863, terrain de 4601 pieds. Joseph Chartier à Charles N. Grothé, $4,100 — 78460.

Rue St Hubert, Nos 959 à 975, maison en brique, lots Nos 1203-273, 274 et 257, terrain de 75 x 129. Mme Omer Lorrain à Chénier Emond, $27,000 — 78478.

Rue St Hubert, Nos 963 à 967, maison en pierre et brique, lot No 1208-276, terrain de 50 x 129. Omer Lorrain à Chénier Emond, $9,000 — 78479.

Rue St Denis, No 364, maison en pierre et brique et maison en brique, lot No 82-13, terrain de 34.6 x 125. George W. Parent à Arthur Trudeau, $10,000 — 78,505.

Quartier St Louis

Avenue Coloniale, Nos 171 à 175, maison en bois et brique, lot No 944-6 et partie de 7, terrain de 25 x 70 d'un côté, 70 de l'autre. Ansel Goldsmith et son épouse à Samuel Litner, $2,925. — 78,-461.

Rue St Dominique, No 196, maison en pierre et brique, lot No 267, terrain de 1,900 pieds. Berthe Bach à Jeanne Murray, $10,000 — 78,467.

Rue Dumarais, Nos 15 à 21, maison en brique, lot No 827-10, terrain de 33.10 x 45.6. Mme veuve Maurice Côté à Donalda Lalonde, épouse de Jean Labranche, $11,000 — 78,483.

Rue Sanguinet, Nos 886 à 890, maison en bois et brique, lots Nos 900-202 et 233, terrains de 20 x 72 chacun. Aldéric Filiatrault à Joseph Renaud, $6,000 — 78,497.

Rue Sanguinet, Nos 898 à 904, ruelle 196, Nos 1 à 6, maisons en bois et brique, partie N. O. du lot No 892-1, terrain de 42 x 96.5. Geo. Pelletier et Jules Gagnon à Ladislas Hébert, $13,500 — 78,508.

Rue Drolet, Nos 245 et 247, maison en bois et brique, lot No 905-135, St Louis, et 18-508 St Jean-Baptiste, terrain de 39 x 72. Joseph Pilteau à Luke Daly, $2,200. — 78510.

Rue St Hypolite, No 29 à 31, maison en bois et brique et maison en bois, lot No 1566, terrain de 34.4 x 7909. Luke Daly à Aurèl Goldsmith, $3,000—78511

Quartier St Laurent

Rue Hutchison, No 181, maison en pierre et brique, partie n. o. du lot No 44-143, terrain de 21 x 88. Percy Adams à Rose Auerback, $8,700. — 78462.

Rue Sherbrooke Ouest No 1, maison en pierre et brique, partie du lot No 118, terrain de 49.4ó5 pieds. — John Wm Molson aux Soeurs de Charité de l'Hôpital Général, $125,000. — 78480.

Avenue du Parc, No 28 à 28B St Hubert, No 93, maison en pierre et brique; un tiers indiv. des lots No 46-88, St Laurent et 218-2 St Jacques, 1 terrain de 26x 104, et 1 de 24 x 86. Napoléon Vallée à J. Amable-Ls. Cadieux, $1,000. Rétrocession — 78483.

Rue Mance, No 235 à 245, maison en pierre et brique inneuve, lots No 42B-6 partie de 42B-5 et 7, 6-18, partie de 19 et 17, terrain de 100 x 89. Joseph Hogue à Roland, Adrien et Fernand Préfontaine, $75,000. — 78,500.

BUREAU DE MONTREAL OUEST

Quartier St George

Rue Université, No 21, maison en pierre et brique, la ¼ S. E. du lot No 1253, terrain de 24 x 100. James Robinson à The Roal Guardians, $22,500 — 148819.

Rue Université, Nos 23 et 23A, maison en pierre et brique, la ¼ N. O. du lot No 1253, terrain de 30 en front, 34 en arrière x 102. David S. Leach à The Royal Guardians, $20,000 — 148820.

Rue Victoria, No 46, maison en brique, partie du lot No 1308-8, terrain de 16.8 x 60.2, de la 8 x 4, superficie 1,023 pieds. Gilbert Arthur McColl à Joseph Arthur Barry, $5,000 — 148841.

Rue Mansfield, Nos 90 à 110, maisons en pierre et brique, lot No 1439, terrain de 22.641 pieds. La succession Mme John Morrison à Henry Gatehouse et Wm H. Robinson, $150,000 — 148842.

Quartier St André

Rue Sherbrooke, Nos 660 à 670, et rue Crescent, Nos 174 et 176, maisons à appartements, lots Nos 1702-28 à 30, 1 terrain de 10,850 pieds et 1 de 15,580 pieds. Roswell C. Fisher à The Sherbrooke Home Club, Ltd: $260,000 — 148849.

Quartier St Joseph

Rue Versailles, Nos 85A à 89, maison en bois et brique, lot No 816, terrain de 40 x 71.6. Anthime Gadbois à Philias Vanier, $6,000 — 148828.

Rue St Jacques, Nos 1066 à 1064, maison en bois, partie du lot No 271, terrain de44.6 en front, 43.9 en arrière x 59, superficie 2608 pieds. Charles F. Smith et al., à Wm H. Smith, $14,000 — 148838.

Quartier Ste Anne

Rue Wellington, partie du lot No 3808, terrain de 30 x 96 vacant. Dennis Roddeen à J. Alvard Menard, pour bonne considération — 148839.

Rue Notre-Dame Ouest, partie du lot No 1081 Ste Anne et partie de 2808 Ste Cunégonde, 1 terrain de 8885 pieds et 1 de 1600 pieds, vacants. La succession A. Martin à Georga A. Grier pour bonne considération — 148839.

BUREAU D'HOCHELAGA ET JACQUES CARTIER

Quartier Longue Pointe

Quatrième avenue, lot No 21-609, terrain de 25 x 84 vacant. La Cie de construction du St Laurent à Edgar Bellerisle, $520 — 173261.

Rue Ste Catherine, lot No 400-281, terrain vacant, Pierre Tétreault à James C. Allin, $130 — 173273.

Rue Dorchester, lot No 400-163, terrain vacant, Pierre Tétreault à Charles Moineau, $260 — 173274.

Deuxième avenue, lots Nos 21-499, 500 et 501, terrains de 25 x 84 chacun, vacants. La Cie de Construction du St Laurent à Emery Larivière, $910. — 173, 210.

Rue Dorchester, coin avenue Fletcher, lot No 407-315, terrain de 28 x 80 d'un côté et 82 de l'autre, vacant. Pierre Bilaudeau à J. Antoine A. et Hormisdas Fleury, $400. — 173,397 .

Quartier Hochelaga

Rue Cuvillier, lot No 29-907, terrain de 2,500 pieds, vacant. The Montreal Land and Improvement Co à Léger Portugais, $325. — 173,267.

Rue Cuvillier, lot No 29-531, terrain de 2280 pieds, vacant. The Montreal Land and Improvement Co. à Joseph Beaulieu, $300. — 173,270.

Rue Cuvillier, lot No 29-517, terrain de 2280 pieds, vacant. The Montreal Land and Improvement Co à Alfred Gérenus, $300. — 173,271.

Rue Cuvillier, lot No 29-523, terrain de 2280 pieds, vacant. The Montreal Land and Improvement Co à Vincent Langelier, $300. — 173,272.

Rue Dawson, lot No 29-547, terrain de 2267 pieds, vacant Wm Donald à Charles Houlzet, $450. — 173,277.

Rue Montgomery, lot No 148-2362, terrain de 125 x 90, vacant. La succession Henry Hogan à Wilrod Ménard, $2004. — 173,293.

Rue Ste Catherine, maison en bois et brique, lot No 28-430, terrain de 26 x 110. Joseph Huot à Antoine Charland, $2,-500 — 173,295. A

Rue Montgomery, No 180, maison en bois, lot No 148-2248, terrain de 35 x 89. Flavien Flamand à John Meek, $360 à réméré. — 173,348.

Rue De Lévis, lot No 148-2858, terrain de 25 x 82, vacant. La succession Henry Hogan à The Danville Lumber Co., $184.50 — 173,349.

Rue Hochelaga, coin Hogan, lot No 147-2540, terrain de 25 x 80, vacant. La succession Henry Hogan à George Cholette, $200. — 173,356.

Rue Hogan, lot No 148-1846, terrain de 25 x 80 vacant. La succession Henry Hogan à Alfred Blackburn, $255. — 173260.

Rue Rachel, lots No 148-2923 et 2924, 1 terrain de 23 x 87, 1 de 24 en front, 30 en arrière x 87 vacant. La succession Henry Hogan à Eugène Hébert, $512.09 — 173585.

Rue Wurtele, No 103 à 107, maison en bois et brique, lot No 148-1948-2, partie de 1948-1, et 1949, terrain de 17½ x 80. Omer Renaud à Calixte Lamarche, $3,000 — 173379.

Rue Brown, lot No 148-2026, 2027 et 2028, terrain de 75 x 80, vacant. Joseph Godbout à Isidore Bisson, $1800. Promesse de vente. — 173382.

Rue Brown, lot No 148-2034, 2035 et 2036, terrain de 75 x 80, vacant. Joseph Godbout, fils à Moïse Brault, $1,800. — Promesse de vente. — 173384.

Rue Brown, lot No 148-2037, terrain de 75 x 80, vacant. Joseph Godbout, fils à Jean Borderie, $850. Promesse de vente. — 173386.

Rue Joliette, lot No 29-1130, terrain de 24 x 85, vacant. Walter Graham à Denis O'Sullivan, $300 — 173426.

Rue Notre-Dame Est, Nos 1636 à 1642, maison en bois et brique, lot No 75-1, terrain de 48 en front, 38.6 en arrière x 46.3 d'un côté et 67.4 de l'autre. Mme Levitt Augustine Picard, épouse Elphège Bélair, $7,100 — 173439.

Quartier Ste Marie — Rosemount

Troisième avenue, lots Nos 172-379 et 380, terrain de 2,981 pieds, vacant. The Rosemount Land and Improvement Co. à Hermine Imbleau, veuve Eusèbe Morrisette, $560 — 173232.

Septième avenue, lot No 172-1909, terrain de 1,950 pieds, vacant. The Rosemount Land and Improvement Co. à Alphonse Gougeon, $175 — 173233.

Sixième avenue, Nos 339 et 341, maison en bois et brique, lot No 172-630, terrain de 1,950 pieds. Clément Robitaille et autres à Philias Gagnon, $2,-500 — 173240.

Quartier Delorimier

Avenue Papineau, lots Nos 167A-26, 27 et 28, terrains de 25 x 100 chacun, vacants. Edward Upton à Fabien Giroux, $2,900 — 173161.

Avenue Chabot, maison en bois et brique, lots Nos 153-214, terrain de 22.6 x 78.76 de l'autre. Omer Champagne à Alfred David, $2,000 — 173239.

Avenue Chabot, lot No 153-272, terrain de 24 x 78, vacant. Frs Charles Lagerie et autres à George Carrière, $400 — 173240.

Rue Parthenais Nos 1371 et 1373, maison en bois et brique, lot No 13-164-2, terrain de 20 x 94. Louis Dufour et Latour et al., à Wilfrid Laberge, $4,200 — 173254.

Rue Messier, lot No 12-127, terrain de 25 x 94, vacant. Alfred et Henri Lienais à Clodomir Eugène Forest, $500—173278.

Rue Iberville, lot No 4-11, terrain de 20 x 82, vacant. J. A. Frédéric Demers à François Chamberland, $300 — 173301.

Rue Mont Royal, lots No152-203 et 204, 1 terrain de 26.8 x 97.4 et 1 de 28 x 97.4, vacants. Alfred et Henri Lionais à Amable A. Allanger, $2,100—173255.

Rue Chabot, lot No 153-258, terrain de 46 x 82, vacant. Louis Corbeil à Jos. Cyriac Gauthier, $1,000.—173,265.

Rue St Jérôme, lots Nos 161, 204 et 205, terrain de 28 x 96 chacun, vacants. Mme Jean Labranche à O. Massicotte et Côté, $1,500. — 173,407.

Avenue Mont-Royal, Nos 1622 à 1626, maison en bois et brique. Partie du lot No 153-161, terrain de 22 x 82. Isafe Denis à Camille-Maxime Rainault dit Blanchard, $4,000.—173,441

Quartier St Denis

Rue Lasalle, La ¼ S. du lot No 331-196, terrain de 26 x 96.6, vacant Huntly R. Drummond à Joseph Bonin, $198. — 173,148.

Avenue Rossland, lot No 269-287, terrain de 26 x 106, vacant. John E. Meison à Edmond Auger, $250.—173,162.

Ne manquez pas de voir, dans les vitrines de W. H. Scroggie Limited, rues Sainte-Catherine et Peel, le merveilleux étalage de marchandises et les splendides occasions offertes pour lundi.

Rue St Zotique, Partie du lot No 7-930, terrain de 110 x 8, vacant. J. Ovila Auhin à la Cité de Montréal, $176. — 173,155.

Rue Lasalle, lot No 331-218, terrain de 25 x 93, vacant. Huntly R. Drummond à Adélard Savard, $225. — 173171.

Rue St Denis, lot No 196-96 et la ½ n. c. de 209-8, terrain de 25 x 127, vacant. Mme Vve Bernard E. McGaele à Ernest E. Kent, pour bonnes considération. — 173179.

Avenue Papineau, lot No 1-24, terrain de 20 x 57, vacant. Wm G. Ross à Cat. Berenberg épse Abraham Berenberg, $160. — 173204.

Avenue Papineau, lots No 211-68 et 69, terrain de 20 x 57 chacun, vacant. Wm. G. Ross à Didace Rochon, $400.—173205.

Rue Chambord, la ¼ n. du lot No 321-171 et le ¼ sud de 174, terrain de 25 x 72.6 vacant. Huntly R. Drummond à M. Angélina Lambert, vve Jos. T. Guérin, $374.24. — 173220.

Rue St Hubert et Mentana, lots No 325-341, 342 et 347 et 348, terrain de 7,726 pieds, vacant. Ernest E. Langzon à John Keegan, pour bonnes considérations. — 173226.

Rue Labelle, lots Nos 2630-199 et 200, terrains de 25 x 85 chacun, vacants. Mme John Furlong à Mary McArthy, épouse John Thompson, pour bonne considération — 173235.

Rue Sanguinet, lot No 9-115, terrain de 1,875 pieds, vacant. The Mo. Central Park Land Co. à Rosario Monast, $185 — 173268.

Rue Sanguinet, lot No 9-87, terrain de 2,200 pieds, vacant. The Mo. Central Park Land Co. à Guiseppe Ruscetto, $235. — 173269.

Rue Boyer, maison en brique, neuve, partie du lot No 328-466, terrain de 25 x 61. Alphonse Beaulieu à Joseph Abel, $6,000 — 173283.

Rue Labelle, maison en bois et brique, lot No 8-701, terrain de 24 x 104. Jos. Camille Lefebvre à Emilenne Raby, épouse Antoine A. Lefebvre, $4,-300 — 173296.

Rue St Hubert, lot No 7-822, terrain de 25 x 109, vacant. Napoléon C. Lefaivre à Léonie Moreau, épouse Edouard Roy, $500 — 173303.

Rues Boyer et St André, maison en bois et brique, lots Nos 5-539 à 539B, 1 terrain de 25 x 75 et 1 de 25 x 80. George H. W. Griffith à Jules Comte, $3,075. — 173,312.

Rue Gilford, lot No 319-263, terrain de 24 x 100, vacant. Les Frères de l'Instruction Chrétienne à Edouard Desroches, $650. — 173,350.

Rue St Hubert, maison en bois et brique, lot No 7-52, terrain de 25 x 109. Avila Favreau à Marie-Lee Favreau, veuve Frs Xavier Corbeil, $3,000. — 173,-551.

Rue Labelle, la moitié ind. du lot No 7-926, terrain de 25 x 110, vacant. Wilfrid Langlois dit Lachapelle, ès-qual., à Albina Langlois, veuve Louis Marion. $375. — 173,360.

Rue Cowan, lot No 874, terrain de 25 x 110, vacant. The St Denis Land Co à Catherine E. Wiley, veuve Robert B. Webster, $412. — 173,372.

Rue Huntley, Nos 471 et 473, maison en bois et brique, la moitié sud-est du lot No 8-643, terrain de 25 x 100. Edward L. Bond à Vincent A. Pyecroft, $3,100. — 173,391.

Rue Huntley, maison en bois et brique, lot No 899, terrain de 26 x 100. Hilaire Dupont à J. Edouard Desjardins, $3,700. — 173,401.

Avenue Sherbrooke, lot No 631, terrain de 25 x 83, vacant. La Cie des Terres du Parc Amherst à Eusèbe Gagnon, $250. — 173,402.

Rue Cowan, la ½ N. du lot No 6-197, terrain de 25 x 110, vacant. Mme veuve Alfred Dubord à Aza Filiatrault, $535. — 173,437.

Rue Sanguinet, lot No 2648-512 et 513, terrain de 3,750 pieds, vacant. The Mo. Central Park and Land Co. à Joseph Sauvé, $360. — 173,431.

Rue St Hubert, maison en bois, pierre et brique, lot No T-296 et partie de 297, terrain de 25 x 109. Frs X. Quevillon à Henri et Didyme Payette, $7,-927. — 173,447.

Rue St André, lot No 488-145 B. et 146 D., terrain de 50 x 80, vacant. La Cie des Terres du Parc Amherst à Jean Bt Meloche, $150. — 173,448.

Rue Huntley La ¼ S. E. du lot No 8 et 600, terrain de 25 x 100, vacant. The St Denis Land Co., à H. Plante et Co. $900 — 173,465.

Rue Christophe Colomb, lots Nos 328-622, 528 et 524, terrains de 26 x 100, chacun, vacants. Jos. Ludger Clément à Narcisse et Herménégilde Legault, $2,-925. — 173,477.

Rue Dufferin, Nos 211 et 211A, maison en bois et brique, lot Nos 329-99, terrain de 26 x 80. Aurélien Cyr ès-qualité à Charles St Amand et Eva St Amand épouse Albert Jetté, $2,700. — 173,488.

Quartier Duvernay.

Rue St André, No 1206 et 1207, maison en bois et brique, lot No 11-40, terrain de 22 x 94. Thomas D. Dugan à Georges Brabant, $2,600. — 173,380.

Quartier Laurier.

Rue De Gaspé, lot No 10-895, terrain de 25 x 72, vacant. Hon Louis Beaubien à Philémon Verrette, $400 — 173,134.

Rue Mance, La ½ S. du lot No 12-32-16, terrain de 26 x 100, vacant. The Mo. Investmen and Freehold Co., à Wm. Thos. Henry, $170 et autres consid. — 173,140.

Rue Mance, la ½ N. O. du lot No 19-25-135, terrain de 25 x 104, vacant. Alexandre Dupuis à Sydney G. Taylor, pour bonne considération. Rétrocession — 173195. A

Avenue du Parc, lots Nos 12-17-13 et 14, terrain de 100 x 110.6, vacant. The Mont. Investment and Freehold Co., à Zacharie Auhgtin, $2,100 — 173151.

Rue Mance, la ½ S. du lot No 12-22-14, terrain de 25 x 100, vacant. The Investment and Freehold Co. à Wm Paul, $375 — 173154.

Avenue du Parc, lots No 12-18-13 et 12-16-45, terrain de 50 x 110, vacant. Hon. Wm Owens à Napoléon K. Lafiamme, $2,358.43 — 173199.

Avenue Buller, lot No 10-2111, terrain de 25 x 102, vacant. La succession Frank Buller à Onésime Dgneanis, $240 et autres considération — 173206.

Avenue Bagg, lots Nos 11-43 et 642-82, terrain de 4507 pieds, vacant. La succession S. C. Bagg à Arthur Hubble, $200 — 173209.

Rue Mance, No 528 à 526B, maison en bois, pierre et brique, lot No 14-52, terrain de 25 x 114. Joseph Landry à Adélard Devoyeau, $6,200. — 173258.

Rue Esplanade, No 1742 à 1746, maison en bois, pierre et brique partie des lots No 19-243 et 244, terrain de 21 x 100. Eugène Themens à Lucienne Cauchon épse Isidore Bolleau, $5,000. — 173262.

Avenue Atlantique, No 71 et Waverley No 71, maison en bois et brique, lots No 12-26-37 et 38, terrain de 50 x 84. Charles F. Meunier à Bessie M. Parsons épse Geo. Bristol, $2,000 — 173281.

Rue Waverley, No 2623, maison en brique, la ½ n. du lot No 11-706, terrain de 25 x 98. Mme Jos. Arthur Mayhe à André S. Delisle, $4,500 — 173300.

Avenue du Parc, lot No 12-25-35 et 36, terrain de 100 x 110.6, vacant. Louis H. Devault à Georges Lemelin et Jos. Desormeau, $3,200. — 173343.

Rue espinanade, Nos 2153 à 2163, maison en bois et brique, lot No 11-769 et droits dans partie de 768, terrain de 50.3 x 84. Geo. Lemelin et Jos. Desormeaux à Marie-Anne-Delphine Chasileau, épouse Louis H. Devault, $9,000. — 173,345.

Avenue Chabot, lot No 153-272, terrain de 24 x 78, vacant. Frs Charles Lagerie et autres à George Carrière, $400 — 173240.

Rue Parthenais Nos 1371 et 1373, maison en bois et brique, lot No 13-164-2, terrain de 20 x 94. Louis Dufour et Latour et al., à Wilfrid Laberge, $4,200 — 173254.

Rue Messier, lot No 12-127, terrain de 25 x 94, vacant. Alfred et Henri Lienais à Clodomir Eugène Forest, $500—173278.

Rue Iberville, lot No 4-11, terrain de 20 x 82, vacant. J. A Frédéric Demers à François Chamberland, $300 — 173301.

Rue Mont Royal, lots No152-203 et 204, 1 terrain de 26.8 x 97.4 et 1 de 28 x 97.4, vacants. Alfred et Henri Lionais à Amable A. Allanger, $2,100—173255.

Rue Chabot, lot No 153-258, terrain de 46 x 82, vacant. Louis Corbeil à Jos. Cyriac Gauthier, $1,000.—173,265.

Rue St Jérôme, lots Nos 161, 204 et 205, terrain de 28 x 96 chacun, vacants. Mme Jean Labranche à O. Massicotte et Côté, $1,500. — 173,407.

Avenue Mont-Royal, Nos 1622 à 1626, maison en bois et brique. Partie du lot No 153-161, terrain de 22 x 82. Isafe Denis à Camille-Maxime Rainault dit Blanchard, $4,000.—173,441

Quartier St Denis

Rue Lasalle, La ¼ S. du lot No 331-196, terrain de 26 x 96.6, vacant Huntly R. Drummond à Joseph Bonin, $198. — 173,148.

Avenue Rossland, lot No 269-287, terrain de 26 x 106, vacant. John E. Meison à Edmond Auger, $250.—173,162.

Rue St Dominique, No 1889, maison en bois et brique

VILLÉGIATURE

Suite de la page 13

ST-HILAIRE

La "villa Hertel" est occupée par M. et Mme H. Préfontaine et Mlle Préfontaine.

M. Couture et sa famille sont à St-Hilaire et passent la saison dans un cottage.

—Le Dr. J. G. A. Gendreau, en villégiature à Saint-Hilaire, possède un joli yacht d'excursion.

— M. A. Cholette et sa famille sont pour la saison d'été au "Chateau Champlain".

— M. et Mme R. Dery (née Corinne Pariseau), sont chez M. Allaire.

— M. A. Prendergast, de la Banque Hochelaga, est installé avec sa famille sur les bords du Richelieu.

M. et Mme Louis Normandin (née Cadieux) passent l'été à Saint-Hilaire.

—M. Pariseau, ingénieur et sa famille ont une villa d'été à Saint-Hilaire.

—M. et Mme P. G. Ouimet et leurs bébés sont chez M. N. Desmarteau à Beloeil, depuis quelques mois.

—Mme A. Surveyer est chez son père pour quelque temps, M. Cholette.

—Le Dr A. Ouimet, de Hull, était l'hôte de son frère, à Saint-Hilaire, M. G. Ouimet.

—M. et Mme A. D. Poitras, de Ahuntsic, résident maintenant à Saint-Hilaire.

—Mlle L. Ledieu était en visite à Saint-Hilaire, chez M. Ouimet.

—Mlle M. Préfontaine est en voyage et passera quelques semaines chez sa soeur à Sainte-Agathe des Monts.

Beaucoup de personnes assistaient à la procession de la Fête-Dieu qui était très solennelle, cette année, à Beloeil, et avait été remise au 5 juin à cause des réparations à l'église. Les reposoirs étaient au couvent et chez M. E. Bernard, avocat.

M. A. Brion, pharmacien et sa famille, sont à Beloeil dans leur villa.

Nous avons aussi à Beloeil M. et Mme E. R. Angers et Mlle J. Angers, de Montréal, à la pension Préfontaine, où ils passent la saison.

— M. J. Tousignant y passera un mois.

M. et Mme Hébert, de Hudon, Hébert, sont à l'Hospice Saint-Victor, pour la saison, ainsi que Mlle J. Hébert, à Beloeil.

—Aussi la famille de M. Hertel installée à la Villa Dumont.

— La famille Roquehenne Laroque est pour la belle saison à la Villa Dumont à Beloeil.

ST-REMI

Etait de passage à Saint-Rémi, dimanche dernier.

M. Hervé Harrel, de Montréal, M. et Mme A. Hemond, de Laprairie.

— M. Theo. Lemieux, de Plattsburg, N. Y., était ici la semaine dernière en visite chez ses soeurs Mmes Bariteau et Raymond.

—Un groupe d'amis sont allés, dimanche, faire un pique-nique au chantier de M. A. Bédard, à Sainte-Clotilde.

— M. Hector Poirier, C. S. V., était dans sa famille ces jours derniers.

SOREL

M. A. Lanctôt, M.P., était à Sorel, vendredi.

—M. Alexandre Poulin et Mme Poulin, de Chicago, sont venus passer quelques jours à Sorel, chez M. Philippe Beauchemin.

—M. Arsène Désy, de Montréal, est venu à Sorel, ces jours derniers, avec sa famille, chez son parent, M. le capitaine L. S. Michaud.

—Mlle Antoinette Landry, de Montréal, est en promenade à Sorel, depuis quelques jours, chez Mme F. X. Hamelin.

—Mme J. Tremblay, de Montréal, était en visite dimanche, chez son fils, M. Philippe Tremblay.

—M. Edgar Armstrong est venu à Sorel, mardi, chez sa parente, Mme Albert Labelle, à l'occasion du mariage de Mlle Louise Labelle.

—Mme Alfred Beauchemin est de retour d'une promenade à Montréal.

—Mme J. F. R. Latraverse et sa fille Juliette sont revenues de Montréal, après une absence de quelques jours.

—Mme Philippe Beauchemin est revenue de Montréal, où elle était allée visiter sa soeur, Mme Boucher.

M. Poirier, organiste de l'église St-Vincent de Paul, Montréal, était de passage à Sorel, lundi.

—M. Edouard Labelle, avocat, de Montréal, est venu à Sorel, ces jours derniers, chez sa mère, Mme Albert Labelle.

—M. Arthur Ponthriand, est de retour d'Ottawa, après une absence de quelques jours.

—M. Prisque Poliquin était de passage à Sorel, lundi.

—MM. Aimé et Alb. Chartier, de Montréal, sont venus passer quelques pours à Sorel.

—Mercredi dernier, M. le Dr Isaie Sylvestre et Mme Sylvestre, réunissaient un groupe d'amis intimes, à l'ocasion de la visite de M. et de Mme J. A. Thérien, de Montréal. Il y eut une intéressante partie de " Bridge " dont les prix furent gagnés par M. L. G. Papineau et Mme Robitaille, de Montréal. La soirée fut des plus agréables et chacun gardera un excellent souvenir de cette charmante réunion, et de la gracieuse hospitalité de M. et de Mme Sylvestre.

Etaient présents : M. le juge A. A. Bruneau et Mme Bruneau; M. et Mme L. G. Papineau; M. et Mme J. A. Thérien; M. P. A. Lavallée; M. et Mme George Magnan; Mme V. Robitaille; M. et Mme H. Emery.

SAINT-GILBERT

MM. Oscar Dussault, Philippe Gauron, de Saint-Marc, étaient à Saint-Gilbert, dimanche.

—MM. Arthur Groleau et Joseph Marcotte, de Montréal, étaient dans la paroisse, dimanche.

—M. Adélard Groleau, de Varennes, était chez son père, M. Ulric Groleau, dimanche.

—Mlle Antoinette Gignac, institutrice, est revenue d'un jolie voyage à Québec.

—M. Tancrède Gignac, de Deschambault, était ici, dimanche.

—Mlle Amanda Gignac est revenue de Saint-Marc.

—M. Azarias Perron est revenu de Saint-Stanislas de Champlain.

—Mme Arthur Julien et Mlle Clara Julien sont revenus d'un voyage à Saint-Stanislas de Champlain.

—M. Louis Létourneau, Proxède Gauthier et Mme Jos. Nault, de Montréal, sont dans notre paroisse.

—Mlle Alexina Létourneau, institutrice de Saint-Léonard, était, dimanche dernier, chez son frère, M. Joseph Létourneau.

—M. et Mme Alfred Julien sont revenus de Saint-Léonard.

—M. Joseph Perron, de Montréal, était dans la paroisse, dimanche.

—M. Arsène Petit est revenu de Deschambault.

—Mlle Lisabeth Delaurez, de Ste Christine est venue passer une semaine chez son oncle M. Barnabé Groleau.

—Mlle Rose-Anna Delisle, de Deschambault Station, était chez son oncle, M. Ludger Perron.

—M. Rosaire Marcotte ainsi que ses soeurs, Mlles Estelle et Albertine, sont revenus de St Léonard.

—M. Rosaire Frenette, de St Marc était dimanche chez son père M. Gilbert Frenette.

—Mlle Bernadette Létourneau, du couvent de Deschambault, était la semaine dernière chez son père M. J. Létourneau.

—Mlles Estelle et Rose Perron et Ant. Gignac, Napoléon Perron, Emile et Adélard Guilmette, Louis Frenette, sont revenus d'un joli voyage au Cap de la Madeleine.

—Mme Joseph Gignac ainsi que sa jeune fillette Marie, sont revenues de Deschambault.

—M. Désiré Trempe et Joseph Gignac, sont revenus d'un voyage à St Casimir.

—M. et Mme Bernard Groleau sont revenus de St Basile.

STE-PHILOMENE

Parmi les personnes qui sont venues en villégiature ici nous avons remarqué, de Montréal :

Monsieur Arthur Primeau, chez son père, J.-Baptiste Primeau.

Monsieur et Madame Arthur Lacoste et leurs enfants, chez M. Amédée Loiselle.

Monsieur et Madame Henri Thibert, était chez son père, Pierre Thibert, dimanche dernier.

Monsieur Archibald Lacoste a passé le dimanche chez sa grand'mère, Madame C. Lacoste.

Mesdemoiselles Irène Primeau et Marie Reine Huot, de Verdum, sont venues passer le dimanche, chez M. Treffié Huot.

Madame Joseph Renaud, de Rockland, Ont., est venue passer quelques jours, chez son père, M. Charles Huot.

Messieurs J. A. Savoie, Jos. Chabot et J. A. Cormier, sont allés à Plessisville, dimanche dernier.

M. J. S. Martin, secrétaire de M. Albert Daigle, maire, nous a quitté définitivement vendredi dernier pour aller demeurer à Edmondton où sa famille doit aller le rejoindre bientôt.

M. Damase Dubuc ex-maire de Ste Sophie de Levrard et Mme Dubuc, étaient de passage à Manseau hier.

Mlles Léonie et Christine Houle sont à Ste Perpétue.

M. Arthur Laferté a été passé quelques jours à St-Guillaume, chez ses parents.

Les jeunes gens du village ont formé un club de base-ball. On nous promet une chaude partie pour dimanche prochain si le temps peut être propice.

VAUDREUIL

M. le juge Larontaine et sa famille sont arrivés depuis quelques jours à Vaudreuil.

—M. J. Paré, de Montréal, passe une quinzaine à la villa Bellevue, chez M. et Mme F. Bastien.

—M. J. E. Lachapelle et famille doivent nous arriver prochainement pour passer l'été à la pension St Laurent .

—M. Ovila S. Perrault, qui passe l'été à la pension Lalonde, est parti lundi dernier pour un voyage de quelques semaines à Londres.

—M. Auguste Harwood et famille, sont maintenant installés pour l'été dans leur cottage.

—M. G. de Ladurantaye et famille passeront les mois de chaleur chez M. A. Castonguay.

—M. et Mme N. G. Valiquette sont attendus chez Mmes Laberge et Rolland pour y passer quelques temps.

—M. Placide Valois, du collège Bourget, Rigaud, doit nous revenir la semaine prochaine pour passer ses vacances dans sa famille.

—Mlle Yvonne d'Estimauville est attendue samedi prochain chez Mme F. de S. Bastien et y passera quelques temps.

Ne manquez pas de voir, dans les vitrines de W. H. Scroggie Limited, rues Sainte-Catherine et Peel, le merveilleux étalage de marchandises et les splendides occasions offertes pour lundi.

—Mlles Maria Gendreau et Alice Gendreau sont attendues la semaine prochaine dans leur famille pour y passer leurs vacances.

Pour coupes et médailles de prix, Hemsley, bijoutier, 255 rue Jacques. 173—26

DES PANAMAS A BON MARCHE

Hector Froment, de la rue St-Christophe, a été arrêté, hier soir, par les détectives Picton et McLaughlin, sous une accusation de vol. Le prévenu, alors qu'il était à l'emploi de M. White, marchand de la rue St-Laurent, aurait emparé de quatre chapeaux panamas et de deux paires de gants. Ce matin il a plaidé coupable et recevra sa sentence mardi prochain.

La Dominion Light Heat & Power Company donne le meilleur service au plus bas prix. Pas de loyer d'électromètre. Electromètres dont les indications peuvent être comprises par tout le monde. Bureau général, 362 rue Ste Catherine Ouest. Up 3110. 189—26

Belles Blouses de Style et de Qualité

valant $6.00 à $8.50, Lundi $4.75 chacune

ENVIRON 18 DANS L'ASSORTIMENT SONT EXACTEMENT COMME LES VIGNETTES, MAIS TOUTES SONT EGALEMENT ATTRAYANTES.



ACHAT enthousiaste ! C'est là une caractéricatique de notre Vente de Lingerie Blanche de Juin. Elle entre actuellement dans sa troisième semaine et chaque jour offre quelque chose d'un intérêt nouveau en fait d'épargnes exceptionnelles dans les vêtements blancs de la qualité Ogilvy. Lundi, nous offrirons 250 charmantes blouses d'été à une fraction de leur valeur réelle. Chaque vêtement est l'essence même de la distinction et de l'exclusivisme. Il y a la chic apparence de tous les modèles Ogilvy, la finesse de fini et l'excellence de qualité qui recommandent les vêtements Ogilvy à celles qui veulent avoir ce qu'il y a de meilleur.

Les valeurs sont certainement merveilleuses et dignes que l'on vienne acheter de bonne heure.

Belles blouses dans les modèles New York et "Fashion Brand" de première qualité. Les tissus sont de belle batiste, mulle et linon persan avec entre-deux de belle dentelle Val, et panneaux de broderie suisse. En avant, aux manches et au dos, élégante garniture de dentelles Val, et groupes de plis. Grandeurs 32 à 44 de buste. Valeurs régulières de $6.00 à $8.50. Votre choix, lundi, pour écouler **$4.75**

PREMIER ETAGE

GARNITURES DE 25c A $1.50 POUR 5c ET 10c

Des bas prix qui promettent un écoulement rapide de ces soldes et coupons de garnitures.

Appliqué et guipures, valant autrefois de 35c. à $1.50 la verge. Pour écouler à, la verge. **10c**

Soutaches et guipures vendues régulièrement de 25c. à 50c. la verge. Pour écouler, la verge, à. **5c**

Ornements pendants. Prix régulier 25c. chacun, pour **10c**

Ornements pendants, Prix régulier, 25c. chacun, pour . **5c**

REZ-DE-CHAUSSEE

Costumes de $25.00 à $54.00, Lundi $18.50 et $28.50

Deux soldes d'élégants costumes de cette saison en drap de qualité supérieure, offerts lundi à des bas prix ridicules pour effectuer un complet écoulement.

Qualité de choix à effet de tweeds aussi en drap Panama. Nuances de gris, quadrillés berger, vieux rose, wisteria et reseda.

Tous sont élégamment taillés dans les plus nouveaux effets. Les manteaux sont doublés en soie et satin ; collet garni de soie ou de drap assorti; les jupes sont des styles plissés les plus attrayants. Parfaitement finis; grandeurs 32 à 40.

Lignes régulières de $25.00 à $35.00. Lundi, chacun. **$18.50**

Lignes régulières de $40.00 à $54.00, lundi chacun. **$28.50**

PREMIER ETAGE

COUPONS DE SOIES DE MANUFACTURIERS DE 65c A $1.50, LA VERGE 29c

Nous avons eu la bonne fortune de nous procurer l'écoulement complet de coupons de soies de qualité supérieure d'un manufacturier à un remarquable bas prix. Nous les avons réunis à nos coupons et longueurs, formant ainsi un assortiment considérable et varié de pièces utiles variant de 1 à 14 verges de longueur.

Ils comprennent de magnifiques qualités de soies glacées fashionables en taffetas, messalines, merv., paillettés et de fantaisie; aussi véritables foulards français imprimés.

Valeurs réelles de 65c. à $1.50 la verge. Vous pouvez réaliser d'extraordinaires économies à notre prix d'écoulement lundi la verge. 29c.

REZ-DE-CHAUSSEE

Le magasin ferme à 5.30 heures précises tous les jours.

Jas. A. Ogilvy & Sons

Rues Sainte-Catherine et de la Montagne.

$5 JUPES $5

Sur Commande



C'est la première fois dans nos annales que nous pouvons faire une offre aussi exceptionnelle à nos clientes, grâce à un achat extrêmement avantageux au point de vue qualité et prix.

Vous avez déjà vu, sans doute, des occasions rares, mais rien ne peut surpasser NOTRE JUPE A $5.00.

Voici une autre bonne offre :

COSTUMES SUR COMMANDE, en tweed, panama, ou serge, valant $25.00. Spécial. **$16.00**

COSTUMES DE TOILE sur commande, depuis **$12.00** et plus.

LES MANTEAUX DE VOYAGE sont nécessaires en toute saison, et naturellement ils doivent être faits de façon à essuyer toutes les températures. En faisant une étude soignée de ce vêtement, nous pouvons vous faire un manteau de voyage ayant toute l'apparence d'un article de $25.00, pour. . **$15.00**

H. LITWIN

TAILLEUR AMERICAIN POUR DAMES.

590 RUE STE-CATHERINE OUEST

Entre les rues de la Montagne et Drummond.

T-l. Up 3598. 18 Juin 1910.

Corsets



C C A La Grâce

Ces corsets sont parfaitement essayés sur des modèles avant de quitter le salon d'ajustage, munis de baleines d'acier durci à l'épreuve de la rouille, de la meilleure qualité, et confectionnés de tissus importés de la meilleure qualité seulement. Voilà pourquoi les corsets A La Grâce sont confortables, élégants et conservent leur forme.

Demandez-les à votre marchand.

FABRIQUES PAR

The Crompton Corset CO., Limited

15.18.22 TORONTO.

Argenteries Anglaises pour Cadeaux de Noces

Ce magasin n'a jamais exposé d'aussi magnifiques ARGENTERIES ANGLAISES pour CADEAUX DE NOCES. La maison a accordé une attention toute particulière, cette saison, à son commerce de cadeaux de noces. Au point de vue de la variété comme à celui de l'attrait du prix, LES RECENTES IMPORTATIONS DE COCHENTHALER en fait d'argenteries anglaises "Hall Marked" sont incomparables. Nous avons placé bien en vue quelques magnifiques PLATS PERCES pour différents usages de la table — ceux-ci sont peu dispendieux.

COCHENTHALER,

Bijoutiers.

448 rue Ste-Catherine Ouest, Angle Metcalfe.

" MONTREAL, 1910 "

Sous le titre "Montréal, 1910", la Montreal Business Men's League vient de publier une brochurette qui, sans être une réclame proprement dite pour Montréal, les grandes villes des autres provinces et le Canada en général, n'en fait pas moins comprendre l'importance et les attraits à l'étranger venant sur nos rives.

Cette publication intéressante contient un abrégé historique de la métropole, montre ses développements, ses facilités de communication et de transport, tant par voies ferrées que par voies fluviales et océaniques. On y parle avec clarté des relations commerciales, industrielles, financières et autres qui unissent Montréal aux centres de même nature dans les pays d'outremer et, passant du grave au doux, la Ligue expose aux yeux des touristes tout ce que le Canada, depuis les provinces maritimes, jusqu'à l'ouest, a de séduisant pour les sportsmen. Elle attire leur attention particulière sur la région de Saint-Maurice, entre Montréal et Québec ; sur celles de la Gatineau et du Témiscamingue, célèbres pour leur faune ; sur les lacs poissonneux qui foisonnent dans nos diverses provinces ; les stations balnéaires et les villégiatures si coquettes et si fraîches échelonnées le long du Saint-Laurent et de ses tributaires dans les provinces de Québec et d'Ontario.

La Ligue annonce qu'elle est à la disposition des étrangers en quête d'informations sur notre pays. Ses renseignements seront gratuits. Elle leur indique les principales gares de chemin de fer, les grands hôtels, les clubs, etc. Le tout orné de très jolies illustrations qui rendent cette brochure très instructive et attrayante.

N. G. VALIQUETTE LIMITED

VUE INTERIEURE



ABSOLUMENT GARANTIE

VOICI LA GLACIERE

Que des Centaines Achèteront Lundi

Rappelez-vous que la construction intérieure de ces glacières représente le meilleur principe de l'emmagasinage frigonfique. Insistez pour avoir cette marque, c'est la seule dont la construction soit convenable, et aux prix demandés, lundi, elle ne vous reviendra pas plus cher que la glacière ordinaire. " vous faut une glacière, il vous en faut une bonne, et vous voulez payer le moins cher possible pour u bonne. Voici précisément ce que vous procurera la vente de lundi. Le meilleur temps pour acheter, c' le matin.

UNE JOURNEE SEULEMENT

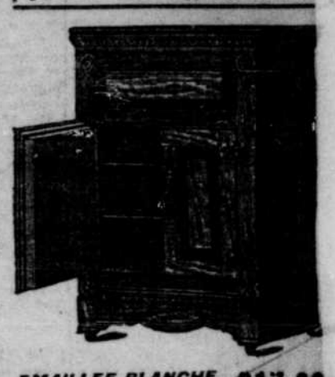




$6.38

Valeur de $8.00

QUINZE DESSINS AU CHOIX



EMAILLEE. . . $16.98
GALVANISEE. . $14.98

54 pouces de hauteur, 30 pouces de largeur, 20 pouces de profondeur. Belles parois isolées avec du papier cerité et de la laine minérale. Serrures et charnières en bronze. Rouettes fixes. Finie en émail blanc ou en tôle galvanisée. Bonne valeur de glacière en émail, à. . . **$22.00**

40 pouces de hauteur, 26 pouces de largeur, 17 pouces de profondeur. La seule chose bon marché dans cette glacière, c'est le prix. Est à parois fortement galvanisées, à base mobile et à charnière en bronze soudé. La caisse est finie de couleur chêne verni et montée sur rouleaux. La construction intérieure de ces glacières est absolument la même que celle des marques les plus chères. Prix pour lundi **6.38**

EMAILLEE BLANCHE
Valeur de $24.00 **$17.39**

48 pouces de hauteur, 36 pouces de largeur, 21 pouces de profondeur. Ass bonne pour la plus somptueuse demeu de la ville. Finie à l'intérieur en ém blanc, propre, pimpante et salubre. V leur de $24.00. Vente de lundi **17.3**

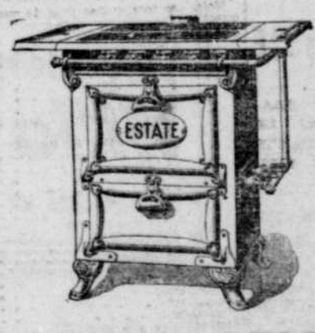
TRES SPECIAL

2,500 verges de linoléum le plus lourd que nous ayons jamais tenu seront en vente lundi à environ moitié prix. Ce linoléum est tout à dessins de fleurs, en un grand choix de couleurs des plus attrayantes pour salles à manger, corridors, salles d'attente et chambres à coucher. Deux verges de large. Valeur de 70c pour **39c**

N. G. Valiquette LIMITED

471-477 ST. CATHERINE ST. EAST

POELES A GAZ



ESTATE $19.00

INSTALLE

Voici les chaleurs qui arrivent. Préparez-vous-y. Achetez votre poêle à gaz maintenant. Commencez à rendre vos travaux de cuisine agréables et faciles. Rien n'apportera plus de confort à votre maison que ce poêle à gaz ESTATE moderne. L'ESTATE est ce que l'habileté et les bons matériaux peuvent produire de plus parfait.

Apportez cette annonce au bureau ou signez vos nom et adresse et nous vous enverrons les descriptions du poêle à gaz ESTATE.

NOM _____

ADRESSE _____

Montreal Light, Heat and Power Co.

Cacao de Fry

Délicieux pour le Déjeuner

CONFERENCE AUX OUVRIERS

Le docteur Valin, donnera, demain, dimanche, à 2 h. p. m. au Temple du Travail, 301 rue St Dominique, une conférence sous les auspices du Conseil des Métiers et du Travail.

Il traitera des rapports qu'il y a entre l'habitation, les métiers à poussière, l'alcoolisme et la tuberculose.

NOS EXPERTES EN MAT DE BLOUSES

Toutes femmes savent combien il est difficile de blanchir leurs blouses, surtout leurs blouses de fantaisie, et il n'y en a que quelques-unes qui peuvent y arriver.

The Toilet Laundry LIM

"La Buanderie qui connaît son affaire" a des expertes dans ce genre d'ouvrage, et renvoie les blouses nettes et détachées, dans des boîtes séparées.

Prix : de 5c à 25c, selon la valeur.

428 RUE [illegible]

TEL. UP 3480

LA CONVENTION DES ARTISANS

AMENDEMENTS AUX REGLEMENTS.—ELECTION DES DELEGUES A LA CONVENTION GENERALE. — BANQUET AU BOUT DE L'ILE.

A la deuxième séance de la convention de la juridiction de Montréal des Artisans Canadiens-Français, tenue, jeudi après-midi, plusieurs questions importantes du programme ont été discutées. On procédera également à l'élection des délégués de chaque district à la convention générale de la société qui doit se rendre à Montréal en août prochain. Les délégués suivants, au nombre de dix-neuf, ont été élus: District de Richelieu, MM. J. H. Gervais et E. A. Chapdelaine; Joliette, MM. le notaire Doré et Henri Grisé; Terrebonne, le Dr J. E. R. Desjardins; Jacques-Cartier, M.G. S. Malépart; Beauharnois, M. G. Gagné; Montréal Nord, MM. V. Guèvremont et A. Pigeon; Sainte-Cunégonde, M. J. C. Lamothe, avocat; Notre-Dame, M. T. David; Montréal-Sud, MM. N. Fontaine et le Dr F. Goyette; Montréal-Ouest, M. E. Lavergne, Saint-Jean-Baptiste, M. R. Lachance; Montréal-Centre, No 1, M. J. Huot; No 2, M. J. O. Decelles.

Jeudi soir, les délégués de la convention étaient les hôtes du Conseil général et se rendaient au Bout de l'Ile où un superbe banquet leur avait été préparé à l'hôtel Bureau.

A la séance d'hier matin étaient légués ont repris l'étude des amendements à proposer à la convention générale. Les principales mesures adoptées à cette séance sont l'augmentation de la cotisation et le droit de la présence à la convention des dames faisant partie de la société. Le premier projet est adopté après une vive discussion à laquelle prend part le délégué de Sherbrooke M. Arthur Pigeon, avocat. Ces amendements seront soumis à la convention générale pour ratification définitive.

L'assemblée d'hier matin était présidée par M. J. N. Lemieux. M. le chanoine Lepailleur, le chapelain de la société, était aussi présent et s'intéresse beaucoup aux travaux de la convention.

SHERBROOKE ET SES ALENTOURS

(Du correspondant régulier de la PRESSE)

Sherbrooke, 18. — Robert Poulin, un marchand-tailleur de La Patrie, a été traduit devant le juge Mulvena, sous l'accusation d'avoir volé $125 à M. N. Gariépy, autre marchand de la localité.

L'accusé avait été condamné par un juge de paix de l'endroit à subir son procès en Cour d'Assises, mais il opta pour un procès sommaire.

Il appert d'après le témoignage de M. Gariépy que le 21 mai dernier sa femme mourut, et que, bien que le magasin fut fermé, il négligea de retirer son argent du tiroir-caisse où l'accusé l'aurait pris. L'accusation était basée sur le fait que Poulin avait été vu dans le voisinage. On déclara en outre qu'un de ses boutons de manchettes avait été trouvé après dans le magasin, mais cette dernière prétention n'a pas été concluante.

Le juge Mulvena a renvoyé la plainte faute de preuves suffisantes et l'accusé a été libéré.

Mansonville, 18. — Il est rumeur ici que les autorités du Pacifique Canadien à Montréal ont fait savoir aux habitants de North Troy qu'elles continueraient leurs lignes du Mont Oxford jusque chez eux, s'ils leur obtenaient le droit de passage. Le C. M. R. est rendu aux frontières et la ligne projeté se reliant à la ligne principale du Pacifique aura une longueur de 1¼ milles.

Réparations en montres, pendules et bijouterie, essayez Hemsley. 265 St Jacques. 173—26

La Dominion Light Heat & Power Company donne le meilleur service au plus bas prix. Pas de loyer d'électromètre. Electromètres dont les indications peuvent être comprises par tout le monde. Bureau général, 282 rue Ste Catherine Ouest. Up 6110. 189—26

A LA RECHERCHE DE SON FRERE

(Du correspondant régulier de la PRESSE)

Saint-Laureat, 18. — Mme Arthur Beaulieu désire recevoir des nouvelles de son frère, Dorilla Lacasse, qu'elle n'a pas vu depuis 5 ans, alors qu'il demeurait à Trois-Rivières.

AUX ACHETEURS DE PIANOS DE LA CAMPAGNE

Au lieu d'acheter d'un agent, adressez-vous directement à la manufacture de Pianos Pratte. N'ayant pas de commissions à payer, nous vous vendons un meilleur piano à meilleur marché.

Si vous ne pouvez venir, écrivez-nous pour avoir nos catalogues illustrés et nos prix. Quelle que soit la distance, nous pouvons vous servir à votre entière satisfaction. Nous vous enverrons un piano, tout payé jusqu'à destination, et si après l'avoir examiné vous ne l'aimez pas, nous le reprendrons à nos frais. Vous pouvez de la sorte avoir une meilleure valeur pour votre argent.

A part les pianos Pratte, nous avons d'excellents pianos d'autres marques très bien faits, à des prix plus bas que dans aucun autre magasin, pour la même qualité.

Adressez-vous directement à L. E. N. Pratte, à la manufacture de pianos Pratte, 2502 Blvd St-Laurent, vis-à-vis la gare du Mile-End.

UN BEAU TEINT EST UNE SOURCE DE JOIES. — La Crème Orientale ou l'embellisseur Magique du Dr T. Félix Gouraud.



Fait disparaître la laide les boutons, les taches de rousseur, les rides, les éruptions, toutes les maladies de la peau, toutes qui nuit à la beauté sans laisser aucune marque. Cette préparation a valu l'épreuve de 41 ans et elle est la meilleure. N'acceptez aucune contrefaçon d'un nom semblable. Le Dr L. A. Sayre disait à une dame de la Haute (une patiente): "Comme vous, femmes, allez vouloir servir, je recommande la "Crème de Gouraud" comme la moins offensive de toutes les préparations pour la peau." A vendre chez tous les pharmaciens et les marchands d'articles de fantaisie. Faites venir le catalogue qui donne des renseignements curieux et mentionner la "Presse". Fred. T. Hopkins, Prop., 37 Great Jones St, N. Y.

Rockwood Chocolates

Plaisent aux plus Délicats

parce que les CHOCOLATS ROCKWOOD sont tout ce qu'il est possible d'avoir en fait de bons chocolats.

Nous sommes tout particulièrement soucieux de la propreté de notre manufacture, en sorte que vous n'avez pas à craindre les conditions sous lesquelles les chocolats Rockwood sont faits.

Notre jugement s'unit à notre expérience pour fabriquer les chocolats les plus attrayants. — Vous constaterez les avantages de la pureté de la marchandise et les bonnes qualités de l'article si vous goûtez à titre d'essai une boîte de chocolats Rockwood.

En vente chez tous les marchands recommandables par tout le Canada.

The White Candy Co. Ltd.
ST-JOHN, N. B.

C'est facile de garder des Plantes dans une maison où il y a une Sunshine

Air Sunshine Pur, Chaud



LES personnes qui habitent des maisons chauffées avec des fournaises ordinaires disent souvent qu'elles ne peuvent réussir à garder de plantes. Ceci est dû au fait que les fournaises ordinaires ne sont pas pourvues d'une porte de cendrier à gaz automatique. Il n'y a rien pour prévenir le gaz de charbon, ce qui est mortel pour les plantes, par le fait qu'il est poussés dans dans les registres.

Maintenant, quand le gaz dans le compartiment de combustion de la Sunshine atteint une certaine pression, il fait ouvrir la porte de cendrier à gaz automatique et monte dans la cheminée, s'empêchant ainsi de prendre la voie des registres. Bien entendu, l'air qui traverse les registres est pur, chaud, c'est de l'air Sunshine, chargé du degré voulu d'humidité venant du réservoir à eau. C'est de l'air comme cela qui fait pousser les plantes et c'est bon à respirer pour les poumons.

Voulez-vous ne pas avoir été qui ne veut pas l'odeur de gaz de charbon dans votre maison, odeur si répugnante? Donnez instruction à notre agent d'installer la fournaise Sunshine (garantie) dans votre cave.



SUNSHINE FURNACE
McClary's

LONDON
TORONTO
CALGARY
WINNIPEG
HAMILTON
MONTREAL
VANCOUVER
ST. JOHN, N.B.

Blouses, Dentelles, Broderies, Mousselines

Notre assortiment dans ces marchandises comprend, à cette saison, ce qu'il y a de plus distingué et élégant à Montréal. Nous importons directement des grandes maisons de confection et des manufacturiers Européens.



Blouses en mousseline blanche, garnies de dentelle avec insertions et appliqué. Valeur $3.00, pour..... 2.25

Blouses blanches en "Mull", avec insertion. Broderie et dentelle. Valeur, $1.50 pour..... 1.15

Bas en cachemire. Valeur 25c, pour..... 22½c

Jupons en mohairette avec volant et frisons. Valeur, $2.25, pour.. 1.25

Blouses en mousseline blanche brodées sur les manches, devant et dos, garnies de dentelle valenciennes. Valeur $3.00 pour..... 2.25

Assortiment extraordinaire de Blouses en mousseline, lawn, "Mull" et soie, de..... 75c A $3

Sous-vêtements, pour dames, soie, fil, coton, de 12½c A 25c

Mousseline Organdi, dessins et nuances variés, à pois rayés, etc. Valeur, 25c pour..... 10c

LOT SPECIAL
Broderie de 24 pouces de large 19c

Splendide choix de Dentelles Valenciennes, Broderie suisse importée de Saint-Gall, la plus belle qualité au plus bas prix.

LOT SPECIAL
Broderie de 3 à 5 pouces de large, la verge..... 5c

Maison de Confiance, 50 ans d'Existence.

Filiatrault & Lesage

429 à 433 Boul. St-Lanrent, près Demontigny.

Vous pouvez acheter des meubles chez nous sans être obligé de payer comptant

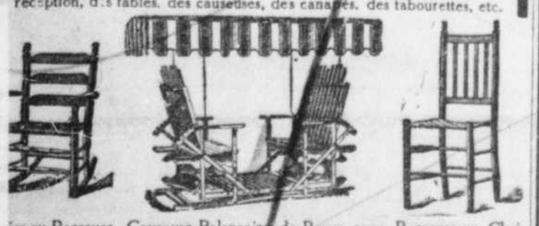
MEUBLES POUR MAISON DE CAMPAGNE



Peu importe ce dont vous pouvez avoir besoin pour votre cottage de campagne, venez nous voir car nous l'avons.

Il n'y a pas de meubles plus convenables pour maison de campagne que les chaises en rotin. Elles sont fraîches et confortables, se transportant facilement et ont une excellente durée.

En rotin, nous avons des fauteuils, des berceuses et des chaises de réception, des tables, des causeuses, des canapés, des tabourettes, etc.



ise ou Berceuse 25 pour $1.98 | Causeuse-Balançoire de Boyer, avec auvent, $22.00, sans auvent $15.00. | Berceuse ou Chaise, pour.....75c.

Nous avons 25 glacières échantillons que nous offrons à grandes réductions. Toutes constituent une véritable occasion. Venez les voir.

Tous les achats pour le bord du lac [Lake Shore] seront livrés promptement et gratis.

Renaud Kay & Patterson
COR. GUY & STE CATHERINE STS.

Quand vos Mains sont dans la Pâte

¶ J'en conviens, — pétrir le pain n'est pas un jeu pour une femme délicate.

¶ C'est de l'ouvrage, et de l'ouvrage dur pour la ménagère trop souvent surmenée, arrivant surtout à la fin d'une grosse journée d'ouvrage.

¶ Donc, madame, si la farine Five Roses peut ménager vos forces en réduisant le travail du pétrissage, ne devons-nous pas vous en parler?

¶ Cette farine fait du pétrin un vrai jeu d'enfant

¶ Parce qu'elle est si fine qu'elle se mêle vite, et aisément devient ferme et élastique. Chaque grain étant absolument de la même grosseur, la pâte lève uniformément.

¶ Ne demande qu'un minimum d'ouvrage dans le pétrin, de fait, il faut faire attention de ne pas trop la travailler.

¶ Vous voyez donc, madame, que la Five Roses est la farine la plus facilement travaillée, et la meilleure pour tous les usages.

¶ Ne voulez-vous pas connaître la merveilleuse satisfaction d'une pâte parfaite, — sa finesse, son élasticité?

¶ N'augmentez pas inutilement votre ouvrage. Permettez à la Five Roses d'adoucir vos misères aux jours de boulangerie.

¶ N'est-ce pas que ça vaut bien la peine?

LA FARINE FIVE ROSES
EGAYE LES JOURS DE CUISSON

COURRIER DE BUCKINGHAM

(Du correspondant régulier de la PRESSE)

Buckingham, 18. — On apprend de source certaine qu'un syndicat de capitalistes américain a obtenu une option de vente sur toutes les limites à bois de la compagnie James MacLaren et ses scieries à Buckingham, jusqu'au 1er de juillet prochain.

—Il n'y a pas très longtemps des commerçants de la ville ont demandé au Pacifique de faire passer son embranchement de Masson dans les limites de la ville, mais la compagnie, après le rapport de son ingénieur, a déclaré que ce changement sera trop dispendieux.

—Des représentants d'une compagnie allemande ont fait l'achat, la semaine dernière, de 70 arpents de terrain contenant de la plombagine, sur la ferme de M. Brady, qui se trouve dans les limites de la ville. Des hommes sont déjà occupés à l'exploitation de cette mine.

LE MAGASIN DE LA COURONNE
VENTE D'ÉTÉ

LUNDI et MARDI

C'est l'initiative qui fait prospérer les magasins, mais pour que les résultats soient durables, il faut battre des sentiers nouveaux, IL FAUT TROUVER.

O. LEMIRE & CIE trouvent et donnent la QUALITE et le NOUVEAU à tous leurs clients.

Pour une jolie Toilette d'Eté
10,000 vgs de superbes mousselines de fantaisie dans un grand choix de couleurs, dessins fleuris, rayés et à pois, la valeur est étonnante, variant de 15c à 25c, prix spécial pour lundi et mardi..... 8½c la verge

La Blouse Tailleur est la Blouse par Excellence
Elle est toujours jolie, neuve et pimpante. 100 blouses tailleur ins tailées pour lundi et mardi..... Valeur de $1.75 98c

A 68c
Blouses en linon avec garniture de dentelle et broderie d'un très chic effet, la valeur régulière est de $1.00. Lundi et mardi, chacune..... 68c

COLLETS BRODES 5c Rég. 25c et 35c
150 douz. de collets (faux-cols) brodés pour dames, grand choix de dessins, très spécial pour lundi et mardi..... 5c
VOYEZ NOS VITRINES.

2 Groupes intéressants -- Chaussettes pour Hommes
Rég. 25c et 29c. En fil couleur tan, cadet, sang de boeuf, violet, marine, réséda, noir . 12½c
Rég. 50c et 65c. Fini de soie avec jolis petits dessins de broderie, couleurs choisies pour la saison..... 37c
VOYEZ NOS VITRINES.

Rég. de 85c à $1.25 Lundi et Mardi 59c
Etoffes à Robes Noires
Riche collection pour robes d'été, tissu très fin, très beau et durable, fini de soie permanant, la qualité et la beauté de ces étoffes vous étonneront.
VOYEZ NOS VITRINES.

CEINTURES LAVABLES
Ceintures brodées blanc sur toile et sur duck. Boucle en métal. Rég. 15c à 20c..... 12½c
Ceintures brodées, blanc et de couleurs, le choix est très considérable, et les dessins très variés, valeurs de 29c à 50c..... 19c

Pour votre Maison de Campagne
UN LIT DE CAMP..... $2.97
UN HAMAC..... $1.29
UNE PAIRE D'OREILLERS EN PLUMES..... 85c

Coupons de Rubans
100 coupons de rubans-couleurs et longueurs assortis, valeur de 8c à 10c, spécial la verge, lundi et mardi..... 3½c

15c-- MOUCHOIRS
Broderie suisse, broderie irlandaise, toile, batiste et mousselines fines, riches dessins, quelques-uns à la main, valeurs de 25c à 45c. Lundi et mardi..... 15c

JUPES A $3.98
Ces jupes sont en panama, voile et serge, la valeur en est de $5.00. Prix spécial lundi et mardi..... $3.98

ROBES de FILLETTES
Juste comme la maman les désire, elles sont en guingan carreauté, dans un choix de couleurs et sont lavables, très spécial. Rég. $1.25 ..... 79c

Soie Shantung
Couleur naturelle, grande largeur. C'est la qualité de 75c. Pour lundi et mardi, la verge..... 37c

Bas pour femmes 19c
Fil cordé noir, aussi quelques-uns avec effet de dentelle, valeur de 35c. Lundi et mardi, la paire..... 19c

Boutons en écaille. Rég. 10c la douz..... 5c

Boutons de fantaisie pour robes, 2 douz..... 4½c

15 -- RUBANS, valeur de 25c
Couleurs, blanc, bleu, rose, rouge, vert, nil, vieux rose, améthyste, etc.

1000 COUPONS
De très fine batiste pour robes et sous-vêtements, grandeurs de 2 à 10. Rég. valeurs de 17c à 22c..... 10c

O. LEMIRE & CIE, Rue St-Denis près Ste-Catherine

LA 'WHITE' est la REINE Des Machines à Coudre :-:



50c par semaine

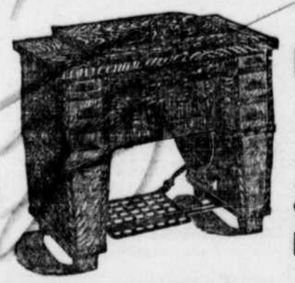
En mettra une en votre possession

LA "WHITE" est garantie être la machine qui fonctionne avec le plus de facilité, la plus rapide et la plus agréable à employer. Elle est munie de coussinets à billes et de tous les accessoires les plus perfectionnés. Elle est aussi jolie et aussi superbement finie qu'un piano. Il n'en coûte rien pour l'essayer chez vous.

Vendue au Comptant ou à Crédit.

Faites-en expédier une à votre adresse.

L'ESSAI EST GRATUIT.



VENDUE PAR LA Metropolitan House Furnishing Co.,
Fournisseurs d'ameublements complets :-:
30 et 32 RUE NOTRE-DAME OUEST
Montréal.

—Un bien pénible accident est arrivé, samedi soir, M. Hercule Drouin se rendait au Lac Long pour y passer la journée de dimanche avec les membres de la fanfare. Près de la grande côte de Rowan, la voiture dans laquelle il se trouvait, versa tout à coup et dans sa chute il se fractura une côte.

—Les vues animées données aux deux Oulmetoscopes remportent un grand succès. Chaque soir ces deux petits théâtres sont remplis.

EXCURSIONS D'APRES-MIDI

Splendides voyages sur le Saint-Laurent, lundi, le 27 juin, et jeudi, 30 juin. Musique à bord. Passage, 25 cents. Vapeur "Berthier" quitte la jetée Victoria à 2.30 et revient à 7. 16,18,20,21,22,23,24,25

THE DOMINION COLLEGE OF MUSIC
620 Rue Dorchester Ouest
Les examens de mi-été dans toutes les branches de la musique pratique et théorique auront lieu les 25, 27, 28, 29 et 30 juin.
Pour tous renseignements, s'adresser au secrétaire du Collège. Téléphone Up 2103. Aucune entrée ne sera reçue après le 22 juin.
PERCIVAL T. ILLSLEY, B. Mus. F.R.C.O., Secrétaire.
28,4,11,18

Bijoutier-Horloger EXPERT
des célèbres maisons de Suisse, Américaine, Waltham, Elgin et Canadienne Birks.
Choix de montres, bijoux, pierres précieuses, etc., à des prix modérés.
Spécialité: Réparation de Montres
J. L. G. de PARIS,
92 av. Mont-Royal Est.

LAVERGNE

M. le curé a permis aux cultivateurs de travailler, dimanche dernier, afin de leur permettre de terminer leurs semailles.

TRIBUNE LIBRE

A LA MEMOIRE DE LAURA AMESSE

La femme en général, contrairement à un grand nombre d'hommes, n'a pas besoin de l'espoir de conquerir la gloire pour se dévouer et sacrifier sa vie, au besoin, pour sauver ses semblables. Qu'on laisse la gloire aux hommes, à ceux qui l'ambitionnent: "La gloire pour la femme ne serait qu'un deuil éclatant", a dit un auteur.

Qu'on élève des statues aux hommes et aux femmes dont la plus grande partie de la vie a été un long acte d'héroisme, comme Champlain, Mgr de Laval, Jeanne Mance, etc., c'est très bien, mais qu'on sache faire la différence entre l'héroisme d'une vie entière et celui d'une minute.

Pour ma part si un jour il m'était donné de faire un acte d'héroisme, qu'on voulut reconnaitre en m'élevant une statue, mon grand désir serait qu'elle fut mise en pièces avant son inauguration.

Comme vous le voyez je n'ai pas la statumanie.

Pas de statues pour les héros d'un jour, dont l'héroisme n'a duré que quelques minutes, pendant que ceux dont ils étaient le soutien ou leurs compagnons sont plongés dans la misère noire: ce n'est pas en élevant des statues qu'on fait naitre ces héros-là; ils n'y pensent même pas au moment suprême.

Pas de statue pour l'héroine Laura Amesse, mais un monument pour perpétuer son souvenir comme celui élevé à la mémoire de Sarah Maxwell dont une superbe école porte le nom et redira aux générations futures l'acte héroique de l'immortelle qui a sacrifié sa vie pour sauver ses élèves.

Qu'on fasse de même pour Laura Amesse et qu'on lui élève un monument ou quelques ouvrières pauvres trouveront un refuge et une protection assurés contre les dangers qui les environnent. Oui une maison pour les ouvrières, au frontispice de laquelle on lirait en grosses lettres: "A la mémoire de Laura Amesse" c'est ce qui conviendrait le mieux pour perpétuer parmi les ouvrières surtout, la mémoire de l'héroine qui a sacrifié sa vie pour sauver ses compagnes.

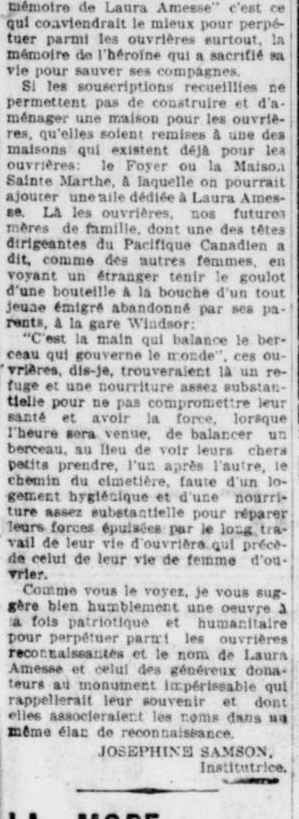
Si les souscriptions recueillies ne permettent pas de construire et d'aménager une maison pour les ouvrières, qu'elles soient remises à une des maisons qui existent déjà pour les ouvrières: le Foyer ou la Maison Sainte Marthe, à laquelle on pourrait ajouter une aile dédiée à Laura Amesse. Là les ouvrières, nos futures mères de famille, dont une des têtes dirigeantes du Pacifique Canadien a dit, comme des autres femmes, en voyant un étranger tenir le goulot d'une bouteille à la bouche d'un tout jeune émigré abandonné par ses parents, à la gare Windsor:

"C'est la main qui balance le berceau qui gouverne le monde", ces ouvrières, dis-je, trouveraient là un refuge et une nourriture assez substantielle pour ne pas compromettre leur santé et avoir la force, lorsque l'heure sera venue, de balancer un berceau, au lieu de voir leurs chers petits prendre, l'un après l'autre, le chemin du cimetière, faute d'un logement hygiénique et d'une nourriture assez substantielle pour réparer leurs forces épuisées par le long travail de leur vie d'ouvrière qui précède celui de leur vie de femme d'ouvrier.

Comme vous le voyez, je vous suggère bien humblement une oeuvre à la fois patriotique et humanitaire pour perpétuer parmi les ouvrières reconnaissantes et le nom de Laura Amesse et celui des généreux donateurs au monument impérissable qui rappellerait leur souvenir et dont elles associeraient les noms dans un même élan de reconnaissance.

JOSEPHINE SAMSON,
Institutrice.

LA MODE DE DEMAIN



Cette charmante toilette est en messaline rose pâle drapée de chiffon noir et ornée de broderies d'argent.

Ne manquez pas de voir, dans les vitrines de W. H. Scroggie Limited, rues Sainte-Catherine et Peel, le merveilleux étalage de marchandises et les splendides occasions offertes pour lundi.

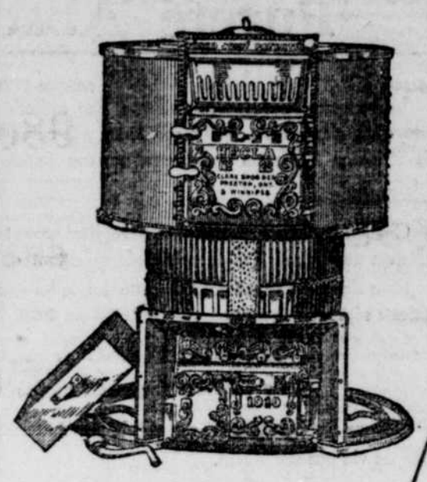
HECLA FURNACE

(FOURNAISE HECLA).

Et les Principales Améliorations apportées au Chauffage à Air Chaud en 30 Ans.

Les JOINTS SOUDES sont la première et la plus importante de ces améliorations.

L'on s'oppose à la fournaise à air chaud ordinaire, parce que là où les parties en acier et en fonte sont boulonnées et cimentées, les joints ne restent pas à l'épreuve de l'air. Le fer et l'acier de la fournaise s'étendent et se contractent sous l'influence de la chaleur et du froid. Les boulons deviennent lâches, le ciment se désagrège, et le gaz, la poussière et la fumée s'échappent dans la maison, par ces ouvertures.



Pour surmonter cette difficulté, nous avons perfectionné les JOINTS SOUDES. Au lieu de boulonner et decimenter le fer et l'acier, nous les soudons en les chauffant à blanc jusqu'à ce qu'ils deviennent une seule pièce de métal solide.

Les JOINTS SOUDES rendent la chambre à combustion tout à fait à l'épreuve de l'air. Ces joints sont permanents et font que l'air chaud, chauffé, est toujours frais, salubre, fortifiant et pur.

Les BOITES A FEU de L'HECLA sont renforcées par 97 supports en acier soudés dans la surface extérieure. Ceci en fait des boites à feu les plus dures, résistantes et durables qui soient fabriquées.

Les supports en acier augmentent la surface de chauffe de 300 pour cent. Cette augmentation de surface de chauffe, de la boite à feu, augmente le pouvoir de chauffe de votre fournaise et vous fait obtenir une plus grande chaleur du charbon que vous brulez.

De fait, les essais actuels ont démontré une économie d'au moins une tonne de charbon sur sept grâce au chauffage efficace de la boite à feu à côtes d'acier de l'"Hecla."

Ce sont des améliorations essentielles, améliorations de "l'Hecla," qu'on ne trouve que dans les fournaises "Hecla,". Il y en a d'autres décrites et illustrées dans notre livre. Ecrivez pour en avoir une copie gratuite. Envoyez-nous un croquis de votre maison et nous serons heureux de vous fournir une estimation gratuite du coût de l'installation de la véritable fournaise "Hecla." 99

CLARE BROS & CO., LIMITED, - - - PRESTON, Ontario.

J. E. JAMIESON, Représentant pour la Province, COATICOOK, Qué.

THE HAMILTON COMPANY

Votre choix sur nos meilleurs chapeaux garnis

Valant de $15.00 à $25.00.

Lundi à $10.00



A New York ou à Paris, des chapeaux comme cela vous coûteraient de $40.00 à $100.00. Nous avons importé les meilleurs modèles que nous avons pu nous procurer, nous en avons copié quelques-uns, nous en avons modifié d'autres et nous en avons fait des chapeaux de $15.00 à $25.00 aussi bons que leurs originaux beaucoup plus dispendieux. Ce sont là les chapeaux que nous offrirons à **$10.00** lundi Chaque couleur, chaque style que vous désirez se trouve dans le lot, mais il n'y en a pas deux de semblables — ne l'oubliez pas.

Vous aurez des étoffes à robes ici, lundi, pour 19c. Elles vous coûteraient 45c, 50c, 55c et 60c en tout autre temps.

C'est le reste de notre stock de printemps—quelques 2,000 vgs en tout, comprenant voile de Paris noir, pure laine, serge Vigoroux française pure laine, voile de nonne pure laine, mohairs à rayures unies, lustrées, homespuns et tweeds de 54 pouces, chevrons pure laine à rayures, ombrées, lustrés blancs fantaisie, dessins tissés en mohairs blancs, et plusieurs autres valeurs également bonnes.

100 Jupons Heatherbloom tan, valant $2.98 pour $1

Ces jupons sont en splendide tissu "Heatherbloom" de couleur tan seulement et sont légèrement changés (raison de leur bas prix) mais cette défectuosité est imperceptible à première vue. Chaque jupon a 2 volants de large, broderie pour appareiller.

Ces tissus lavables ont plus que leur prix pour les recommander. La qualité est le point fort des occasions d'Hamilton.

12½c seulement pour des valeurs de 18c, 20c, 25c, 30c et 35c.

Cette offre comprend des Zéphyrs, Shantungs de couleur pour costumes, Rajah, de couleur, pour costumes, drap Panier mercerisé de couleur, Poongée de couleur pour costumes, Ducks unis, coutils et tissus Monotone pour costumes, tissus Nelson à Costumes, Reps de toutes couleurs, pongelines de couleur, Foulards, Foulardines, Organdis, Batiste, Zéphyrs français, Toiles Blanches pour costumes, de double largeur et tissus sideband pour costumes. Ce sont tous le nouveaux tissus dont la valeur varie de 15c à 35c la verge, mais le prix de lundi n'est que de . . . **12½**

Encore des articles brodés à la main pour 29c

Nous ne pouvons nous procurer assez de ces articles pour répondre aux demandes. Cette fois nous avons 600 pièces, et si vous avez été déappointée la dernière fois, venez de bonne heure lundi. Il y a des toilettes d'oreillers, de napperons à thé, des dessus de lavabo, des dessus de bureau, des chemins, des napperons cabarets, des doylies, des carrés, de petits dessus de table, tous brodés fantaisie.

30 costumes tailleur lavables, de New York, à une réduction de 35 p.c.

Nous nous sommes procuré les échantillons d'un des principaux fabricants de costumes genre "Tub" de New York, mais le fabricant paye le trente-cinq pour cent de droit d'entrée au Canada. Vous bénéficierez de cette dispense de droit, sans rien perdre du côté de l'élégance et de la qualité. Ces costumes sont en reps toiles Ramie et d'Irlande, d'élégante confection et d'un fini irréprochable; quelques-uns collets, revers et poignets élégamment ornés de broderie de Perse. Couleurs: toile naturel, gris, blanc, bleu pâle, bleu Copenhague, mauve et héliotrope. Une seule grandeur: 36, et ils seront visibles dans nos vitrines, demain. Le prix variant de **$7.50** à **$17.50**.

LA FETE NATIONALE A BEAUHARNOIS

(Spécial à la PRESSE)

Beauharnois, 18. — La fête nationale sera célébrée avec éclat à Beauharnois, dimanche, le 26 juin. Hier soir, les membres des différentes sociétés de secours mutuels, les Forestiers Catholiques, l'Alliance Nationale, la C. M. B. A., les Artisans se sont réunis et ont élu M. Narcisse Deslauriers, président de la Société Saint-Jean-Baptiste, à Beauharnois, et M. Albert Contant, secrétaire. A cette assemblée, on élabora les grandes lignes du programme qui sera exécuté le 26 juin. Les maires de toutes les paroisses environnantes et celui de la ville ont été invités à se joindre au comité. Il a été décidé aussi qu'une grand'messe solennelle sera chantée par M. le curé Neveu, à 9 heures a.m. Après la messe, une procession défilera dans les rues de la ville. Il y aura ensuite une assemblée publique, sur la place du marché, où des discours patriotiques seront prononcés. Le soir, un magnifique feu d'artifice sera lancé sur les bords du lac Saint-Louis. Le comité invite toutes les personnes, qui passent l'été dans les endroits de villégiatures environnants et qui possèdent des yachts, à se rendre à Beauharnois à cette occasion et d'illuminer leur embarcation.

NOUVELLES DE SAINT-JEROME

(Du correspondant régulier de la PRESSE)

Saint-Jérôme, 18. — Dimanche soir, a eu lieu à l'hospice des Soeurs Grises, la séance donnée chaque année par les enfants de cette institution. La fanfare de Saint-Jérôme avait prêté son concours.

—Le conseil de la ville a décidé de faire nettoyer les rues de la ville; la chose était urgente: des employés sont à gratter les chemins pour enlever l'épaisse couche de poussière qui les recouvre.

—L'un des premiers avantages que la ville de Saint-Jérôme retirera de la refonte de sa charte par la législature, sera d'avoir bientôt presque partout des trottoirs permanents; sur la requête de plusieurs propriétaires du quartier Labelle, le conseil fera préparer un règlement ordonnant la construction de trottoirs en ciment. Les travaux commenceront dans les premiers jours de juillet.

EXCURSION A SHAWINIGAN FALLS

C'est demain le 19 juin qu'aura lieu l'excursion organisée par la Cour Gounod No 3240, de Maisonneuve, O. I. F., aux Chûtes de Shawinigan par le Grand Nord.

Le départ se fera à la gare de la rue Moreau à 8 hrs. et à la rue Lasalle à 8.15 a.m., avec arrêt à la Pointe-aux-Trembles.

Déjà un grand nombre de billets ont été vendus, et les organisateurs comptent que plusieurs centaines de personnes tiendront à faire ce magnifique voyage le long des Laurentides et se feront un devoir d'aller admirer les magnifiques Chutes de Shawinigan, et les pouvoirs d'eau qu'elles alimentent.

Le retour aura lieu à 6 p. m. de Shawinigan Falls, et le train devra entrer en gare vers 9 p. m.

Prix, $1.35 pour les adultes et 70

SUR LES BORDS DU RICHELIEU

(Du correspondant régulier de la PRESSE)

Sorel, 18 — A une réunion des citoyens tenue jeudi soir, à la salle de la musicale Richelieu, une société chorale a été formée. Plus d'une trentaine d'amateurs font partie de la nouvelle organisation. Le but de l'association est de développer l'art musical et la diffusion desvieux chants canadiens. Le comité de régie est ainsi formé: président-honoraire, Son Honneur le maire, M. J. B. Lafrenière; président, M. R. A. Brousseau; 1er vice-président, M. L. N. St Martin, N.P.; 2ème vice-président, M. Emile Rajotte, secrétaire, M. Albert O. Cartier trésorier, M. A. Petticlere, directeur-artistique, M. Germain Clément.

— L'hon. juge Brunear vient de rendre sa décision dans une cause assez importante, plaidée devant lui au terme de la Cour Supérieure du mois de mai dernier. Cette cause soulevait plusieurs questions de droit intéressantes: prescription, preuve testimoniale, valeur des présomptions. L. N. Bonin, H.C.R. de cette ville, poursuivait l'abbé Jean Ducharme, curé de la paroisse de Contrecoeur, en sa qualité d'exécuteur testamentaire de feu Joseph Bonin.

Feu Joseph Bonin avait demeuré plusieurs mois chez le demandeur, et ce dernier réclamait de la succession le paiement de la pension, etc., par lui fournie à feu Joseph Bonin. Le défendeur "ès-qualité" plaidait que le dit feu Joseph Bonin avait, tant par argent et provisions fournis au demandeur, acquitté ce qu'il pouvait lui devoir; il plaidait, en outre, la prescription.

Le juge a maintenu l'action du demandeur et a condamné le défendeur "ès-qualité" à payer, sur et à même les deniers de la succession, la somme de $145.00 avec dépens.

—Dimanche soir, la Musicale Richelieu a donné un très joli concert au kiosque du carré Royal.

—Lundi soir, a eu lieu une inspection de la brigade des pompiers de cette ville. L'alarme fut sonnée et en quelques instants les pompes à incendie ainsi que les voitures contenant les échelles, etc., etc., étaient lancées à fond de train du côté du collège du Sacré-Coeur, où les échelles furent montées en quelques secondes, puis se dirigeant vers la Richelieu, l'on fit l'essai de la pompe à vapeur. Tous les appareils étaient en très bon ordre et les pompiers, sous la direction du chef Plamondon, ont répondu promptement à l'appel. Le service de protection contre les incendies est maintenant très effectif, et c'est avec plaisir que nous constatons les importantes améliorations qu'on a effectuées à cette branche du service public.

MERE DANS L'INQUIETUDE

Madame veuve Théodore Roussin demeurant au No 1 rue Joséphat, quartier Papineau, est très inquiète au sujet de la disparition étrange de son jeune fils Albert. Le jeune garçon qui est âgé de 16 ans, était employé à la fabrique de cigares, Grothé. Il partit samedi matin pour aller à son ouvrage comme d'habitude, mais n'a pas été revu depuis. Il ne s'est pas montré chez M. Grothé, et n'a pas été retiré sa paie de la semaine. Des recherches à la police, aux hôpitaux, etc., n'ont pas eu de résultat. Le jeune Roussin qui est grand pour son âge, portait un veston brun foncé, culotte rayée de brun et casquette de drap de même couleur.

A TROIS-RIVIERES

(Du correspondant régulier de la PRESSE)

Trois-Rivières, 18. — Samedi après-midi, au terrain de cricket, notre club s'est rencontré avec celui de Québec et a été défait par neuf points.

— Dimanche après-midi, les zouaves de Sorel sont venus rendre visite à notre corps de zouaves. Il y eut réception à l'arsenal.

— Lundi matin le règlement adopté par le conseil accordant un bonus de $25,000 pour l'établissement d'une nouvelle manufacture, ainsi que nous l'avons déjà annoncé, a été approuvé



LE MASON & RISCH

"LE PIANO QUI A UNE AME"

est remarquable par la facilité et l'uniformité du mécanisme, la limpidité et le charme du son. Il possède par-dessus tout cette qualité rare de soutenir le son et chanter comme une voix humaine. **LE SYSTEME ALIQUOT** exclusif au piano **MASON & RISCH**, rend seul ces attributs possibles. Nous avons tous les styles, en bois de choix.

La brochurette gratuite "Inside Information" renferme, sur les pianos, des renseignements que vous serez heureux de posséder. Elle est envoyée sur demande.

LAYTON BROS

550 rue Ste-Catherine Ouest, (Angle de la rue Stanley)

COURRIER DE LACHINE

(Du correspondant régulier de la PRESSE)

Lachine, 18. — La compagnie "Martin et Cie" a été incorporée, par lettres patentes, à Ottawa, le 26 mai. Jeudi le 9 juin on a procédé à l'élection du bureau de direction. Ont été élus: Président, M. A. Martin; vice-président, M. A. Allard; gérant, M. A. Carignan; directeurs: MM. J. A. Martin, A. C. St Amour, R. Carignan, J. B. R. Carignan. Cette compagnie s'occupera du commerce du bois, du charbon, du foin, etc.

—Une assemblée des membres de l'Alliance Nationale, cercle Jacques Cartier No 49, a eu lieu, mardi dernier. M. Charles Duquette, premier inspecteur de cette société et J. N. Gélinas, auditeur général, assistaient à cette assemblée. Après l'expédition des affaires de routine, M. Duquette adressa quelques mots et fut suivi de M. Gélinas, qui soumit son rapport sur l'état financier du cercle Jacques Cartier.

LES MEFAITS DE LA FOUDRE

(Du correspondant régulier de la PRESSE)

Windsor Mills, 18. — Une violente tempête s'est abattue sur notre ville, dans la nuit de mardi à mercredi. La foudre est tombée sur une grange appartenant à MM. P. Leclerc et T. Rouillard, et y a mis le feu. Cette grange a été réduite en cendres. Les pertes s'élèvent à $800, et les assu-

IL DONNE SA DEMISSION

M. Charles Desautels, l'un des doyens du corps constabulaire de Montréal, vient de remettre sa démission entre les mains du chef Campeau. M. Desautels a été pendant vingt-cinq ans au service de la ville, et ce n'est pas sans un réel regret que ses supérieurs le voient partir. C'était un bon et brave serviteur. Le démissionnaire est le frère du lieutenant Joseph Desautels qui s'est pensionné dernièrement, retiré des cadres de la police.



Le constable Chs. Desautels qui a donné sa démission après vingt-cinq ans de service.

SI VOUS N'ANNONCEZ PAS, vous chercherez vos locataires, si vous annoncez, vos locataires vous

L. M. LEFEBVRE,

396 rue Rachel Est.

POUR LUNDI, MARDI, MERCREDI ET JEUDI PROCHAIN

La plus grande vente de la saison. Ne la manquez pas.

1 bout. vinaigre de malt importé, val. rég. 15c, pour 5c

1 grande bout. vin clairet, 40c, pour. 19c

500 btes pilules Dodd pour les rognons, 50c, pour. 33c

200 btes tablettes Rivales, val. $1.00, pour. .59c

1,000 lbs soda à pâte, val. 12c la lb. pour cette vente. 4c

400 demi-bouteilles vin clairet, val. 25c, pour cette vente. .12½c

Sirop Hémoglobine des Chiens ou Pepto Fer Jaillet, val. $1.50 pour. . . **$1.19**

10 lbs cassonade, val. 5½c la lb. pour. 48

500 btes cirage à chaussures Colonial, val 10c, pour. 7c

Sirop ou cachets Demers, val. 25c, pour. .

3 gros morceaux savon castille pour. . .23c

1 bouteille Lydia Pinkham, $1, pour. 71c

1 brûleur à gaz, val. 20c, pour. 15c

1 bout. eau Rigaud, val. 25c, pour 19c

1 lb beau raisin table, val. 15c, pour. 10c

1 beau beurrier en cristal, val. 20c, pour . .12c

Tél. Bell St Louis 2595 - 2596

1 grand plateau en crystal pour gâteau, 35c, pour. **19c**

250 flocons marinades, valant 25c, pour. **10c**

Baume Rhumal ou Sirop Coderre, valant 25c, pour. **12½c**



5 gros paquets Corn Starch, val. 7½c chacun, pour. **24c**

450 paq. empois chinois, valant 12c, pour **8c**

1 livre beau raisin à pouding, valant 8c, pour. **5½c**

200 demi-bouteille vin sauterne, val. 25c la bour. pour . . .

1 lb. belles pnts salées, 1st choice pour. . .20c

2 bons manteaux à gaz L.M. Lefebvre pour. . .25c

2,700 lbs. beurre crémerie, 1st choix, val. par tout 30c, pour cette vente. .25½c

LA MAISON L. M. LEFEBVRE

Durant ces ventes, nous donnerons un morceau du savon "Queen", pour la somme de un centin, à condition d'acheter pour **50c**

Dr Chase Nerve Food ou Pilules Gin, val. 50c, pour. **36c**

1 beau service à dîner, 82 pièces, val. $5.50, pour. **$4.39**

Prix spéciaux aux marchands. Demandez le commis No 1.

4 morceaux de chocolat Peppermint, val. 20c pour. **15c**

1 belle cardinière val. rég. 55c, pour. **39c**

Grandes ventes de tapisseries, nous en avons de 3c jusqu'à **$2** la pièce.

Un grand nombre d'autres occasions non mentionnées dans cette annonce vous sont offertes.

1,000 livres belles peaunes françaises, val. 12c pour. 9c

6 sacs sel fin Windsor pour 19c

Régulateur de la femme du Dr Larivière, $1.50 pour. 78c

10 livres sucre blanc, val. 6c la lb. pour. . .53c

Gin DeKuyper, val. 35c, 40 et 50c pour. . . .

Pilules Rouge du Mexico, val. 75c pour. . . .29c

20 doz. vin clairet Chabonnet, val. rég. 25c

1,050 lbs. Asphodique, 1st qualité, val. 2½c la lb. pour cette vente. 11½c

1 gal. vin Sauterne, val. $1.50 pour 99c. Nous remettons 15c quand on apporte la cruche.

200 demi-bouteille vin sauterne, val. 25c la bour. pour . . .18c

1 lb. belles pnts salées, 1st choice pour. . .20c

2 bons manteaux à gaz L.M. Lefebvre pour. . .25c

2,700 lbs. beurre crémerie, 1st choix, val. par tout 30c, pour cette vente. .25½c

1 bte poudre Borax et Galle pour. . .30c

Gin Marches, val. 25c, 35c et 50c pour 24c, 29c et . . .78c

1 brosse à dents à 5c, 10c, 15c, 20c, 25c et 30c

TEL. DES MARCHANDS 1935.

RECONNAISSANCE DES VETERANS

A une assemblée des Vétérans Canadiens, tenue dans leur salle sous la présidence du commandant, le lieutenant-colonel L. R. Baker, il a été proposé par le premier vice-président Cyriac Bellehumeur, secondé par le deuxième vice-président Louis Beaucain qu'un vote de remerciements soit envoyé par la voie des journaux aux Révérends Pères Dominicains, au lieutenant-colonel Beauregard, commandant du 84e Régiment, aux membres du conseil de ville de St-Hyacinthe, au député fédéral, M. Beauparlant, ainsi qu'à tous les citoyens de St-Hyacinthe qu'a pour eux le corps de Vétérans Canadiens à la suite de la réception cordiale et enthousiaste qu'il a reçue à son arrivée à St-Hyacinthe et à son départ du même endroit.

(Signé) Capitaine OLIVIER-RICHER LAFLECHE, quartier-maître du corps des Vétérans Canadiens, incorporé.

LES TRAVAUX AVANCENT

M. Charles M. Hays, président de la compagnie du Grand Tronc et de la compagnie du Grand Trone Pacifique a déclaré mercredi qu'à l'automne une nouvelle ligne de chemin de fer relierait les Grands Lacs à l'Atlantique. Cette ligne partirait de Grand Tronc sur les lacs et se rendrait jusqu'à Saint-Jean, N. Halifax et Moncton, en passant Québec et Lévis où les deux troncs seront reliés par les bâteaux Grand Trone.

Cette nouvelle ligne sera en opération assez tôt, croit-on, pour prendre part au transport du blé cet auto-

Ne manquez pas de voir, dans les vitrines de W. H. Scroggie Limited, rues Sainte-Catherine et Peel, le merveilleux étalage de marchandises et les splendides occasions offertes pour lundi.

LA PRESSE

51 St Jacques, angle Boulevard St Laurent,
MONTREAL, Canada.

ABONNEMENT :
CANADA

EDITION QUOTIDIENNE | $3.50 par année. $1.75 pour 6 mois. 90c pour 3 mois.

EDITION HEBDOMADAIRE | $1.00 par année. 50c pour 6 mois.

Payable d'avance.

La "PRESSE" est imprimée et publiée au No 51 rue Saint-Jacques, Montréal, par la Compagnie de Publication de la "Presse", (Limitée).

T. BERTHIAUME, Président.
Arthur Berthiaume, Gérant général.

Toute lettre doit être adressée comme suit : La "PRESSE", No 51 rue Saint-Jacques, Montréal.

TORONTO, ONT.
Henry W. King, Représentant,
Chambre 5, édifice Dineen,
Angle des rues Yonge et Temperance.

NEW YORK
W. J. Morton Company,
Chambre 919, Edifice Brunswick,
No 225, 5e avenue, angle de la 20e rue.

CHICAGO
W. J. Morton Company,
Elmer Wilson, gérant,
Edifice Hartford,
Angle des rues Madison et Dearborn.

CIRCULATION

Le tirage de la PRESSE pour les cinq premiers jours de la semaine varie dans les 96,000 copies, donnant avec la grande circulation du samedi, une moyenne variant dans les

100,000

La moyenne de la circulation de la PRESSE dans la ville de Montréal et la banlieu dépasse 48,000 copies par jour.

Aucun autre journal français de cette ville ne peut prouver que son tirage pour la ville de Montréal et la banlieue atteint le tiers de cette circulation.

MONTREAL, 18 JUIN 1910

A LA POLICE

L'imbroglio de la police est réglé. Ainsi, du moins, l'a annoncé M. le maire. Le chef Campeau a été reconnu une fois de plus comme chef suprême de la police, ayant sous sa juridiction et le corps de police proprement dit et le bureau des détectives.

On se rappelle que, dès le début de leur administration, les commissaires ont décidé de donner une plus grande latitude aux chefs de département ainsi qu'une entière autonté sur leur personnel. Il s'agissait alors de M. Barlow, surintendant de la voirie. Nous avons applaudi à cette sage décision, mais nous avons demandé que la même règle s'appliquât à tous les services, à ceux du feu, de la police et de l'eau, comme à celui de la voirie. L'affaire Gorman est survenue peu de temps après et a mis les commissaires en demeure de se prononcer au sujet de l'autorité du chef de police. Ils le firent d'une façon qui semblait catégorique, en confirmant au chef Campeau sa haute autorité. C'était encore M. Carpenter qui avait été l'occasion de ce premier conflit, et nous avions lieu de croire qu'il comprendrait la leçon plus ou moins directe que lui donnaient les commissaires, obligés d'être logiques. Ces derniers, avec une patience fort méritoire, ont bien voulu compléter l'instruction de M. Carpenter sur ses devoirs et l'avertir encore une fois, très doucement, qu'il n'est pas encore le maître. Espérons que c'est bien fini, cette fois, et qu'il ne sera plus nécessaire d'y revenir. Que chacun fasse son devoir à sa place, et la police n'en ira que mieux, comme tous les autres services d'ailleurs, car c'est un principe général que nous défendons ici.

INSPECTION DU LAIT

Une amélioration importante vient enfin d'être apportée à notre système d'inspection du lait. Quatre inspecteurs nouveaux viennent d'être chargés par le bureau des commissaires de la surveillance spéciale des districts ruraux. Ils feront une inspection complète et sévère de toutes les fermes qui approvisionnent de lait la population de Montréal, dans un rayon de 50 milles. C'est un grand pas fait dans la bonne direction et nous attendons de la mesure nouvelle les meilleurs résultats.

Des efforts sérieux ont été faits depuis quelques années pour améliorer la qualité du lait. Des règlements ont été édictés touchant certaines précautions hygiéniques à prendre pendant le transport et au ment de la distribution. Mais on s'était pas encore avisé de surller l'approvisionnement du lait à source même, c'est-à-dire à la fer- C'est pourtant là que le besoin ne inspection se fait le plus sen-

a plupart des grandes villes ont à un système d'inspection rurale ulièrement organisé, et elles s'en citent tous les jours.

renons seulement l'exemple de la e de Détroit qui, en 1908, charit deux inspecteurs, des vétéres, de visiter les sources d'approonnement du lait, dans la campavoisinante. Après un an de ail, un seul inspecteur avait fait) visites à 260 fermes différentes. ls que son collègue inspectait fermes et examinait 4,412 vaches. me résultat de ce travail, le merce du lait a été interdit à 23 cultivateurs dont les fermes ne répondaient pas aux règlements sanitaires. Treize d'entre eux ont pu faire lever cette interdiction, après s'être amendés. Grâce à ce contrôle sévère, la qualité du lait fourni aux habitants de Détroits a été sensiblement améliorée.

Le même système existe aussi à Ottawa, dont les règlements en cette matière sont peut-être les plus complets et les plus efficaces qui existent en Canada, s'il faut en croire la commission spéciale nommée l'an dernier par le gouvernement d'Ontario pour s'enquérir de la question laitière. Les commissaires viennent donc de combler à Montréal une sérieuse lacune.

LES LOIS DE LA GRAVITATION

Le colonel Marchand, le héros de Fachoda, est un guerrier doublé, dit-on, d'un savant. Or, il vient, à l'occasion du passage de la comète de Halley, d'écrire un article qui fait actuellement beucoup de bruit. Il affirme: 1o. que ce n'est pas la comète de Halley qui a passé entre la Terre et le Soleil, le 28 mai dernier; 2o. que Newton, le fameux astronome anglais s'est trompé en émettant sa théorie de la gravitation des astres. M. Marchand se fait fort de prouver que la comète de Halley ne passera que dans les mois d'août, alors qu'il rendra publique sa thèse destinée à renverser les théories de Newton sur l'attraction et la gravitation.

Afin que nos lecteurs puissent mieux suivre la discussion qui ne manquera pas de se faire sur cet important sujet, nous devons dire que l'attraction universelle est une force naturelle en vertu de laquelle tous les corps de la nature s'attirent les uns les autres. L'attraction universelle prend le nom de "gravitation" lorsqu'il s'agit des corps célestes, et de "pesanteur" lorsqu'elle s'applique aux corps terrestres.

Or, Kepler, un astronome allemand, avant Newton, avait déjà fixé trois lois dont l'une est la suivante: "Toutes les planètes décrivent dans le sens direct et autour du soleil des ellipses dont cet astre est le centre". En combinant les lois de Kepler, l'illustre génie Newton, fit jaillir la loi unique à laquelle, jusqu'ici, on a cru que toute la nature était soumise. Cette loi est ainsi formulée: "Tous les corps s'attirent en raison directe de leurs masses et en raison inverse du carré de leur distance".

Et voilà que le colonel Marchand se fait fort de prouver, au mois d'août prochain, que les mouvements des astres et des systèmes planétaires ne sont pas du tout réglés par la loi de l'attraction universelle, et que la gravitation est un mythe!

En vérité, ce sera intéressant de lui voir émettre ses théories. S'il a raison, l'année 1910 marquera une grande époque en astronomie.

SAUVETAGE ET SOUS-MARINS

Le terrible désastre du sous-marin français, la "Pluviose", a ému toutes les nations. Deux choses, surtout, ont été de nature à causer de la stupeur, et à jeter de l'angoisse dans tous les coeurs : ce fut, d'abord, la soudaineté du désastre, et, en second lieu, l'impuissance absolue dans laquelle on s'est trouvé de porter secours aux malheureux marins.

Instruits par la cruelle expérience, on étudie sérieusement, aujourd'hui, le moyen de protéger efficacement la vie de l'équipage d'un sous-marin. Il s'agit, entre autres choses : 1o. De trouver le moyen d'empêcher les effets morbides des gaz délétères qui s'échappent lorsque l'eau salée vient en contact avec les batteries électriques ; 2o D'éloigner, pour les marins, le danger de se noyer, en trouvnat une méthode sûre de sauvetage, dans le cas où le sous-marin a sombré ; 3o D'arriver à découvrir la meilleure méthode pour communiquer avec l'équipage d'un vaisseau submergé, et pour renouveller la provision d'air.

Le problème est sérieux. Déjà, les flottes de sous-marins sont nombreuses, et, pourtant, les moyens de sauvetage, dans les cas d'accidents comme celui du "Pluviose" sont presque nuls.

Les inventeurs sont à l'oeuvre dans tous les pays. Les dépêches d'hier nous annonçaient qu'un Allemand avait imaginé un scaphandrier muni d'un appareil développant de l'oxygène et permettant en même temps aux matelots de remonter à la surface. Quelques jours avant, nous avions lu dans les journaux américains que le capitaine Hall et le chirurgien Rees, de la Marine anglaise, ont soumis à l'Amirauté anglaise, une invention qui a été approuvée. C'est une espèce de casque (helmet) qui peut être attaché à une tunique imperméable, très courte. Le casque contient des cartouches composées d'une certaine substance chimique qui, mise en présence d'une simple vapeur, même celle qui s'exhale avec l'expiration, émet de l'oxygène pure et absorbe l'acide carbonique qui est expirée. Ces casques peuvent être très facilement placés sur la tête. Alors, on ouvre rapidement les écoutilles, on se jette à l'eau et la tunique en caoutchouc agit comme bouée de sauvetage, en attendant les secours.

Voilà, certes, qui est très ingénieux pour la protection de l'équipage. Il s'agit maintenant de découvrir le moyen le plus pratique, le plus rapide et le plus efficace de tirer du fond un sous-marin qui a sombré. Ces machines coûtent très cher ; quelques-unes possèdent des qualités qu'il est souvent difficile de trouver dans d'autres que l'on construit pour les remplacer, de sorte qu'il est de la plus haute importance qu'on les lève vite du fond, l'action de l'eau salée ayant une force terrible et rapide de détérioration.

LA CHASSE AUX FAUTES

"Il y avait, au fond du jardin, un banc rustique, "mousseux", sur lequel il aimait à rêver".

"Mousseux" et "moussu" n'ont pas la même signification.

MOUSSEUX se dit de ce qui se forme en écume à la surface de certains liquides : champagne "mousseux", bière "mousseuse".

MOUSSU se dit de ce qui est couvert de ces petites plantes réunies en grand nombre, qui naissent dans les lieux humides, sur les pierres, sur les arbres, sur les toits.

Il fallait écrire: "Il y avait au fond du jardin, un banc rustique, "moussu" sur lequel il aimait à rêver."

L'usag a fait une exception en faveur de "rose mousseuse". Cependant, il est mieux de dire "rose moussue".

Il y a 25 Ans

DE LA "PRESSE" DU 18 JUIN 1885.

Dans quinze jours la clause du traité de Washington qui se rapporte aux pêcheurs, va prendre fin, et les pêcheurs américains vont être exclus des eaux canadiennes.

× × ×

Il y aura ce soir réunion du Conseil de la paroisse St Charles, pour discuter la question d'annexion à la ville de Montréal.

× × ×

Les résidents français de San Antonio, Texas, en apprenant la mort de Victor Hugo, ont fait une manifestation patriotique en l'honneur du grand poète. Plusieurs américains se sont joints à eux.

CHEMIN DE FER "QUEBEC MONTREAL & SOUTHERN

Changement de temps

Commençant dimanche, le 19 juin, les changements suivants seront faits dans le service des trains sur le Q. M. & S. Ry :

Un train de passagers rapide, laissera Montréal (station G. T. R.) tous les jours, les dimanches exceptés, à 7.45 a.m., arrivera à Sorel à 9.46 a.m. Nicolet à 11.10 a.m., Fortierville (ste Philomène) à 12.10 p.m., arrêtant à toutes les stations intermédiaires y compris Yamaska, St François du Lac (Abenakis Springs Hotel), Pierreville, Labaie, St Grégoire, Bécancour, Gentilly, Becquets (St Pierre) ; au retour laissera Fortierville à 2.00 p.m., arrivant à Montréal à 6.50 p.m., les jours de semaine. Un autre train partira de Montréal les jours de semaine à 4.00 p.m. et arrivera à Nicolet à 9.00 p.m. ; laissera Nicolet à 6.20 a.m. et arrivera à Montréal à 9.30 a.m. Tous les mardis, jeudis et samedis un train partira de Fortierville à 6.00 a.m. pour Nicolet, arrivant à Nicolet à 8.07 a.m. et partira de Nicolet à 4.30 p.m. tous les lundis, mercredis et vendredis pour Fortierville, arrivant à Fortierville à 6.36 p.m. Les dimanches, un train partira de Montréal à 8.32 et arrivera à Nicolet à 12.03 p.m. ; au retour laissera Nicolet à 5.15 p.m., arrêtant à toutes les stations intermédiaires, et arrivant à Montréal à 8.50 p.m. Les trains de la division du sud (Southern Division) entre Sorel et Iberville Jct. continueront à marcher au temps actuel. L'exception cependant du train de l'après-midi, laissant maintenant Sorel pour Iberville Jct. à 3.35 hrs, lequel partira de Sorel le et après le 19 courant à 2.45 hrs.

190-2 D. I. ROBERTS, Gérant.

Voyez la lampe à arc installée au Square Phillips (vis-à-vis le magasin Morgan) et lisez l'enseigne placée au-dessous. Vous serez alors en faveur d'octroyer le contrat de l'éclairage des rues à la D. L. H. & P. Co. 183—26

Bague de fiançailles avec diamant, Hemsley, bijoutier, 255 St Jacques. 173—26

SA GRANDEUR L'APPROUVE

l'Archevêque de Québec approuve chaudement le traitement du Dr. John M. Mackay pour l'ivrognerie.

Comme Sa Grandeur le dit, dans la lettre ci-dessous : "Je sais qu'il y a nombre de familles qui vous doivent la paix et le bonheur dont elles jouissent maintenant." Sa Grandeur a constaté elle-même et par les renseignements fournis par les prêtres de son diocèse, que le traitement du Dr John M. Mackay n'est pas seulement le meilleur, mais le SEUL REMEDE pour l'ivrognerie.

Palais archiépiscopal, Québec.

Cher Dr J. M. Mackay.

Cher Monsieur. — Plusieurs hommes recommandables, prêtres, moines et laïques, m'ont souvent parlé de l'oeuvre magnifique accompli par votre traitement. Je vous félicite de votre travail. Si vous n'aviez arraché qu'une seule personne au vice de l'ivrognerie, je vous dirais "Merci". Mais je sais et j'ai pu me renseigner complètement à ce sujet, qu'à Québec, comme dans d'autres parties de mon diocèse, il y a plusieurs familles qui vous doivent de bonheur et la paix dont elles jouissent maintenant. En conséquence, mon coeur se réjouit du bien que vous avez fait jusqu'ici et je désire vous encourager le plus fortement possible à continuer votre oeuvre si pénible.

Votre, etc., (Signé)
L. M., ARCHEVEQUE DE QUEBEC.

Ecrivez pour obtenir des informations au sujet de votre traitement. Dépt. 4,

Dr. JOHN M. MACKAY
893 RUE STE CATHERINE OUEST, MONTREAL. KA

J. A. HURTEAU & CIE, Limitée, Pianos et Phonographes, 316 Ste Catherine Est, Montréal. 171—n

PROVINCE DE QUEBEC, District de Montréal, Cour de Circuit. No 3414. — Dame L. Baillieur et vir, demanderesse, vs. A. Savage, défendeur. Le 30ème jour de juin 1910, à une heure de l'après-midi, au domicile dudit défendeur, au No 261 rue Ste Christophe, en la Cité de Montréal, seront vendus par autorité de justice, les biens et effets dudit défendeur, saisis en cette cause, consistant en meubles de ménage, etc. Conditions : argent comptant. A. Brossard, H. C. S. Montréal, 17 juin 1910.

PROVINCE DE QUEBEC, District de Montréal, Cour de Circuit. No 10264. — Richard Ryan, demandeur, vs. Albert E. Duffy, défendeur. Le vingt-septième jour de juin 1910, à dix heures de l'avant-midi, au domicile dudit défendeur, au No 1024A rue Ste Catherine Ouest, en la Cité de Westmount, district de Montréal, seront vendus par autorité de justice, les biens et effets dudit défendeur, saisis en cette cause, consistant en un piano, meubles de ménage, etc. Conditions : argent comptant. A. Laverdure, H. C. S. Montréal, 18 juin 1910.

"FORCE"

Flocons de Blé Malté pour le Déjeuner



Ses parties constituantes sont du blé de choix et du pur malt d'orge de qualité suprême, scientifiquement combinés, dextrinés et partiellement digérés par notre procédé de cuisson à la vapeur, roulés en minces flocons et rôtis jusqu'à ce qu'ils deviennent croustillants et délicieux. "FORCE" est appétissante et nutritive. C'est un aliment pour ceux qui travaillent du cerveau. Elle renferme toute la nutrition du blé sans entraver la digestion.

FAITE PAR
THE H-O CO.
HAMILTON, ONT. yA

CREDIT

ALLOUE SUR VETEMENTS ET NOUVEAUTES AUX PRIX DU COMPTANT

Nous vous jugeons d'après votre mine, mais lorsque vous n'avez pas une bonne mine, vous n'avez pas besoin de retarder. Venez tout de même immédiatement. Venez comme si vous étiez un banquier, vous serez accueilli avec la même courtoisie et vous bénéficierez des mêmes prix, tout comme si vous payiez comptant.

Magasin ouvert le soir jusqu'à 9 hrs, p.m.

J. GARMAISE & KAHN BROS,
829-831 rue Sainte-Catherine Est,
Tél. Est 4247. Près rue Maisonneuve

189—4

DURAND FRERES

AUTREFOIS DE LA J. W. HARRIS, Ltée,

631 rue Dorchester Est
Tél. Est 6660

ENTREPRENEURS GENERAUX — PLOMBERIE, CHAUFFAGE, INSTALLATIONS, GAZ ET ELECTRICITE

Menuiserie, Brique et Pierre.

OUVRAGE DE PREMIER ORDRE.
TRAVAUX GARANTIS.

ed



MEUBLES

A PRIX REDUITS

Profitez de la grande réduction que nous faisons sur tout notre assortiment de meubles.

LES PRIX AUXQUELS NOUS LES VENDONS NE SE SONT JAMAIS VUS A MONTREAL.

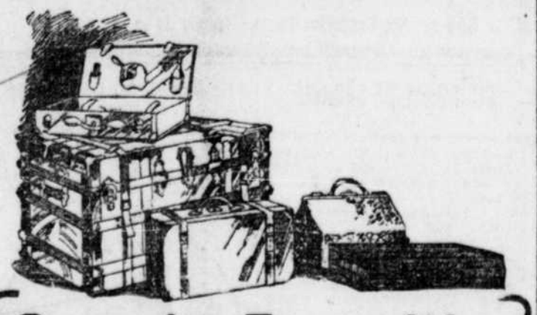
COMPTANT si vous l'avez
CREDIT si vous le désirez

DEPARTEMENT DU TAILLEUR ET DE CONFECTION

Notre département de confections est au grand complet, les styles les plus élégants, les étoffes les plus nouvelles offrent à nos clients un choix comme il est difficile d'en trouver à Montréal pour un prix aussi bas et des conditions aussi faciles.

SATISFACTION GARANTIE

SYNDICAT ST-HENRI 1685 Notre-Dame O.
Phone Westmount 786



Grande Exposition

de Valises, Sacs à Main, Suit Cases et de Sacoches :: :: :: ::

Tous les cuirs, tous les styles, toutes les dimensions, tous les finis. PRIX POPULAIRES

DE LA FAMEUSE MARQUE ALLIGATOR

La Meilleure Garantie de Satisfaction.

Lamontagne Limitée. BLOC BLMORAAL 38 Notre-Dame Ouest Près rue McGill

Pour les mois d'été, ce magasin ferme à 1 p.m. le samedi

LE BRANDY HENNESSY



A Toujours Reçu

Le Certificat Blanc de Pureté Absolue.



Le gouvernement français adopte une attitude très sensée au sujet du brandy. Il n'exige pas qu'un spiritueux soit composé entièrement de vin — mais il exige qu'aucun spiritueux ne soit vendu par les distillateurs sous un faux nom.

Chaque baril de vin doit être enregistré avant d'être distillé. Ainsi, un distillateur ne peut vendre de spiritueux qu'autant qu'il en enregistre.

Pour donner plus de force à cette loi, le bureau de l'acciae émet deux certificats séparés :

— le certificat BLANC de pureté absolue
— le certificat rouge de qualité douteuse.

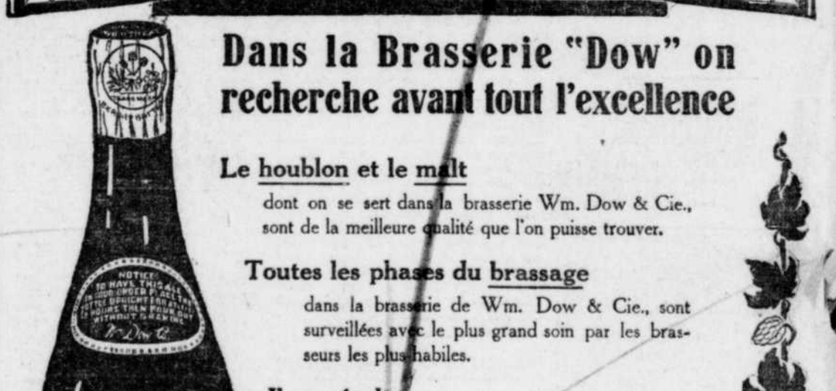
Chaque baril de brandy pur reçoit un certificat blanc attestant qu'il est distillé de vin pur seulement.

Chaque baril de BRANDY HENNESSY reçoit toujours le certificat blanc de pureté absolue.

Ce fait constitue une garantie absolue pour le consommateur canadien, car le brandy portant la marque Hennessy est embouteillé, bouché, capsulé, étiqueté et empaqueté à Cognac, France, et de là expédié au Canada. Vous avez la quintessence du raisin quand vous commandez du

BRANDY HENNESSY

A x ed



Dans la Brasserie "Dow" on recherche avant tout l'excellence

Le houblon et le malt
dont on se sert dans la brasserie Wm. Dow & Cie., sont de la meilleure qualité que l'on puisse trouver.

Toutes les phases du brassage
dans la brasserie de Wm. Dow & Cie., sont surveillées avec le plus grand soin par les brasseurs les plus habiles.

Il en résulte
que l'on reconnait partout la supériorité des "bières" et "porters" de Dow sur toutes les autres bières brassées au Canada ; il n'y a pour les égaler que les meilleures bières importées anglaises, et qui sont vendues beaucoup plus cher a cause des droits.

Si vous voulez ce qu'il y a de mieux demandez les Bières et Porters "Dow".

The National Breweries Limited
Successeurs à WM. DOW & CIE.
MONTREAL.

11

16.18

R. S. MUIR & CIE.

MANTEAUX DE CHEMINEE ET GARNITURES DE FOYERS, TUILES POUR PLANCHERS ET MURS.

257 RUE SAINTE-CATHERINE OUEST MONTREAL.

16.18 TEL UPTOWN 3358.

Chronique

DANS L'ESPACE

18 juin 1910.

C'est une chose bien étonnante qu'il se trouve encore parmi nous des gens voulant à tout prix pénétrer les mystères de l'histoire des grands hommes et des grandes inventions du passé. Les uns essayent de découvrir quels furent les véritables inventions de la poudre à canon, de la machine à vapeur, de l'imprimerie pendant que d'autres s'évertuent à démontrer qu'Homère est un mythe et Shakespeare un pseudonyme.

Ces prétentions paraissent surtout téméraires lorsqu'on se rend compte, en observant autour de soi, comment s'écrit l'histoire du présent. Ainsi, s'il faut en croire les gazettes, on vient d'inventer l'aéroplane; pas une semaine ne se passe sans qu'un aviateur ne nous étonne par d'audacieuses prouesses, mais tout cela ne nous empêche point d'ignorer le nom du créateur de la machine volante.

Ce n'est pas Adler, ni Lilienthal, ni Wright, ni Santos-Dumont, ni Renard, ni Krebs.

Il suffit d'examiner la question, même superficiellement, pour s'apercevoir tout de suite qu'on n'est nullement d'accord ni pour les noms, ni pour la date.

Chaque pays, chaque ville presque, se vantent d'avoir vu naître au moins un précurseur. Il y en eut en Allemagne, en France, en Belgique, en Angleterre, en Amérique.... Que voulez-vous que les hommes de demain tirent de toutes ces querelles?

Si l'honneur de l'invention doit être attribué à celui qui rêva le premier d'imiter les oiseaux, il nous faut le rechercher dans le crépuscule des temps légendaires. Car les Grecs nous ont légué l'histoire d'Icare, les Indes celle de Hanounans, le singe-dieu qui toucha le soleil, et l'Islande l'émouvante épopée de Wieland et de ses ailes de fer. Si, par contre, et plus justement à mon avis, on doit considérer comme l'inventeur réel le premier constructeur d'une machine en état de s'élever du sol, je crois bien que c'est la France et le XIXe siècle qui l'ont vu naître.

Les premières tentatives n'étaient en vérité que des essais fort maladroits, aucunement basés sur les principes de la science expérimentale, et d'où nulle solution pratique ne pouvait naître. Les hommes commencèrent par créer des copies grossières de l'oiseau, d'ailleurs mal observé. Ils se firent longtemps des illusions sur les dimensions des ailes et surtout au sujet de la force indispensable pour les activer. Battre l'air suffisait, croyait-on, pour s'y maintenir et plus d'un se rompit les os à ce jeu, naïf peut-être, mais redoutable assurément.

Léonard de Vinci est un des premiers qui observa l'inclinaison des ailes de l'oiseau. Il construisit une machine à voler à son tour. Mais, plus prudent que ses devanciers, il la fit expérimenter par un de ses apprentis.

Un joust très vieux et connu de tous les peuples, le cerf-volant, devait mettre les chercheurs sur la bonne voie. L'aéroplane moderne n'est qu'un cerf-volant muni de propulseurs, et il est curieux que la théorie en ait été trouvée avant l'invention des ballons.

A la fin du XVIIIe siècle, le mathématicien Euler donna à ce sujet toutes les indications que nous utilisons à présent.

Mais la découverte inattendue des frères Montgolfier détourna les attentions: on crut le domaine de l'air définitivement conquis.

Pour un lecteur attentif, il y a dans Rivarol des pages bien amusantes à propos de cette invention; des pages dignes d'être méditées en ces temps-ci.

Les expériences du Champ-de-Mars, les pompeuses Montgolfières s'élevant vers l'azur en emportant des moutons ou des passagers, eurent un succès fort semblable à celui des premiers grands vols de Wright, de Blériot, de Latham, de Paulhan.

Rivarol nous fait part des "anticipations" auxquelles se livrèrent ses contemporains. Ils croyaient fermement que tout allait être bouleversé dans la vie, la manière de voyager, de faire la guerre, de construire des villes. La société serait-elle encore possible? La sécurité des Etats garantie? Certains prédisaient sérieusement l'organisation de bandes de fripons ou de pirates du ciel, qui utiliseraient les ballons pour pénétrer dans les maisons par le toit! Ces pages devraient faire réfléchir un peu ceux qui, de nos jours, affirment sans hésiter que nous aurons bientôt des omnibus et des cuirassés aériens. Laissons faire le temps. D'énormes difficultés sont encore à vaincre, et il se pourrait fort bien que, d'ici un siècle, nous fassions sourire nos irrespectueux descendants comme nous font sourire les bons bourgeois de 1783.

En attendant, les partisans du plus lord que l'air accusent souvent les frères Montgolfier d'avoir retardé, avec leur "malencontreuse découverte" l'invention de l'aéroplane.

Je crois que cela est fort injuste. Si le ballon n'est qu'une bouée, cette bouée nous a permis de sonder l'atmosphère.

Avant de s'y mouvoir, il fallait bien la connaître et l'aéroplane est venu à son heure, immédiatement après l'automobile, cet engin puissant dont la course rapide n'est qu'une sorte de vol à ras de terre. En science, en industrie, en morale, en philosophie comme en art, l'homme ne peut s'affranchir des grandes et harmonieuses lois de la nature qui procède toujours, elle, par lentes et presque invisibles transitions.

L'histoire de ceux qui établirent les premières données exactes de la machine volante prouve irréfutablement que nous ne pouvons brûler certaines étapes. En 1800, un mécanicien anglais, C. Cayley, publiait un recueil où il décrivait un aéroplane à hélice muni d'un "moteur à explosions"! En 1843, Henson construisit un appareil qui ne s'éleva point. En 1866, un groupe de chercheurs français se réunit pour combattre en commun. Il y avait parmi eux Penaud, Hureau de Villeneuve, Marey, et ils n'ignoraient rien de ce que nous savons à présent.

En 1873, Penaud développa une irréprochable théorie de l'aéroplane qui fut couronnée par l'Académie des sciences. Il construisit un type réduit muni d'un moteur en caoutchouc et ce fut là la première machine qui ait volé. Malheureusement, pour pouvoir entrer dans le domaine pratique, il fallait les moteurs légers que nous possédons aujourd'hui. Après une vie de luttes inutiles et de déboires, Penaud mourut désespéré. Si jamais une vie humaine fut digne de pitié et d'admiration, c'est bien celle-là. Penaud est un des grands martyrs de la science, mais son destin ne "pouvait" être meilleur. Son génie naquit trop tôt, comme une fleur précoce; trop tôt, comme ces papillons qui, trompés par un beau jour, s'élancent vers la lumière et meurent au crépuscule sans avoir eu le temps de bien ouvrir leurs ailes.

LAURENT BART.

COURRIER DE SAINT-JEAN

(Du correspondant régulier de la PRESSE)

Saint-Jean, 18. — Les membres de la commission scolaire catholique de Saint-Jean, se sont réunis mardi, sous la présidence de M. James O'Cain. On a d'abord décidé de faire disparaître le vieux portique de l'Academie et de le remplacer par une galerie sur disparaître le vieux portique de la bâtisse. M. le commissaire Trefflé Côté a été chargé de faire exécuter ces travaux sous le plus court délai possible.

Le secrétaire-trésorier de la commission scolaire, M. Alcide Raymond, a été réengagé avec une augmentation de salaire de cinquante dollars, soit cinquante dollars par année.

On a ensuite nommé les auditeurs des livres de la corporation scolaire pour l'année courantes: ce sont MM. Joseph Hilaire Roy, comptable de la ville de Saint-Jean, et M. J. M. Manning, principal de notre Académie commerciale catholique.

M. le notaire A. N. Deland a été choisi comme président d'élection, pour l'élection de deux commissaires d'écoles qui aura lieu le quatre juillet prochain. Les commissaires sortant de charge cette année, sont MM. James O'Cain et Trefflé Côté.

La commission scolaire catholique de Saint-Jean, se compose à l'heure actuelle de M. James O'Cain, président, MM. Trefflé Côté, A. N. Deland, Gabriel Marchand et A. E. L'Ecuyer, commissaires.

La date de la fermeture des classes à l'Academie de Saint-Jean et dans les autres écoles sous le contrôle de la commission, a été fixée à vendredi, le 24 juin, pour les vacances d'été.

— En cour de circuit l'hon juge Monet a rendu jugement dans une cause de Joseph Denicourt vs "The Saint-Johns Straw Hat Works" et la "Saint-Johns Straw Hat Works", demanderesse incidente. Il s'agissait d'un employé ayant quitté le service, sans donner ses huit jours d'avis, et réclamant une semaine de salaire, soit douze dollars. M. J. E. Molleur, gérant de la compagnie poursuivie, réclamant quatre-vingt-dix-neuf dollars de dommages causés par le départ de cet employé, abandonnant un travail difficile inachevé, et qu'on ne put faire compléter par un autre ouvrier. Le président du tribunal renvoya l'action du demandeur et de la demanderesse incidente avec dépens.

Saint-Jean, 18. — A une assemblée du comité exécutif des directeurs du "St Johns Yacht Club", on a décidé d'organiser une série de courses en canot pour chaque samedi, sur notre rivière. Ces courses seront ouvertes aux membres du club seulement. La course finale pour le championnat de nos canotiers, aura lieu le premier juillet, lors des régates locales. Il est probable que d'autres séries de courses du samedi, pour yacht à voiles, etc., seront organisées durant les mois de juillet et d'août.

En vue des grandes régates annuelles de l'association canadienne de canotage, qui auront lieu à St Jean le 6 août, deux sous-comités ont été formés; sous-comité chargé de l'achat des prix: MM. V. Naylor et A. Gosselin; sous-comité chargé de l'annonce: MM. L. R. Futvoye et J. J. Nash. Les directeurs du "St Johns Yacht Club" ont voté un montant d'argent pour l'achat d'une coupe, qui sera donnée en trophée au vainqueur des courses en yacht à voile.

—La grande horloge qui sera placée dans la tour de notre nouveau bureau de poste, coin des rues St Jacques et Jacques Cartier, est arrivée.

D'après l'estime fait par M. L.A. Vallé, ingénieur du gouvernement, le nouveau pont en fer pour voitures et piétons, entre Saint-Jean et d'Iberville coûtera environ $100,000. Il est entendu que les gouvernements provincial et fédéral contribueront pour leurs parts dans la construction de ce pont libre. Malgré que rien n'ait encore été officiellement décidé, on croit que le coût total de construction sera divisé comme suit: gouvernement fédéral $40,000; gouvernement provincial, $35,000; municipalités, $25,000, soit $15,000 par la ville de Saint-Jean et $10,000 par la ville d'Iberville. Les frais d'entretien du pont seront communs entre les deux municipalités. On croit pouvoir régler assez tôt les détails de l'entreprise pour commencer la construction des piliers du nouveau pont, à l'eau basse, dans le cours de l'été. L'endroit de la rivière où ce pont sera construit est déjà localisé: ce sera vis-à-vis la rue Saint-Jacques, du côté de Saint-Jean.

Saint-Jean, 18 — Des personnes dont ont prétend connaître les noms se sont introduites dans le cimetière anglais, ces jours derniers, et y ont dérobé des fleurs et saccagé les plantes d'ornementation sur les tombes.

La découverte de cette profanation a causé beaucoup d'émoi parmi les familles anglaises de notre ville.

Le cimetière protestant, de même que le cimetière catholique, est situé en dehors des limites de la ville, de sorte que notre police municipale ne peut exercer aucune surveillance en cet endroit.

Cependant des mesures immédiates seront prises pour empêcher de se renouveler des actes aussi révoltants et de tâcher de pincer ceux qui s'en sont rendus coupables.

—Monsieur T. C. Poulin, commerçant de bois de cette ville, est revenu d'un voyage de plusieurs semaines dans la Colombie Anglaise, où il est allé transiger d'importantes affaires commerciales.

En bon patriote, M. Poulin souhaite que les Canadiens-Français tournent davantage leurs regards vers les fertiles plaines de l'ouest.

—Au nombre des pompiers qui se sont vaillamment conduits lors de l'incendie du "Herald", de Montréal, il nous fait plaisir de remarquer le nom d'un ancien citoyen de St Jean, M. Donald Lord, fils de notre estimé concitoyen, M. Jérémie Lord. Monsieur Lord a été blessé dans l'accomplissement de son périlleux devoir; heureusement que sa blessure n'offre aucun danger.

—Une cause qui démontre qu'en affaires il faut toujours mettre les points sur les i, vient d'être plaidée devant l'hon. juge Monet, siégeant en Cour Supérieure. Voici les faits principaux de cette cause fertile en procédures incidentes. M. François Rosario Darche, manufacturier de la ville de Sherbrooke, avait été colloqué comme créancier, pour un montant de $1,167.23 par le shérif Maynard, dans la vente de la propriété de M. Jacob Simard, contre lequel la ville de St Jean avait obtenu jugement pour taxes municipales. Cette collocation eut lieu en vertu d'un transport fait à M. Darche par la banque Nationale. Par ce même transport le dit créancier possédait une hypothèque sur une terre à St Blaise, appartenant à M. Simard, qu'il toucha lors de la vente de cette ferme. En conséquence, par un acte en bonne et due forme, il déclara qu'il renonçait à toute créance qu'il avait en vertu de ce transport. Les contestants, Mme Lena Fritz et al, s'appuyant sur cette déclaration, prétendirent qu'il n'était rien dû à M. Darche, lors de la vente de la propriété Simard, à St Jean. Le défendeur, de son côté, soutint qu'il ne s'agissait dans cette déclaration que de la créance qu'il avait sur la propriété de St Blaise, le point principal du litige reposant sur le fait que les mots "sur l'immeuble présentement vendu", ont été omis dans l'acte invoqué par les contestants. Le savant président du tribunal a pris cette cause en délibéré.

—A une réunion des membres de l'Association de courses de St Jean, qui vient d'avoir lieu au bureau du notaire J. Aimé Lussier, le secrétaire de l'Association, on a décidé d'organiser de grandes courses de circuit au terrain de l'Exposition, pour les vingt-huit et vingt-neuf juin courant.

Ces courses avaient été remises sur le refus du conseil de ville d'accorder une licence spéciale à l'association de courses, pour la vente de boisson sur le terrain des deux jours que dureront ces concours de chevaux trotteurs.

Les organisateurs se proposent de compenser les revenus qu'ils auraient pu tirer de la location des bars au terrain de l'Exposition, au moyen d'un système de paris approuvé par la loi.

Il s'agit du paris mutuel qui permet aux spectateurs de s'amuser et à l'association de rembourser ses dépenses; ce système de paris organisé par charte fédérale, est parfaitement honnête.

St-Jean, 18.—La compagnie de chemin de fer du Grand-Tronc, se conformant à la décision rendue récemment par la Commission des Chemins de Fer, est à faire ouvrir le passage à niveau de la rue Queen, où une cloche d'alarme sera installée pour avertir les voitures et les piétons de l'approche des trains.

—Le magistrat de district, J. F. St-Cyr a renvoyé la plainte faite par le percepteur du revenu, Joseph Réguier contre M. Eustache Chénier, propriétaire de l'hôtel du Canada, accusé de vente de boisson le dimanche. La preuve n'a pu établir le bien-fondé de cette accusation.

—Dans la cause de Francis Malleur, accusé de parjure par M. Boniface Tremblay, commerçant de la paroisse de St-Blaise, M. le juge St-Cyr a rendu jugement sur l'objection faite par l'avocat de l'inculpé, au témoignage de M. Arthur Lasnier, huissier, à qui le nommé Malleur aurait, paraît-il, fait certains aveux. Le savant magistrat est d'avis que M. Lasnier doit être entendu comme témoin. Mtre Emard a déclaré qu'il en appellerait de cette décision devant un tribunal supérieur.

—Nous avons compté lundi cinquante-six bateaux dans le port de Saint-Jean. C'est le plus grand nombre de bateaux qui se soient vus dans le port de Saint-Jean depuis l'ouverture de la navigation.

Pour la première fois a été plaidée en ce district, devant l'hon. juge Monet, une cause intéressant le monde du théâtre. Il s'agissait d'une poursuite prise par M. François Carbonnier vs Dame Juliette Lavigne et vir pour réclamation d'une balance de salaire du montant de cinquante-deux dollars.

L'hiver dernier la défenderesse agissant par son époux, M. Jacques Squire, loua le Théâtre Royal de cette ville, de M. Jules Audette, pour y donner des représentations de vues animées et de la comédie. M. Squire engagea M. Philippe Dutet, ancien artiste du théâtre des Nouveautés et Mme Dutet, comme artistes, et M. Carbonnier comme gérant du théâtre avec, l'entente qu'il paierait toutes leurs dépenses, pension etc., et dans le cas où il ferait de l'argent, en plus un salaire de vingt-cinq dollars par semaine à M. Dutet, et de quinze dollars par semaine à M. Carbonnier. L'entreprise n'ayant pas réussi, ni M. Carbonnier, ni M. Dutet ne reçurent de salaire. Ce dernier s'en tint aux conventions du marché, mais Monsieur Carbonnier prétendit n'avoir jamais accepté cet arrangement et de là la poursuite.

La défenderesse ayant établi par le témoignage de M. Dutet et deux autres témoins, qu'ayant perdu plusieurs centaines de dollars dans cette entreprise du théâtre Royal, elle ne pouvait être tenue de payer de salaire à M. Carbonnier, pas plus qu'à M. et Mme Dutet, le tribunal a renvoyé l'action du demandeur, avec dépens.

POUR L'EUROPE

Mlle Irène Joly, directrice de l'Institut Sténographique de France au Canada et professeur aux cours



Mlle Irène Joly, qui s'embarque ces jours-ci pour l'Europe.

publics du Monument National, doit s'embarquer à bord du "Royal Edward" le 23 courant pour un voyage en Europe. Après avoir visités les principaux centres d'Europe, Mlle Joly séjournera à Paris dans l'intérêt de son Institut, fondé il y a trois ans, et qui compte au delà de 1,000 Sténographes, parmi lesquels 2 professeurs religieux et trois professeurs laïques.

Dès le début, l'Institut Sténographique de France au Canada a placé au premier rang par la supériorité de son programme d'enseignement et la bonne tenue de ses élèves dans les différents bureaux où ils sont répartis.

Mlle Irène Joly représente dignement l'Institut Sténographique de France, et nous sommes sûrs qu'elle trouvera là bas le bon accueil que lui méritent.

En son absence, les cours seront continués sous la direction de Mlle Anna Hedge, lauréate au dernier concours.

VAL RACINE

M. Jean Turcotte, ayant refusé l'honneur, vu son grand âge, M. Breault a été élu maire, en remplacement de M. Cloâtre, qui a démissionné, il y a quelque temps, et M. Donal Beaudoin a été nommé conseiller.

Voyez la rampe à arc installée Square Phillips (vis-à-vis le magasin Morgan) et lisez l'enseigne placée au-dessous. Vous serez alors en faveur d'octroyer le contrat pour l'éclairage des rues à la D. L. H. & P. Co. 189—2

COLGATE'S
RIBBON DENTAL CREAM

Quelques Opinions non Sollicités de Dentistes

Extraits de lettres que nous recevons chaque jour. Le nom du dentiste dont il est question ici sera fourni sur demande.

UN NETTOYEUR PARFAIT.

GOUT DELICIEUX

EXCELLENTE POUR LES DENTS EN OR

FAIT DISPARAITRE les TACHES de FUMEE

"Je ne connais pas de dentifice plus propre, plus efficace, plus commode et plus agréable pour tenir les dents propres et l'haleine pure."

"Rafraîchissante et délicieuse. Laisse un agréable goût dans la bouche."

"La crème dentifice de Colgate est de beaucoup la meilleure que j'aie employée, sous les rapports de la saveur et des résultats qu'elle donne. C'est la meilleure crème que j'aie trouvée pour polir les couronnes et les ponts en or.

"Les dentistes sont plutôt lents à faire l'essai de quelque chose de nouveau, mais après avoir essayé une fois de nettoyer les dents d'un client avec votre crème un dentiste abandonnera le peroxyde et la pierre ponce."

Ce tube d'essai de la crème dentifrice sortant en ruban de Colgate est envoyé sur réception de 4c en Timbres.



Ces vignettes donnent la grandeur exacte du tube d'essai et du tube ordinaire.



COMES OUT A RIBBON
LIES FLAT ON THE BRUSH

Colgate & Co.

Dépt. S. Edifice Coristine, Montréal.

Fabricants de la poudre à raser rapidement de Colgate.

W. G. M. SHEPHERD, MONTREAL.

Seul agent pour le Canada.

y face ed A



J. O. GAGNON
ELECTRICIEN
680 rue Sainte-Catherine Est
ET
Avenue du Parc (Angle Laurier)
Assortiment complet en tout temps de
Gazeliers et Electroliers
et Accessoires pour Salons, Chambres, Passages, Boudoirs, Salles, Bureaux, Salles de Concerts, etc.
COTATIONS ENVOYEES SUR DEMANDE
B



VENEZ CETTE SEMAINE
Nous Vendons si BON MARCHE que nos Marchandises Disparaissent Rapidement
Meubles, Tapis, Prélarts
Un des plus beaux stocks de Montréal, ainsi qu'un magnifique assortiment de
POELES EN FONTE OU EN ACIER, PIANOS
COMPTANT OU CREDIT, CONDITIONS FACILES.
Aux plus bas Prix du Marché. Nous avons un département de musique en feuille. Depuis janvier nous occupons 4 magasins, formant un espace de 18,000 pieds, c'est un des plus beaux établissements de Montréal.
Maison ELIE DUCHESNE
183D RUE AMHERST, Entre Ste-Catherine et Dorchester Autrefois 444 Ste-Catherine Est. Tel. Est 108
B



IL FAUT VOIR CLAIR EN AFFAIRE
Ne négligez pas vos yeux, c'est votre santé, votre bien-être et votre fortune. Venez faire examiner vos yeux gratuitement, à nos Salons d'Optique, d'après une méthode perfectionnée et rapide, et choisir les verres qu'il vous faut.
HENRI SCOTT, 479 rue Ste-Catherine Est. Tél. Est 761 B

Plus de dyspepsie ni de dérangements intestinaux pour ceux qui font usage de l'
EAU RIGAUD
Bureau, Tél. Main 6472.
LA PEPTONINE
fait la santé à bébé et la joie de la maman. En vente dans toutes les villes du Canada. Chez les pharmaciens et épiciers.

Ne manquez pas de voir, dans les vitrines de W. H. Scrimger, 1261 rues Sainte-Catherine et Peel, le merveilleux étalage de marchandises et les splendides occasions offertes pour lundi.

FEUILLETON DE LA "PRESSE"

A LA VIE! A LA MORT!

Par GABRIEL FERRY

Grand roman d'aventures d'un Canadien-Français, héros de la conquête du Trésor du Val d'Or, Nouveau Mexique, et histoire d'amour d'un noble espagnol à la poursuite des assassins de sa mère.

PREMIERE PARTIE

DEUX HONNETES GENS

56 Suite

—C'est vrai, je ne me reconnais plus moi-même, répondit simplement le Canadien à voix basse, et cependant....."

Pepe ne tarda pas à interrompre les rêveries du Canadien. Déjà, depuis quelques moments, le premier jetait dans la direction de l'une des rives du fleuve des regards plus inquiets. A travers le voile de brouillard il lui semblait apercevoir confusément les formes blanches et fantastiques que les arbres dessinaient à travers la brume. C'était comme des fantômes encore indistincts, recouverts de longues draperies de vapeurs et qui semblaient se pencher éplorés sur la rivière.

—Nous dévions, Bois-Rosé, dit tout bas Pepe; ces îlots de brume qui paraissent plus épais là-bas ne doivent être que la cime des saules du rivage.

—C'est vrai! reprit le Canadien, qui s'arracha à ses méditations; aux feux qui brillent encore de droite et de gauche, il est facile de voir combien nous avons fait peu de chemin depuis une demi-heure."

En cet endroit, l'îlot flottant parut recevoir une impulsion plus rapide. En quelques secondes il eut décrit deux des courbes qu'il ne décrivait auparavant que dans un espace de temps bien plus considérable, et la cime des arbres lointains ne tarda pas à devenir moins confuse. Les deux chasseurs échangèrent un regard d'inquiétude.

Le radeau s'avançait toujours du côté de la rive. Un des feux qui tout à l'heure ne jetait qu'une pâle lueur au milieu du brouillard augmentait petit à petit de clarté aux yeux de Bois-Rosé frémissant.

Déjà on pouvait apercevoir une des vedettes indiennes debout et immobile sous son effrayant costume de combat.

Une longue crinière de bison couvrait sa tête, au-dessus de laquelle une touffe de plumes ondoyait comme le cimier d'un casque romain.

Le Canadien montra du doigt à Pepe le guerrier appuyé sur sa lance. Heureusement, la brume était trop opaque pour que l'Apache, que le feu seul rendait visible, pût apercevoir la masse sombre de l'îlot qui flottait doucement comme un oiseau marin sur la surface de la rivière.

Cependant, comme si l'instinct avertissait le sauvage que l'intrépidité et l'adresse de ses ennemis allaient mettre sa vigilance en défaut, il redressa sa tête penchée et secoua la crinière ondoyante dont elle était ornée.

"Aurait-il quelque soupçon? dit le Canadien à Pepe.

— Ah! si une carabine ne faisait pas plus de bruit qu'une flèche, avec quel empressement j'enverrais ce bison humain monter la garde dans l'autre monde!" répondit l'Espagnol.

Les deux chasseurs ne tardèrent pas à voir le guerrier indien ficher en terre la lance sur laquelle il s'appuyait, pencher le corps en avant, et arrondir ses deux mains au-dessus de ses yeux pour en concentrer les regards perçants.

Un éclair d'angoisse traversa le cœur des fugitifs, qui, pendant un instant, ne respirèrent plus, à l'aspect de l'Indien.

Le féroce guerrier, le corps ployé en deux, comme une bête féroce aux aguets, la figure à moitié couverte des longues mèches de sa coiffure, était hideux et terrible à voir. Un homme d'un courage ordinaire ne l'eût pas contemplé sans frémir.

Mais les trois fugitifs eussent dédaigné cette effrayante apparition comme celle d'un enfant, si, dans ce moment critique, un enfant n'eût pas été aussi à redouter que l'Indien.

Au milieu de la brume épaisse, le foyer près duquel veillait le sauvage n'éclairait qu'un cercle rétréci.

Tout d'un coup l'Apache, après être resté quelques instants dans l'attitude de l'homme dont l'œil cherche à distinguer un objet lointain au milieu des ténèbres, fit deux ou trois pas dans la direction du fleuve et disparut.

Le vent qui soufflait plus que les chevelures humaines attachées, en guise de banderoles, au bois de la lance restée droite à la place qu'il occupait tout à l'heure.

Ce fut un moment d'anxiété plus vive, car la nuit dérobait maintenant les mouvements de l'Indien.

Les fugitifs retenaient jusqu'à leur haleine, et le radeau continuait à glisser silencieusement sur la nappe assombrie du fleuve.

"Le démon nous aurait-il aperçus? murmura Pepe à l'oreille du Canadien.

—C'est à Craindre," reprit Bois-Rosé.

Un cri lugubre fit tressaillir les chasseurs, et ce cri fut répété sur les deux rives: c'étaient les signaux que les sentinelles se renvoyaient l'une à l'autre en imitant la voix des oiseaux de nuit. Puis, tout redevint silencieux.

Bois-Rosé poussa enfin un soupir de soulagement en montrant du doigt à Fabian le foyer qui brûlait sur la rive.

L'Indien venait de retourner à son poste, et, appuyé sur sa lance, il reprenait son attitude première.

C'était une fausse alarme; mais l'îlot n'en continuait pas moins à se rapprocher de la rive.

"A ce train-là, dit Bois-Rosé, d'ici à dix minutes nous allons tomber dans le bivouac de ce diable d'Indien. Ah! si nous pouvions "pagayer" un peu à l'aide de cette grande branche, nous serions bien vite remis en bonne route; mais le bruit de l'eau trahirait notre fuite.

— C'est pourtant le parti qu'il va nous falloir prendre; peut-être vaut-il mieux courir la chance de nous trahir que de nos livrer à nos ennemis. Mais, avant, voyons un peu si ce courant dans lequel nous sommes engagés se dirige vers la rive; alors, il ne faudra plus hésiter, et, quoiqu'une branche d'arbre soit plus bruyante dans l'eau qu'un aviron entouré de linge, vous ferez de votre mieux pour pagayer en silence."

Comme Pepe achevait de donner cet avis, il cassa doucement un morceau de bois mort et le jeta dans la rivière. Penchés sur le bord, Pepe et Bois-Rosé interrogeaient la direction que le bois allait suivre. Il y avait dans cet endroit un remous violent causé par quelque trou profond dans le lit de la rivière.

Un instant le morceau de bois tournoya comme s'il allait s'engloutir, puis il prit brusquement une direction opposée à la rive. Les deux chasseurs poussèrent un soupir de soulagement, puis une exclamation de joie silencieuse, mais que remplaça bientôt un regard de consternation. La branche, repoussée par quelque sous-courant, flottait tout d'un coup vers le rivage. Il ne fallait pas s'y méprendre, le sort de l'îlot allait être celui du morceau de bois qui lui servait comme de précurseur.

L'île flottante, en effet, sembla demeurer un instant immobile; mais obéissant néanmoins à l'impulsion du premier courant, elle ne tarda pas à s'éloigner de nouveau de la rive. Le rideau de brouillard qui se condensait uniformément de droite et de gauche prouva aux deux chasseurs rassurés que le radeau avait repris une direction favorable.

Une heure environ s'écoula ainsi parmi de poignantes alternatives de crainte et d'espoir, puis les feux de bivouacs indiens se perdirent dans l'éloignement et dans le brouillard; les fugitifs étaient à peu près à l'abri du danger. Cependant il fallait s'aider encore.

Rassurés par la distance gagnée, l'ancien matelot se mit à l'arrière de l'îlot, et, une branche d'arbre à la main, il ne tarda pas à pagayer vigoureusement.

Comme un cheval longtemps abandonné à ses caprices et qui sent enfin la main et l'éperon d'un habile cavalier, l'île flottante, en cessant de tournoyer en tous sens, suivit plus rapidement le courant. Maintenue par le Canadien à l'endroit où l'eau était plus profonde, elle ne tarda pas à avoir franchi une distance considérable. Désormais les trois amis purent se regarder comme plus en sûreté du moins, sinon sauvés tout à fait.

"Le jour ne va pas tarder à venir, dit Bois-Rosé, il faut maintenant aborder d'un côté ou de l'autre et gagner au large, car nous ferons deux fois plus de chemin à pied que sur ce radeau, qui marche plus lentement qu'une hourque hollandaise, ce qui n'est pas peu dire.

— Eh bien, accostez où vous voudrez, Bois-Rosé, répondit Pepe; puis, de là, nous suivrons à pied le cours de l'eau pour cacher nos traces aux Indiens; en portant, s'il le faut, le blessé dans nos bras, nous pourrons faire au moins deux lieue à l'heure. Pensez-vous, don Fabian, que le val d'Or soit encore bien loin?

—Vous avez vu comme moi, répondit Fabian, le soleil se coucher derrière les Montagnes-Brumeuses qui cachent le val d'Or; nous devons à peine en être à quelques heures de route; nous y arriverons sans doute avant le jour."

Bois-Rosé, aidé de Pepe, fit prendre au radeau une autre direction oblique sur la gauche, et, au bout d'un quart d'heure environ, l'îlot, arrivé à la berge, la heurta si violemment, qu'une large crevasse se fit au milieu. Pendant que Pepe et Fabian sautaient à terre sur une rive désormais sans ennemis, le Canadien prenait dans ses bras le gambusino, toujours immobile, et le déposa sur l'herbe. Le blessé s'éveilla. A l'aspect d'un site tout à fait différent de celui sur lequel il s'était endormi, et dont le changement était sensible malgré le brouillard et la nuit, il jeta autour de lui des regards étonnés.

"Virgen Santa"! s'écria-t-il, doit-je encore entendre ces hurlements affreux qui troublaient mon somm

—Non, mon garçon, les Indi sont loin maintenant, et nous s mes en sûreté. Que Dieu soit b d'avoir permis que j'aie pu sau tout ce qui m'est cher, mon Fab et mon vieux compagnon de péril

En disant ces mots, le Canad découvrit respectueusement son fr grisonnant et tendit cordialement main à Pepe et à Fabian de Media

Après quelques moments accor au gambusino scalpé pour repren ses sens, les trois chasseurs se dis sèrent à continuer leur route.

A suivre

Pour cadeaux de noces, allez chez Hez ley, bijoutier, 255 rue St Jacques. 173—

LA SOCIETE DE MONTREAL

Pour la protection des femmes et des enfants

Cette société est au service du public, sans égard à la religion ou à la nationalité. Si quelqu'un connaît quelques femme ou enfant qui soit maltraité de quelque façon, qu'il en fasse le rapport au sécrétaire de la Société O. H. Skroder, ce rapport sera pris en considération et l'on agira en conséquence. S'adresser à 332 rue L gauchetière Ouest. Téléph. Main 7 97-8-

CE SOIR
Excelsior

TARIF

variablement payable d'avance

POUR ANNONCES CLASSEES DE LA "PRESSE"

EMPLOI DEMANDE, 10 cents par 20 mots ou moins, et ½ cent par mot de plus, chaque insertion.

ELEVES DEMANDES, 10 cents pour 20 mots ou moins, ½ cent par mot de plus, chaque insertion.

Toutes les autres annonces "ON DEMANDE", 25 cents pour 25 mots ou moins, et 1 cent par mot de plus, chaque insertion.

CHAMBRES A LOUER, 10 cents pour 20 mots ou moins, et ½ cent par mot de plus, chaque insertion.

TROUVE, 25 cents pour 25 mots ou moins, 1 cent par mot de plus, chaque insertion.

A LOUER, MAISONS, MAGASINS, ETC., 25 cents pour 25 mots ou moins, et 1 cent par mot de plus, chaque insertion.

PROPRIETE A VENDRE, 25 cents pour 25 mots ou moins, et 1 cent par mot de plus, chaque insertion.

FERDU, 25 cents pour 25 mots ou moins, et 1 cent par mot de plus, chaque insertion.

CHANCES D'AFFAIRES 25 cents pour 25 mots ou moins, et 1 cent par mot de plus, chaque insertion.

PERSONNEL, 2 cents par mot, avec un taux minimum de 25 cents, chaque insertion.

AVIS SPECIAL

Le tarif ci-dessus est au COMPTANT avec la commande. Quand ces sortes d'annonces ne sont pas payées d'avance, il faut faire de nombreuses entrées, et le taux est, en conséquence, beaucoup plus élevé.

Nous n'entrons dans nos livres aucune annonce classée de moins de cinq lignes.

EMPLOIS DEMANDES

BUREAU DE PLACEMENT GRATUIT, 244 rue Craig Est. Main d'oeuvre de toutes sortes fournies. Une visite des patrons est sollicitée. Bureau ouvert de 8 heures du matin à 5 heures du soir. Le samedi on ferme le bureau à 1 heure p.m. Urbain Lafontaine, gérant.

BOULANGER demande emploi, sachant faire toutes sortes de pains. S'adresser à Napoléon Trépanier, Masson, Qué. 190—2

CHEF cuisinier demande emploi pour viande et pâtisserie, dans une maison d'été de première classe. S'adresser A. Henri, 44 Vitré Est.

COSTUMES de dames et manteaux faits sur commande. S'adresser No 106 avenue Duluth Est, Montréal.

CREUSAGE de puits artésiens à la machine, pour cultivateur et manufacture. Ouvrage garanti. Sondage de toute sorte. Prix modéré. S'adresser de suite par lettre, V. Bovet, 1467 Ontario Est, Montréal. 190—2

CUISINIER demande place à la ville ou campagne, 113 Lasalle, Maisonneuve. 190—3

DEMOISELLE Couvrette, garde-malade, ayant 10 années de pratique. 773 Sanguinet.

FEMME de journée demande emploi pour aider au ménage, dans famille privée, bonnes références. S'adresser à 4 heures le soir, 356 Hôtel de Ville. 190—3

GARDE-MALADE — Vous trouverez une garde-malade avec références au No 285 Rivard.

HOMME demande emploi, ayant cheval et voiture, désirant faire des arrangements avec magasin, buanderie ou manufacture, pour la livraison des paquets. S'adresser M. Levine, Montreal Shirt and Overall Co. Ltd. 1446 Ave de l'Hôtel de Ville, Montréal. 188—4

HOMME avec cheval, express et boghei, demande emploi pour faire livraison, collection ou autre ouvrage. S'adresser 412 Green. 189—6

HOMME demande une position permanente et offre $100 et plus de récompense. Ecrire boîte 402 la "Presse". 190—6

INGENIEUR — Vous trouverez ingénieur connaissant bien les grues, engins. Certificat de deuxième classe et meilleures références, 87 Beaudry, Montréal. 189—3

JEUNE HOMME parlant anglais et français, ayant tenu une épicerie durant cinq ans et ayant de bonnes références, demande position comme comptable ou assistant, ou la "Presse" voyageur. Ecrire à Boîte 364, la "Presse". 189—6

JEUNE HOMME marié demande emploi, français, anglais, excellentes références, cherche emploi quelconque, préférence en magasin de gros où il y aurait moyen d'avancement. C. B., 112 Dorchester Est. 190-6

LAVAGE et repassage fait à la maison pour famille privée. S'adresser 2201 St-Jacques, St Henri. 191—2

MODISTE — On trouvera excellente modiste pour robes, costumes et ouvrage de tout genre, satisfaction garantie. Mlle Kelly, 301 Mentana. 188-5

MODISTE costumes, robes, lingerie, toilette en tout genre, travail artistique fini promptement, visite sollicitée. Madame Berger Sévigny, 21 Drolet.

ON DEMANDE des lavages à domicile à la douzaine ou au lavage, ouvrage garanti. 5 Ste Elisabeth, en arrière de 124.

PERSONNE distinguée et respectable qui aimerait aider légèrement petite famille, aura gratis 2 mois villégiature, endroit idéal. Se présenter immédiatement. Références. 93 Christophe Colomb.

POSITION demandée par étudiant pharmacien, mineur, parlant les deux langues. Références, ville ou au dehors. Ecrire boîte 392 la "Presse". 190—2

PROSPECTEUR de plusieurs années d'expérience, connaissant très bien les formations et bon partageur, désire emploi. S'adresser E. Lamert, 424 Amherst, en ville. 190—2

TOURNEUR en bois demande emploi ayant 13 années d'expérience. S'adresser H. A., 206 Notre-Dame Est. 190—3

TYPOGRAPHE — Jeune fille très bonne compositrice, demande place dans une imprimerie. Ecrire Mlle Jane, 457 Rue IX, Maisonneuve.

UNE DAME veuve ayant un jeune garçon, désirerait le placer dans bonne famille, chez un cultivateur. S'adresser 685 Gilford.

VOITURIER demande de l'ouvrage le soir, comme extra, pour un ou deux soirs. A. Thasenals. Main 7637.

ELEVES DEMANDES

COLLEGE COMMERCIAL ELIE, 259 Amherst, coin Ste Catherine. Tél. 1600, sténographie Elie, incomparable sous tous rapports, comptabilité moderne, anglais commercial appris rapidement. Cours des vacances à moitié prix. Inscrivez-vous dès maintenant, et participerez à un concours. Les gagnants recevront plus qu'ils n'auront déboursé. Qu'on se le dise. 189—6

EASTERN BUSINESS COLLEGE, 151 St Denis. Tél. Est 2992. — Les classes spéciales se continuent tout l'été aux prix habituels. Cours jour et soir, 5 jours par semaine. 4,11,18,25

ELEVES DEMANDES — Anglais par conversation, méthode, naturelle, progrès rapide, comptabilité moderne, pratique, sténographie anglaise et française en deux mois. Diplôme accordé, conditions assurées, bas prix. 406 rue St Denis. 12,19,26

ELEVES DEMANDES — Leçons d'anglais. Jeune Anglaise donnera leçons de conversation privées. Prix modéré. Ecrire boîte 439 la "Presse".

ELEVES DEMANDES — Enseignement de la langue anglaise aux jeunes gens Canadiens-français. Aussi les mathématiques. Tél. Est 547, No 176 rue Elgin, Montréal. 188—26

ELEVES DEMANDES — Sténographie française, anglaise, vitesse de bureau en 1 mois. Clavigraphie, tenue des livres en 2 mois. Cours commercial complet en 3 mois. Arithmétique, correspondance, travail de bureau, anglais. Diplômes accordés, positions assurées. Leçons privées. Meilleur marché qu'ailleurs. 169A avenue Hôtel de Ville.

ELEVES DEMANDES — Dame anglaise, connaissant parfaitement le français, donne des leçons privées d'anglais. Progrès rapides, prononciation correcte garantie. Quinze ans d'expérience. Bas prix. 169A avenue Hôtel de Ville. 177—mjs—n

ELEVES DEMANDES — Demoiselle Anglaise enseignant et conversant dans les deux langues parfaitement, enfants ou adultes, progrès rapide. 230 St Denis. Leçons données modérées.

INSTITUT STENOGRAPHIQUE DE FRANCE AU CANADA, pour les deux sexes, Jules Irène Arsenault, directrice, membre honoraire et professeur, délégué de l'Institut Sténographique de France, professeur au Monument National, ex-professeur au Montreal Business College. Sténographie française et anglaise, clavigraphie et travail de bureau, tous genres. Français et anglais, traduction, copies au carbone à la gélatine, au miméographe, tabulateur, copies à la machine. Classification des lettres, documents, etc., classe d'après l'ordre alphabétique, travail de bureau d'assurances, de banques, d'avocats, de notaires, de maisons de commerce en général. Cours particuliers du jour et du soir à termes modérés. Leçons strictement privées. Position assurée. 359 St Denis. Tél. Est 6382. 179—s—n

LEÇONS PRIVEES — Anglais, enseignement le plus pratique, jour ou soir. Conversation, correspondance, satisfaction assurée. Bonnes conditions. 283 St Christophe, près Ste Catherine. 187—6

LEÇONS privées d'anglais, grammaire et conversation, prononciation parfaite, progrès rapides, jour ou soir. Prix très modérés, 405 St Denis.

Le ROY

Business College donne le meilleur cours commercial et de sténographie. Classe de jour et de soir ouvert tout l'été. Bloc Guy, 745 rue Ste Catherine Ouest. Up 3005. F

PREPARATION AUX EXAMENS — Service civil, droit, médecine, art dentaire, pharmacie. Succès garanti. Meilleur marché qu'ailleurs. 169A avenue Hôtel de Ville. 57—mjs—n

STENOGRAPHIE FRANCAISE ET ANGLAISE — Cours par correspondance et individuels. Meilleur système du jour ; adopté par tous les collèges du pays. Sténographie officielle et professionnelle, 25 ans d'expérience. Demandez catalogue de mes ouvrages et prospectus. Diplômes octroyés. Denis R. Parrault, professeur des cours publics du Monument National, Collège de St Jean-Baptiste, Collège Ste Marie, etc. Représentant canadien de l'Institut Sténographique de France, lauréat de plusieurs concours. Institut Sténographique Perrault, 497 St Urbain. 155—j,s,n

LECONS DEMANDEES

LECONS DEMANDEES — Leçons de conversation française avec Canadien-Français, pas nécessaire de parler anglais. Ecrire, en mentionnant conditions pour 5 heures par semaine, à Casier 367 la "Presse". 189—3

HOMME, GARCON DEMANDES

AGENTS, salaire ou commission pour vendre produits pommières à étiquette rouge. Lignes exclusives complètes. Bonnes vues. Produits uniques. Pas pour nous, vendus par nos agents seulement. Eléganta échantillons gratuits. Ecrivez maintenant aux Dominion Nurseries, Montréal. 138—L,M,s—n

ASSISTANT-COUPEUR demandé, un qui sait manier le couteau électrique, pour travailler dans le département des salopettes. S'adresser M. Levine, The Montreal Shirt and Overall Co. Ltd. 1446 Ave de l'Hôtel de Ville, Montréal. 188—4

BARBIER — Bon barbier demandé, sobre, pour administrer un salon de toilette, bon salaire, place d'avenir. S'adresser le soir, A. Piché, 882 Ontario Est. 185—6

BARBIER — On demande un bon barbier. S'adresser immédiatement 975 St Laurent, pour commencer lundi. Place permanente.

BARBIERS — On demande deux bons barbiers immédiatement pour un nouveau salon de coiffure. Emploi constant, hiver et été, bon salaire, un congé par semaine, ici pour les "jobs". Ouverture à 9 heures. S'adresser à 558 St Antoine.

BARBIER — On demande un apprenti-barbier. S'adresser 114 Ste Emélie.

BON FORGERON POSEUR demandé immédiatement, un qui sera capable de se rendre utile dans les jobs préférés. 233 des Carrières.

BOUCHERS — On demande deux jeunes bouchers parlant les deux langues, avec références. S'adresser 2125 St Hubert, près Beaubien, boulevard St Denis. 190—2

BOULANGER — On demande un bon contremaître boulanger et un boulanger d'un an d'expérience. S'adresser immédiatement, 271 Ethel, Verdun.

BRODEUR

Homme ou femme pour machine Bonsalze. Position permanente pour bonne main. Marchand, édifice Jacob, 284 Ste Catherine Ouest. 183—19 F

CARRIEREUR — On demande un bon carriereur, avec références, pour travailler à la campagne. Ecrire boîte 442 la "Presse".

CECI PEUT VOUS CONCERNER — Position stable à un vendeur expérimenté, de plantes robustes de pépinières. Plants sont poussé dans Québec. Le meilleur équipement gratuit. Canadian Nursery Co. Ltd., Montréal. 4,11,18,25

CHARRETIERS — On demande 25 charretiers avec voitures, pour charroyer du charbon. S'adresser immédiatement, 1004 Mont-Royal Est. S. Désy. 190—2

CHARRETIERS — On demande 25 charretiers avec voitures, pour charroyer du charbon. S'adresser immédiatement, 1004 Mont-Royal Est. S. Désy. 190—2

CIGARIERS au moule, ouvrage continu. S'adresser Z. Daws et Co., 300 rue St Paul.

COMMIS — On demande immédiatement un commis et un apprenti pharmacien. Chance exceptionnelle pour des gens sérieux. S'adresser Boîte 325, la "Presse". 14,16,18

COMMIS VENDEUR — On demande un homme comme commis vendeur, ayant une certaine expérience de la tenue des livres. Ecrire casier 406, la "Presse".

COMMIS — On demande un commis de trois ans d'expérience dans la ferronnerie, pour la préparation des commandes dans un magasin de gros. Ecrire à boîte 433, la "Presse".

COMPTABILITE

Notre cours commercial est si pratique que les grandes sont tout à fait à l'aise dans l'emporte quelconque. Le-Roy Business College, bloc Guy, 745 rue Ste Catherine Ouest. Up 3005. F

CORDONNIER — On demande un cordonnier réparateur, ouvrage permanente, chez M. H. Mitchell, Ste Anne Bellevue. 190—2

CORDONNIERS — On demande immédiatement un cordonnier avec outils, place permanente. No 1 Labelle, coin Dorchester. 190—2

COUPEUR — On demande un coupeur expérimenté pour les doublures de manteaux en peau de mouton, un qui peut prendre charge du département. Emploi constant. S'adresser au No 10 rue St Pierre

COUPEUR de semelles extérieures, très capable, demandé. Position stable et bons gages. J. et T. Bell, Ltd., 180 rue des Inspecteurs. 189—3

Coupeur de Premier Ordre

On demande à l'instant un coupeur de blouses, robes, etc., pour dames, expérimenté. Bonne position stable. S'adr. G. H. Harrower Co., 1210 rue Latour. 190—2 F

COUPEURS d'expérience demandés pour une maison de vêtements en gros. Bons gages et ouvrage durant toute l'année. S'adresser immédiatement à M. Harris and Son, 446 rue St Jacques. 190—2

COUPEURS et TAILLEURS — Le merveilleux système moderne pour la coupe des vêtements, c'est le phase sur la route de la prospérité. Demandez pour la brochurette, Allen des Tailleurs et entenes des succès A. B. Rudge, New York Cutting School, 1123,1135 Broadway, New York.

COUPLE — On demande un couple sans enfant pour tenir la maison d'un médecin, meilleures références exigées. S'adresser de 1 à 2 heures et de 7 à 8 heures, 29 Ontario Est. 190—2

COUPLE MARIE, d'âge moyen, demandé, pour travailler à la campagne ; doit connaître le soin des vaches, chevaux, la cuisine, le jardinage et tous les travaux généraux à l'intérieur et à l'extérieur de la maison. Ecrire à Casier 434 la "Presse".

COUTURIER — On demande un couturier, doit avoir des bonnes références. S'adresser de suite, chez M. E. R.y, 998 Ste Catherine Est. 186—6

COUTURIERS — Un faiseur de vestes de première classe pour Cobalt, $1.50 par veste. Ouvrage à l'année. S'adresser à M. Labelle, chez Finley Smith and Co, 26 Ste Hélène. 190—2

COUTURIER — On demande un apprenti tailleur de 3 ans d'expérience. S'adresser 712 St Laurent.

COUTURIER — On demande immédiatement un bon couturier, ouvrage à l'année, bon salaire. S'adresser à E. J. Taillon, marchand tailleur, Ste Agathe des Monts, ou à M. Derome chez McDougall. 196 McGill.

COUTURIER de première classe demandé comme associé, peu d'argent requis ou un bon salaire à l'année. Place d'avenir. S'adresser entre 8 et 10 heures, dimanche, Elz. Falardeau, 2269 rue Waverley, Montréal.

DESSINATEUR

Un dessinateur demandé pour un bureau d'architecte. Il devra être bien qualifié. Emploi permanent. Ecrire à la "Presse", boîte 405. F

DISTRIBUTEUR — On demande un distributeur (driver) pour express d'épicerie, salaire $7.00 à $8.00. The Colonial Grocery Co., coin Bleury et Ontario. 190—2

ECOTEURS et Ecoteuses demandés immédiatement. S. Davis & Sons, Côte du Beaver Hall.

FAISEURS de matelas demandés. Ed. Fournier, 170 rue St Louis, coin Gosford. 190—2

Finisseurs en Fourrure

Couturiers en fourrure, bloqueur de fourrure demandés. Les plus hauts gages et ouvrage constant garanti. The Redmond Co., Ltd., 34 rue Ste Monique. 187—6 F

FORGERON mécanicien demandé. S'adresser la Cie J. et S. Bessette, Limitée, Iberville, Qué.

FORGERON DEMANDE — On demande un aide forgeron pour chevaux et voitures. S'adresser 1304 Wellington Verdun ; soir, au No 1302.

GARCON demandé comme commençant dans un bureau de magasin de gros, devra parler les deux langues et connaître la clavigraphie. Ecrire boîte 336 la "Presse". 187—5

GARCON — On demande un garçon dans un état de boucher, pour le téléphone devra parler les deux langues, 47 marché Bonsecours.

GARCON fort demandé pour les pâtisseries. S'adresser A. Brosseau, 206 Bernard.

GARCON — Football détaillée à $2.00, gratuite. Pour informations écrire immédiatement. Reniers Mfg Co., P. O. Box, 304, Montréal.

HOMMES demandés dans toute localité du Canada, salaire $20 par semaine et $3 par jour de dépenses pour annoncer nos marchandises, clouer nos placards dans des endroits bien en vue et agir comme nos représentants. Ouvrage continu pour des hommes ponctuels. Aucune expérience nécessaire. Ecrire pour détails à The Royal Remedy Co., London, Ont., Canada. 134-n

HOMMES demandés, de suite, pour apprendre métier barbier, grande demande et pratique constante. Instruction experte et adulte gagnent de douze à dix-huit dollars par semaine. Ecrivez maintenant pour catalogue. Moler Barber College, 119 Craig Ouest, Montréal. 146-n

HOMME — On demande un homme pour ouvrage général dans un magasin de liqueurs, strictement sobre, connaissant les chevaux, instruit anglais et français. S'adresser J. A. Gagné, Lachine Locks, Qué. 186—6

HOMMES demandés pour casser de la pierre, ouvrage à la pièce, à l'angle des rues Ste Catherine et Balmoral. S'adresser sur les lieux. D. G. Loomis & Sons. 189-3

HOMME — On demande un homme d'expérience pour le four. Références exigées. S'adresser par lettre à The Canadian Biscuits Co., Ltd., Ste Anne de la Pérade. 190—2

HOMME — On demande un jeune homme pour prendre soin des chevaux. Ouvrage général, avec de bonnes références, homme marié préféré. S'adresser 1681 St Jacques. 190—2

HOMME — On demande un homme pour conduire un cheval, un adroit dans le bois préféré, logé et bons gages. Avenue Jarry, Ville Emard. Zénon Legault, contracteur. 190—2

HOMMES demandés, de 18 à 35 ans, comme chauffeurs, $100 par mois et des serre-freins, $80, sur chemins de fer à Montréal et environs. Expériences pas nécessaire, devant comprendre l'anglais, pas de grève. Promotion. Nous placons 400 hommes par mois. Mentionner âge, envoyez timbre. Railway Association, Dept. 146, 227 rue Monroe, Brooklyn, N.Y. Quartiers généraux de placement d'employés de chemin de fer. 10,11,18,25

HOMME demandé connaissant très bien l'élevage des volailles de toutes sortes au moyen des incubateurs, pour s'associer avec le propriétaire d'un poulailler de première classe. Inutile de se présenter sans être muni de références prouvant sa parfaite qualification. S'adresser à boîte 420 la "Presse".

HOMME SANS EXPERIENCE — Ouvrage continu à la maison, pour travailler cartes postales en bosse. $15. Pas de plan, pas de sollicitation. Timbre pour échantillons. Commercial Art Company, New York.

HOMME — On demande un bon homme de confiance, connaissant très bien le soin des chevaux, chez P. Vandelac Hôtel, 33 Place Jacques-Cartier.

HOMME — On demande un homme à bois voiturier. S'adresser C. Carrière, 31 ou 102 avenue Laurier.

HOMME A BOIS demandé pouvant aider au forgeron, ouvrage permanent. S'adresser 98 Côte-des-Neiges Ouest, chez M. Camille Maisonneuve.

HOMME — Une succession prendrait un homme à l'année, pouvant faire réparations générales à ses propriétés, paiera $35 par mois et fournira le logement. S'adresser à casier 294, la "Presse."

HOMME d'expérience demandé pour travailler à l'année sur ferme avec logement. S'adresser Albert Monat, Pont Viau, Parc Laval. 191—2

LAVEUR — On demande un bon laveur pour écurie et pension. S'adresser 44 Benoit.

HOMME, GARCON DEMANDES

HORLOGER demandé à l'instant. Devra être très capable et avoir les meilleures références. Murray et O'Shea, 276 Ste Catherine Ouest. 189—3

JEUNE COMMIS BOUCHER demandé, avec quelques mois d'expérience, bonnes références. S'ad. 1769 Ste Catherine Est, coin Darling.

JEUNE GARCON — Immédiatement jeune garçon, robuste, actif, intelligent et bien élevé. S'adresser M. Dumais, 10 Boul. St Laurent.

JEUNES GENS demandés. Jeunes gens demandés pour travailler portes et chassis. S'adresser 558 Lasalle, quartier St Denis. 191—2

JEUNE HOMME — On demande un jeune homme — 20 ans — artiste et travailleur, parlant les deux langues, pour voyager chez les épiciers détaillants. S'adresser Moulin Océan, Montréal et Lasalle. 190—6

JEUNE HOMME demandé, pouvant fournir des bonnes références, pour vendre en ville farine, grain, etc., soit à salaire ou à commission. Boîte 383 la "Presse". 16,18

JEUNE HOMME demandé pour aider à l'ouvrage de bureau, parlant les deux langues et connaissant la clavigraphie. S'adresser à J. B. Gratton, Ltée, 82 avenue Mercier. 191—3

JOURNALIERS — 500 journaliers demandés et 500 bons jeunes hommes pour mener les chevaux. S'adresser coin Jeanne d'Arc et Ontario, Maisonneuve, à 7 heures du matin. 190—6

Journaliers Demandés

Lundi matin, rue Sherbrooke, près de l'Avenue Victoria, Westmount, bons salaires. Warner-Quinlan Asphalt Co. F

LAVEUR — Un homme avec expérience pour "wash room", emploi assidu. New York Steam Laundry, 10 Ontario Ouest. 189-3

M. MARCHAND

demande 10 vendeurs et vendeuses dans la confection pour dames. S'adresser 306 Notre-Dame Ouest. 190—2 F

MENICURE, masseur et homme pour servir au comptoir, demandé. Samuel Tarrante, 373 rue Ste Catherine ouest. 190—2

MENUISIERS — On demande des menuisiers pour travailler à l'école Côte des Neiges, ville.

MONTEUR et tiseur de bouts dans les chaussures demandés chez Dupont et Frère, 301 Ave Aird, Maisonneuve.

MOULEURS de plaques de poêles demandés pour plancher et banc. Boutique libre. Les plus hauts gages pour des mouleurs indépendants, et ouvrage continu assuré durant toute l'année à de bons hommes. Findlay Bros. Co., Limited, Carleton Place, Ont. 18,25,2

MOULEURS en cuivre de première classe demandés. Pas d'autres ne doivent se présenter. S'adresser à Rubenstein Bros., 41 rue Craig ouest.

PEINTRES — On demande de bons peintres, ouvrage pour tout l'été, bon salaire. S'adresser 344 rue Clark, ou 2146 avenue du Parc.

PLOMBIER — On demande un plombier au No 531 Ontario Est.

REPRESENTANT permanent — maison particulière — demandé pour une corporation de Vancouver. Doit être bien recommandé, avoir d'excellentes relations et être capable de diriger une campagne de ventes très importante. Une occasion de faire beaucoup d'argent pour un homme actif. S'adresser à S. E. Tucker, à l'hôtel Windsor, Montréal, avant le 6 juillet. 189—3

REPRESENTANTS sérieux demandés partout à la campagne. Ouvrage facile, payant $15 à $18 par semaine, n'exigeant aucune expérience, échantillon et carte d'herbe d'améliorer votre position ou faire argent à temps perdu. Ecrivez aujourd'hui. Cie Déry et Fils, Montréal. 11,14,16,18,21,23,25,16,30

SCIEURS — On demande des scieurs de boîtes pour une manufacture. S'adresser à Dominion Box and Package Co., Canal Bank. 190—2

SCIEUR — On demande immédiatement un bon scieur pour prendre un moulin à scie au mille pieds. S'adresser Napoléon Paradis, Christieville, comté Argenteuil.

SEMI-READY demande faiseurs de doublures de premier ordre, les plus hauts gages payés en ville. Ouvrage continu à l'année. S'adresser 472 rue Guy. 189—4

SEMI-READY demande finisseurs d'habits de premier ordre, ouvrage régulier, peuvent faire les plus forts salaires de la ville, ouvrage chaque semaine de l'année, pas de temps perdu. S'adresser fabrique Semi-ready, 472 rue Guy. 189—4

SEMI-READY demande presseurs d'habits de premier ordre, les plus hauts gages, ouvrage régulier à l'année, pour commencer tout de suite. Nouvelle fabrique, 472 rue Guy. 189—4

SEMI-READY demande tailleurs de premier ordre, faiseurs de doublures, presseurs d'habits, finisseurs d'habits. Les plus hauts gages à de bons ouvriers. S'adresser fabrique Semi-ready, 472 rue Guy. 189—4

SITUATIONS à Winnipeg et dans l'ouest du Canada. On peut s'en procurer par une annonce dans le journal "Free Press", de Winnipeg. Chaque jour, le "Free Press" publie presque tout le temps une page entière d'annonces sous la rubrique de "Situations vacantes". Si vous avez l'intention de vous fixer dans l'ouest, envoyez-nous $2, pour que souscription mensuelle et en lisant la page d'annonces concernant les situations vacantes, vous pourrez trouver la position que vous rechercherez. 155—m,j,s—n

SOLLICITEUR — On demande un solliciteur, bonne apparence, parlant les deux langues. S'adresser entre 10 et 12 a. m., 321 Lasalle, Maisonneuve.

STENOGRAPHIE

Le Système Boyd peut être appris en un tiers du temps requis pour apprendre tout autre système, efficacité garantie. Classes du jour et du soir ; ouvert tout l'été. LeRoy Business College, 745 Sainte-Catherine Ouest. Up 3005. F

STOREMAN expéditeur d'expérience demandé, ayant de bonnes références, pour magasin de ferronnerie. Ecrire à Boîte 440, la "Presse".

TAILLEURS dans les chemises molles d'hommes demandés immédiatement. Les plus hauts salaires payés. Position permanente. S'adresser à W. G. R., White, c.o. 1125 Hudson Bay Knitting Co., 75 rue William.

TAILLEUR — On demande une homme d'expérience pour tailler les doubles de canevas en peau de mouton. S'adresser à M. Bourret, chez Gauthier-Prévost et Frère, Côte-des-Neiges.

VENDEURS demandés. Vente rapide, ligne exclusive, emploi constant, grosses recettes garanties, expérience pas nécessaire. Dix personnes à remplir. Ecrire maintenant à Luke Brothers, Limited, Montréal. 174—52

VENDEURS — On demande des hommes et femmes pour la vente d'un article d'aussi récents dans chaque maison que le paient. Pour détails, s'adresser à la The J. L. Nichols Company Limited, Toronto. 38,4,11,18,25,2,9,16

VENDEURS — Il y a expérience, les deux langues, désire position de voyageur, bonnes références. Ecrire Casier 281 la "Presse". 12,15,18,20,22

VENDEUR — On demande un bon vendeur, sabre, actif, honnête pour prendre commandes et faire livraisons commerce thé, café, etc. Inutile de se présenter sans avoir qualités requises. S'adresser Gilbert Hamel, 198 Chambord.

VERIFICATEUR d'expérience demandé à la buanderie Royal Arms. Les plus hauts gages payés pour un homme compétent.

VENDEUR — Immédiatement un bon vendeur fiable, pour s'occuper de la vente de notre stock de pépinière. Une liste spéciale des variétés rustiques d'arbres fruitiers et ornementaux qui entourent recommandés par les stations expérimentales de Québec. Equipement gratuit. Payé hebdomadairement. Bon territoire réservé pour l'homme convenable. Stone & Wellington, Toronto, Ont. 18.25

VOYAGEUR pour écremeuses demandé, absolument sobre et doit pouvoir démontrer par son travail qu'il possédent une habileté de première classe. Doit parler les deux langues. Toutes demandes seront considérées comme confidentielles. S'adresser par lettre seulement à The De Laval Separator Co., 173 rue William, Montréal.

5 Bons Charretiers

avec grands tombereaux, gages $3.00 par jour, place garantie pour un mois. S'ad. immédiatement Beneault et Heffernan, angle Marcil et Sherbrooke, Notre-Dame de Grâces. 190—2 F

30 garçons de table pour 15 jours, $30 et dépenses payés, waiters d'expérience seulement. S'adresser 11 a. m., et 3 p. m., Leo Laberge, 90 St Jacques.

$25 par semaine et dépenses à des gens de confiance pour voyager et distribuer des échantillons pour une grande maison de gros. C. H. Emery, 947, Chicago.

$80 par mois et dépenses à des hommes pour poser des enseignes et distribuer des échantillons pour une maison de gros. Ouvrage continu. H. Monroe, président, R67, Chicago.

$100 par mois et dépenses pour voyage et distribuer des échantillons pour une grande manufacture, ouvrage continu. S. Sheffer, trésorier, C61, Chicago.

FEMMES, FILLES DEMANDEES

BLOQUEUR de fourrures demandé immédiatement. S'adresser à J. Feldman, 358 Boul. Ct Laurent.

BRODEUSE

Opératrice demandée pour machine Cornely à broder. Les meilleurs gages et position permanente à une personne compétente. S'adresser immédiatement à The T. Eaton Co., Limited, Edifice Jacobs. 187—5 F

COUTURIERES demandées pour ouvrage facile sur machines mues à l'électricité. Emploi permanent, bons gages. S'adresser à la compagnie d'Auvents des Marchands, 25 Notre-Dame Est. 172—26

COUTURIERES à la machine d'expérience pour blouses et robes en soie. Bons gages, ouvrage continu. S'adresser Queen Dress & Waist Mfg. Co., 149, rue Notre-Dame Ouest. 186—6

COUTURIERES demandées chez Marchand. — On demande des couturières pour le département des réparations. Marchand, édifice Jacob, 284 Ste Catherine Ouest. 190—2

COUTURIERES à la machine pour pantalons et vestes demandées. S'adresser à 355 rue Craig Ouest. Dernier étage. 190—2

COUTURIERES d'expérience à la machine pour confection de jupes de robes pour dames demandées. Bons gages. Ouvrage continu durant toute la saison. The Boas-Felsen Co., 314 rue Notre-Dame Ouest. 190—2

COUTURIERES demandées dans les pantalons de pratiques, fille de moulin, finisseuses ; aussi des couturières à la main qui voudraient apprendre le moulin. S'adresser à 727 St Laurent.

CUISINIERE demandée, aussi une fille pour servir la table, pas d'ouvrage le soir et le dimanche. S'adresser restaurant Jos. Thouin, 1558 Ste Catherine Est. 187—6

DAME de confiance demandée pour entretenir maison de pension sans repas, logement, assuré, indiquez adresse et salaire désiré. Ecrire Boîte 393, la "Presse". 190—6

DAMES et demoiselles demandés pour ouvrage facile et payant. S'adresser entre 1 heure et 2 heures après-midi, 625 Boulevard St Joseph, près Boulevard St Laurent. 190—3

DAMES et messieurs solliciteurs. Position permanente. Bons salaire. Ouvrage propre. S'adresser entre 11 et une heure, 608 boulevard St Laurent. 2,4,9,11,16,18

DAMES demandées comme agents pour vendre des articles nouveaux et utiles pour femmes. Commissions de deux cents pour chaque vente. Ecrivez maintenant pour conditions en territoire exclusif. Triplex Bag Co., Toronto.

EATON DEMANDE

des couturières à la machine pour la confection des sous-vêtements, blouses en linon et soie et robes en mousseline pour dames. S'adresser à The T. Eaton Co., Limited, Edifice Jacobs. 187—5 F

EATON A BESOIN

de couturières d'expérience pour jupes, aussi un nombre limité de filles actives pour apprendre sous la direction d'une contremaîtresse compétente. Gages payés au cours de l'apprentissage. S'adresser immédiatement à The T. Eaton Co., Limited, Edifice Jacobs. 187—5 F

EATON A BESOIN

de finisseuses d'expérience pour manteaux, aussi un nombre limité de filles actives pour apprendre sous la direction d'une contremaîtresse compétente. Gages payés au cours de l'apprentissage. S'adresser immédiatement à The T. Eaton Co., Limited, Edifice Jacobs. 187—5 F

EATON DEMANDE

Des filles pour coudre boutons sur costumes de dames. S'adresser immédiatement à The T. Eaton Co., Limited, Edifice Jacobs. 190—2 F

EATON DEMANDE

Des presseuses de jupes de dames d'expérience. Ouvrage continu durant toute l'année. S'adresser immédiatement à The T. Eaton Co., Limited, Edifice Jacobs. 190—2 F

EATON DEMANDE

Des couturières pour confection de chemises d'hommes sur machine à deux aiguilles. S'adresser immédiatement à The T. Eaton Co., Limited, Edifice Jacobs.

EATON DEMANDE

Couturières pour confection de gilets en ducks et doubles en mouton à la machine. S'adresser immédiatement à The T. Eaton Co., Limited, Edifice Jacobs. F

ECOTEUSES — On demande des écoteuses chez Harris Hackness et Co., 29 rue St Pierre. 190—4

FAISEUSES de boîtes de papier, filles d'expérience pour la machine et ouvrage à la table. Emploi permanent. The Canada Paper Box Co. Ltd, 25 rue Côté. 189—6

FAISEUSES de CHEMISES

On demande des filles d'expérience pour machine à une et deux aiguilles pour chemisette de coteurs et à plastron. Aussi des filles intelligentes désireuses d'apprendre. S'adresser immédiatement à Brooke Bros. 302, rue Ste Elisabeth, St Henri. F

FEMMES, FILLES DEMANDEES

FEMME demandée pour laver les bouteilles à la manufacture de H. Bourque et Fils, 57 Manufacture, Pte de Charles

FEMME demandée pour confection de culottes à la maison. S'adresser à 955 rue St Laurent, 1er étage.

FEMME de journée demandée pour lavage et ménage. S'adresser 165 Valois, après 4 heures le soir.

FEMME demandée pour ouvrage général, une parlant l'anglais préférée. 48 rue St Vincent.

FILLES demandées, repasseuses, checkeuses et body ironers, ouvrage permanent et très bon salaire payé. The Globe Laundry Co. 33 Laurier Est, Montréal. Bell Tél. St Louis 469. 183-4

FILLES — On demande deux filles d'expérience pour servir les tables, doivent parler les deux langues. S'adresser Café St Louis, 56 rue Bonsecours. 189-3

FILLES expérimentées demandées pour les boîtes en papier. M. Silverman, 1038 St Laurent. 189-3

FILLES — On demande deux bonnes filles pour servir dans un magasin de bonbons et crème à la glace, Boulevard Confectionery, 63 boulevard St Laurent. 190—2

FILLE — On demande une fille de table d'expérience, sachant l'anglais. S'adresser entre 7 et 9 heures, le soir, à 701 Dorchester Ouest. 190-2

FILLES demandées pour fabriquer les boucles de chaussures, expérience préférée. Bons gages. Ouvrage continu, heures accommodantes. S'adresser 69 rue St Pierre, quatrième étage. 190—2

FILLE — On demande une jeune fille pour bureau, parlant français et anglais, avec références. S'adresser entre 3 et 4 p.m., à 107 St Jacques, chambre 75.

FILLE demandée, 17 ans, pour apprendre à travailler sur machine à faire les rouleaux de papier dans imprimerie. Bons gages. Références. 193-195 Dorchester Est.

FILLES

On demande des filles pour l'empaquetage et ouvrage général. Bon salaire. S'adresser Phot Davidson Mfg. Co., Ltd., 666, rue Albert. F

FILLE demandée immédiatement. S'adresser Mme Goldstein, No 295 St Georges.

FILLE demandée sachant très bien rabattre les doubiures. 34 Demontigny Ouest.

FILLES d'expérience demandées pour les chemises ; les meilleurs gages payés, aussi 5 jeunes filles de 14 à 15 ans, pour ouvrage facile. S'adresser immédiatement. H. Shapiro, 1442 St Laurent.

FILLE DE CHAMBRE — On demande une fille de chambre recommandée, au No 34 rue Sherbrooke Ouest. 191—4

FILLE — On demande une jeune fille pour aider aux soins du ménage pouvant coucher chez elle si désirée. 616 Maisonneuve.

FILLE DE TABLE — On demande immédiatement une fille pour servir les tables et au lunch counter. S'adresser de suite au No 115 Windsor.

FILLES — Immédiatement deux jeunes filles vives, polies, de bonne apparence bien recommandées, pour travailler de onze à trois. S'adresser M. Dumais, Crémerie Laval, 10 Boul. St Laurent.

FITTEUSES — On demande des appareilleuses, des poseuses d'empeignes et des faiseuses de doublures pour chaussures de femmes. Smardon et Percival, 536 Visitation. 18,20,22

JEUNES FILLES demandées de 14 à 16 ans pour ouvrage

CHAMBRES A LOUER

DROLET, 21 — Carré St Louis — A louer, chambre salon pour messieurs, dans famille privée, maison moderne. Prix modéré. Possession immédiate. 190—3

HOTEL DE VILLE, 428—Belles chambres doubles et simples, bien éclairées, chauffées eau chaude, bon chez-soi, famille sans enfants. 189—5

LAGAUCHETIERE OUEST, 324, près Côte Beaver Hall — Belles chambres meublées simples et doubles, avec galerie, téléphone, chez dame seule. Prix modéré.

LAGAUCHETIERE EST, 304. — Salon avec piano ou grande chambre luxueusement meublés, famille privée, eau chaude continuellement, électricité, téléphone, façade rue St Denis, entrée

LAGAUCHETIERE OUEST, 2 — A louer, très jolies chambres, nouveau propriétaire. 191-3

LAGAUCHETIERE EST, 255 — Chambre meublée à louer. 191-3

MANCE, 1543, près de la rue Mont-Royal, famille privée, pas d'enfant, prix modéré.

MARQUETTE, 88.—Grand salon double, à $4.00 par mois; aussi une grande chambre, à $2. par mois.

MONT-ROYAL EST, 599, près Christophe Colomb — Grande chambre avec bain et électricité. Convenable pour couple sans enfants ou jeunes gens. 191—3

ONTARIO EST, 711 — 2 ou 3 chambres non meublées à louer, famille privée. 14,17,18

PANET, 465 — Belle grande chambre non meublée à neuf, double ou simple, avec usage du bain, cuisine, si désirée. 190—3

PANET, 324 — A louer, belle chambre meublée, sur le devant, possession immédiate. 191—3

PICARD, 28 — Chambre à louer, dans une bonne famille, $1.25 par semaine. 28 Picard, près Sanguinet et Ste Catherine.

RACHEL EST, 106 — Grande chambre-salon en avant, pas d'enfant, prix modéré pour messieurs, commis-voyageur préféré, entre St Denis et St Laurent. 189-3

RACHEL EST, 431 — Jolie chambre meublée, bain, poêle à gaz dans la chambre, usage du téléphone, St Louis 2031. 190—2

RACHEL EST, 460. — Chambre meublée à louer, sur le devant, usage du bain, pas d'enfant.

RICHMOND, 355. — Belle grande chambre meublée à neuf sur devant, grande garde-robe, étage du bain, cuisine, famille sans enfants. Possession immédiate.

SANGUINET, 337 entre Ontario et Sherbrooke. — Belle grande chambre ou salon, à louer dans famille privée. Bonnes conditions pour bon locataire. 190—3

SANGUINET, 197 — Chambres à louer dans une famille privée. Tout le confort désiré. 190—2

ST ALEXANDRE, 99. — Grande chambre non meublée à louer, convenable pour deux personnes. $4.50 par mois.

ST ANDRE, 787 — Chambre meublée à louer, chez une dame veuve, près de la rue Roy. Références exigées. 178—15

ST ANDRE, 231, près Ste Catherine—Chambre à louer double ou simple, sur l'étage du ba , dans famille privée, pas d'enfants. 186—6

ST ANDRE, 1032 — Chambre meublée ou non à louer, usage du bain.

SAINT-ANDRE, 1406 — Belle grande chambre meublée, convenable pour coupe marié avec usage de la cuisine, prix modéré.

ST ANTOINE, 53B—Chambres à louer bien propres, bien meublées lumière Auer, téléphone, $1.00, $1.25, $2.00, $2.50, $3.00. Venez voir avant d'aller ailleurs. 187—26

STE CATHERINE OUEST, 850. — Chambre privée à louer dans une famille sans enfants, usage téléphone, pension si désirée. 187—5

ST CHARLES BORROMEE, 436, au-delà d'Ontario, chambres doubles et simples, appropriées pour couples employés durant le jour. Prix très modérés.

ST CHRISTOPHE 193—Petite chambre à louer, prix $3.00 par mois, maison tranquille.

ST DENIS, 150 — Belles grandes chambres à louer, sur le devant, meublées à neuf, usage du téléphone, piano, bain, eau chaude, lavabo, tout le confort désiré, pour couple ou 2 messieurs. 186—6

ST DENIS, 268 — Magnifiques chambres garnies à louer, à un prix très abordable. S'adresser à 268 St Denis, près de Montigny. 187-12

ST DENIS, 123—Petite chambre meublée à louer, sur étage du bain, dans une famille privée. Possession immédiate. 189—3

ST DENIS, 325 — Jolie petite chambre meublée sur devant. Etage du bain. 189—3

ST DENIS, 1142.—Belle grande chambre à louer, dans une maison privée, bien tranquille. 189—3

ST DENIS, 672 — Grande et petite chambre à louer dans une famille privée. Améliorations modernes. Prix modéré. 189—26

ST DENIS, 465, coin Sherbrooke. — Magnifique salon double, au premier, chambre étage du bain, ameublement moderne. Famille privée, confort du chez-soi. 190—3

ST DENIS, 107. — Magnifique grande chambre double, sur le devant, aussi magnifique boudoir sur devant, avec balcon, améliorations modernes, prix modéré. 190—3

ST DENIS, 133 — Belle grande chambre à louer pour un ou deux messieurs, usage téléphone, améliorations modernes, bon chez-soi. 190-3

ST DENIS, 137—Chambre très confortable avec garde-robe, lavabo, poêle à gaz. Bonnes références. 14,16,18

ST DENIS, 474 — Belles chambres meublées, réparées à neuf pour monsieur ou couple, gaz, eau chaude, personne seule, pas d'enfants, bon chez soi. Téléphone. 191-7

ST DENIS, 128A — Salon double avec garde-robe et chambre de bain sur le même étage, avec tout le confort.

ST DENIS, 865 — Chambre meublée à louer, sur le devant, avec balcon, pour monsieur ou demoiselle ; améliorations modernes. Possession immédiate.

ST DENIS, 91. — Chambre à louer, en avant, très confortable, famille sans enfants. Téléphone Est 3318.

ST DENIS, 59. — Chambre à louer, sur le devant, avec toutes les améliorations modernes.

ST DENIS, 71C — Chambre simple à louer, magnifiquement meublée, plainépied moderne, installation de première classe, eau chaude à l'année, téléphone.

ST DENIS, 293. —A louer, belles chambres meublées à neuf, confort du chez-soi, téléphone, place centrale. Prix très modéré.

STE ELISABETH, 206. — Deux belles chambres dans famille privée, ménage fait à neuf, bain et gaz. 190—2

STE ELISABETH, 135 — Chambre de devant, étage du bain y compris eau chaude, lavabo, garde-robe, pension si désirée, prix modique. 18,20,21

ST HUBERT, 502. — Chambre bien meublée à louer, famille privée. 189—3

ST HUBERT, 199 — Chambre-salon et chambre double, sur étage du bain, maison tranquille, possession immédiate. 190—2

ST HUBERT, 146 — Salon double ; aussi chambre meublée ou non, couple marié, pas d'objection avec enfants, pension ou utilité cuisine, pour 1er juillet. Prix modéré. 191—3

CHAMBRES A LOUER

ST HUBERT, 474 — Chambre meublée ou non, famille sans enfant, bon confort, références exigées. 191-3

ST HUBERT, 620. — Chambre double sur le devant, très confortable, pour un ou deux messieurs, étage du bain, famille privée. Prix modéré. 191—3

ST LAURENT, 102.—Magnifique chambre meublée, sur le devant, double et simple, usage téléphone, famille privée 189—3

ST LAURENT, 742, près Milton, chambres garnies à louer, à l'étage du bain, eau chaude et eau froide dans la maison, gaz, ainsi qu'usage du téléphone. 189—6

ST LAURENT, 475 — Belle grande chambre non meublée, finie à neuf, usage piano, gaz, gazomètre dans la chambre, $1.50 par semaine.

ST LAURENT, 427 — Grandes chambres meublées, avec gaz, une au premier étage et les autres au troisième, dans famille respectable.

ST LOUIS, 324. — Chambre à louer, eau chaude, bain, $1.00 à $1.25 par semaine.

SHERBROOKE EST, 325, près St Denis. Très belle chambre bien meublée, accommodation moderne, téléphone Est 3165.

SHERBROOKE EST, 121 — Magnifique chambre, étage du bain, éclairage au gaz, prix modéré.

SHERBROOKE EST, 560. — Chambre meublée ou non, garde-robe, gaz, permis de mettre petit poêle à gaz. $6.

SHERBROOKE EST 8 — Belle grande chambres nouvellement meublée. 191—6

CHAMBRE ET PENSION

AVENUE LAVAL, 273 — Près de Roy, chambre et pension, en face de l'église, chambre en avant, étage du bain.

BERRI, 146 — Chambre et pension — Grandes chambres doubles sur le devant à louer avec pension, étage du bain, aussi une autre au second, donnant sur le devant, pension de table de première classe, au repas ou à la semaine. Mme Maillé. 188-4

BERRI, 145 — Edifice Lafayette. C'est là l'idéal pour chambre et pension, chambres meublées avec goût, service de table sans égal, téléphone. 190—2

BOULEVARD ST LAURENT, 229.— Vous trouverez chambres et pension, eau chaude. 190—2

DEMONTIGNY EST, 261 près St Denis. Messieurs trouveront chambre et pension, aussi pension de table à la carte. 190—3

EXCHANGE HOTEL, 575 Ste Catherine, Maisonneuve, chambre simple et double à louer, avec ou sans pension, très moderne, bureau de devant pour hommes de profession, place centrale, usage du salon et du téléphone, Est 4886, prix modéré. 190—4

MAISON St Joseph, sous la direction d'un prêtre, pour jeunes gens qui aiment la vie tranquille, belles chambres, prix modérés, usage téléphone, 109 Lagauchetière Ouest. 183—9

PANET, 317 — Chambre et pension, bonne pension ; aussi pension de table pour messieurs et dames. Prix modéré. 190—2

PARC LAFONTAINE, 258 — Belle grande chambre sur le devant, chauffée eau chaude, pension si désiré, usage du bain, famille privée. 190—2

PENSION de première classe, famille privée sans enfants. Tél. Est 2208. 187-6

PLESSIS, 575 — Vous trouverez chambre et pension confortables dans une famille sans enfant, tranquille, pour messieurs seulement, usage gaz.

SANGUINET, 415. — Prix très modérés, belle chambre à louer dans famille privée française, étage du bain, vue superbe, au sud du carré St Louis. 189—3

SANGUINET, 18. — Chambre et pension pour messieurs distingués. Garde-robe, maison paisible, $3.25, $3.50 par semaine. 190—3

SANGUINET, 724, près Rachel. — Salon à louer, une autre chambre sur le devant, étage bain, famille privée, pas d'enfant, pension si désirée.

ST DENIS, 994 — Chambre et pension. Chambre simple double, pension de table, améliorations modernes, confort du chez-soi. Téléphone St Louis 62. 181—26

ST DENIS, 460A — Véritable pension française de 1ère ordre, chambre double, chambre simple et salon, bain, gaz, téléphone Est 3156. 190—5

ST DENIS, 182, près Ste Catherine—Chambres et pension à la maison Gaspé ; améliorations modernes, belles grandes chambres bien aérées, téléphone. 4,11,18,25

ST DENIS, 248. — Mme Chêné. — Magnifiques chambres, simples, doubles, richement meublées, devant avec balcon, confort supérieur, personnel distingué, améliorations modernes. Pension soignée. 191—3

ST DENIS, 74. — Chambre et pension. Belle chambre double et simple, magnifiquement meublée, confort du chez-soi, ainsi que pension de 1ère classe, téléphone Bell. 191—6

ST DENIS, 243 — Belle chambre second salon, dans une famille privée pas d'autre pensionnaire, pension si désiré. 181-2

ST HUBERT, 388 — A louer, avec pension, chambre simple, bien meublée, sur l'étage du bain, téléphone, etc.

ST HUBERT, 221 — Chambre et pension, près Ste Catherine, à louer, deux grandes chambres doubles en avant, améliorations modernes. Bonne pension de table. 191-3

ST LOUIS, 324. — Chambre seule, eau chaude, bain, bonne pension, $3.75 à $4.50 par semaine.

VISITATION, 200. — Vous trouverez chambre et pension, en face de l'église St Pierre. 186—6

VOUS TROUVEREZ une bonne pension pour enfants de 3 à 14 ans. S'adresser à M. l'abbé Jolicoeur. Pour informations, 126 rue Ryan, Mme A. Gaudet.

CHAMBRES DEMANDEES

CHAMBRE demandée, une ou deux par jeune homme, dans famille privée, sans enfants, belle localité ; confort moderne. Essentiel de mentionner prix. S'adresser boîte 440 la "Presse".

COUPLE MARIE demande belle grande chambre avec bain et grande garde-robe, usage cuisine, centre ville. Ecrire boîte 441 la "Presse."

MONSIEUR désire chambre simple meublée dans le nord de la ville, près avenue des Pins ou boulevard St Joseph. Ecrire boîte 427 la "Presse."

CHAMB. PENSION DEMANDEES

CHAMBRE ET PENSION demandées. — Une jeune fille demande une jolie chambre avec pension de première classe, dans une maison tranquille. Ecrire boîte 365 la "Presse." 189—3

MONSIEUR très bonne famille catholique, demande chambre et pension dans bonne famille privée. Réponse détaillée Ecrire à boîte 287 la "Presse." 189—3

PENSION D'ETE

AU LAC DES ILES — Pension d'été. Excellente pension d'été, usage des chaloupes, piano gratis. Téléphone. Prix $1.00 par jour. Prix spéciaux pour familles. Voiture rencontre tous les trains à la station Ste Marguerite. C. P. R. S'adresser Ludger Leroux, entre Lac Post Office, P. Q. 11,14,16,18,21,23

BELOEIL STATION — Pension d'été. Chambre et pension de première classe, sur le bord du Richelieu, à 5 minutes de la gare, tout le confort désirable. S'adresser Mme P. Rainville. 11,18,25,2

PENSICN D'ETE

CHEMIN LACHINE, Verdun, 276 — Chambre de devant avec balcon, sur le bord de l'eau, famille privée, usage de la cuisine, place de santé, confort du chez-soi. Prix modéré.

COTTAGE Lakeview, Dixie, en face du lac, offre accommodation de 1ère classe aux pensionnaires d'été, à 5 minutes de la gare du chemin de fer. Natation. Aussi pension de table. Ecrire à K. Cockburn, Summerley, Québec. 190—2

DORVAL — Pension d'été — Grandes chambres avec pension première classe. Beau cottage et grand terrain, près du Lac St Louis. Mme L. Greely, coin chemin Dorval et avenue Eglise. 190-2

LAC DES ISLES, près gare de Shawbridge, et d'un magnifique lac, chaloupes pour pensionnaires, belle place pour bains, tout première classe. Les dames et enfants reçoivent attention spéciale. Informations par lettre, H. Desjardins, Lac des Isles, Shawbridge, P. Q. 2-4-7-9-11-14 16-18-21-23-25-28

PENSION D'ETE ouverte 15 juin, chambre et pension, 7 piastres par semaine ; chaloupes, baignoire, balançoire, etc. ; beaucoup d'ombrage et arbres fruitiers. Téléphone. S'adresser à Madame David Demers, Hôtel Isle aux Noix. 161—s—n

SAINT-EUSTACHE — Pension d'été, chez Mme Théophile Doré; pension première classe, famille privée sans enfant, maison située nord de la rivière, place idéale, prix modéré. 182—7

VAUDREUIL, QUE. — Le Manoir St Laurent est toujours prêt à recevoir les touristes. Venez choisir vos chambres S'adresser J. St Laurent, Vaudreuil, Que. 174—18

PENSION D'ENFANTS

PENSION D'ENFANTS — Vous trouverez bonne pension pour enfants. Prix modéré. S'adresser 174 rue St Timothée. 4,11,18

PENSIONS DEMANDEES

PENSION DE CAMPAGNE DEMANDEE—Une famille de quatre enfants, désirerait pension chez cultivateurs ou dans famille privée, pour juillet et août. Mentionner location, prix, tous détails pour pouvoir faire arrangements de suite. Ecrire Boîte 403 la "Presse." 190—2

PENSION D'ETE DEMANDEE — Une dame demande, pour passer un mois ou deux à la campagne, chez un fermier, à peu près à 2 heures de la ville. Ecrire Mme Boucher, 330 St Denis. Mentionner conditions.

PENSION D'ETE DEMANDEE — Pour deux adultes, du 1er juillet au 15. Famille privée, ferme préférée, près du lac ou de la rivière, canotage et pêche. Ecrire à boîte 421, la "Presse".

MAISONS A LOUER

ALMA, 774 — Deux beaux logements neufs à louer de trois pièces chacun, gaz, etc., prix $7.00 par mois. S'adresser 774 rue Alma, quartier Laurier. 188—6

A LOUER — Magnifique logement, appartements éclairés par le gaz, bain, w.c., 257 Orléans, coin Lafontaine, Maisonneuve. S'adresser T. Lagarin, 250 Ste Catherine Est ou 140 Parc Lafontaine. Est 5316. 186—6

A LOUER — Les plain-pieds qui viennent d'être complétés, les murs absolument secs, les fournaises à eau chaude chauffent depuis deux mois, tout le bois dur—et tous les planchers sont en érable, les bains en porcelaine, toutes les commodités modernes et prêts à occuper ; située rue Ste Famille, près de l'avenue des Pins. S'adresser à The Laurin Construction Company, chambres 17-18, édifice Liverpool and London and Globe. 186-6

A LOUER, No 124 rue Ste Elisabeth, près Ste Catherine, dans la cour, logement de trois chambres, $6.00. Cour pentée et voisinage paisible. S'adresser à A. Bienvenue, Cour du Recorder, hôtel de ville. 190—2

A MAISONNEUVE — Joli logement neuf à louer, 4 pièces, chambre de bain, gaz, électricité, passage, tout bien limité. Prix $8.00 par mois. S'adresser Art. Julien, 142 St Denis, Est 4058. 190—2

APPARTEMENTS FRONTENAC — square St Louis. — A louer, 2 appartements, 7 pièces, à part ouanderie, chauffage, eau chaude toute l'année, luminaire, poêles à gaz, compris placards, bois de chêne ciré. Loyer raisonnable. S'adresser au concierge, de 2 à 4, ou J. Emile Vanier, Phone Up 2816, de 11 heures à midi. 181—26

APPARTEMENTS de célibataire, meublés ou non, appartements de 2 pièces, cuisine et bain, poêle à gaz, service du concierge gratuit. Usage du téléphone. Loyer modéré. 41 Salaberry, angle Sherbrooke et St Denis.

AU CENTRE — A louer, 2 logements de 3 et 5 pièces, w.c., très confortables, possession immédiate. S'adresser No 185 Vitré Est. 189—6

AVENUE LAVAL, 290 et 296 — Plain-pieds à louer, 2 hauts, parfait état, loyer réduit ; rue Villeneuve, 2 logements, parfait état, loyer réduit, un milieu, No 213 ; un bas, rue fournaise, No 217. S'adresser Hurtubise et St Cyr, assurance Royale. Place d'Armes. 189—6

AVENUE GREEN, St Henri, 448 — Joli plain-pied, 7 pièces, loyer $15. Biron et Savignac, notaires, 99 Saint-Jacques, édifice Banque Nationale. 191-6

AVE LAVAL, 525 — Logement de haut, à 2 étages, à louer, contenant 8 pièces et chambre de bain avec plomberie moderne; la maison a été récemment tapissée. Loyer modéré.

BAS DE MAISON à louer, 3 pièces et passage, louera $5 par mois. S'ad. 842 St André.

BEL AVANTAGE, profitez-en. A louer beau grand logement, immédiatement, la plus belle place du quartier, les gens y passent à la porte, près de l'église et des écoles. Belle pièce pour prendre des pensionnaires, ainsi nous vendrons à ce locataire un ménage complet si des conditions faites de paiement et nous donnerons au moins 6 bons pensionnaires pour le portion à l'année à l'acheteur. 1159 Papineau. St Louis 2848.

CARRE PARTHENAIS, Nos 17, 23 et 29, logements à louer, 6 chambres, bain, w.c. S'adresser L. Bélanger, notaire, 99 St Jacques. Tél. Main 1859. 190—6

CARRIERES, 72.— A louer, plain-pied, 4 pièces, neuf, bien éclairé, avec les améliorations les plus modernes, et bon marché pour bons locataires. S'adresser E. D. Roy, 74A Carrières. 187—6

CHENIER, ville St Louis — Logement à louer, 6 pièces. S'adresser 1210 St André. 181—26

COTTAGE détaché, façade en pierre, de huit pièces, grande salle de bain, fournaise, 409 rue Drolet. Possession immédiate. Le locataire actuel quittant Montréal. Loyer $20.00. 190—2

DEUX LOGEMENTS à louer, de 6 et 7 pièces, en parfait état, Nos 732, 728 Marie-Anne, près Garnier. Pour toutes informations, s'adresser au No 24 Boyer.

DORION — A louer, 866-878, 2 logements, près Ontario, 4 pièces, chambre de bain, boudoir, balcon, gaz, $16.50 par mois. Geo. Tremblay, 90 rue Montcalm. Tél. Bell Est 197. 188—4

LOGEMENTS à louer, 163 et 165 avenue Lafontaine, Viauville, logements de 6 pièces, bain, loyer bien modique pour un bon locataire, possession immédiate et désiré. 573 Marie-Anne, logement de 7 pièces, bas de maison, améliorations modernes, loyer modéré. S'adresser sur les lieux ou à la "Presse", au gérant. 87-jno

LOGEMENTS A LOUER — 193 Mentana, 6 chambres, ménage complet; 425 Orléans, 6 chambres, fournaise, lumière électrique, ménage complet; 445 à 461 Jeanne d'Arc, 7 chambres. Tous ces logements à prix modérés. S'adresser chambre 16, la "Presse". Tél. 8757. Le soir, 40 Laval. Est 1899. 81—n

LOGEMENT — A louer, à Ste Cunégonde, logement 4 pièces, bien fini, construit depuis 2 ans. Prix $8.00 par mois. S'adresser Pn. Gougeon, 1022A St Antoine. 190—6

LOGEMENTS A LOUER — Rue Dorchester Ouest, un plain-pied, améliorations modernes, valant $35, pour $25. 2 plain-pied, rue St André, valant $15.00, pour $10.00, 2 autres Ave. Lasalle, Maisonneuve, un de $20.00, pour $15, un autre de $12, à louer pour $10. S'adresser à Johnson, Ducros et Dagenais, 58 St Jacques.

LOGEMENTS à louer, de 4, 5, 6 ou 8 pièces, sur la rue Notre-Dame Ouest, loyer très bon marché. S'adresser à A. Lallemand, 1107 Notre-Dame Ouest.

LOGEMENT à louer à Maisonneuve, rue Ste Catherine, un beau logement de 6 pièces, g bain marché. S'adresser 1234 Blvd St Laurent.

MAISON A LOUER — Montréal Ouest. Magnifique cottage à 9 chambres, nouvellement décoré, planchers en bois dur, lumière électrique, fournaise Dalsy, étable, maison pour le cocher, aubaine $35, cinq cents de passage pour se rendre à la ville. Williams 339 st Antoine, Uptown 4951. J. W. Foster, Montréal Ouest. 190—6

MAISON à louer, 4 pièces. S'adresser à M. A. Primeau, Pont Viau.

MONTGOMERY, 223, parc Frontenac — Jetit logement 3 pièces et un passage, prix $6.00, possession 1er juillet. S'adresser sur les lieux.

PLAIN-PIEDS à louer, avenue Duluth et rue Mentana, fraîchement peinturés et tapissés, chauffage à l'eau chaude, près Parc Lafontaine. S'adresser 512 Duluth. 190—6

PLAIN-PIED à louer, 2523A Esplanade, 6 belles pièces, chambre de bain, gaz, valant $15; louera pour $12, cette année. S'adresser 2235 Esplanade.

PLAIN-PIED à louer, chauffé par le propriétaire, 5 pièces, passage, cuves en arrière, bain, w.c. S'adresser au No 111 rue St Denis.

QUELQUES LOGEMENTS à louer avec ménage, tout à fait à des prix modérés. S'adresser 1736 Ste Catherine Est, Hochelaga, ou Geo. Duluth, 62 Marché Bonsecours. 187—6

RUE BORDEAUX, Delorimier, 8 pièces, belle salle de bain, chauffage à l'eau chaude, fraîchement peinturé et tapissé. Beaux arbres. S'adresser 1117 rue Bordeaux. 190—6

RUE BORDEAUX, 1306 — Maison à louer, 6 pièces, bien éclairées, électricité, gaz, améliorations modernes. Prix modéré. S'adresser 1306A Bordeaux, quartier DeLorimier.

RUE BROWN, près Ontario, à l'Ouest du tunnel, quartier Hochelaga, logements neufs, 5 chambres, gaz, électricité, bains. A. Rivest, notaire, bâtisse la "Presse." Tél. Main 1370. Résidence 357 Maisonneuve. Tél. Est 5402.

RUE DESJARDINS, No 624, à Maisonneuve. — Beau logement, 7 chambres, $8 par mois. S'adresser 277 Letourneux, ou chambre 13, la "Presse". Tél. Main 1970. 186—6

RUE DUMONT, 29, à louer, coin Ontario et Delorimier, un grand logement, bon marché, 7 pièces. S'adresser 1234 Blvd St Laurent.

RUE ST GERMAIN — Logement à louer, 4 pièces, bain, gaz, w.c., bien limité, $7.00 par mois. S'adresser à 314 Sanguinet. 188—6

SANGUINET, 365.—Logement à louer, en parfaite ordre, 7 chambres, bain, remis à neuf. 187—6

ST ANTOINE, 578, près Atwater. — Beau plain-pied, pierre taille, 7 pièces, eau chaude, gaz, $16., $17.; 360 Richmond, maison $9.00. Propriétaire 484 ave Greene, près St Jacques. 187—6

STE CATHERINE EST, 413 — Un logement de 8 chambres, fraîchement réparé. S'adresser à T. Girouard, agent d'immeubles, 156A Ste Elisabeth. Tél. Bell Est 4025. 191-6

ST DENIS, 822. — Maison à louer, coin Duluth, 6 pièces, bain, w.c., cour seule, eau chaude, avec toutes autres commodités, très confortable, possession immédiate. S'adresser 820 St Denis. 188—6

ST DENIS, 2245 — Deux plain-pieds à louer et 7 chambres parfaitement éclairées, améliorations des plus modernes ,S'adresser sur les lieux, 2245 St Denis. Téléphone St Louis 2161. 189—6

ST DENIS, 419, à louer, 7 pièces, toutes les améliorations modernes, nettoyé et réparé. S'adresser chambre 316, édifice de la Banque de Québec. Bell Main 4912. 189—6

ST PHILIPPE, 28, St Henri — Logement de 7 pièces à louer. S'adresser M. Louis Deneau, 1885 Notre-Dame Ouest. 189-6

SHERBROOKE EST, 738-740 — Maison à louer, en face du Parc Lafontaine, deux grands plain-pieds bien éclairés, aussi 730 Panet, 2 pièces, Gougeon, 368 Dorchester Ouest, Uptown 5187. 188—6

SHERBROOKE, 542, 544, 546 — Maisons à louer, peinturées, tapissées à neuf, chauffées par propriétaire, Delorimier, 519-521, Chaussée, 526, 530, 538, Rivard, près Laurier. 820, 822, 824, ménage fait. S'ad. 1211 Ontario Est. Té. Est 1212. Soir, Est, 4439. 11-18

MAGASINS A LOUER

BON MAGASIN à louer, loyer bien bon marché, avec ou sans logement. S'adresser à A. Lallemand, 1107 Notre-Dame Ouest.

MAGASIN à louer No 305 avenue de l'Hôtel de Ville, près rue Ste Catherine, 1ère porte, avec cave. Téléphonez à St Louis 648. 187—6

MAGASINS et logements à louer, dans différentes parties de la ville. E. Laliberté, N. P., 502 Ste Catherine Est. 188—6

MAGASIN à louer, situé 1834 rue Labelle. Ce magasin peut servir pour tous genres de commerce. S'adresser 203 Ste Catherine Est. 190—6

MAGASIN à louer, avec ou sans logement, bon coin établi depuis longtemps au commerce d'épicerie, belle cave, toutes les fixtures comprises, loyer $25 par mois pour le tout, ou $18 pour le magasin. S'adresser Ph. Gougeon, 1023A St Antoine, St Henri, Montréal. 190—6

MAGASIN à louer et restaurant à vendre séparément, bon marché, au centre de la ville, bon pour tous les genres de commerce. 635 Ontario Est.

MAGASIN à louer, 55 St Antoine, près gares C. P. R. et Grand-Tronc, 1ère porte passé Inspecteurs, loyer raisonnable, pourrait être divisé en deux, grandeur 27 x 40.

MAGASIN, hangar et cave à louer rue Claude. S'adresser A. Alex Desmarteau, 60 Notre-Dame Est. Tél. Main 1257. 191—6

A LOUER

A LOUER, place d'écurie. S'adresser 59 St Denis.

BATISSE à quatre étages à louer avec ascenseur, électricité pouvant servir comme storage ou manufacture de toutes sortes, 40 x 50. S'adresser 109 Windsor. 190—6

BOULEVARD ST LAURENT, 1122 — A louer, belle boutique de barbier, avec trois chaises remises à neuf, clientèle faite, avec logement en arrière. 190—3

BOUTIQUE de 2 étages à louer, 80 x 28, avec ascenseur ; possession immédiate. S'adresser de 3 heures à 4 heures de l'après-midi, 14 Versailles. 189—6

SOUBASSEMENT à louer, 3 pièces, convenable pour deux ou trois personnes, $5.00 par mois. 1159 St Urbain, entre Duluth et Rachel. 188—12

PROPRIETES DE CAMPAGNE A LOUER

MAISON DE CAMPAGNE à louer, située à Valois, près du C. P. R., G. T. R. et du lac St Louis, 8 chambres confortables. Pour détails, s'adresser à Pony, 376 Ste Catherine Est.

TERREBONNE — Propriété et hangar à grain à louer, bonne chance pour un commerçant qui veut s'établir, seulement un dans la place. S'adresser 891 Sherbrooke Est. Téléphone Est 2298.

BUREAUX A LOUER

BUREAUX à louer, No 47 rue Saint-Vincent, bâtisse ainsi que bureaux réparés à neuf, comprenant une salle d'attente et deux offices. S'adresser à l'hôtel Richelieu, No 45 rue St Vincent. 187-6

AUTOMOBILE A LOUER

AUTOMOBILES à louer, jour et nuit, prix réduits pour mariages, baptêmes. Montreal Auto Livery Co., A. Goudron, prop., bureau et garage, 184 rue Berri. Téléphone Est 7085. 175—24

ENTREPOT A LOUER

ENTREPOT de 50,000 pieds de plancher, approprié pour emmagasinage ou fabrique, élévateur électrique et facilités d'expédition, bon marché. Factory Waste Co., 222 rue Wellington. Tél. Main 1135. 188—6

RESIDENCES D'ETE A LOUER

CARTIERVILLE — A louer, à Cartierville, maison d'été au bord de la rivière, avec grand terrain et arbres fruitiers. S'adresser J. A. Madore, 590 St Denis. 188—6

CARTIERVILLE — Deux magnifiques cottages à louer, 20 verges de la rivière, deux minutes des chars, très bon marché. S'adresser Maxime Lelande, Cartierville.

CHATEAUGUAY—Maison à louer pour l'été ou à l'année, sur le bord de la rivière. S'adresser à Louis Duranceau, Châteauguay Bassin.

ILE PERROT — Résidence d'été à louer, grande maison 10 pièces, près du quai, eau, bain, w.c., pour ménages, louera $75.00. Vapeur "Beauharnois" passant tous les jours. Ecrire casier 411 la "Presse". 190—2

LONGUE-POINTE — Maison à louer pour la saison d'été, près de l'eau. S'adresser à C. Charbonneau, Longue-Pointe, Hôtel des Lilas. 190—6

MAISON D'ETE à louer, partiellement meublée, pour 2 familles, à Bordeaux, une demi-heure de la gare Viger, passage 5 cents, quantité d'arbres. Eau dans la maison, aussi à louer chambres meublées au mois. Pour détails, s'adresser 225 Boulevard St Laurent.

PARC LAVAL, résidence d'été à louer, maison meublée, près de la rivière, des chars et de l'église, prix $60 S'adresser Valmore Trudeau, Parc Laval.

POINTE AUX TREMBLES — Deux jolies résidences d'été à louer, avec toutes les améliorations modernes. S'adresser à Alfred Richard, 189 St Jacques, ou à Cyrille Durocher, Pointe aux Trembles. 188—6

POINTE AUX TREMBLES — Maisonnette à louer, convenable pour petite famille, située près du fleuve, magnifique site, $50.00. S'adresser J. O. Ménard, 100 Notre-Dame, Pointe aux Trembles. 188—6

RESIDENCE d'été à louer, Sault au Récollet, maison meublée à louer avec lumière électrique, près de l'église. A un arpent des chars. Joseph Gervais.

ST EUSTACHE — Résidence d'été à louer, cottages de 5, 7 pièces, meublés ou non, au bord de la rivière. Prix modéré. S'adresser Isale Bélair, St Eustache.

STE ROSE — Belle résidence d'été à louer, site magnifique, confort moderne et conditions faciles. A proximité de la rivière. S'adresser à Adolphe Major, Ste Rose, comté Laval. 190-2

STE ROSE — Maison à louer, 5 grandes pièces, située à 1 mille du village, belle campagne. S'adresser Bureau de Poste, Village Ste Rose, P. Q.

ON DEMANDE A LOUER

COUPLE d'expérience avec d'excellentes références, demande à louer avec promesse de vente, un petit hôtel ou place d'été à la campagne. Boîte 386 la "Presse". 189-3

DIAMANTS

DIAMANTS, MONTRES, ETC.—Crédit ou comptant. Achète ou échange diamants, pawn-tickets, bijoux, etc. Denault, courtier en diamants, 17 Côte Place d'Armes. Main 1155. Demandez catalogue. 186—26

BIERE D'EPINETTE

RECETTE gratis pour faire la bière d'épinette Silver, facile à faire, délicieuse et meilleur marché qu'aucune autre. Bouchons brevetés, $2.25 la grosse ; bouteilles avec bouchons, $4.00 le cent. Cornets pour crème à la glace, 40c la boîte. Echantillons d'essence Silver gratis en s'adressant à P. Bougie et Cie, 273 Seigneurs. Tél. Main 6354. 179—26

BOUTEILLES ! BOUTEILLES !

NOUS achetons et vendons toutes sortes de bouteilles lavée et non lavées. Bouteilles de pharmacien une spécialité. S'adresser Dominion Bottle Trading Co., 133 Nazareth, Montréal. Main 2553. 173-26

MODES

MODES — Grande réduction dans les chapeaux garnis, les plus nouveaux modèles, plumes d'autruche, garnitures de toutes sortes, à des prix très réduits. Palais des Modes de Chantecler, 190 Ste Catherine Est. 186—6

RHUMATISMES

INSTITUT ELECTRO THERAPIQUE de Z. Brabant. Guérison infaillible de la paralysie, rhumatisme, consomption, dyspepsie, maladie des rognons, toutes maladies réputées incurables, guéries par l'électricité et remèdes végétaux Z. Brabant, 492 Ste Catherine Est. Tél. Est 1424. 189-6

TUMEURS

MME FLORENCE, herboriste, 283 rue Cartier, entre Ste Catherine et Dorchester. Remèdes végétaux contre toute maladie. Spécialités: Tumeurs, plaies, etc., ver solitaire et intestinaux. Fermé le dimanche. 150—s—n

LUNETTES

POURQUOI PERDRE VOTRE VUE ! A vendre pour tous, lorgnons, lunettes par petits versements. Nous faisons une spécialité des prescriptions des médecins. 29 avenue du Parc Est 3272. 189—12

REPARATIONS

REPARATIONS de cadres, miroirs, meubles de tous genres, portraits au crayon, au pastel, à la Sépia. Grande réduction durant ce mois. S'adresser M. Hébert, 496 Mont Royal Est. 176-26

CARTES POSTALES

SPECIAL — Pour écouler notre gros stock, nous offrons quinze belles cartes postales de fantaisie pour dix cents. Derryfield Card Co., Box 464P, Manchester, New Hampshire. 165—26

KODAKS

CAMERAS — Si vous voulez un bon camera, voyez ceux de Hutting, munis des lentilles Goerz. Développement et impression. R. F. Smith, 116 Notre-Dame Ouest, Montréal. 169—m,j,s—n

DECORATIONS

CONGRES EUCHARISTIQUE. — Tout le monde voudra décorer sa maison avec les articles de l'imagerie FERIS, à Nancy, France. Envoi du catalogue religieux, illustré gratis et franco sur demande. 167—26

ACCORDEUR DE PIANOS

ACCORDEUR de pianos et d'orgues à bien connu ; pianos neufs depuis $175 ; entièrement garantis ; pianos échangés. Salles de ventes, 2567 Saint-Hubert. Tél. St Louis, 494.

INFORMATIONS DEMANDEES

ON DEMANDE informations au sujet de Mademoiselle Catherine Trudeau, née à St Isidore Laprairie. Résidente à Montréal jusqu'à ces dernières années. Affaire d'héritage. S'adresser 15 rue Langevin, Hull. 188—6

PERSONNEL

MONS BEAUDOIN, manufacturier d'escaliers en bois et en fer, balcons et menuiserie. Atelier, 353 rue Providence. Tél. Bell Est 2144.

PERDU

ARGENT—Perdu hier, de 7 à 10 heures a. m. la somme de $18,200 dont un paquet de $104 plié en deux, billets de $5.00 et un $1.00 paquet de $41 en billets de $5.00 et $1.00 et autre paquet de $35 en billets de $5.00, à partir de la rue Bienville, St Denis, jusqu'à Ontario, et de là la rue St Laurent jusqu'à Ste Catherine, de cette dernière jusqu'à St Charles Borromée ou sur les rues St Denis, Lagauchetière, Dorchester ou Marché Bonsecours, de là à St Denis jusqu'à Rachel, Mentana jusqu'à Parc Lafontaine, prenant chars Amherst jusqu'à Mont-Royal et de là à Iberville. Récompense libérale la rapportant à M. Leurs, gérant de la Banque Hochelaga, Ville St Louis. 190—3

ARGENT — Perdu le 15 du courant, $12, de St Henri à la Pointe St Charles. S'adresser 159 Chateauguay.

CHIEN — Perdu, le 6

A VENDRE

Nous Avons Confiance en Vous

$1.00 — Pour $1.00 par semaine nous vous livrerons n'importe lequel des articles qu'il y a dans notre magasin. Vêtements pour dames ou pour messieurs et enfants. Venez examiner nos marchandises, voir leur qualité et leur prix. J. Germaise et Kahr Bros., 829-831 Ste Catherine Est, près Montmorency. Phone Est 4847. 182—30 F

PHARMACIE à vendre boulevard St Laurent, coin de rue, occasion exceptionnelle pour s'établir à bon marché. Ecrire caster 319 la "Presse". 157-6

POELES à gaz et charbon d'occasion à vendre, en parfait ordre, à bas prix. Aussi glacière, moulin à laver, pupitre, bureau-lit, couchette. S'adresser 1400 St Laurent. 191-2

POELES A VENDRE, en fonte, en acier, à gaz, neufs et seconde main. Ouvrage à gaz et réparations. H. Levert, 466 Cadieux. Tél. Est 6451. 191—6

PUPITRES de bureau, pupitres de maison, tables de bureau, tables de bibliothèque, chaises tournantes et inclinées, à 25 p.c. à 33 1/3 p.c. au-dessous de leur véritable valeur. Grand choix de marchandises bien finies. Geo. H. Labbé et Cie, manufacturiers en gros. Magasin, 350 St Paul.

ROBE A VENDRE — Magnifique robe de drap, dernier style, couleur à la mode, vendre à des bonnes conditions. S'adresser à 335 Maisonneuve. 11 18

ROBES — Jolies robes d'été et costumes de voyage en soie, fausser, garnis de dentelles. A vendre à bon marché pour cause de deuil. S'adresser 1604 avenue Esplanade, près Mont-Royal.

SETS de salle à dîner, style Alsacien, fini weathered oak, de plus bas au plus haut prix, à 25 p.c. au-dessous de leur marché que les prix actuels chez les manufacturiers. G. H. Labbé et Cie, magasin 350 rue St Paul.

SIDEBOARDS, buffets, armoires à porcelaine, armoires à vaisselle, tables 25 pour cent meilleur marché que les prix ordinaires. G. H. Labbé et Cie, manufacturiers, entrepôts, 350 rue St Paul.

TABLES A DINER, d'extension, 40 différents patrons, avec piliers, piedestals, pattes rondes, pattes carrées, pattes françaises, enfin les plus récentes avec finies Mission Golden, à 35 pour cent, à 30 1/3 pour cent meilleur marché que le prix ordinaire, chez les manufacturiers en gros. Geo. H. Labbé et Cie, entrepôts 350 rue St Paul.

TABLE DE POOL. — A vendre, belle table de pool, bon marché à prompt acquéreur. S'adresser 624 Craig Est. 14,18

THEATRE à vendre. Un joli théâtre de vues animées, situé rue St Laurent, bonne recette et très bon marché. S'adresser A. Viau et Co., 21 St Jacques. Tél. Main 7278.

VENTE A REDUCTION — A vendre, beaux chapeaux en paille de $2.50 à $4.50. A 85c chacun. Chapeaux Panama de $5.00 à $15.00 pour $2.40 et $5.00. Chapeaux pour enfants, de $4.50 à $15.00 la douzaine, pour 15c chacun. St James Cut Rate Hat Store, 455 rue St Jacques.

VENTE judiciaire de fourrures. Le stock et les garnitures de Chas. Nebelitag seront vendus par le shérif, sans réserve, lundi, le 20 courant, à 10 a.m., au No 126A rue Peel, Montréal.

VIOLON— A Vendre, violon fait à la main, prix, $50. S'adresser Nap. Rhéaume, No 1709, Notre-Dame ouest, St Henri.

VITRINES D'ETALAGE "silent salesman," show-cases de toutes sortes à vendre. Livraison immédiate. Termes de 10 mois. J. M. Gauthier, 76 Ste Catherine Ouest, coin St Urbain. 4,11,18,25,2

1,000 COUCHETTES en fer à vendre, avec sommiers, matelas, pour $5.49 ; sofas-lits pour $5.90 ; buffets à $8.00 ; prélarts, 18c la verge. Typograph Frère, 1852-1354 Ste Catherine Est, coin Poupart. 178—26

HARDES FAITES

A VENDRE — Habillements pour hommes et garçons offerts comme prix d'ouverture de mon magasin à 25 pour cent meilleur marché qu'ailleurs et à des conditions très faciles. Venez voir pour vous convaincre. Adressez-vous, A. Frohlich, 447 Boulevard St Laurent. 171—26

CHEVAUX VOITURES HARNAIS

BOGHEI Mikado à vendre, à un ou deux sièges, fanaux et bon sleigh. Valeur $100, pour $40. 1718 Esplanade. 190-2

BOGHEI Gladstone à vendre, sièges en cuir, en bon état. 386 rue Bleury.

CHANCE exceptionnelle pour un commençant. A vendre, bon agrès de tombereau, complet, aussi plusieurs autres chevaux pesants et légers. Aussi 2 bogheis, 1 Québec et 1 piano box. Nous avons une ronde de journaux à vendre, avec cheval et voiture, à de bonnes conditions. S'adresser 1159 Papineau. St Louis 2848.

CHEVAL — Très beau et bon cheval trotteur, bon boghei neuf, tout couvertes, etc., part pour campagne cette semaine. J. Guernon, 421 Colonial. 187—6

CHEVAUX — Deux tout petits poneys, avec harnais, petit cheval pesant 750, petite jument pesant 500, gros cheval pesant 1150, pour ouvrage général. Oscar Rivet, 812 Notre-Dame Ouest. 187-6

CHEVAUX — Toujours en main, grandes quantités de chevaux et de toutes sortes. Chevaux d'occasion, de voiture, prix raisonnable. Chs. Guimette, 55 Inspecteurs. Phone Main 4934.

CHEVAUX à vendre, harnais et voitures de toutes sortes, neuves et seconde main. S'adresser A. Lecours, 118 Notre-Dame Est. Tél. Est 1953. Archand 2630 R. 189-6

CHEVAL et express attelé, à vendre pour $75. 213 ave Rockland, Verdun. 190—2

CHEVAL — Un bon gros cheval rouge de trotteur à vendre, bon marché. S'adresser à 766 Lagauchetière Est, Joseph Lefebvre et Cie. 190—6

CHEVAL à vendre, pesant 1250 livres, 6 ans, bien sain, cheval d'ouvrage, 116 Ontario Est. 190—6

CHEVAL — Un magnifique cheval de race Acné, de 5 ans, mesurant "5", dompté pour la ville. S'adresser 792½ rue St André. 190—6

CHEVAL — A vendre, bon cheval pour n'importe quel ouvrage. Poids 1200 livres, ardent au travail. Bon marché. S'adresser 1204 Sanguinet.

CHEVAL à vendre, 1300 livres, bon pour toutes voitures, 2 expresses couvertes, seulement 3 mois d'usage, un cheval rouge et harnais Concord, boguei rubber tire et un boghei à 2 sièges. $200. 2117 St Laurent. 191—6

CHEVAL à vendre, garanti sous tous rapports, avec lumbereau et harnais. S'adresser 60 Notre-Dame, Longue-Pointe.

CHEVAL à vendre, bon marché. 65 Fabre.

CHEVAUX VOITURES HARNAIS

CHEVAL — Bon cheval à vendre, un attelage et un tombereau, visible toute l'après-midi. S'adresser 161 rue Villeneuve Est.

CHEVAL — On demande à acheter un cheval sain, de 11 à 1200 livres, pour express d'épicerie. Ecrire, mentionnant le prix. Boîte 445, la "Presse."

CHEVAL — Bon cheval rouge à vendre, pesant mille livres. S'adresser 29A Ste Marie, St Henri.

CONCORD de famille à vendre, siège double ou simple, presque neuf. Vendra $50. Aussi un beau harnais, boucles en argent. S'adresser 3438 St Hubert.

EXPRESS couverte avec portes chaque bout, peut servir pour marchand ambulant, avec train d'hiver, toile fermant le devant pour mauvais temps. 73 St Timothée.

EXPRESS à vendre, double, bon marché. S'adresser Canada Stove and Furniture Co., coin Ste Catherine et Delorimier.

HARNAIS de charretier de seconde main à vendre, aussi un harnais d'express de seconde main. 31 Cathédrale, près St Jacques.

JOBBING EXPRESS. Equipement, cheval et harnais, cheval pesant 1200 livres, $150. Tout est en bon état. S'adresser à 2328 St Hubert.

JUMENT — A vendre, grosse jument saine, harnais et tombereau, le tout en parfait ordre, $90.00. S'adresser après 6 heures le soir, 335 Montcalm. 190—2

JUMENT grise, 16 mains, 1200 lbs, à vendre. 532 Craig Est.

JUMENT à vendre poil rouge, 1150 lbs; express capacité 3500 lbs; harnais, vendrait séparément, on n'en a plus besoin. 53B Shannon.

JUMENT brune domptée pour la ville à vendre, tranquille, pour dame et enfant. S'adresser au East End Horse Exchange, coin Mont-Royal et Iberville. Tél. St Louis 323. 191—2

JUMENT — Bonne jument d'express à vendre, pour $116. S'adresser 1165 St Hubert ou téléphone Bell St Louis 1443.

JUMENT brune à vendre, pour express ou boghei, garantie sans défaut. $40.00. 335 Amherst.

JUMENT à vendre, jolie jument pesant 1150 lbs, à pieds 2 pouces, bonne pour la route, sans défauts. 428 Amherst. Tél. Est 4460.

JUMENT rouge sains à vendre, en bon état, 10 ans, pesant environ 900 livres, convenable pour livraison, douce et facile à conduire. $70. 41 Christophe Colomb.

JUMENT — A vendre, belle jument blonde à vendre, 16 mains, saine, 6 ans, 1200 livres, parfaitement habitée pour la ville. S'adresser 108 Cornelier.

LES CHEVAUX malades peuvent être guéris promptement avec Absorbine, tout en travaillant. $2. Manufacturé par Abs. Jones & Co., Limitée, 215 rue Lemoyne, Montréal.

LORRY simple neuf à vendre, express simple à top, neuf, 7 tombereaux, harnais de toutes sortes, jobbing express, 95A St Martin, près Notre-Dame.

ON ECHANGERAIT petite jument et boghei avec top, rubber tires pour terrain. S'adresser entre 8 et 9 hrs a.m. Téléphone Est 6351. M. Latour.

PONEY — Magnifique poney à vendre, harnais et charrette. S'adresser Jos. P. Corbeil, médecin vétérinaire, 1224 boulevard St Laurent. 188—6

PONEY — Joli poney Welsh à vendre, tout attelé, avec voiture Gladstone, aussi un "business", boghei, 1284A St Denis.

TOMBEREAU — Grand et bon tombereau à charbon à vendre au No 877 rue Lafontaine, 2me étage.

VOTRE CHEVAL boite-t-il? Servez-vous de l'onguent "Campbell Horse Foot Remedy" Satisfaction garantie. En vente chez Jos. Papineau, 1479 Notre-Dame Ouest, près Atwater.

VOITURES — Pour vos voitures de 1ère classe, faites à la main ou de manufacture, Zéphirin St Jacques, St Placide, comté Deux-Montagnes. Stock de voitures de toutes sortes. 166—26

VOITURES — A vendre, deux voitures, un express couvert et un boghei à 2 sièges, le tout en parfait ordre, vendra à sacrifice. S'adresser 66 Prince Arthur Est. 187—6

VOITURES A VENDRE — Boghei à 2 sièges, presque neuf, concord, boghei piano box. Jos. Lebeau, 22 avenue Mercier, ruelle entre les rues St André et St Timothée. 188—6

VOITURE à vendre, six voitures à fond mobile, de seconde main, appropriées pour entrepreneurs. S'adresser à 4282 Ste Catherine Ouest. Tél. 2716, Westmount. 190—2

VOITURES à vendre, pour boucher, 2 éciers, 10 express, 2 seconde main, un chariot à pain. Conditions faciles. S'adresser 88 avenue Labelle, ou 383 rue Rachel Est. St Louis 199. 191-2

2 VOITURES à vendre, de seconde main, en bon état, bandages en caoutchouc, de $75 à $100. S'adresser M. David, 7 Bréboeuf, près parc Lafontaine.

2 AGRES complets à vendre, avec conditions faciles, 210 Versailles.

ANIMAUX DOMESTIQUES

CHIENS A VENDRE — Jeunes chiens de chasse de 2 mois, pure Espagnol poil long frisé, café et blanc, prix raisonnable. S'adresser Louis Laframboise, Ste Scholastique, Qué. 191-6

CHIEN épagneul noir à vendre, bien instruit, bon pour chasse à l'eau. Vendra bon marché; à qui la chance. 3436 St Hubert.

PIANOS ET ORGUES A VENDRE

BEAU petit logement à louer, 5 pièces, 921 Ste Catherine, près Papineau. $10.00. C. A. Blanchard, 406 Ste Catherine Est, près St Hubert.

NOTRE ACHETEZ PAS sans voir nos bonnes marques de pianos. Pas de sollicitations, écrivez-nous et nous vous ferons ce que sont nos pianos. Conditions des plus faciles, venez nous voir. Quevillon et Landry, marchands de pianos, 410 rue Rachel, coin St Hubert. Téléphone St Louis 2468. Ouvert le soir, excepté mercredi et jeudi.

PIANO à vendre tout de suite, superbe piano presque neuf, grand format, 7 pédales. Occasion unique, mobilier de salon, salle à dîner, etc., le tout à très bas prix. 608 Parc Lafontaine. 180—12

PIANO— Magnifique cottage, très peu d'usage, pour $175. 87 St Maurice.

MAGNIFIQUE piano carré, de première classe, comme neuf. 365 Ontario Est.

PIANO Cottage, jolie caisse, bon son extra. 139 Bourbonnière.

MAGNIFIQUE cottages, coûtant $400, se vendra moins que moitié prix, pour clore succession, 358 Visitation. 186—6

PIANOS neufs droits, presque neufs à vendre $145, ont coûté $350. On a besoin d'argent pour le 23 juin. Ecrire immédiatement à casier 326, la "Presse". 188—6

Pianos Carrés $49 et plus

Il nous faut de l'espace pour l'assortiment de nouveaux pianos qui doit nous arriver dans quelques jours, c'est pourquoi nous offrons pour de vendre immédiatement, des pianos carrés de $49 à $99. Ils sont faciles de choix. Conditions: $2.00 comptant et $1.00 par semaine. Prix spéciaux pour ceux qui paieront comptant. The Lester & Orr Co., Limitée, 2365 rue Ste Catherine Est, entre St André et St Timothée. F.

PIANO A VENDRE. — Joli piano carré Boardman et Gray, en parfait ordre, bonnes as for son dans galeries comptant. The Lester & Orr Co., Limitée, 2365 rue Ste Catherine Est, entre St André et St Timothée. Conditions faciles pour paiement. Layton Bros, 559 rue Ste Catherine Ouest, angle rue Stanley.

PIANOS, ORGUES A VENDRE

PIANO - OCCASION

Piano Heintzman & Co., presque neuf, caisse en acajou, 7 1/3 octaves, touches en ivoire en parfait état. Ne saurait être différencié d'un neuf. Prix régulier, $405. Maintenant $326, $15 comptant et $3 par mois. Venez le voir. C. W. Lindsay Limited, 512 Ste Catherine Ouest. 191—4 F

PIANO - OCCASION

Beau petit piano droit, très bon pour un commençant. Prix, seulement $90, $5 comptant et $3 par mois. Une occasion rare. C. W. Lindsay Limited, 512 Ste Catherine Ouest. 191—4 F

Piano CHICKERING

Un piano Chickering droit tout neuf. Caisse en acajou. Prix régulier, $700. Maintenant $550, réduit par le fait que ce modèle est discontinué. Une véritable occasion pour un dilettante à besoin d'un piano de première classe. Conditions, $25 comptant et $10 par mois. C. W. Lindsay, Limited, 512 Ste Catherine Ouest. 191—4 F

PIANO AMERICAIN droit, 3 pédales, en bon ordre, $49 seulement; aussi un beau Chickering carré à pratiquement votre prix. J. H. Mulhollin, 756 rue Ste Catherine Ouest. 190—2

PIANOS — Voyez notre assortiment de beaux pianos, prix raisonnables, termes faciles, pas de sollicitation, venez voir nos magnifiques instruments avant d'aller ailleurs. Quevillon et Landry, marchands de pianos, 410 rue Rachel, coin St Hubert. Téléphone St Louis 2468. Ouvert le soir, excepté mercredi et jeudi.

PIANO carré Hood, en bon état, seulement $75. $5 comptant et $4 par mois. Venez le voir. C. W. Lindsay, Limited, 394 Ste Catherine Est. 191—4

PIANO C. W. Lindsay, légèrement usagé, caisse en acajou, 7 1/3 octaves, cadre en fer, touches d'ivoire, garanti comme un neuf. Prix régulier, $300. Maintenant $248, $10 comptant et $6 par mois. C. W. Lindsay, Limited, 394 rue Ste Catherine Est. 191—4

PIANO "Chickering", 3 pédales, touches d'ivoire et d'ébène, bon son. Prix $50.00, $5.00 comptant, $3.00 par mois. Quevillon et Landry, 410 rue Rachel, coin St Hubert.

PIANO Steinberg droit à vendre, presque neuf, véritable aubaine pour acheteur immédiat au comptant. S'adresser en tout temps, 7 boulevard St Joseph ouest, près boulevard St Laurent. 191—6

PIANO carré, Grand Ladd à vendre, jolie caisse, aussi belle qualité de voix, touches en ivoire, son délicieux. Prix spéciaux $132. Payable $10 comptant et $5 par mois. Layton Bros., 550 Ste Catherine Ouest, angle Stanley.

PIANO — Beau piano cottage neuf, en acajou, à vendre, bon marché. Vieux piano pris en échange. Visible en tout temps. S'ad. 2124 Aqueduc. St Laurent.

PIANO droit Emmerson à vendre, style le moderne, 7 1/3 octaves, en parfait état, son riche. Prix spécial $210, payable $15 comptant et $7 par mois. Layton Bros., 550 rue Ste Catherine Ouest, angle rue Stanley.

PIANO pour pratiquer à vendre, bon son et bonne touche, seulement $55, payable $3 par mois. On peut échanger cet instrument avant trois ans pour comme paiement pour un nouveau piano. Layton Bros., 550 rue Ste Catherine Ouest, angle Stanley.

PRES bon piano carré Hood, caisse en palissandre, touches d'ivoire, prix $85.00, $5.00 comptant, $3.00 par mois. Quevillon et Landry, marchands de pianos, 410 rue Rachel, coin Saint-Hubert. Ouvert le soir, excepté mercredi et jeudi soir.

MATERIAUX de CONSTRUCTION

MATERIAUX de seconde main à vendre à sacrifice, bois et brique. S'adresser à la démolition, 229 Aqueduc. T. Valiquette, propriétaire. 186—6

MATERIAUX DE CONSTRUCTION — A vendre, ouvertures de seconde main, avec portes et châssis, au complet. 74 Papineau.

NOUS offrons aux constructeurs pour être démolies, 3 maisons de 3 étages, aussi 8 cottages avec façade en pierre et système de chauffage. S'adresser rue Marlboro, près Ste Catherine. W. Lajeunesse et cie, Bureau, 688 Notre-Dame Est. Main 496. 188—6

NOUS offrons aux constructeurs pour être démolies, 3 maisons de 3 étages, aussi 8 cottages avec façade en pierre et système de chauffage. S'adresser rue Marlboro, près Ste Catherine. W. Lajeunesse et Cie. Bureau 688 Notre-Dame Est. Main 496. 190-6

CHALOUPE, YACHT, MOTEUR

A VENDRE, steamer Lake Michigan, construit à Hamilton, classe "High Inland Lloyd," rebâti en 1909, barge à vapeur à un seul pont, on peut le voir à Windsor, Ont. A vendre très bon marché si on le rend tout de suite. C. W. Cadwell, propriétaire, Windsor, Ont. 186—6

CANOT AUTOMOBILE A LA GAZOLINE A VENDRE — "Bonita," longueur 51 pieds, poutre de 9 pieds 7 pouces, engin Buffalo de 40 c. v., modèle 1908, en usage depuis le mois de juin dernier, avec sommier de grande dimension et lits recouverts en peluche, lavoir avec bassin se retournant, poêle à l'huile pour faire la cuisine, glacière et plusieurs armoires, plats et toiles. Six fauteuils en rotin et siège à dossier pour mettre sur pont d'arrière, banc tout autour de l'arrière. Canot sera vendu par bon marché. S'adresser à Brockville Recorder, boîte "H." Brockville, Ont. 171—m.j.s—n

COQUES et moteurs de yachts à gazoline, à vendre, complets ou séparément. Plusieurs occasions. Aussi accessoires de toutes sortes. La Cie d'Approvisionnements des Marchands, Ltée, 29, rue Notre-Dame Est. 174—26

COQUE de yacht rapide à vendre, 35 pieds, bon marché. S'adresser Mackay ou Ranger, rue St Joseph, Lachine.

SKIF à vendre, en acajou, de 21 pieds, avec toile marine, gouvernail, rames et aviron. Bon marché. S'adresser pharmacie Lévesque, 536 Parc Lafontaine.

YACHT à gazoline à vendre, parfait état, 33 pieds, 12 c. v. Occasion. Téléphonez Main 1608. Boîte poste 250. 256-n

YACHT A VENDRE, 1ère classe, 33 x 6½, 25 c. v., bon marché. S'adresser entre 6 et 8 heures p. m., ou par lettre, L. Durocher, 594 Workman. 186—6

YACHT A CABINE, environ 30 pieds de long, avec engin Buffalo 4 cylindres, 10-12 c.v., installation complète de lumière électrique. Maintenant à l'eau. En parfait état. 51 carré Victoria, premier étage.

YACHT A vendre, 21½ pieds, 5 c.v., 1 cylindre Clotch renversable, petit cette année. Hôtel Central, Chambly Bassin, téléphone Est 1904.

AUTOMOBILES A VENDRE

AUTOMOBILE A VENDRE — L'auto de tourisme à vapeur "Stanley" qui fonctionne le plus facilement, très puissant et en parfait état. On vendra bon marché pour du comptant. 973 rue St Denis. Tél. St Louis 2807. 186—6

AUTOMOBILE — A vendre ou à échanger, automobile McLaughlin Buick, usage un an, parfait état ; contrôlot, maison, cheval, harnais, boghei, 373 Dorion. 186—6

AUTOMOBILE McLaughlin à vendre, Buick, 2 cylindres, 22 forces, pour 5 personnes, avec couverture, le tout remis à neuf, vendra $450.00 pour du comptant. S'adresser 428 Lagauchetière Est. 190—6

PROPRIETES A VENDRE

IMMEUBLES ET OCCASIONS D'AFFAIRES

AUTOMOBILES A VENDRE

AUTO — Bel automobile de tourisme, fonctionnant admirablement bien. Une occasion. On peut le voir à 232 Guy.

N'ACHETEZ aucune voiture automobile avant d'avoir consulté et comparé les grands avantages que vous procurera l'achat d'une "Regoire" (de Paris). Nombreuses références à Montréal. Tous renseignements sont offerts ici sur demande à P. Dandonneau et Cie, agents généraux pour le Canada, 5 rue Chenneville. 109-n-Ms

MACHINERIES

BOUILLOIRE A vendre, 50 C. V., engin, 30 C. V., seconde main, en bonne condition. Bon marché, échangerait contre marchandises ou propriété. P. O. Box 655.

ENGIN de marine à gazoline de 12 chevaux vapeur à 4 cycles, type de haute vitesse préféré ; doit être en parfait état. Ecrire boîte 1125 la "Presse." 156—6

MACHINERIE à vendre, roues hydraulique à turbine de seconde main et engins à vapeur, à bon marché. W. Douglass, 1008 rue St Denis, Montréal.

COMBUSTIBLE A VENDRE

COMBUSTIBLE A VENDRE — Laissez votre commande pour le bois du C. P. R. à 736 Parc Lafontaine, 617 Fullum, 1368 Chapleau, 337 Wurtele, 564 Papineau, 1149 Papineau, 495 Moreau, 870 Cuvillier, 335 Montcalm, 448 Iberville, Rosemont, ou téléphonez Est 6273. 15,16,18

PIANO carré Hood, en bon état, seulement $75. $5 comptant et $4 par mois. Venez le voir. C. W. Lindsay, Limited, 394 Ste Catherine Est. 191—4

PIANO C. W. Lindsay, légèrement usagé, caisse en acajou, 7 1/3 octaves, cadre en fer, touches d'ivoire, garanti comme un neuf. Prix régulier, $300. Maintenant $248, $10 comptant et $6 par mois. C. W. Lindsay, Limited, 394 rue Ste Catherine Est. 191—4

PIANO "Chickering", 3 pédales, touches d'ivoire et d'ébène, bon son. Prix $50.00, $5.00 comptant, $3.00 par mois. Quevillon et Landry, 410 rue Rachel, coin St Hubert.

PIANO "Marshall and Graner", New York. Bon piano garanti, seulement $140. A très bon marché. Quevillon et Landry, 410 rue Rachel, coin St Hubert.

PIANO Steinberg droit à vendre, presque neuf, véritable aubaine pour acheteur immédiat au comptant. S'adresser en tout temps, 7 boulevard St Joseph ouest, près boulevard St Laurent. 191—6

PIANO carré, Grand Ladd à vendre, jolie caisse, aussi belle qualité de voix, touches en ivoire, son délicieux. Prix spéciaux $132. Payable $10 comptant et $5 par mois. Layton Bros., 550 Ste Catherine Ouest, angle Stanley.

PIANO — Beau piano cottage neuf, en acajou, à vendre, bon marché. Vieux piano pris en échange. Visible en tout temps. S'ad. 2124 Aqueduc. St Laurent.

PIANO droit Emmerson à vendre, style le moderne, 7 1/3 octaves, en parfait état, son riche. Prix spécial $210, payable $15 comptant et $7 par mois. Layton Bros., 550 rue Ste Catherine Ouest, angle rue Stanley.

PIANO pour pratiquer à vendre, bon son et bonne touche, seulement $55, payable $3 par mois. On peut échanger cet instrument avant trois ans pour comme paiement pour un nouveau piano. Layton Bros., 550 rue Ste Catherine Ouest, angle Stanley.

PRES bon piano carré Hood, caisse en palissandre, touches d'ivoire, prix $85.00, $5.00 comptant, $3.00 par mois. Quevillon et Landry, marchands de pianos, 410 rue Rachel, coin Saint-Hubert. Ouvert le soir, excepté mercredi et jeudi soir.

MATERIAUX de CONSTRUCTION

MATERIAUX de seconde main à vendre à sacrifice, bois et brique. S'adresser à la démolition, 229 Aqueduc. T. Valiquette, propriétaire. 186—6

MATERIAUX DE CONSTRUCTION — A vendre, ouvertures de seconde main, avec portes et châssis, au complet. 74 Papineau.

NOUS offrons aux constructeurs pour être démolies, 3 maisons de 3 étages, aussi 8 cottages avec façade en pierre et système de chauffage. S'adresser rue Marlboro, près Ste Catherine. W. Lajeunesse et cie, Bureau, 688 Notre-Dame Est. Main 496. 188—6

NOUS offrons aux constructeurs pour être démolies, 3 maisons de 3 étages, aussi 8 cottages avec façade en pierre et système de chauffage. S'adresser rue Marlboro, près Ste Catherine. W. Lajeunesse et Cie. Bureau 688 Notre-Dame Est. Main 496. 190-6

CHALOUPE, YACHT, MOTEUR

A VENDRE, steamer Lake Michigan, construit à Hamilton, classe "High Inland Lloyd," rebâti en 1909, barge à vapeur à un seul pont, on peut le voir à Windsor, Ont. A vendre très bon marché si on le rend tout de suite. C. W. Cadwell, propriétaire, Windsor, Ont. 186—6

CANOT AUTOMOBILE A LA GAZOLINE A VENDRE — "Bonita," longueur 51 pieds, poutre de 9 pieds 7 pouces, engin Buffalo de 40 c. v., modèle 1908, en usage depuis le mois de juin dernier, avec sommier de grande dimension et lits recouverts en peluche, lavoir avec bassin se retournant, poêle à l'huile pour faire la cuisine, glacière et plusieurs armoires, plats et toiles. Six fauteuils en rotin et siège à dossier pour mettre sur pont d'arrière, banc tout autour de l'arrière. Canot sera vendu par bon marché. S'adresser à Brockville Recorder, boîte "H." Brockville, Ont. 171—m.j.s—n

COQUES et moteurs de yachts à gazoline, à vendre, complets ou séparément. Plusieurs occasions. Aussi accessoires de toutes sortes. La Cie d'Approvisionnements des Marchands, Ltée, 29, rue Notre-Dame Est. 174—26

COQUE de yacht rapide à vendre, 35 pieds, bon marché. S'adresser Mackay ou Ranger, rue St Joseph, Lachine.

SKIF à vendre, en acajou, de 21 pieds, avec toile marine, gouvernail, rames et aviron. Bon marché. S'adresser pharmacie Lévesque, 536 Parc Lafontaine.

YACHT A gazoline à vendre, parfait état, 33 pieds, 12 c. v. Occasion. Téléphonez Main 1608. Boîte poste 250. 256-n

YACHT A vendre, 1ère classe, 33 x 6½, 25 c. v., bon marché. S'adresser entre 6 et 8 heures p. m., ou par lettre, L. Durocher, 594 Workman. 186—6

YACHT A CABINE, environ 30 pieds de long, avec engin Buffalo 4 cylindres, 10-12 c.v., installation complète de lumière électrique. Maintenant à l'eau. En parfait état. 51 carré Victoria, premier étage.

YACHT A vendre, 21½ pieds, 5 c.v., 1 cylindre Clotch renversable, petit cette année. Hôtel Central, Chambly Bassin, téléphone Est 1904.

AUTOMOBILES A VENDRE

AUTOMOBILE A VENDRE — L'auto de tourisme à vapeur "Stanley" qui fonctionne le plus facilement, très puissant et en parfait état. On vendra bon marché pour du comptant. 973 rue St Denis. Tél. St Louis 2807. 186—6

AUTOMOBILE — A vendre ou à échanger, automobile McLaughlin Buick, usage un an, parfait état ; contrôlot, maison, cheval, harnais, boghei, 373 Dorion. 186—6

AUTOMOBILE McLaughlin à vendre, Buick, 2 cylindres, 22 forces, pour 5 personnes, avec couverture, le tout remis à neuf, vendra $450.00 pour du comptant. S'adresser 428 Lagauchetière Est. 190—6

EPICERIES A VENDRE

EPICERIE non licenciée avec logements, affaires $250. Vendra d'un bloc ou par inventaire, 106 Bourbonnière, Maisonneuve. 187—6

EPICERIE et restaurant à vendre, dépôt de petite bière, crème à la glace, petit loyer, chance rare pour prompt acheteur. 229 Bréboeuf. 188—6

EPICERIE de coin, licenciée, à vendre, le propriétaire ayant une autre occupation. Pour informations s'adresser à 39 rue McCord. 190—2

EPICERIE et fixures à vendre, ensemble ou séparément, 693 Notre-Dame Est, stock frais, logement en arrière, succursale bureau de poste attaché, pas de loyer à payer. 191—6

EPICERIES — Deux bonnes épiceries à vendre dont l'une licenciée, stock frais de $1,800 à $2,000, vrai Klondike, bon centre d'affaires au comptant, pas de bonus. J. Alarie, 955A Colonial. Main 4802.

EPICERIE à vendre, bonne place d'affaire, vendra bon marché à un prompt acheteur. S'adresser 443 Amherst.

EPICERIE à vendre, rue Rachel, faisant $250 de recettes par semaine, bon bail de 4 ans, $25.00 par mois pour loyer. Stock et roulant environ $1,200, vendra 83c dans la piastre. Bonne cause pour vendre. E. Lacasse, 107 St Jacques, chambre 67.

EPICERIES A VENDRE

EPICERIE non licenciée à vendre, beau coin central, loyer $11.00 par mois, avec logement privé, seule dans quartier, vente $150.00 par semaine. S'adresser 826 Marie-Anne, coin Marquette. Téléphone St Louis 287.

EPICERIE à vendre rue Frontenac, près Ste Catherine, non licenciée, faisant de bonnes affaires dans bonne localité, vendra bon marché. Le propriétaire ayant autre chose en vue. S'adresser 87 Frontenac.

MAGNIFIQUE épicerie licenciée, rue Ste Catherine Ouest, beau coin d'affaires, bâti de 3 ans, recettes $500 par semaine. Stock et roulant environ $2,300. Vendra 100 cents dans la piastre. E. Lacasse, chambre 67, 107 St Jacques.

ARGENT A PRETER

CITY LOAN OFFICE, D. LAZARUS, pawn broker, licencié, 223 Notre-Dame Est, établi 1868. Argent prêté sur diamants, montres, bijoux, marchandises, etc. 161-a-n

NOTRE CAUTION sur votre billet vous met en état d'avoir facilement le montant voulu. Le fait que vous tenez maison indique que votre crédit est bon. The Borrowers Agency, Limited, chambre 206 édifice de la banque de Québec. 110-n

NOUS payons toutes vos dettes, aucunes garanties requises, vous n'aurez affaires qu'à nous, paiements hebdomadaires, ni collecteurs, ni ennuis. Demers et Moreau, 52 St Jacques.

BILLETS PROMISSOIRES

J. A. DENAULT, agent financier, 17 Côte Place d'Armes. Téléphone Main 1155, 6de salle bibliothèque, chances, réclamations, pawn-tickets, diamants, bijoux. Transactions financières administrées avec soin. 177—26

PRETS SUR HYPOTHEQUE

A PRETER — A la ville ou à la campagne. Notre bureau étant établi depuis plus de 15 ans, vous aurez satisfaction si vous avez besoin d'argent sur terre, maison, lot, assurance. Ecrire à O.W. Chaput Cie, édifice la "Presse". 190-5

ARGENT A PRETER sur hypothèque, 5 et 6 pour cent ; achetons balances de prix de vente. Hector Vlau, 74 St Jacques. Main 7664. Résidence 189 rue Drolet. Tél. Est 2351. 171-26

ARGENT A PRETER sur première hypothèque, sur propriétés de première classe, dans la ville de Montréal. N'importe quel montant. Bousquet et Sarault, 97 St Jacques. Main 7719. 174—26

ARGENT A PRETER sur hypothèque. Achat de comptes et de créances hypothécaires. Transactions commerciales régulières. H. Lemire, notaire, 72 Notre-Dame Est. Tél. Main 4811. 178—312

ARGENT A PRETER sur hypothèque, à bonnes conditions, et achats de créances. S'adresser au notaire L. Bélanger, 20 St Jacques. Tél. Main 1859. Résidence, 240 Visitation. 184—312

ARGENT prêté sur 1ères, 2èmes, 3èmes hypothèques, sur propriétés, fermes et terrains. Aussi une vieille, campagne. Les personnes ayant de l'argent à prêter sur propriétés, intéressé s'adresser Louis Henry, 50 Notre-Dame ouest, chambre 1. Main 7359. 183—26

ARGENT — $75,000 à prêter à Montréal et ses banlieues, par montant de $500 en montant. S'adresser à Martin et Cie, 28 Notre-Dame Est. Main 2190 ; le soir, 604 Delorimier. Est 6488. 185—26

ARGENT A PRETER sur hypothèques, taux ordinaires, sur propriétés bâties ou en construction. Achat balance de prix de vente. Notaire Meunier, 99 St Jacques, édifice Banque Nationale. 185-26

ARGENT A PRETER sur hypothèque, aux taux ordinaires. S'adresser R. H. Beaulieu, notaire, 97 St Jacques. Tél. Main 6543. 163—mjs—n

ARGENT à prêter sur hypothèque, $1,000, $1,500, $2,000 et plus forts montants. Argent à emprunter. Notaire Dacharme, bâtisse Royal Trust, 97 St Jacques. Main 7741. Résidence, Longueuil. 161—m.j.s—n

ARGENT A PRETER sur première et deuxième hypothèque, 5½ et 6 pour cent. Conditions faciles. S'adresser "Maison de Fiducie Cadieux" 62 St Jacques. Bell Main 7228. 126—mjs—n

ARGENT A PRETER sur hypothèque, aux taux d'intérêt et à des conditions balance, prix de vente. H. R. N. Viau, 43 St Gabriel, Main 5761. 88—1,m,s—n

PRETS sur hypothèques, aux fabriques, balance de prix de vente, etc. J. A. H. Hébert, 30 pour, chambre 29 Crédit Foncier. Soir, 2316 Notre-Dame Ouest. Main 3862. 121-n

PRETS TEMPORAIRES sur maisons en construction. Aussi argent à prêter sur première hypothèque. S'adresser Lucien Giroux, notaire, 42 St Gabriel. Main 2752. 150-212

PRETS faits sur hypothèque aux taux d'intérêts courants, par paiements faciles. Pas de commission. Montreal Loan and Mortgage Co., 141 rue Notre-Dame Ouest, angle rue St Jean. 179—26

OCCASIONS D'AFFAIRES

DUCLOS REALTY CO

20 RUE ST JACQUES

MAGASIN DE CAMPAGNE — Site pour bon commerce, vendra ou échangera contre propriété à Montréal. PLUSIEURS PROPRIETES dans une petite ville des cantons de l'Est, situées sur le bord du St François. Vendra ou échangera.

6 TERRES situées près des villages, vrai bargain. Vendra ou échangera.

2 HOTELS de campagne, licence assurée, vendra ou échangera.

UNE ILE de 70 arpents carrés, en foin, située sur le St François. Vendra à bon marché.

SPECULATEURS, voulez-vous un moulin à scie avec bois environnant pour alimenter 20 ans ? Vrai bargain, vendra ou échangera.

VOULEZ-VOUS des propriétés rapportant 13 à 15 pour cent ? Consultez-nous.

PLUSIEURS MAGASINS de modes bien établis, vendront à sacrifice.

BOUTIQUE de barbier avec magasin cigares, $60 de profits par semaine.

$13,200 — Propriété rue Dorion, près Ontario, revenu $1,512. $1,500 comptant, balance $500 par année.

AVANT de faire des affaires, consultez DUCLOS REALTY CO., 20 St Jacques. Main 683.

CHANCE D'AFFAIRES pour une personne sérieuse, café licencié des plus chics et des mieux situés, et de très grosses recettes. A vendre pour cause de maladie. Ecrire boîte 293 la "Presse". 189—6

CHANCE D

IMMEUBLES ET OCCASIONS D'AFFAIRES

PROPRIETES A VENDRE

BEAU COIN, avenue Mont-Royal, près St Denis, prix $8,000 — Rue Beaudry, 5 logements. Prix $3,700, revenu $432. — St Denis, 6 logements. Prix $11,-500, revenu $1068. — St Laurent, pierre et brique solide. Prix $35,000, revenu $2,846. Comptant $20,000. — Avenue des Pins, maison 57 x 72, 6 plain-pieds, terrain 57 x 83, coin rue et ruelle. Prix $26,000. — Spécial, cottage, Sault au Récollet. Prix $3,900, comptant $900. — Cottage, le argent sur le bord de l'eau. Prix $2,200. A. Gohier et Cie, 61 St Gabriel. Main 913. 18-21

BOULEVARD ST DENIS—Propriété à vendre, y compris état de boucher et épicerie en fonction actuellement, faisant de bonnes affaires, étant obligés de retourner dans l'Ouest. Le tout pour $1,500.00. C. N. Bérard, 785 Ste Catherine Est. 187—6

BOURBONNIERE, près Ste Catherine. Propriété à vendre, 3 logements bien loués, belle cave, revenus 10 p.c., conditions faciles. S'adresser au propriétaire, 382 Orléans, Maisonneuve. 186-6

CHRISTOPHE-COLOMB, 171A — Maison neuve avec dernières améliorations, rue Champlain, 721, 723, 725, près de la rue Sherbrooke, en face du Parc Lafontaine, 10 p. c., de revenus. Prix $5,500.00. S'adresser au propriétaire. 191—12

CLARK, près Saint-Viateur. — Belle propriété, façade en pierre, bâtie sur le roc, eau chaude, gaz, électricité. Echangera pour commerce ou petite propriété. Prix $13,500; hypothèques $8,800. J. Alarie, 953A Colonial. Main 4802.

DEUX magnifiques propriétés de 3 logements, bois et brique, situées rues Valois et Duquette, près de l'église catholique irlandaise, rapportant plus que 10 pour cent. Conditions faciles. S'adresser au propriétaire, 565 Valois, Hochelaga.

DROLET, 345, 347, près Rachel, 2 logements : faut vendre immédiatement, règlement succession. Chance rare, seulement $500 comptant, balance facile. W. Ernest Bolton, 141 Notre-Dame Ouest. 186-6

DROLET, 596, 598, 600 — Propriété à vendre, trois logements, brique solide. Prix $4,100. Loyer $408, possession du logement du haut immédiatement. W. E. Bolton, 141 Notre-Dame ouest. 187—6

DUFFERIN, près Mont-Royal, 2 étages, 2 logements, avec écurie. Prix $2,300, comptant $500. Rue Cartier, près Rachel, 3 étages, 3 logements, façade en pierre, 7 pièces ; prix $5,600, comptant $1,200, prendrait terrain en échange. S'adresser Madame Larose, 80 rue Hébœuf. 187—6

DUMONT — Propriété neuve à vendre, deux logements de sept pièces, bain, gaz, façade brique pressée, écurie, remise, $338 par année, $3,200. S'adresser 530 Panet. Pas d'agent.

PROPRIETES A VENDRE

ESPLANADE, près St Viateur, 6 petits logements, 2 étages, brique romaine, rapportant $756, vendra $7,000, comptant $3,000, prendra un ou deux terrains. J. Alarie, 953A Colonial. Main 4802.

LABELLE, entre Defleurimont et Comte, belle propriété à 2 étages, bois et brique, 6 pièces, cave, terrain 25 x 110. Prix $3,000, comptant $300, balance $100 par année. J. B. Brunet, 76 St Jacques. Main 6767. 191—6

MAISON à 2 étages à vendre, façade brique pressée, condition facile, ou échangera aussi pour terrain. 490 Rivard, près Mont-Royal. 186-6

MAISON avec lot vacant à vendre, le tout 60 x 80, situé au centre de la ville, 452 rue St André. Bonnes conditions. S'adresser 287 Est, rue Dorchester. 187—6

MAISON à vendre, 30 x 40, $3,800, 4 logements avec w. c., bain, gaz, coin Labelle et Bélanger. S'adresser 755 Cowan.

MAISON à vendre, coin de rues, 3 étages, avec épicerie, fixtures à gaz, cave cimentée, rapportant 10 pour cent. S'adresser 462 Fullum.

MAISON à appartements de première classe à vendre, dans le meilleur endroit de la partie ouest, rapportant $10,000. Revenu net de $2,600 ou 26 pour cent sur le placement. Une aubaine pour un prompt acheteur. Ecrire casier 422 la "Presse". 191—6

MARIE-ANNE, coin Parthenais, propriété à vendre, 3 logements et un magasin, beau centre pour une épicerie. Bonnes conditions. S'adresser 1242 Bordeaux. 191—6

MASSON, 158. — Maison à vendre, 2 étages, 3 logements, revenus $28 à $30 par mois, façade brique pressée. Intérieur limité ; aussi 3 beaux terrains rue DesErables. Le tout à conditions faciles pour prompt acheteur. Informations, 1335 Bordeaux. 186—6

MONT-ROYAL OUEST, 232 — Magnifique propriété à vendre, conditions faciles. Pour informations s'adresser 69 Sherbrooke Ouest. Téléphone Est 3861. 189—6

PARC LAFONTAINE, coin Marquette — Belle propriété contenant 3 magasins et 11 logements, bonne place de commerce, rapportant de bons revenus. S'adresser 698 Parc Lafontaine. 188-6

PROPRIETE A VENDRE, comprenant magasin et 4 logements, rapportant $528, par année. Une offre équitable sera acceptée. S'adresser au propriétaire, No 842 Ontario Maisonneuve. 187—6

PROPRIETES, lots à bâtir, buvettes, épiceries, hôtels, licences, etc., achetés, à vendre ou à échanger. Aussi prêts. A. Vinu et Cie, 21 St Jacques. Tél. Main 7279. 187—6

PROPRIETES A VENDRE

PROPRIETE à vendre, $7,000, rue Letourneux, propriété bien louée, rapportant $834 par année, un magasin, 9 logements, peu de comptant. Conditions faciles. S'adresser 1117 St André. 189—6

ROSE DE LIMA, St Henri, maison à vendre, rapporte $549.00. Prix $4,-500, aussi bois et brique, rapporte $430. Prix $3,700. 436 Atwater. 187—6

RUE CARTIER, 100 pieds de l'église, près Parc Lafontaine, 3 plain-pieds des plus modernes, valant $6,000. Prix $5,100 d'ici au 1er juillet. S'adresser au propriétaire, 610 St Hubert. Main 6547. 187—6

RUE ST DENIS. — Deux terrains, plus haut que l'Avenue Laurier. S'adresser à R. Neville, Jr., 223, rue St Jacques. Tél. Main 2930. 191—6

RUE ST DENIS, 477-377A. — Maison double, brique en arrière. S'adresser à R. Neville, Jr., 223 rue St Jacques. Téléphone Main 2930. 191—6

RUE CADIEUX — Propriétés à vendre, entre Mont-Royal et Villeneuve, 4 logements et grandes écuries, rapporte $450. $1,500 à $2,000 comptant. Prix $4,500. S'adresser à Montreal Real Estate Co., Bâtisse la "Patrie."

RUE WAVERLY, propriété à vendre, entre Bernard et St Viateur, propriété de trois étages, rapportant $462. Prix $4,200. S'adresser à Montreal Real Estate Co., Bâtisse la "Patrie."

RUE ST URBAIN, propriété à vendre, près Mont-Royal, propriété de 6 logements, terrain 50 x 112, rapportant $1,152. $2,000 à $3,000 comptant. Prix $11,000. S'adresser à Montreal Real Estate Co., édifice la "Patrie."

RUE CADIEUX, propriété à vendre, près de Mont-Royal, 3 logements, rapportant $960 par année. Prix $8,500. S'adresser à Montreal Real Estate Co., bâtisse la "Patrie."

RUE ROY, à vendre, près de St Hubert, 2 logements, 6 pièces, écurie et remise, en parfait ordre, loyer $420. Prix $4,000. S'adresser Montreal Real Estate Co., bâtisse la "Patrie."

RUE BERRI, à vendre, deux magnifiques ameublements de 12 et 14 pièces, bon ménage. Prix très bas. S'adresser à Montreal Real Estate Co., bâtisse la "Patrie."

RUE COWAN — A vendre, beau terrain, près Beaubien, à côté de la nouvelle église. S'ad. E. L. Baugh, 107 St Jacques.

SANGUINET — Deux grands plain-pieds décorés, 28 pieds, 80 pieds de front ; beau jardin, occasion ; on prendrait un terrain en partie de paiement. Omar Oakley, 107 St Jacques, chambre 78. Main 1198. 191—6

PROPRIETES A VENDRE

STE CATHERINE EST, propriété à vendre, bon marché, pour cause de départ, 3 plain-pieds, 7 pièces, bain, gaz, électricité, eau chaude, planchers en érable. Prix $6,500, $2,500 comptant. S'adresser V. Trudel, 54 Notre-Dame Est.

ST EDOUARD, 125, près boulevard St Joseph, maison à vendre, 3 étages, 5 logements, avec extension, bien loué, rapporte 12 p. c., vendra conditions faciles. S'adresser sur les lieux. 187—6

STE ELISABETH, entre Ste Catherine et Craig, 12 plain-pieds à vendre, loués $2,412 par année. Prix $24,000, dont $5,000 comptant, balance $500 par année avec intérêt à 6 pour cent. S'adresser 186 Sanguinet. 189—4

ST URBAIN, près St Viateur, propriété à vendre, 3 étages, 3 logements. Spécialité, bâtie solidement par propriétaire pour lui-même. Extra comme paiement. Prix $6,200, comptant $2,500. Casier 324 la "Presse." 188—6

TROIS MAISONS à vendre, et un lot vacant, cause mortalité. Le tout en parfait ordre. S'ad. 159 ave Hôtel de Ville. 188—12

VILLERAI — Maison à vendre, 3 plex, dresser à M. Geo. Robillard, Villeraï. ces améliorations modernes, bons avantages pour prompt acheteur. S'as-

$1,600 — Propriété à vendre, rue Huntley, près Bélanger, 2 étages, en brique, logement et magasin. $500 comptant. S'adresser 2883 St André, boulevard St Denis.

$2,000 — BREBOEUF, 615, maison bois et brique, 2 étages, logement 6 pièces, terrain 75 x 80, 2 hangars. Hypothèque $800. Change exceptionnelle pour constructeur. $1,000 comptant, balance facile, ou échangera. S'adresser 1507 St Hubert, St Louis 3724. 189—4

$2,300 — Maison à vendre ou à échanger contre terrain, 3 logements, 3 étages, bois et brique. 1372, 1374 Cadieux, près Rachel. S'adresser 167 A Clark.

$2,700 achètera 6 beaux logements neufs, rapportant $768, 2621 à 2631 Esplanade. Hypothèque $4,000, payable dans 3 ans. Besoins d'argent. 2623 Esplanade. Phone St Louis, 3645. 167—26

$3,000 — Parc Amherst, avenue Sherbrooke, 4 petits logements bien finis, rapportent $312.00, aussi 2 maisons de 3 étages, façade brique pressée, $3,800 rue Dufferin. J. Alarie, 953A Colonial. Main 4802.

$6,500 — Maison à vendre, pierre et brique, 12 pièces, améliorations modernes. Hutchison, Outremont, 2 minutes des chars, conditions faciles. A. L. Tessier, propriétaire, 561 St André. 191—6

PROPRIETES A VENDRE

$3,200 — Magnifique maison à vendre, en brique, façade en pierre, 2 étages, 4 petits logis, rapportant $572, près Parc Lafontaine, $1,100 comptant. 877 Ste Catherine Est.

$5,000 — Annexe, près Boulevard Saint-Joseph. Maison 3 étages, 3 plain-pieds, bien finis, loué $15.00 et $16.00. Comptant de $1,000 à $2,500. J. Alarie, 953A Colonial. Main 4802.

$8,200 — Rue Hutchison, près avenue Mont-Royal, 2 côtés maison, revenu $849 par année, bons locataires, $2,000 comptant. S'adresser à Equitable, boîte postale 599, Montréal.

$11,500—Rue St Laurent. Comptant $2,000. Balance conditions faciles.

$10,500 — Rue St Laurent aussi Mitcheson. Comptant $3,-500. Balance $600 par année à 6 p. c.

$15,000 — Rue Church. Comptant $4,000. Balance conditions faciles.

$5,200—Rue Boyer. Comptant $500. Balance conditions faciles.

Pour plus amples informations, adressez-vous à A. Schachter, 158 Mitcheson. Tél. St Louis 1355.

PROPRIETES DEMANDEES

PROPRIETE DEMANDEE. Je dispose de $1,000 et désire acheter propriété, donner toutes spécifications par lettre au casier No 6, la "Presse".

PROPRIETES DE CAMPAGNE

ILE PIERROT — Propriété de campagne à vendre, en face de Ste Anne, sur le bord de l'eau, près du quai, cottage de 8 pièces. Terrain de 2 arpents, arbres fruitiers de toutes espèces. Vendrait à grand sacrifice. P. E. Brown, 97 St Jacques. 189—3

JOLIETTE—Propriété à vendre, centre des affaires. Téléphone Est 2298. S'adresser 321 Sherbrooke Est.

LONGUEUIL — Propriété et lots à vendre, dans le centre de la ville de Longueuil. S'adresser O. B. H. Mallé et Cie, 122 rue St Jacques, chambre No 10.

LONGUE-POINTE — Maison double, en très bon état, avec 2 arpents de terrain, doit être vendue immédiatement. Occasion exceptionnelle. S'adresser à Paul Brisset des Nos, 16 St Jacques. Main 8693.

POINTE AUX TREMBLES — Propriété à vendre, la propriété de vieux moulin, deux maisons. Vendra la moitié ou le tout. S'adresser par lettre à R. Prieur, 25 Notre-Dame Est, ou Pointe aux Trembles. 189—6

PROPRIETES DE CAMPAGNE

POINTE-AUX-TREMBLES — Résidence et dépendances de premier-classe et très modernes à vendre avec au delà de vingt sortes de vignes et pommiers. S'adresser boîte 432 la "Presse".

POINTE-AUX-TREMBLES — Maison et dépendances à vendre, rue Notre-Dame, près du fleuve. On échangerait pour propriété de ville, automobile. Téléphone Est 2298. S'adresser 321 Sherbrooke Est. Aussi lots vacants. Sur les lieux.

HOTELS A VENDRE

HOTEL A VENDRE — Magnifique hôtel dans une ville, 26 milles de Montréal, bien bâti, tout en parfait état, licence garantie, vaut $12,000 ; faut vendre de suite pour raison majeure, ou à échanger. Aucune offre raisonnable refusée. T. A. Primeau, 68 St Jacques. Main 2538.

STE EUSTACHE — Hôtel rebâti depuis quatre ans, à vendre, 2½ étages, licencié, installation électrique, centre des affaires, terrain pour jardin, dépendances en bon état. Conditions modérées. S'adresser Pauteur et Bélisle, notaires, St Eustache. 174—26

MAISONS MEUBLES A VENDRE

MAISON bien meublée à vendre, 11 chambres garnies, revenu $160 par mois, raison : départ pour l'ouest. 354 St Laurent.

MAISON meublée à vendre, 10 pièces, bonne localité, cause de mauvaise santé. 359 St Denis. 191—6

MAISON meublée à vendre, 14 pièces. S'adresser 9 Ste Catherine Ouest.

MAISON meublée à vendre, de 24 pièces, 18 chambres louées, revenus $205 par mois. Loyer $50. S'adresser Chas. Vézina, 326 St Laurent. 191—6

A VENDRE OU A ECHANGER

AUTOMOBILE à vendre ou à échanger, parfait état. Donner conditions, différentes marques et prix. Une visite est sollicitée. 716 Notre-Dame.

A VENDRE ou à échanger pour propriété de ville au autre valeur. Deux beaux grands terrains à Cartierville, près du bord de l'eau, $100 pieds carrés, valeur $1,000. S'adresser 1234 Blvd St Laurent.

BARGAIN — A vendre ou à échanger contre propriété, un bon magasin de meubles, faisant de bonnes affaires à Montréal. Ecrire boîte 177 la "Presse."

TERRE à vendre ou à échanger pour des terrains. S'adresser Napoléon Galarneau, 2405 St Dominique. 190-2

A VENDRE OU A ECHANGER

ST BRUNO — A vendre ou à échanger, magnifique terre bien bâtie, 160 arpents, valeur $10,000. Vendra ou échangera contre propriété ville. Accepterait propriété de $15,000.00 à $20,-000.00. S'adresser O. B. H. Mallé et Cie, 122 rue St Jacques, chambre No 10.

STE CATHERINE EST — A vendre, 22½ pieds de front par 100 pieds profondeur, avec ruelle. Bons revenus. Echangerait contre une propriété.

A VENDRE OU A LOUER

MAGASIN de modiste à vendre ou à louer. S'adresser 2264 Notre-Dame Ouest. 186—10

PARC LEBRUN, Longue-Pointe, rue Mercier, maison à vendre ou à louer, bord du fleuve, sur lieux, dimanche ou Rôbeouf, Montréal. Aucune offre raisonnable refusée.

YAMASKA, Qué. — On louera ou on vendra un magasin de coin, établi il y a 40 ans, 2½ étages, en brique solide, comptoirs, garnitures, etc., on peut demeurer au-dessus. Magnifique résidence voisine. Conditions faciles. Photographies chez Geo. Marcil et Cie, 140 St Jacques, Montréal. 24-M-n

ON DEMANDE A EMPRUNTER

EMPRUNT — Un jeune homme tenant maison, possédant position stable, $30 par semaine, demande à emprunter $500 sur ménage, billets, pas d'autres dettes, paiera 10 p.c. S'adresser boîte 415 la "Presse". 190-4

ON DEMANDE A ACHETER

BOIS DEMANDE

Grande quantité de merisier, frêne et tilleul, d'un à quatre pouces d'épaisseur, secs ou fraîchement coupé, en billots ou en planches. Owen Sound Lumber Company, Limited, Owen Sound, Ont. 188-12 F

CONCORD — On demande à acheter un concord ou piano box, en bonne condition, et bandages en caoutchoux. Ecrire, mentionnant le prix. Boîte 444, la "Presse."

ON DEMANDE A ACHETER fixture, comptoir, glacière et balance pour épicerie, aussi cloison vitrée. S'adresser à N. Vermette, Longueuil. 188—6

ON DEMANDE à acheter un "sticker," de seconde main, quatre 14tes, 8 pouces de large. Indiquer le prix. Axime Lavallée, Ste Théodosie, comté Verchères. 188—3

ON DEMANDE A ACHETER

ON DEMANDE à acheter propriété ayant deux logements, pas moins de 25 pieds de front, genre cottage, moderne ; pas au delà Rachel, près tramways ; paiera $1,000 comptant. 1345 Lafontaine Est. Tél. Est 4199. 14,15

ON DEMANDE à acheter propriété ayant deux logements, pas moins de 25 pieds de front, genre cottage modèle, pas au-delà Rachel, près tramways, paiera $1000 comptant. 1345 Lafontaine Est. Tél. Est 4199. 14,15

ON demande à acheter un bon cheval de selle, pour promenade, bien dompté et la ville, de 1,000 à 1,100 livres, garanti. S'adresser à Boîte postale 164, avec conditions.

COFFRE — On demande à acheter un coffre d'outils de menuisier. S'adresser E. Bertrand, 64 Parc Lafontaine.

Paroisse St-Jean-Baptiste

On demande à acheter une propriété dans la paroisse St Jean-Baptiste, 2 logements ou plus. S'adresser après 7½ le soir, 246 Marquette. 191-2 F

RONDE DE LAIT — On demande à acheter une ronde de lait de vingtaine de gallons par jour. Maisonneuve ou Viauville. S'adresser 691 Lasalle.

VERDUN

On demande à acheter une propriété à Verdun de $2,000 ou plus, rapportant 8 p.c. et plus. S'adresser le soir 1 Grand Tronc.

RESIDENCES D'ETE A VENDRE

RESIDENCES D'ETE

A vendre, 2 résidences d'été, rue Rose, Prix $3,000, $3,500, S'adresser à Bousquet & Sauvé, 97 Saint-Jacques. Main 7719.

LOTS A VENDRE

ACHETEZ MAINTENANT

Lots à Bow City. Pour détails s'adresser à Western Pacific Development Co., Robt. Johnson, gérant, chambre 400, 402, édifice de la Lake of the Milling Co. 15,

A SUIVRE SUR LA PAGE

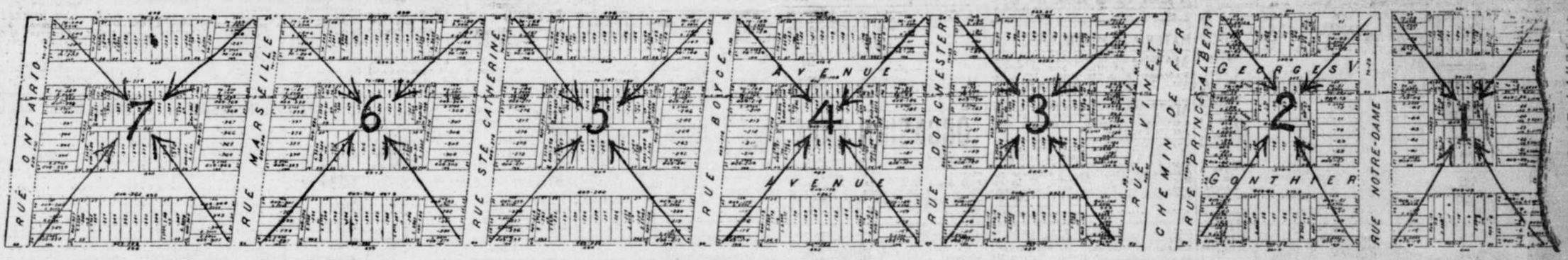
UN HERITAGE —A— VOTRE FAMILLE

KING GEORGE PARK

Terrains Vendus de 200 p.c. à 300 p.c.

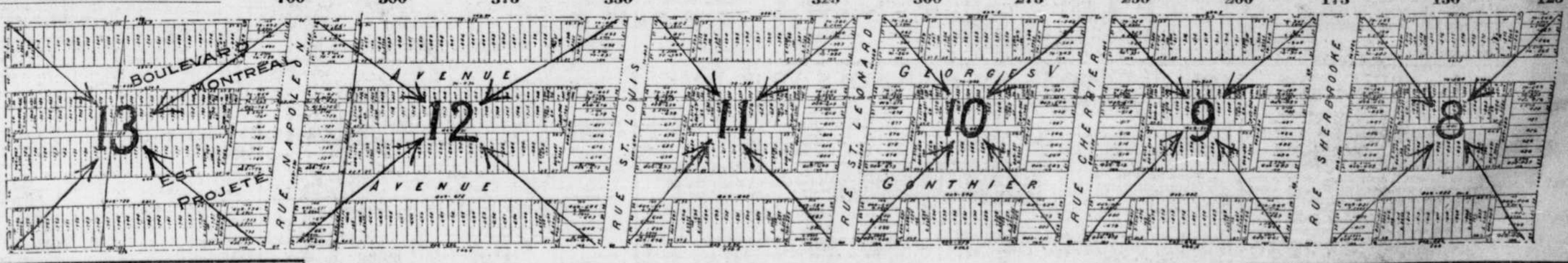
Moins Cher Qu'ailleurs. :: :: :: ::

LONGUE-POINTE -- La Belle Localité Récemment Annexée à Montréal.



PRIX 300 POUR CENT PLUS BAS QUE PARTOUT AILLEURS

COMPAREZ CETTE LISTE AVEC LES PRIX QUE VOUS CONNAISSEZ. . . .	Bloc No 1	Bloc No 2	Bloc No 3	Bloc No 4	Bloc No 5	Bloc No 6	Bloc No 7	Bloc No 8	Bloc No 9	Bloc No 10	Bloc No 11	Bloc No 12	Bloc No 13
	$500	$350	$300	$275	$275	$250	$225	$200	$150	$125	$115	$ 90	$ 75
	600	400	325	300	300	275	250	225	175	150	125	100	90
	650	450	350	325	325	300	275	250	200	175	150	125	100
	700	500	375	350		325	300	275	250	200	175	150	125



CONDITIONS

5 pour cent comptant et la balance payable par versements mensuels en cinq ans. :: ::

COMME VOUS LE VOYEZ, à part les prix excessivement bas du KING GEORGE PARK les conditions sont à la portée de toutes les bourses. Ceux qui ne sont pas en état de débourser un gros montant, comme premier paiement de leur emplacement auront quand même les avantages de se procurer les lots qu'ils choisiront. Nous sommes organisés pour vous donner des facilités de paiements telles que, quelque soit votre salaire, il vous restera suffisamment pour vous bâtir.

LISEZ ATTENTIVEMENT CE QUI SUIT :

POUR ALLER AU KING GEORGE PARK

Prenez les tramways des rues Notre-Dame, Sainte-Catherine ou Ontario, jusqu'à la rue La Salle, Maisonneuve. Prenez le tramway du Terminal qui vous conduira à King George Park même.

Les tramways de la rue Notre-Dame vous conduisent aussi à quelques arpents de la propriété.

NOTRE SUCCURSALE est ouverte le samedi et le dimanche.

Comprenez-vous bien maintenant tous les Avantages que vous Offre KING GEORGE PARK.

Remarquez bien que ce ne sont là que les grandes lignes — Sur votre demande, nous vous donnerons une foule de renseignements très intéressants.

AVANTAGE spécial pour les cent premières personnes qui nous enverrons leur nom pour demandes de renseignements. Envoyez-nous votre nom sur le coupon de crédit au bas de l'annonce. Ce coupon vous vaudra 5 pour cent d'escompte sur votre achat d'un lot au KING GEORGE PARK. A la condition que l'achat soit fait avant le 1er août 1910.

DECOUPEZ ET MALLEZ-NOUS CE COUPON ☞

Coupon de Crédit

M. J. E. ROY, 103 St-François-Xavier, Montréal

Veuillez s'il vous plaît me faire parvenir tous les renseignements au sujet du King George Park et me donner droit aux bénéfices mentionnés si j'achète avant le 1er août 1910.

Nom . . . . . .

Adresse . . . . . .

. . . . . .

J. E. ROY, 103 St-Francois-Xavier, - Tél. Main 7153

Une Offre Spéciale qu'il ne faut pas Manquer

GANTS POUR DAMES **17c**

Un achat exceptionnel de l'assortiment complet d'échantillons de manufacturiers comprenant gants mousquetaires courts et longueur au coude à 2 fermoirs.

GANTS EN DENTELLE DE LILLE ET SOIE DE LILLE : nuances : noir, blanc et bon assortiment de couleurs. Pointures pour dames et enfants. Valeurs régulières allant jusqu'à $1.00 la paire . . . . . pour **17c**

1910

Rendez-vous en foule pour l'heure d'ouverture et procurez-vous les meilleures valeurs.. . . .

NOUS ACHETONS DE TOUTES LES NATIONS — LE MAGASIN DE LA SATISFACTION — NOUS VENDONS A TOUTES LES NATIONS

Ceintures Lavables 9c

Ceintures lavables, une offre très spéciale de ceintures lavables brodées, toutes blanches et couleurs assorties, 24 à 32 dessins assortis, boucles blanches et dorées. Régulier 15c, pour chacune. **9c**

Ruches de Fantaisie en boite 10c

2,300 boîtes de ruches de fantaisie en boîtes (5 et 6 par boîte). Ce sont des boîtes de couleurs assorties, blanche et autres. C'est un lot au prix le plus réduit que nous ayons acheté. Nous en avons vendu des centaines de douzaines à 25c chacune. Spécial, la boîte. **10c**

50c-- Dentelles Allover pour 12½c

Une offre spéciale extraordinaire de dentelles blanches allover, largeur de 18 pouces. Un choix parmi un assortiment de dessins, très appropriées pour blouses, empiècements, manches ou robes. Valeur allant jusqu'à 50c pour. **12½c**

W·H·Scroggie, Limitée

STE CATHERINE & RUE PEEL

Voyez le merveilleux étalage de marchandises et les offres spéciales dans les vitrines des rues Ste-Catherine et Peel.

VENTE POUR TOUTES LES NATIONS













Vêtements d'Hommes

A des Prix Remarquables

500 COMPLETS à veston droit à des bas prix extraordinaires. Ces complets sont tous à la dernière mode, trois nuances les plus nouvelles : brun, olive et gris foncé rayé. Jolie coupe et belle confection. Rég. $10.00, pour **$5.89**

PANTALONS D'HOMMES

de $2.00 pour 97c

600 PANTALONS, deux dessins, gris moyen et Oxford foncé, meilleure confection du pays, pour hommes. Régulier $2.00, pour **97c**

MEME LES GARCONNETS

Ont leurs Occasions

150 COMPLETS à trois articles, en tweeds anglais et écossais pure laine, élégants modèles, coupe et confection parfaites, doublures et garnitures de la meilleure qualité, pour garçonnets de 10 à 12 ans. Réguliers de $4.50 à $7.50, pour **2.98**

BERETS lavables avec nom sur bande de soie et bandereiles, en duck blanc et bleu et blanc, pour garçonnets. Régulier 29c, pour **23c**

OCCASIONS DU LUNDI

OFFRES MERVEILLEUSES AU RAYON DE LA MERCERIE

CRAVATES DERBY en soie de couleurs, toutes les nuances, jolis dessins, pour hommes. Régulier 35c. . . . . En vente 2 pour **25c**

CHAUSSETTES EN COTON de couleurs, grand choix de nuances, couleurs indélébiles, très jolies. Points 9½ à 11, pour hommes. Régulier 25c . . . . . 2 paires pour **25c**

SOUS-VETEMENTS en balbriggan à fil double égyptien, tissage serré, doux et n'irritant pas la peau. Vêtements très durables. Grandeurs 32 à 44, pour hommes. En vente à . . le vêtement, ou le complet **32c** **60c**

CHEMISES DE NEGLIGE de couleurs, en batiste et en tissu cordé américain. Très grand assortiment au choix. Couleurs indélébiles. Points 14 à 17, pour hommes. Rég. 85c, pour **41c**

CHEMISES DE NEGLIGE de couleurs, célèbre marque Tooke, en batiste et en zéphir de la meilleure qualité, très grand choix de jolis dessins, toutes les nuances à la mode, manchettes à même et séparées ; quelques-unes avec devant plissé. Points 14 à 17, pour hommes. Rég. $1.00 et $1.25, pour. . **63c**

CE MAGASIN, dont les débuts furent modestes, est reconnu aujourd'hui gagné la confiance du public---non pas la confiance d'une classe parti les nationalités. Par suite de cet encouragement, qui augmente sans PLUS GRANDE VENTE jamais vue en cette ville--on pourra l'appeler la des maisons de gros, des importateurs et des vendeurs à commission l'uni remarquable que nons ayons jamais faite. Des milliers et des millier d'oc de saison seront vendues à beaucoup moins que les prix réguliers.

Peu importe où vous demeuriez vous y gagnerez à venir à la VENTE

C'EST LE TEMPS D'ACHETER !

PORTES OUVERTES LUNDI, LE 2

GRANDES OFFRES D'ETOFFES A ROBES

SPECIAL

150 pièces de cachemire Bradford noir, convenable pour blouses, robes, etc., tissu double largeur. Prix de vente, la verge **7½c**

SPECIAL

2000 verges de serge pure laine, double largeur, brune, grise et verte. Prix de vente **18½c**

PAS DE COMMANDES PAR TELEPHONE OU POSTE.

Offres rares d'étoffes à Robes et à Costumes. Valeurs de 75c à $1.50. Prix de Vente, 39c la verge.

Tissus pure laine à costume d'été, de 54 pouces. Régulier $1.00 à $1.50 . . . . .
Hopsack crème à rayures et à carreaux, 54 pouces. Régulier $1.00 . . . . .
Panama crème pure laine, à rayures fines et à carreaux, de 54 pouces. Régulier $1.25 . . . . .
Worsted gris pure laine de 54 pouces. Rég. $1.25. . . . .
Diagonal crème pure laine, effet à carreaux de couleur, de 54 pouces. Régulier $1.50 . . . . .
Worsted anglais pure laine à costume, 54 pouces. Régulier $1.25 . . . . .

Choix la Verge

39c

Henrietta français pure laine . . . . .
Crêpe de Chine pure laine . . . . .
Mohair bleu-marine de fantaisie . . . . .
Drap de satin à rayures. Régulier $1.00 . . .

Choix la vg. 39c

MERVEILLEUSES OFFRES DE TISSUS NOIRS A ROBES.

Nouveauté noir à rayures de soie . . . . .
Mohair Alpaga fantaisie noir . . . . .
Armure noir à rayures . . . . .

Choix la vg. 39c

ETOFFES A ROBE — OCCASIONS INCOMPARABLES

CORDE-POPELINE ET CORDE OTTOMAN A ROBES, double largeur. Effet popeline unie et effet popeline de fantaisie à rayures de soie au choix. Noir et toutes les couleurs dans le lot. Prix de vente, la verge **29c**

BOTTINES ET OXFORDS DE DAMES, valeurs de $3 à $4.50, pour $1.69

C'est là le plus gros achat jamais fait par un magasin canadien. Des milliers de paires de bottines et Oxfords américains pour dames. Chaque paire vaut de $3.00 à $4.50. Pour **1.69**

TOUS LES MODELES ET POINTURES.

Offres de chaussures de premier ordre pour dames

Bottines de premier ordre, à boutons et à lacets, pour dames. Valant de $4.50 à $5.50, pour **2.19**

TOUTES POINTURES. TOUTES FORMES.

OXFORDS DE DAMES

Valeurs de $4.50 à 5.50 **OCCASIONS DU LUNDI** pour **$2.19**

Oxfords de dames, échantillons de premier ordre seulement, lots désassortis, pas toutes les pointures dans chaque style, mais un choix complet de pointures et de modèles différents. Il est tout probable que vous trouverez votre pointure dans le modèle que vous désirez. Lundi, vous aurez le choix à **2.19**

MONSIEUR ! Cela vous intéressera !

Bottines et Oxfords de première classe pour hommes. Chaussures de $4.00 à $5.50 pour **$2.29**

C'est la meilleure valeur que ce magasin ou tout autre ait jamais offerte. Cet achat de chaussures comprend le surplus entier du stock d'un des meilleurs fabricants de chaussures américaines. Chaussures en cuirs vernis, veau velours, veau box, veau gun metal et tan. Toutes pointures, tous les styles. Valeurs de $4.00 à $5.50 pour **$2.29**

Plumes - Fontaine à MOITIE PRIX

OCCASIONS DU LUNDI

Marques bien connues comme "The Sterling" et "The Cambridge," de A. A. WATERMAN, toutes avec plumes en or de 14 carats bouts en iridium que l'acide de l'encre ne peut affecter.
Prix régulier $2.50. Prix de vente . . . . .
Prix régulier $3.00. Prix de vente . . . . .
Prix régulier $3.50. Prix de vente . . . . .
Prix régulier $4.00. Prix de vente . . . . .
500 bouteilles d'encre pour plume-fontaine . . . . .
Régulier 10c . . . . .
Pour **5c**

Offres Spéciales à notre Rayon de la Papeterie

8 rames de joli papier à lettre blanc. 8,000 enveloppes pour appareiller. Prix régulier, 5 mains, $1.00. . . . . Prix régulier, 100 enveloppes, $1.00 . . . . . Le tout pour **93c**

100 boîtes de papier à lettre pour enfants Dessins de fantaisie. Rég., la boîte, 45c. . . . . Pour cette vente, la boîte. **19c**

9 grosses de crayons Faber H. B. . . . . Régulier 5c chacun . . . . . Pour cette vente, la douzaine **30c**

50 rames de papier de soie de couleur : bleu, mauve, brun, rouge, jaune. Régulier 10c et 20c la douzaine. Pour la vente, 2 douzaines pour **15c**

50 rames de papier à lettre bordé noir, 10,000 enveloppes pour appareiller. Prix régulier 5 mains, 75c ; prix régulier, 100 enveloppes, 75c. Le tout pour **50c**

TOILES, COTONS ET LITERIES

Aux Prix de Fabrique. Aux Prix les plus Bas.

Draps, taies d'oreillers, cotons et couvre-pieds sont compris dans cette offre extraordinaire.

Ce sera une excellente occasion pour les propriétaires d'hôtels, gérants d'endroits de villégiature, de maisons de pension, ainsi que pour les ménagères prévoyantes d'acheter ce dont ils ont besoin pour la saison actuelle.

EXTRA

Grandes courte-pointes pour lit double, alvéolées, frange tout le tour, rose et blanc, et bleu pâle et rouge. Rég. $1.35. Prix spécial, chacune. **96c**

NANSOUK FRANCAIS, COUPONS DE FABRIQUE

Très belles qualités, variant de 15c à 18 c. Prix de vente **10c**

Serviettes en pure toile pour chambre à coucher, de 15c à 18c, la meilleure occasion 12½c

OFFRE TRES SPECIALE

300 douzaines de serviettes de table, de qualité pesante, dessins assortis, seulement 300 douzaines, la douzaine **59c**

EXTRA

Toile de table, coupons de fabrique. Longueurs 2, 2½ et 3 verges. Valeur régulière, la verge, 50c à 75c. Choix de longueurs, chacune **98c**

SERVIETTES DE TABLE

Soldes pour écouler demain à prix réduits. 6 serviettes de table pour **69c**

6 serviettes de table pour 75c

DRAP ET TAIES D'OREILLERS

Draps de lits blanchis de 75c, bien faits, de coton à drap anglais, double largeur, fini avec ourlet de 2 et 1 pouces, grandeur 72 pouces x 90 pouces de longueur, à **65c**

Taies d'oreillers ourlées à jour de 22c, 25c et 30c. Chacune **19c**

OFFRE TRES SPECIALE

Taies d'oreillers toutes faites, chacune **9c**
La douzaine **$1.05**
3000 taies d'oreillers toutes prêtes, finies avec ourlet de 2 pouces. Prix de vente, chacun **9c**
La douzaine **$1.05**

OFFRE TRES SPECIALE

Coton à drap anglais blanchi, épais, fini croisé, qualité résistante, 2 vgs de largeur. Valeur 35c. Prix de vente . . . **21c**



BROSSES A CHEVEUX

Brosses à cheveux, dos solide en véritable ébène, assez dures, de bonne qualité, jolie forme ovale, avec 11 rangées de soies de cochon. C'est une occasion exceptionnelle qui ne durera pas longtemps, vu que notre assortiment est limité. Cette brosse se vend régulièrement $1.00. . . . . Notre prix spécial **59c**

BRACELETS PORTE-MONTRE POUR DAMES $1.25

Jolie boite oxydée, découverte, mouvement suisse serti de pierres fines, en véritable cuir, garantis pour tenir le temps exact. Prix de vente **1.25**

FLEURS POUR CHAPEAUX

3c et 5c

Une grande quantité de fleurs, dont la valeur varie jusqu'à 25c. En vente à **3c** et **5c**



Démonstration de Musique pour Piano et Violon

La célèbre valse à succès :

KI-KI

4 cts

la Copie

Deux mille copies à vendre lundi.

Robes d'Eté, pour Enfants 93c

OCCASIONS DU LUNDI

Robes en indienne et en guingan, trois styles différents : Peter Pan avec corsage plissé, collet devant, poignets et corsage en reps blanc ; Gibson avec col en duck et jupe plissée, col, corsage et poignets avec entre-deux de broderie. Aussi complets matelots avec jupe plissée. Couleurs pâles, rose et blanc, bleu et blanc, fauve et blanc et noir et blanc. Pour enfants de 6 à 16 ans. Rég. $1.39, pour. **93c**

SOUS-VETEMENTS EN MOUSSELINE POUR DAMES

JUPONS EN BATISTE de 98c, POUR DAMES **59c**

Jupons en batiste pour dames, volant avec un et deux rangs d'entre-deux de broderie, finis avec plis garnis de broderie. Prix rég. 98c. Prix spécial. **59c**

CACHE-CORSETS, 25c

Cache-corsets en batiste pour dames, devant ample, avec groupe de plis et rangées d'entre-deux de dentelle, garnis de dentelle et de ruban autour du col et des entournures. Prix réguliers 36c et 35c. Prix spécial. **25c**

Echantillons de Manufacturiers **OCCASIONS DU LUNDI** **Lingerie blanche pour dames à des prix de vente rapide.**

Tous ces vêtements sont parfaits et sont faits de batiste et nansouk, joliment garnis de bordure de dentelle ou de broderie, et joliment finis avec ruban. Il y a des

Robes de nuit pour dames, de 29c, 39c, 49c, 59c, 69c à $1.75
Cache-corsets de dames, de 10c, 19c, 23c, 25c, 29c, 33c, 35c à $1.25

Pantalons de dames, de 20c, 23c, 28c, 30c, 39c à $1.25
Chemises de dames, de 19c, 25c, 30c, 35c à $1.25
Combinaisons pour dames, 89c, 98c, $1.25

BAS DE DAMES, DE 29c à 49c, POUR 19c

Bas en coton et en fille noir et de couleurs, grand choix de nuances et de dessins fantaisie, cheville unie en dentelle et devant brodé, tous avec semelles doubles, talons et bouts renforcés avec haut à jarretelles indéchirables, pour dames. Valant de 25c à 49c, pour, la paire. **19c**

CAMISOLES POUR DAMES DE 49c

Camisoles en fil de Lille et en beau coton par côtes suisses, garnies de dentelle ou unies, col bas avec manches courtes ou sans manches. Aussi pantalons, ourlés ou fermés, style parapluie ou ajustés au genou, seyant à la perfection, amples, pour dames. Valant jusqu'à 45c. Le vêtement. **19c**

Rubans en taffetas de couleurs, de 25c, pour 14½c

OCCASIONS DU LUNDI **14½c**

2300 verges de ruban en soie taffetas, qualité très pesante avec beau fini jusqu'à, au moins 4 pouces de large. Nuances : blanc, crème, azur, rose, oeillet, cardinal, nil, réséda, mousse, émeraude, myrthe, vert, brun, 25c pour **14½c**

VOILES DE 25c, pour 9½c

Chaque pièce absolument fraîche. Voiles en nouveau tulle russe. Couleurs : noir, blanc, marine, brun, taupe, améthyste et prunelle. Régulier 25c pour **9½c**

VOILES D'AUTO DE 79c, pour 39c

500 douzaines de nouveaux voiles d'auto, 2½ verges de long et 23 pouces de large, en crystalline de la meilleure qualité, de beaucoup supérieure au crêpe de chine parce qu'il dure bien plus longtemps. Ces voiles se lavent à la perfection. Couleurs : noir, blanc, crème, champagne, marine, brun, bleu-azur, rose, oeillet, améthyste, prunelle, nil, mousse, émeraude, gris argent, taupe, vieux rose, royal. Régulier 79c pour **39c**

Parasols de Dames

Un achat exceptionnel de parasols de dames ; un magnifique assortiment de blanc et noir et de couleurs de fantaisie. Une rare occasion à une époque aussi hâtive. Rég. $1.25 et $1.50 pour, chacun. **69c**

Mousseline Madras à Rideaux de 18c pour 13½c

Mousseline madras à rideau, blanche et crème, 27 pouces de large, six dessins différents au choix. Rég. 18c. Prix de vente **13½c**

Mousseline madras à rideau, blanche et crème. Jolis dessins convenables pour petits ou grands rideaux de maison de campagne. 36 pouces de large. Rég. 22c. Prix de vente **15c**

Mousseline madras crème et blanche, jolis dessins, 36 pouces de large pour rideaux. Rég. 25c. Lundi **15c**

300 coins de rideaux en dentelle Nottingham à bordure simple ou double, blancs et crème, convenables pour petits rideaux de fenêtre, toilettes de bureau, etc. Lundi, chacun. **22c**

Mousseline artistique avec bordure de chaque côté, magnifiques dessins de fleurs, toutes les plus nouvelles nuances de vert et couleurs artistiques, 40 pouces de large. Rég. 17c. Lundi. **12½c**

CRETONNES A RIDEAUX

Tissus à rideaux, tous les plus nouveaux dessins, convenables pour recouvrir les boîtes et les meubles. Rég. 12½c. Prix de vente **9½c**

Rideaux à bordure double, jolis dessins, très résistants, pour chambre à coucher ou boudoir, 50 pouces de large par 3¼ verges de long. Régulier $1.25. Prix de vente **98c**

OFFRES EXTRAORDINAIRES D'ETOFFES LAVABLES

Nouveau Foulard Fini Soie, Prix de Vente, la Verge, 19c

Un tissu des plus jolis pour l'été, parfaite imitation de foulard de soie. Un assortiment considérable de modèles à pois, à anneaux et pois monnaie, etc. Choix de nuances : marine et blanc, noir et blanc, hélio et blanc, gun metal et blanc, etc. 2,000 verges en vente, la verge **19c**

Offres Extraordinaires en Guingans pour Robes

Jolis guingans anglais, effets à rayures et à carreaux, grande variété de couleurs, garanties se laver très bien. Valeurs de 10c et 12c. Lundi, la verge **6c**

MOUSSELINE PERSANE

Mousseline souple et claire, nouveaux modèles de Dresde et Paisley. Le tissu le plus nouveau à Paris pour robes et garnitures de chapeaux de promenade . . . . . Prix de vente, la verge **19c**

TRES SPECIAL

Moustiquaire verte, 500 pièces offertes durant cette vente, à la verge **3½c**

TRES SPECIAL

Mousselines à robes de fantaisie. 500 pièces en vente, la verge **5½c**

CHALYS ANGLAIS LA VERGE 12½c

Choix de modèles de Dresde et Paisley pour kimonos. Une bonne valeur, la verge **12½c**

GUINGAN A TABLIER

1 verge de large, carreaux blancs et bleus. Prix de vente, la verge **9**

Cette Vente restera Mémorable dans les Annales du Commerce de Montréal. . . . . .

CEINTURES pour DAMES 27c chacune.

Valeurs extraordinaires de $1.00 à $1.25

Ce lot comprend des ceintures élastiques de soie noire, unies et gland travaillé en bosse, cuir verni et combinaisons à effets de fantaisie. Les valeurs sont jusqu'à $1.25, pour chacune..... **27c**

NOUS ACHETONS DE TOUTES LES NATIONS

NOUS VENDONS A TOUTES LES NATIONS

LE MAGASIN DE LA SATISFACTION

W·H·Scroggie, Limitée

STE CATHERINE & RUE PEEL

VENTE POUR TOUTES LES NATIONS

CHAPEAUX NON GARNIS

Valeurs de $1.50 à $2.00 pour 25c

Formes élégantes en soutaches de fantaisie, noires, ou couleur de paille brulée. Rég. $2.50, spécial **25c**

ARTICLES de COU pour DAMES

Les récentes nouveautés de la saison fait d'articles de cou fashionables comprenant Collets hollandais, Jabots, Collets droits, Collets Chanteclerc et plusieurs autres valant jusqu'à 75c. Votre choix lundi matin..... **1**

...ujourd'hui comme le plus grand établissement commercial du Canada. Il a ...ssi particulière, mais celle du gros public---et aujourd'hui il vend à toutes ...ntes sans cesse, l'administration a décidé de commencer lundi, le 20 juin, la ...appeler la LA VENTE DE TOUTES LES NATIONS DE SCROGGIE, car des manufacturiers, ...s l'univers entier y apporteront leur quote-part. Ce sera la vente la plus ...lien d'occasions y seront offertes. Dans tous les rayons des marchandises

...a VENTE UNIVERSELLE DE SCROGGIE.

C'EST LE TEMPS D'ECONOMISER !

...I, LE 20 JUIN, A 8.30 HRS A.M.

RUGS Axminster

Valeurs extraordinaires

29 rugs anglais Axminster sans couture, notre dernière importation. Couleurs : fauve, tan, vert, Persan et turc. Rugs Axminster très épais au prix des tapis de Bruxelles ordinaires.

Dimension 3	x 2½	Spécial	$14.75
Dimension 3	x 3	Spécial	$17.75
Dimension 3	x 3½	Spécial	$19.95
Dimension 3	x 4	Spécial	$23.45
Dimension 3½	x 4	Spécial	$26.25

Ces prix représentent une réduction de 33⅓ à 50 p. c. sur les prix réguliers.

Prélarts à Planchers Anglais

De 30c pour la verge 20c

Seulement 1500 verges du meilleur prélart à plancher anglais. Nous avons pu l'acheter avant la grande hausse des prix et pour cette vente nous l'offrirons au prix de la fabrique. Ce n'est pas une ligne de "job". Chaque verge est garantie parfaite sous tous rapports. Régulier 29c. Prix spécial, la verge carrée **20c**

Tapis Bruxelles Echantillons de Voyageurs

500 magnifiques échantillons de Bruxelles anglais, tous les dessins du printemps. 1½ verge de long et bouts finis. Pour descente de lit ou maison de campagne. On ne saurait en trouvert de meilleurs. Valant jusqu'à $1.45 la verge, ce qui revient à dire que comme ils mesurent 1½ verge, ils valent jusqu'à $2.25. Spécial pour le morceau. **65c**

Tapis de Bruxelles à cinq brins

2,350 verges de notre tapis Bruxelles à 5 brins, de la meilleure qualité. 20 dessins au choix. Nous le garantissons le meilleur tapis à 5 brins. Rég. $1.65 la verge dans tout le Canada. Prix la verge. **93c**

Soie Japonaise de 45c pour 29c la verge

Soie japonaise de couleurs, fini taffetas, 27 pouces de large, teinture de Lyon, France, bonne qualité résistante, tissage uniforme, convenable pour robes, blouses, robes d'enfants, etc. Magnifique choix de toutes les nuances à la mode, compris blanc, crème et noir. Meilleure valeur jamais offerte. Se vendant bien à 45c. Spécial **29c**

Soies Tamaline Anglaises de 50c pour 31c

Soie tamaline anglaise sans envers. Magnifique choix de toutes les nouvelles et principales nuances, fini satiné, magnifique tissu pour robes, blouses, doublures, etc. Aussi soie noire d'une qualité spéciale. Régulier 50c. Spécial la verge **31c**

Encore de la Soie Tussor, mais, cette fois, une meilleure valeur que jamais

35 pièces de Tussor naturelle, 35 pouces de large. Une des textures Shantung si populaires, garantie ne pas se couper, se laver à la perfection, tissu des plus désirables pour splendide costume ou robe d'été, manteaux d'enfants, robes, etc. Texture de la diagonale, texture du drap panier, texture de la cheviote, texture à chainette, etc. 35 pouces de large. Régulier 65c. Lundi, la verge **35c**

Peignes et Barrettes de 25c, 35c et 50c, pour 5c.

5,500 peignes et barrettes, en écaille et en ambre, plusieurs dessins au choix, unis, moyens et hauts, peignes de chignon avec peignes de face assortis ; aussi peignes de chignon, dessin ajouré sculpté à la main, avec peignes de face assortis.

3,000 barrettes en écaille, en ambre et gris, dessin ajouré sculpté à la main, unies et fantaisie. C'est la meilleure offre de peignes et de barrettes jamais faite à Montréal. Ne manquez pas cette occasion. Venez de bonne heure afin d'avoir le premier choix. Rég. jusqu'à 50c, pour **5c**

$1.75, Hamacs pour 99c

Hamacs de texture ajourée fabriqués avec les meilleurs bitords résistants, extenseur pour les pieds, large oreiller rembourré et large frange. Valeur de $1.75, pour la grande vente **99c**

Jeux de Croquet, 73c

Jeux de 4 boules, maillets huilés avec rayures de couleurs sur le manche, dans une boîte carré à charnières. Régulier 95c pour **73c**

Valises à $1.89

Valises à dessus plat, couverture en duck peint, garnitures en cuir, serrure renversante en cuivre; une très jolie valise. Régulier $2.80, quantité limitée, pour . . **1.89**

Valises à Habillements 99c

Valises en imitation de cuir pour habillements, avec serrure en cuivre et crampon, courroies à l'intérieur, dimension de 22 pouces. Régulier $1.50. Pour cette grande vente **99c**



Blouses en Lingerie pour Dames, 69c, 79c et $1.39

Plus de 10,000 blouses à offrir. Les plus jolies et les plus nouvelles blouses de cette saison. En beau linon et en mulles. Grandeurs 32 à 44. Celle que nous offrons à 69c valent régulièrement $1.00. Celles de 79c jusqu'à $1.65 et les modèles à $1.39 valaient de $2.00 à $2.50. Vous ne sauriez trouver une meilleure occasion que celle-ci.

JUPES EN REPPS DE $2.50 POUR $1.59

50 douzaines de jupes en reps anglais de la meilleure qualité. Vêtement magnifiquement confectionnés. Toutes les longueurs et mesures de ceintures. Régulier $2.50.

JUPONS EN SATINETTE DE 95c POUR 49c

150 douzaines de jupons en satinette (sateen) noire mercerisée, amples et confectionnés avec soin, 38, 40 et 42 pouces de long. Régulier 85c et 95c.

Sacoches de Dames

Presque pour Rien

Les prix ne paient pas le coût de la fabrication.

Sacoches de 60c pour 29c

Divers dessins, en cuir ayant le grain de phoque, uni et de fantaisie, montures de sept pouces, nickel et noir, très bien doublées, poignées de cuir. Lundi. **29c**

Sacoches de 89 c à $1, pour 49c

Splendide valeur, différentes sortes de cuir, y compris alligator et cuir verni, montures de dix pouces, en nickel, dorées, noires ou oxydées, recouvertes de cuir. Plusieurs de ces sacoches ont des porte-monnaie. Prix réguliers 85c à $1.00. Lundi **49c**

Sacoches de $1.25 à $1.50, pour 69c

Valeur étonnante: rien de semblable ne s'est jamais vendu à aussi bon marché. Grand choix de cuirs et de dessins, cuir verni, alligator, montures en nickel, dorées et oxydées, de 5 à 12 pouces. Chaque sacoche a un porte-monnaie, Valant $1.25 à $1.50. Lundi **69c**

Sacoches de $1.75 à $3.00, pour 99c

Une merveilleuse collection de sacoches de qualité supérieure, divers dessins et grandeurs, tous les jolis cuirs. Toutes ont des porte-monnaie. Montures à large ouverture en nickel, oxydées, dorées et argent antique. Prix réguliers $1.75 à $2.00. Lundi **99c**

Sacoches de $3.50 à $6.50, pour $1.29

Les plus élégantes sacoches, en cuirs de la meilleure qualité, en maroquin écrasé, en peau d'éléphant, en véritable veau marin, en peau de crocodile, toutes les plus nouvelles formes et couleurs de New York, comprenant le nouveau vert Chantecler, montures en vieil or, argent antique et oxydées, dorées et recouvertes de cuir. Prix réguliers $3.50 à $6.50. Lundi **1.29**

Une série de Merveilleuses valeurs au Rayon de la Confection.

Les occasions les plus extraordinaires jamais offertes à Montréal.

1,500 chics et élégantes robes pour dames et demoiselles ; tous les plus nouveaux et les plus jolis modèles d'été à **97c**

Costumes-tuniques et robes-blouses en indienne de bonne qualité. Couleurs : marine, gris et tan, grandeurs pour femmes seulement. Valeur jusqu'à $2.75, pour **1.39**

Costumes-tuniques et robes d'été en Chambray et en Madras, grandeurs pour femmes seulement. Couleurs : tan, bleu et effets de rayures, quelques modèles vraiment jolis dans ce lot. Valant jusqu'à $3.50, pour **2.98**

Costumes en toile, robes en toile, robes en organdi, robes en mousseline. Un assortiment de jolis modèles, grandeurs pour femmes et demoiselles. Couleurs : bleu, tan, brun et gris. C'est une occasion rare d'acheter des vêtements valant jusqu'à $8.00, pour **2.98**

Costumes en Reps anglais pour Dames $4.45

Faits en reps mercerisé blanc de la meilleure qualité. Manteau 32 pouces, genre semi-ajusté et très bien proportionné. Pour l'élégance et la durée, ce costume est insurpassable. Toutes grandeurs jusqu'à 42. Valeur de $7.50.

Costumes soutachés, en Duck Ramie pour Dames $4.45

Faits en toile blanche fini duck de la meilleure qualité. Manteau 32 pouces, semi-ajusté. Collet et poignets très bien garnis de braid soutache. Jupe admirablement bien proportionnée, avec panneau devant on ne peut mieux soutachée pour convenir au manteau. Splendide costume tailleur qui vous donnera un long service et entière satisfaction. Cet excellent modèle est la plus grande valeur de la saison. Valeur de $7.50. Grandeurs de 32 à 44.

Robes Lingerie en Mulle $5,98

Robes lingerie en mulle mercerisée, tan, bleue, bello et blanche, modèles d'un chic dessin et richement garnis. Prix régulier, $12.50.



OCCASIONS pour LUNDI

OFFRES SPECIALES DE BONBONS

Chocolats préparés à l'ancienne façon, bonne couche de chocolat avec centre mou, en crème. Rég. 25c. Pour cette vente. **18c**

POUR APRES-DINER

Véritable bonbon d'été, garanti ne pas coller. Régulier 25c. Pour cette vente. **15c**

Papier de Toilette

Gros rouleau de bon papier de toilette, contenant 1000 feuilles perforées.

Régulier 10c le rouleau ou 3 rouleaux pour 25c. Prix de vente, le rouleau. **6c**

ou la douzaine. **65c**

BONNETTES EN PAILLE POUR ENFANTS

Chapeaux en paille et en paille d'Italie pour enfants de 1 à 5 ans. Valeur de $1.50 à $2.25, pour. **49c**

Les uns sont garnis de rubans, d'autres de fleurs et de rosettes de chiffon. Il y a un grand nombre de styles au choix. Veuillez remarquer que ces chapeaux sont en vente dans la section de la lingerie blanche.

DENTELLES VALENCIENNES ET TORCHONS 2¾c LA VERGE

Une ligne d'écoulement de dentelles et d'entre-deux en valenciennes et torchons, grand assortiment de dessins au choix, largeurs variant de ¾ à 2 pouces. Nuances de blanc, crème et écru. Valeurs régulières de 5c à 8c la verge. Vente la douzaine de verges ou, la verge. . . . **2¾c**

BRODERIES DE VALEURS ETONNANTES

Un splendide choix de bordures et entre-deux de Hambourg, belle batiste et suisse au métier à main. Les largeurs varient de 2 à 3 pouces.

ELLES SONT DIVISEES EN DEUX LOTS :

Valeurs régulières jusqu'à 12c la verge, pour, la verge. **6½c**

Valeurs régulières jusqu'à 20c, pour, la verge. **9c**

Poudre de Talc



Une boîte ronde de poudre de talc boratée d'un parfum délicat pour la toilette ou pour les enfants. Rég. 10c. Poudre garantie pure en vertu de la loi sur les drogues et les aliments purs.

Prix durant la vente . . . . . .

3½c

OCCASIONS DU LUNDI

Centre en Battenberg de 35c pour 21c

Beaux centres en Battenberg, 18 x 18, avec magnifiques centres en toile à brin tirés et belle dentelle Battenberg en toile.

Dessus de Coussin de 59c pour 39c

Nous venons justement de recevoir 200 de ces jolis dessus de coussins avec paysages. Dessins de paysages assortis pour coussins ou magnifiques images encadrées.



Services de Toilette 10 Articles

Valant de $3.00 à $4.00. Prix de vente

$2.75

En semi-porcelaine anglaise de la meilleure qualité, vert, bleu, jaune, etc., ombrés avec décorations de fleurs et dorées. Offre très spéciale. **2.75**

Services à Diner, 100 Articles, Valant $6.00 pour $3.98

Services à diner en semi-porcelaine anglaise, décorations Victoria dorées et feuille d'érable, services complets pour 12 personnes. Offre très spéciale jusqu'au dernier. **3.98**

VERRERIE D'UNE GRANDE VALEUR

Une table de beurriers, sucriers, pots à crème, porte-cuillères, plats à céleri et à bonbons. Rég. 10c, pour. **7½c**

UN AUTRE LOT A 9c VALANT 15c

Carafes à vinaigre, pots à sirop, plats à céleri, plats à olives, bols à fruits, plateaux à gâteaux, pots à l'eau, "Nappies" sur pied. Prix spécial. **9c**

EPICERIE

La qualité supérieure de notre thé est reconnue partout. Valeur 25c pour **25c**

Tomates, blé d'Inde, fèves, rég. 10c, 3 boîtes pour **23c**

Avoine roulée fraîche, 10 livres pour **23c**

Fleur Strathcona, rég. 85c pour **75c**

Pruneaux frais, rég. 10c, 3 pour **23c**

Haricots Heintz, 3 boîtes pour **25c**

Fromage Canadien doux, livre **15⅓c**

Fleur à crêpes Aunt Jemima, paquet. **10c**

Pois français, boîte. **10c**

Corinthe propre, 3 lbs. . . . **23c**

Apprêt pour salade, 3 pqts **25c**

Saumon boîte, Rég. 15c. . . **10c**

2,000 boîtes sardines, rég. 15c pour chacune. **10c**

Corn Starch, 3 paqts. **23c**

Citrons, la douzaine. **10c**

Confiture, rég. $1.20, 7 lbs. **90c**

Assistez à la Grande Vente d'Ustensiles de Ménage

Articles Emaillés de Première Qualité à des Prix Etonnamment Bas.

NOUS VENDRONS LUNDI:

200 casseroles à bec, de grandeurs assorties, valant jusqu'à 20c, pour. **9c**

Seulement une de chaque grandeur à la même cliente.

100 bouillottes à lait ou à riz, capacité 2 pintes, couvercles s'adaptant à l'un ou l'autre vaisseau. Jusqu'à la dernière **39c**

Pas plus d'une à chaque cliente. **Pas de commandes par téléphone ou par la poste.**

6 douzaines de bouillottes à confitures, avec bec, capacité 2 pintes **13c**

500 porte-savons avec égouttoir pour suspendre. Rég. 15c. Lundi. **7½c**

100 plats à vaisselle, ronds, capacité 10 pintes. Jusqu'au dernier **25c**

Seulement 1 à chaque cliente. Pas de commandes par poste ou téléphone.

15c ACHETERONT:

Plats à lait, 4 et 6 pintes
Plats à pouding, 4 pintes.
Bols à main, 2 grandeurs.
Grands gobelets pour boire, couleurs assorties, etc., etc., etc.

200 casseroles ordinaires, d'un seul morceau, avec couvercles, valant 30c. Lundi. **19c**

100 casseroles, capacité 3 pintes, valant 35 cents. Lundi. **23c**

Chaudrons de 6 et 8 pintes, des "seconds," se vendant habituellement 60c et 75c. Lundi, à écouler à **29c**

Coussins en paille japonais pour extérieur 5c chacun, ou la douzaine. **50c**

200 services pour enfants : couteau, fourchette et cuiller en aluminium pur, le couteau est à lame d'acier. Régulier 25c . . Lundi, jusqu'au dernier, le service **19c**

PINCES COMBINAISON, REG. 50c POUR 35c.

Un outil très commode pour la maison, ouvriers ou pour n'importe qui. Il sert de ciseau à fil métallique, de pince à gaz, de tournevis, de marteau, d'arrache-fil métallique, etc. En acier forgé fin fortement nickelé. Très spécial **35c**

CONGELATEURS DE CREME A LA GLACE, AU-DESSOUS DES PRIX COUTANTS.

Une quantité limitée seulement à ces prix inouïs.

Aussi parfaits qu'on puisse le désirer.

Capacité 1 pinte . . Rég. $1.75. . . . . Pour **1.19**

Capacité 2 pintes . . Rég. $2.00 . . . . . Pour **1.39**

Capacité 3 pintes . . Rég. $2.40 . . . . . Pour **1.59**

Capacité 6 pintes. Rég. $3.75 . . . . . Pour **2.39**

Capacité 10 pintes . Rég. $5.50. . . . . Pour **3.39**

Paniers à linge en saule, forts, très bien faits, forme ovale, valeurs exceptionnelles à **49c, 65c, 75c, 90c et $1.00.**

TRES SPECIAL

Paniers à éponge en fil métallique pour baignoires . . . . Régulier 10c la . . . . . Pour **3c**



IMMEUBLES ET OCCASIONS D'AFFAIRES

SUITE DE LA PAGE 27

LOTS A VENDRE

LONGUEUIL. — Lots à vendre. 3 lots de 50 x 150, $200 chacun. 20 p.c. de réduction pour argent comptant. Information L. Labelle, 255 Craig Est

LOTS A VENDRE — Parc Royal, situé au nord du terrain "Shamrock," magnifiques lots à bâtir à bon marché, $300, $225, $250. Termes très faciles. L'agent, M. L. N. Dagenais, est à la propriété tous les jours de 2 à 5 heures, dimanches compris. Bureau, coin 31ème Avenue et Chemin du Sault. Bureau principal, W. T. Heney, 128 rue St Pierre. Tél. Main 6683. 179—26

LOTS à vendre à New Westmount. 3 lots avenue King Edward, 40 x 124, vendra à grand marché pour un acheteur immédiat. Conditions faciles. S'adresser 1339 St Denis. 190-6

LOTS à vendre, à la chapelle de la Réparation, où les lots redoublent leurs prix dans un an, $110, grandeur 25 x 107, avec chemin de 66 jusqu'à la rivière, payables à temps. A. Blache, 1073 rue Cartier. 11.18.25

MAGNIFIQUE LOT, 75 x 130, rue St Denis, près de l'église St Edouard, voisin de la banque d'Epargne ; à prix réduit d'ici au 1er Juillet. Henry Frigon, 141 St Pierre. 182—9

VOUS QUI CHERCHEZ UN CHEZ VOUS, capitalistes, savez-vous où vous procurer la meilleure valeur pour votre argent? Eh bien, c'est dans les lots de ville du Parc Crystal Spring : le futur centre de cette grande cité. Ces lots sont situés sur le prolongement de ses principales rues tel que St Denis, Berri, Sanguinet, Ave de l'Hôtel de Ville, De Gaspé, et Ave Alice. Toutes ces rues ont de 60 à 80 pieds de largeur. Aux prix actuels ils doubleront en valeur avant 3 ans. Aux capitalistes et acheteurs de 12 terrains, 10 pour cent d'escompte. A ceux qui cherchent un chez-soi, nous donnons une chance sur 12 d'avoir pour $30, ou $40 chacun, des lots achetés de $200 à $1,000, payables de $2 comptant, $2 par mois et plus. Vous ne pouvez trouver ailleurs de pareilles occasions; nous sommes les seuls à faire de semblables offres. Plusieurs lots seront donnés pour $30 et $40 chacun, le 26 courant, à 4 hres p. m., sur le terrain. Tous nos acheteurs actuels sont invités à assister à ce tirage. Pour autres informations, s'adresser Henry Frigon, le Marché d'Immeubles de Montréal, 141 St Pierre, Main 1414, ou aux agents qui sont sur les lieux tous les jours. Prenez les tramways de la rue St Denis, correspondez au tunnel, descendez sur la propriété, aux prix de la ville. 9.10.11.12.17.18.22.24.25

3 LOTS à vendre rue Beaubien, bon marché pour du comptant. Téléphone 2298. S'adresser 321 Sherbrooke Est.

TERRES A VENDRE

AVIS AUX CANADIENS - FRANÇAIS qui veulent cultiver notre bon sol canadien, feront bien de s'adresser au soussigné qui offre en vente à des prix raisonnables les plus belles terres dans l'Est du Canada. F. M. Shannon, D.P.S. D. Dalhousie, N. B. 190—5

FERME A VENDRE, à 6 milles de Granby, deux et demi milles de Roxton Ponds, 250 acres, grange moderne, bonne maison. Conditions faciles. Pour plus amples détails s'adresser à Johnson Ferguson, Granby, Qué. 187—6

TERRE à vendre, bonne terre de 200 acres, dont 80 acres en profit, à proximité des rivières, place idéale pour la pêche et la chasse, bonnes bâtisses de première classe, cette terre est claire de droits, vendra à de très bonnes conditions, s'adresser à Eli. Champagne, St Evariste de Forsyth, Qué. 184—5

TERRE à vendre, 225 arpents, bonnes bâtisses, 1,500 érables, agrès de sucrerie, vergers, l'eau coule dans grange et maison, 20 vaches, chevaux, agrès agriculture, près du village. $5,500. S'adresser pour propriété de Montréal, à J. A. Boisvert, Sweetsburg, Que. 187-6

TERRE à vendre dans le rang des 24, Ste Julie, comté Verchères, 140 arpents, 40 arpents en culture, et le reste taillis, tout entouré, tout cultivable ; bonne maison, grange et étable. Prix $1,200, $400 comptant. J. B. Thomas, Ste Julie de Verchères. 187—6

TERRE A VENDRE — Comté Portneuf, 260 arpents, 60 arpents en culture, etc., en bois servide, maison grange étable, ménage et outillage complet, chantier, machines agricoles, voitures et harnais, à un mille du village et des chars; le tout pour $1,500. S'adresser 425 rue DeFleurimont, Boulevard St Denis, Montréal. 190—2

TERRE A VENDRE dans le canton de Cumberland, Ont., près de Vars Station, sur le G. T. Ry, qui passe à travers, 400 acres de terre non défrichée, dans les lots 23 dans la 8e concession et 23 dans la 9e concession. Des offres seront reçues pour la dite terre par W. M. Jones, adm. de la succ. de feu A. C. Jones, 83 rue Queen Ouest, Ottawa. 147—Ms—n

TERRE à vendre à St Jovite, 100 acres de pas bâtie, 25 arpents en culture, la balance en bois. S'adresser à O. Lalonde, St Jovite. 11.18.25.2

TERRES A VENDRE — A Richelieu, 2 magnifiques terres, toutes en culture, bien bâties à — arpents du village, à 16 milles de Montréal. Au prix de $15,000. On prendrait une propriété de $5,000 à $6,000 en partie de paiement. Balance à conditions très faciles.

A CTON VALE — Magnifique terre d'au delà de 100 arpents, exactement au centre de la ville. Prix $8,000 avec gros stock d'animaux et tous les agrès aratoires. L'on échangerait pour propriétés.

BOUCHERVILLE — 140 arpents, tout en culture. Voilà une chance plus qu'extraordinaire pour un cultivateur ayant un petit capital. Cette vente est faite pour cause de mortalité. O. Massicotte et Côté, édifice La "Patrie".

TERRE à vendre, belle terre entre Boucherville et Longueuil, vendra ou échangera contre une propriété à Montréal. Conditions faciles. Arthur Themens, 889 Panet.

$1,500 achètent 100 acres de terre à un demi-mille de la montagne Orfine. 50 acres bien boisées, bon marché, maison et grange érigées. Une des meilleures propositions pour exploitation de l'amiante dans les cantons. Conditions $500 comptant, balance $100 par année et intérêt. S'adresser au Russell House, 534 rue St Jacques. 189-6

TERRAINS A VENDRE

TERRAINS A VENDRE. — Rue Montroyal, coin Bordeaux, 100 x 100. On prendrait en paiement des hypothèques ou balance de prix de vente.

COIN ONTARIO et 1ère AVENUE, 8 lots vis-à-vis la manufacture Viau, à des conditions très faciles. On échangerait contre propriétés.

RUE NOTRE-DAME, LONGUE-POINTE, 325 pieds de profondeur par 195 de largeur, sur le fleuve et la rue Notre-Dame. Prix en bloc à 20 cents le pied.

RUE STE CATHERINE entre la 4ème et 5ème avenues, Viauville, terrain 27 x 100. On échangerait contre une petite propriété.

RUE GUILBAULT, à Longueuil, terrain de 150 x 176, près des chars électriques. $750 en bloc. Peu de comptant, balance à des conditions très faciles.

Q. — Encore quelques ux minutes des gares du lots de 100 x 150, au prix

S plusieurs autres lots irontes parties de la ville. rons offrir à des conditions. O. Massicotte et a "Patrie".

— Terrain à vendre sur du fleuve, place idéale l'été ou villa, à proximité la tramway Wellington, Van-Horne. 190—2

in à vendre, A un mille S'adresser P. Joubert,

VENDRE — Dans l'Est Très bon marché. Paiables au mois. Pas d'inne spéculation. Ecrire à resse."

TERRAINS A VENDRE

MAGNIFIQUES TERRAINS de 25 x 100, 26 x 100 et 27 x 100, à vendre à conditions faciles ou à échanger contre propriétés de n'importe quelle valeur. S'adresser à J. G. Avard et Cie, chambre 29, 107 St Jacques. Tél. Main 6790. 191—26

TERRAINS A VENDRE

TERRAIN, COTE ST PAUL, bien situé, $400; propriété rue Suzanne, 2 étages, bien louée, $1,500; autre terrain, un beau coin, $1,200, soit en bloc, une valeur de $3,200. A vendre ou à échanger pour propriété ou commerce. J. Alarie, 953A Colonial, Main 4802.



LOTS A VENDRE

TERMES FACILES

FINDLAY & HOWARD, Limited

30 RUE ST-JEAN

TELEPHONE MAIN 1908-1909

APPLEMOUNT

BOULEVARD SAINT-PAUL

Lots depuis $220 en montant. Payable 5 p. c. comptant. Balance $2.91 et plus par mois. Pas d'intérêt. Prenez les tramways de la rue Notre-Dame et transférez à ceux de la Côte Saint-Paul, qui passent à trois minutes de la propriété.

PARC RIVERVIEW

MONTREAL-EST

Les lots seulement $250 en montant. Pas d'intérêt. Payable 5 p. c. comptant. Balance $2.50 et plus par mois. Procurez-vous notre proposition "UN HOME GRATUITEMENT". Prenez les tramways du Terminal à la rue Lasalle et descendez au bureau sur la propriété. Ouvert à la fin de la semaine.

PARC ST-PAUL

BOULEVARD SAINT-PAUL

Lots depuis $120 en montant. Payables 5 p. c. comptant. Balance $1.59 par mois. Pas d'intérêt.

Adressez ou téléphonez à

FINDLAY & HOWARD

LIMITED

30 RUE ST-JEAN

TELEPHONE MAIN 1908-1909

FF

AH QU'IL FAIT CHAUD!

Voulez-vous prendre le frais! Faites un beau tour de Tramway du côté de la Pointe aux Trembles et arrêtez à

HUDONVILLE

Choisissez-vous un beau lot près du fleuve en même temps près de l'église, dite Chapelle de la Réparation.

Nous vous y bâtirons une magnifique maison d'été, 20 x 24, pour

$600.00

Acheteurs sérieux. Détenteurs de chèques de crédit, venez me voir. Dimanche après-midi, je serai sur les terrains pour vous recevoir.

ALPHONSE COOL

FF

Les Terrains Viauville Ltée

Spéculateurs, Capitalistes et Jeunes Gens d'Avenir

Il est de votre intérêt de considérer immédiatement la question d'achat de terrains à

VIAUVILLE

le quartier le mieux situé et le plus recherché de Montréal. C'est décidé:

La Cale-Sèche y sera construite sous peu.

Les LOTS qui se vendent maintenant depuis

$250 à $750

vont donc doubler et même tripler en valeur.

VIAUVILLE est déjà moderne sous tous les rapports. Rien n'y manque pour en faire une localité idéale.

PROFITEZ de nos conditions exceptionnelles de de vente, soit

10 p.c. COMPTANT. 10 p.c. PAR ANNEE

Pour les gens pratiques et prévoyants — les hommes d'affaires quoi, c'est **Un coup de Fortune,** ne le manquez pas.

Pour détails Supplémentaires et Renseignements divers, s'adresser à

J. G. AVARD & CIE, Seuls Représentants.

BUREAU PRINCIPAL :

Chambre 29, Royal Trust Building, 107 rue St-Jacques. Tél. M. 6790.

N. B. — Nos agents sont continuellement sur les lieux. Prenez les tramways de la rue Ontario Est et descendez au coin de la 1ère avenue.

FF

MONTREAL-EST

COTTAGES de $1,500 à $3,000 payables 10 p. c. comptant

~~La balance de $12.50 à $30.00 par mois.~~

JOSEPH VERSAILLES, Edifice de la Banque Nationale, 99 St Jacques. *Tél. Main 7195.* 118-n FF

Ne Soyez pas Aveugle

Profitez de la grande Chance que vous avez encore d'acheter des **BEAUX LOTS** au

Mont Laurier

(QUARTIER EMARD)

QUI SERA POURVU SOUS PEU DE TOUS LES SERVICES PUBLICS

Egouts

Aqueduc



Macadam

Lumière Electrique

Achetez avant que les Prix Augmentent Davantage.

Mendoza Langlois,

62 RUE ST-JACQUES, MAIN 2828.

FF

PROPRIETES, TERRAINS ET TERRES A VENDRE PAR

BOUSQUET & SARAULT

97 SAINT-JACQUES, Tél. Main 7719 Le Soir St-Louis 3442

Rue St Hubert, 3 propriétés, deux de **$4.000** et une de **$3.000**, comptant $1,000 et $800.

Rue Labelle, 12 logements, **$10.500** revenu $1,296, comptant $4,500.

Rue Gilford, près Bréboeuf, prix **$2,550**, comptant $700.

Rue Laurier, près Marquette, 4 logements, prix **$4.500**, comptant $500.

Rue Chambord, 9 logements, 5 et 6 pièces, revenu $1,224, comptant $6,700.

Rue Christophe Colomb, 3 logements, revenu $660, comptant $3,400.

$12.000, rue Amherst, près Ste Catherine, convenable pour n'importe quel commerce après quelques réparations.

Près de l'église St Vincent de Paul, 12 logements, revenus $1,248, prix **$10,500**.

Rue St Christophe, paroisse St Jacques, 4 logements, 5 et 6 pièces, rapporte $576. Prix **$8.000**, comptant $3,500.

Rue Cuvillier, 3 logements de 7 pièces, maison bois et brique, revenu $468, prix **$4.400**, comptant $1,500.

Rue des Erables, 9 logements, maison de première classe, revenu $1,224, prix **$12.700**.

Rue Dorion, 12 logements, revenu $1,512, prix **$13,200**, comptant $1,800.

Magnifique propriété sur rue commerciale, belle spéculation à faire avant quelques mois, comptant exigé $3,000.

Rue Ste Catherine, deux propriétés côté nord, une **$15.500** et l'autre **$32.000**.

Bord à Plouffe, maison 30 x 58, terrain près de 5 arpents. Bonne place pour jardinier ou éleveur de volailles.

Rue Mance, 3 logements, 7 pièces, revenu $660.00, comptant $2,500.

Rue St Urbain, près Mont-Royal, 3 logements, **$7.600**, comptant $2,100.

Rue Jeanne d'Arc, 5 logements, Prix **$8.000**, comptant $2,800, revenu $620.

Rue Ontario, revenu $768. Prix **$9.300**—compris terrain vacant—comptant $2,100.

Rue Orléans, 6 logements, comptant $1,000, revenu $624.

TERRAINS

Coin St Hubert et Bélanger, magnifique coin.

A Bordeaux, rue Ste Anne, deux beaux lots, **$150** chacun.

Rue Boyer, près rue Bélanger, **$400**.

A Montréal Sud, boulevard Ste Hélène, près de l'église, terrain 48 x 172.

Notre-Dame de Grâces. Terrains sur le parc Trenholme, rue Sherbrooke et sur l'avenue Montclair. C'est bargain.

Snowdon, près du tramway, deux terrains à **10c** le pied.

Rue Hutchison, terrain 25 x 100, échangerait pour propriété.

Parc Outremont, 3 terrains, côté ouest.

Rue Stuart, vis-à-vis propriété Beaubien, 1 ou 4 terrains.

Tétreaultville, coin de rue, vendra à prix réduit.

Terrain à vendre à Rosemont.

A Viauville, coin de rue, sur les rues Ontario et Ste Catherine.

Argent à prêter, n'importe quel montant.

TERRES

Belle terre de 30 arpents à Parc Laval, comptant exigé, **$10.000**.

A Rougemont, 4 arpents, près de la ligne du Grand Tronc.

Sault au Récollet, 30 arpents, près de la terre des Jésuites.

Ste Thérèse, 5 arpents, avec maison 20 x 25.

FF

Concours Montreal-Est

NOTRE-DAME DE VERSAILLES

Sera le nom de la future église de MONTREAL-EST



1er Prix — LOUIS RICKNER.
2e Prix — MADAME CH. GAGNE.
3e Prix — STANISLAS PARE.

VENEZ, VOYEZ et ACHETEZ.

Venez Dimanche à Montréal-Est.

JOS. VERSAILLES,

99 St-Jacques

TEL. MAIN 7195.

AVANTAGES DE MONTREAL-EST:

Quand vous arrivez pour visiter un terrain, demandez-vous deux choses : 1o S'il n'y a rien dans le voisinage qui soit de nature à éloigner le public, tel que la fumée, la poussière ou la mauvaise odeur; 2o Si le vendeur a un nombre suffisant de lots pour faire les améliorations qu'il vous promet.

Rien ne nuit à la salubrité de l'air à MONTREAL-EST. La poussière du ciment ne peut s'y rendre et nos terrains forment une ville et non pas une partie de village ou de municipalité, une ville avec une charte comme Montréal. Nous ne promettons pas de travaux, nous en faisons.



N. B. — Pour vous rendre à Montréal-Est, prenez n'importe quel tramway allant vers l'Est (Ste Catherine, Notre-Dame ou Ontario), descendez à la rue Lasalle, à Maisonneuve, prenez le tramway du Terminal et débarquez à Montréal-Est.

10,000 TERRAINS 10,000 TERRAINS

Boulevard MONKLAND

W. T. HENEY, 128 rue St-Pierre

TEL. MAIN 6683

Savoir où acheter, voilà tout ce à quoi se résume l'art d'un achat judicieux de la propriété.

Vous devriez voir le

Boulevard Monkland

le chef-d'oeuvre de la nature, avant d'acheter ailleurs.

PRIX : $300, $350 et $400

Plans et circulaires gratis sur demande.

CONDITIONS : 10 p. c. comptant et 10 p. c. par année.

Pour vous y rendre, prenez les tramways Windsor-St Laurent ou Ste Catherine, et correspondez à l'avenue Victoria pour Snowdon Junction.

GEO. S. HUNTON est sur la propriété le samedi et le dimanche après-midi. FF

AUX CULTIVATEURS

QUI ONT DES FILS A ETABLIR ! ! !

Hâtez-vous d'acheter. Il ne reste plus que 12 lots de 240 arpents à Vendre, dans les rangs 12 et 13 de Kingsey Falls—à des prix variant de

$1200.00 à $1400.00

Conditions spécialement avantageuses d'ici au 1er Juillet prochain.

Pour informations s'adresser à

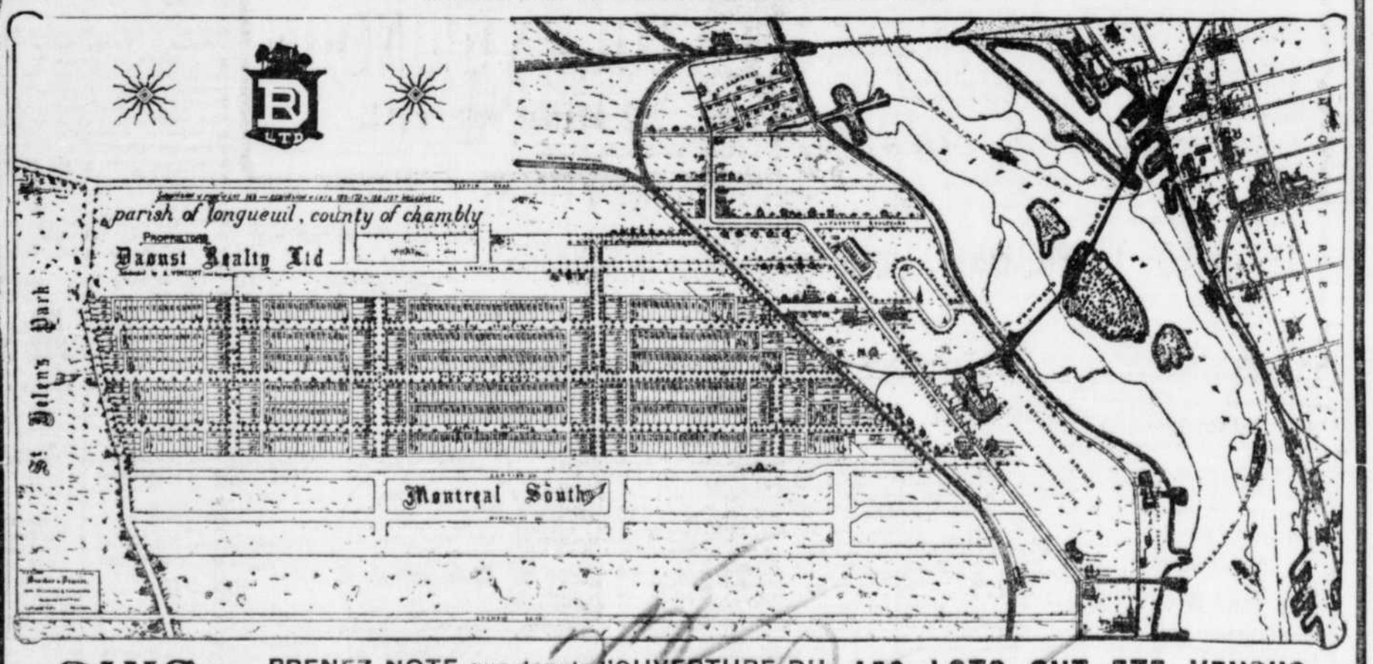
H.E. TRUDEAU, Ville St Laurent, PRES MONTREAL, et à

L. E. CARUFEL, 82 St Antoine, MONTREAL.

167—s—n FF

PARC SAINTE-HELENE

MONTREAL-SUD



AVIS — PRENEZ NOTE que depuis l'OUVERTURE DU PARC SAINTE-HELENE, A MONTREAL-SUD, 450 LOTS ONT ETE VENDUS

Ceci est votre dernière occasion. Nos prix seront augmentés Lundi, le 20 courant.

Les avantages que nous offrons sont extraordinaires.

N'oubliez pas que nos magnifiques terrains sont situés à 25 minutes de trajet du centre de Montréal.

Jamais lots à bâtir ont été vendus à aussi bas prix.

Pensez un moment : des lots payables 50 cts, 75 cts et $1.00 par semaine, sans intérêt ni taxes.

Terrains élevés. Vue splendide de la ville de Montréal, de Westmount et Maisonneuve.

Montréal-Sud est le futur Brooklyn de Montréal. L'accroissement phénoménal de Greater Montreal, se déverse à la rive Sud.

Juger ce qu'est Brooklyn vis-à-vis New York.

Depuis le 28 Mai les tramways électriques circulent, donnant une activité incomparable.

Les projets de la construction d'un pont ou d'un tunnel ainsi que du manège Militaire et du terrain permanent de l'exposition, sont une garantie que les terrains que nous vendons aujourd'hui voudront $400 et $500, dans très peu de temps.

Montréal-Sud possède églises, écoles, collèges, rues larges, trottoirs, magasins, etc. Situé entre St Lambert et Longueuil, droit en face de l'Ile Ste. Helène.

COMMENT S'Y RENDRE

Prenez le tramway au coin des rues McGill et Wellington, demandez à débarquer au Boulevard Ste Hélène, Montréal-Sud, vous êtes conduit directement sur nos terrains, ou bien, prenez la traverse de Longueuil, rue Poupart, du quai de Longueuil, il y a 15 minutes de marche ou 3 minutes par le tramway.

Pour toutes informations, adressez-vous sur les lieux, samedi après-midi et dimanche, ou à notre bureau principal,

DAOUST REALTY LIMITED 6 à 10 EDIFICE "LA PRESSE" TEL. MAIN 4918

FF

IMMEUBLES ET OCCASIONS D'AFFAIRES

Mercredi, le 29 Juin
A 11 Heures a.m.



M. FITZ-JAMES E. BROWNE—L'encanteur à la langue d'argent, fera une vente colossale d'immeubles à l'encan pour écouler des propriétés pour des gens quittant la ville.

Les propriétés suivantes seront offertes : —

ANGLE CRAIG OUEST ET RUE ST ALEXANDRE.

C'est une des dernières propriétés qu'on puisse acheter, dans la partie la plus avantageuse de la rue Craig. Nous vous invitons à considérer cette proposition. Vous constaterez par le plan, la fait que cette propriété n'est qu'à un pas de la plupart des maisons, de banques de commerce et autres constructions les plus importantes à Montréal, et fait face au grand entrepôt Greenshield Limited. Sur la rue Saint-Alexandre immédiatement adjacente à cette propriété, on vient justement de compléter les nouveaux six étages de bureaux et entrepôt de McFarlane, Son & Hodgson Limited.

La largeur de la rue Craig est de 0' et au moins six lignes de tramways traversent la propriété, avec d'autres passant tout près.

La propriété est pratiquement vacante, la superficie étant de 81' 4" x environ 150', superficie totale 11,920 pieds.

Pour démontrer de quelle manière cette rue principale d'affaire est considérée par les plus prévoyants financiers de Montréal, nous attirons votre attention sur notre récente vente du coin de la rue Saint-George à $6.00 le pied, superficie 96 x 167.

Les propriétés de coin dans la section commerciale de Montréal sont rarement offertes en vente. La valeur de ce coin particulier a plus que doublé dans ces dernières années, et elle doublera de nouveau. Comme toute prédiction faite par notre maison l'avenir justifiera cette assertion.

Considerez et convainquez-vous.

591 RUE ST-PAUL. **Profitez de l'occasion qui vous est offerte d'acheter une manufacture ou un entrepôt dans le centre de la ville à sacrifice.**

Cette propriété est située juste à l'ouest de la rue McGill et est près des chemins de fer, des vapeurs de lac et rivière, et possède d'autres caractéristiques tendant à donner d'excellentes facilités pour expédier et recevoir la marchandise.

La partie de la rue St-Paul à l'ouest de la rue McGill est très large. La bâtisse est bien éclairée. Le terrain a 30' 6" par 71' superficie totale 2165'

18 à 24 RUE FULFORD. Cette propriété est située au coin de la rue Workman et comprend un terrain de 30' x 80' avec façade sur les deux rues mentionnées. Le revenu provenant des constructions en brique sus érigées est de $600,000 annuellement et a toujours eu des locataires payant bien. L'hypothèque est de $3,500.00.

90-92-94-96-98 RUE ROY. Des mieux situés se trouve ce nouveau pâté de magasins et de logements, dans le centre, d'une populeuse et progressive partie de la ville, où la valeur immobilière va sans cesse en augmentant. Cette propriété est en parfait état et à plomberie à découvert, avec fournaises à eau chaude; et le loger est susceptible d'être augmenté par une administration judicieuse. Le terrain mesure 78 pds par 27 pds; évaluation municipale, $10,000.00. Loyer annuel, $1,366.00 Hypothèque, $6,742.00 à 5%.

1648 à 1658, RUE SAINT-DENIS. Une nouvelle construction de six plain-pieds érigée l'an dernier, contenant toutes les améliorations modernes, plomberie à découvert, fournaises "Daisy"; louée, l'an dernier, $1,740.00. Située au nord de l'avenue Laurier. Evaluation municipale, $16,000. Hypothèque, $9,000.00 à 6%. Terrain de 50 pds x 103 pds.

127-129 RUE LUSIGNAN. Propriété à façade en pierre bien réparée, avec hangar lambrissé en brique en arrière. Le terrain mesure 24' x 96', 8". Revenu annuel, $546.00. Evaluation municipale, $5,500. Située entre les rues Saint-Jacques et Saint-Antoine.

107 AVENUE LEWIS, WESTMOUNT. Un confortable cottage en brique solide, occupé par le propriétaire, qui en accordera la possession immédiate à l'acheteur. La propriété est en parfait état et le terrain mesure 1805 pieds carrés.

L'avenue Lewis part de la rue Sainte-Catherine, et se trouve à quatre blocs à l'ouest de l'avenue Metcalfe.

50-52-54 AVENUE DES PINS EST — Ce magnifique pâté de trois cottages en brique, avec fondations en pierre, se trouve à l'angle de l'avenue Coloniale, fait face sur l'avenue des Pins, laquelle façade a 59 pieds; superficie totale, 2526 pieds. Le numéro 50 est loué $22.00 et le No 54 $24.00 par mois, tandis qu'on peut avoir l'occupation immédiate du numéro 52. Evaluation municipale, $7,400.00. Conditions de paiement, $2,000 ou plus, comptant, le reste à 6 pour cent.

La vente aura lieu à la date et à l'heure mentionnées, au commencement de cette annonce, à

138, RUE CRAIG OUEST.

(Près de la rue Bleury)

On pourra obtenir la brochurette contenant des photographies et de plus amples détails, de

THE HOUSE OF BROWNE, Limited

Encanteurs d'immeubles,

207 RUE ST JACQUES. Tel. Main 627 et 628.

SI VOUS VOULEZ PLACER QUELQUE ARGENT SUR DES
Propriétés Commerciales !

Veuillez vous intéresser aux propositions suivantes :

Pour **$18.000** nous vous vendrons une propriété rue St-Claude, ayant 100 pieds de front par 55 de profondeur, tel que bâti; cette propriété rapporte 9% et pourrait être augmentée avec quelques changements.

$20.000 achètera une propriété rue Cathcart, mesurant 26.6" pds de front par 125 de profondeur, tout près de la rue Université qui est appelée à augmenter rapidement.

$25.000 — Une propriété sur la rue St-Antoine, sur terrain de 104 pieds par 152 pieds, cette propriété augmentera d'ici à très peu de temps.

$27.000 — Rue St-Paul, No 272, magasin de quatre étages, bon centre.

$30.000—Rue St Denis, près Ste Catherine, revenu $1.900, cette propriété est située sur un coin de rue et devra être convertie en magasins avant longtemps.

$35.000 — Rue Ste Catherine Est, magasin et logement, revenu $1,680, chance exceptionnelle.

$40.000 — Rue Ste Catherine Est, magasins et logements, un des beaux sites de la rue Ste Catherine.

$40.000 — Rue St Denis, 642 à 648, le meilleur site de la rue St Denis pour un grand magasin. Superficie 9,800 pieds.

$45.000 — Coin St Denis et Craig, magasin et logements, revenu $4.000. Un site exceptionnel pour un grand hôtel.

$55.000 — Façade sur trois rues, 123 front rue St Vincent, 95 pieds front rue Ste Thérèse, 50 pieds de front, rue Vaudreuil, superficie 8,535 pieds.

$68.000 — Rue Ste Thérèse, coin St Vincent, 17,000 pieds de superficie.

Veuillez lire nos annonces sur les autres journaux de ce jour pour nos Propriétés de Revenus, et Propriété de Campagne.

Demandez la liste complète des lots que nous avons à vendre un peu partout, et vous y trouverez l'occasion que vous cherchez.

BEAUDRY REALTY CO.,

BATISSE DU CREDIT FONCIER, TEL. MAIN 7557 FF

Ce que nous avons à
ROSEMONT

Station de Feu et de Police, une des plus spacieuses et des plus modernes de la Cité, qui sera terminé dans le cours de juillet prochain.

La construction des Ecoles pour garçons et filles qui doit se faire incessamment.

Les Egouts et les Conduits d'Eau dans toutes les rues.

Les Trottoirs et des bons chemins partout.

Des maisons de Commerce importantes.

La Montreal Street Railway a déjà posé plusieurs centaines de pieds de Rails rue Masson, afin de connecter son chemin principal de la rue Mont-Royal par le viaduc rue Iberville et donner accès dans toutes les parties de la Cité au prix d'un billet ordinaire.

Toutes ces améliorations sont de nature à faire augmenter le prix de nos LOTS VACANTS.

Vous qui voulez spéculer ou vous faire un chez vous.

ON DEMANDE DES AGENTS

Plusieurs beaux lots à

DELORIMIER

et à

ST-PIERRE AUX LIENS

VOYEZ-NOUS

LATOUR & GUINDON

1202 AVENUE MONT-ROYAL.

Tél. St-Louis 1726. FF

LA BANQUE CANADIENNE DU COMMERCE

CAPITAL PAYE . . . . $10,000,000 RESERVE $6,000,000

DÉPARTEMENT D'ÉPARGNE

On reçoit des dépôts de $1.00 et plus et l'intérêt est alloué aux taux courants. On peut ouvrir des comptes au nom de deux ou de plusieurs personnes, les retraits d'argents peuvent être faits par un des membres de l'un des suivants.

SUCCURSALES A MONTREAL

85 rue St Jacques — Coin des rues Ste Catherine et Metcalfe

1 X A 18.21.23 A

UNION BANK OF HALIFAX

Fondée en 1856

Nous accordons à nos clients toute l'attention et l'aide possibles.

Si vous changez votre compte de banque, venez nous voir.

Les plus grandes facilités pour toutes sortes de transactions de banque.

142 rue Notre-Dame Ouest

C. A. GRAY, GERANT.

Tél. Main 7432.
Tél. Main 7433.

24-s.p

PAR FRASER FRERES

VENTE IMPORTANTE
de Belles Voitures américaines et autres, Chevaux, Harnais, etc.

A nos salles d'encan,

453 rue St-Jacques

Angle rue des Inspecteurs,

Mardi Après-midi, 21 Juin

Comprenant l'assortiment considérable suivant de voitures surreys, 6 rockaways, 2 coupés, 1 landau, 2 voitures noires, 1 wagonnette, 2 [illegible] à deux sièges, 2 bogheis [illegible] et autres voitures. Plusieurs des susdites voitures ont des pneus en caoutchouc. Aussi un cheval hongre brun phoque, 15 mains, 5 ans, deux sous tous harnais et dompté pour selle, plusieurs du 2e prix au concours hippique de l'an dernier, chevaux hongre alezan, 16 mains, franc sous tous rapports, brun phoque, cheval convenable pour express, harnais pour voiture double, 7 harnais de gages, selles pour dames et messieurs, couvertes, etc.

Vente à 2.30 p.m.

FRASER FRERES,
191—2 Encanteurs.

PAR RAE ET DONNELLY

VENTE A L'ENCAN
DE
Jolis Meubles de Ménage

Lot considérable de carpettes, pianos de prix, articles de ménage etc., à nos salles, 241-243 rue St Jacques.

MARDI APRES-MIDI, 21 JUIN 1910

Comprenant nouvelles carpettes de diverses dimensions et de jolis dessins, Axminster, Royal Wilton, Brusselles, Tapestry et autres qualités linoléums et prélarts, [illegible] portières de linge de table, articles [illegible].

Aussi trois jolis pianos droits aussi excellents que [illegible] neufs, très jolis meubles de salon, chambre à coucher et salle à manger, couchettes en cuivre et fer, sommiers et matelas, couvertures, toiles de table, linge de table [illegible] aussi un assortiment de nouveautés et un lot d'[illegible] longueurs de costumes en tissus écossais et anglais.

Vente à 2 heures 30 précises.

RAE ET DONNELLY,
191—2 Encanteurs.

PAR T. W. FOSTER



GRANDE VENTE DE VOITURES FINES, JEUDI, 23 JUIN, à 2.30 p. m., chez A. Lavigne, 11 rue St Antoine. Victorias, Landaunes, Surreys, Runabouts, Stanhopes, Gladstones de poneys neufs; Waggons, Piano Box, Pratiques, Concords, Stanhopes, etc., d'occasion. Positivement sans réserve. T. W. FOSTER, encanteur, 605 rue St Paul. 191—4

PAR MARCOTTE FRERES

Avis de Faillite

Dans l'affaire de

BEAUCHEMIN & FRERE

No. 15 rue Claude, Montréal.

Les soussignés vendront à l'encan en quatre lots à la place d'affaires, JEUDI, LE 23 JUIN 1910, à 11 heures a.m.

1o Fonds de commerce de thé et café 172.15
2o Garnitures au magasin 97.60
3o Roulant comprenant cheval, sleigh et carriole 215.50
4o Les dettes de livres d'après listes 192.65

Le magasin sera ouvert à 9 heures le matin de la vente. Pour autres renseignements s'adresser à

ALEXANDRE DESMARTEAU,
Cessionnaire.
No 50 rue Notre-Dame Est, Montréal.
MARCOTTE FRERES,
Encanteurs. 191—2

Province de Québec, District de Montréal. **Cour Supérieure**
No 231.

Joseph [illegible] Lacroix, avocat de cité et district de Montréal,
Demandeur.

Samuel Trusedel, autrefois de Montréal, maintenant dans les lieux inconnus,
Défendeur.

Il est ordonné au défendeur de comparaître dans le mois.

Montréal, 14 juin 1910.

J. A. GIRARD,
191—2 Dép. Protonotaire.

ENCAN DE CHEVAUX



Nous avons reçu instruction de M. McKerger, qui nous a consigné un char de beaux chevaux, parmi lesquels se trouvent de bons chevaux d'ouvrage de promenade, chevaux de carrosse ainsi qu'un bel agrès de poneys, voitures d'été et d'hiver. Ces chevaux doivent être vendus sans réserve LUNDI à 2.30 heures p.m. P. VANDELAC, encanteur, 33 Place Jacques-Cartier. Consignations sollicitées.

PAR MARCOTTE FRERES

Avis de

In Re

The United Wine

489 boulevard St

Vente à l'encan, [illegible] ques, Montréal, jeu[illegible] 11 heures a. m.

Vins et liqueurs. Bouteilles, cruches [illegible] des. Ameublement de [illegible] gistre à argent [illegible]

Le magasin sera [illegible] rant. L'acquéreur merce aura droit payant le coût et transports.

MARCOTTE FRER[illegible]
Encanteurs.
W. H. FIS[illegible]
JOSEPH D[illegible]
Curateurs
14 Place P[illegible]

EN VERTU DE L'ACT[illegible]

Encan

Dans l'affaire de

LA CIE O. POI[illegible]

Par ordre des liq[illegible] ges vendront à l'e[illegible] le 28ième jour de [illegible] lieux, No 550 rue St [illegible] tif suivant :

1—Chaussures, d'ap[illegible] taire.
2—Outils pour fab[illegible] et à costumes, toiles de ménage assorties, toiles à nappes et à draps de lit, toiles à rouleaux, escuemoire, matelas à plancher, prélarts d'escalier et à chambres, mousseline blanche et de couleur, duck, soie, coton blanc, gingham, flanellette indienne, net à rideaux, rideaux point d'esprit, ruban, dentelle, broderie, lingerie pour dames, gants, corsets, blouses, sous-vêtements, chemises pour hommes, pantalons de tweed, casquettes, bas, chaussettes, parapluies, cravates, sweaters, etc., etc.
3—Chaussures, d'ap[illegible] taire.
4—Garnitures et [illegible] près inventaire.
5—Stock roulant [illegible] d'après inventai[illegible]

Conditions : [illegible] de 10 pour cent, s[illegible] 1 pour cent pour [illegible] Le magasin sera [illegible] du stock depuis [illegible] date de la vente. On pourra obt[illegible] commodantes pr[illegible] lieux.

Pour autres info[illegible] aux liquidateurs.

MARC[illegible]
WRIGHT & KING[illegible]
Liquidateurs co[illegible]
54, édifice G[illegible]
Montré[illegible]

Avis de

In Re

D. MASS[illegible]

326 rue [illegible]

Vente à l'encan [illegible] de la rue St Jacque[illegible] 1910, à 11 heures [illegible] comme suit :

Lot 1—Produits ch[illegible] miques, chocola[illegible] conserves, etc., [illegible] queurs et eaux m[illegible] nérales.
Garnitures de burea[illegible] fixtures, étiquet[illegible] tes et roulant.
Lot 2—Dettes de [illegible] pte liste, et bi[illegible] bles.
Lot 3—Marchandise[illegible] ne, droits déduits

Conditions : Arge[illegible] L'adjudicataire d[illegible] au bail du[illegible] L'inventaire détai[illegible] tes de livres, et l[illegible] sont visibles sous l[illegible] des soussignés.

L'acquéreur devra 10 p.c. avant l'adjudi[illegible] 5 p.c. pour dr[illegible] liqueurs, droits pay[illegible] l'article "58B" de l[illegible] de la Province de Q[illegible]

Un permis pour [illegible] sur demande au bur[illegible] toutes informations.

PAU[illegible]
Bureau de Chartran[illegible]
55 rue St [illegible]

MARC[illegible]
18.22.25

Avis de

RE

D. MASS[illegible]

326 rue [illegible]

Vente à l'encan [illegible] de la rue St Jacque[illegible] 1910, à 11 heures [illegible] comme suit :

Lot 1—Produits ch[illegible] miques, chocola[illegible] conserves, etc., [illegible] queurs et eaux m[illegible] nérales.
Garnitures de burea[illegible] fixtures, étiquet[illegible] tes et roulant.
Lot 2—Dettes de [illegible] pte liste, et bi[illegible] bles.
Lot 3—Marchandise[illegible] ne, droits déduits

Conditions : Arge[illegible] L'adjudicataire d[illegible] au bail du[illegible] L'inventaire détai[illegible] tes de livres, et l[illegible] sont visibles sous l[illegible] des soussignés.

L'acquéreur devra 10 p.c. avant l'adjudi[illegible] 5 p.c. pour dr[illegible] liqueurs, droits pay[illegible] l'article "58B" de l[illegible] de la Province de Q[illegible]

Un permis pour [illegible] sur demande au bur[illegible] toutes informations.

PAU[illegible]
Bureau de Chartran[illegible]
55 rue St [illegible]

MARC[illegible]
18.22.25

Avis de

Dans l'affaire de

J. ULRIC[illegible]

Entrepren[illegible]

Le soussigné ven[illegible] au No 69 rue St Ja[illegible]

MERCREDI, LE [illegible]
A 11 [illegible]

les immeubles suiv[illegible] Deux lots de terr[illegible] aux plan et livre d[illegible] les Nos 82-399 et 2[illegible] de la Pointe aux [illegible] chacun vingt-cinq [illegible] cent pieds de pro[illegible] située plus ou moi[illegible] séparément.

Conditions : con[illegible] autres informations

NAPOLEON

11 Place
MARCOTTE FRER[illegible]

CARTES D'AFFAIRES

PROFESSIONNELS

AVOCATS

BAKER, W. A., L.L.B., avocat, (autrefois de Monk et Baker), 58 rue St Jacques. Tél. Bell Main 3546. Résidence, No 20, 1ère Avenue, Viauville, Maisonneuve. 173—s—n

CHAUVIN, BAKER ET WALKER, avocats; Henry M. Chauvin, Geo. Harold Baker, Harold Earle Walker. Bureau, Edifice Metropolitan, 179 rue St Jacques, Montréal. Tél. Main 2194. 115—s—n

GOUIN, LEMIEUX, MURPHY & BERARD, avocats; (Sir Lomer Gouin, C.R., Hon. Rodolphe Lemieux, C.R., R. Murphy, C.R., L. E. Bérard, C.R., Antonio Perreault, L.L.B., H. Dillon, LL.B.) Edifice Banque de Québec, 11 Place d'Armes, Montréal. 126—s—n

JULIEN et BERARD, avocats, No 15 rue St Jacques, Montréal. Tél. Bell Main 4200. 192—s—n

Hon. Sir Alexandre Lacoste, C.M.

KAVANAGH, LAJOIE ET LACOSTE, avocats; (H. J. Kavanagh, H. Gérin-Lajoie, Paul Lacoste, Jules Mathieu, Alexandre Lacoste, Philippe Durocher). —Bureau, Edifice Banque Provinciale, 7 Place d'Armes. Main 4800—4801 115—s—n

L. S. RAOUL DE LORIMIER, avocat, est déménagé à son nouveau bureau, 17 Côte-Place d'Armes. Tél. Main 99. Résidence, tél. Est 150. 185—s—n

MOLLEUR & BROSSEAU, avocats, 50 Boulevard St Laurent, bâtisse Fabre. Tél. Main 7. J. A. Molleur, (Jacques Brosseau, autrefois 47 St Vincent). 155—s—n

RHEAUME THEODULE, avocat, chambre 3, édifice la "Presse". Tél. Main 5492. Résidence, Tél. Westmount 2540. 191-s-n

ROY, F. X., avocat, C. R. Bureau, Edifice de la banque d'Hochelaga, 97 St Jacques, Montréal. Téléphone Main 4565. 132 s-n

NOTAIRES

PROULX & PROULX, notaires, 99 rue St Jacques, bâtisse Banque Nationale. Tél. Main 2959. — W. J. Proulx, bureau du soir, 1226 Boulevard St Laurent. Tél. St Louis 1760. — Jos. Proulx, bureau du soir, 2887 Boulevard St Laurent. 179—s—n

INGENIEURS EN MINES

OBALSKI ET DULIEUX, ingénieurs des mines, édifice "Banque de Québec" chambre 501, 11 Place d'Armes, Montréal. Téléphone Main 4503. Examens de propriétés, rapports, analyses, consultations, etc. 185—s—n

OPTICIEN

EXAMEN de la vue, correction de défectuosité de la vue par des verres spéciaux, à des prix modérés. Raoul Thibault, opticien, 1213 Ste Catherine Est, 2ième porte de la rue Parthenais. 191—s—n

ACHATS DE CREANCES ET COLLECTION

AUMONT, E. D. — 47 St Vincent, Montréal. Tél. Main 2149, collecteur expert, achats de comptes de toutes sortes; comptes collectés en ville et partout à la campagne. 172—mjs—n

ENTREPRENEURS GENERAUX

ROBITAILLE ET GAUTHIER, entrepreneurs généraux, bois, une spécialité; aussi pierre, brique, peinture. Ouvrage garanti et fait promptement. Bureau: 1025 ave. Laurier, Outremont. Tél. St Louis 298. 183—26

ENTREPRENEURS DE POMPES FUNEBRES

A. G. BELISLE, directeur 42 funérailles, 1340 Notre-Dame Ouest. Abonnement aux frais funéraires, $1.00 par année par famille. Voitures doubles à louer. Tél. Bell Main 4188. 168-Msl-n

TEINTURERIE ET NETTOYAGE

TEINTURERIE, NETTOYAGE—Avez-vous quelque chose à faire teindre ou nettoyer? Adressez-vous: "The Canadian Dyeing and Cleaning Co." 284 St Philippe, St Henri. Tout ouvrage garanti. 178-m.s.j-n

---

COURRIER DE JOLIETTE

(Du correspondant régulier de la PRESSE)

Joliette, 18. —

Le conseil municipal de cette ville vient de passer un règlement à l'effet de forcer les bouviers à mener leurs bestiaux à l'enclos en les tenant en laisse. Une pénalité de $20.00 sera imposée à ceux qui ne se conformeront pas au présent règlement. Notre conseil de ville a également décrété que les troupeaux de bêtes à cornes qui sont expédiés par voie de chemin de fer, devront passer par certaines rues. Ces mesures ont été prises dans le but de protéger les gazons, trottoirs et propriétés privées souvent endommagés par le passage de ces animaux.

—Une grande assemblée a été tenue lundi soir, dans la salle du marché. Cette assemblée avait été convoquée par MM. Masson et Digby, ingénieurs à l'emploi de la compagnie qui projette de construire un embranchement de chemin de fer devant relier Montréal au Transcontinental, en passant par Joliette et en faisant de cette ville, l'un de ses postes les plus importants. Plusieurs orateurs ont agréssé la parole: entre autres, M. J. Alex. Guilbault, maire de cette ville, J. M. Tellier, avocat, J. Ad. Renaud, avocat, Jos. Gadoury, N. P. La compagnie demande à notre conseil de ville pour construire l'embranchement projeté un bonus de $40,000, une exemption de taxes et l'octroi gratuit de l'eau pendant 40 ans. De son côté, elle s'engage à rendre cet embranchement jusqu'à la paroisse de Ste-Emélie de l'Energie d'ici au 1er octobre prochain. Déjà, les paroisses de Ste-Emélie et de St-Jean de Matha ont voté chacune un bonus de $10,000 à la présente compagnie. D'après la discussion générale de ce projet il appert que notre conseil de ville ne semble pas disposé à voter un bonus aussi élevé en échange des garanties douteuses, qui lui sont fournies en échange. Cette compagnie a-dit-on, également l'intention de construire ici des usines de réparation et divers entrepots.

—Il est grandement question de réorganiser la fanfare de cette ville en vue des prochaines fêtes du Séminaire de Joliette. A cette fin, notre conseil municipal sera, dit-on, disposé à payer les services de quelques musiciens étrangers, qui viendront combler quelques lacunes dans notre corps de musique.

—Un jeune garçon du nom de Desrosiers, a été victime d'un pénible accident. Il s'amusait dans une balançoire mécanique, lorsqu'il tomba dans les roues de cette dernière et se fit gravement blesser à la jambe.

—Certains maraudeurs de nuit ont essayé dernièrement de dérober le moteur du yacht de M. Ernest Hébert, avocat. Voyant qu'ils ne pouvaient arriver à leurs fins, ils laissèrent l'embarcation aller à la dérive et sans la chaine qui barre la rivière, elle eut été brisée dans les rapides situés au sud de cette ville.

Voici les dates de la sortie des élèves dans les différentes maisons d'éducation de cette ville.

Les élèves du séminaire sortiront le 23 courant; les élèves de l'internat du Couvent des Rév. Soeurs de la Congrégation, le 18 courant; les élèves de l'externat de ce même couvent, le 17 courant; les élèves de l'académie St Viateur, le 21 courant; les élèves du couvent des Soeurs des SS. Coeurs de Jésus et Marie, le 18 courant; les élèves du Jardin de l'Enfance, le 20 courant.

—Nos peintres ne manquent pas d'ouvrage de ce temps-ci, un très grand nombre de propriétaires faisant peinturer leurs demeures.

—M. Ernest Lépine, manchonnier de cette ville, a arrêté un cheval qui avait pris le mors aux dents et qui menaçait de tout briser sur son passage. Il a été vivement félicité pour cet acte de courage.

—Les élèves du séminaire de Joliette sont à subir leurs examens annuels. Les élèves pour le baccalauréat des lettres et des sciences auront lieu aujourd'hui et demain.

—Un coeur immense portant plus de 2000 lumières électriques de couleurs variés, sera installé sur la façade du Séminaire lors des fêtes anniversaires de cette institution. Ce coeur est d'une beauté et d'une richesse remarquable.

—Notre rivière est reaintenant libre, le flottage des billots ayant été terminé cette semaine. Nos amateurs de canotage se sont en conséquence empressés de se livrer à leur sport favori.

—Nos hommes d'affaires et nos cultivateurs se réjouissent fort de la belle température que nous avons actuellement après les nombreux jours de pluies que nous avons eus.

—Les élèves du couvent des Révds Soeurs des SS. Coeurs de Jésus et Marie sont allées, mercredi, faire un joyeux pique-nique dans le bois du Séminaire.

COURRIER DE FRASERVILLE

(Du correspondant régulier de la PRESSE)

Fraserville, 18 — De par sa nouvelle charte notre ville prend le nom de cité. Entr'autres pouvoirs conférés, il en est un qui pourvoit au paiement d'un salaire au maire et aux échevins.

—Le conseil a eu sa séance régulière lundi. Le rapport suivant des comités est adopté : Que MM. Lapointe et Stein, avocats, soient chargés de préparer un règlement en vue de l'expropriation du pouvoir d'eau des grandes chutes et de l'achat de pouvoirs d'eau sur la rivière Verte ; que l'auditeur soit chargé de faire l'examen des livres de la manufacture de chaises, afin de constater si, d'après le montant du salaire payé pendant l'année, cette manufacture a droit au bonus que la ville s'est engagée à payer moyennant certaines conditions; qu'une somme de $4,000 soit payée à M. E. L. Warren en acompte sur le prix des travaux qu'il a fait exécuter en vue d'augmenter le volume des eaux de la rivière du Loup. M. le secrétaire donne ensuite lecture d'une requête du club de baseball Royal, demandant l'ouverture de la rue Frontenac jusqu'à leur terrain de joutes. L'ouverture de cette rue devant causer des dépenses assez considérables, le conseil décide d'obtenir aux intéressés un droit de passage sur les terrains avoisinant le leur.

Sur demande des résidents de la rue de l'Eglise d'un trottoir en béton, on décide de faire ce trottoir et de demander au gouvernement de prendre à ses frais la partie en face du palais de justice.

—Le département du feu a fait l'acquisition d'une nouvelle échelle pour le poste de pompiers No 1. Cette échelle est à extension automatique et peut s'élever à une hauteur de 50 pieds.

—M. Damien Pouliot fait faire un recensement général dans la ville, dans le but de publier un livre donnant l'adresse de chaque résident et divers renseignements pouvant intéresser le public voyageur.

— Un nouveau club de baseball vient de se former en ville et prendre le nom de "Le Temiscouata". C'est le 26 de ce mois que le club Royal fera l'inauguration de son terrain. A cette occasion il y aura une partie de jouée avec un club étranger, probablement le Lévis.

—Il y a eu assemblée de la société St Jean Baptiste dimanche dernier. La célébration de la fête nationale, qui devait avoir lieu cette année, est remise à l'année prochaine, à cause du mauvais état des rues à cause des travaux qui y sont faits. On a décidé d'accepter l'invitation des citoyens de Notre-Dame du Lac et d'aller en aussi grand nombre que possible fêter avec eux la Saint-Jean Baptiste, le 24 juin prochain. Il y aura un train spécial qui quittera la gare ici, vers 9 heures, dimanche matin. Il est probable que la fanfare et l'orchestre Levasseur accompagneront les excursionnistes.

—Une importante transaction a eue lieu au bureau de M. C. Pouliot, avocat, ces jours derniers. M. le seigneur Thomas de Madawaska, a acheté des particuliers qui les possédaient, environ deux cents milles de limites à bois dans les Cantons Cabano, Pabénégamook et Estcourt, représentant une valeur d'au-delà $100,000.

—Nous avons eu deux accidents assez graves à enregistrer la semaine dernière. A la manufacture de chaises, un jeune homme du nom de Pelletier, s'est fait broyer un bras par un ascenseur, et un nommé Chouinard s'est fait écraser un pied au moulin Lachance, par une pièce de bois.

—Le terme de la Cour Supérieure s'est ouvert lundi sous la présidence de l'honorable juge Cimon.

—M. G. A. Binet a vendu à M. J. V. Nadeau, son fonds de meubles. M. Nadeau occupera l'ancien poste de MM. Paquet et Cie, plombiers.

—On a commencé le déménagement aux anciennes usines de l'Intercolonial. Les nouvelles usines sont maintenant terminées. Rien n'a été épargné pour en faire un établissement des mieux outillés et pouvant permettre d'un manière prompte, toutes réparations au matériel de ce chemin de fer.

COURRIER DE NOMININGUE

(Du correspondant régulier de la PRESSE)

Nominingue, 18. — La compagnie Riordan-Perley, qui a 400,000 billots en haut de L'Ascension, profitera de la crue des eaux sur la rivière Rouge, pour les faire conduire à leurs scieries à L'Annonciation prochainement.

—MM. les abbés Lavergne, de L'Ascension, Ouimet, de Saint-Jovite, Coursol, de Saint-François-Régis, le Rév. Père Epinard, de L'Annonciation, sont venus au Nominingue, prêter leur concours, lors des Quarante-Heures, la semaine dernière.

—Le conseil municipal a tenu une séance très importante mardi dernier. On a décidé de réparer les rues, de poser des trottoirs, d'embellir le carré de l'hôtel de ville, etc.

—La fromagerie du village de L'Ascension, incendiée l'été dernier, sera reconstruite prochainement. Le bois de construction sera donné gratuitement par M. Wilfrid Charbonneau.

—M. Jos. Lachapelle, de L'Ascension, a acheté, la semaine dernière, la terre de M. J. B. Binette, du même endroit. Le prix payé est $600.

—Le Rév. Père Henri Chalumeau, supérieur de la congrégation des chanoines Réguliers de l'Immaculée Conception, est parti, le 4 juin, pour Sainte-Anne de Beaupré, en compagnie du novice Alberic Beaudoin.

—M. le Dr Grignon, conférencier agricole, a pris sept truites grises dans la baie Richard, le 5 juin.

—Il est tombé de la grêle, en abondance, mercredi dernier, dans la région du Nominingue.

—La "Toronto Construction Company" a fait transporter de Nominingue au Nouveau-Brunswick, tout son outillage qui a servi à la construction du chemin de fer d'ici à Dubamel.

—M. Ernest Gauthier, du chemin Groulx a tué un autre loup, dans le cinquième rang du canton Boyer. C'est le deuxième qu'il tue depuis un mois.

—Les enfants qui ont fait leur première communion, le 5 juin, ont assisté à une messe d'actions de grâces, chantée vendredi matin. Il y a eu ensuite réception du Saint Scapulaire.

COURRIER DE BEAUHARNOIS

(Du correspondant régulier de la PRESSE)

Beauharnois, 18. — Le conseil municipal de cette ville a tenu une séance spéciale, lundi soir, pour l'adoption du règlement d'emprunt de $50,000 pour l'établissement d'un système d'égouts. Le règlement a été adopté à l'unanimité.

—Le conseil a également adopté un règlement pour l'établissement d'un système d'éclairage électrique

TRIBUNE LIBRE

LA MAGISTRATURE

Depuis l'adoption du bill de décentralisation présenté par Cartier en 1854, tendant à rapprocher l'administration de la justice des contribuables, la nomination des juges a toujours été laissée entre les mains des divers gouvernements qui se sont succédé depuis cette époque, alors que les plaideurs étaient obligés de se transporter dans les deux grands centres de la Province, Montréal et Québec, pour être entendus en justice.

L'idée primordiale qui a donné naissance à cette mesure n'a pas été poursuivie dans la plénitude de la pensée de son auteur, vu qu'aujourd'hui, les chambres de commerce, les commerçants, les institutions financières, enfin, tout le monde, se plaignent de l'engorgement des affaires judiciaires dans le pays. Le mal est universellement reconnu, mais personne ne suggère un remède efficace qui est, cependant, bien simple à découvrir, si l'on veut sortir de la routine.

" La Presse " a été la première et la seule peut-être, à lancer l'idée de dégager la nomination des juges du patronage politique exercé sans discernement, et avec trop de favoritisme, sans aucun égard pour les besoins réels de la population, et sans souci des connaissances légales et pratiques des titulaires, choisis infailliblement dans les rangs du parti au pouvoir, quel qu'il soit.

Je voudrais aujourd'hui mettre devant les yeux des lecteurs de " La Presse " les raisons qui militent en faveur d'une réforme quelconque pouvant être utile au pays.

Prenons comme objectif, en juridiction de deuxième et troisième instances, le district judiciaire de Montréal, le plus populeux de toute la Puissance du Canada, puisqu'il comprend à lui seul l'Ile de Montréal et l'Ile Jésus (c'est-à-dire une population de plus de 600,000 habitants), et les comtés suivants : Argenteuil, Bagot, Beauharnois, Berthier, Brome, Chambly, Verchères, Chateauguay, Crompton, Deux-Montagnes, Huntingdon, Joliette, Labelle, Laprairie, Napierville, L'Assomption, Missiquoi, Montcalm, Pontiac, Richelieu, Richmond-Wolfe, Rouville, Saint-Hyacinthe, Saint-Jean-Iberville, Shefford, Sherbrooke, Soulanges, Stanstead, Terrebonne, Vaudreuil, Wright, Yamaska, Territoires non-organisés; comprenant une population en 1901 de 600,000 habitants, c'est-à-dire 1,200,000 qui sont obligés de venir plaider à Montréal. Ces chiffres sont extraits du recensement de 1901, et doivent être aujourd'hui au moins augmentés à 1,400,000 âmes.

Comment peut-on espérer qu'avec 37 juges de la cour d'Appel et de la cour Supérieure, la justice puisse être administrée d'une manière efficace ? Non-seulement ils ne sont pas assez nombreux, mais ils n'ont même pas d'espace à leur disposition pour siéger. En même temps que ces juges sont les uns sur les autres dans le Palais de Justice de Montréal, les édifices construits à grands frais par le gouvernement provincial sont vides, et les contribuables souffrent des délais qu'il leur est impossible d'éviter.

Il ne faut pas oublier que tous les palais de ustice de comté ont été édifiés à la charge des contribuables de chaque comté qui en défraient toutes les dépenses d'entretien, de réparations et d'assurance sans en retirer aucun bénéfice lorsqu'ils sont obligés d'en appeler à la cour de Revision ou à la cour d'Appel. Même dans les causes où le montant en jeu excède $200, il n'est pas permis de plaider dans les cours de comté, mais il faut s'adresser à la cour Supérieure à Montréal, qui a déjà plus d'affaires locales à décider que de raison, vu le nombre trop restreint des juges.

Ces faits sautent aux yeux du public et il suffit de les énoncer pour démontrer l'absurdité du système actuel.

× × ×

Quand on a décidé de construire des palais de justice dans les divers comtés de la Province, l'idée dominante était évidemment la décentralisation du système judiciaire, afin d'éviter aux justiciables les énormes dépenses de déplacement et d'eux-mêmes et de leurs témoins. On se demande alors pourquoi cette idée n'a pas été poursuivie. On l'a si bien comprise en certains quartiers qu'à l'époque où Sir John Thompson était ministre de la Justice, il a fait édicter une loi forçant les juges de la Cour Supérieure à résider dans leurs districts respectifs. On avait constaté une foule d'abus commis au détriment de la saine administration de la justice, sans compter que le gouvernement payait des frais de route considérables et une indemnité additionnelle de $6.00 par jour en outre du salaire. C'était un juge de district qui était appelé à Montréal pour aider ses collègues.

Cette décision du ministre de la Justice causa une tempête qui ne fut apaisée que par une augmentation du salaire des juges de campagne qui fut porté de $3,500 à $5,000 par année, en supprimant les frais de déplacement lorsqu'ils venaient siéger à Montréal à la requête du juge-en-chef.

Dans Ontario, le système est plus perfectionné, parce que l'on a mis à exécution l'idée de la décentralisation en nommant des juges de comté par le gouvernement provincial, mais payés par le Trésor Fédéral.

Ces juges siègent dans chacun des comtés par méthode de rotation, et circulent dans toute la province, de sorte que toutes les semaines, il y a un changement, car jamais le même juge ne siège deux semaines de suite dans la même cour de justice. De cette manière, les justiciables ont le bénéfice d'avoir une opinion différente sur des causes identiques sans être obligés de recourir à l'opinion d'un

ant rendu une déci-
ne peut pas décem-
r le jeudi.

vantage qui découle
est le plus vaste
ouvert à la légiti-
s jeunes avocats qui
ir dans les districts
s chances de gagner
ne d'arrivor à la for-
de se jeter dans la
profession dans les
où ils sont infaillibles
times d'une concur-
ente pendant de lon-
à moins d'avoir des
ndants, et encore.

éminents de la pro-
étent souvent leur
es collègues, moyen-
tion, et en retour,
nt une opinion dans

des cas épineux. Nous pourrions mentionner, entre autres, Sir John Macdonald, Edward et S. H. Blake, E. B. Osler, M. Chrysler et autres. Ceci évite au plaideur des voyages coûteux soit à Toronto ou à Ottawa, tout en lui facilitant le moyen d'avoir une exposition claire de sa cause placée devant ces messieurs par un homme de l'art demeurant tout près de chez lui.

Ces faits sont tellement simples qu'il suffit de les mentionner pour les justifier.

Pourquoi alors le Barreau et les contribuables de la Province de Québec ne profiteraient-ils pas de l'expérience acquise par nos voisins en améliorant notre système judiciaire et en le calquant sur le leur ?

Notre jurisprudence n'en sera que plus uniforme, et ce sera le meilleur moyen d'abréger les procédures qui sont la cause de la durée des procès chez nous. Tous les rouages de l'administration judiciaire seront réduits à leur plus simple expression.

Dans la province de Québec, nous en sommes encore à la procédure du Châtelet, c'est-à-dire celle du moyen-âge. On admettra bien que ce n'est plus de notre temps et de nos mœurs. Il nous faut suivre le cycle de l'évolution si nous voulons nous tenir à la hauteur du progrès, et la réforme judiciaire est certainement la plus importante de toutes celles qui s'imposent.

Cette question de la magistrature est tellement vaste et compliquée qu'elle ne peut être traitée en quelques jours ni en quelques articles.

Dans cette première lettre, je me contenterai de faire une nomenclature très succinte de quelques sujets de réforme qu'il est désirable de mettre devant le public. Parmi ces sujets, je mentionnerai ceux qui suivent, tout en ne m'engageant en aucune façon à suivre l'ordre tel que numéroté:

1o. J'ai dit quelques mots concernant la création des conseils de comtés. J'y reviendrai plus tard.

2o. L'obligation formelle de plaider toutes les causes jusqu'à concurrence de $200 devant ces cours, et leur ordonner de tenir terme chaque mois jusqu'à épuisement du rôle.

3o. L'abolition de la Cour de Révision qui constitue une anomalie dans le rouage, car nous ne voyons pas bien l'utilité de faire réviser des jugements rendus par des juges de la Cour Supérieure par leurs confrères de la même juridiction et qui délibèrent ensemble.

4o Transférer la revision à la Cour d'Appel aux mêmes conditions, ce qui faciliterait aux plaideurs l'accès d'un tribunal qui coûte très cher.

5o La création de deux cours d'Appel : une à Montréal et l'autre à Québec.

6o Rendre plus fréquents les termes d'Appel.

7o Abolir la plaie des vacances. Nous indiquerons subséquemment le moyen d'y remédier.

8o La nomination d'un juge spécial pour la cour d'Assises.

9o Le changement du mode de nomination des juges en la rendant élective par le Barreau de la Province, qui est l'autorité la plus compétente pour juger de la qualification des titulaires.

10o La création d'un nouveau district judiciaire pour les hautes cours.

11o La création d'un tribunal de commerce qui ne s'occuperait que des causes commerciales et des faillites.

12o Donner juridiction criminelle aux cours de comté.

13o Abolition des grands jurés.

14o La création d'un parquet à la place des coroners, comme il en existe en France.

15o Le déblayage du Palais de Justice de tout ce qui n'est pas absolument du domaine judiciaire.

16o La concentration des bureaux d'enregistrement dans un seul bureau en dehors du Palais.

17o. Donner juridiction aux protonotaires dans toutes les causes par défaut.

18. Rendre toutes les causes sommaires.

19o. Rendre plus expéditive la tenue des enquêtes en exemptant les sténographes de copier leurs notes, excepté dans les causes en appel.

20o. Donner aux juges le pouvoir de limiter le nombre des témoins au strict nécessaire.

21o. Autoriser la preuve orale dans tous les cas, comme en Cour Criminelle.

22o. Un changement radical dans la vente et l'achat des timbres.

23o. Raccourcir les délais d'assignation.

× × ×

Les lecteurs de la "Presse", à la simple lecture de cet article, verront que le travail que nous entreprenons aujourd'hui mérite l'attention des citoyens sérieux qui s'aperçoivent bien qu'ils paient un tribut onéreux pour les fins judiciaires, mais qui, par apathie ou autrement, ou soit parce qu'ils croient que la chose de tout le monde ne regarde personne, souffrent en maugréant sans bouger d'une semelle pour remédier au mal qui les affige.

C. A. CORNELLIER, C.R.

Notre Vente de Juin -- Articles de Ménage à des Prix Considérablement Réduits

Henry Morgan & Co. Limited

Papiers de tenture importés, maintenant réduits à moins de 50 p.c.

Des lignes choisies dans notre assortiment, appropriées pour décorations de toutes pièces de la maison, vendues actuellement à moitié prix.

Cette offre spéciale est indubitablement d'un caractère unique.

Les prix sont très minimes.

Prix d'autrefois, de 25c à $1.50 par rouleau. Ce sont des coupons pour vendre de 25c à $1.50 par paquet (chaque paquet contenant de 3 à 10 rouleaux)

Couvertures de meubles à moins de 33 1-3 à 50 p. c.

Assortiments brisés et lignes incomplètes de tapisseries de laine et coton, aussi brocarts de soie, le tout comprenant de splendides dessins et couleurs.

Valeur, la verge, de $1 à $6. Maintenant, de 33 1-3 à 50 p.c. de moins

Meubles Rembourrés --- Rideaux Modifiés

Rugs Orientaux, réduction actuelle de 20 à 50 p.c.

Des réductions accentuées sur toutes nos nombreuses lignes de rugs et tapis orientaux de qualité supérieure offrant à celles qui ont l'intention d'acheter actuellement des valeurs remarquables une occasion unique.

Dans cet assortiment, nous avons de splendides échantillons de tapis de texture orientale et européenne. Vu les dimensions et les assortiments dont nous sommes à nous débarrasser, les marchandises sont offertes à prix réduits.

Une quantité limitée de petits rugs persans, la meilleure fabrication orientale, moins 50 p. c.

Un reste de quelques petits rugs persans, couleurs et dessins riches, moins 33⅓ p. c.

Assortiment complet de rugs indiens, splendides couleurs et dessins orientaux, moins 20 p. c.

25 rugs Axminster ; c'est la fabrication européenne de qualité supérieure ; moins 20 p. c.

Tapis Bruxelles et Axminster d'une beauté exceptionnelle — réduction de 20 à 50 p. c.

Rugs Mourzouk pour vérandas, ce qu'il y a de mieux pour les cottages d'été, moins 20 p. c.

Le reste de nos nattes chinoises et japonaises, jolis modèles, moins 50 p. c.

Coupons de linoléums et prélarts, longueurs utiles, moins 50 p. c.

Meubles pour Cottages d'Eté -- -moins 20 p.c.

Cette vente comprend des meubles d'été désassortis d'une qualité supérieure. Dessins exclusifs appropriés tant pour Bungalows, cottages d'été et campements, styles rustiques, gracieux, contribuant beaucoup à donner de l'attrait à la maison d'été.

Ces meubles d'été désassortis sont de la meilleure fabrication qu'on puisse avoir et on constatera qu'ils sont solides et à l'épreuve de l'eau.

Cette ligne comprend des chaises, berceuses et causeuses. Couleurs : naturel, vert ou rouge et plusieurs autres meubles désassortis en noyer blanc, pin et frêne coupés en saison propice.

Demain, les soldes sont des meubles d'été de la meilleure qualité, pour vendre à une réduction étonnante de 20 p. c.

CONCOURS DE PHOTOGRAPHIES PRIME

Avec l'approche des vacances d'été, plusieurs se préparent d'aller dans les montagnes, sur les bords du lac ou de la mer. Ces voyages et promenades hors de la ville prennent un intérêt double si on peut se procurer des photographies des nombreux paysages et endroits de villégiature. Ce concours de photographies primé dont notre rayon des kodaks a encore eu l'idée d'offrir des prix précieux et utiles aux amateurs qui nous enverront les photographies les plus intéressantes. A vrai dire, les concurrents ne sont soumis à aucune condition. On peut se servir de tout genre de camera et on peut expédier le nombre de photographies qu'on voudra.

Tout envoi doit être accompagné par une étiquette portant le nom de "Henry Morgan & Company, Limited, Kodak Department", étiquette qu'on trouvera sur chaque rouleau de pellicules, de boîtes de pellicules ou de plaques qu'on achètera au rayon des kodaks durant ce mois.

On peut avoir des renseignements complets à ce sujet, au rayon des kodaks, où l'on peut se procurer les appareils et accessoires photographiques des meilleures marques.

Ne manquez pas de voir, dans les vitrines de W. H. Scroggie Limited, rues Sainte-Catherine et Peel, le merveilleux étalage de marchandises et les splendides occasions offertes pour lundi.

COMMANDES par Poste exécutées Promptement

DUPUIS FRÈRES, LIMITÉE
LE GRAND MAGASIN À RAYONS DE L'EST
447-449 RUE STE CATHERINE EST

Le Samedi soir nos Magasins sont Ouverts

OCCASIONS ! OCCASIONS !

Samedi soir seulement

Coussins en peluche de soie

Choix de 5 nuances différentes: rouge, grenat, vert bronzé, bleu Alice, jaune serin. En vente à l'entrée du magasin. Valeur réelle de 50c. Prix-réclame 21c

Costumes Manteaux et Blouses D'ETE

Il n'est aucun doute que les occasions sensationnelles et extraordinaires que nous offrons en fait de costumes, manteaux et corsages d'été pour dames, pour usage immédiat, n'ont jamais été égalées dans cette ville — chaque vêtement est de confection impeccable, fait d'après les derniers styles et garni conformément aux derniers décrets des modes d'été. Il y a trop d'articles pour que nous puissions en ublier les descriptions, voire même en donner une simple liste. Visitez nos magasins et vous réaliserez de suite de quelle importance est cette vente.

Samedi soir seulement

Bas en fil de Lille couleurs unies pour Dames

Haut de la jambe double pour jarretière, talon et bout du pied renforcés. Nouvelles nuances: gris perle, taupe, mauve, héliotrope, cardinal, grenat, bleu-pâle, rose-pâle, chamois, khaki, champagne, beige, bleu marin ainsi que blanc et noir. Pointures 8½ à 10. 23c

Toile à Costumes

Toile "crash irlandaise" de couleur. Ce qu'il a de plus nouveau pour costumes. Largeur 28 pcs, tissé d'un gros brin inégal, dernières nuances: rose très pâle, bleu-pâle, tan, (brun café au lait), vieux rose (nouvelle nuance), lavande, etc. La verge 25c

Toile unie et toile shantung mercerisée, largeur 28 pcs. Toutes les dernières nuances: rouge, bleu-pâle, rose, vert, marine, noir, mauve, vert bronzé, champagne. La verge 25c

Vente Spéciale d'Etoffes pour Robes à Prix Spéciaux

Beau Panama pure laine crème, largeur 46 pouces. Valeur 75c la verge. Prix exceptionnel . . . 39c

Voile de Paris crème, largeur 46 pouces. Valeur 75c, pour . . . 39c

Lustrine crème, rayures couleur. Valeur 60c., pour . . . 39c

Eolienne de soie, couleurs variées. Valeurs $1 et $1.25 la verge. Spécial . . . 59c

Voile de Paris, soie et laine noire. Valeur $1.50, pour . . . 59c

Merceries à prix d'occasions

Cravates en tissu lavable, pour boucle, 15c, chacune ou 2 pour . . . 25c

Cravates "derby" en tissu lavable en zéphyr ou duck rayé et fantaisie . . . 25c

Cravate soie bengaline, grand choix, mauve, rouge, vert, bleu et gris. Longueur 46 pouces . . . 35c

Cravates soie tricotées, couleurs unies et combinées, . . . 50c

Chaussettes en fil noir et couleur, 15c., 25c., 35c. et . . . 50c

Gants en fil, tan ou gris 40c. et . . . 35c

Centres de Tables

En Toile brodée et en Renaissance

Petits sous-bois et centres de table en toile Renaissance.

9 pces carrés . . . 5c
10 pces carrés . . . 7½c
12 pces carrés . . . 15c
24 pces carrés . . . 75c
30 pces carrés . . . 90c
18 x 18, avec 4 coins brodés, seulement . . . 33c
20 x 54, avec centre en toile à brins tirés . . . $1.50
18 x 54, avec centre en toile à brins tirés . . . 90c

NAPPERONS

En toile, bordure de 3 pces à points tirés, gerbes de fleurs brodées aux 4 coins, 45 pces carrés . . . $4.50

30 x 30, fini bordure à points ajourés, centre toile à brins tirés, brodés de marguerites aux 4 coins et côtés . . . $2.25

Vêtements de Dessous et Négligé pour Dames

PEIGNOIRS, lignes dépareillées, choix de couleurs, décolletés ou avec collets, manches ¾ ou manches longues, fini dentelé et avec biais couleurs : 17c, 25c, 47c, 79c, 69c à . . . $3.00

KIMONOS — quelques douzaines seulement de longs kimonos, variété de couleurs et tailles — faits de bonne mousseline de linon, de fil ou de belle indienne — garnis d'insertion ou dentelle. Tailles, 36 à 44. Depuis $6.98 à . . . 79c

CAMISOLES — en beau coton à rayures très fines, avec ou sans manches, garnies de large dentelle de toile ou avec passe-ruban. Spécial . . . 40c

Autre ligne, en beau batbrigg an, finie avec dentelle et passe-ruban. Spécial . . . 40c

COMBINAISONS en fil avec large insertion de guipure au col, avec ou sans manches, fini fini large dentelle. Tailles 36, 38 et 40. Spécial . . . $1.00

CAMISOLES pour ENFANTS

Camisoles en beau batbrigg an très fin, pour enfants de 4 à 8 ans, sans manches, garnie de jolie dentelle et passe-ruban. Spécial . . . 45c

Vêtements pour Garçonnets

La fin de l'année scolaire approche, il faut songer à habiller vos fils pour la sortie des classes. Nous offrons d'excellentes occasions. Voyez nos prix.

Complets pour garçonnets de 8 à 16 ans, tweed de belle qualité, jolis dessins, nuances les plus nouvelles.

Genre Norfolk, avec plis et ceinture depuis . . . $4.00

Nouveau genre, 2 morceaux, ceinture et culotte plissée, depuis . . . $6.00

3 morceaux, devant simple ou croisé, depuis . . . $4.50

Complets à 3 morceaux, devant simple ou croisé, en serge pure laine marine ou noire, $8.00 et . . . $8.50

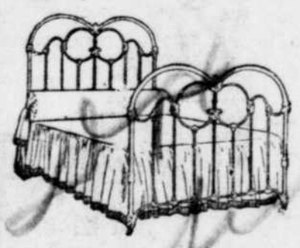
Complets pour jeunes gens, tweed anglais, nouvelles nuances, $10.00, $13.50 et . . . $15.

Ligne spéciale en tweed importé, marine ou noir . . . $13.00

Toutes les ventes sont faites avec notre garantie :

Entière satisfaction ou plein remboursement du Prix de l'achat.

Qu'est-ce que l'Economie ?



Acheter vos meubles où vous pouvez avoir la meilleure valeur pour votre argent--C'EST-A-DIRE CHEZ NOUS.

Comptant $1.00 par Semaine Ouvre un compte Crédit

OFFRES SPECIALES POUR CETTE SEMAINE SEULEMENT

Lits en cuivre de qualité garantie

Prix régulier $25.00, pour . . . $18.00
Prix régulier $38.00, pour . . . $22.25
Prix régulier $40.00, pour . . . $25.00
Prix régulier $60.00, pour . . . $38.00

BUFFETS

Prix régulier $28.00, pour . . . $13.50
Prix régulier $25.00, pour . . . $12.25



Un Seul Magasin — Nous N'avons pas de Succursales

CITY HOUSE FURNISHING CO.

1332 A 1338 BOULEVARD SAINT-LAURENT, entre les rues Rachel et Marie-Anne.

Téléphone Saint-Louis 398. Ouvert le soir jusqu'à 10.30 heures.

AUDITION D'ELEVES

L'audition annuelle des élèves de Mlle Eglantine Tessier a fait salle comble le 8 juin dernier, à la salle Archambault et c'était justice, car l'excellent professeur avait préparé pour la circonstance un programme des plus choisis. Celui-ci, sous son habile direction, a été exécuté avec un art vraiment remarquable. Mlles A. Tardif, B. Martin, A. Gauthier, J. Houle, F. Massé, ont été particulièrement applaudies. Deux choeurs : "Gloire à Dieu" et "La Gaieté Française" (pot-pourri) ont été superbement chantés. Il faisait bon d'entendre un chant de triomphe à l'honneur du Très-Haut dans un temps où l'impie s'acharne à le fouler aux pieds. Une comédie et un monologue du plus fin comique ont fort égayé l'assemblée. Les personnages, bien dans leur rôle, ont excité l'intérêt général. M. Monday a chanté avec tout le talent que nous lui connaissons la charmante petite romance: "Prier, Aimer, Chanter."

Le chant de Mlle Y Renaud a été fort goûté du public.

JOSEPH FORTIER,

FABRICANT PAPETIER

COIN DES RUES NOTRE-DAME ET SAINT-PIERRE

Ci-devant 254 rue St Jacques

Réglage, reliure, imprimerie et estampage. Toute commande que vous voudrez bien nous confier sera exécutée avec soin et promptitude dans ses moindres détails.

Le fonds de livres blancs papeterie, fournitures de bureaux est des mieux assortis. Le plus grand assortiment à Montréal d'accessoirs de bureau.

Mlle Renée D'Amour a su s'attirer les applaudissements de l'auditoire par son talent précoce pour le violon.

La soirée se termina par l'offrande d'un magnifique bouquet que les élèves présentèrent à Mlle E. Tessier désirant lui prouver combien elles apprécient son dévouement.

Le fils de Calino s'est fait recevoir avocat. Un de ses bons amis lui reprochait de ne pas savoir le français.

—Eh ! mon Dieu, répondit-il, est-ce que cela empêche d'être éloquent ? Cicéron ne le savait pas plus que moi !

LE REORDER DUPUIS ARRIVERA DEMAIN

M. le recorder Dupuis, après un voyage de quelques mois en Europe, est attendu à Montréal, dimanche matin. Il a fait la traversée à bord du vapeur " Megantic," de la ligne White Star.

Pour achat de diamants, allez chez Hemsley, bijoutier, 205 St Jacques. 173—26

L'ORIGINE DES COMETES

Une foule de lecteurs demandent à la "Presse" de compléter la série d'articles sur le comportement des comètes par une étude expliquant leur raison d'être. On ne peut pas séparer cette question de celle plus vaste, immense, qui explique toute la mécanique de l'univers, car les comètes sont de même origine que la terre, les planètes et les étoiles. Je ne sais pas s'il est possible de vulgariser les idées que la science moderne à clairement développées et qui sont aussi abstraites et subtiles qu'un problème de mathématiques. En attendant, je peux bien fournir des conclusions sans démonstration; ou, pour être plus exact, en faisant comprendre par des textes autrefois incompréhensibles de la Bible la valeur des théories scientifiques actuellement les plus autorisées.

D'un mot Moïse raconte la création de l'univers: "1.—Au commencement, Dieu créa le ciel et la terre. "2.—La terre était informe et nue, et "les ténèbres couvraient la face de "l'abîme; et l'esprit de Dieu était "porté sur les eaux."

Telle est la version usuelle donnée par les traducteurs, qui n'avaient pas les moyens de comprendre le sens profond du texte hébraïque, rendu en latin par "TERRA AUTEM ERAT INANIS ET VACUA". Personne n'osait dire: "La terre était invisible et un lieu vide". On recula même devant la traduction du verset 18, chapitre XI du Livre de la Sagesse disant: "Omnipotens manus tua creavit orben terrarum ex materiâ invisâ. — ta main toute puissante créa le "globe" de la terre d'une matière invisible". On mit matière "informe" au lieu de matière "invisible".

Voici, tout de même, ce qui prouve la force du texte hébreu. Les soixante-dix traducteurs appelés les Septantes ont bien dit: "La terre était invisible et pas faite (incomposita)". Aquila: "Terre vide et nulle (vanitas et nihil"; Symmaque: "Terre inutile et non formée (otiossa et indigesta)" :Théodotien trouve que le texte hébreu veut dire: "rien et nul (inane et nihil).

On a fait du mot hébreu "tohu sabôhu" (vide) le mot français tohu-bohu.

Voilà donc le premier point tout à fait bien établi que l'univers n'est du qu'à la consolidation de gaz primitifs.

Puis, le mot: "les ténèbres couvraient la face de l'abîme" n'exprime pas tout ce qu'on comprend de ce récit rapide. La lumière n'est qu'un mouvement; or la matière créée par Dieu était invisible parce qu'elle n'était pas encore en mouvement.

La lumière qui a été posée, le quatrième jour, dans le soleil n'est pas la lumière dont il est ici question. La lumière, partout latente, n'est qu'une commotion dans l'espace. C'est comme le son qui n'existe pas tant que quelque chose ne vient pas communiquer des vibrations à l'atmosphère. Est-ce qu'il ne faut pas fouetter l'eau salée pour en faire surgir des phosphorescenses?

Monsieur du Ligondès, critiquant les sytèmes de Laplace et de Faye, prétend et, de fait, semble donner une preuve mathématique, que la grande nébuleuse a été d'abord immobile et stable. Il ne refère pas, cependant, à l'autorité de la Genèse, qui lui donne raison. Il n'y avait pas de lumière, parce qu'il n'y avait pas de mouvement.

Quant au mot "abyme", il est expliqué plusieurs fois dans d'autres parties de la Bible d'une manière si claire que l'on en saisit, aujourd'hui, parfaitement le sens. Le Livre de Job, chap. 36, v. 7 dit que "Dieu fait reposer le pole du septentrion et suspend la terre sur le "néant", tandis que le Psaume 103, v. 7 dit que "le vide de l'abime, "c'est-à-dire l'éther et l'atmosphère, "entoure la terre comme d'un vêtement". Le prophète Isaie donne l'interprétation de ces mots au chap. 40, v. 22: "La voute des cieux est COMME le néant ou le vide." Le mot hébreu veut aussi dire: "espace".

Il y a, également, un autre sens à donner aux mots: "L'esprit de Dieu était porté sur les eaux." Melochius fait remarquer que le mot hébreu "merochepheth" est "volucrum" en latin; or, "volucrum" veut dire "matière nébuleuse, volatile, toile si légère et si tenue qu'elle devient imperceptible."

Le mot "eau" ne veut pas dire l'onde que nous voyons aujourd'hui dans les nuages, les mers et les fleuves, mais tous les matériaux créés comme gaz et liquides. A ce point de vue, l'eau forme presque tout l'univers, lorsqu'on le décompose.

C'est Dieu qui faisait flotter ou pénétrer ses lois (son esprit), c'est-à-dire l'ATTRACTION, dans cette matière invisible. Jamais on ne pourra expliquer l'attraction autrement. L'esprit de Dieu c'est essentiellement l'action, la vie. Jésus-Christ expliquait cette vérité d'un autre manière, quand il disait: "Lorsque je serai rendu vers mon "Père, j'attirerai tout à moi."

L'esprit de Dieu, c'est, évidemment, le Saint Esprit, qui, comme le dit Bossuet, "représente en Dieu la force effective et efficace." "Porté sur les eaux" est traduit dans la Vulgate par "se vibrantbat"—"vibrait". Cette traduction, à une époque où les vibrations dans la nature étaient inconnues, est déjà bien extraordinaire.

Il faut remarquer que l'Hébreu emploie le mot "Elohim", le pluriel de "Majesté", ce qui indique d'une manière frappante qu'il s'agit du Saint Esprit.

Je souligne le mot "attraction", parce que d'autres passages de la Bible donnent à la science moderne tout le secret de la formation de l'Univers. Prenez, par exemple, la déclaration de la "Sagesse", dans les proverbes de Salomon: "Quand le Seigneur préparait les cieux, j'étais présente; quand par une loi immuable (quelques auteurs traduisent par une "certaine loi", "certa lege") et par le mouvement giratoire il fixait aux abimes (aux espaces) leurs circonvallations (les sphères) et que, leur donnant leurs formes, il affermissait les régions éthérées... j'étais là." Le texte hébreu dit formellement: "J'étais là tandis que le Seigneur traçait des cercles sur les faces des gouffres tourbillonnants."

J'avais besoin de ces textes pour établir la prétention de la science qu'en créant l'Univers Dieu ne fit que des gaz invisibles "contenant les principes de toutes matières, et que par l'attraction, ces gaz se solidifièrent en évoluant dans les girations si clairement décrites ci-dessus. De ces girations vint le mouvement qui créa la lumière (Que la lumière soit). La lumière fut bien avant la création du Soleil, car, elle est dans l'éther à l'état latent.

Nulle part, la Bible dit que Dieu créa la lumière, qui exista avec lui de toute éternité. Elle nous apprend qu'il CREA le Ciel et la Terre; mais, quant à la lumière, le Créateur se contente de l'appeler: "Que la lumière soit": c'est-à-dire qu'elle vienne dans sa nouvelle création, comme elle existait déjà en lui.

Voilà pourquoi Dieu dans ses entretiens avec Job, lui dit pour l'humilier: "Dis-moi donc de quelle manière surgit la lumière."

La preuve que tous les corps viennent d'un gaz, c'est que l'homme peut les faire retourner à leur premier état quand il le veut.

Ces principes posés, la formation des corps célectes devient d'une explication facile.

"L'Univers est parti de cette création invisible appelée nébuleuse, où "les atomes, agités et se poursuivant sans cesse, d'après des lois "certaines et déterminées par l'impulsion première reçue de Dieu, ont fini "par constituer les millions d'étoiles "dont notre Soleil est une faible unité et tous les corps planétaires circulant à l'état de globes obscurs autour de ces astres étincelants qui distribuent la lumière et la chaleur." (Le Père Ortolan).

Malgré l'extrême intérêt qu'il y aurait à suivre la description de la marche suivie par ces molécules agitées en tous sens et sujettes à tous les chocs, car les savants la décrivent très bien, je renonce, pour le moment à la tâche agréable de faire voir comment notre globe est arrivé, étape par étape, c'est-à-dire millions de siècles par millions de siècles, à devenir une agglomération dont nous nous trouvons bien. Je n'enregistre que les conclusions du lieut.-colonel R. du Ligondès, corrigeant les hypothèses de Laplace et de Faye.

Les deux points sont: "A l'origine, "l'Univers se réduisait à un chaos général extrêmement rare, formé d'éléments divers mus en tous sens et "soumis à leurs attractions mutuelles

. . . . . .

"Ce chaos s'est partagé en lambeaux qui ont donné naissance par "voie de condensation progressive à "tous les mondes de l'Univers." (Corroboré par l'abbé T. Moreux, professeur de mathématiques).

Inutile, pour le moment, d'aller plus loin. La terre et les planètes se sont formées des molécules qui s'attiraient et qui, par cette loi mystérieuse de l'attraction, se sont portées vers les régions les plus denses, et ont formé les sphères. Les grands matériaux de l'Univers se sont concentrés dans les planetes; les autres sont restés plus ou moins flottants dans l'espace. La force de cohésion de ces derniers a été suffisante, cependant pour les empêcher de subir l'attraction solaire, qui les aurait absorbés. On les appelle "Comètes" ou météores", mais, ils sont de la même nature que la terre. Peut-être qu'en balayant quelques millions parmi les cent mille trillions de météores qui flottent encore dans l'espace, ces astres en peine finiront par arriver à la dignité de planètes.

Soyons certains d'un point: météores et Comètes sont la même chose. Nous voyons presque tous les jours des étoiles filantes. Nous sommes surpris par des aérolithees brulants. Le fait est que la terre reçoit de 50 à 80 globes enflammés par mois. Plus tard, peut-être, je tâcherai d'expliquer comment tout cela s'opère.

Arthur Bourassa

DISPARUE

Les parents de Mlle Valentine Maillet sont vivement inquiets au sujet de cette dernière qui a quitté la maison à 3.30 hrs. lundi et les a laissés depuis lors sans nouvelle. La jeune fille devait entrer l'après-midi, en qualité de commis, au magasin de 5c, 10c et 15c, au coin des rues Saint-Laurent et Sainte-Catherine, mais personne ne l'a vue à cet endroit depuis le matin où elle avait fait sa demande.

Mlle Maillet est âgée de 22 ans, elle mesure près de cinq pieds, a les cheveux et les yeux noirs.

Elle portait le jour de son départ, un large chapeau de paille noir, garni de noir et costume noir également. Toute information à son égard sera reçue avec reconnaissance par son père et sa mère éplorés. Prière de s'adresser chez M. Joseph Maillet, 241 rue Centre, Pointe Saint-Charles.

LE BULETIN DE PRESENTATION

CINQ CANDIDATS AVAIENT JUSQU'A HIER SOIR DEPOSE LES LEURS A L'HOTEL DE VILLE CHEZ LE GREFFIER.

Cinq bulletins de présentation ont été jusqu'ici déposés au bureau du greffier pour les élections municipales qui auront lieu dans les quartiers annexés, le 4 juillet prochain. Il y a environ 3,000 électeurs inscrits sur les listes des huit quartiers, ce qui donnera de vingt polls à trente polls.

QUARTIER N.-D. DE GRACE

Ont signé le bulletin de présentation de M. Alph. E. Décarie: MM. J. A. Bourassa, T. A. Trenholme, Théo. J. Décarie, A. Vaillant, J. E. Lague, O. Lavallée, Jos. Prud'homme, H. A. Riopelle, Naz. Versailles, J. McCormack, J. H. Parsons, Luc Prud'homme, P. Gougeon, etc.

Ont signé le bulletin de présentation de M. Georges Marcil: MM. Th Prud'homme, P. Cousineau, C. J. Lewis, J. Lamouche, Jos. Leduc, F. X. Leduc, Henri Chevillon, R. Boodie, Alp. Deschamps, T. Prud'homme, L. A. Piché, F. L. D'Amour, J. L. Chevrier, etc.

QUARTIER DE LA COTE DES NEIGES

Ont signé le bulletin de présentation de M. A. S. Deguire: MM. James Clarke, Vict. Cardinal, Jos. Benoit, F. X. Boudrias, J. Boudrias, F. Goyer, Stanislas Lapierre, Fr. Goyer, Nap. Garand, P. Boudrias, F. X. Boudrias, F. Tassé, L. Fortier, P. Goyer, R. Goyer, A. Goyer, Jos. Goyer, Jos. Deguire, V. Fortier, etc.

QUARTIER BORDEAUX

Ont signé le bulletin de présentation de M. Gordien Ménard, fils: MM. A. Desiauriers, Jos. Jary, Geo. Picard, V. E. Picard, E. Picard, père, E. Picard, fils, Louis Cousineau, A. Gagnon, C. Gagnon, père, Ach. Gagnon, Esdras Gagnon, Cl. Picard, Gédéon Ménard, W. Picard, W. Mouving, W. McDonald, etc.

QUARTIER SAINT-PAUL

Ont signé le bulletin de présentation de M. Michael Judge, (alias Michaelo Giudice): MM. A. D. Saunders, W. Dwyer, Mme McGovern, MM. W. E. Flanagan, C. J. Madden, W. Lavers, B. W. Higgins, A. O. Hinton, J. J. Madden, J. Ouellette, L. J. Carter, W. E. Keegan, C. Petit, H. Verrall, S. Davidson, etc.

LE CONGRES EUCHARISTIQUE



Le cardinal Sancha y Hervas, archevêque de Tolède et Primat d'Espagne, qui assistera au Congrès Eucharistique, en septembre prochain.

Deux bonnes petites amies causent entre elles d'une troisième.

—Crois-tu qu'elle est maigre, cette pauvre chérie?

—Ne m'en parle pas; ça vous fait venir l'os à la bouche.

Ne manquez pas de voir, dans les vitrines de W. H. Scroggie Limited, rues Sainte-Catherine et Peel, le merveilleux étalage de marchandises et les splendides occasions offertes pour lundi.

Arrêtez, Madame! Ne mettez pas au rancart ce vieux meuble

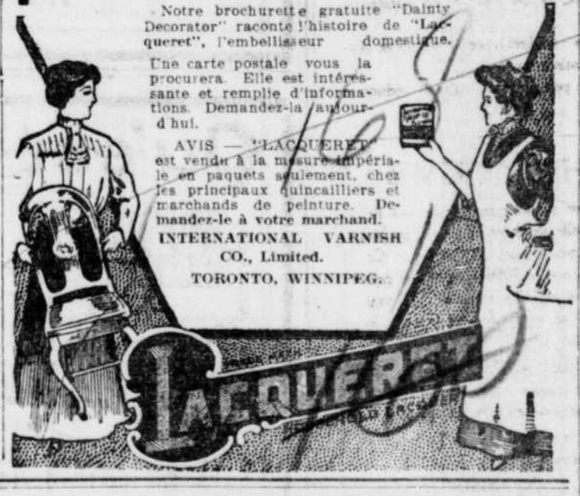
Il est brisé et usé, c'est vrai, mais il évoque beaucoup de souvenirs chers. "LACQUERET", la laque d'une préparation spéciale, lui redonnera sa beauté, fera disparaître les traces d'usure et le rendra aussi bon qu'un neuf. La meilleure chose à faire pour un nouveau mobilier quelconque à la maison, c'est de lui donner une couche de "LACQUERET", le merveilleux vernis à meuble.

Notre brochurette gratuite "Dainty Decorator" raconte l'histoire de "Lacqueret", l'embellisseur domestique. Une carte postale vous la procurera. Elle est intéressante et remplie d'informations. Demandez-la aujourd'hui.

AVIS — "LACQUERET" est vendu à la mesure impériale en paquets seulement, chez les principaux quincailliers et marchands de peinture. Demandez-le à votre marchand.

INTERNATIONAL VARNISH CO., Limited.

TORONTO, WINNIPEG.



3,500 Verges de Mousselines de .15 .18 .20 et .25 qu'on vient de déballer pour la Vente de Marchandises Lavables de Lundi, à....

.10 la Verge.

La semaine dernière, on nous a offert 3,500 verges de nouvelles mousselines et nous avons trouvé les qualités, les styles, les dessins et les couleurs si belles que tout simplement nous n'avons pu résister au prix demandé, en dépit de l'intention que nous avions de diminuer les assortiments en magasin déjà. Ce sont des

Foulards coton — *Organdis monotones*
Batistes fleuries — *Organdis fleuris*
Organdis rayés de couleurs — *Mousselines de fantaisie.*

Les dessins sont de création américaine, ressortant sur fond blanc avec nuances de rose pâle, ciel, hélio, brun, marine et noir; aussi marine et blanc, noir et blanc, brun et blanc.

Dans ces nuances, il a toujours nombre de jolis effets à pois, carreaux, carrés, cercles, dessins fleuris et rayés, tant petits que larges. Ces mousselines sont toutes d'une nouveauté distinctive et elles en donnent la preuve par la fraîcheur et la joliesse de leur apparence.

Les valeurs régulières sont de .15, .18, .20 et .25.
Prix de la vente d'été, à partir de lundi . . **.10**

SAMEDI, 18 JUIN 1910.

WILDER POUR MEUBLES D'EXTERIEUR

Demandez des renseignements sur nos conditions de CREDIT.

BERCEUSES de VERANDA



Peintes en rouge, vert ou de fini naturel, avec chaises pour appareiller. Prix spécial.

$1.35



BERCEUSES DE VERANDA
Grandes berceuses comme la vignette. Valeur spéciale, $5. Prix spécial.
$3.98

Berceuses en Rotin

Une splendide collection, toutes formes et dimensions, chaque berceuse est fraîche et confortable. Les prix varient de

$2.49 à $15



COUVERTURES DE PLANCHER AU PREMIER ETAGE

Mobilier de Salon

Beau fini acajou, recouvert en soie de belle qualité, dans les coloris nouveaux et jolis. Valeur rég. $55. Spécial

$19.49



Pour Lundi 20 Juin, nous avons préparé une Liste d'Offres très Spéciales d'un Attrait Exceptionnel

Venez acheter d'aussi de bonne heure que possible, vu que les gens de Montréal suivent notre annonce avec intérêt.

Nous avons décidé d'écouler toutes nos GLACIERES à des prix tels qu'il ne devrait pas en rester une seule lundi soir, dans notre rayon du sous-sol.

$7.50 — GLACIERES — $5.40
Parfait système de circulation pour l'air. Frêne du nord séché au four. Intérieur galvanisé. Lundi, pour écouler à **$5.40**

$15.00 — GLACIERES — $10.00
Doublure en émail blanc, tablettes solides pour la provision. Compartiment supérieur élevé. Lundi, pour écouler, ... **$10.00**

$20.00.—GLACIERES—$15.00.
Intérieur en émail blanc, 2 tablettes mobiles. Lundi, pour écouler. **$15.00**

$1.00—ARTICLES POUR SALLE DE BAIN—69c.
Plat savon plaqué en nickel, support de verre à boire, porte-brosse à dents et baguette à serviettes, monture de métal laqué, barre à effet de tuile. Rég. $1.00. Lundi. **69c**

$2.25 — CONGELATEURS POUR CREME A LA GLACE—$1.89.
Capacité d'une pinte. Beau en blanc, parties étamées. Lundi. **89c**

25c.—PLANCHES A LAVER—15c
Dessus perforé en étain. Lundi. **15c**

POELES A L'HUILE A FLAMME BLEUE
Sans odeur ni fumée. **4.98**

SEULEMENT DE L'ASSORTIMENT COMPLET
de hamacs. Une variété énorme de dessins et modèles. Longueur de 84 pouces, largeur de 36 pouces, longue frange, large oreiller de 8 pouces, s'étendant en arrière. Rég. $5. et $7. Lundi. **3.98**

Notre commerce du Bord du Lac et de Montréal Sud a augmenté dans de telles proportions, que nous avons résolu de faire notre livraison gratuite, tous les mardis et vendredis, durant les mois d'été, y compris Montréal Ouest, Blue Bonnets, Rockfield, Lachine, Dixie, Dorval, Strathmore, Valois, Lakeside et Pointe-Claire. Aussi le mercredi et le samedi, à St Lambert, Montréal Sud et Longueuil. La voiture part à 8 heures précises.

H. A. WILDER & CO., 292 RUE STE-CATHERINE OUEST
PRES DU CARRE PHILLIPS.
Commandes par la poste promptement exécutées.

NOTRE GRANDE **VENTE** POUR CAUSE D'**AGRANDISSEMENT**

a remporté un tel succès que nous fûmes obligés de fermer nos portes Lundi et Mardi.

NOUS OFFRIRONS DE NOUVELLES OCCASIONS POUR **LUNDI A 8 HEURES ET LES JOURS SUIVANTS** AU GRAND MAGASIN DEPARTEMENTAL

JOSEPH CORBEIL 2510 RUE ST-HUBERT (ANGLE BEAUBIEN)

Remarquez qu'il faut diminuer notre stock avant de commencer les travaux qui ne peuvent subir de retard.



GRATIS
A toutes les personnes qui achèteront pour $1.00 et plus, nous donnerons un morceau de savon "Pearl"
LUNDI SEULEMENT

CHAUSSETTES
(CHAUSSONS)
150 doz. de très beaux bas pour messieurs; très belle valeur à 25c, 35c et 40c. Pour cette vente, 17c, ou 3 paires pour. **50c**

BAS! BAS! BAS!
25 doz. bas coton noir par côtes, partout ailleurs 10c. Il n'y en aura pas longtemps. **7c**
10 doz. belles blouses en linon blanc, valeur de $1.25, pour. . . . **89c**
50 doz. corps coton blanc pour dames, valeur de 15c, 20c et 25c, pour. **12½c**
10 doz. jupons satine noir, valant $1.25, vrai bargain. **89c**

Mousseline de 12½c pour 7½c
Nous avons acheté de la fabrique, 175 pièces de belle mousseline organdi de couleur rayée et fleurie, dans toutes les nuances. Valeur, 12½c, pour. **7½c**

COUPONS
1 balle de coton blanc pour draps, verges de large. Prix réguliers 25c à 35c, pour. **19c**
50 pièces coton jaune — Bangale — 26 pouces de large, valeur de 10c, à la pièce. **8½c**
Coupons toile à nappes, valeur de 25c à 40c Pour cette vente. . **23c**



Broderie à Moitié Prix
2,000 vgs broderie, valeur de 5c, 6c et au choix. **3½c**
1,000 dentelle, valant 5c la vg. pour. **2½c**
1,000 vgs insertion et dentelle blanche et crème, valeur de 5c à 10c la vg. pour. **4½c**
75 pièces dentelle et brodeliers, couleurs vendue à 5c, pour. . . . **3c**
50 coupons tweeds assez longs pour bataillement d'hommes, au prix ridicule de. **$3.19**
Taillement est taille gratuitement.

SOIE! SOIE! SOIE!
27 pièces Soie Imperatrice, 27 pouces de large, prix régulier 50c, tant qu'il y en aura. **19c**

Offre très Spéciale du Rayon des Etoffes à Robes
75 pièces étoffes à robes toutes les nuances, valeur de 25c à 40c. Remarquez bien le prix. Pour cette vente seulement. **14c**
Un autre lot de 125 pièces acheté directement de la manufacture. Ces étoffes sont bien marché à 40c et 50c. Vous-vous en profiter? Pour cette vente seulement. **19c**

GUILLAUME
Nous avons une quantité importante de ces marchandises, et nous en avons acheté un autre lot à un prix ridicule. Valeurs régulière, 8c, 10c et 12c. Pour cette vente. **5c**



25 doz. chemises négligées, bonne valeur 75 cts. pour. **49c**
25 doz. cols Derby, les nuances les plus nouvelles, valeur de 40c, pour. **19c**

CORBEIL LE MAGASIN DE L'ECONOMIE ET DE LA MEILLEURE QUALITE DES MARCHANDISES

GRAVES BRULURES

Du correspondant régulier de la PRESSE

Québec, 18. — M. Alfred Desjardins, de la rue Laliberté, a été blessé par une explosion qui s'est produite dans un réservoir chez Terreau et Racine, hier après-midi. Il a été brûlé à la figure et sur le corps par des jets de fonte fondue

CLUB LEMIEUX

Il y aura une grande assemblée, lundi, le 20 courant, à 8 heures précises à la salle du club angle des rues Iberville et Lafontaine. Plusieurs questions importantes y seront discutées. Tous les membres et les employés civiques sont d'être présents.

Ne manquez pas de voir, dans les vitrines de W. H. Scroggie Limited, rues Sainte-Catherine et Peel, le merveilleux étalage de marchandises et les splendides occasions offertes pour lundi.

NOUVELLES OUVRIERES

LES EMPLOYES CIVIQUES. — ELECTION DES OFFICIERS. — UN APPEL DE L'UINON TYPOGRAPHIQUE QUI SERA ENTENDU. — MESURE EQUITABLE DE LA MUNICIPALITE DE QUEBEC. — LA CRISE DE L'INDUSTRIE TEXTILE. — CONDOLEANCES. — UNE LETTRE INTERESSANTE. — CONVOCATIONS. — REUNIONS POUR CE SOIR ET DEMAIN.

L'Union des Employés Civiques a tenu, vendredi soir, une très importante et toujours nombreuse assemblée à la salle Saint-Joseph.

Au début de la séance, deux lettres sont communiquées, l'une de M. Guyon, l'autre, de M. A. Narbonne; la première fut prise en considération; pour la seconde, l'assemblée décida qu'elle fut jetée au panier.

L'agent d'affaires fait rapport qu'en vertu d'un ordre de l'assemblée précédente, il a fait renvoyer d'un chantier un ouvrier qui y travaillait illégalement, après s'être présenté au contremaître sous une fausse représentation. Des remerciements sont votés à ce contremaître.

Un officier fait rapport que dans un des chantiers de la corporation, un entrepreneur emploie des ouvriers de Ste Rose.

Y en a-t-il de St Eloi: demande quelqu'un. Non, répondit l'officier, mais il y en a, de St Hubert, pas mal de St Bruno et surtout de Civita Vecchia (Italie).

On décide de juger ce cas, en temps et lieu.

Sur proposition du camarade Jos. Dufresne, l'assemblée vote, d'un mouvement unanime une résolution de condoléances aux familles des malheureuse victimes de la catastrophe du "Herald".

On passe à l'étude de la nouvelle constitution, qui est adoptée en 3e et dernière lecture.

Après ce vote, le bureau provisoire, ayant rempli son rôle, donne sa démission.

On procède immédiatement à l'élection d'un nouveau conseil :

Furent élus, tous par acclamation :

Président, U. Lamarre ; 1er vice-président, H. Napier ; 2e vice-président, P. Paris ; sec.-arch., G. St André ; sec.-financier, J. Pepin ; sec.-correspondant, H. Vallée ; trésorier, J. Ambeau ; agent d'affaires, J. A. Guérin ; auditeurs, L. A. Girard, M. Robin et M. Guillet ; inducteurs, F. Hébert, M. Craig ; commissaire-ordonnateur général, D. Guérin.

Jeudi prochain, installation des officiers.

Après plusieurs discours, dans lesquels les orateurs firent valoir les revendications des employés civiques, il fut décidé qu'une grande assemblée publique de protestation serait convoquée pour mardi prochain, à 8 h. p.m. au marché St Jacques ; que le maire, les contrôleurs, et les échevins y soient personnellement convoqués, ainsi que tous les dirigeants du mouvement ouvrier, dans Montréal.

A cet effet, le comité d'organisation a reçu ordre de faire distribuer dans tous les quartiers de la ville, des circulaires pour faire connaître au public les plaintes et les griefs des ouvriers. A 11 h. ½ l'assemblée s'ajourne.

× × ×

Les membres de l'union typographique Jacques-Cartier ont décidé que, vu l'impossibilité, que tout le monde comprendra, de retarder leur excursion à Ogdensburg, ils feront cette excursion. Mais, le produit sera donné au bénéfice des familles des malheureuses victimes de la catastrophe.

Ils prient leurs amis et connaissances de vouloir bien les accompagner. Outre le plaisir que chacun retirera des charmes de ce magnifique voyage, on aura la satisfaction de contribuer à une bonne oeuvre.

Les membres de l'union typographique seront reconnaissants aux amis et aux personnes qui leur donneront cette marque de sympathie dans la crise douloureuse qu'ils traversent.

Départ: Dimanche matin à 8h. 15, de la gare Windsor: retour le soir même. Prix du billet, $1.80.

× × ×

On télégraphie de Boston, qu'il y a, actuellement, dans la Nouvelle-Angleterre, plus de 50,000 ouvriers textiles, qui sont affectés par la réduction des heures de travail, pendant les mois d'été.

Dans les cercles ouvriers, on attribue ce chômage partiel à la surproduction. A Holyoke, Williamantic, Woonsocket, Riverpoint, Providence et beaucoup d'autres places, les ouvriers ne travaillent que quatre jours par semaine.

Au Canada, à Montréal notamment, les manufactures fonctionnent toujours plein temps, et les ouvriers paraissent satisfaits.

× × ×

C'est de Québec, aujourd'hui, que nous vient la lumière. En effet, en vertu du règlement municipal, adopté l'an dernier par la municipalité de Québec, tout entrepreneur étranger à cette ville doit payer une licence de $200.00.

Pour avoir négligé de payer cette licence, MM. Lachance et Dumais, entrepreneurs de Hull, se sont vus poursuivis en Cour du Recorder.

La cause est en délibéré et jugement sera rendu lundi.

× × ×

Les membres de l'Union typographique, branche de la Nouvelle-Angleterre, réunis en convention à Lawrence (Mass.), ont envoyé un message de sympathie à leurs confrères de Montréal, à l'occasion de la catastrophe du "Herald".

× × ×

A sa dernière assemblée, l'union locale No 349, de la Fraternité des peintres décorateurs et tapissiers d'Amérique, sur la proposition des confrères Renaud et Barette, a résolu, unanimement, qu'un vote de condoléances soit adressé à la famille de Damase Beaupré, décédé membre de ce local, et que copie soit transmise à la famille et aux journaux.

Par ordre,

L. A. GUILLET.

× × ×

M. Ludger Lapointe, ingénieur-mécanicien, actuellement à l'emploi de la "Mount Royal Spinning Coy", pose sa candidature ouvrière à l'échevinat, dans le nouveau quartier de la Côte Saint-Paul.

× × ×

On nous écrit:

Montréal, 17 juin 1910.

M. le chroniqueur ouvrier.

Je félicite la "Presse" parce qu'elle a pris en main la cause noble des employés civiques, qui sont si malheureusement traités.

Je voudrais vous saisir d'une question importante, celle des vieillards, employés à la corporation, et qu'on veut renvoyer maintenant, parce qu'ils ne gagnent pas le salaire qu'on leur paye.

Quand même ces vieillards ne gagneraient que la moitié de ce salaire, il faut les employer, car comme ils ont travaillé depuis quinze ou vingt ans pour la ville, on leur doit une pension; or, la pension, je suppose, représente une piastre par jour; mais ce qu'ils font vaut bien plus qu'une piastre par jour, car, on a beau dire, ce sont encore de bons travaillants. Donc, en les employant toujours la ville y gagne encore beaucoup et elle fait une bonne action.

Qu'en dites-vous? M. le chroniqueur?

PIERRE LAQUESTION,
De la rue Frontenac.

Réponse à Pierre Laquestion:

Le chroniqueur ouvrier de La "Presse" est tout à fait de votre avis.

× × ×

Réunions ce soir, 3e samedi: Fraternité des Charpentiers-Menuisiers, local No 1244, salle Alexandra, 314 Ste Catherine Ouest. Au Temple du Travail: Charpentiers-menuisiers hébreux.

× × ×

Dimanche à 10 hrs. p.m., congrès général du parti ouvrier (séance spéciale).

LES MEDECINS S'ACCORDENT.

Deux médecins sont du même avis au sujet du nouveau traitement scientifique contre les pellicules.

Le Dr J. M. Powell, de Spokane, Wash., dit: "Herpicide a donné satisfaction à ma famille dans le traitement contre les pellicules."

Le Dr W. G. Alban, de Walla Walla, Wash., dit: "Je trouve qu'Herpicide fait tout ce qu'on en dit dans le traitement des pellicules. Je le prescrirai." Les pellicules sont un germe de maladie et vous ne pouvez les détruire à moins de tuer le germe des pellicules, et vous ne pouvez faire cela sans employer Herpicide de Newbro, la seule préparation au monde qui détruise le parasite. Une excellente préparation pour les cheveux; fait disparaître la démangeaison instantanément; rend les cheveux doux et souples comme de la soie. C'est un sûr destructeur des pellicules. Vendu par les principaux pharmaciens. Envoyez 10c en timbres pour avoir un échantillon à The Herpicide Co., Détroit, Mich.

BOUTEILLES D'UN DOLLAR GARANTIES.

Quenneville et Guérin, 7 pharmaciens, 1 M. Cavanagh, 518 rue Ste Catherine (ouest; pharmacie à prix réduits de Lyons, agents spéciaux.

15,16,19,20,22 k A

POLO

Cirage à Chaussures, 8F

10¢

"BON POUR LE CUIR --- RÉSISTE À LA TEMPÉRATURE"

Le cirage à chaussure Polo s'emploie avec facilité — quelques applications et une couple de coups de brosse et vite, vous avez une chaussure brillante et durable. Le cirage Polo nettoie et polit à la fois les chaussures des dames et l'enfant.

PANAMAS

Nos chapeaux sont de vrais Panamas, pouvant subir nombre de nettoyage sans qu'ils en souffrent. Stock immense! Toutes les formes, ou bloqués à votre goût. Voyez nos prix, ils vous intéresseront.

ACHETEZ DIRECTEMENT CHEZ L'IMPORTATEUR.

McCOMBER & CUMMINGS, Coin Saint-Paul et St-Sulpice

15,16,19,20,22

EXTINCTEUR

"PARAGON"

Accepté par les inspecteurs du gouvernement.

Prix $12.00

Agent :

Ludger Gravel,

25 Place Jacques-Cartier, MONTREAL.

15,18,21,25,28,2

MAISON

NORMANDIN

Grand Magasin Départemental. No 171 à 175 Rue Notre-Dame Est.

OCCASIONS DE LA SEMAINE PROCHAINE

Lundi nous continuerons la vente des blouses en soie annoncée la semaine dernière, nous en avons écoulé une grande partie, mais la quantité était si grande que le choix est encore complet dans le prix sauf quelques grandeurs. Ces blouses sont offertes à moins que moitié prix, on ne devrait pas manquer pareille chance. Plusieurs autres très bonnes occasions seront aussi offertes lundi.

BLOUSES EN NET
BLOUSES EN NET blanc uni et point d'esprit, garnies d'appliquées et de soie ; pas une seule de ces blouses ne vaut moins de $3.50. Lundi le choix à . **1.50**

BLOUSES EN SOIE noire, grandeurs de 32, 34, 36 et 38. Valeur régulière de $3.00 et $4.00 . . . Lundi . . . **1.50**

BLOUSES A 95 cts
Il nous reste encore un très bon choix dans ce lot, ce sont seulement des blanches; la valeur réelle du plus grand nombre est $1.00. Lundi . **95c**

BLOUSES EN LINON blanc, avec plis devant et derrière, devant tout en broderie, toutes grandeurs. Rég. $1.25 pour **95c**

OCCASION IMPORTANTE
Environ 3 douzaines de jupes en toile et en duck, tous échantillons d'un manufacturier anglais. Nous avons eu un escompte de 50 pour cent sur les prix réguliers. Nous les offrons dans les mêmes conditions.

JUPES DE ROBES en toile crash, garnies de biais et boutons. Rég. $2.50, pour **1.50**

JUPES DE ROBES en duck et en piqué blanc, très bien garnies et très bien faites à la dernière mode. Valeur de $3.00 et $4.00, pour **$2.00** et **$2.50**

ROBES COMPLETES en duck vert pâle, jupe garnie de biais et boutons, blouses garnies de broderie, collet tout en broderie. Rég. $5.00. Pour . . . **2.50**

MANTEAUX EN SOIE noire, garnis d'appliqué, longueur 7-8. Prix spécial . . . **$10**

TABLIERS EN LINON blanc, garnis d'un deep. Régulier 35c, pour . . . **25c**

BAS EN COTON noir à côtes, très bonne qualité, grandeurs de 9 à 10. Régulier 15c pour **10c**

SWEATHERS EN LAINE et coton barré bleu marin et blanc, pour garçons de 4 à 12 ans. Rég. 50c, pour . . . **25c**

TISSUS LAVABLES
ZEPHYR ECOSSAIS à rayures, mauve et blanc bleu pâle et blanc, noir et blanc, couleurs non changeantes. Régulier 12½c pour . . . **6¢**

TRES SPECIAL
DUCK couleurs foncées rayé bleu et noir et brun et noir, rien de plus convenable pour robes de matin. Valeur régulière de 15c pour . . . **8¢**

TISSUS DE FANTAISIE à carreaux rose, bleu pâle, bleu marin et brun, 36 pouces de largeur, convenables pour robes d'été, couleurs garanties lavables. Valeur de 15c pour . . **8¢**

RAYON DES COTONS
COTON BLANCHI circulaire, pour oreiller, 44 pouces de largeur, par coupons de 2 à 10 verges. Valeur en pièce de 25c pour . . . **15c**

COTON A DRAP blanchi uni ou croisé, largeur 8-4. Régulier 25c pour . . . **25c**

TISSUS A ROBES
VOILE DE PARIS noir, tissu léger pure laine, 42 pouces de largeur. Valeur régulière de 75c pour . . . **39c**

ALPAGA NOIR de fantaisie, rayé ou fleuri, 36 pouces de largeur, régulier 35c pour **19c**

TRES SPECIAL
TWEEDS GRIS PALE à carreaux cassés, bonne pesanteur pour manteaux courts, 54 pouces de largeur, valeur régulière de 75c et $1.50, pour moins que moitié prix **50** et **39c**

HABILLEMENTS EN DUCK bleu et blanc, blouses avec collet matelot, grandeurs pour garçons de 3 à 10 ans. Rég. $1.25, pour . **1.00**

M. François Leboeuf, 2 rue Laniel, Valleyfield, Qué. ruiné par le travail et après avoir souffert pendant deux ans, revient à la santé, grâce aux bons effets de ce grand remède pour les hommes :

LES PILULES MORO



M. FRANÇOIS LEBOEUF
2 rue Laniel, Valleyfield, Qué.

Donnez à un homme de l'espoir et vous lui donnez un but, une raison de travailler. Si l'on n'avait pas la preuve qu'en dépit de l'apathie et du péché original, l'être humain devient réellement plus sage et meilleur, cela ne vaudrait guère la peine de travailler à son développement futur.

Les histoires que tous les journaux ont racontées au sujet de la comète qui vient de passer si près de la terre, des frayeurs qu'elle avait causées autrefois, des superstitions auxquelles elle avait donné naissance, prouvent conclusivement que l'homme est aujourd'hui plus sage et meilleur.

Nous n'avons pas assisté à ces absurdes paniques de jadis. Les efforts répétés des grands hommes des siècles passés n'ont pas été en vain. Cette immense ignorance qui donnait naissance à la frayeur et au malaise a été dissipée. La peur de l'inconnu avait cessé cette fois-ci de pousser les individus au désespoir et au suicide, comme aux jours des visites antérieures où elle leur paraissait comme un sabre flamboyant au firmament et les faisait se cacher dans les caves, frissonnants jusque la terreur passée.

Les hommes ont continué à vaquer à leurs affaires sans peur ni souci. Dans tous les pays civilisés, les gens ont tranquillement fait de leur mieux pour apercevoir au ciel l'approche du météore ; et à part quelques désappointements de n'en pas avoir assez vu et quelques rhumes de cerveau et torticolis attrapés à regarder en vain la voûte céleste, personne ne s'est trouvé plus mal de l'incident. Le soir où notre planète a passé dans la queue vaporeuse de la comète, quatre-vingt-dix pour cent des habitants du monde se sont mis au lit placidement et ont dormi aussi paisiblement que le permettait l'état de leur conscience.

On ne craint plus les comètes !

La frayeur grotesque de nos ancêtres a disparu comme la peur des revenants, des sorcières et d'une foule de choses surnaturelles qui, nées de l'ignorance, étaient d'autant plus terribles qu'elles étaient imaginaires.

C'est la science, les calculs des savants qui ont fait disparaître ces erreurs.

L'histoire de la comète doit nous confirmer dans l'espérance que le monde s'améliore et que nous faisons des progrès dans la conquête des préjugés. Le peuple écoute maintenant ceux qui se donnent la peine de l'instruire, de lui apporter les preuves, de lui faire voir la réalité des faits.

Petit à petit, les préjugés en toute chose disparaissent devant la science et devant le raisonnement.

La médecine a eu ses grandes luttes à soutenir contre les préjugés : préjugés que tant de gens étaient intéressés à faire subsister, parce qu'ils en tiraient profit. Maintenant cela s'efface et les malades qui étudient par eux-mêmes y voient plus clair maintenant.

Il n'y a pas si longtemps encore qu'on essayait de soulever les esprits contre les remèdes spéciaux, les remèdes brevetés. Beaucoup de gens, ouvertement ou en cachette, tournaient de leur mieux les malades de la confiance qu'ils pouvaient avoir dans ces médicaments et cherchaient à leur inculquer les idées les plus fausses sur leur qualité, sur leur préparation, sur leurs vertus.

Cela ne peut plus se faire aujourd'hui, ces supercheries sont devenues impossibles à la lumière des faits. Les tracteurs des préparations des médecins spécialistes sont rire au nez, comme ont fait rire récemment les gens qui ont tenté de faire renaître la crainte de la comète. Mais les remèdes brevetés n'ont été plus populaires aujourd'hui qu'ils sont bien connus.

Parmi ces remèdes, il n'en est pas de meilleur, pour les hommes affaiblis par le travail ou la maladie, que les Pilules Moro dont des milliers de témoignages proclament l'efficacité.

Les Pilules Moro sont souveraines contre les maux de reins, la dyspepsie ou le rhumatisme et en général contre toutes les affections où le sang est en jeu. Elles purifient le sang et lui donnent une vigueur, une activité qui stimule du même coup tous les organes. Elles ramènent à la santé, doucement et sans secousse, tout le délicat appareil des reins, les aidant à purifier le sang et à chasser du corps, avec les urines, les déchets qui sont la cause du mal de tête, du rhumatisme et de la goutte.

On a tort de se croire trop vieux pour obtenir du soulagement ou même guérir d'une maladie. Un traitement aux Pilules Moro bien suivi peut toujours soulager et la plupart du temps guérir totalement les infirmités que nous venons de signaler.

En voici un exemple :

" Je m'étais ruiné par le travail et j'avais tous les membres comme paralysés et insensibles. Plusieurs médecins m'avaient longtemps traité sans me faire de bien, et moi-même j'employais tous les remèdes qui m'étaient enseignés sans non plus me sentir mieux. Je ne pouvais plus travailler, je n'en avais pas la force. Un de mes compagnons m'enseigna un jour les Pilules Moro comme remède infaillible pour redonner des forces, refaire du sang et ramener la santé. Je suivis son conseil et presqu'aussitôt je m'aperçus que ces pilules étaient en effet merveilleuse. C'est le seul remède qui m'a redonné la santé. Il m'a fait, à lui seul plus de bien que toutes les prescriptions des médecins qui m'avaient auparavant soigné."

FRANÇOIS LEBOEUF.
2 rue Laniel, Valleyfeld, Qué.

CONSULTATIONS GRATUITES par les Médecins de la Compagnie Médicale Moro, tous les jours, excepté les dimanches, de 9 heures du matin à 6 heures du soir, au No 272 rue Saint-Denis, Montréal. Aussi consultations par lettre pour les hommes qui ne peuvent venir voir nos Médecins.

Un médecin est tout exprès attaché à l'établissement pour donner, au moyen d'appareils les plus perfectionnés, des traitements à l'électricité aux hommes qui le désirent.

Les Pilules Moro sont en vente chez tous les marchands de remèdes. Nous les envoyons aussi, par la poste, au Canada et aux Etats-Unis, sur réception du prix, 50c une boîte, $2.50 six boîtes. Toutes les lettres doivent être adressées :

COMPAGNIE MEDICALE MORO,
272 rue Saint-Denis, Montréal.

Fac-similée d'une Boîte de Pilules Moro



MECCA ONGUENT

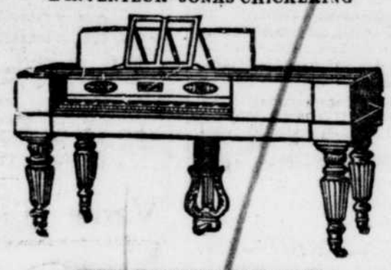
"Je suis guéri". Telle sera votre exclamation quand vous aurez essayé l'onguent "Mecca", pour toutes sortes de plaies, d'ulcères, d'abcès, de brûlures, de coupures, etc. 25c chez tous les pharmaciens ou expédié par POSTER DACK CO, Toronto. 11,13,16,18

LES MEILLEURS FABRIQUES aux E. U.

Les PIANOS CHIKERING



L'INVENTEUR—JONAS CHICKERING



CETTE VIGNETTE FAIT VOIR

LE PREMIER PIANO CHICKERING

Il y a environ quatre-vingt sept ans, en 1823 Jonas Chickering installa sa première manufacture de Pianos à Boston, Mass. Il voulait fabriquer le meilleur piano aux Etats Unis. Ce but fut réalisé dans toutes son étendue, car durant de nombreuses années les Pianos Chickering ont détenu la palme, tant sous le rapport du son que sous celui des qualités de durée.

Remarquez la différence entre la vignette ci-dessus et la magnifique ligne des pianos à queue et droits Chickering installée chez

C. W. LINDSAY
LIMITED

Magasin Principal—212 RUE STE-CATHERINE, O.
Magasin de l'Est—394 RUE STE-CATHERINE, E.

Aussi Magasins à

OTTAWA. QUEBEC BROCKVILLE.

N.B.—Ecrivez ou demandez le catalogue illustré. 15,18

Diète pour le Travail Intellectuel

N'en avez-vous jamais éprouvé la nécessité ?

Je m'adresse aux gens qui font une certaine somme de travail intellectuel à faire tous les jours et qui parfois ressentent, après les repas des lassitudes qui les empêchent de travailler. C'est un fait bien connu.

Naturellement, vous devez surveiller votre diète, manger modérément et éviter toute nourriture indigeste. La présence dans l'estomac de nourriture imparfaitement digérée entrave les fonctions du cerveau et il vous faut manger peu et souvent des aliments facilement digestibles si vous voulez que votre cerveau reste lucide.

Durant les longues heures de travail, quand vous vous sentez épuisé, essayez un morceau de Pur Chocolat au Lait Suisse de TOBLER, contenant les trois éléments suivants : du pur lait suisse, du sucre cristallisé et pur cacao.

Cette combinaison est agréable au goût et nutritive, et elle ne surcharge pas l'estomac.

Vendue en paquets de 5c, 10c, 20c et en livres à 50c la livre. Voyez sur chaque paquet

Chocolat au Lait Suisse de Tobler

(BERNE, Suisse.) k A

LA POUDRE DE SAVON ASEPTO assainit la maison

Votre Maison est-elle "hygiéniquement propre"?

La meilleure garantie contre tout malaise, toute maladie, consiste dans la propreté. Laissez l'Asepto vous aider à tenir votre maison propre—"d'une propreté hygiénique." En effet l'Asepto stérilise tout ce qu'elle lave. Tout objet que touche l'eau dans laquelle on a fait dissoudre de l'Asepto, et une quantité infime seulement, reste absolument antiseptique, désinfecté et propre. Ordinairement l'application de désinfecteurs exige un travail considérable. Quand on emploie l'Asepto, cela permet à toute personne de faire une stérilisation complète TOUT LE TEMPS sans avoir à donner un travail additionel—nettoyant la maison et la CONSERVANT propre.

Cependant l'Asepto est plus qu'un simple antiseptique—plus qu'un germicide; c'est une poudre de savon aussi bonne que le meilleur savon sur le marché.

C'est un fait reconnu que ces propriétés tant savonneuses que germicides opèrent de concert, ce qui la rend si efficace. Les qualités savonneuses de l'Asepto détachent et enlèvent l'accumulation des saletés et les qualités germicides stérilisent les surfaces nettoyées.

Ne pensez pas cependant que l'Asepto a seulement de la valeur comme désinfecteur. Elle est beaucoup plus que cela. Essayez-la pour votre lavage de tout genre. La manière dont elle nettoiera vous étonnera.

Avec l'Asepto, vous n'avez pas besoin de frotter ou faire bouillir le linge. Il suffit de le laisser tremper dans l'eau dans laquelle on aura fait dissoudre l'Asepto, de l'y laisser durant une couple d'heures pour le rincer ensuite et l'étendre pour le séchage.

De même pour le lavage de la vaisselle et des ustensiles graisseux de la cuisine servez-vous de l'Asepto.

Un seul paquet d'Asepto donnera dans deux gallons d'eau le meilleur savon mou que vous ayez jamais employé. Cela ne vous coûtera que cinq cents.

Dites à votre épicier de vous envoyer avec votre commande un paquet d'Asepto, tous les épiciers la vendent à cinq cents. 1F

THE ASEPTO MFG. CO., ST. JEAN, N.B.



SUPREME ELEGANCE



A quoi bon payer des prix de fantaisie pour vos corsets, lorsque vous êtes assurée de trouver réunis dans nos

CORSETS A PRIX POPULAIRE

la coupe du jour, une façon soignée dans le meilleur coutil français, avec un baleinage solide et flexible qui modèle le buste et la taille à la Mode du Jour et garantit la durée du corset.

En vente dans tous les magasins bien assortis.

THE EASTERN TOWNSHIP MFG. CO., LTD., St Hyacinthe.
Montréal, 8 rue Ste Hélène. Québec, 7 rue Charest. Toronto, 77 rue York.

LES CATHOLIQUES EN FRANCE

M. l'abbé Belleney, de la Bonne Presse de Paris, donnera, demain soir à 8 heures, au Monument National, un aperçu des oeuvres que les catholiques de France ont créées ou fait prospérer, depuis la séparation, en face d'un gouvernement oppresseur. Nul doute que le récit documenté de leurs généreuses initiatives ne soit pour les catholiques canadiens un motif d'espérance dans le relèvement de la Mère-Patrie. Nous invitons nos lecteurs à se rendre en foule à cette conférence donnée gratuitement sous les auspices de la société Saint-Jean-Baptiste dans la grande salle du Monument National.

Notre garanti absolu SATISFACTION ou argent remis avec plaisir.

A·E·REA & CO. Montreal. Limited

SAMEDI, 18 JUIN 1910.

Visitez tous les Rayons c'est profitable. On vous répondra en français si vous le désirez.

VENTE SPECIALE POUR L'ETE AU RAYON DES ARTICLES DE MENAGE



Soit pour la maison de ville ou le cottage de campagne, nous avons ici les articles de ménage qui donnent la fraîcheur, le bien-être et provoque une brise légère. Ce sont les plus bas prix possibles pour des marchandises de première qualité.

VOICI QUELQUES OFFRES SPECIALES POUR LUNDI

Tissus à croisée d'une confection artistique. Largeur de 40 pcs pour rideaux, boudoirs, draperies, etc., en somme très appropriés pour tout genre de décorations durant l'été. Nous avons une multiplicité de dessins: fleuris, conventionnels et effets de bordures. Nuances: vert, mousse brune, rose pâle, faïence. Spécial. . . **22½c**

1,700 PAIRES DE RIDEAUX EN DENTELLES NOTTINGHAM

Un lot splendide venant d'être reçu des fabricants. Un énorme achat spécial de ces rideaux réduit les prix pour lundi. Trois lot distincts.

Lot 1.—Dimensions de 48 x 3 et 50 x 3. Rég. 75c et $1.00. La paire. **59c**

Lot 2.—Dimensions de 50 x 3½ et 54 x 3½. Valeurs de $1.50 et $1.75. Pour **$1.19**

Lot 3.—Soldes de paires de rideaux en nottingham et suisse. Tous les nouveaux dessins de dentelle. Prix spécial pour lundi, à 1-3 de réduction sur les prix réguliers.

Pour rideaux de fenêtre jolis, élégants et délicieux, pour décorations de châssis ou autres décorations, cette grenadine écossaise blanche est insurpassable pour l'été. Plusieurs dessins très effectifs, bords dentelés, dessins de carreaux, ruban, boucles et fleuris. Valeurs de 30c et 35c. Lundi. **23c**

Mousseline madras écrue, crème et blanche, des dessins qui donnent une suggestion de fraîcheur, se drapant aisément et très jolie. Une mousseline très élégante et gracieuse pour rideaux ou panneaux. Largeur de 36 pouces. . . **22c**

Largeur de 45 pcs. 33c

Largeur de 50 pcs. . . .40c

Cretonne artistique et tissu pour couverture de boîte, fond pâle, medium et foncé, bordure fleurie et dessins au centre.

Simple. 15c

Sans envers. 24c

Les meilleures portières en tapisserie. Nuances: cardinal, olive et vert foncé. Largeur de 40 pcs, longueur de 3 verges, hauts avec glands pesants. Un tissu soyeux d'une beauté spéciale et du meilleur fini. Valeur de $3.50 pour. **$2.95**

L'INITIATIVE

S'écarte du chemin déjà tracé pour tenter de découvrir quelque chose de nouveau. Cependant, pour en assurer le succès permanent, on doit travailler avec constance. C'est grâce à son initiative que Hamilton s'éleva dans les airs pour accomplir son fameux voyage aérien entre New York et Philadelphie. Cependant, son aéroplane manquait de stabilité. Chez Rea nous avons tant la constance que l'initiative.

Plusieurs de nos chefs de rayons sont partis pour se rendre sur le vieux continent à la recherche de choses nouvelles. Mais cette habileté de pouvoir choisir judicieusement ou refuser ce qui ne convient pas est aussi essentielle pour vous en ce qui regarde le prestige de notre magasin que notre habileté à découvrir ce qu'il y a de mieux. En conséquence, nous nous assurons de l'excellence des marchandises nouvelles en même temps que de leur genre moderne. Par là, nos capacités d'achat donnent l'assurance des plus bas prix possibles.

Cette Vente de Lingerie est pour toutes les Femmes

Elles faisaient une besogne étonnante, ces femmes de l'ancien temps. Nos grand'mères s'occupaient de coudre la lingerie, tout comme faire cuire le pain de la famille — et quelle était cette couture à la lueur vacillante des chandelles, et comme ils duraient ces vêtements.

Mais la femme de 1910, après avoir calculé ce que coûtent la batiste, le nansouk, les broderies et les dentelles, et le temps qu'il faut pour confectionner ces choses, découvre qu'elle ne peut faire cela chez elle, lorsqu'elle peut les acheter bien meilleur marché à notre vente de lingerie, et avoir ces styles gracieux des temps nouveaux avec la solidité des temps anciens.

Quelques offres spéciales pour lundi:

JUPONS en beau coton anglais avec volant de 14 pouces de forte dentelle torchon et entre-deux, avec groupes de plis, avec fondation. Quelques-uns sont ornés d'un large volant de broderie. Toutes les grandeurs. Valeur $1.25 pour **75c**

CHEMISES DE NUIT, en nansouk, genre tunique, manches courtes, nouvelle garniture de plis unis, et gracieux noeuds de ruban — quelques-unes sont ornées de joli trou-trou broderie suisse. Rég. $1.00. Lundi. **79c**

PANTALONS de fine batiste anglaise, large volant orné d'entre-deux dentelle et bordure — d'autres le sont de jolie broderie avec groupe de plis. Valeur 40c, pour. . . **29c**

CHEMISETTES, en Longcloth, col et entournures ornées de broderie coupe ample. Toutes grandeurs. Régulier 50c, pour **29c**

DEUXIEME ETAGE

Tissus d'Eté à des Réductions Epatantes

Joli zéplins écossais pour robes, effets rayés de fantaisie, rayures unies et à deux tons. Couleurs: naturel, bleu-pâle, mauve, rose pâle, hélio, etc. Largeur de 27 pouces. Valeur régulière de 35, pour **24c**

Zeplins américains pour robes plissées, effets de larges rayures satin. Les plus nouvelles couleurs: rose-pâle, bleu-pâle, hélio, marine, brune, noire. Largeur de 36 pouces. Serviront à la confection de splendides robes plissées pour dames et enfants. Valeur régulière de 50c, pour **29c**

Mersilda pour Costumes

Nouveau Mersilda pour robes, fond crème et rayures de couleurs de fantaisie, fini d'un lustré permanent. Confectionneront de jolies robes tant pour dames que pour enfants. Largeur de 29 pouces. Valeur régulière de 35c, pour **25c**

Crash pour Costumes

Vieux crash blanchi de toute pureté, fini d'une texture épaisse, largeur de 36 pouces, fauve, brun, gris, vert, vert foncé, mauve, vieux rose, améthyste. C'est le plus nouveau tissu sur le marché. Qualité régulière de 50c, pour **29c**

ZEPHIRS ECOSSAIS

Zephins écossais importés, d'une belle qualité, pour robes; joli fini mercerisé. Couleurs: blanc et noir, carreaux unis et de fantaisie, assortiment d'environ 20 dessins différents. Qualité régulière de 25c, pour **19c**

MOUSSELINES

Mousselines pour robes, dessins rayés et fleuris de fantaisie, couleur blanche ou fond de couleurs. Assortiment considérable de couleurs et dessins appropriés pour robes et blouses de dames et d'enfants, etc. Rég. 15c, pour . . . **9½c**

Etoffes à Robes Brochées

Etoffes à robes brochées, fond blanc de fantaisie, jolis patrons fleuris comprenant un riche assortiment de modèles et couleurs appropriés pour robes, blouses, etc. Valeur régulière de 40c, pour . . **29c**

Toiles pour Robes

Toiles mercerisées pour robes, rayures de fantaisie et effets quadrillés. Couleur blanche ou fond de couleurs d'une splendide variété. Confectionneront de jolies robes fraîches pour l'été. Qualité régulière de 35c, pour **18½c**

INDIENNES

Indiennes anglaises d'une belle qualité pour robes, blouses, jupes, etc. Qualité régulière de 10c pour **7½c**

VESTINGS BLANCS

Vestings piqués blancs et brochés, pour robes, blouses, jupes. Bel assortiment de dessins. Qualité régulière de 35c pour **25c**

LINON VICTORIA

Joli linon Victoria blanc, largeur de 40 pouces. Régulier 18c pour **12c**

ORGANDI BLANC

Jolis organdis suisses blancs. Largeur de 45 pouces, fini léger. Qualité régulière de 40c pour **25c**

Etoffes à Robes de $1.00 pour 49c

50 pièces d'étoffes de tweed pour robes d'été à rayures de fantaisie, pour l'été, carreaux bergers. Aussi tarfetas à rayures de soie. Assortiment complet de nuances d'été pour costumes, jupes séparées, etc. Largeur de 42 et 44 pouces. Valeurs allant jusqu'à $1.00 pour **49c**

VOICI DES OFFRES ALLECHANTES

325 SACOCHES à $1.28

Au lieu de $2.25, $2.50 et $3.00.

Ces sacoches sont superbes, et juste ce qu'il faut pour l'été et l'usage un peu dur de la fin de semaine. Elles sont de cuir solide monture recouverte en cuir-poignées à simple ou double courroies

CEINTURES

Valeurs 25c, 40c, 75c, $1.00 jusqu'à $2.00 pour. **29c**

Echantillons de manufacturiers — 400 en tout.

SOIE ELASTIQUE.

SOIE ELASTIQUE ET CUIR.

CUIR VERNI.

Toutes les dernières nouveautés en ceintures

CEINTURES LAVABLES

Valeurs 15c, 20c, 25c, 30c et 35c pour **16c**.

Superbes ceintures lavables, en toile ou piqué de bonne qualité, brodées de blanc ou couleurs, jolies agrafes dorées — 40 dessins différents. Lundi

BARRETTES de TOUTES SORTES

Valeurs 15c et 20c, lundi pour. **9c**

Valeurs 25c, 30c et 40c, lundi pour. . . **12½c**

Superbes dessins unis

LUNDI LE RAYON DE LA TOILE OFFRIRA DE PUISSANTES ATTRACTIONS

VENTE D'ESCOMPTE DE JUIN DE REA DE COTONNADES

COTON BLANC uni, 36 pouces, beau fini doux, bonne pesanteur, pour l'usage des familles. Rég. 10c la verge, lundi pour **9c** moins 10%.

FINE BATISTE blanche, 36 pouces, beau fini égal de toile, convenable pour lingerie. Rég. 17c la verge, lundi pour **15c** moins 10%.

COTON, Horrocks No 2, 36 pouces, inutile de le décrire, toute femme sait ce qu'est ce coton. Rég. 22c la verge, lundi pour **20c** moins 10%.

COTON A DRAP uni Finlay 8-4, sûrement l'un des meilleurs cotons importés, beau tissu uni, fini de toile, garanti donner bonne durée. Rég. 49c la verge, lundi pour **45c** moins 10%.

COTON A DRAP fort 9-4, blanchi, fil rond Horrocks, durera comme la toile et en a toute l'apparence. Rég. 55c la verge, lundi pour **49c** moins 10%.

TOILE A NAPPE damassée d'Irlande, 72 pouces, fil fort pure toile. Rég. 95c la verge, lundi. **75c**

SERVIETTES OURLEES, 500 douz., grandeur pour thé, la vraie qualité pour hôtels et pensions. Rég. 95c douz. pour. **65c**

ESSUIE-MAINS à rouleau, pure toile huckaback, beau blanc avec bordure galon. Régulier 40c chacun, lundi **35c**

SUITING blanc fort pour infirmières, 36 pouces, spécialement importé, beau fil rond égal, sans apprêt. Rég. 30c la verge, lundi pour. **18c**

REZ-DE-CHAUSSEE.

Lundi, Vente Enorme de Coutellerie au sous-sol

COUTEAUX DE TABLE OU A DESSERT, manches ronds ou carrés en celluloid grené blanc, lames du meilleur acier Sheffield, bien finis. Grandeur pour table. Rég., la douz. $3. Lundi, chacun. **18c**

Grandeur pour dessert. Rég. $2.75 la douz., lundi, chacun. **16c**

CUILLERES ET FOURCHETTES EN NICKLE ARGENT. Le produit d'un des principaux manufacturiers d'argenterie d'Angleterre. C'est exactement la même base de placage dont on se sert pour les articles de qualité supérieure, avec aussi le même fini parfait, mais c'est un placage qui ne disparaîtra pas.

Cuillères à thé, petites, lundi, chacune. **4c**

Cuillères à thé, grandes, lundi, chacune. **5c**

Cuillères et fourchettes à dessert, lundi, chacune. **12c**

Cuillères et fourchettes à dessert, lundi, chacune. **15c**

COUTEAUX DE TABLE, manches en bois de rose, bien finis, lames en acier Sheffield, 6 pouces de long. Valeur régulière de 25c. lundi. **15c**

$1.—CISEAUX POUR 25c. — Plusieurs modèles de ciseaux dans le lot; ciseaux de poche, ciseaux à ongles, ciseaux à broderie, ciseaux et cisailles de toutes grandeurs, depuis 3 à 8 pouces de longueur, marques Joseph Rogers, Bokers et plusieurs autres des principales fabrications anglaises et allemandes. Lundi, la paire **25c**

GRANDES CUILLERES EN ARGENT NICKEL POUR LE SUCRE. **9c**

Couteaux à beurre en argent nickel, chacun. **15c**

COUTEAU ET FOURCHETTE A DEPECER, manches en corne de cerf, lames du meilleur acier Sheffield. Valeur régulière de $1. Lundi, le service. . . **59c**

SERVICES A DECOUPER EN BOITES, couteau, fourchette et fusil, manches en corne de cerf, celluloid blanc ou corne. Fabrication provenant d'une manufacture de Sheffield bien connue; boîte recouverte en imitation de cuir, doublure en soie. Rég. $4 et $4.50. Lundi, le service. **$1.98**

COUTEAUX A PAIN, manches en bois sculpté, lames en acier Sheffield plaquées à l'eau forte. Bonne valeur à 35c, lundi. . . **19c**

COUTEAUX DE TABLE ET A DESSERT, 1,000 couteaux de table et à dessert de la meilleure qualité dans le lot, manches en bois de rose, ébène et celluloid. Valant jusqu'à $3 la douz. Lundi, chacun. **7c**

2 Offres très Spéciales

10,000 articles plaqués en argent. Valeur de $2 à $3.50 la douz. Pour écouler à **8c**

Dans le lot, il y a des cuillères et fourchettes, grandes cuillères à sucre et couteaux à beurre, etc. Lundi, pour écouler, chacun. . . . **8c**

Ce sont toutes des marchandises nouvelles, jolis modèles, placage épais en argent sur fond d'argent et nickel. Aussi 100 services de couteaux et fourchettes de table et à dessert plaqués en argent, pour écouler de même au même prix. Lundi, boîte de 12 articles. . . **96c**

SOUS-SOL

Vente d'Ecoulement de Complets Lavables pour Garçonnets



Nous avons réuni tous les complets lavables de notre rayon, ainsi que les échantillons de quelques achats spéciaux des lignes désassorties, des excédents de stock, et nous mettrons tout le lot de 425 complets en vente, lundi, au tiers et à la moitié de leur valeur, divisés en quatre groupes comme suit:

GROUPE 1—50 complets à blouse Buster Brown et russe, en sateen, reps et vesting fantaisie les plus jolis, garnis avec goût, pour garçonnets de 2½ à 9 ans. Prix réguliers, $3.50, $4.00 et $4.50. Lundi. . . **$2.95**

GROUPE 2 — 75 complets à blouse Buster Brown et russe, toutes les couleurs, entièrement nouveaux, magnifiquement garnis de chambrai, duck et beau piqué blanc, pour enfants de 2½ à 9 ans. Prix réguliers $3 et $3.25. Lundi **$2.98**

GROUPE 3—150 complets lavables, blouse matelot, blouse Buster Brown et russe; les complets matelot sont en duck tan, rayure de nuance toile et bleu foncé; quelques-uns ont 2 culottes et une casquette pour assortir, toutes les plus nouvelles couleurs et garnis d'une façon très élégante, pour garçonnets de 2½ à 10 ans. Prix rég. $2.50 et $2.75. Lundi. . **$1.98**

GROUPE 4—150 complets à blouse russe et Buster Brown, en chambrai rayé de nuance toile, en chambrai uni et en duck tan uni, très bien garnis, pour garçonnets de 2½ à 9 ans. Prix réguliers, $2.00 et $2.25. Lundi. . . **$1.48**

Vente de Verrerie, Lundi, au Rayon de la Porcelaine

Jolis services de table de 4 articles tels que la vignette pour offrir en vente, lundi, à 25c. le service. Chaque service comprend un sucrier, pot à crème, porte-cuillers et beurrier avec couvercle.

La semaine dernière, nous avons vendu 10 boîtes de ces services sans avoir annoncé le prix spécial.

300 services pour lundi à 25c. aussi, pour lundi, des lignes spéciales d'articles de première classe.

Beurrier avec couvercle. Rég. 20c., chacun, lundi. . **10c**

Verre pour la table, d'une bonne qualité solide Rég. 45c. la douz.. Lundi, la douz. . **20c**

Verres à gelée avec couvercle régulier, la douz. 50c. Lundi, la douz. **25c**

Vases en verre, 10" et 12" de haut. Régulier 20c., lundi. . . . **10c**

Saladier de 8 pces. Régulier 20c. chacun, lundi, chacun. . . **10c**

Pot en verre d'une pinte. Régulier 50c. lundi. **25c**

ENCORE DES REDUCTIONS, LUNDI AU RAYON DES TAPIS

qui devront réduire notre surplus de stock rapidement.

CARPETTES ROYAL WILTON, seulement 29 de ces carpettes de belle qualité, belle peluche serrée bien que douce. En dessins Chintz convenables pour salons, salles à manger, chambres à coucher. Nuances sobres de vert et riche brun foncé.

3 x 3 verges. Rég. $24, pour. $16.50
3 x 3½ verges. Rég. $28, pour. $19.50
3 x 4 verges. Rég. $32, pour. $22.50

TAPIS AXMINSTER IMPERIAL, 500 verges, plusieurs jolis dessins et coloris, surtout fauve, vert, bleu et cramoisi, bordures pour assortir. Rég. $1.75 la verge, lundi pour. **$1.29**

CARPETTES TAPESTRY—Beau tissu de bonne qualité épaisse, fonds vert et fauve, dessins enroulement et fleuris.

3 x 3½ verges. Rég. $8.40 pour. $6.88
3 x 4 verges. Rég. $9.60 pour. $7.88
3½ x 4 verges. Rég. $11.20 pour. $8.88

CARPETTES BRUXELLES — Forts tissus, dessins Chintz sur fonds vert, bon tapis pour n'importe quelle pièce, élégant et durable.

2¼ x 3 verges. Rég. $10, pour. $7.88
3 x 3 verges. Rég. $14, pour. $10.88
3 x 3½ verges. Rég. $16, pour. $12.88
3 x ¾ verges. Rég. $18, pour. $13.88

TAPIS BRUXELLES, 100 verges, plusieurs dessins, valeurs réelles $1.00 et $1.25 la verge, lundi **83c**

TAPIS TAPESTRY, 700 verges, bonne qualité, petits dessins convenables pour salle à manger, etc. Rég. 60c la verge, lundi. **39c**

SPECIAL — Balayeuses de la meilleure qualité, roues caoutchoutées, fini chêne doré. Régulier $2.50, lundi. **$1.98**

TROISIEME ETAGE.

Valeurs Spéciales de Rubans

Bonne qualité garantie

RUBAN TAFFETAS PURE SOIE, largeur de 4¼, couleurs unies. Toutes les plus nouvelles couleurs. La verge seulement **12½c**

RUBAN LIBERTY PURE SOIE, éclat de satin brillant. Les plus nouvelles comme les nuances principales. Ce ruban à 5¼ pouces de large. Prix la verge seulement. . **16c**

RUBAN TAFFETAS PURE SOIE D'UNE BONNE RESISTANCE, 5½ pouces de large, couleurs unies. Toutes les nuances nouvelles. Une valeur spéciale. Prix la verge, seulement. . **22c**

TAFFETAS SPECIAL POUR CHAPEAUX, 6 pouces de large, ruban en jolie soie pure, épaisseur et qualité extraordinaires. Nous avons les plus nouvelles couleurs. Valeur régulière de 40c. Prix, la verge, seulement . **26c**

NOUVEAUX MOIRES A RAYURES ROMAINES. Nuances, noir et blanc, rayures blanches à fond noir, rayures noires à fond blanc. Véritable valeur de 55c. Largeur de 5 pouces. Effets nouveaux et d'un effet remarquable. La verge, seulement . **39c**

SOIES FRAICHES POUR L'ETE

Voici une occasion pour se procurer ces soies fraîches, d'une longue durée et élégantes à un prix très économique.

Soies Habutai imprimées, dessins délicats et rayés. Nuances: marine, brun, tan, alice, réséda, copenhague et blanc, etc. Un joli tissu uni résistant, largeur de 27 pouces, la verge . **39c**

Habutai de teinture Lyons; couleurs: noir, crème, ivoire, blanc et assortiment complet de toutes nuances en vogue, **39c**
jolie texture unie, largeur de 27", la verge . . . . . .

Nouvelles soies Tussors, un assortiment immense de soies à fond de couleurs assorties des plus fashionables, jolis petits dessins Jacquart. Confectionneront des robes et blouses, etc. **39c**
élégantes pour l'été, largeur de 27", la verge . . . . . .

Soie Shantung de couleur naturelle, 34", garantie de qualités de premier choix, jolie texture lustrée. C'est un tissu d'une inégalité suffisante pour le rendre attrayant. Nous exhibons la couleur bambou naturelle si fashionable pour l'été. Des soies se lavant parfaitement bien, largeur de 34", la verge **58c**

Bas en Gaze de Lille pour Femmes

La meilleure qualité que l'on puisse trouver

Cette ligne que nous vendons à 35c la paire a été fabriquée spécialement pour nous, d'après nos instructions par l'un des plus grands manufacturiers allemands. Ces bas sont de très belle gaze de Lille, unie ou brodée, hauts à jarretelles doubles, jambe et talon façonnés, bouts et talon renforcés, teinture fixe dans plus d'une douzaine de nuances à la mode, quelques-uns portent broderie de soie sur le devant et de jolis dessins du même ton. Cette qualité se vendrait ordinairement 40c la paire, nos achats réduisent **35c**
3 paires pour $1.00.

BEAUX GANTS EN LILLE Rég. 50c pour **40c**

Beaux gants en Lille, deux boutons, pression fortement cousus, belle coupe, seyant parfaitement, noir, blanc, tan, gris, mode et champagne. Lundi, la paire **40c**

CAMISOLES POUR DAMES

Belle coupe ample, bien en forme, avec demi-manches ou sans manches, elles sont faites du meilleur cotton. Valeur réelle 35c, lundi pour **27c**

REZ-DE-CHAUSSEE

Juste à Temps pour les Vacances

500 Robes Lingerie, valeurs de $10, 12.50 et $15 pour **$6.98**

On trouve dans ce lot tous les styles pour l'été pour tous les styles de femmes. Elles sont en mulle française de la meilleure qualité, et pour la plupart, sont copiées sur des modèles de Paris. Dans quelques-unes le devant est superbement orné de groupes de plis, panneaux de broderie et riches médaillons, finis d'entre-deux. 2 bandes de broderie passent sur l'épaule et descendent en arrière du corsage, nouvelle ceinture fantaisie en entre-deux de mulle. La jupe est à huit lés, avec entre-deux à chaque lé, froncée à la ceinture, large volant avec passe-ruban, quelques-unes à effet tunique. Dans les couleurs: blanc, mauve, bleu et nouveau rose. Valeurs, $10.00, $12.50 et $15.00, tant qu'il y en aura **$6.98** lundi. . . . . .

DEUXIEME ETAGE.

ECHOS MONDAINS

Mardi dernier, dans la chapelle du Sacré-Coeur de l'église St Jacques, M. Rémi Guertin conduisait à l'autel Mlle Lillie Bousquet. M. F. Bourquet servait de témoin à sa soeur, et M. Valmore Guertin à son frère. Le Rév. Père Doyor, Dominicain, ami de la famille, fit une touchante allocution avant la cérémonie. Pendant la messe, le chant et la musique furent exécutés par le choeur des enfants de Marie. La foule des invités se rendit ensuite chez Mme Célina Bousquet, de la rue Berri, mère de la mariée, où un lunch délicieux fut servi. L'heureux couple est parti pour un voyage dans le bas du fleuve. M. et Mme R. Guertin ont reçu de nombreux et riches cadeaux. A leur retour, ils habiteront au No 500 rue St Christophe.

× × ×

Les demoiselles du choeur de la paroisse de Saint-Denis firent, mardi dernier, une très belle démonstration à M. le curé, à l'occasion de son 25ème anniversaire d'ordination et pour faire suite aux fêtes paroissiales. Sous la direction zélée de Mlle Renaud, une soirée musicale et littéraire fut donnée à la salle Courchêne, et remporta le plus vif succès. Un programme choisi fut exécuté par le choeur des jeunes filles, aidée d'un orchestre, et par M. et Mme Saint-Jean, M. Bélair, Mme Braconnier, etc. Mlle Casavant était au piano. Les divers artistes, tant pour le chant pour les saynettes et récitation sont acquittés de leur rôle avec succès remarquable.

Dans une mignonne ruche en ciselé fut présenté à M. le curé nom du choeur des demoiselles, jolie bourse.

M. l'abbé Saint-Jean remercia termes émus et son allocution fort goûtée de l'auditoire. Délicatement il rappela les services rendus la paroisse par le choeur des demoselles et il loua le zèle et le dévouement de celle-ci; tous les dimanches à 9½ heures, elles chantent à la messe avec le concours d'artistes de que Mme Desmarais, Mlle Payette Mlle Landry, etc.

× × ×

Mme M. R. Daley (Ida Bourgeois de Canton, N. C., est en promenade avec ses enfants, chez son père, M. I. Bourgeois, 1798 Saint-Dominique.

× × ×

M. A. E. Senécal, de la Pointe Charles, est de retour de St Zotique où il a passé une quinzaine de jours dans sa villa "La Madone" sur les bords du lac St François.

× × ×

Mademoiselle Blanche Lupien de Louiseville, est de retour d'une promenade aux Trois-Rivières.

Messieurs Georges Rouleau, de Saint-Paul de Chester, J. E. Fréchette, de Ham Nord et J. L. A. Payer, de Notre-Dame de Ham, étaient de passage à Montréal, récemment, pour la convention des Forestiers Catholiciens.

× × ×

Madame Alexandre Bélanger et son fils Pierre Al[illegible]

× × ×

Mlle Evanturel a succombé à la pneumonie. Elle était arrivée lundi dernier, d'un voyage aux Etats-Unis.

× × ×

M. Joseph Fortin, employé de la maison P. Lafrance et Cie, s'embarque aujourd'hui sur le "Canada" de la "White Star Dominion Line", pour un voyage d'une couple de mois travers l'Europe. Il visitera l'Angleterre, la France, la Suisse, l'Allemagne et la Belgique.

× × ×

M. Noël Poirier, du No 440 rue Richard, après avoir passé quelque temps à Québec, est revenu dans sa famille.

M. et Mme Flavien Martin, de retour de l'Hôtel de Ville, partent aujourd'hui, pour une promenade de huit jours, chez leur beau-frère, M. Oscar Laferrière, du département des Terres et Forêts, en sa villa de Bonport.

Pour bonnes pendules de bureau, s'adresser chez Hemsley, bijoutiers, 215 St Jacques. 175—

AMELIORATION POUR LIMOILOU

(Du correspondant régulier de la PRESSE)

Québec, 18. — Longues séances des comités du feu et de l'aqueduc jeudi soir, à l'hôtel de ville. Ces comités recommandent l'achèvement sans délai des travaux d'aqueduc du drainage à Limoilou, ainsi que l'installation à la caserne de pompiers dans ce nouveau quartier. M. Elzéar Drolet, Joseph Cloude et Albert Lamontagne seraient les premiers pompiers de ce poste.

La Dominion Light Heat and Power Company donne le meilleur service au plus bas prix. Pas de loyer d'électromètre. Electromètres dont les indications peuvent être comprises par tout le monde. Bureau général, 284 rue Ste Catherine Ouest. Up 6110. 189—2

FEU MLLE EVANTUREL

(Du correspondant régulier de la PRESSE)

Québec, 18. — Après une courte maladie, Mlle Atta Evanturel mourait jeudi soir à l'Hôtel-Dieu. La défunte était fille de feu l'honorable Francois Evanturel, ancien ministre de la Couronne et député de Québec, et la soeur de MM. Arthur, Gustave Eudore et Oscar Evanturel.

FETES JUBILAIRES DU SEMINAIRE DE JOLIETTE

A l'occasion des Fêtes Jubilaires du Séminaire de Joliette, le Canadian Northern mettra un convoi spécial officiel laissant la gare de la rue Moreau à 3.30 p. m., mardi le 21 juin prochain pour arriver à Joliette à 4.30 p. m. Arrêts à L'Assomption et l'Epiphanie. Jeudi le 23 juin, le convoi de retour laissera Joliette à 1.00 p. m. De hauts dignitaires du clergé de [illegible] ainsi qu'un grand nombre d'anciens élèves feront le voyage.

F 190-1

CALENDRIER

Région des Grands Lacs et de la Baie Georgienne : — Vents modérés de l'est et du sud, beau et chaud, quelques orages électriques locaux.

Vallée de l'Ottawa et du Haut St Laurent : — A peu près beau et chaud, avec quelques orages électriques locaux.

Bas du Fleuve : — Beau et chaud avec quelques orages électriques locaux.

Dans le Golfe et les Provinces Maritimes : — Vents frais de l'est et du sud, averses locales.

Chiffres fournis par M. R. de Mesié, gérant de Hearn et Harrison, 10-12 rue Notre-Dame Est :

MAXIMA ET MINIMA

Aujourd'hui maximum. . .	82
Même date l'an dernier. . .	55
Aujourd'hui minimum. . .	60
Même date l'an dernier. . .	45

Baromètre : — 8 a.m., 29.76 ; 11 a.m., 29.77 ; 1 p.m., 29.75.

Lever du soleil.	4.11
Coucher du soleil.	7.50
Lever de la lune.	4.12
Coucher de la lune.	1.46

Premier quartier de la lune depuis le 14 juin, à 11.25 du matin. Pleine lune le 22 juin, à 3.16 du soir.

SAINTS DU JOUR

18 juin

S. Léonce, martyr.

S. Bessarion, solitaire. — Il était Egyptien et fut élevé par des parents chrétiens. Encore très jeune il se retira dans le désert de Scété. Il vécut dans la pauvreté, la prière et la mortification la plus austère. Durant les dernières années de sa vie, il redoubla ses austérités et alla jusqu'à vendre son livre d'Evangiles pour en donner le produit aux pauvres. On ne sait pas précisément l'année de sa mort, mais on sait qu'il vivait au quatrième siècle.

EPHEMERIDES DE 1909

Naufrage du SS. "Campana" à St Michel, sur le St Laurent. — Mort de M. J. Boivin, assistant secrétaire provincial à Québec.

LA ST.-JEAN-BAPTISTE

Notre première page en couleur est consacrée, aujourd'hui, à la Fête Nationale, à la St Jean-Baptiste. Il est vrai que, cette année, il n'y aura pas de grandes démonstrations ; mais le 24 juin est une date que tout bon Canadien-Français ne peut laisser passer inaperçue.

C'est ce que rappelle notre page en couleur.

"Les peuples qui n'ont pas d'histoire sont des peuples heureux", dit-on; mais ceux qui en ont une et qui ne s'en rappellent pas les dates mémorables sont bien près de périr.

La St Jean-Baptiste a été instituée aux jours sombres de notre histoire. Les temps sont bien changés depuis, et si nous nous groupons maintenant sous la bannière nationale ce n'est pas pour lutter contre la tyrannie et l'oppression, mais bien pour nous rappeler notre origine, pour conserver nos institutions les plus chères, pour stimuler notre zèle comme groupe important de la Confédération, dans la lutte généreuse de tous les éléments vers le progrès.

"O! Canadiens, rallions-nous!"

LES ESPERANCES DE MGR BRUCHESI

Londres, 18. — Mgr Bourne, archevêque, a reçu de Mgr Bruchési, archevêque de Montréal, le câblogramme suivant: "Les catholiques Canadiens se réjouissent de la nouvelle annoncée par le premier ministre, M. Asquith. Ils croient que la Chambre des Communes modifiera le serment du couronnement. Nous espérons pouvoir annoncer cet événement, lors du Congrès eucharistique."

LA BANQUE DE ST.-HYACINTHE

(Du correspondant régulier de la PRESSE)

Saint-Hyacinthe, 18 — Nous apprenons de bonne source que les avocats représentant les divers intéressés dans les causes de H. A. Hodge et F. D. White, contre le Procureur Général du Canada et la Banque Saint-Hyacinthe, doivent s'embarquer dans le courant de la semaine prochaine pour l'Angleterre.

Il s'agit d'une requête de la part de Hodge & White demandant au Conseil Privé un appel de faveur pour faire reviser le jugement de la Cour Supérieure, qui, en février dernier, a maintenu les prétentions de la Banque et renvoyé leurs réclamations.

Si l'appel demandé est refusé, la Banque en liquidation rentrera immédiatement dans une grande partie des fonds qui avaient été avancés au chemin de fer des Comtés-Unis.

C'est la dernière étape d'un débat judiciaire qui dure depuis plus de quatre ans et dans lequel toutes les juridictions, comme on le voit, vont être épuisées.

L'on s'attend que la requête de Hodge & White et du ministre de la Justice, dans la cause contre le Standard Trust Company de New York, qui a rapport aussi à la distribution du prix de vente de Québec Southern Railway, seront présentées dans les premiers jours de juillet.

LES AGENTS DE JOURNAUX

(Du correspondant régulier de la PRESSE)

Québec, 18 — Le "Merger" est prodigue pour les journalistes. Hier soir, il en promenait gracieusement une vingtaine dans son nouveau tramway "d'observation" et aujourd'hui, il conduira non moins gracieusement à Sainte-Anne de Beaupré et au Sault Montmorency, les 25 agents de journaux américains qui sont arrivés, ce matin, de Montréal. La ville de Québec a voté cent piastres pour la réception de ces visiteurs, à qui on offre le lunch au Mount House.

REUNION OUVRIERE

Le comité général du Parti ouvrier se réunira d'urgence, demain, à la salle Saint-Joseph, à 10 heures a.m. Prière à tous les délégués d'être présents.

LA COTE DES NEIGES

J. A. S. Deguire, avocat, candidat au poste d'échevin du quartier de la Côte des Neiges, tiendra une assemblée, lundi soir, à son comité général.

L'ENQUETE SE CONTINUE AU PALAIS DE JUSTICE

La cérémonie funèbre de cet après-midi sera des plus touchantes. — Le corps de Clément Borremans reconnu. — Obsèques du jeune Therrien. —Il y a 28 cadavres à la morgue dont 27 sont identifiés. — Un libera, demain matin, en la Cathédrale.

FUNERAILLES CET APRES-MIDI

La cérémonie funèbre de cet après-midi sera certainement l'une des plus touchantes que l'on aura vue à Montréal. Dix des victimes de la terrible catastrophe du "Herald" seront transportées aux cimitières Mont-Royal et de la Côte des Neiges. Ce sont :

Dorothy Ward, Duncan Miller, Reginald Harris, Campbell Morrison, Isaac Jones, George Gundy, Frank Jansen, René Titiljon, William Murphy, Clément Borremans. De ce nombre il y a quatre catholiques dont les funérailles ont eu lieu ce matin, au milieu d'un concours immense de parents et d'amis et de personnes sympathiques. Ces victimes sont : Jansen, Murphy, Titiljon et Borremans. Leurs dépouilles suivront cet après-midi celles des autres infortunés, dont le service religieux protestant aura lieu à 2.30 p. m. à l'établissement de l'entrepreneur de pompes funèbres de Wray, No 230 rue de la Montagne. Ce service a été commandé par l'union Typographique, No 176, dont faisaient partie les défunts.

Les funérailles auront un caractère civique. Toute la population de Montréal, par ses représentants officiels se joindra à la cérémonie pour témoigner de ses sympathies profondes envers les familles éprouvées.



Voici le bouton que l'Union typographique a fait frapper en mémoire de la catastrophe du "Herald," et des camarades défunts.

Le maire et le conseil municipal de Montréal seront représentés. Il y aura un fort détachement de police, un corps de fusiliers du Prince de Galles, des délégués de l'Union Typographique, des Chevaliers de Pythias, des Sons of England et d'autres sociétés.

Officieront au service protestants chez Wray le "canon" Renaud, de l'église Saint-Thomas; le Très Rév. Farthing, de l'église Méthodiste St-James; le Rév. Brown, de l'église Presbytérienne Fairmount, et d'autres ministres de diverses dénominations. Après cette cérémonie, les victimes tant catholiques que protestantes seront conduites aux cimetières dans dix corbillards que suivront chacun des membres les plus proches des défunts, puis viendront à la suite du corbillard de Miller, le parti militaire, chargé de tirer le dernier salut sur les tombes, les représentants de la ville, les sociétés et le public en général. Le cortège passera par la rue Dorchester, l'avenue Union, l'avenue des Pins et l'avenue du Parc. A ce point-là, les catholiques reconduiront leurs morts à leurs cimetières respectifs, où auront lieu d'autres cérémonies funèbres.

L'ENQUETE DU CORONER

Le coroner McMahon continue, ce matin, l'enquête qu'il a ouverte au sujet de la catastrophe du "Herald". A cause du nombre considérable de personnes qui assistent à cette enquête, le coroner a obtenu du shérif Lemieux, la permission de siéger au Palais de Justice dans la salle de la cour criminelle.

C'est la première fois depuis l'incendie de la manufacture MacDonald que le coroner siège au Palais.

LES FOUILLES RECOMMENCENT

Les fouilles dans les ruines de l'édifice du "Herald", ont été interrompues, la nuit dernière, pour ne reprendre que ce matin. Les ouvriers ne sont pas munis de cabestans assez puissants pour pousser activement les travaux. En attendant l'installation de nouveaux appareils, il s'occupent à déblayer le devant de l'édifice où se sont amoncelés les débris de toute sorte. A la certitude, fournie par le nombre des victimes manquant à l'appel, qu'il reste encore plusieurs victimes dans les décombres, s'ajoute celle de la mauvaise odeur s'exhalant du sous-sol et produite sans aucun doute par des cadavres en décomposition.

LE "HERALD" A LA CATHEDRALE

Demain, à 9.30 a.m., tous les employés du "Herald" chefs de départements et propriétaires, y compris MM. J. S. Brierley, président et Abraham, trésorier de la compagnie, se réuniront en face de leurs bureaux temporaires, à la "Gazette", et se rendront à la cathédrale, où, par décret de Mgr l'archevêque Bruchési, un Libera sera chanté après la messe pour le repos de l'âme de chacune des victimes de la catastrophe.

Les représentants du "Herald" occuperont des fauteuils spéciaux dans l'église.

STUPIDITES MACABRES

Des farceurs stupides ont donné trois fausses alarmes hier après-midi. Une première fois ils ont fait se rendre le fourgon de la morgue sur les ruines de l'édifice du "Herald" pour y chercher un cadavre, et, cependant, aucun cadavre n'avait été trouvé.

Un peu plus tard un message téléphonique annonçait qu'un homme venait d'être écrasé à mort au coin des rues Craig et Cadieux. C'était une fumisterie.

A huit heures et quinze du soir le lieutenant Brodeur, du poste central, recevait un message téléphonique de la part d'un homme, se disant être le constable Beauchamp, lui annonçant que deux femmes venaient de se faire tuer par un tramway, au coin des rues Sainte-Catherine et Amherst. Le fourgon de la morgue fut appelé sur les lieux et on constata qu'aucun accident n'était arrivé à cet endroit ou ailleurs.

POUR LES VICTIMES

Une messe de requiem sera célébrée lundi à 7 a.m. en l'église Notre-Dame pour les victimes du "Herald" à la demande des employés du département de la reliure à la "Gazette". Une autre messe sera chantée, mercredi, en l'église Ste Anne, à 7 heures, aux mêmes intentions.

SYMPATHIES

A sa séance régulière du 16 juin, le Conseil des Métiers et du Travail, a appris avec regret, la triste nouvelle qu'un grand nombre d'unionistes avaient perdu la vie, dans la terrible catastrophe du "Montreal Herald."

Ce conseil offre ses plus sincères condoléances aux familles affligées et aux unions dont les victimes étaient membres, pour le grand vide, que causera la mort de ces vaillants unionistes morts sur le champ du devoir.

Que copie de cette résolution soit envoyée aux Unions en deuil, et aux journaux.

DAVID GIROUX, Président.
B. DROLET, Sec.-Archiviste.

UN SEUL CADAVRE PAS RECONNU

Le cadavre que l'on a supposé être celui de Reuben Morrison, à la morgue, a été enfin reconnu, hier soir, comme étant celui de M. Clément Borremans, l'infortuné trésorier de l'Union Belge. Il a été reconnu par un trousseau de clés que les médecins ont trouvé enfoncé dans ses chairs. L'une de ces clés était absolument semblable à celle que possèdent tous les membres de l'Union Belge, pour pénétrer dans leur salle, rue Sainte-Catherine.

Il n'y a plus qu'une victime à la morgue qui n'a pas été identifiée.

Aucun cadavre n'a été trouvé depuis jeudi soir.

Les corps retrouvés sont donc au nombre de 28 dont 27 identifiés.

Comme quatre autres disparus n'ont pas encore donné signe de vie le nombre des victimes est jusqu'ici trente-deux.

Les funérailles de René Titiljon qui ont eu lieu ce matin ont donné lieu à une difficulté hier soir à la morgue entre l'Union Belge. La première a obtenu le corps du défunt et a pris les funérailles à ses charges vu que Titiljon était l'un de ses membres et comme tel il avait droit à des funérailles aux frais de l'union. D'autre part l'Union Belge réclamait aussi le privilège de faire à ses frais les funérailles de M. Titiljon l'un de ses membres les plus estimés.

A suivre sur la page 18





Nous publions aujourd'hui le premier portrait d'écolier de la ville de Québec. Quel est-il et à quelle école appartient-il? Si cet écolier se reconnait qu'il aille réclamer $1.00 chez M. H. B. Charuest, Bloc Dorion, 5me rue Est, Limoilou.

NOTRE FETE NATIONALE

EDLLE SERA CELEBREE, CETTE ANNEE, PAR UNE MESSE PONTIFICALE A LAQUELLE OFFICIERA MGR RACICOT.

Vendredi prochain, 24 juin, tombe la Saint-Jean-Baptiste, fête nationale des Canadiens-Français. L'Association Saint-Jean-Baptiste a décidé de ne pas faire de célébration publique, cette année, quoiqu'elle laisse ses sections libres d'organiser ce qu'elles voudront.

Cependant le jour ne passera pas ignoré. A 9 h. 30 du matin, il y aura messe pontificale en la cathédrale. S. G. Mgr Racicot, évêque de Pogla, officiera et S. G. Mgr l'archevêque assistera au trône. L'allocution de circonstance sera donnée par M. l'abbé Lamarche, aumônier de Villa-Maria.

Les dignitaires de l'Association Saint-Jean-Baptiste occuperont des places réservées.

Les Canadiens-Français se doivent de prendre part à cette cérémonie religieuse, aussi se rendront-ils en foule à la cathédrale, ceux du moins à qui leurs occupations le permettront. Il ne faut pas qu'il puisse être dit que le sentiment national ne se manifeste que lorsqu'il y a des amusements, des spectacles gratuits ou des discours. En ce jour de fête nationale, tous doivent prier le ciel de continuer à bénir notre nationalité. L'apparat extérieur des fêtes sera remplacé par la pompe des cérémonies religieuses, mais la célébration pour être plus simple n'en sera que plus grande.

ON RETROUVE SON CADAVRE

LA JEUNE FILLE TROUVEE NOYEE A VERCHERES, HIER, SERAIT MLLE ALDEA LANDRY, DISPARUE DEPUIS UNE QUINZAINE DE JOURS.

On croit maintenant que le cadavre trouvé, hier matin, à Verchères, est celui de Mlle Aldéa Landry qui était disparue de chez elle, No 168 de la rue Désery, depuis une quinzaine de jours. On avait cru d'abord que le cadavre était celui de Lena Healy qui a sauté dans le fleuve, après avoir vu son père adoptif plonger dans l'abîme du haut du pont Victoria, dimanche dernier, mais, lors de l'enquête, hier soir, le coroner de Sorel a déclaré que la description de la victime ne répondait pas à celle de la malheureuse jeune fille.

M. le curé de Verchères s'est empressé d'envoyer la description du cadavre à la police de Montréal, et elle répond si bien à celle de Mlle Landry, que le père et le frère de l'infortunée, sont partis, ce matin, à 8 h. 20, pour Verchères, pour compléter l'identité.

Nous avons, il y a quelques jours, donné les circonstances qui ont précédé la disparition de la jeune fille.

Jeudi, le 2 juin, vers 7 heures du soir, elle quittait la demeure de ses parents et se dirigeait vers le fleuve, où le gardien des quais, à Maisonneuve, l'aperçut. C'est la dernière fois qu'elle a été vue vivante.

M. O. S. PERRAULT

M. O. S. Perreault, président de la Chambre de commerce de Montréal, qui est arrivé à Londres hier, a envoyé à ses collègues le câblogramme suivant : "Arrivé sain et sauf, amitiés à tous — Perreault."

UNE OVATION A NOTRE REGIMENT

LE 65me EST REÇU ROYALEMENT A LA BAIE SAINT-PAUL — MAGNIFIQUE ADRESSE. — M. R. FORGET EST ACCLAME.

(Du correspondant régulier de la PRESSE)

Baie St Paul, 18 — Le voyage du 65e s'annonce sous les plus heureux auspices. Dès sa première étape dans le comté de Charlevoix, une véritable ovation lui fut faite. En effet, toute la population de la Baie Saint-Paul s'était réunie sur la place de l'église pour lui faire une réception triomphale. N'oubliant pas le but principal de ce voyage, le lieutenant-colonel Labelle divisa son régiment en avant-garde et tout le trajet entre le quai et le village fut fait dans cet ordre. Sur le quai le lieutenant-colonel honoraire Forget, accompagné de ses deux fils en uniforme de cadets du Mont St Louis, attendait le 65ème. Les hommes en l'apercevant lui firent une chaleureuse ovation ; la fanfare joua les airs canadiens et la foule applaudit à outrance. En arrivant en face de l'église, le 65ème se forma en ligne et les officiers furent appelés en avant du régiment. Alors, M. le maire Emile Gagnon fit la lecture d'une magnifique adresse dans laquelle il fit le plus bel éloge de la vie militaire et fit saluer la plus royale bienvenue à notre régiment canadien-français à la Baie St Paul.

Quelques mouvements de bataillon furent ensuite exécutés par nos pioupious, après quoi une réception civique eut lieu. M. le maire Gagnon et les conseillers : MM. François Boivin, correspondant de la "Presse" ; Médéric Tremblay, Aquillas Gaudreault, Théodule Simard, Oscar Boivin, Pitre Tremblay, auxquels s'est réuni un comité des principaux citoyens, reçurent les officiers, les sous-officiers, les soldats et les musiciens dans la salle du palais de justice, où des rafraîchissements leur furent servis. Des discours furent prononcés par le maire Gagnon, le lieutenant-colonel Labelle, le lieut.-col. honoraire Forget et plusieurs autres. Le lieut.-col. Labelle annonça que la magnifique adresse des citoyens de la Baie St Paul présentée au 65ème sera conservée précieusement dans les archives du régiment. Nous croyons fermement que la population de la Baie St Paul conservera un bon souvenir de la visite du 65ème. Nos soldats cependant en garderont encore un meilleur, car ils ne tarissaient pas d'éloges à l'égard de ceux qui venaient de les recevoir si cordialement.

LE RETOUR DE M. ROOSEVELT

New York, 18 — M. Théodore Roosevelt, ex-président des Etats-Unis, est arrivé à Sandyhook, ce matin. Le "Kaiserin Auguste Victoria" a été salué par les navires de guerre américains et 21 coups de canons ont été tirés en l'honneur de M. Roosevelt. L'absence de l'ex-président a duré plus d'un an. Une réception royale sera faite à l'illustre américain.

LE MONUMENT DOLLARD

Une souscription pour le "Monument Dollard", qui honore celui qui en est l'auteur nous arrive avec la lettre suivante que nous traduisons:

Le rédacteur, La "Presse",
En Ville.

Cher monsieur,

Ne connaissant pas les membres du comité du Monument Dollard, je ne sais où adresser ma très petite souscription, et je prends la liberté d'inclure mon chèque que pour la somme de $20 à l'ordre de votre compagnie. Si ce n'est pas trop exiger, je vous prie de la faire parvenir à qui de droit.

Veuillez me croire très sincèrement vôtre.

(Signé) J. F. E. MEREDITH.

Saint-Pétersbourg, 18 — La population de la Russie est de 160,000,000 d'habitants. C'est une augmentation de plus de 33,000,000 depuis 1897.

POUR LES EMPLOYES D'EPICERIES

Un Grand Concours ouvert à tous les employés du commerce d'épicerie

La PRESSE s'est toujours intéressée aux fêtes ouvrières. Elle fut la première organisatrice ici. C'est pourquoi elle s'efforce toujours de contribuer le plus possible au succès de ces démonstrations.

Cette année, elle a pris occasion de la grande excursion annuelle des commis-épiciers qui aura lieu le 26 juin, à Shawinigan, pour organiser

UN GRAND CONCOURS

pour tous les employés du commerce de l'épicerie.

Ce concours est ouvert :

1o—A tous les commis d'épicerie.

2o—A toutes les jeunes filles employées dans les épiceries en qualité de caissières, etc.

3o—Aux commis de livraison.

4o—Enfin, à tous ceux qui sont employés dans les épiceries en gros ou en détail.

C'EST LUNDI 20 JUIN

que seront publiés dans la PRESSE :

A—Les conditions de ce grand concours ;

B—Le premier coupon de la série qu'il faudra recueillir pour avoir part au concours.

DES PRIX D'UNE GRANDE VALEUR

seront distribués aux concurrents.

Déjà la PRESSE a reçu ONZE PRIX, qui ne manqueront pas de stimuler l'ardeur des concurrents.

Ainsi donc, avis est donné à tous les employés du commerce d'épicerie de se procurer

LA "PRESSE" DE LUNDI,

pour bien connaître les conditions de ce concours qui ne manquera pas de réveiller les moins ambitieux.

A LUNDI 20 JUIN.

LE COMBAT JEFFRIES-JOHNSON

Un rapport détaillé de cette rencontre pour le championnat du monde sera donné le 4 juillet au soir a Maisonneuve au terrain du National.—Séance athlétique sous les auspices de la " Presse."

Tous les yeux sont maintenant tournés vers le camp minier de Goldfield, Nevada, où aura lieu la rencontre entre Jeffries et Johnson pour le championnat du monde. L'attention universelle se concentre sur ce match, le plus grand et le plus important dans les annales de la boxe. La population de Montréal n'attendra pas tranquillement dans son lit jusqu'au lendemain pour connaître le résultat de ce duel mémorable. Elle voudra apprendre le soir même tous les détails de cette fameuse rencontre avant de les lire dans les journaux. Le meilleur endroit pour se renseigner sera au terrain du National où aura lieu une grande séance athlétique sous les auspices de la "Presse". Maisonneuve sera, ce soir-là, reliée à Goldfield par un fil direct. Deux pugilistes illustreront sur une estrade construite spécialement à cette fin, les principales phases de la rencontre pour le championnat. Le public aura de la sorte l'illusion de se croire au Nevada.

Outre le rapport du combat Jeffries-Johnson, le public verra deux joutes de boxe et peut-être la lutte entre Tremblay et Lapointe. Une bourse considérable a été offerte pour ce match, et si les deux hommes peuvent s'entendre, la rencontre aura lieu au terrain du National.

La fanfare de la "Presse" se fera entendre dans un joli répertoire.

LE NATIONAL A TORONTO

Nous avons déjà reçu nombre d'adhésions pour le voyage du 1er juillet à Toronto avec le NATIONAL, et l'on peut croire qu'une foule nombreuse accompagnera l'équipe canadienne-française lorsqu'elle ira rencontrer le club de Jimmie Murphy.

Les amateurs de sport pourront revenir le soir même, s'ils le désirent, et alors leurs dépenses ne dépasseront guère les dix dollars de passage, ou ils pourront prolonger leur séjour pour visiter Toronto, les chutes Niagara, Buffalo et les environs. Les billets sont bons pour revenir le 4 juillet. Chacun se rend compte que c'est là une occasion unique d'assister à la meilleure partie de crosse de la saison et de faire en même temps un voyage d'agrément aux plus fameux endroits du Canada.

Le National est entré dans la voie du championnat et il devrait vaincre le Toronto. Pour triompher de ce redoutable adversaire, pour le battre sur son terrain, il aura besoin de l'encouragement de tous ses partisans.

Qu'on s'inscrive donc au plus tôt aux bureaux de la "Presse". Si le nombre des excursionnistes est assez considérable, le Pacifique Canadien mettra un train spécial à leur disposition. Ce train partira à l'heure la plus commode pour les voyageurs. Comme nous l'avons dit, le prix du passage, aller et retour, est de dix dollars.

Que l'on s'inscrive pour le voyage du 1er juillet ! Notre liste, nous le répétons, sera ouverte d'ici à mardi.

Allons à Toronto, et aidons le National à triompher du club de Jimmie Murphy.

M. McCURDY ARRIVE A MONTREAL, HIER SOIR

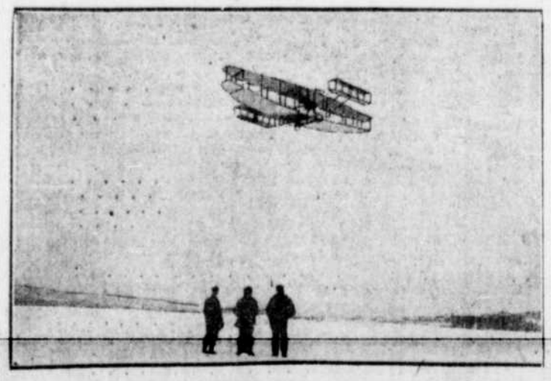
Le jeune et vaillant aviateur de la Nouvelle-Ecosse se fait photographier à la " Presse," et donne à deux représentants de notre journal une très intéressante interview.



M. J. A. D. McCurdy arrivé à 6 heures 31 à la gare Bonaventure, était attendu par notre rédacteur chargé de l'aviation, l'a amené aux bureaux de la "Presse". La photographie le représente devant la porte de la bâtisse, entre M. A. Fauteux, notre rédacteur en chef et M. Arthur Côté, l'un de nos rédacteurs.

M. J. A. D. McCurdy, le hardi pionnier canadien de l'aviation, est arrivé hier soir à Montréal, par l'"Express Maritime", à 6 heures et demie. Deux représentants de la "Presse" l'attendaient à la gare, en automobile, et munis d'appareils photographiques. Mais il n'est pas facile de distinguer dans la foule des voyageurs descendant d'un con-

A suivre sur la page 12



M. J. A. D. McCurdy, exécutant un vol sur son "Baideck" pendant l'hiver dernier.

LE RECORDER DE BORDEAUX

M. C. H. Lavallée, qui était depuis quelque temps recorder de la ville de Bordeaux (qui vient d'être annexée à Montréal), a donné sa démission dernièrement et il a reçu jeudi, du secrétaire de la province une lettre lui apprenant que cette démission était acceptée par le gouvernement.

C'est depuis le quinze du courant que M. Lavallée est relevé de ses fonctions comme recorder de Bordeaux.

NAISSANCES

BERTHIAUME — A Montréal, le 15 juin 1910, au No 997 rue Sanguinet, l'épouse de M. Alexandre Berthiaume, une fille, baptisée Marie-Rose-Juliette-Ludivine.

Parrain et marraine, M. Joseph Périard et Mlle Ludivine Dagenais, cousine de l'enfant.

BROUSSEAU—A Montréal, le 16 juin 1910, au No 2262 rue St André, l'épouse de M. Wilfrod Brousseau, une fille, baptisée Marie-Marguerite-Yvette.

Parrain et marraine, M. et Mme Pierre Claude, grand-oncle et tante de l'enfant.

BROUSSEAU — A Montréal, le 15 juin 1910, au No 251 Ave Laval, l'épouse de M. Lucien Brousseau, une fille.

Parrain et marraine, M. et Mme E. Lenoir, grands-parents de l'enfant.

D'ARAGON — A Montréal, le 16 juin 1910, au No 1159 rue Des Erables, l'épouse de M. Joseph Daragon, épicier, une fille, baptisée Marie-Marguerite-Bernadette-Georgianna.

Parrain et marraine, M. et Mme, François D'Aragon, grands-parents de l'enfant.

DECARY—A Westmount, le 12 juin 1910, au No 141 rue Selby, l'épouse de M. J. R. Décary, une fille, baptisée Marie-Rose-Marguerite-Gilberte.

Parrain et marraine, M. et Mme Laurent Verdun, grands-parents de l'enfant.

LEBEAU — A Montréal, le 12 juin 1910, au No 457 rue Clark, l'épouse de M. Léonce Lebeau, une fille, baptisée Marie-Emélie-Délima-Gabrielle.

Parrain et marraine, M. et Mme Félix Lebeau, grands-parents de l'enfant.

LEROUX — A Montréal, le 12 juin 1910, au No 513 rue Berri, l'épouse de M. Raoul Leroux, un fils.

ROGER — A St Vincent de Paul, le 13 juin 1910, l'épouse de M. Urgèle Roger, un fils baptisé Joseph-Paul-Hormisdas.

Parrain et marraine, M. et Mme Hormisdas Dagenais, oncle et tante de l'enfant.

ROUSSEAU — A Montréal, le 15 juin 1910, l'épouse de M. Esdras Rousseau, une fille, baptisée Marie-Madeleine-Marcelline.

WILKENS — A Montréal, le 15 juin 1910, au No 426 rue St André, l'épouse de M. Thomas Wilkens, une fille, baptisée Marie-Alice-Simonne.

Parrain et marraine, M. Ernest Myette et Mlle Alice Myette, oncle et tante de l'enfant.

PROCHAIN MARIAGE

AREL - LABELLE — On annonce le mariage de Mlle P. Labelle avec M. R. H. Arel, pour le 20 juin.

GODIN - DESROCHERS — Le 27 juin prochain, aura lieu, en l'église St Georges, le mariage de Mlle Eugénie Desrochers, fille de feu Joseph Desrochers, ex-surintendant de la voirie, ville St Louis, à M. Joseph Godin.

MARIAGES

DANSEREAU - MARCIL — A la Pte St Charles, le 14 juin 1910, à l'église St Charles, M. Armand Dansereau, fils de M. Philidore Dansereau, conduisait à l'autel Mlle Adiana Marcil, fille de M. Joseph Marcil.

La bénédiction nuptiale a été donnée par M. l'abbé Perrax. L'heureux couple est parti pour voyage. Nos meilleurs souhaits l'accompagnent. Pas de cartes.

MORIN-BELANGER — On annonce pour le 28 du courant le mariage de M. J. E. Morin, jr, de la rue Beaudry, avec Mlle E. Bélanger, de la rue Notre-Dame Est.

DECES

GAUTHIER — En cette ville, le 14 juin 1910, à l'âge de 84 ans et 6 mois, Antoine Gauthier, bourgeois, ancien maître charretier.

Les funérailles auront lieu lundi, le 20 du courant. Le convoi funèbre partira de sa demeure, 143 rue Panet, à 7.30 a.m., pour se rendre à l'église Ste Brigide, et de là au cimetière de la Côte des Neiges, lieu de la sépulture. Parents et amis sont priés d'y assister sans autre invitation. 190—2

GOYER — A Ville-Emard, le 11 juin 1910, à l'âge de 18 ans, 5 mois et 3 jours, Valida Lafrance, épouse d'Evariste Goyer, autrefois de Montfort.

Les funérailles ont eu lieu mardi, le 14 du courant.

GRENON — A Montréal, le 16 juin 1910, à l'âge de 37 ans, 8 mois et 17 jours, Georges Grenon.

Les funérailles auront lieu lundi, le 20 du courant. Le convoi funèbre partira de sa demeure, No 525 rue Cartier, à 8½ heures, pour se rendre à l'église Sacré-Coeur, et de là au cimetière de la Côte-des-Neiges, lieu de la sépulture. Parents et amis sont priés d'y assister sans autre invitation.

IBBOTSON — En cette ville, le 18 juin 1910, le lieut.-col. Edward-Benjamin Ibbotson, à l'âge de 55 ans.

Les funérailles auront lieu à sa résidence, 176 rue Mansfield, samedi, le 18 du courant, à 3 heures. S'il vous plaît ne pas envoyer de fleurs. 190—2

LALONDE — A St Clet, le 16 juin 1910, à l'âge 39 ans, est décédée Angelina Valois, épouse de Willie Lalonde.

Les funérailles auront lieu le 20 courant, après l'arrivée du train de Montréal à 10 heures. Parents et amis sont priés d'y assister sans autre invitation. 190—2

LANGLOIS — En cette ville, le 18 du courant, à l'âge de 84 ans et 2 mois, Mme veuve Hubert Langlois, née Lydie Ferland.

Les funérailles auront lieu lundi matin, le 20. Le convoi funèbre partira de l'Hospice St Antoine de Bonsecours, à 6.45 heures, pour se rendre à l'église Notre-Dame et de là au cimetière de la Côte des Neiges, lieu de la sépulture. Parents et amis sont priés d'y assister sans autre invitation.

PAQUET — En cette ville, le 17 juin 1910, au No 87 ave de l'Hôtel de Ville, à l'âge de 5 mois et 24 jours, Henri, enfant de Félix Paquet.

Funérailles privées.

POTVIN — A Longueuil, le 17 juin 1910, à l'âge de 60 ans moins 5 jours, Jean-Baptiste Potvin, ingénieur.

Les funérailles auront lieu le 20 du courant. Le convoi funèbre partira de sa demeure, No 1 rue Radegonde, à 8 heures précises, pour se rendre à l'église paroissiale de Longueuil, et de là au cimetière, lieu de la sépulture. Parents et amis sont priés d'y assister sans autre invitation. 190—2

MESSE DE REQUIEM

FAVREAU.—Une messe de requiem sera chantée le 20 du courant, à 7 heures, à l'église du Gésus, rue Bleury, pour le repos de l'âme de Mme Alexis Favreau.

Parents et amis sont priés d'y assister.

GOUDREAU — A 6 heures lundi, le 20 du courant, sera chantée dans l'église Ste Brigide, une messe de requiem pour le repos de l'âme de M. Camille Goudreau.

CHARBONNEAU.—Une messe de requiem sera chantée le 20 du courant, à 7.45 heures, à l'église Saint-Jacques, pour le repos de l'âme de Joseph Charbonneau.

Parents et amis sont priés d'y assister.

Lundi matin, en l'église Notre-Dame, à 7 heures, sera chantée une grande-messe de requiem pour les malheureuses victimes du "Herald" et mercredi, en l'église Ste Anne, deux autres messes de Requiem seront chantées à la même heure pour ces mêmes fins. Ces messes sont recommandés par les employés du département de reliure de la "Gazette".

SERVICE ANNIVERSAIRE

DUROCHER. — Lundi, le 20 du courant, à 8½ heures, à l'église de la Pointe aux Trembles, sera chanté un service anniversaire pour le repos de l'âme de M. Roch Brien Durocher de Montréal.

Parents et amis sont priés d'y assister. 190—2

ADORATION NORTURNE

Tous les membres de l'Adoration Nocturne sont priés d'assister aux Quarante-Heures, à l'Hôtel-Dieu, dimanche soir, le 19 courant, à 8 heures du soir, pour y réciter l'office du Très Saint Sacrement.

PAR ORDRE.