A Monsieur J. B. DUBOIS, Violoncelliste

ROMANCE

Pour Violoncelle ou Violon et Piano

par

Alexis CONTANT

Tous droits d'exécution, de reproduction
et d'arrangement réservés pour tous pays.
Copyright 1925 by l'Édition Belgo-Canadienne

Prix net : $ 0.50

Propriété de l'Édition Belgo-Canadienne
12, Rue Bishop
MONTRÉAL - CANADA

Dépôt pour la Belgique :
SCHOTT FRÈRES, 30, rue St-Jean, BRUXELLES

Imp. J. De Vleeschouwer, Evere-Bruxelles

A Monsieur J. B. DUBOIS, Violoncelliste

ROMANCE

Pour Violoncelle ou Violon et Piano

par

Alexis CONTANT

Tous droits d'exécution, de reproduction
et d'arrangement réservés pour tous pays.
Copyright 1925 by l'Edition Belgo-Canadienne

Prix net : $ 0.50

Propriété de l'Édition Belgo-Canadienne
12, Rue Bishop
MONTRÉAL - CANADA

Dépôt pour la Belgique :
SCHOTT FRÈRES, 30, rue St-Jean, BRUXELLES

Imp. J. De Vleeschouwer, Evere-Bruxelles

A Monsieur J.B. DUBOIS, Violoncelliste

ROMANCE

Pour Violoncelle ou Violon et Piano

ALEXIS CONTANT.

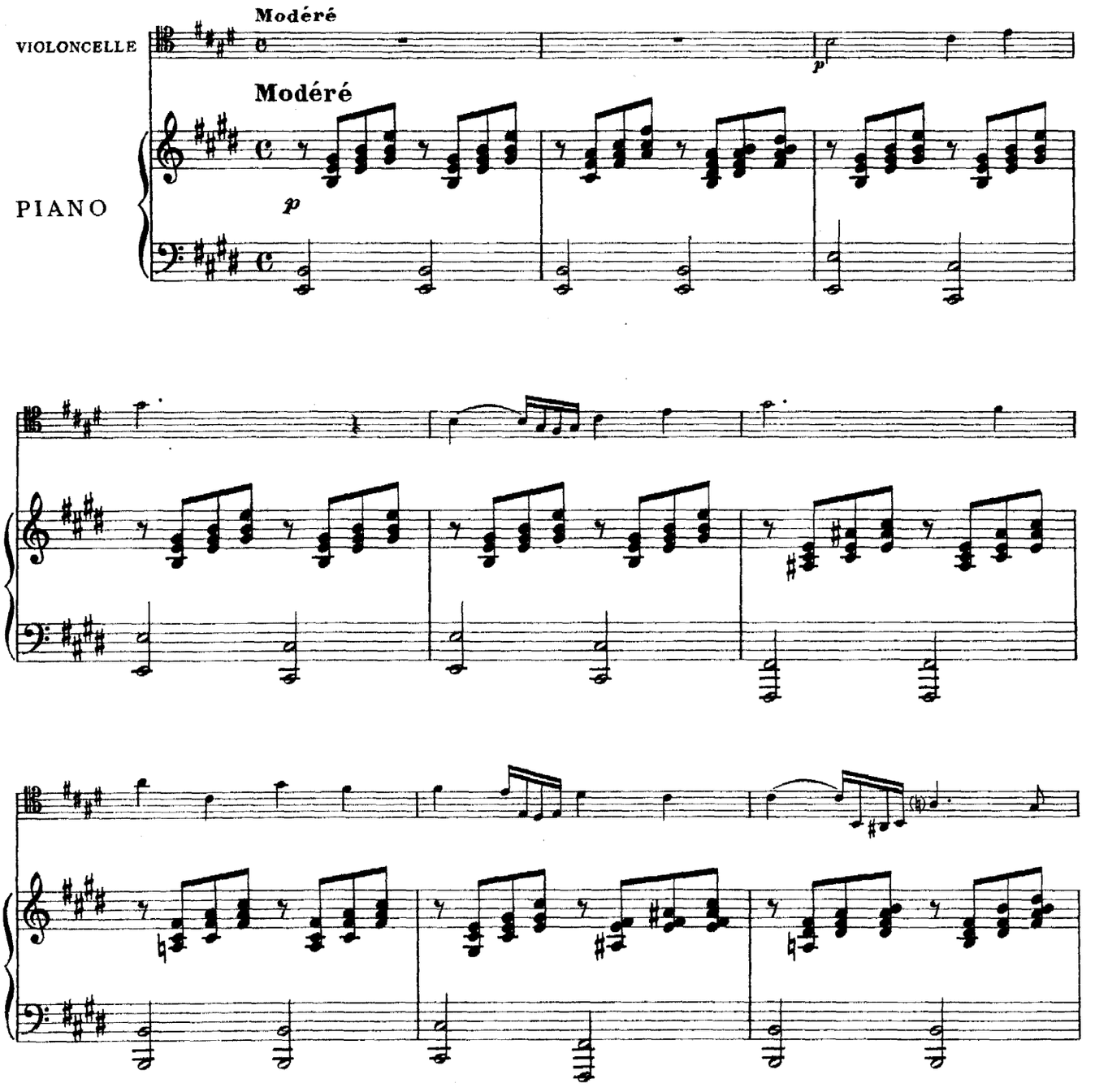

Copyright 1925 by l'Edition Belgo-Canadienne.
Propriété de l'EDITION BELGO-CANADIENNE:
12, Rue Bishop, Montréal-Canada.

E.B.C.17

Tous droits d'exécution, de reproduction et d'arrangement réservés pour tous pays.

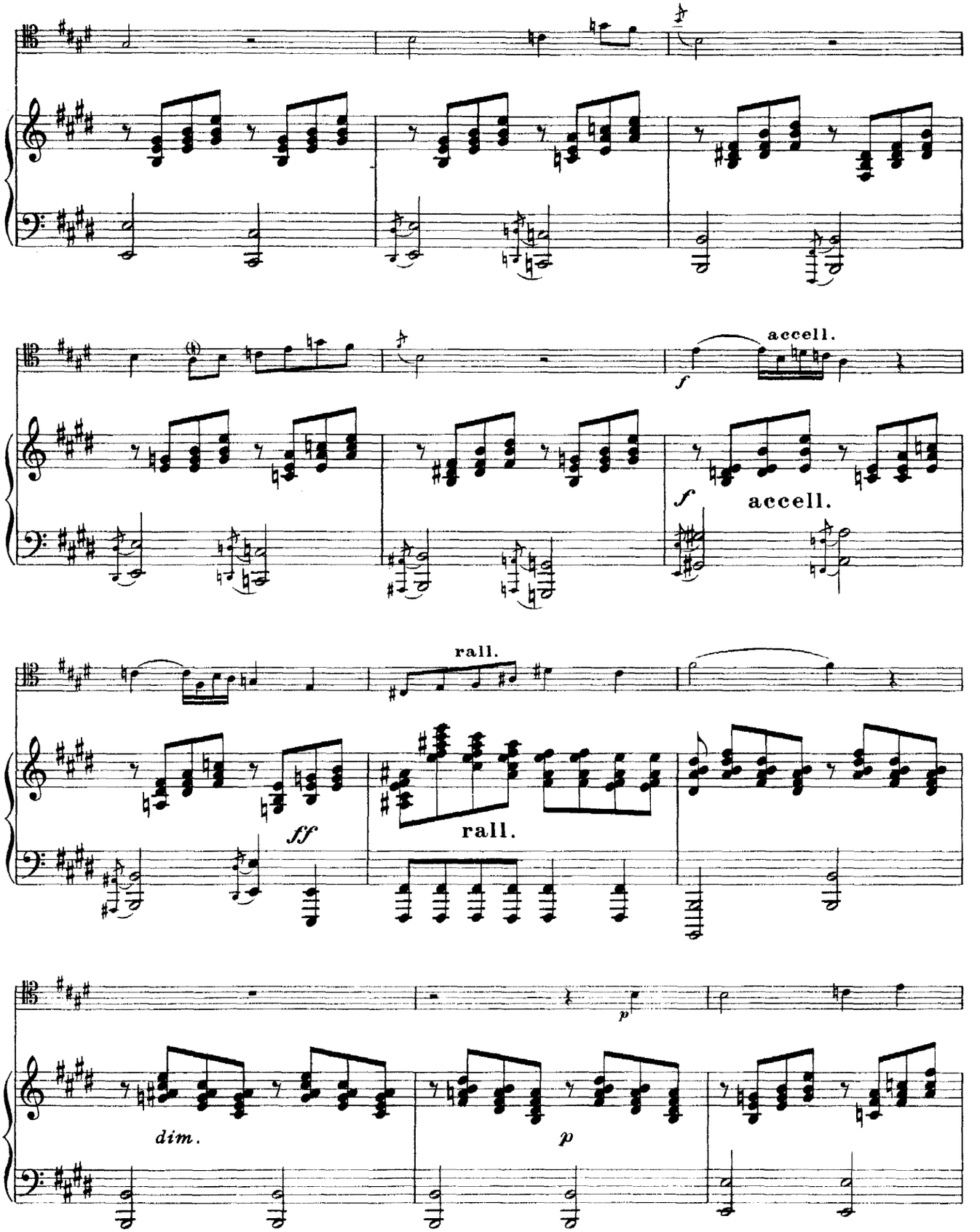
accell.
f
accell.
rall.
ff
rall.
p
dim.
p

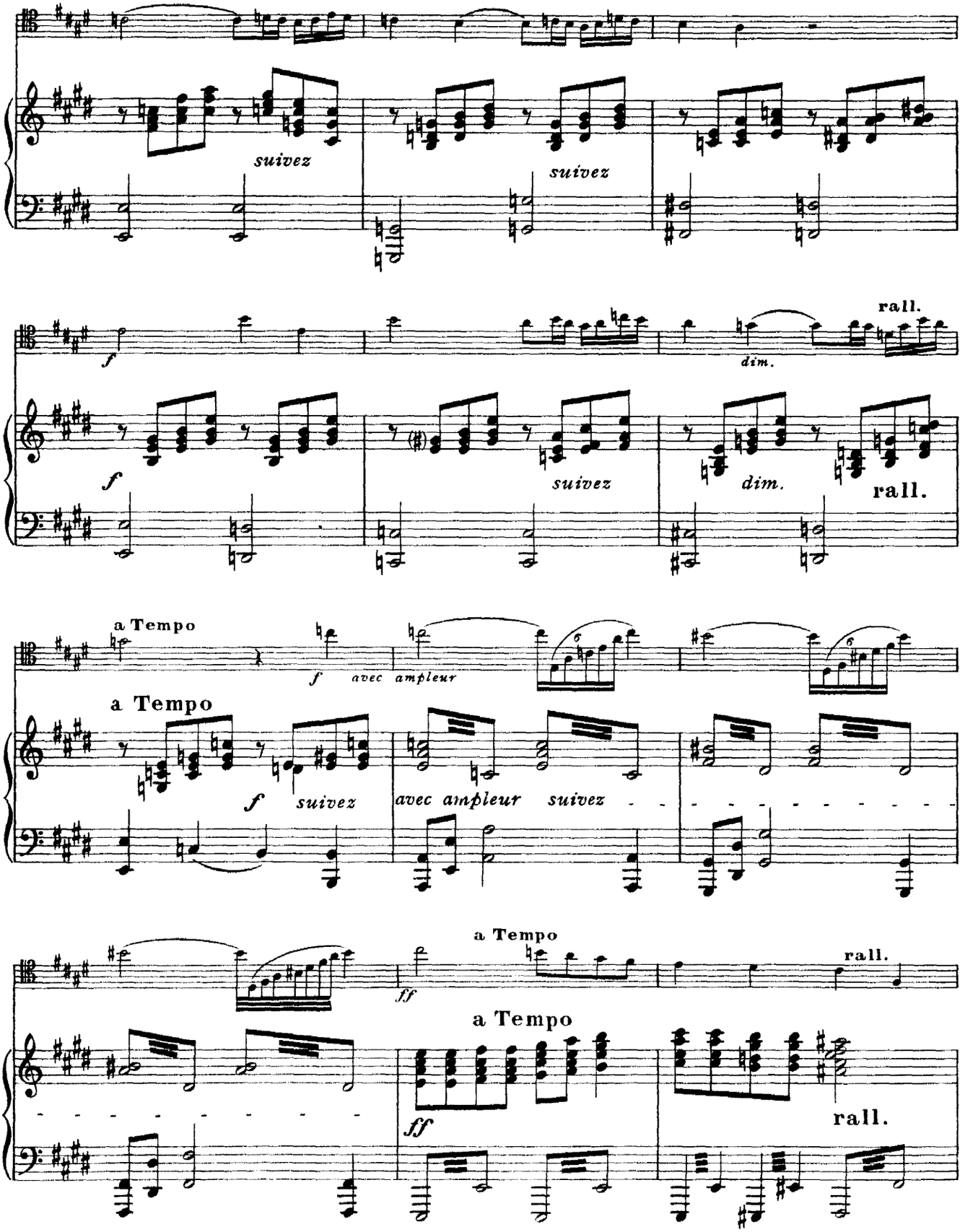
suivez
suivez
f
rall.
dim.
f
suivez
dim.
rall.
a Tempo
f avec ampleur
a Tempo
f suivez
avec ampleur suivez
a Tempo
rall.
ff
a Tempo
ff
rall.

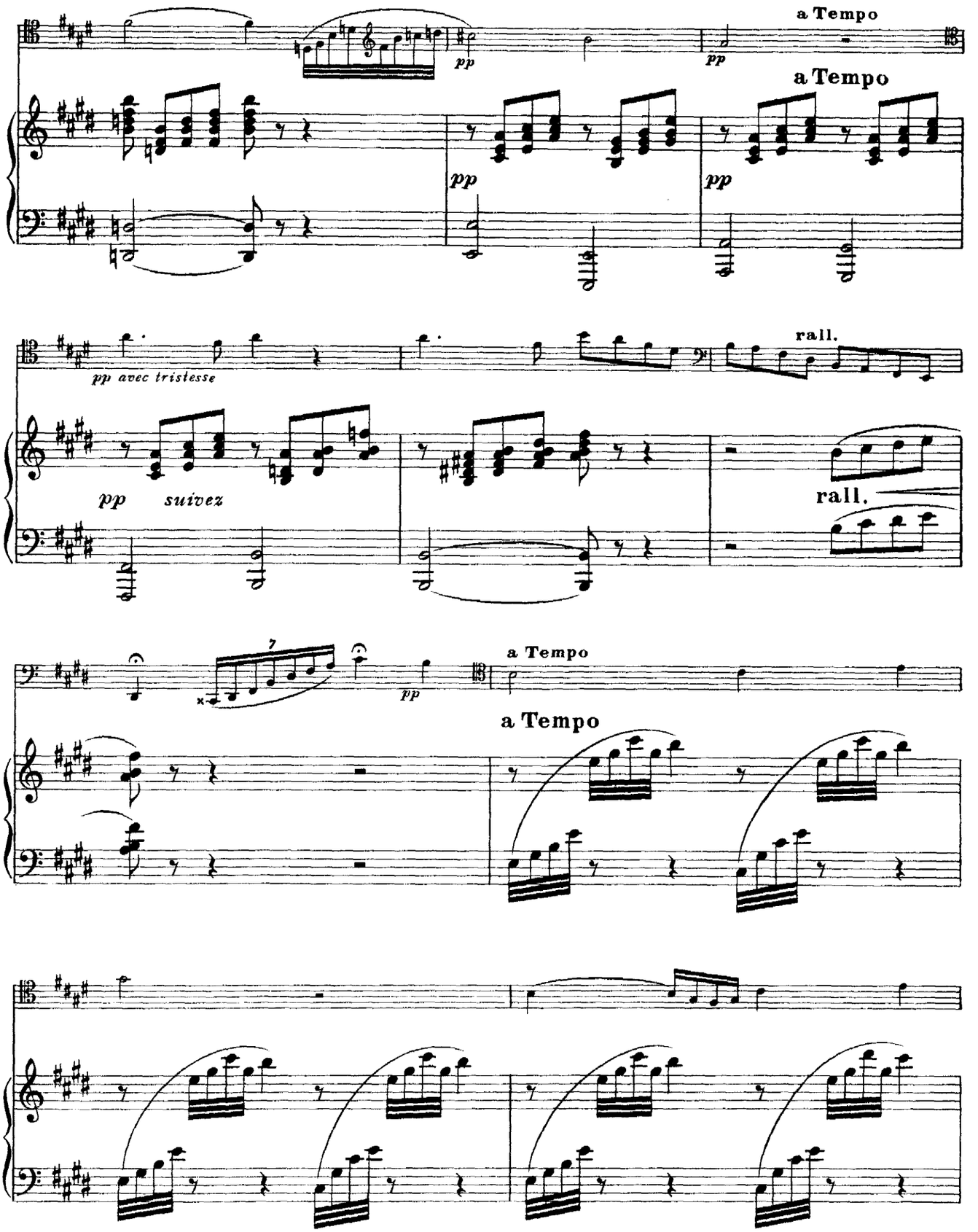
a Tempo
pp
pp
a Tempo
pp
pp
pp avec tristesse
rall.
pp
suivez
rall.
a Tempo
pp
a Tempo

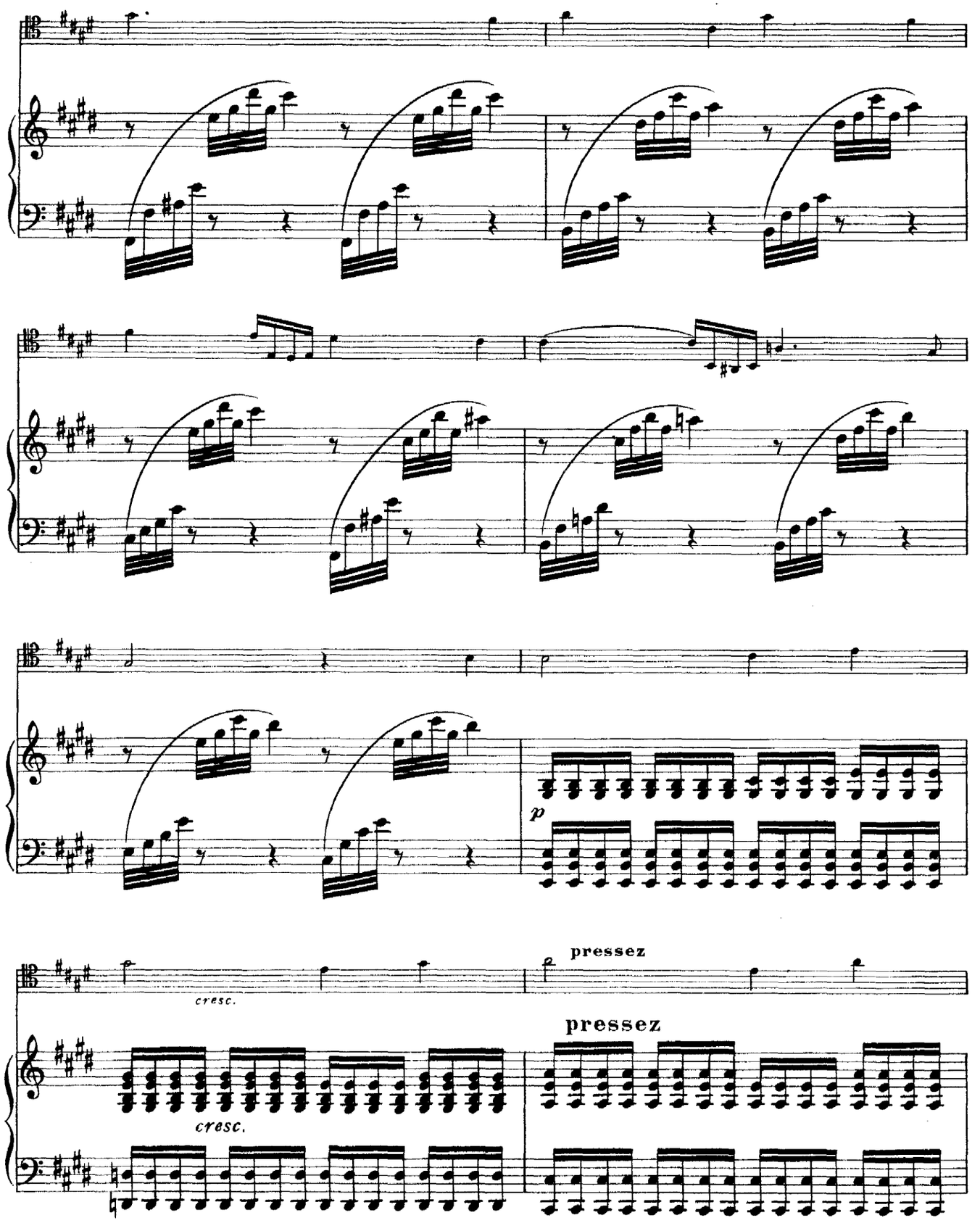
p
pressez
cresc.
pressez
cresc.

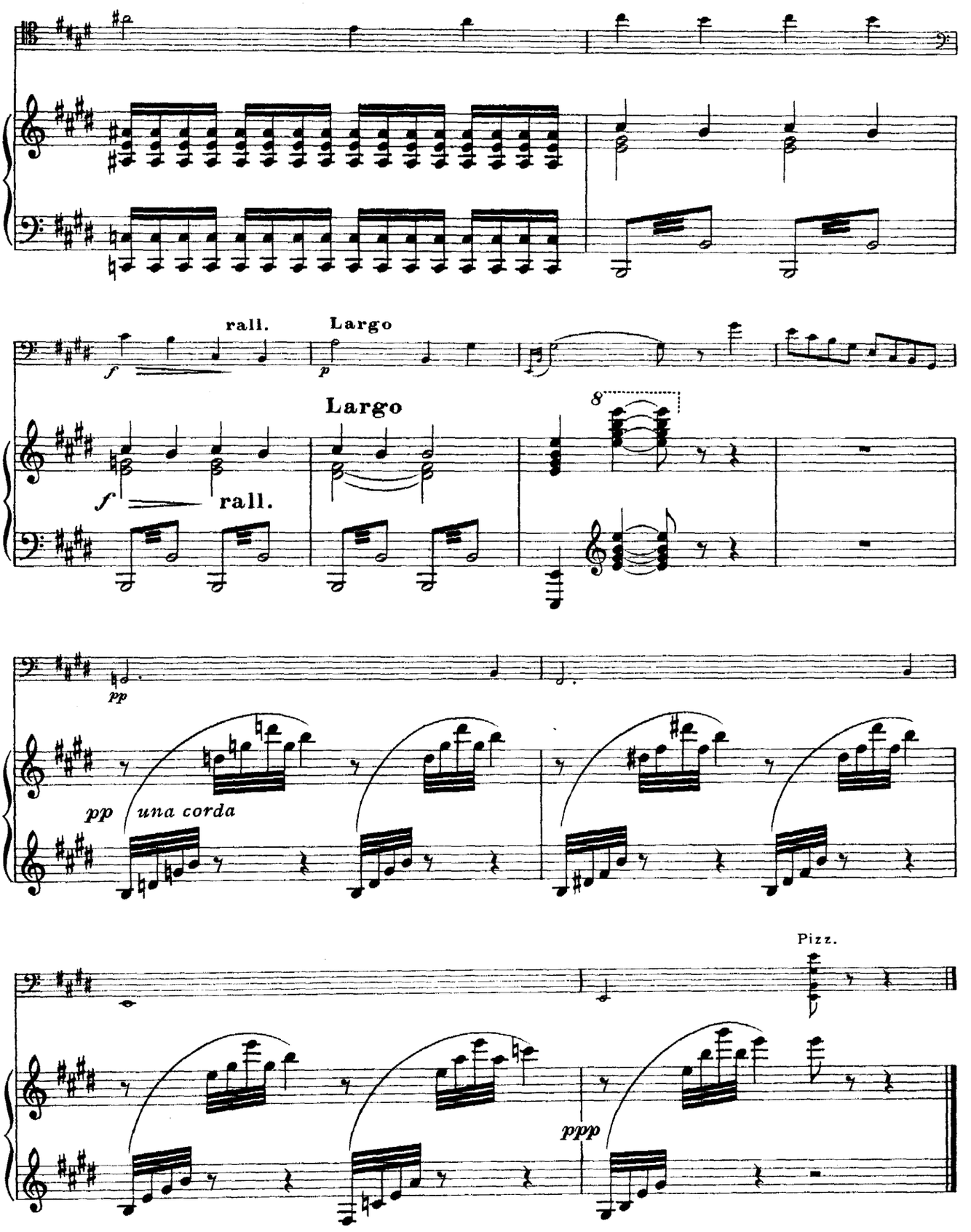

Grav. et Imp. J. De Vleeschouwer, Evere-Bruxelles.

NOUVELLES PUBLICATIONS

de

L'Edition Belgo-Canadienne

SŒUR MARIE-THÉRÈSE S. S. A.	**Ave Maria**	$ 0.50
» » » »	**Deux Cantiques**	0.60
ARTHUR LETONDAL	**Prélude grave,** pour Orgue.	0.50
J.-B. DUBOIS	**Élégie,** pour Violoncelle (Violon, ou Cor)	0.50
ALBERT CHAMBERLAND	**Sérénade,** pour Violon et Piano . . .	0.50
ALFRED LALIBERTÉ	**Refrain Lyrique,** pour Violon et Piano.	0.60
L. VALMONT	**Sur le Fleuve St-Laurent** (Valse facile pour Piano) .	0.50
» »	**Sur le Pont du Minnedosa,** (Mazurka facile pour Piano)	0.40
ALEXIS CONTANT	**La Charmeuse,** pour Violoncelle ou Violon et Piano .	0.60
» »	**Romance,** pour Violoncelle ou Violon et Piano .	0.50
» »	**Méditation,** pour Violoncelle ou Violon et Piano .	0.50
» »	**Clos ta paupière,** Mélodie	0.50
» »	**Baiser d'Amour,** Mélodie	0.50
» »	**Canada,** Mélodie	0.50
JOS. RYELANDT	**Nocturne,** pour Violoncelle (ou Violon) .	0.60
S. DUPUIS	**Aubade,** Mélodie	0.50
RENÉ BARBIER	**Fantaisie sur un vieux Noël,** pr Orgue	0.75
» »	**Poème,** pour Violoncelle et Piano . . .	1.00
H. M. JACQUET	**Bouquet de Noëls,** pr Piano (ou Orgue)	0.50
» »	» » » pour Violon et Piano	0.75
» »	**Rhapsodie sur un Chant Canadien,** (L'Alouette)	0.60
JACK MILTON	**Mount-Royal,** Fox-Trot	0.50

Œuvres de Mathieu CRICKBOOM :

La célèbre **Méthode de Violon,** en cinq cahiers;	chaque cahier	$ 0.60
La Technique du Violon, en trois cahiers;	chaque cahier	0.60
Les Maîtres du Violon, en douze cahiers;	chaque cahier	0.75

Œuvres de Paul GILSON :

Solfège en neuf volumes, avec accompagnement de Piano.
Traité d'Harmonie en trois volumes.
Étude sur les Intervalles.
Quintes, Octaves, et Polytonie.
Le Tutti Orchestral.

A Monsieur J. B. DUBOIS, Violoncelliste

ROMANCE

VIOLONCELLE

Pour Violoncelle ou Violon et Piano

ALEXIS CONTANT.

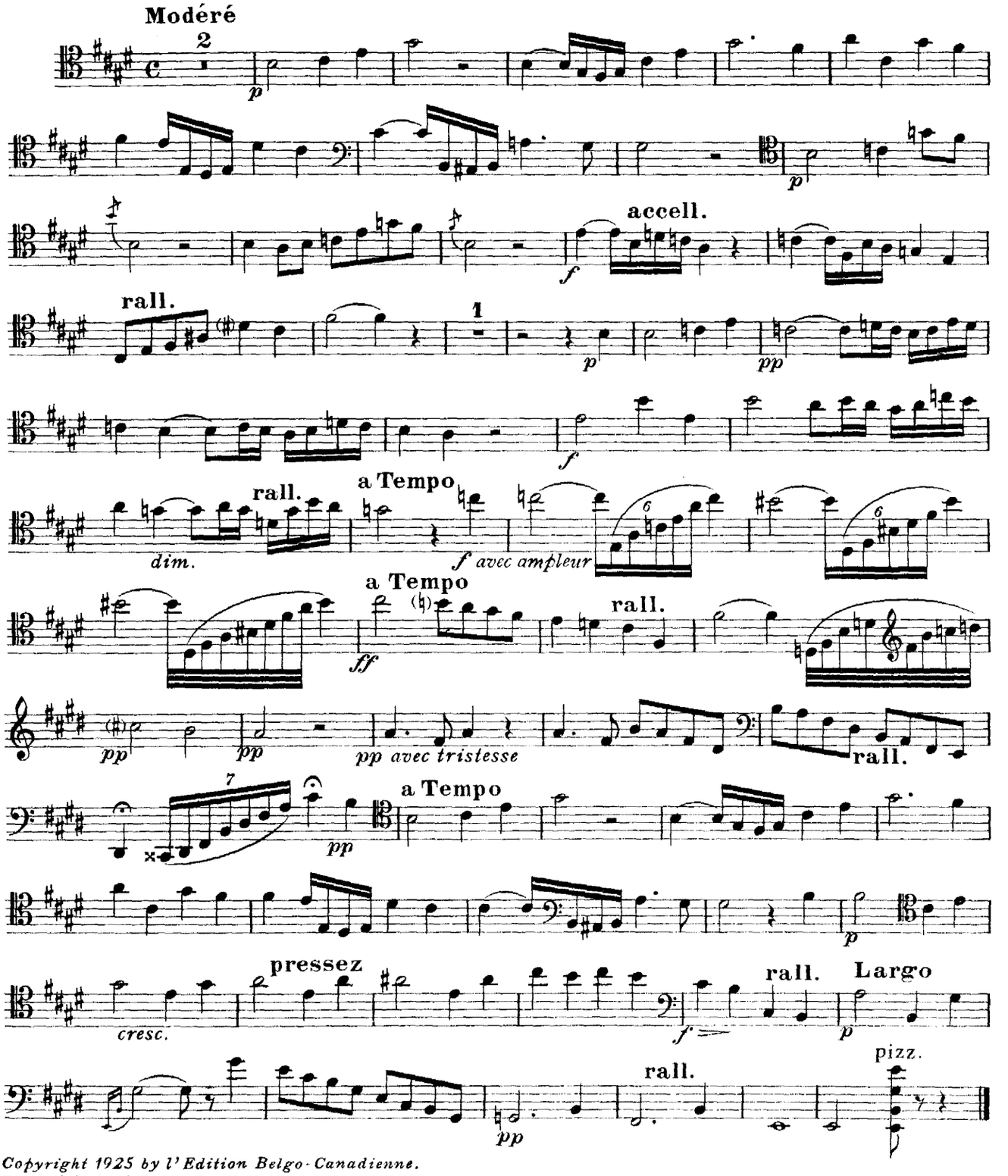

Copyright 1925 by l'Edition Belgo-Canadienne.
Propriété de l'EDITION BELGO-CANADIENNE:
12, Rue Bishop, Montréal - Canada.

Tous droits d'execution, de reproduction et d'arrangement reservés pour tous pays.

MQ
C1904
MUS
no. 1

A Monsieur J.B. DUBOIS, Violoncelliste

⊓ = Tirez l'archet
V = Poussez l'archet

ROMANCE

VIOLON

Pour Violoncelle ou Violon et Piano

ALEXIS CONTANT.
Transcription pour Violon
par H. d'HARICOURT.

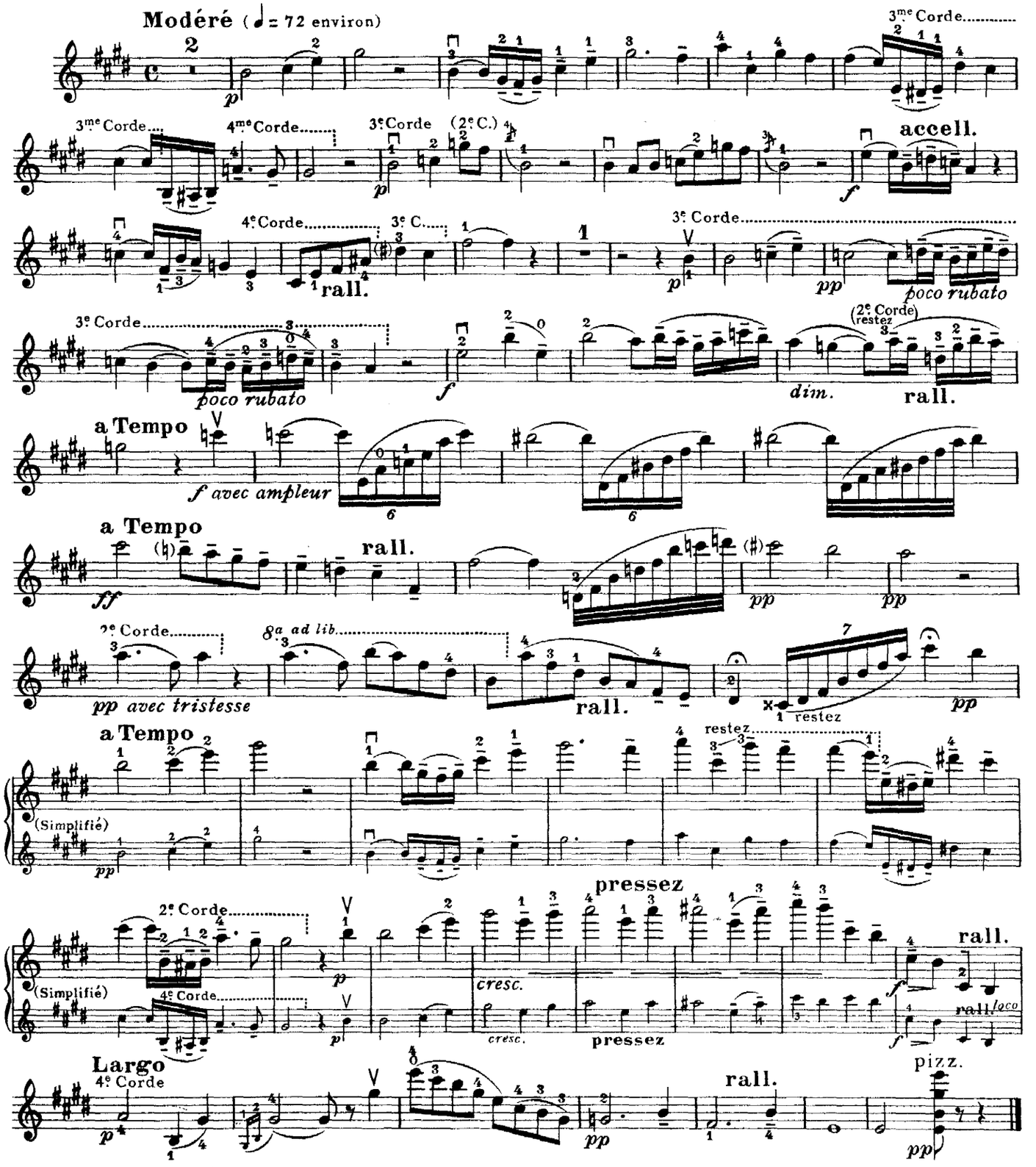

Copyright 1925 by l'Edition Belgo-Canadienne.
Propriété de l'EDITION BELGO-CANADIENNE:
12, Rue Bishop, Montréal-Canada.

E. B. C. 17

Tous droits d'exécution, de reproduction et d'arrangement réservés pour tous pays.

MR
00904
MUS
acc. 2