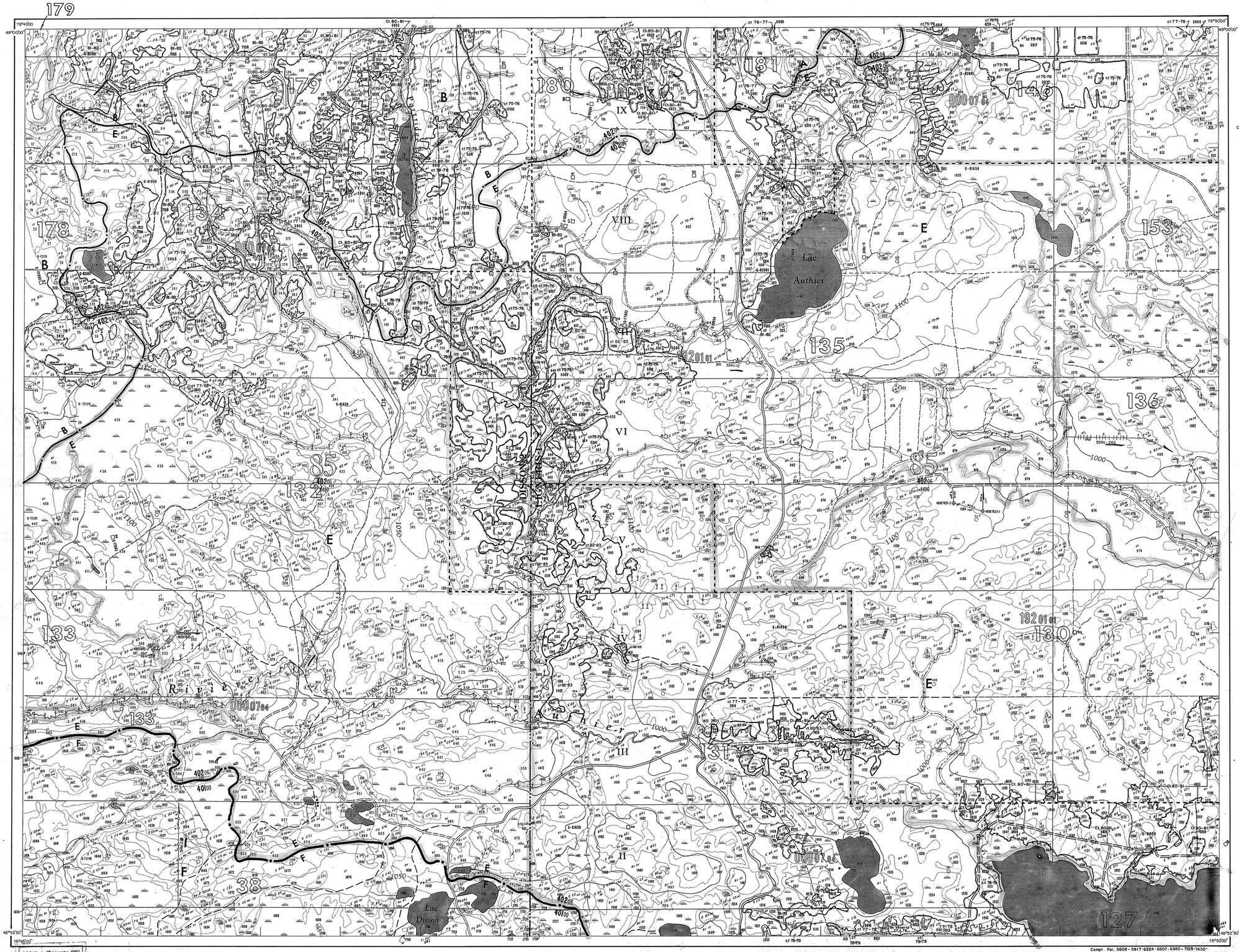

Dépôt légal - 3e trimestre 1980

Compt. Fer. 5608 - 5917 - 6224 - 6507 - 6840 - 7125 - 7430

Divisions territoriales en date du : 31 / 1 / 75

QUÉBEC

GOUVERNEMENT DU QUÉBEC
MINISTÈRE DES TERRES ET FORÊTS
DIRECTION GÉNÉRALE DES BOIS ET FORÊTS
SERVICE DE L'INVENTAIRE FORESTIER

RIVIÈRE MACAMIC

CARTE FORESTIÈRE

ÉCHELLE = 1/20,000

Chaînes 0 20 40 60 80 100 120 140 160 Chaînes
milles 0 1 2 milles

Carte de fond provenant d'un agrandissement du 1:50,000 du ministère de l'Énergie des Mines et des Ressources, d'Ottawa, agrandissement fourni par le service de l'Inventaire forestier du ministère des Terres et Forêts du Québec.

Photographies : Echelle = 1:20,000
ANNÉE
1972

Repère horizontal
Bâtiments, Édifices
Route nationale
Route secondaire
Portage, percée ou sentier
Voie ferrée
Ligne de faîte — bassin primaire
Ligne de faîte — bassin secondaire
Ligne de tenure
Ligne de division de recensement
Limite de municipalité
Ligne de canton

TERRAIN FORESTIER PRODUCTIF

COUVERTS

Résineux — R
Mélange — M
Feuillu — F

PRINCIPAUX GROUPEMENTS D'ESSENCES

Résineux — R
Sapinière — S
Pessière — E
Pinède à pin blanc ou rouge — Pb
Pinède à pin gris — Pg
Cédrière — C
Prucheraie — P
Méélézin — Me
Feuillus d'essences intolérantes avec résineux — Fi R
Bétulaie à bouleaux blancs avec résineux — Bb R
Tremblaie avec résineux — Tr R
Feuillus d'essences intolérantes avec pin gris — Fi Pg
Feuillus d'essences intolérantes avec pin blanc — Fi Pb
Bétulaie à bouleaux jaunes et résineux — Bj R
Érablière résineuse — Er R
Mélangé sur stations sèches — Ms
Mélangé sur stations humides — Mh
Feuillus d'essences intolérantes — Fi
Bétulaie à bouleaux blancs — Bb
Tremblaie — Tr
Bétulaie à bouleaux jaunes — Bj
Érablière — Er
Érablière à bouleaux jaunes — Er Bj
Érablière avec feuillus d'essences tolérantes — Er Ft
Érablière avec feuillus d'essences intolérantes — Er Fi
Feuillus sur stations sèches — Fs
Feuillus sur stations humides — Fh

STADE DE DÉVELOPPEMENT

En régénération — r
Jeune — j
Mûr régulier — mr
Mûr étagé — me
Mûr irrégulier — mi

ORIGINE

Friche — fr
Feu — br
Coupe totale — ct
Chablis total — ch t
Épidémie sévère — es
Plantation — p

PERTURBATION

Coupe partielle — cp
Chablis partiel — ch p
Épidémie légère ou moyenne — el
Brulis partiel — br p

ACCESSIBILITÉ

Inaccessible — in

TERRAIN FORESTIER IMPRODUCTIF

Dénudé et semi-dénudé sec
Dénudé et semi-dénudé humide
Aulnaie

TERRAIN NON FORESTIER

Rivière
Ligne de transmission
Agricole — A

HAUTEUR

DENSITÉ	TRÈS HAUT 70 pi	HAUT 50 pi	MOYEN 30 pi	COURT 10 pi
DENSE 60%	A 1	A 2	A 3	A 4
NORMALE 50%	B 1	B 2	B 3	B 4
MOYENNE 40%	C 1	C 2	C 3	C 4
CLAIRE 25%	D 1	D 2	D 3	D 4

SUPERFICIE
62 917 ..... oc
98,308 ..... mi²
25 461,7 ..... ha

CARTOGRAPHIÉ PAR : _____ ing. for.
SONDAGE : _____ ing. for.
CARTOGRAPHIÉ PAR : _____ ing. for.
SONDAGE : _____ ing. for.

ANNÉE DE PUBLICATION
1975
ANNÉE DE RÉVISION: AVRIL 1983

32-E-3	32-E-2	32-E-1	
S.E.	S.O.	S.E.	S.O.
N.E.	N.O.	N.E.	N.O.
32-D-14	32-D-15		32-D-16
S.E.	S.O.	S.E.	S.O.
N.E.	N.O.	N.E.	N.O.
32-D-11	32-D-10		32-D-9

NOTE: CARTOGRAPHIE PROVISOIRE
La localisation des lignes d'arpentage sur cette carte n'a aucune valeur officielle.

32 D/15 N.E.

DÉCLINAISON MAGNÉTIQUE : 13°

ROUYN - NORANDA

NO: _____