PRONOSTICS
Neige et froid.

LA PRESSE

Le plus fort tirage quotidien au Canada sans exception. (EDITION QUOTIDIENNE) Nos livres pour la vérification de notre tirage ouverts à tous.

La Circulation moyenne de LA PRESSE EST DE 140,00 COPIES PAR JOUR

33me ANNEE—No 33 MONTREAL, LUNDI 11 DECEMBRE 1916 UN C N

Rév. P. L. Hébert Séminaire 120 1817

LE REGLEMENT DE LA QUESTION DU TRAMWAY PAR LE GOUVERNEMENT

Sir Lomer Gouin dit, qu'au cas où la législature l'entreprendrait, elle s'efforcera de donner justice à toutes les les parties en cause. — Réponse à une importante délégation.

DES GRANDS EVENEMENTS SE PREPARENT A QUEBEC

On parle encore de la nomination d'une commission administrative par Québec, et on mentionne les noms de Mtre Charles Laurendeau, C. R., et et M. Justinien Pelletier, comme devant en faire partie.

LE PROJET D'UNE TAXE MOBILE

(Du correspondant de la PRESSE)

Québec, 11.—Tout semble indiquer que la question du tramway de Montréal sera au nombre des grands problèmes qui attendent de la législature une solution satisfaisante. Après une délégation du "Builders Exchange", auprès de sir Lomer Gouin, pour demander que le gouvernement provincial nomme une commission chargée de régler le litige, voici que cet avant-midi, une nouvelle délégation, composée d'une trentaine de citoyens des quartiers Bordeaux, d'Ahuntsic, Notre-Dame de Grâce, et de l'ancien quartier Côte-des-Neiges, s'est présentée auprès du premier-ministre, le priant de donner une solution immédiate à ce problème du tramway.

Les délégués avaient à leur tête, MM. l'ex-échevin Trefflé Bastien, Jos. Filiatrault, W.-H. Pauzé, Jos. Brunet, Emile Demers, qui exposèrent leurs griefs à Sir Lomer. Par leurs requêtes, les délégués, sans indiquer aucun mode de règlement, demandent que l'on en finisse avec cette question. Ils prétendent que la cité de Montréal n'a pas rempli les promesses faites aux quartiers nouvellement annexés. "Nous continuons de payer de fortes taxes", disent les contribuables, et nous n'avons rien de plus qu'autrefois. Nous sommes fatigués de cet état de choses et nous demandons à la législature de le faire cesser.

Les quartiers excentriques souffrent plus que tout autre des lenteurs apportées au règlement du problème du tramway, et nous voulons avoir justice."

Sir Lomer a répondu qu'il constatait que les requêtes demandant au gouvernement provincial de s'occuper du tramway se faisaient de plus en plus nombreuses et de plus en plus pressantes. Cependant, le premier ministre se contente de déclarer qu'il va soumettre la question à ses collègues, et il assure les délégués qu'au cas où la Législature entreprendrait l'étude d'une nouvelle franchise pour le tramway, elle s'efforcera de donner justice aux parties en cause.

De grands événements semblent se préparer pour la prochaine séance du comité des bills privés qui doit avoir lieu demain matin, à moins que, cédant à la requête du maire de Montréal, le premier-ministre ne renvoie cette assemblée à jeudi prochain, afin de permettre aux autorités municipales de Montréal de recevoir officiellement le nouveau gouverneur-général.

On parle beaucoup d'une requête de la part d'une portion considérable de la cité de Montréal qui, à la dernière heure, en dépit des décisions prises jusqu'ici, viendrait demander à Sir Lomer Gouin, de mettre Montréal sous le contrôle d'une commission qui verrait à l'administration de toutes ses affaires, d'ici les prochaines élections. On mentionne même les noms de Mtre Charles Laurendeau, avocat-en-chef de la ville, de M. Justinien Pelletier, contrôleur des finances, et autres dans le corps échevinal, comme devant faire partie de la nouvelle commission. Le projet, s'il est présenté, ne saurait manquer de susciter un débat intéressant.

La taxe mobile, comme moyen de combler le déficit dans les finances de la métropole est un autre point sur lequel on s'attend à une longue discussion.

Au sujet du tramway, le premier ministre a admis que le bureau des commissaires s'était engagé à régler la question du tramway, dans les trois mois qui suivraient la réorganisation des affaires de la compagnie, lors de la fusion de 1911.

DANGERS SUR L'ATLANTIQUE

New-York, 11.—L'anxiété causée par les avis annonçant qu'un croiseur auxiliaire allemand et deux sous-marins étaient dans l'Atlantique, près des côtes de l'Amérique, continue de régner dans les milieux maritimes. Le croiseur dont il est question menacerait de causer des ennuis aux autorités canadiennes, à Halifax.

GREVE DE CHANTEURS

Chicago, 11 — Quarante-trois chanteurs français, italiens, russes et anglais, faisant partie de la "Chicago Grand Opera Company" se sont mis en grève, hier soir, au cours d'une représentation. M. Campanini, directeur, a refusé de céder et la représentation a été continuée sans choeur d'hommes.

A L'ALLEMANDE

Paris, 11.—Une dépêche de Berne annonce que l'Allemagne a répondu à la note de la Suisse relative à la déportation des Belges. L'Allemagne dit clairement que la Suisse n'a pas raison d'intervenir dans un cas où ses intérêts ne sont pas mis en jeu. La réponse est, cependant, polie.

LE JUGE FAIT DES DEMANDES AUX AVOCATS

Il les prie de ne plus lui soumettre autant de procédures sans besoin.

A LA PRATIQUE

A l'ouverture de la Cour de pratique, ce matin, l'honorable juge Allard a annoncé aux membres du barreau que ce tribunal ne siégera ni le lendemain du jour de Noël, ni les deux jours qui suivront le jour de l'An. En outre, il a dit que le jeudi et le vendredi suivant le jour de l'An, la Cour de pratique ne siégera que pour les affaires urgentes. Ses séances régulières ne recommenceront que la semaine qui suivra le jour de l'An. L'honorable juge Allard a annoncé la chose à la demande du juge en chef. Parlant ensuite en son propre nom, comme président de la Cour de pratique, il a prié les avocats de pas prendre inutilement son temps, qui devrait être consacré aux affaires importantes et contestées, en lui soumettant sans besoin des procédures contestées, sur lesquelles le protonotaire peut rendre jugement. Les membres du barreau devront s'entendre avec le dévoué greffier, M. L.-A. Bédard, pour simplifier leur procédure et la rendre plus rapide, sans que le juge soit appelé à statuer dans chaque cas, quand il n'y a pas de contestation.

ON ADMIRE LE CANADA A LONDRES

(Du correspondant de la PRESSE)

Ottawa. — De retour d'Angleterre, sir Thomas White, ministre des finances, dit qu'en Angleterre on se rend compte de plus en plus du rôle que joue le Canada dans cette guerre. On a, dit-il, là-bas la plus grande admiration pour la valeur des soldats canadiens qui sont au front et on compte beaucoup sur la coopération du Canada pour fournir des munitions de guerre et des produits alimentaires.

EN VISITE OFFICIELLE

L. L. E. E. le Duc et la Duchesse de Devonshire, les nouveaux hôtes de Rideau Hall, qui arrivent cette après-midi à Montréal, en visite officielle.

GRAVE QUESTION

New-York, 11—L'enquête du gouvernement fédéral sur le coût de la vie a été commencée aujourd'hui à New-York. Des enquêtes semblables seront faites à Chicago, à Détroit, à Tolédo et à Cincinnati. Un grand jury aura à rendre des décisions.

SIR R. BORDEN DANS L'OUEST

Winnipeg, 11.—Sir Robert Borden, M. R.-B. Bennett, directeur du service national, et l'hon. M. Norris, premier ministre du Manitoba, porteront, ce soir, la parole à Winnipeg; sir Robert Borden est l'hôte de sir James Aitkens.

LA REVOLUTION CHEZ LES GRECS

Londres, 11 (1 heure 30 de l'après-midi)—Les dépêches d'Athènes annoncent aujourd'hui qu'une révolution a éclaté dans les Cyclades, groupe d'îles grecques situées dans la mer Egée.

MORT DU MARECHAL OYAMA

Tokio, 11. — Le maréchal Iwo Oyama, qui fut commandant en chef des troupes du Japon durant la guerre russo-japonaise, est décédé.

MYSTERIEUX DRAME DANS EAST ANGUS

Un citoyen de l'endroit trouve la mort dans d'étranges circonstances.

L'ENQUETE TENUE PAR LE CORONER BACHAND

La police n'a pu jeter la lumière complète sur cette affaire.

SINGULIERE COINCIDENCE

(Du correspondant de la PRESSE)

East Angus, 11.—Un de nos concitoyens, M. Joseph Fortier, est mort à la fin de la semaine dernière dans des circonstances qui ont créé un profond émoi dans la paroisse. Les conversations vont leur train et la population est fort surexcitée. La cause de la mort est restée mystérieuse, en dépit de tout ce qui a été fait jusqu'ici pour tâcher de découvrir quelque chose qui puisse jeter un peu de lumière sur le drame, car c'est bien d'un drame en effet dont il s'agit. Le coroner a tenu une enquête et le verdict qui a été rendu dit seulement que Fortier a succombé à une fracture du crâne suivi d'épanchement de sang au cerveau.

Voici, d'après ce que l'on a recueilli de part et d'autre, ce qui se serait passé. Mercredi soir, Fortier, marié et père de deux enfants, arrivait chez lui dans un tel état d'ivresse, paraît-il, qu'il lui fallut l'aide de deux citoyens pour qu'il pût parvenir à monter chez lui. Là, une chicane aurait éclatée quand certaines personnes de la famille le virent arriver dans cet état. Des jeunes gens, attirés par le bruit, parvinrent à rétablir la paix. Plus tard, arrivait chez Fortier son beau-frère, M. Napoléon Roy, puis deux messieurs Skelling. Que s'est-il passé à partir de ce moment? C'est ce que l'on ignore. Toujours est-il que le lendemain matin, un forgeron dont la boutique se trouve au-dessous du logis de Fortier, entendant râler à l'étage au-dessus, alla chercher son voisin, M. Champigny. Ils essayèrent d'entrer dans la maison, mais la porte était fermée à clef. Ils se décidèrent alors à passer par une fenêtre et pénétrèrent dans le logis où ils trouvèrent le malheureux Fortier privé de connaissance. Le docteur Bonfield, qui fut aussitôt appelé, déclara qu'il ne pouvait arracher Fortier à la mort. En effet celui-ci expira vendredi matin, sans avoir repris connaissance.

On dit que la femme de la victime se serait rendue chez son père de bonne heure dans la soirée qui a précédé la découverte de Fortier sans connaissance.

Le constable Burns s'est saisi de l'affaire et le coroner Bachand, de Sherbrooke, a tenu une enquête après laquelle a été rendu le verdict plus haut mentionné.

Par une singulière coïncidence, le logis où demeurait Fortier est précisément le même que celui qui était occupée par M. Adélard Jacques, le forgeron qui fut électrocuté, au mois d'août dernier, devant sa porte, par un fil électrique chargé.

MAGASIN DETRUIT

Ernsdale, Ont., 11.—Le magasin de J.-W. Macdonald a été détruit par le feu et les pertes sont évaluées à $8,000.

AUDACIEUX USURPATEUR

GUILLAUME DE HOHENZOLLERN, qui vient de se proclamer roi de Roumanie en remplacement de son propre frère, le roi Ferdinand, l'ami des alliés celui-là. L'insurpateur combat avec les austro-allemands.

PREMIERE VICTIME DU PATIN

Quatre jeunes gens sont précipités dans l'eau à l'Epiphanie.

LA GLACE A CEDE SOUS LEUR POIDS

Une jeune fille périt tandis que ses trois compagnons sont sauvés.

(Du correspondant de la PRESSE)

L'Epiphanie, 11—Un pénible accident qui s'est produit ici, hier après-midi, sur la petite rivière l'Achigan, est venu plonger notre population dans un émoi facile à comprendre. Une jeune fille, Mlle Rita Amirault, âgée de 21 ans, s'est noyée tandis que ses deux frères, MM. Herman et Noël Amirault et un ami, M. J. Gagnon, comptable, de la banque Provinciale ici, qui l'accompagnaient, n'ont pu être sauvés qu'à grande peine.

Les quatre jeunes gens, après avoir assisté aux vêpres, hier après-midi, vers trois heures et demie, se rendaient à la demeure de M. Adélard Amirault, père, à une quinzaine d'arpents du village, pour y chercher leurs patins. On s'était amusé longtemps, sur le pont de glace, dans la matinée, et il ne semblait y avoir aucun obstacle à une nouvelle course sur la rivière traîtresse.

Mlle Amirault et M. Gagnon s'y engagèrent les premiers, suivis de près par les deux frères de la jeune fille. Bientôt, un craquement sinistre se fit entendre et le premier couple fut entraîné dans l'eau glacée. Gagnon se saisit de la jeune fille et tenta de remonter sur la glace qui se brisait à mesure qu'il avançait. Herman et Noël Amirault étaient alors parvenus à l'endroit fatal. Ils tentèrent à leur tour, de porter secours aux deux jeunes gens, mais la glace céda sous leur poids et ils furent aussi entraînés dans le courant.

Quelques passants qui furent témoins de cette scène dramatique se portèrent au secours des jeunes imprudents. Lorsque les frères Amirault tombèrent à l'eau, le jeune Gagnon épuisé, lâcha la jeune fille qui disparut pour ne plus reparaître à la surface. Les personnes accourues parvinrent à sauver les trois jeunes garçons, mais, en dépit de tous les efforts tentés, il a été impossible de retirer Mlle Amirault.

Pendant une partie de la nuit, on a sondé le fond de la rivière mais il a été jusqu'ici impossible de repêcher le cadavre de la malheureuse jeune fille.

JOFFRE DOIT ETRE REMPLACE

Le général Petain va devenir commandant en chef des alliés, en France.

LES RESULTATS DES SEANCES SECRETES

Le défenseur de Verdun n'était que colonel au commencement de la guerre.

CHANGEMENTS RADICAUX

LE GENERAL PETAIN

Washington, 11—Des dépêches privées de Paris relatives aux délibérations secrètes de la chambre des députés de France, la semaine dernière, confirment les rapports précédents disant que le général Petain, le défenseur de Verdun, va succéder au général Joffre au poste de commandant suprême de toutes les forces alliées, sur le front occidental. Ce sera le premier résultat des changements radicaux dans l'organisation qui vont suivre la concentration de la direction de la guerre en un petit conseil, comme cela a été fait en Angleterre. Le général Petain, peu connu hors de l'armée française, était colonel au commencement de la guerre.

CHOIX DES OFFICIERS DES MINEURS DE L'AMERIQUE

Indianapolis, 11—Les 400,000 membres de l'association des "United Mine Workers of America" éliront leurs officiers demain. M. John-P. White est de nouveau candidat et il a pour adversaire M. John-H. Walker, de l'Illinois. L'association compte un grand nombre de membres au Canada.

POUR LA FRANCE

Paris, 11. — Il est entendu que le gouvernement anglais s'est engagé à envoyer immédiatement en France 10,000 wagons de chemin de fer. Il en enverra 10,000 autres plus tard. On dit que, jusqu'ici, 20,000 voitures de chemin de fer français ont été mises à la disposition des Anglais.

OUTRAGE AUX ETATS-UNIS

Washington, 11.—Il a été annoncé aujourd'hui, au département d'Etat que, d'après les renseignements complets sur la destruction du steamer anglais "Marina", les Allemands, en torpillant ce navire ont apparemment violé les promesses faites par Berlin aux Etats-Unis. On sait que le torpillage du "Marina" a coûté la vie à six Américains.

LE GOUVERNEUR A L'UNIVERSITE LAVAL

Demain soir, à 5 h. 15, dans la salle des promotions, l'Université recevra officiellement Leurs Excellences le duc et la duchesse de Devonshire. Il y aura adresse par Mgr le recteur de Montréal et réponse en français par le gouverneur.

Les personnes qui ont reçu des invitations voudront bien être exactes à se rendre pour l'heure fixée.

Londres, 11.—Le lieutenant H. Lefebvre est au nombre des officiers qui ont obtenu un congé leur permettant d'aller au Canada.

LA REORGANISATION DU CABINET DE M. BRIAND

Les ministres et sous-secrétaires français remettront aujourd'hui leur démission.

UN CONSEIL DE GUERRE

Paris, 11.—Afin de faciliter la réorganisation du gouvernement français, tous les ministres et les sous-secrétaires doivent aujourd'hui remettre leur démission. Il est aussi annoncé dans le journal le "Matin" que la réorganisation dans le haut commandement de l'armée étant une mesure essentiellement administrative, elle ne sera pas définitivement réglée avant que le nouveau ministère se présente demain, mardi, à la Chambre des députés pour demander un vote de confiance. Le premier-ministre Briand a été excessivement occupé ces deux derniers jours dans des entretiens avec des hommes politiques, des hommes d'affaires et des manufacturiers pour mener à bonne fin sa réorganisation. Tout comme en Grande-Bretagne, il y aura un conseil de guerre composé de cinq personnes. En outre, continue le "Matin", M. Briand a annoncé que toutes les méthodes surannées devraient disparaître et que chacun des ministres aura des pouvoirs très absolus pour se faire obéir et réorganiser.

LA SCIENCE EN DEUIL

PAUL LEROY-BEAULIEU, le grand économiste français, qui vient de mourir à Paris.

PAS SANS LA COOPERATION DES CANADIENS-FRANÇAIS!

(Spécial à la "Presse")

Ottawa, 11.—C'est de la folie et de la rêverie que de croire que l'on peut gouverner les destinées politiques du Canada sans l'aide et la coopération des Canadiens-français." Telles sont les paroles qui ont été prononcées, avant-hier, par le professeur Wrong, de l'université de Toronto, au Château Laurier, au cours d'une conférence. "Le temps est venu, a-t-il dit, où les rivalités de races en ce pays doivent disparaître. Le plus tôt on mettra de côté les rivalités entre les races, le plus tôt on pourra obtenir un bon résultat dans le développement de ce pays."

LA DISTRIBUTION DES CARTES DU SERVICE NATIONAL SE FERA PAR LES MAITRES DE POSTE

(Du correspondant de la "Presse")

Ottawa, 11.—Dans la première semaine de janvier, les maîtres de poste du Canada commenceront de distribuer des cartes pour le service national. On fera un recensement de tous les hommes en ce pays entre les âges de seize et soixante-cinq ans.

LLOYD-GEORGE ET LES MEMBRES DU NOUVEAU CABINET QU'IL A FORME EN ANGLETERRE. (Voir détails ailleurs)

FORMATION DU GOUVERNEMENT LLOYD GEORGE

Le nouveau premier-ministre s'assure le concours de tous les partis, et forme en même temps un conseil de guerre de cinq membres.

LES COMMENTAIRES

Londres, 11.—La liste officielle des membres du nouveau cabinet britannique, rendue publique hier soir, comprend les noms prévus dans les pronostics non officiels, à l'exception de deux ou trois changements peu importants. M. Lloyd George, lord Miner, le comte Curzon, Andrew Bonar Law et Arthur Henderson forment ce qu'on appelle officiellement le cabinet de la guerre, tandis que les autres, qui auraient été, en temps ordinaire, désignés comme ministres du cabinet, sont appelés chefs des départements.

Un point important dans cette organisation nouvelle, c'est qu'elle concentre beaucoup plus de pouvoir dans les mains du premier ministre que jamais auparavant dans l'histoire de la Grande-Bretagne. M. Lloyd George proposait à l'ancien premier ministre Asquith la formation d'un conseil de guerre auquel le premier ministre n'appartiendrait pas, quoiqu'il dût avoir le pouvoir de donner sa sanction au travail de ce comité. M. Lloyd George n'a pas hésité à prendre une position ressemblant bien plus à celle d'un dictateur que celle qu'il était disposé à accorder à son prédécesseur.

Le cabinet de guerre aura des réunions tous les jours, pour diriger la conduite de la guerre, et M. Lloyd George, lord Miner et M. Henderson étant libres de toute attache départementale, cela leur permettra de consacrer tout leur temps au conseil de guerre. Le travail de l'échiquier et le poste de premier représentant du gouvernement à la chambre des communes absorberont la plus grande partie du temps de M. Bonar Law, tandis que la présence de lord Curzon à la chambre des lords l'obligera à s'absenter souvent du conseil de guerre. Ainsi donc, M. Lloyd George, lord Miner et M. Henderson seront les principaux directeurs de la guerre.

Pour les fins pratiques, le gouvernement sera un cabinet de quatre. On ne sait encore s'il y a un projet pour organiser des réunions de tous les chefs des départements ayant le rang de ministres; mais il y aura certainement des réunions auxquelles prendront part le ministre des affaires étrangères et celui de la marine.

Une séance du conseil privé a lieu aujourd'hui, pour l'assermentation des ministres. Demain le nouveau premier ministre prononcera, à la chambre des communes, un discours dans lequel il énoncera le programme du nouveau gouvernement. On proposera un projet de loi pour permettre aux membres du gouvernement de prendre leurs sièges sans passer par les formalités de la nouvelle élection que la loi demande quand un député accepte une position de ministre.

On trouve, dans le nouveau cabinet, douze libéraux, quinze unionistes, trois ouvriers et trois autres sans aucune attache de parti. Ces trois derniers sont: le ministre du commerce, celui de l'instruction et le contrôleur des affaires maritimes.

Les principaux personnages parmi les nouveaux fonctionnaires, sont: le contrôleur des affaires maritimes et le directeur des vivres. Ce dernier est le baron Devonport, qui a été directeur du port de Londres, une position exigeant de grandes aptitudes pour les affaires. Sir Joseph Maclay, le contrôleur des affaires maritimes, est un grand propriétaires de navires d'Ecosse. Le monde des affaires est, en outre, représenté dans le ministère par : le baron Rhonda, un grand propriétaire de mines de charbon, chargé du poste du "local government board"; sir Albert Stanley, ministre du commerce; sir Alfred Mond, manufacturier, commissaire des travaux publics ; sir Frederick Cawley et Albert Illingworth.

On avait réclamé avec énergie des hommes capables, actifs et expérimentés, pour diriger le département de l'agriculture et celui de l'instruction : Lloyd George a satisfait à ce voeu en choisissant Rowland E. Prothero, qui administre les immenses propriétés du duc de Bedford, et Herbert A. L Fisher, qui s'est fait une brillante réputation d'éducateur ami du progrès, comme directeur de l'université de Sheffield.

Sir Robert Finlay a renoncé à la pension attachée au poste de lord haut chancelier ; cette renonciation sera très populaire. Le lord chancelier a un traitement de dix mille louis sterling pendant qu'il est en office et une pension de cinq mille louis sterling après qu'il a quitté son poste.

T. P. O'Connor a donné avis, à la chambre des communes, qu'il proposera la formation de commissions parlementaires destinées à seconder le gouvernement, imitant en cela l'exemple de ce qu'on fait en France.

Une de ces commissions s'occupera probablement de la vente des boissons. Il est probable que le commerce de la bière sera restreint et que l'on défendra la fabrication du "whiskey" et du "gin".

D'après le "Weekly Dispatch", un des organes de lord Northcliffe, le programme de Lloyd George sera compris dans les neuf articles suivants :

Premièrement, l'armement des navires de commerce, pour qu'ils puissent combattre les sous-marins; deuxièmement, préparation pour l'offensive du printemps ; troisièmement, mobilisation de la population civile entre les âges de seize et soixante ans ; quatrièmement, plus grande efficacité du blocus ; cinquièmement, mise à la ration de la population, au moyen de l'émission de billets pour les vivres ; sixièmement, augmentation de la production de la nourriture au pays ; septièmement, suppression des mesures militaires n'important pas directement au succès de la guerre ; huitièmement, mise en vigueur de la défense du luxe ; neuvièmement, imposition de jours où on ne mangera pas de viande.

Voici la liste officielle complète des membres du nouveau gouvernement constitué par M. Lloyd George :

CABINET DE LA GUERRE

David Lloyd George, premier ministre ; le comte Curzon, président du conseil et représentant du gouvernement à la chambre des lords ; Arthur Henderson, ministre sans portefeuille ; lord Milner, ministre sans portefeuille ; Andrew Bonar Law, chancelier de l'échiquier et représentant du gouvernement à la chambre des communes.

AUTRES MINISTRES

Sir Robert Danhatyne Finlay, lord haut chancelier; sir George Cave, ministre des "home affaires"; Arthur-J. Balfour, ministre des affaires étrangères; Walter Hume Long, ministre des colonies; lord Derby, ministre de la guerre; Austen Chamberlain, ministre des affaires indiennes; le baron Rhonda (D. A. Thomas), président du "local government board";sir Albert Stanley, ministre du commerce; John Hodge, ministre du travail; sir Edward Carson, premier lord de l'amirauté; le docteur Christopher Addison, ministre des munitions; lord Robert Cecil, ministre du blocus; le baron Devonport, directeur des vivres; sir Joseph Paton Maclay, contrôleur des affaires maritimes; Rowland-E. Prothero, ministre de l'agriculture; Herbert-A.-L. Fisher, ministre de l'instruction; sir Alfred M. Mond, commissaire des travaux; sir Frederick Cawley, chancelier du duché de Lancaster; Albert Illingworth, ministre des postes; George N. Barnes, ministre des pensions; sir Frederick-E. Smith, procureur-général; Gordon Hewart, solliciteur général; Robert Munro, secrétaire pour l'Ecosse; James-A. Clyde, lord-avocat; Thomas-B. Morrison, solliciteur-général pour l'Ecosse; le baron Wimborne, lord-lieutenant d'Irlande; Henry-E. Duke, secrétaire pour l'Irlande; sir Ignatius J. O'Brien, lord chancelier pour l'Irlande.

INDISPOSITION DE M. LLOYD-GEORGE

Londres, 11. (12 heures 46 de l'après-midi).— Le premier ministre, M. Lloyd-George, est malade. Il n'a pu se rendre aujourd'hui avec ses collègues au palais de Buckingham pour recevoir des mains du roi les sceaux officiels. Les membres du cabinet qui doivent être réélus, si la chambre des députés n'adopte pas un bill rendant la réélection inutile, prendront leurs postes comme si toutes les formalités officielles avaient été remplies. Cependant, ils ne pourront pas paraître demain devant la chambre des communes. Il est probable que la déclaration ministérielle ne sera faite que jeudi, alors que le vote d'un crédit sera demandé. M. Asquith et ses partisans occuperont les sièges réservés à l'opposition. Le parti ouvrier indépendant dont les membres sont favorables à la paix se rangeront du côté de l'opposition. Les nationalistes se réuniront demain pour adopter une attitude. Il est probable qu'ils insisteront pour demander la mise en liberté des Irlandais arrêtés durant la rebellion et pour exiger des changements immédiats dans l'administration de l'Irlande.

Il est annoncé officiellement que M. Lloyd-George souffre d'un refroidissement et que ses médecins lui ont défendu de sortir aujourd'hui.

"...A VOUS D'ACHETER DE BONNE HEURE".

Faites-le Immédiatement ! Le vieux proverbe du "Premier arrivé" s'applique aussi aux achats de Noël. En achetant de bonne heure, non seulement vous avez un plus grand choix, mais vous aurez une plus grande certitude d'avoir satisfaction.

* * *

Si Vous Différez Bien que notre stock, cette année, soit aussi considérable et aussi varié que jamais, plusieurs articles que nous étalons actuellement seront difficiles, pour ne pas dire impossibles, à remplacer.

Le plus Superbe Choix Attend l'Acheteur de Bonne Heure.

HENRY BIRKS & SONS.
Orfèvres et Bijoutiers
LIMITED :: MONTREAL

La Pilule à Temps
qui peut en Economiser 9 ?

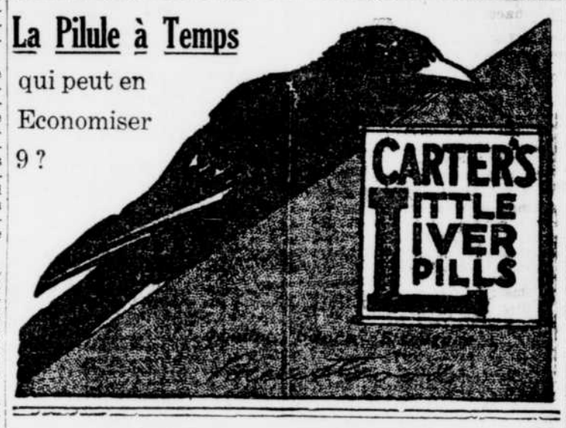

HEMORROIDES
GUERIES
EXTERNES PAR ONGUENT — INTERNES PAR SUPPOSITOIRES
AEMOROIDOL
Dr J. P. FREDERIC, PARIS, France.
En vente chez tous les pharmaciens
287-1,n

FUMEZ LE HEROS
TABAC à PIPE
PUR CANADIEN
HAVANE ET QUESNEL FERMENTES

Qu'arrive-t-il quand une femme ne donne pas les soins nécessaires à sa santé?—Les forces diminuent, le sang s'appauvrit, puis ce sont des souffrances de toutes sortes.

Toutes les femmes devraient prendre par intervalles quelques boîtes de PILULES ROUGES. C'est un moyen infaillible de recouvrer la santé et de la conserver.

Femmes, si vous voulez être heureuses, faites en sorte d'être en bonne santé.

C'est une obligation morale pour tout le monde de savoir prendre soin de soi-même.

Pour ceux qui ont une famille et pour les mères particulièrement, c'est un devoir encore plus impérieux.

Il y a sûrement sur terre un remède à tous les maux, car la nature vient toujours au secours de quiconque souffre.

Toutes les maladies, toutes les faiblesses sont dues à certaines transgressions des lois naturelles. Quand on naît avec une constitution normale, la santé devrait se maintenir telle.

La grande erreur qui fait que tant de femmes dépérissent et contractent des maladies, c'est qu'elles s'affranchissent trop aisément des obligations de conserver leurs forces et de prévenir le mal.

Si les jeunes personnes étaient aussi particulières pour leur santé qu'elles le sont habituellement pour leur toilette, que de troubles seraient évités! L'on sait bien mettre un ruban ou un fichu à la bonne place, pourquoi faut-il ignorer ce qui convient le mieux pour sa santé?

Qu'arrive-t-il quand une femme ne se donne pas tous les soins nécessaires? Infailliblement, à mesure que ses forces diminuent, ses organes se trouvent gênés dans l'accomplissement de leurs fonctions; le sang vient à manquer de consistance, sa circulation est entravée de toute part; bientôt le système nerveux est atteint à son tour, puis surviennent les ennuis de toutes sortes: maux de tête, mauvaise digestion, douleurs de tous les membres, du dos, des côtés, étourdissements, perte d'appétit, manque de sommeil et comme complément à ce triste cortège, irrégularités puis beau mal.

Pourtant, comme il serait facile d'éviter tout cela; mais il faut savoir s'y prendre et savoir s'en donner la peine. Pour avoir du bon sang, conserver ses forces, maintenir sa santé, toute femme devrait prendre, par intervalles, quelques boîtes de Pilules Rouges. Partout, dans les villes comme dans les campagnes, il y a des femmes qui sont heureuses d'avoir été guéries par les Pilules Rouges et qui recommandent ce remède.

"Mes forces diminuaient et je n'y prenais pas garde, je ne me donnais aucun soin ; aussi, me trouvais-je un jour, épuisée, nerveuse et je dus recourir à un médecin pour savoir quel traitement suivre. Malgré les remèdes prescrits, je demeurais au même point, ayant toujours des palpitations, des maux de tête, des étourdissements. Au moindre exercice la respiration me manquait ; j'étais maigre et pâle comme une morte. Après six mois, je résolus de prendre des Pilules Rouges et j'ai ensuite constaté du mieux. Je suis devenue plus forte que je n'avais jamais été." Mme Alphonse Mercier, 357 rue Frontenac, Montréal.

"La grande faiblesse dont je souffrais depuis longtemps avait fini par atteindre l'estomac et la digestion se faisait lentement. A tout instant je venais près de défaillir. A me voir on constatait que je n'avais pas de sang dans les veines ; mes lèvres étaient aussi pâles que celles d'une morte. Pendant quelques semaines j'ai cru que je serais obligée de me mettre au lit. J'ai commencé à prendre des Pilules Rouges et je m'aperçus vite de leurs bons effets. Il m'a d'abord donné de l'appétit et une meilleure digestion, a fait cesser les palpitations et m'a donné des forces. Mon teint fut moins pâle, mes lèvres se colorèrent, enfin, j'eus bonne santé et bonne mine." Mlle Marie Vallières, North Oxford, Mass.

"Je me sentais faible, sans courage, sans goût. J'étais nerveuse à un tel point que pour un rien j'étais prise de palpitations qui ne cessaient pas. Comme le travail était déjà pour moi chose pénible, je ne voulus pas laisser mes forces diminuer davantage, je me mis à prendre des Pilules Rouges qui me donnèrent les meilleurs résultats. Depuis, je n'ai pas oublié ce remède que j'emploie encore quand mes forces ont besoin d'être relevées." Mme A. Dagenais, 986 rue Lafontaine, Montréal.

CONSULTATIONS GRATUITES.—Le docteur E. Simard est attaché à la Compagnie Chimique Franco-Américaine (limitée) depuis au-delà de vingt ans et donne toujours à nos clientes des consultations gratuites, soit par correspondance ou à son bureau, 274 rue Saint-Denis, Montréal, tous les jours, excepté le dimanche, de 9 heures du matin à 6 heures du soir.

Les Pilules Rouges pour les Femmes Pâles et Faibles sont en vente chez tous les marchands de remèdes. Nous les envoyons aussi par la poste, au Canada et aux Etats-Unis, sur réception du prix, 50c une boîte, $2.50 six boîtes. Toutes les lettres doivent être adressées: COMPAGNIE CHIMIQUE FRANCO-AMERICAINE (limitée), 274 rue Saint-Denis, Montréal. A

CHEMIN DE FER PACIFIQUE CANADIEN

Service de wagon-lit entre Trois-Rivières, Chutes Shawinigan et Grand'Mère.

Un service de train très amélioré entre Montréal, Trois-Rivières, Chutes Shawinigan et Grand'Mère a été inauguré par le Pacifique Canadien.

Avec ce service un voyageur voulant se rendre à Grand'Mère, Chutes Shawinigan et Trois-Rivières, peut partir de la gare Place Viger à 11.55 tous les jours, reposer dans le wagon à Trois-Rivières jusqu'à 6.35 a.m., tous les jours, et partir pour les Chutes Shawinigan et Grand'Mère où il arrivera à 9.00 a.m., tous les jours, excepté le dimanche. Le dimanche un train partira de Trois-Rivières à 12.50 p.m., arrivant à Grand'Mère à 2.15 p.m.

Sur le train allant vers l'Ouest, le wagon-lit quittera Grand'Mère à 7.00 p.m. les jours de semaine et à 4.30 p.m. le dimanche. Ce wagon rendu à Trois-Rivières sera à la disposition de tous ceux qui voudront le prendre à partir de 9.30 p.m., et partira de bonne heure le matin pour Montréal, où il arrivera à 6.40 a.m. tous les jours. r

L'Usage régulier et généreux d'un bon lait comme aliment est un des moyens les plus sûrs pour arriver à avoir une santé normale et une des meilleures méthodes pour être bien portant.

Vous avez probablement constaté que le lait est souvent employé comme moyen pour amener une prompte convalescence ou pour augmenter le poids et l'énergie quand l'organisme est déprimé. On l'emploie pour donner des forces et de la résistance alors que les autres nourritures ont amené chez une personne un état "d'abattement".

Une des premières phrases qu'on adresse aux connaissances malades est la suivante : "Pourquoi ne buvez-vous pas du lait en quantité ?" L'idée se présente immédiatement à l'esprit de presque toute personne, car tous savent que le lait est l'un des plus puissants créateurs d'os et de tissu que nous ayons. "Buvez du lait en abondance et vous serez bientôt en santé". C'est ce conseil qu'on donne au voisin alité.

Et c'est un fort bon conseil. Mais allons un peu plus loin. Et que pensez-vous de l'homme en santé ? Que pensez-vous des gens qui ne sont pas malades, qui ne sont pas déprimés ? Dites-leur aussi de boire du lait en abondance.

Ce merveilleux aliment, qui est capable à lui seul de soutenir la vie humaine, qui donnera de la force et de l'énergie à un homme malade plus vite que ne pourra le faire toute autre nourriture, en fera autant pour le corps en santé, en aidant à maintenir un état physique normal.

Quelquefois, les gens robustes sont portés à croire que le lait est à l'usage exclusif des invalides et des enfants. C'est une erreur. Le lait est un aliment économique fort nutritif adapté aux besoins de tous, gros et petits.

Il y a exception, naturellement, pour ceux qui semblent avoir de la difficulté à digérer le lait. Et même la plupart de ces aversions peuvent être corrigées avec un peu d'eau de chaux.

Que le lait fasse partie de votre régime ordinaire. Ne le prenez pas seulement comme breuvage. Que ce soit pour vous un aliment, et servez-vous-en comme d'un aliment.

C'est la seule nourriture complète que la nature ait fournie. C'est le meilleur aliment simple que vous puissiez obtenir, indépendamment du prix. Le

LAIT BORDEN

vous arrive propre, frais et sain tous les jours de l'année. Il est convenablement pasteurisé et est absolument sûr. Dites seulement un mot et le service Borden sera immédiatement à votre disposition. La qualité Borden sera ensuite votre partage.

QUALITY BORDEN SERVICE

BORDEN MILK COMPANY, Limited

Adresses :
85 rue Murray
844 rue Ste-Catherine O.
1781 rue des Erables

Téléphones :
Main 7424
Uptown 3476
St-Louis 2296

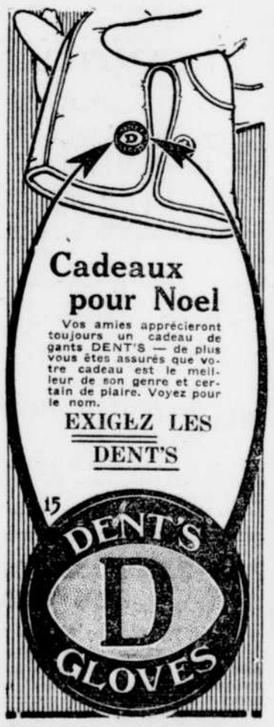

La Maison du Crédit

Nous avons un choix considérable de modèles de manteaux en tweed, manteaux en peluche, costumes et fourrures offrant une variété en ce qui concerne l'élégance, les tissus, les garnitures, etc, et chacun ayant la distinction de la mode la plus nouvelle et de bon goût. Nos valeurs sont les meilleures, et nos conditions de

$1.00 par Semaine

aident également. Le public a apprécié ces faits et encouragé notre magasin à tel point que nous avons actuellement des milliers de clients satisfaits.

VOTRE CREDIT EST BON

Voici l'avantage d'avoir un compte à crédit: en payant un petit montant et $1.00 par semaine, vous pouvez acheter tout ce que vous désirez et l'avoir à crédit.

Visitez notre rayon pour hommes et garçonnets. Une spécialité de complets et paletots.

J. GARMAISE

Le plus grand marchand de confection vendant à crédit à Montréal.

829-831 rue STE-CATHERINE Est — **PRES DE LA RUE MAISONNEUVE**

33-2

TUÉS ou BLESSÉS

(Spécial à La PRESSE)

Ottawa, 11—Les Canadiens-français et les Montréalais dont les noms suivent sont portés sur les dernières listes officielles des pertes canadiennes, communiquées par le ministère de la milice, qui font mention de 273 soldats :—

INFANTERIE

Manquants à l'appel et probablement tués : No 150260, A. Lebeau, Lac La Biche, Alberta ; No 21198, W.-A. Saunders, 13 rue Waverley, Montréal.

Manquants à l'appel : No 442605, A. Béchard, 603 rue Lagauchetière, Montréal ; No 145209, J. Bourcier, Bonville, Ont.

Blessés : No 132203, Alex Clarke, 174 rue Lafontaine, Montréal ; No 202445, le sergent quartier-maître Geo.-Edward Jones, 2602A rue Saint-Urbain, Montréal.

Gravement malade : No 448120, H. Hogue, 1901 rue Saint-André, Montréal.

ARTILLERIE

Tué sur le champ de bataille :—No 447425, G. Dakers, 1792 rue Delorimier, Montréal.

Blessés :—No 43096, l'artilleur A. Buttrey, 1210 avenue Verdun, Montréal ; No 90077, l'artilleur J. Kirkpatrick, 2789 rue Saint-Dominique, Montréal.

LES FINANCES DE QUEBEC

(Du correspondant de la PRESSE)

Québec, 11.—A une assemblée du comité des Finances, tenue samedi soir, on a passé une résolution demandant à la législature de biffer du bill de Québec, la clause en vertu de laquelle la ville garantit l'émission des obligations de la compagnie des abattoirs au montant de $500,000. C'est sur les représentations des hommes d'affaires les plus influents de Québec que le comité en est venu à cette décision.

COMITE DES BILLS PRIVES

(Du correspondant de la PRESSE)

Québec, 11.—C'est aujourd'hui que devait expirer le délai pour la réception, à l'Assemblée Législative, des rapports du comité des bills privés. La Chambre a prolongé ce délai jusqu à vendredi prochain, le 15. Et il est fort possible que ce délai soit de nouveau prolongé, car il est peu probable que le comité des bills privés ait terminé son travail vendredi prochain.

Il est question que l'étude du bill de Montréal, qui devait être reprise demain matin devant le comité des bills privés de l'Assemblée, soit remise à jeudi prochain à cause de la visite du duc de Devonshire à Montréal.

Dans le rapport de la courte séance de vendredi midi de l'Assemblée Législative, nous avons omis de dire que M. S. Létourneau, député de Montréal-Hochelaga, a présenté une pétition de la part des RR. PP. Emile Piché et autres, demandant une loi les constituant en corporation sous le nom de l'Institut des Frères de Saint-Vincent de Paul de Montréal. Un bill conforme à cette pétition a été présenté et il a subi sa première lecture.

Les enfants pleurent pour avoir le
CASTORIA
DE FLETCHER

LE DUC DE DEVONSHIRE A MONTREAL

Le programme de la première visite officielle du nouveau gouverneur-général.

INSPECTIONS MILITAIRES

Son Excellence, le duc de Devonshire descendra à la gare Windsor, à 4.30 heures, cet après-midi, pour sa première visite officielle à Montréal, comme gouverneur-général du Canada. Son Excellence sera accompagnée par la duchesse de Devonshire, ses deux filles ainsi que par tous les autres membres de la famille vice royale.

A la gare Windsor, les dispositions seront prises pour faire une réception digne au gouverneur-général, comme la chose a toujours été faite, lors des visites du duc de Connaught, en cette ville. Bien que le nouveau gouverneur-général ne soit pas feld-maréchal comme son royal prédécesseur et qu'il ne porte pas le costume militaire, comme le duc de Connaught le faisait presque constamment, il sera rencontré à la gare, par le major-général E.-W. Wilson accompagné de tous les officiers de l'état-major du district.

Le 244ème régiment, Kitchener's Own, fournira une garde d'honneur et le premier acte officiel du duc de Devonshire, après la réception à la gare, sera d'inspecter cette garde. Immédiatement après, le parti vice-royal se rendra à Ravenscrag, où Son Excellence et les membres de sa famille habiteront durant leur séjour dans la métropole.

A onze heures demain avant-midi, comme commandant en chef des troupes du Canada, Son Excellence passera en revue les régiments enrôlés pour le service d'outre-mer qui sont encore ici, entre autres, le 199ème bataillon, sous le commandement du lieutenant-colonel H.-J. Trihey ; le 244ème régiment, sous les ordres du lieutenant-colonel F.-M. McRobie, et le 245ème sous le commandement du lieutenant-colonel C.-S. Ballantyne. L'endroit où cette inspection aura lieu n'a pas encore été choisi, mais ce sera probablement au parc Mance ou sur le Champ de Mars.

FIANCAILLES

Vendredi dernier, le 8 décembre, furent bénies par l'abbé Aimé Prud'homme les fiançailles de Mlle Alice Drapeau, fille de M. Jean-Baptiste Drapeau, importateur de vins, et de M. Armand Prud'homme, fils de M. Alexandre Prud'homme, importateur de quincailleries. r

DECES D'UN JEUNE INDUSTRIEL MONTREALAIS

Nous sommes au regret d'annoncer la mort, arrivée hier, de M. J.-Arthur Villeneuve, président de la "Eagle Lumber Co. Ltd" et de "L. Villeneuve & Cie Ltée".

Feu M. J.-A. VILLENEUVE.

Agé de 31 ans seulement, cet industriel bien connu était le fils de M. Léonidas Villeneuve et le cousin du commissaire Villeneuve. Une femme (née Yvonne Larivière) et trois enfants lui survivent. Les obsèques auront lieu mercredi et le convoi funèbre partira de la maison mortuaire, No 20, Villeneuve Ouest. Nos sympathies.

LA GUERRE ET LE PRESIDENT DU PACIFIQUE

Ce que dit lord Shaughnessy, à son retour d'Angleterre à Montréal.

Le président du Pacifique Canadien, lord Shaughnessy, est arrivé d'Angleterre à Montréal, samedi. A peine descendu de sa voiture, il a bien voulu accorder une interview et parler de la guerre et de la situation actuelle dans l'Empire. "Le peuple anglais, a dit lord Shaughnessy, est aussi déterminé que jamais à continuer la guerre jusqu'à ce qu'une paix satisfaisante puisse être obtenue. Nulle part on ne voit diminuer cette détermination. Il n'est pas fait la moindre allusion à une paix qui ne donnerait pas tout ce pourquoi nous combattons et qui compromettrait les principes pour lesquels la guerre a été déclarée." Parlant de Lloyd George, le président du Pacifique dit qu'il le connait bien, de même que la plupart des collègues du nouveau premier ministre de la Grande-Bretagne. Il dit que Lloyd George est doué d'une énergie et d'un esprit d'initiative extraordinaires et que le nouveau cabinet sera une grande force pour la conduite de la guerre,dont l'issue ne saurait laisser de doute.

Lord Shaughnessy dit que l'on peut s'attendre, après la guerre, à voir se produire un grand courant d'immigration de la Grande-Bretagne vers le Canada.

FEU ROBERT KERR, DE LA CIE DU PACIFIQUE

Robert Kerr, autrefois gérant du trafic des voyageurs pour le Pacifique Canadien, est décédé samedi matin, 9 décembre, à sa résidence, 69 Madison Avenue, Toronto.

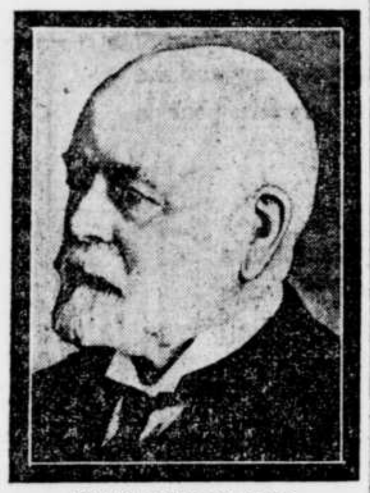

FEU M. ROBERT KERR

Il naquit à Toronto en 1845 et servit dans l'armée américaine du nord en 1861-65 lors de la guerre de Sécession.

Il entra au service du C. P. R., en 1884 et occupa plusieurs positions importantes dans cette compagnie, jusqu'en octobre 1910, alors qu'il démissionna comme gérant du trafic des voyageurs. Les funérailles auront lieu lundi, à Toronto, à 2 h. 30 p.m.

VIVE PROTESTATION

(Du correspondant de la PRESSE)

Québec, 11—Une grande assemblée de protestation contre la division de la ville en six quartiers a eu lieu hier soir à la salle Berthelot. Les orateurs ont été les échevins Lockwell, Russault, de Belvedère, Thériault, Fiset, Bédard, Paquet, Galibois et M. Bélanger, chef ouvrier.

CONDOLEANCES

(Spécial à La PRESSE)

Lachine, 11—Jeudi dernier, le 7 décembre, à une réunion des commissaires d'écoles de la paroisse des Saints-Anges de Lachine, à laquelle étaient présents MM. Henri Bergevin, Napoléon Pigeon, Jean-Baptiste Beyries et Joseph Bélanger, le commissaire J.-B. Beyries, appuyé par M. Joseph Bélanger a proposé la résolution suivante qui fut adoptée à l'unanimité:

"Que les commissaires d'écoles ont appris avec grand regret la mort de M. l'abbé J.-T. Savaria, curé de la paroisse des Saints Anges et président de cette commission depuis plusieurs années; que les commissaires apprécient grandement les services qu'il a rendus aux écoles en y apportant un dévouement infatigable; que les membres de cette Commission expriment leurs regrets les plus profonds à l'occasion de cette perte pour la municipalité, et leurs plus sincères sympathies à la famille du défunt.

UN REMEDE CONTRE LA BRONCHITE

Depuis nombre d'années nous vendons à Montréal un remède que nous garantissons.

Veuillez lire la lettre suivante et nous promettons que, si vous achetez une bouteille de Vinol et que vous soyez tant soit peu désappointé, nous vous remettrons volontiers votre argent.

Woodstock, Ill.—"Je souffrais de bronchite, j'avais une très mauvaise toux et une douleur à la poitrine; j'étais faible et constamment fatigué. Cela me semblait presque impossible de faire mon ouvrage. J'essayai différents remèdes sans en recevoir de bien, ainsi que des médicaments contre la toux, mais mon pharmacien me recommanda Vinol, qui me procura un soulagement presque instantané. Son emploi continu guérit ma bronchite et me rétablit si bien que je me sens un tout autre homme."—Charles Botts.

Les sirops contre la toux ne réussissent pas dans de semblables cas parce que ce sont seulement des palliatifs, tandis que Vinol enraie la cause, étant un remède organique où sont combinés les peptones de boeuf et de foie de morue, les peptonates de fer et de manganèse et les glycérophosphates. Il fortifie et vivifie tout l'organisme et aide la nature à chasser la maladie. Vous pouvez juger de la confiance que nous avons en Vinol par notre offre ci-dessus.

Lecours et Lanctôt, pharmaciens, Lanctôt et Brault, R.-H. Bryson, Montréal. Le Vinol est vendu dans toutes les pharmacies de Montréal où est étalée une enseigne de l'agence Vinol. Il est vendu à Lachine, par H. Lecavalier. Aussi dans la meilleure pharmacie de toutes les viles de la province de Québec.

Saxol Salve
GUÉRIT LES AFFECTIONS DE LA PEAU.
Un paquet le prouve. Vendu et garanti par le pharmacien VINOL ci-dessus.
(ann.)

FUMEZ LE HEROS
TABAC à PIPE
PUR CANADIEN
HAVANE ET QUESNEL FERMENTÉS

SOUFFRAIT D'INDIGESTIONS

Ne pouvait rien garder dans l'estomac.

L'indigesion est une des pires formes des affections de l'estomac. L'estomac est dérangé et vous sentez des effets d'affaiblissement douloureux.

Après le repas vous sentez que vous devez vous débarrasser des sensations désagréables de bile et d'aigreurs, de cette fermentation et de l'éructation si désagréables quisont, dans bien des cas,très douloureuses.

Pas n'est besoin de souffrir d'indigestion quand il est si facile de vous procurer les Burdock Blood Bitters. Cet ancien remède bien connu, qui est une combinaison des meilleures racines, herbes, écorces et baies de la nature, qui guérira les indigestions et toutes les affections de l'estomac.

M. Lazare Savoy, Pokemouche, N.-B., écrit: "Il y a environ deux ans je souffris d'indigestion à tel point que je ne pouvais rien garder dans l'estomac. J'étais vivement désappointé dans tout ce que je pris pour me rétablir. Enfin, un de mes amis me conseilla d'essayer Burdock Blood Bitters. J'en pris quatre bouteilles et actuellement je suis à même de manger tout ce qui s'offre à moi."

Ce délicieux vieux remède, B.B.B. est sur le marché depuis plus de quarante ans,et nous déclarons,sans crainte d'être contredit, que c'est le meilleur médicament contre les affections de l'estomac.

Fabriqué par The T. Milburn Co., Limited, Toronto, Ont. (ann)

LES VETERANS

Hamilton, Ont., 11.—Les soldats revenus du front se sont réunis pour organiser une section de l'association des vétérans de la grande guerre.

ALMY'S — Le Magasin des Cadeaux de Noël — ALMY'S

Salon de Manteaux Modèles Authentiques de Paris

par

BERNARD
CHERUIT
BULLOZ
DRECOLL
PREMET
JENNY
et BRANDT

C'est l'exposition la plus remarquable de modèles de printemps importés directement des ateliers de ces couturiers en renom de Paris, donnant le ton de la mode à l'univers entier.

Veuillez considérer cette annonce comme une invitation personnelle à venir voir cette exposition. Cette visite ne vous engage à aucune obligation d'acheter et nous sommes certains qu'elle vous intéressera.

L'ampleur extrême de ces vêtements est l'une de leurs caractéristiques — une création par Jenny, ayant 9 verges de large.

Ou encore un modèle par Bernard en charmeuse noire, demi-ajusté et garni de lapin; un riche modèle en velours prune avec panneau en avant et en arrière et côtés plissés par Jenny ;un superbe manteau de soirée en velours de couleur sable ou un autre en appliqué, créations de Drecoll. Nous savons que vous les trouverez de votre goût, vu que presque tous sont garnis de fourrure.

Vous avez là une occasion exceptionnelle.

—Almy's — Au premier étage.

Gants à tous les Prix

Grande variété au choix, qualités recommandables et à des prix qui font de l'achat actuel une superbe occasion.

Gants en mocha doublés de laine, 1 bouton-fermoir, tans seulement, toutes les pointures, pour dames. La paire . . . . $1.25 Chaque paire dans une belle boite pour Noël.

Gants en véritable chevreau français, 2 boutons-fermoirs, en noir, blanc, blanc et noir brodés, à piqûres noires et blanches ; toutes les pointures : de 5½ à 7½, pour dames. Chaque paire garantie donner entière satisfaction $1.25

Gants gantolets en mocha doublés en laine pour dames, garnis de fourrure, en tan et gris seulement, toutes les pointures 6 à 8. Dans une belle boite de Noël, la paire $3.00

Gants en mocha, doublés en laine, en tan et gris seulement ; toutes les pointures : de 1 à 7 pour garçonnets et fillettes. La paire 79c

Almy's—Rez-de-chaussée—Commandes par la poste remplies.

Damas en Boîtes pour Cadeaux de Noël

Dessins nouveaux, sur toile la plus pure, importés directement des filatures.

Nappes, 72 x 90. Serviettes, 22 x 22, la garniture $9.00
Nappes, 72 x 90. Serviettes, 26 x 26, la garniture . . $13.50
Nappes 72 x 90. Serviettes, 24 x 24, la garniture . . . $15.00
Nappes, 72 x 90. Serviettes, 26 x 26, la garniture . . $19.00
Nappes et serviettes à points ajourés. Chaque garniture mise dans une boîte.
Nappes, 63 x 81. Serviettes, 17 x 17, la garniture . . $6.95
Nappes, 68 x 86. Serviettes, 20 x 20, la garniture . . $8.95
Nappes, 70 x 88. Serviettes, 21 x 21, la garniture . . $10.95
Nappes, 72 x 106. Serviettes, 24 x 24, la garniture . . $14.70
Nappes 72 x 90, serviettes 24 x 24, la garniture. . . $18.45

Des centaines de dessus d'oreillers, nappes pour lunch et toilettes à points ajourés et bord festonné, en toile d'Irlande.

Ces marchandises superbes viennent d'arriver d'Irlande :
30 x 30 pouces.
36 x 36 pouces.
18 x 36 pouces.
18 x 45 pouces.
18 x 54 pouces. Tous offerts à chacun 75c

Couvertures épaisses en flanellette ; dimension : 10/4, grises et blanches, très chaudes pour l'hiver. La paire $1.25

Cinquante Coussins à 59c

Dimension: 20 x 20 pouces, recouverts de cretonne, très souples. Valant de 75c à 95c chacun, pour 59c

20 pièces de cretonnes françaises, anglaises et américaines ; toutes les couleurs et tous les dessins les plus nouveaux. Valant de 30c à 40c la verge, pour 19c

Chics rideaux Snow Flake crème, 3 verges de long par 42 pouces de large, superbes rayures vert pâle. Valant $2.00 la paire. Jusqu'au dernier 99c

600 verges de scrim artistique fleuri et à rayures, de 1 à 8 verges de long, avec guirlandes de fleurs roses, bleues, vertes et jaunes. Valant 35c la verge. Moitié prix.

Almy—Deuxième étage—Commandes par la poste remplies.

Jouets—en Quantités

Lits de poupée, en cuivre et émaillés blancs, grande dimension et copies des grands lits, avec sommier en fil métallique tissé, ainsi que matelas et oreillers. De $3.50 à $7.50

Bungalow de poupée, superbement peints, $1.25 et $1.98
Carabines à air, simple et 500 coups à tirer, de 75c à $1.25
Carabine de cadet, avec baïonnette $1.98
Epicerie-jouet, dans une boite de bois, avec magasins, ... 50c et $1.00
Tire-pois (pop Guns) . . . . 15c et 25c
Jouets mécaniques. Avec un démonstrateur expert en charge de cette section. — Voyez notre étalage de trains électriques et à mouvement d'horloge, meccano et Master Builders, etc.

—Almy's—Au sous-sol.

Téléphonez votre Commande d'Articles d'Epicerie ce Soir à Up 7600

10 lbs du meilleur Sucre Granulé 77c (Avec Commande—1 Lot à chaque Client).

Sucre à fruits Redpath, en pain ou à glacer, 3 livres 28c
Marinades Chow Chow, bouteille 9c
Noix de coco, livre . 22c
Poudre à pâte, pure, 2 boites de 1 livre 25c
Soupes Campbell's, 2 boites 25c
Farine
La meilleure farine à pâtisserie, 7 livres 33c
24 livres $1.15
Farine Regal pour le pain ou la pâtisserie, 7 livres 43c
24 livres $1.58
Fraises de choix, importées anglaises dans le sirop, boite de 3 lbs 35c
Lait condensé, boite de 13c, pour 10c
Poudre à lait Klim, boites: 15c, 30c et $2.45
Bougies, 2 lbs pour . 25c
Chou rouge, bouteille 15c
Marmelade composée, grosse chaudière . 52c
Marmelade pure, grosse chaudière . . . 59c
Confitures aux fruits purs, grosse chaud. 50c
Raifort préparé, bouteille 15c
Sauce H. P., bout. 22c
Poudre à pâte Magic, boîte de 2½ livres . 50c
Spaghetti avec fromage, boites 11c, 17c et 28c
Meilleure gelée, jarre 14c
6 livres de la meilleure avoine roulée . . . 25c
6 livres de farine d'avoine, trois grosseurs. 29c
6 livres de blé roulé . 29c
6 livres de farine Graham ou nourriture pour le déjeuner . . . 35c
2 paquets de Shredded Wheat 25c
2 pqts de farine à crêpe Teco 25c
4 livres de riz Patna, 30c
Sac de 1 livre de riz de la Caroline 10c
Vermicelle, spaghetti, macaroni, 3 paquets . 28c
Quaker Corn Flakes, 4 paquets 30c
Kellog's Corn Flakes ou Post Toasties, 3 paquets 28c
Avoine Tillson's ou Robin Hood, gros paquet . 23c
Mincement de choix, la lb 12½c et 15c
Le meilleur Corinthe, paquet 22c
Sultana, paquet . . . 20c
Raisins épépinés, paq. 14c
Ecorces confites mélangées L. O. C. la lb. 30c
Citron et orange, livre 25c
Citron, la livre . . . 32c
Biscuits au soda, grandes chaudières . 35c et 38c
Sirop anglais Standard, boite . . . 15c et 25c
Mélasse pure, boites, 12c et 20c
En bouteilles 15c et 25c
Olives de choix, bouteille de . . . . . 13c à 75c
Gélatine importée, paquet de 15c, tant qu'il y en aura, 3 pqts pour 25c
—Almy's — 4ième étage.— Commandes par la poste remplies.

ALMY'S LIMITED. LE PLUS GRAND MAGASIN DE MONTREAL

Magasin Ouvert Vendredi Soir
(Le 15 décembre)
et tous les soirs suivants jusqu'à Noël. pour votre commodité.

Le Sirop d'Anis Gauvin
POUR LES ENFANTS

Epargnera au bébé bien des souffrances résultant des malaises, des indigestions, des maladies si communes au jeune âge; il leur assurera un bon sommeil tranquille et favorisera ainsi leur croissance et leur développement.

Il est prudent d'en avoir toujours une bouteille à portée de la main.

EN VENTE PARTOUT: 25 cents LA BOUTEILLE.

Le Sirop Gauvin POUR LE RHUME
Soulage dès la première dose et guérit promptement Toux, Rhumes, Bronchites, Enrouement.
PRIX: 25 cts la bouteille.

Les Cachets Gauvin CONTRE LE MAL DE TETE
Soulagent promptement Maux de Tête, Migraines, Névralgies, Sciatique, et toutes les douleurs.
PRIX : 25 cents la boîte.

Vente de Manteaux pour Dames et Demoiselles
Choix de Plusieurs Elégants Modèles pour Aujourd'hui et Mardi

VOUS POURREZ FAIRE VOTRE CHOIX parmi nos manteaux ordinaires de $19.50, à ce prix spécial. C'est une REDUCTION RAREMENT FAITE AVANT LES FETES. Ne différez pas d'avantage l'achat de votre manteau. Le choix est le plus considérable actuellement.

A $16.50

TOUS DES MANTEAUX D'UN MODELE POPULAIRE. Les plus jolis des tissus nouveaux. Toutes les superbes nouvelles couleurs à la mode cette saison. Bref, vous y trouverez exactement le manteau qu'il vous faut à ce prix spécial.

Les Modèles
Manteaux très évasés avec dos bouillonné. La perfection de la grâce. Les effets demi-ceinture et avec ceinture tout le tour si superbement juvéniles. Poches et poignets nouveaux et des garnitures en beaver noir, en peluche ou en fourrure ajoutent à l'élégance exceptionnelle de ces superbes manteaux.

Le Magasin des Elégantes

Kahn Bros. In the Heart of the City 444 St. Catherine St. East

Vis-à-vis Dupuis Frères

Les Tissus
Les tissus de velours chauds et souples, riche et élégante peluche de laine, imitation de Bolivia, mélanges fantaisie, tissus à carreaux et quadrillés écossais. Grand choix de couleurs à la mode; y compris le noir. Manteaux qui donnent une excellente idée de la beauté des tissus et des couleurs à la mode actuellement.

Quand le Thé ou le Café ne vous vont pas
Employez
INSTANT POSTUM
"Il y a une Raison"
NE DONNE PAS MAL A LA TETE

NOMINATIONS PROVINCIALES

(Du correspondant de la PRESSE)

Québec, 11.—A la dernière réunion du cabinet provincial, les nominations suivantes ont été faites:

M. Thépohile Tourillon, nommé professeur à l'Ecole Normale Jacques-Cartier, de Montréal ,en remplacement de M. Casgrain, démissionnaire.

M. Théophile Tourillon, nommé Québec, nommé membre de la Corporation de l'Ecole Technique de Québec, en remplacement de feu M. E.-T. Nesbitt, décédé récemment.

M. Matthew Henry Rickey, de Montréal, nommé juge de paix pour le district de Montréal.

M. E.-O. Champagne, inspecteur de chaudières, nommé juge de paix pour le district de Beauharnois.

MM. Clovis Payette et Ernest Lapierre, cultivateurs, de Saint-Paul de Joliette, nommés juges de paix pour le district de Joliette.

BLESSES CONDUITS DANS NOS HOPITAUX

Ludger Marchand, demeurant à Champlain, a été victime d'un accident de tramway, samedi soir, à l'angle de la rue Craig et du boulevard Saint-Laurent. Il a été blessé à la tête. Conduit à l'hôpital Notre-Dame.

—Alphonse Labelle, 16 ans, domicilié rue Dufresne, a eu la main prise dans une machine et a reçu de douloureuses blessures qui furent pansées en l'hôpital Général.

FETE AU DEPUTE DE TERREBONNE

(Spécial à La PRESSE)

Saint-Jérôme, 11.—L'Association libérale du comté de Terrebonne a fêté vendredi, à Saint-Agathe, le député du comté, M. Athanase David. On a présenté au héros de la fête, son portrait exécuté par M. Alphonse Deguise. Les principaux orateurs de la soirée ont été MM. L.-E. Parent, ancien maire de Saint-Agathe, Jules-Edouard Prévost, président de l'association libérale, Athanase David, le Dr Emmanuel Fournier, Sasseville, avocat de Terrebonne, O.-H. Saint-Amour, ancien échevin, Alphonse Deguise, Emile Lauzon et le Dr Lapointe, de Saint-Sauveur.

LES RHUMATISMES

sont généralement soulagés en purifiant le sang et lui donnant plus de force par le moyen de

L'EMULSION SCOTT

Son aliment gras redonne à tout le système une certaine vigueur et aux divers organes une force qui leur permet de rejeter les acides injurieux. Nombre de docteurs prennent eux-mêmes l'*Emulsion Scott*, et l'essentiel c'est de n'accepter aucune autre marque à sa place. 16-21

CADAVRE D'UN INCONNU REPECHE A MONT-LAURIER

(Spécial à La PRESSE)

Mont-Laurier, P.Q., 11.—Le cadavre d'un ouvrier inconnu, dont la mort semble remonter à l'été dernier, vient d'être découvert, dans les bois, à cinq milles du "Lac des Ecorces", dans le comté de Labelle. Le défunt avait des cheveux gris, et paraît âgé d'une soixantaine d'années. Il portait des habits de journalier au travail, et était coiffé d'un chapeau de paille. Sa taille est de cinq pieds environ. Le coroner du district de Montcalm, le docteur T. Lachapelle, a été averti, et cherche à se renseigner sur l'identité du malheureux qui a ainsi perdu la vie.

Paris, 11.—Le professeur Théodule-Armand Ribot, philosophe et membre de l'académie des sciences morales et politiques, est décédé hier, à l'âge de 77 ans.

CASTORIA

Pour Bébés et Enfants
En Usage Depuis Au Delà De 30 Ans
Porte Toujours La Signature de Chas. H. Fletcher

SIROP DE GOUDRON ET D'HUILE DE FOIE DE MORUE DE Mathieu
CASSE LA TOUX

Gros flacons,—En vente partout.

CIE. J. L. MATHIEU, Prop., . . SHERBROOKE P. Q.
Fabricant aussi les *Poudres Nervines de Mathieu,* le meilleur remède contre les maux de tête, la Névralgie et les Rhumes Fiévreux.

FEU M. LOUIS LANCTOT

(Spécial à La PRESSE)

Laprairie, 11.—Un estimable citoyen de la paroisse de Laprairie vient de décéder dans la personne de M. Louis Lanctôt, cultivateur. M. Lanctôt était âgé de 78 ans et 9 mois, et avait occupé plusieurs charges publiques dans la paroisse. Il laisse pour déplorer sa perte, quatre fils : Adélard, ancien député du comté de Richelieu; Henri, marchand, de Saint-Jean; Hector,agent, de Montréal; Arthur, cultivateur, de Laprairie, et une fille, Alexina (Madame Joseph Lefebvre), de Châteauguay.

Le défunt avait épousé Rosalie Robidoux, soeur de l'honorable juge J.-E. Robidoux. Il appartenait à une vieille et nombreuse famille canadienne.

Fitchburg, Mass. 4.—Le Rév. P. Camille Triquet, de la paroisse de l'Immaculée-Conception était de passage en notre ville mardi dernier.

VICTROLAS ET SONORAS

$5 comptant et $1 par semaine. Une série complète d'aiguilles, records, albums et cabinets. C.-W. Lindsay, Limited, 394 Ste-Catherine Est. r 31-19

LA PRESSE

L'EDITION QUOTIDIENNE est imprimée et publiée au No 51 rue Saint-Jacques, Montréal, par la Compagnie de Publication de "LA PRESSE" (limitée). A. BERTHIAUME, Président et Gérant général.

ABONNEMENT : CANADA—Payable d'avance

EDITION $3.50 par année. EDITION $1.00 par année.
QUOTID. 1.75 pour 6 mois. HEBDO. 50c pour 6 mois.

AGENCES POUR ANNONCES :

TORONTO, ONT.—H. W. King, représentant, Bâtisse du Téléphone, 16 rue Adélaide Ouest, Tél. Adélaide 1563.
SECTION DES ETATS-UNIS.—The W.-J. Morton Company, No 200 Cinquième Avenue, Fifth Avenue Bldg., angle 23ème Rue, New York City, et Edifice Tribune, angle des rues Madison et Dearborn, Chicago, Ill.

Toute correspondance doit être adressée comme suit : LA PRESSE MONTREAL, P. Q.

MONTREAL, 11 DECEMBRE 1916

En Lloyd-George, l'Empire aura un chef d'action.

Entouré, comme il le sera, de collègues populaires, expérimentés et actifs, le nouveau premier ministre anglais devra accomplir de grandes œuvres.

En Paul Leroy-Beaulieu, décédé à Paris, la France et le monde entier perdent l'un des plus célèbres économistes de tous les siècles.

Avant de disparaitre, commissaires et échevins lancent des pavés: projet de ressusciter la loi des pavages avec effet rétroactif, projet d'abolir la traversée gratuite à l'Ile Sainte-Hélène, etc.

C'est surtout en bannissant une multitude d'inspecteurs du service municipal que nos édiles proposent de diminuer le déficit du nouveau budget. Il y a pourtant des inspections très utiles.

Souhaitons cordialement avec sir Wilfrid Laurier que la divine Providence lui accorde douze nouveaux mois de vie—et bien d'autres encore—pour lui permettre de célébrer dans la vieille capitale le quarantième anniversaire de sa première élection dans Québec-Est.

Nous applaudissons à la reprise des soirées instructives et récréatives organisées par la Société Saint-Jean-Baptiste, au Monument National. Me Louis-Raoul Delorimier a dignement inauguré, hier soir, la nouvelle série par une conférence historique et littéraire. La prochaine causerie de M. Edouard Montpetit ne devra pas être moins goûtée.

Evidemment, le régime municipal actuel de Montréal touche à sa fin, car commissaires et échevins ne se gênent plus pour proposer des réformes impopulaires, telles que le rétablissement de l'ancienne loi des pavages, l'abolition du service gratuit de la traversée à l'Ile Sainte-Hélène, etc., etc. Nos édiles, surtout, paraissent désespérer d'avoir à briguer de nouveau le suffrage électoral.

On annonce que l'administration des écoles catholiques de Montréal et de Maisonneuve va subir des changements radicaux par suite de l'adoption prochaine du projet de loi sur la fusion d'un grand nombre de municipalités scolaires. Les grandes lignes de ce projet nous semblent recommandables, mais nul doute qu'en le discutant devant les Chambres et l'opinion publique, les promoteurs du bill seront bien aises d'y apporter quelques modifications. La mesure est d'une souveraine importance.

LE CABINET LLOYD GEORGE

Depuis que la guerre est commencée, M. Lloyd George a accompli avec succès plusieurs missions extrêmement difficiles, à l'Echiquier, aux départements des munitions et de la guerre. Il n'est donc pas étonnant qu'il ait réussi à former un ministère, sur l'invitation de son souverain.

L'élévation de Lloyd George au poste de premier ministre de la Grande-Bretagne n'a pas seulement fait couler des flots d'encre. Elle a créé dans tout l'Empire un sentiment de véritable satisfaction. Elle est, en quelque sorte, la contre-partie des événements fâcheux qui viennent de se dérouler en Roumanie et que l'on attribue un peu au manque de vigueur du gouvernement que M. Asquith a dirigé jusqu'à ces derniers temps.

Le cri général soulevé par le seul nom du nouveau premier ministre anglais, tant dans le Royaume-Uni que parmi les autres peuples de l'Entente, est que la guerre sera désormais énergiquement poursuivie contre les empires du Centre et que le succès final ne tardera pas très longtemps encore à venir.

La confiance qu'inspire le nouveau venu s'est répandue jusque dans les pays neutres. Dans la république américaine, en particulier, on ne parle que de Lloyd George, l'homme déterminé, audacieux, combatif et le plus en état de porter un coup mortel à l'Allemagne. Aussi n'a-t-on pas été surpris de constater que certaines valeurs de guerre ont monté sur les bourses, en prévision d'un effort militaire plus énergique de la part des nations de l'Entente, effort qui ne devra se terminer que par la défaite des pouvoirs centraux. M. Lloyd George a coupé les ailes à toutes les rumeurs de paix de fabrication allemande qui circulaient depuis quelque temps. En ce faisant, d'ailleurs, il n'a fait qu'emboîter le pas aux gouvernants de la France, de l'Italie et de la Russie, tous plus décidés que jamais à se battre jusqu'au bout.

Avec le parti ouvrier, la grande masse des Unionistes et une bonne partie de la députation libérale, M. Lloyd George pourra assez facilement gouverner. Il n'a contre lui que la section du parti libéral restée fidèle à M. Asquith. Mais il n'a rien à craindre pour le moment, puisque M. Asquith a déclaré publiquement qu'il n'entend pas faire au cabinet actuel une lutte déraisonnable.

Le cabinet de M. Lloyd George est moins un véritable cabinet de coalition que la réunion des hommes les plus décidés à mener rondement la lutte engagée contre l'Allemagne.

LA FUSION SCOLAIRE

Après avoir préconisé l'idée de centraliser le pouvoir municipal dans toute l'île de Montréal, il va sans dire que le projet du gouvernement provincial, à l'effet de fusionner toutes les commissions scolaires de notre cité, rencontre tout à fait notre approbation. Nous avons déjà dit que la fusion au point de vue municipal aurait pour effet immédiat une diminution des frais d'administration et permettrait de tracer un meilleur plan d'ensemble relatif à la voirie, au transport et à tous les grands travaux publics. On pourrait appliquer le même raisonnement à l'unification des diverses administrations scolaires actuellement en existence à Montréal. Chacun de ces corps, en agissant séparément, multiplie par le fait même les dépenses, et il résulte de l'action autonome et indépendante de chacun d'eux, que certaines lois élémentaires de l'esthétique, de l'hygiène et même du simple confort ont été souvent négligées dans la construction et le maintien des établissements scolaires.

Un gouvernement central aura sans doute le bon effet d'empêcher la répétition d'une foule d'erreurs qui ont été commises dans le passé, un peu à cause du manque de compétence de certains commissaires d'écoles. La mise en fonction de personnes mieux renseignées sur les questions d'hygiène, de pédagogie et de finance, ne peut que changer pour le mieux l'état de choses présent.

La centralisation scolaire permettra aussi de réaliser, dans une certaine mesure, le vœu de ceux qui aspirent à l'uniformité des livres. En ces temps où le coût de la vie est extrêmement élevé, les pauvres gens ne pourront que se réjouir d'une innovation, grâce à laquelle ils pourront faire passer leurs enfants d'une école à une autre sans être obligés d'acheter de nouveaux livres. Le système de l'uniformité des livres a sans doute ses inconvénients, en décourageant l'initiative en littérature et en soumettant l'enseignement à des formes invariables, qui font que les connaissances d'un chacun ne diffèrent pas de celles de son voisin. Mais il aurait son utilité et sa raison d'être dans les écoles primaires où la variété du savoir est moins nécessaire que dans les maisons d'éducation secondaire.

Les grandes lignes du projet ministériel, qui sera prochainement soumis à la Chambre par l'Hon. Jérémie Décarie, secrétaire provincial, comportent, dit-on, la création d'un bureau scolaire central composé de sept membres, dont un, choisi par le gouvernement, un autre par l'archevêché, un troisième par la ville, et les quatre derniers par les membres des quatre commissions de district que la Législature entend établir.

Chacune des commissions de district sera composée de six membres, élus comme suit: deux par le gouvernement, deux par l'archevêché et deux par la ville. Les 31 commissaires, tant pour le bureau central que pour les quatre organisations de district, seront nommés pour quatre ans.

La nouvelle corporation scolaire sera en existence dès le 1er juillet 1917, date à laquelle les commissions de district et le bureau chef auront été formés d'après le plan déjà exposé. Le bureau central recevra le produit des taxes, établira l'actif et le passif, payera les assurances, se chargera des questions d'hygiène, de comptabilité, d'éducation, engagera le personnel et étudiera les rapports des commissions de district pour fixer le budget général annuel. Quant aux pouvoirs des commissions de district, ils seront essentiellement limités, pour ne pas dire qu'ils se réduiront à de simples suggestions au bureau central sur les matières importantes.

Nous n'avons pas eu le temps d'étudier le projet gouvernemental dans ses détails. Il nous paraît, cependant, avoir été élaboré avec un soin et une discrétion dont le gouvernement et l'Hon. Jérémie Décarie méritent d'être félicités. Nous aurons, d'ailleurs, l'occasion de revenir, plus tard, sur cet important sujet.

PAYE OU CREVE

Les enquêtes sur le coût exagéré de la vie sont bonnes, à condition qu'elles ne s'éternisent pas. Aux Etats-Unis, les pouvoirs publics se sont mis tout de suite à l'œuvre, et ils ont, en cela, reçu la coopération des consommateurs, qui, sous forme de "boycott", ont déclaré la guerre aux accapareurs, aux spéculateurs véreux.

A peine les enquêtes étaient-elles commencées, que déjà l'on découvrait des choses inouïes, à New-York, à Chicago, à Boston et dans d'autres grandes villes américaines, où le blé, les œufs, le lait et les autres produits de première nécessité étaient—pour nous servir d'une expression vulgaire de boursier—"manipulés" d'atroce façon. Ce fut aussitôt une quasi-panique parmi les "trustards" sans vergogne dont les vantardises de la première heure durent céder au juste courroux du peuple et à l'action déterminée du gouvernement, qui tient comme menée criminelle l'entente inqualifiable consistant à couper les vivres au peuple pour faire monter les prix. Les spéculateurs de Chicago, entre autres, sommés de venir s'expliquer devant la commission fédérale d'enquête, se sont empressés de lancer sur le marché une grande quantité de leurs produits, qu'ils détenaient, sans raison justifiable, dans leurs entrepôts frigorifiques.

C'est l'histoire du rat de la Fable, auquel le "bloc enfariné" ne dit rien de bon, avec cette différence que le chat, ici, ne prend aucun déguisement pour faire la chasse au vorace rongeur; c'est ouvertement que s'exerce chez nos voisins l'action des pouvoirs publics, alliée au "boycott" populaire.

Pensons-nous qu'il en serait autrement, chez nous, toutes proportions gardées, si une action énergique venait s'exercer au milieu de tous les spéculateurs qui nous exploitent à qui mieux mieux?

Qu'on le remarque bien, ce que nous dénonçons ici, ce ne sont pas les commerçants honnêtes, les marchands de gros qui, eux, se sont donné pour mission d'alimenter le commerce de détail, et qui le font avec toute la probité qu'on leur reconnait; mais les coupables, nous dirons même les seuls grands coupables de la crise alimentaire que nous traversons, ce sont ceux qui, sans souci des lois économiques de la production et de la demande, ne travaillent que dans un but cynique de spéculation éhontée: faire monter les prix en affamant le consommateur, et qui semblent avoir pour devise celle des voleurs de grands chemins: "La bourse ou la vie!" Paye ou crève!

CE QUE LE CLIENT PAYE

Un comité législatif enquête, en ce moment, à New-York, sur le coût exagéré de la vie; tous les jours il découvre des choses presque incroyables. Le dernier fait qu'il a rendu public ouvre un nouveau chapitre sur cette question capitale de l'alimentation, et illustre bien comment les fournisseurs se moquent de nous lorsqu'ils prétendent que les prix qu'il exigent du consommateur sont à peine rémunérateurs, quand on songe au coût de la production.

C'est une concierge de New-York qui vient nous édifier sur ce point. Témoin à l'enquête, elle déclare que, en outre de ses gages réguliers, elle reçoit de $10 à $25 des compagnies qui distribuent le lait, sa glace gratuite du marchand de glace, son pain gratuit du boulanger; tout cela en récompense de ses bons services pour gagner au généreux fournisseur la clientèle des habitants de l'immeuble dont elle est la gardienne. Apparemment, elle est une intermédiaire active, puisque, en outre de ces gros émoluments, elle reçoit, chaque année, nombre de cadeaux, et des fournisseurs et des clients.

Depuis douze ans qu'elle remplit ce rôle d'agent, elle a régulièrement transporté ses pénates deux fois par année, d'une maison de rapport dans une autre, toujours dans le but de profiter davantage des générosités du fournisseur, qui les faisait naturellement payer à ses clients.

"Et cela", dit-elle, "se pratique ailleurs sur une haute échelle". Elle ajoute, cependant, qu'elle a rencontré des "cœurs durs", tant parmi les marchands de lait que parmi les marchands de glace; elle cite des noms. Mais, en général, elle se déclare satisfaite de son sort.

On le serait à moins; mais que pense le consommateur qui doit payer pour les opérations de la "haute finance" dans les "sous-sols" des maisons de rapport?

LES COMPENSATIONS.—Du "Land and Water", de Londres: —Il n'est pas dans l'ordre des choses possibles que nous perdions le contrôle des mers avant la fin de la guerre. Quoi qu'il arrive, c'est à nous qu'il appartiendra de dicter les conditions de paix sur la mer. Chaque navire anglais ou allié coulé par les Allemands devra être remplacé par un bâtiment portant le pavillon germanique. Les Allemands ne pourront pas faire prendre la mer à un seul navire avant que nous ayons reçu une indemnité de tonne pour tonne. Dans ces conditions, l'Angleterre et les nations alliées pourront reprendre leur commerce maritime dans des conditions plus avantageuses que celles dans lesquelles elles se trouvaient il y a eu deux ans au mois d'août.

Vous êtes, réellement fort intéressé, Monsieur, dans le

Savon Sunlight

Les vêtements qu'il nettoie si bien et avec tant de soin vous les payez. Vous aimez à ce que votre femme aie des loisirs et à ce qu'elle soit exempte de la fatigue de la journée du lavage. Comme homme d'affaires, vous êtes en mesure d'apprécier la signification de la garantie de $5,000 au sujet de la pureté du Sunlight.

Dites à votre femme que le Savon Sunlight doit valoir un essai—car il le vaut bien.

Le Savon Sunlight est en vente chez tous les épiciers. Il est fait au Canada par Lever Brothers, Limited, Toronto. 5c

W15

DANS LE CHOIX

d'un savon, la ménagère doit rechercher le poids, la pureté et la bonne odeur.

Toutes ces qualités se trouvent réunies dans le

Marque de Fabrique

SAVON IMPERIAL DE BARSALOU

Des Cadeaux utiles en échange des enveloppes.

HOMMES DEMANDES POUR LA MARINE

La Réserve Volontaire Canadienne de la Marine Royale demande des hommes pour le service d'Outre-mer dans la Marine Royale Impériale.

Les candidats doivent être fils de sujets britanniques; tout Canadien-français dont le père est né au pays est éligible. Les limites d'âge sont de 18 à 38 ans.

PAYE $1.10 par jour et plus. Trousseau complet gratis. Allocation aux dépendants de $20.00 par mois.

Adressez-vous au Bureau de Recrutement Naval le plus proche ou au Département du Service Naval, Ottawa.

2.11

ILS NE CHANGENT JAMAIS.

WORSTEDS VICKERMAN

EN NOIRS BLEUS GRIS FANTAISIES

Ce sont les Meilleurs Importés

Couleurs Garanties

NISBET & AULD, Limited
TORONTO, ONT.

Montréal—Edifice Sommer—Geo. Adam, F.-A. Mathieu.
Ottawa—Carlton Chambers—E.-M. Harcourt.
Québec—Edifice Commercial—A. N. Côté.

POUR VOTRE VOYAGE DES FETES A NEW-YORK ET DANS LE SUD

Chaque année, les voyages à l'occasion des fêtes deviennent plus nombreux à

NEW-YORK, BOSTON, ATLANTIC CITY, WASHINGTON, AUX CAROLINES, AUX VIRGINIES, EN GEORGIE, EN FLORIDE.

Pouvons-nous vous aider dans votre itinéraire?

NEW YORK BOSTON RUTLAND RAILROAD MONTREAL LINE

Départ de la gare Windsor à 8.50 a.m.
Arrivée à New-York à 8.40 p.m.
Arrivée à Boston à 7.40 p.m.

Départ de la gare Windsor à 8.00 p.m.
Arrivée à New-York à 7.26 a.m.
Arrivée à Boston à 7.05 a.m.

Wagons-salons et wagons-lits en acier, wagon-buffet voitures de première.

Pour informations complètes et brochurettes, s'adresser au bureau des billets en ville, 250 rue St-Jacques. Pour billets, consultez les agents à la gare Windsor, à l'Hôtel Windsor ou au bureau des billets en ville, 250 St-Jacques. Téléphone Main 1038-1039. 11,14,18

$10 POUR COMPLETS ET PARDESSUS NEUFS NON RECLAMES Valeur excellente à $16 et $12. Complets (vestes) désassortis, $1. Pantalons désassortis, $2.95. Venez aujourd'hui. English & Scotch Woollen Co., les grands tailleurs à $15.00, 264 Ste-Catherine Ouest, Montréal, vis-à-vis Almy. 271-n

FUMEZ LE HEROS TABAC à PIPE PUR CANADIEN HAVANE ET QUESNEL FERMENTES

Cachets du Dr Fred. Demers

GUERISON EN 5 MINUTES DE TOUS MAUX DE TETE

N'en acceptez aucun à moins que le nom "Dr Fred Demers" ne soit gravé sur chaque cachet. Ce sont les seuls vraiment bons, efficaces et inoffensifs.

DEPOT : 309 RUE SAINT-DENIS, MONTREAL. 128-1,m,j-n

SI VOUS TOUSSEZ PRENEZ LE BAUME RHUMAL

Un cadeau de $8.00!

¶ Aucun cadeau de fin d'année ne saurait avoir plus d'utilité réelle que celui qui économisera les pas de votre femme et ceux des membres de votre famille.

¶ *Un Téléphone d'extension,* placé n'importe où à l'étage supérieur, et relié à l'appareil principal installé à l'étage inférieur, évitera la nécessité de monter les escaliers—vous aurez toujours le téléphone à proximité, quel que soit l'étage où vous vous trouviez.

¶ Aucun frais d'installation à débourser. Le loyer de l'appareil est payable à chaque trimestre.

¶ Commandez dès aujourd'hui et l'installation sera faite pour la Noël.

La Compagnie Canadienne du Téléphone Bell

4,6,7,11,13,15

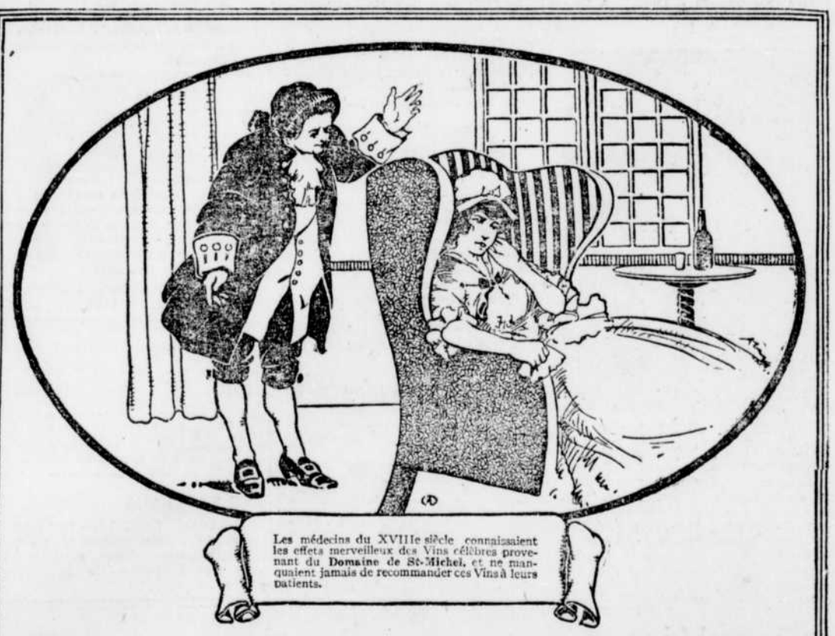

IL YA PLUS D'UN SIECLE

les médecins prescrivaient à leurs patients l'usage des bons vieux vins de France et tout particulièrement des Vins du **Domaine de St-Michel.** C'est à ce vin merveilleux que les beautés célèbres de l'époque étaient redevables de leur santé florissante, de l'éclat de leur teint et de la conservation indéfinie de leurs grâces et de leurs charmes. Les femmes de notre époque ont plus que jamais besoin d'un puissant tonique reconstituant comme le

Vin St-Michel

Il réveille l'activité, renforcit l'organisme et rend la jeunesse. Le surmenage, les secousses morales, les déceptions, les chagrins sont autant de facteurs qui contribuent à créer l'anémie, la neurasthénie, l'épuisement nerveux et tous les symptômes facheux qui en découlent. Les personnes en proie à ces misères physiques ne devraient pas hésiter à employer le VIN ST-MICHEL dont la double action sur le sang et sur le système nerveux rétablira la nutrition, enrichira le sang et fera disparaitre pâleur, faiblesse et nervosité.

Le VIN ST-MICHEL se prend à la dose d'un verre à vin avant les repas et chaque fois que le besoin s'en fait sentir.

BOIVIN, WILSON & CIE, Limitée, (Seuls Agents), 468, rue St-Paul Ouest, Montréal.
EASTERN DRUG CO., Boston, Mass. (Agents pour les Etats-Unis).

FINANCE et COMMERCE

BOURSE LOCALE

Les aciéries et les émissions Steamships débutent actives et vigoureuses, mais plus tard se produit une réaction.

Le marché local a débuté, ce matin, très actif. Au cours du premier quart d'heure, il s'est fait un chiffre d'affaires considérable chez Iron, Steel Co. et Canada Steamship, mais on peut dire que le reste de la liste était plus ou moins négligé.

Les aciéries ont d'abord fait preuve de vigueur. Iron passait à 80 . Steel, à 87⅜ ; Scotia, à 145. On prétend que le taux annuel de dividende du Steel of Canada, l'année prochaine, sera de plus de 7 p.c.

Canada Steamship s'élevait de 43½ à 44, soit une fraction au-dessous de son record de samedi. De son côté, l'action privilégiée atteignait 95½, comparativement à un précédent maximum de 95.

On attribue la force persistante du stock à l'assurance qu'ont les détenteurs de parts de priorité de recevoir un dividende de 7%. Après ce paiement, qui serait effectué en février prochain, les arrérages de dividendes ne seront plus que 3½%.

De onze heures à midi, le marché a été irrégulier et plutôt lourd, par sympathie pour celui de Wall Street. Les aciéries abandonnèrent plus que la totalité de leurs gains initiaux. Steamships retournait à son prix d'ouverture.

Ci-après le sommaire des transactions de la matinée, tel que communiqué par MM. L.-G. Beaubien et Cie:

Iron—600 à 79¾, 635 à 80, 225 à 79⅞, 150 à 79½, 25 à 79⅝, 75 à 79¾, 125 à 79⅞, 455 à 79, 10 à 79, 25 à 78⅞, 75 à 78⅝, 25 à 78¾, 30 à 75½.
Civic—10 à 81¾, 20 à 81½, 16 à 81⅞.
Spanish—5 à 20½.
Cement—365 à 72, 150 à 71⅝, 60 à 71¾, 40 à 71½.
Quebec—35 à 43, 75 à 42½, 390 à 42, 130 à 41¾, 25 à 41⅞.
Scotia—250 à 145.
Tramway—200 à 39⅞, 300 à 40.
Detroit—185 à 12?, 10 à 121¾, 36 à 121½, 100 à 121¼.
Smelters—50 à 38½.
Bridge—10 à 195.
Brazil—15 à 44¾, 15 à 45.
Steel—400 à 87, 426 à 87¼, 10 à 87⅜, 165 à 86¾, 175 à 86¼, 360 à 86¼, 425 à 86.
Steamships—510 à 43½, 220 à 44, 50 à 43¾, 5 à 43¾, 30 à 43½.
Toronto—25 à 79¾, 15 à 80.
Riordon—35 à 142.
Cement pr.—20 à 94, 15 à 94½.
Steel pr.—15 à 106½.
Steamship pr.—140 à 95, 425 à 95½.
Dom. War Loans—400 à 98⅞, 1500 à 98¾, 2100 à 99.
Crown Reserve—1000 à 40.
Price Bros.—25 à 135.
Brompton—3 à 72½, 25 à 72, 4 à 72¼.
Dom. Cotton.—2500 à 99½.
Cedar Rap.—1000 à 42.
Cement Bds.—3000 à 97½.
Laurentide Papier.—25 à 208.
Laurentide Power—75 à 58.
Car pr.—120 à 83.
Illinois pr.—5 à 90.
Canada Locomotive—100 à 56.
Sherwin Williams, pfd.—5 à 98.
Textile—5 à 86½.
Forgings—25 à 219, 25 à 220.
Gen. Electric—70 à 120½, 5 à 120.
Steamships Vob. Trust—40 à 41.
Penmans—50 à 74¼.
Penmans pfd.—1 à 84.
Ontario Steel pfd.—1 à 80.
Quebec Ry. Bds—1,500 à 71.
Tramway Debt.—400 à 75.
Peter Lyall—10 à 77.
Smart-Woods—15 à 60.
N. W. Bds—700 à 98⅞, 11,000 à 98¾.
Merchants Bank—22 à 170, 14 à 169, 2 à 169¼.

BOURSE DE MONTREAL

MM. L.-G. BEAUBIEN & CIE, courtiers, 50 rue Notre-Dame ouest, nous fournissent le rapport suivant :

Fermeture	Dem.	Offre
Ames-Holden	26	24
Bell Tel.	147	...
Brazilian	45	44⅝
Can. Car	45	43
Can. Cement	71¾	71½
Can. Cottons Ltd	62½	61
Can. Locomo.	56	55¾
Can. Steamship	44½	43¾
Crown Reserve	42	38
Detroit United	122	122⅛
Dom. Bridge	198	194
Dom. Steel Corp.	78¾	78⅝
Laurentide, Ord.	211	208
MacDonald	15	13½
Mont. Cottons	58	...
N. S. Steel & Coal	145	144½
Penmans Ltd.	74½	73¾
Quebec Ry.	42¾	42
R. & O. Nav.	43½	43
Shawinigan	133	...
Steel Co. of Can	86	85¾
Toronto Railway	82	77½

LE CURB DE NEW-YORK

Cours fournis par J.-J. Carew & Co., 47 rue Saint-François-Xavier, Montréal:

	Max.	Min.	Midi
United Motors	60	....	....
United Verde	40¾	....	....
Cerro de Pasco	42	....	....
Butterworth Judson	74	....	....
Midvale Steel	68¾	68⅛	68¼
Motherlode	51	40	51
Butte Copper & Zinc	17⅞	17	17⅝
Magma Copper	49	48⅞	48⅞
Green Monster	3	....	....
Federal Oil	7⅝	7	7⅞
Cosden Oil & Gas	14⅞	14¾	14¾
Barnett Oil	3¼	3⅛	3⅛
Sinclair Oil	66⅛	65⅝	66⅛
Emma Copper	2½	....	....
Jerome Verde	1⅞	....	....
Rex Cons.	65	61	65
Cons. Zinc	5¼	5	5¼
Ray Hercules	5⅝	....	....
Wright Martin	24	....	....

BOURSE DES MINES

Cours fournis par la Maison BRYANT, DUNN & CO., 84-88, rue Saint-François-Xavier, Montréal :

VALEURS DE COBALT

	Offre.	Dem.
Adanac	.28	.32
Bailey	...	.08
Beaver	.4?	.46
Chambers Ferland	.1?½	.19½
Crown Reserve	.42	.45
Foster	...	.07
La Rose	...	.55
McKinley Darragh	...	.60
Nipissing	...	9.?5
Ophir	.13	.14
Peterson Lake	.18	.18½
Seneca Superior	...	.03
Silver Leaf	.02	.03
Temiskaming	.65	.65½
Trethewey	.16	.22
Vacuum Oil & Gas	1.24	1.30
Wettlaufer	.10½	.11

VALEURS DE PORCUPINE

	Offre.	Dem.
Apex	.15	.15½
Dome Extension	.26½	.27
Davidson	.69	.70
Dome Lake	.6?	.67
Dome Mines	...	22.25
Hollinger Cons.	6.88	6.90
Jupiter	.30	.30½
Kenabeck	...	.41
McIntyre	...	.60
Newray	1.31	1.32
Porcupine Crown	...	.70
Porc. Imperial	.04	.04½
Porc. Vipond	.54½	.55
McIntyre Extension	.55	.55½
Moneta	.18¾	.19
Preston E Dome	.05¼	.06
Schumacher	.77	.80
Teck Hughes	...	.94
West Dome Consol	.34	.34½

DANS WALL STREET

Après une ouverture assez forte, le marché devient irrégulier.

New-York, 11.—Les cours ont généralement débuté en hausse, aujourd'hui, à la Bourse, influencés par le rapport favorable des banques locales tel que publié samedi ainsi que par la publication des chiffres de novembre relativement aux commandes inexécutées de la U. S. Steel Corporation.

U. S. Steel est monté d'une fraction substantielle, et des gains variant de 1 à 2 points furent enregistrés chez American Smelting, Anaconda Copper, U. S. Rubber, International Paper et American Beet Sugar. Ajax Rubber s'éleva de plus de trois points, à 88, ce qui constitue un nouveau record. Central Leather était en excellente demande et s'améliorait de plus de 2 points. Les nouvelles émissions International Mercantile Marine furent abondamment traitées. Atlantic, Gulf & West Indies avança de 3 points.

Les voies ferrées fluctuèrent étroitement, et les obligations internationales furent lourdes.

Une pression modérée exercée sur la liste générale suffit à effacer un bon nombre de gains initiaux. Steel enregistra un déclin extrême de plus d'un point, et l'on constata des moins-values similaires chez les principaux métaux, les fournitures militaires, les utilités publiques et les spécialités plutôt obscures. Les rails devinrent un peu plus actifs.

Le volume des affaires de la matinée a été relativement peu considérable, le public spéculateur n'opérant qu'avec une extrême prudence.

Un peu avant l'heure du midi, la cote s'est raffermie, mais de façon fort irrégulière. Steel, Central Leather et Ohio Gas conduisaient la liste.

Chez les obligations, l'événement saillant a été l'établissement d'un nouveau minimum pour les bons anglo-français 5 p.c., et pour ceux de Paris 6 p.c.

A LA BOURSE DE MONTREAL

Les émissions Steamships établissent un record nouveau.—Les aciéries réagissent.

Les valeurs en vue, samedi, en Bourse locale, furent Iron, Steel Co., Canada Steamships et Cement.

Les aciéries étaient modérément réactionnaires, ayant à leur tête Iron, qui a été le stock le plus actif de la liste.

Les émissions Steamships ont fait preuve d'une vigueur inaccoutumée. L'action ordinaire, la privilégiée et le "voting trust" ont gagné de 1 à 2½ points, établissant de nouveaux records.

Canada Cement a aussi déployé de l'activité, mais il n'a pu dépasser son maximum de vendredi.

Le reste de la liste était comparativement calme et un peu lourd.

Les ventes de la semaine ont porté sur 120,811 actions, 27 rights, 3,932 titres hors-liste et $480,800 d'obligations, contre 62,082 actions, 200 titres miniers, 3,960 rights, 1,894 hors-liste et $397,000 d'obligations.

TRANSACTIONS

Sommaire du 9 novembre.

Act.	Valeurs	Max.	Min.	Clôt.
25	Ames-H.	24½	24½	24½
1	Bell Tel.	146	....	....
115	Brazilian	45	....	....
436	Civic Power	82	81¾	81¾
25	Can. Car	43½	43½	43½
1,638	C. Cement	72	71½	71½
15	Do pr.	94	....	....
5	C. G. Elec.	120	....	....
25	Can. Forg.	219	219	219
35	*Can. Pac.	167¼	167¼	167¼
1,790	Can. SS.	45	43	44
702	Do. Vot. T.	41	40	41
1,600	Do pr.	95	94¾	95
260	Detroit Ry.	121½	121½	121½
300	D. Bridge	195	195	195
66	D. Iron pr.	97	97	97
2,340	D. Steel C.	80	78½	79¼
60	D. Textile	86½	86½	86½
20	Mt. Telegph.	136	....	....
50	N.S. Steel	147	147	147
5	Penman's pr.	85	....	....
35	Quebec Ry.	43¾	43	43
110	Riordon	141	141	141
5	Sher.-Wil.	57	....	....
85	Spanish R.	21	20½	20½
50	Do pr.	65	65	65
680	Smelters	40	39⅝	39⅝
1,765	Steel C. C.	87½	86½	86⅝
85	Do pr.	106½	106½	106½
60	Smart-W.	55	55	55
12	Toronto Ry.	80	....	....
25	Tooke	22	22	22
	Banques—			
1	Commerce	185	....	....
4	Montreal	227½	....	....
6	N. Scotia	257	....	....
	Obligations—			
$1,000	Bell Tel.	99¾	....	....
5,000	Cedar R.	92	91¾	92
5,000	Can. W. L. 1925	98⅝	98⅝	98⅝
1,100	Can. W. L. 1931	98⅞	98¾	98⅞
4,000	Dom. Iron	90	90	90
2,000	Mont. Tram.	95¾	95¾	95¾
10,000	Quebec Ry.	71	71	71
	Hors-Liste—			
120	Brompton	72	72	72
325	Tram. Pwr.	40	40	40

*—Ex-dividende.

SOMMAIRE DE LA SEMAINE

Ventes	Valeurs Actives	Max.	Min.
115	Ames-Holden	24½	24
1,595	Brazilian T. L. & P.	46½	43½
1,399	Civic Power	82	81¾
215	Can. Car & Foun.	45	43½
505	Do pr.	84	82¾
9,447	Canada Cement	72	69
565	Can. Forgings	225	219
195	Can. Gen. Electric	120	120
4,667	Can. S.S. Lines	45	40½
917	Do Voting Trust	41	38
3,477	Do pr.	95	92
3,112	Con. Min. & Smelt.	40	39
1,927	Detroit United Ry.	121½	118¾
260	Dom. Bridge	196¾	195
	Dom. Coal pr.	98	...
150	Do Iron pr.	97	97
48,240	Do Steel Corp.	82	73
165	Dom. Textile	86½	86
195	Lyall Construction	77	77
115	Maple Leaf	113	111¾
1,780	N.S. Steel & Coal	149	145
245	Price Bros.	130	125
2,735	Que. Ry. L. H. & P.	43¾	43
532	Riordon Paper	143	141
130	Do pr.	95	93¼
328	Smart Woods	55	51
680	Spanish River	22½	20¼
186	Do pr.	65½	64
33,195	Steel Co. of Can.	88	83½
704	Do pr.	106½	100
1,530	Toronto Railway	81	74
185	Wayagamack	105	105
	Obligations—		
27,400	Can. W. L. (1925)	98⅞	98⅝
296,900	Do (1931)	98¾	98⅝
6,500	Can. Cement	97	97
7,000	Can. Cottons	83	83
5,000	Can. Rubber	96	96
9,000	Cedars Rapids	92	90¾
15,000	Dom. Iron	90	90
6,000	Dom. Text. "A"	97	97
25,000	Ogilvie "C"	103½	103½
49,000	Quebec Rails	71	71
8,000	Winnipeg Elec.	94	94
9,000	Wayagamack	89¾	89½
	Hors-Liste—		
333	Brompton Paper	72½	72
3,590	Tram. Power	40	37¾

LE BLE A CHICAGO

Chicago, 11. — Marché irrégulier: Blé de décembre, 177 à 177.6.

BOURSE DE NEW-YORK

Cours fournis par Bryant, Dunn & Co., 84 à 88 rue Saint-François-Xavier, Montréal:

Matinée du 11 décembre.

Valeurs.	Ouv.	Max.	Min.	Midi.
Allis-Ch.	34	34	33⅝	33⅝
Am. B. Sug.	106¼	106¼	105½	105½
Am. Can.	61⅞	61⅞	61½	61½
Am. Car Fy.	76⅝	77	76½	76½
Am. Ice.	30	30⅜	30½	30
Am. Loco.	92½	92⅞	91½	91½
Am. Smelt.	115	115½	113⅜	113⅞
Anaconda.	97½	97½	96	96⅛
Atchison.	104⅜	104⅜	104⅜	104⅜
Baldwin L.	80⅞	81¼	79¼	80½
B. & Ohio.	85⅝	85⅝	85⅝	85⅝
Bethlehem.	645	645	645	645
Cen. Leather	110	112⅞	110	112⅞
C. & Ohio.	67½	67⅝	67½	67⅝
C. M. & St. P.	93¾	93¾	93¾	93¾
Ch. R. I.	39	39	38½	38½
Chino Cop.	67½	67½	66½	66½
Col. Fuel.	55⅞	55⅞	55¼	55½
Corn Prod.	28¾	28¾	26⅞	27⅞
Crucible.	86	86	84⅜	85⅝
Distillers.	44½	44¼	44⅜	44¼
Erie.	37½	37½	37⅜	37⅜
Gen. Elec.	179¾	179¾	178⅝	178⅝
Goodrich.	68⅜	68⅜	68⅝	68⅝
Inspiration.	68½	68½	67⅝	68⅛
Interboro.	17⅝	17⅝	17⅝	17⅝
Maxwell.	71	71½	71	71½
Mex. Petr.	108	108¼	108	108
Miami.	45½	45⅝	45¼	45½
Missouri P.	19	19⅛	17⅞	17⅞
N. Y. Cen.	107¼	107⅝	106⅜	106⅜
New Haven.	56⅜	56⅜	56½	56½
North. Pac.	111	111	111	111
Penna Ry.	56⅞	56⅞	56⅝	56⅝
Pressed Stl.	83	83	82⅞	82⅞
Ry. Stl. Spr.	59¼	59¼	59	59
Reading.	110	110	109¼	109⅝
Repub. Iron.	87½	88	87	87⅝
South. Pac.	99⅛	99⅛	98⅝	98⅝
South. Ry.	30⅝	30⅞	30¼	30½
Studebaker.	120½	120⅝	120½	120½
Texas Oil.	203	203	202¼	202¼
Union Pac.	145¼	145⅝	145⅛	145⅛
U. S. Rubber.	66⅞	69⅛	66⅞	68
U. S. Steel.	125⅝	125⅝	124¼	124⅝
Utah Cop.	122⅝	123½	121⅞	122
Westinghouse.	61¼	61⅜	59⅞	60

A LA BOURSE DE NEW-YORK

Les cours ont décliné, sous la conduite des cuprifères.—Légère reprise en clôture.

Wall Street, 11—Le marché local a été nerveux, samedi, et l'on a constaté de nombreux reculs. Le principal facteur de ce malaise a été le dernier décret du gouvernement anglais prohibant l'importation du cuivre. Tous les cuprifrères ont perdu du terrain, notamment Utah, Anaconda et Smelters.

Des déclins assez sérieux furent enregistrés par d'importantes valeurs industrielles, les fournitures militaires et les moteurs. Des spécialités appartenant à diverses catégories, les pétroles, les pulperies, les sucres et un bon nombre de valeurs non classifiées ont perdu de 1 à 2 points. Plusieurs voies ferrées étaient aussi en baisse, entre autres Reading, Union Pacific, Norfolk & Western.

Ajax Rubber fut la seule exception à la règle générale et monta de 6 points. Les obligations ont été faibles.

TRANSACTIONS

Sommaire du 9 décembre

Actions	Valeurs	Max.	Min.
3,900	Allis Chalmers	34¾	33½
2,400	Alaska Gold Mines	13	12⅝
600	Am. Beet Sugar	106¼	104½
2,100	Am. Can	62	61½
8,000	Am. Car & F.	77¼	75½
600	Am. Hide & Leather	16½	16¼
13,400	Am. Locomotive	93½	90⅞
10,400	Am. Smelting	115⅝	113
2,100	Am. Steel Foundries	72⅝	70⅝
600	Am. Sugar	115	...
800	Am. Tel. & Tel.	128	127⅞
1,200	Am. Woolen	56½	55¼
4,800	Am. Zinc	60⅞	57⅞
28,300	Anaconda Copper	97⅞	96⅛
900	Atchison	104⅞	...
14,700	Baldwin Loco	81¾	78½
100	Bethlehem Steel	655	...
300	Baltimore Gas	127	...
3,000	Butte & Superior	72¼	71
1,600	California Petrol	27	26
500	Canadian Pacific	167	166¼
13,100	Central Leather	111	109
100	Chandler Motors	112	...
1,600	Chesapeake & Ohio	67⅞	67
200	Chicago M. & St-P.	93⅞	...
4,500	Chicago Rock Island	39⅞	38¾
3,300	Chino Copper	68	67
2,300	Colorado Fuel	56¼	54⅞
300	Continental Can	100	99
6	Corn Products	28⅜	27⅞
6,700	Crucible Steel	86	84¼
6,700	Cuban Cane Sugar	67¼	66¼
600	Distilleries Sec	44	43
300	Dome Mines	21	...
7,300	Erie Railroad	37⅞	37
500	Do 1st pr.	52½	...
2,200	General Electric	180½	178⅞
300	Goodrich	69	68⅞
400	Granby Mining	104¾	104
800	Great Northern pr.	117½	117
1,500	Great Northern Or.	43⅞	42⅞
200	Illinois Central	107	...
6,600	Internat. Paper	65	63
800	Do pr.	107⅞	106¼
10,600	Inspiration Copper	68½	67⅞
6,600	Internat. Nickel	4?	47
16,400	Int. Merc. Marine	48¼	45⅜
19,600	Do. pr.	118½	116¼
800	Interboro Cons. Corp.	18	17⅝
200	Kansas C. South	27	...
500	Kelly Springfield	73¼	73¼
18,600	Kennecott Copper	56⅝	55⅞
1,600	Lackawanna Steel	104⅞	103½
900	Lehigh Valley	81¾	81¼
100	Louisville & Nash	132	...
11,900	Maxwell Motors	74⅞	74
2,800	Mexican Petrol	108⅝	107
3,200	Miami Copper	45⅞	45
2,900	Missouri K. & T.	11¼	10⅞
1,000	Missouri Pacific	19	18½
100	National Lead	68½	...
4,900	Nevada Cons. Cop.	32	31⅛
800	New Haven	57¼	57
100	N. Y. Air Brake	169½	...
6,200	New York Central	107½	106½
3,000	Norfolk & Western	140	138
1,100	Northern Pacific	111¼	111
300	Nova Scotia Steel	146¼	146
1,000	Pensylvania R. R.	56⅝	...
4,000	Pittsburg Coal	54½	53
1,900	Pressed Steel Car	83	81½
200	Pullman Palace Car	165	...
1,400	Railw. Steel Springs	58¾	58¾
4,600	Ray. Con. Copper	33	32
16,700	Reading	110⅜	109⅛
11,800	Republic Iron & S.	88½	86½
300	Shattuck Ariz. Cop.	33	32⅞
1,200	Sloss Sheffield	82	81
1,500	Southern Pacific	99¼	98⅞
6,900	Southern Railway	31⅜	30
1,400	Studebaker	120⅝	119⅜
200	ThirdAve R. R.	51⅛	...
8,300	Union Pacific	146	145
1,400	United Fruit	161¾	161
3,800	U. S. Ind. Alcohol	137⅛	145
8,000	U. S. Rubber	67⅜	66
147,700	U. S. Steel	125⅝	123⅞
400	Do pr.	121⅞	121⅜
2,000	U. S. Smelting & R.	75¼	73⅞
15,600	Utah Copper	123½	120⅞
800	V. Carolina Chem.	49⅞	47⅞
2,300	Wabash	16½	15⅞
900	Wabash pr. A.	58⅛	58⅜
8,700	Westinghouse	61⅞	61
700	Western Union Tel.	102	...
800	Willys Overland	38¼	37⅞
100	Woolworth	139½	...
	—OBLIGATIONS.		
$200,000	Anglo-Français	93⅝	93⅛
29,000	Canada (1926)	99⅝	99⅛
32,000	Canada (1931)	99⅝	99⅜
40,000	Billets français	98⅞	97⅞
9,000	Royaume Uni (1918)	98 5-16	98¼

LES VALEURS AMERICAINES A LA BOURSE DE LONDRES

CLOTURE D'AUJOURD'HUI:

Atchison	110
Baltimore and Ohio	90
Canadian Pacific	174
Chesapeake and Ohio	70¼
Chicago Great Western	16
Chicago, Mil. and St. Paul	97½
De Beers	13½
Denver and Rio Grande	21
Erie	39¼
Erie 1er, pr.	54½
Grand Tronc	9⅞
Illinois Central	112
Louisville and Nashville	138¼
Missouri, Kansas and Texas	11¼
New York Central	112
Norfolk and Western	146
Ontario and Western	33
Pennsylvania	59¾
Rand Mines	3⅞
Reading	114⅝
Southern Railway	32¼
Southern Pacific	103¼
Union Pacific	152½
United States Steel	139

OPINION SUR LE MARCHE

Bryant, Dunn & Co.—La crise politique de Londres, les troubles d'Athènes, la prise de Bucarest, le message de M. Wilson et, enfin, la tension monétaire, tels sont les événements qui, pendant la semaine dernière, ont dominé la Bourse, mais dont on ne parle déjà plus. A peine est-il encore question de la perspective de rupture entre les Etats-Unis et l'Allemagne, au sujet de l'envoi par le fond du "Arabia". Encore convient-il de dire que le monde de Wall Street ne s'en émeut plus guère.

Les Américains, c'est justice à leur rendre que le reconnaître, sont avant tout gens pratiques. Ils ont compris que la guerre est une source incomparable de profits pour eux ; ils ne s'embarrassent pas de savoir que l'or qu'ils encaissent est teinté de sang et qu'ils s'enrichissent directement de la grande oeuvre de mort. A la Bourse, on estime que le président, ayant été renommé précisément parce qu'il a su maintenir le pays dans la neutralité, ne saurait le précipiter à la guerre. Les Américains sont gens pratiques et peuvent être classés dans la catégorie des gens satisfaits. Etant l'un et l'autre, ils ne sont nullement pacifistes. Ils aiment au contraire la guerre, mais à leur manière, c'est-à-dire celle que font les autres et qui les enrichit. C'est pourquoi la guerre reste le grand facteur du marché. C'est elle qui fait que les prix des métaux montent, que dans les usines on travaille jour et nuit sans produire assez; c'est encore elle qui détermine cette montée en Bourse, coupée parfois de réactions, dont nous ne pouvons encore dire qu'elle ait atteint le sommet. Mais aussi c'est elle qui fait monter le prix des choses nécessaires à la vie, qui donne à l'ouvrier des exigences exorbitantes et élève sans cesse le prix de revient du produit ouvré. Et c'est de sa fin que naîtront tous ces problèmes de l'après-guerre auxquels les économistes ne songent pas sans inquiétude.

Au point de vue spéculatif, la situation est aujourd'hui pour le haussier plus intéressante qu'elle n'était hier. Chaque jour qui passe nous rapproche de la fin de cette période d'incertitude, de nervosité et de réactions qui dure depuis une quinzaine. La période de hausse de fin d'année ne saurait tarder beaucoup; c'est pourquoi les valeurs sont intéressantes sur la moindre réaction.

RECETTES DU G. T. R.

Les recettes de la compagnie du Grand-Tronc, pour la semaine du 1er au 7 décembre, se sont élevées à $1,151,306, comparativement à $1,012,326, pour la période correspondante de 1915, soit une augmentation de $138,980.

WAYAGAMACK P. & P.

Trois-Rivières, 11.—Les actionnaires de la Wayagamack Pulp & Paper ont tenu une réunion spéciale, ici, samedi, et on approuvé le règlement adopté par le conseil d'administration, à l'effet d'augmenter le nombre des directeurs.

TRANSACTIONS IMMOBILIERES

La plus considérable des trente-deux ventes d'immeubles enregistrées samedi, est celle d'une propriété de la rue Bloomfield, à Outremont, laquelle a été cédée pour une somme de $34,000. Les ventes importantes sont comme suit:

Henry Blacford vend à Samuel Léopold, les lots 34A-150 et 151, à Montréal, mesurant 30 x 100 pieds, avec édifices portant les Nos 732? à 736B rue Bloomfield, $34,000.

Charles-A. Workman vend à MM. Arthur et J.-Edouard Berthiaume, les lots Nos 282-22 à 24, 175-593 et 594, et 171 173 à Montréal, le premier lot ayant une superficie de 23,400 pieds et le second, 3,800 et le troisième mesurant 25 x 82 pieds; le premier terrain est situé sur l'avenue Argyle, à Westmount; le second avec édifices portant les numéros 467 à 473 avenue Harvard, Notre-Dame de Grâces, et le troisième avec édifices Nos 248 à 250A, avenue Regent, Notre-Dame de Grâce.

Joseph-Charles-Edouard Tardif vend à Damase-P. Perrin, le lot No 349-245, à Montréal, mesurant 25 x 92 pieds, avec édifices sur l'avenue Bloomfield, dans Outremont, pour la somme de $9,000.

Quartier Saint-Georges, rue Mansfield, No 133, maison en pierre et brique, lot No pt. 1403, terrain 22.5 x 100.6. The Standard Realty Investment Corporation Limited à Wm. James Starr, $24,000 et autres bonnes et valables considérations. — 160782.

Quartier Saint-Laurent. Rue Sainte-Catherine Ouest, Nos 70 à 78, et Saint-Urbain, Nos 314 et 316, maison en pierre et brique, lot No 375, terrain 54 x 60 d'un côté et 58.6 de l'autre, supr. 3200. André-Gustave Simays à David, Blumer, Lazar Blumer, Hiram Levy, Philip Levy et Wm. Levy, $103,-672.83. — 103131.

Quartier Saint-André. Rue Bishop, No 220, maison en pierre et brique, lot No pt. 1703-8, terrain 23 x 129.3. — arles L. Shorey à O.-V.-A. Emond, $45,000. — 160,779.

MORT D'UN ETUDIANT

Nous sommes au regret d'annoncer la mort de M. Jean-Paul Desjardins, fils de M. Roland Desjardins, tailleur, de Richer et Desjardins, survenue hier, au domicile de son père, 220 rue Edouard-Charles.

M. Desjardins n'était âgé que de 18 ans et 3 mois et suivait les cours du Mont Saint-Louis.

La "Presse" offre à M. Desjardins et à sa famille, l'expression de sa vive sympathie.

PENURIE DE PIANOS STEINWAY

Les pianos Steinway sont l'objet d'une demande sans précédent, et à cause de cela nous conseillons à ceux qui songent à faire l'acquisition d'un piano Steinway de venir faire leur choix aussitôt qu'ils le pourront. MM. Steinway & Sons nous ont avertis qu'ils ont plus de mille commandes non remplies en mains, et si nous n'avions pas acheté notre stock en été, nous serions à court de pianos Steinway maintenant.

M. Alfred Laliberté, l'éminent professeur de musique montréalais, est allé récemment à New-York pour se choisir un piano à queue Steinway pour son usage personnel, et il n'a trouvé que deux pianos à queue de salon dans les entrepôts de MM. Steinway & Sons; il est revenu ici et il s'est choisi un Steinway à queue dans notre magasin.

C.-W. Lindsay Limited, 512 rue Sainte-Catherine Ouest, seuls représentants pour les pianos Steinway dans la province de Québec et l'Est d'Ontario. r 31-3

NOS BRAVES DU 69IEME

Les soldats du lt-col. Dansereau, fêtent dignement la Sainte-Catherine.

LE JOUR DE LA "TIRE"

La lettre suivante du lt.-colonel Adolphe Dansereau indique assez bien combien le commandant tient à procurer de l'amusement à ses hommes dans leurs moments de loisirs :

Camp Upper Digbate, novembre le 27, 1916

. . . .

. . Nous avons dignement fêté la Sainte-Catherine le 25. Nous avions préparé un programme très élaboré Réveil en musique, sports le matin, concert de fanfare dans l'après-midi, ainsi que danse et représentation théâtrale le soir ; mais comme pour beaucoup d'autres propositions, la disposition finale en a été changée, par la Douce nature d'abord, et par les exigences du service ensuite.

Comme d'habitude, il a plu toute la journée Donc, pas de fanfare le matin.

Il s'est malencontreusement adonné que nous fûmes détaillés comme bataillon de service pour la semaine finissant le 2 novembre Alors, nos hommes étant distribués d'un bord et de l'autre, il nous fallut supprimer, l'après-midi, et le concert et la danse : nous nous sommes bien dédommagés le soir.

A 7 hrs pm. il y eut, à la cantine, distribution de tire, en quantité : "en veux-tu ? en vla !"

Pendant la tire, il y avait, au mess des sergents, un somptueux diner où je présidais, assisté des majors Hallé et Gagnon. Je t'envoie un menu des bonnes choses que nous avions, toutes très bien préparées Notre mess des sergents est très "up to date" et des plus prospères.

A 8 hrs p.m., a commencé le fameux concert que, tous, nous attendions avec impatience Pour l'occasion, nous avions rajeuni le parc Sohmer : décors neufs, ainsi que deux nouvelles toiles, l'une représentait Montréal vu de la montagne, et l'autre un coin du Parc Lafontaine. Comme tu vois, nous ne sommes pas oublieux de notre Métropole

Le premier numéro, Sambre et Meuse et les Echos des Laurentides, ont eu un succès monstre. Béique, dans ses déclamations, a été magistral et a enlevé l'audience. Paradis a eu un succès dont il peut être fier, et il a été rappelé à outrance.

La "troupe Lebel" a très bien rendu le **"Le Commissaire est bon enfant"**, et nous a fait rire aux larmes. Courtois et Gassou en vrais artistes, ont tenu la salle attentive et émerveillée pendant un bon 20 minutes.

Le tour du monde en 20 minutes nous a fait voir du pays: La Chine, le Mogol, etc., et finalement le bureau de la "Presse" à Montréal, où se passe la dernière scène. Le tout est dû à la collaboration des Sgts Bastien et Lemerise, qui ont montré un talent hors ligne, comme "revuistes". Le major Fecteau a été le clou de la soirée, et pendant ¾ d'heures, il nous a chansonné des petites choses françaises très agréables. Son dernier numéro, en troupier français, fut la Marseillaise, reprise au refrain par la fanfare et toute la salle.

Le Lt Laferrière nous a aussi chanté une très douce romance, qui a charmé toute la salle.

Mon docteur, le capt. Paquette, un héros de la retraite de Serbie, a été celui qui a le plus travaillé au succès du concert et en a assuré la réussite. En travailleur infatigable, il a vu à toute l'organisation lui-même. Le sergent Lebel, parmi les sous-officiers, a aussi été un des principaux organisateurs de cette soirée, avec le sgt Bastien. Le sgt Parent est l'artiste à qui nous sommes redevables des magnifiques décors que nous avons, et qui font l'admiration de tous.

Le concert de la fanfare fut repris le lendemain matin, dimanche.

Dimanche midi, nous avons un peu mouillé le diner en servant de la bière aux hommes: pas en grande quantité, mais une bonne chopine à tout le monde.

La vie d'hiver a commencé avec sa monotonie habituelle; il pleut huit jours sur sept, avec entr'actes de vent. Loin de toute civilisation, nous commençons à nous ennuyer de nouveau. A cinq milles seulement de Folkestone, cela coûte une fortune d'aller se ballader dans cette bonne ville. On ne peut sortir du camp à moins de 2 ou 3 livres ($10 à $15), et toute cette dépense pour rien, car Folkestone est plat depuis que les baigneuses sont parties.

Amitiés à tous.

ADOLPHE DANSEREAU.

LAWRENCE, MASS.

Lawrence, Mass., ?.—Mme Malvina Rousseau, épouse de Joseph J. Rousseau, est décédée à la demeure de la famille, 130 rue Spruce, à l'âge de 50 ans. Elle était native du Vermonte, mais résidait à Methuen depuis trente ans. Ses parents et plusieurs frères et soeurs lui survivent. Les funérailles ont eu lieu en l'église Sainte-Anne et la sépulture au cimetière de l'Immaculée Conception.

—Mme Lumina Séliteau, épouse de Jean Séliteau est décédée à la demeure de sa famille, 36 rue Chester, à l'âge de 70 ans, après une maladie languissante. Elle résidait à Lawrence depuis plusieurs années. A part de son époux, elle laisse dans le deuil une fille, Mme Octave Demers, avec qui elle demeurait.

—Mme Veuve Pierre Marsan, née Philomène Destroismaisons est décédée dernièrement à l'âge de 78 ans. Elle laisse pour pleurer sa perte, deux fils, Arthur et Cléophas et plusieurs petits-enfants.

LEUR CONVOITISE

Genève, 11.—Un correspondant dit que le feld-maréchal von Hindenburg veut atteindre Odessa et que cet homme considère les Russes comme les plus dangereux ennemis de l'Allemagne.

PROTEGER LA PROPRIETE DU LITTERATEUR !

Le bill de l'honorable Ernest Choquette touchant les représentations théâtrales.

CE QU'IL RENFERME

(Du correspondant de la PRESSE)

Québec, 11.—Nous venons de prendre connaissance du texte du bill présenté ces jours derniers au Conseil Législatif par l'hon. Dr Ernest Choquette pour amender le code civil et les statuts refondus relativement aux représentations théâtrales.

Il s'agit de protéger la propriété littéraire, d'obliger les gens de théâtre à la respecter et de faciliter le recours de droit civil que peuvent avoir les auteurs dont les oeuvres sont légalement protégées sous l'autorité des lois en vigueur au Canada .

"Il est dans l'intérêt de la police et du bon ordre, dit le préambule du bill, que les lois soient modifiées de façon qu'un contrôle légitime soit exercé sur les représentations d'oeuvres théâtrales (lyriques, dramatiques ou musicales) dont certains titres, textes ou noms des auteurs véritables sont quelquefois altérés, en tout ou en partie, au point de tromper le public, de surprendre sa bonne foi ou de duper son goût artistique ou littéraire, au mépris des lois en vigueur au Canada qui reconnaissent les droits de propriété littéraire ou artistique de ces auteurs."

Si ce bill devient loi, il sera défendu à toute personne, compagnie, corporation, société ou association de personnes de percevoir des deniers ou autres compensations d'une représentation totale ou partielle et publique ou payante d'une oeuvre théâtrale (lyrique, dramatique ou musicale) dont les droits d'auteur ont été reconnus conformément aux lois en vigueur, de prendre part au partage des bénéfices de telle représentation ou d'annoncer telle représentation, avant qu'une déclaration sous serment faite selon certaines formules prévues ait été déposée au bureau du greffier de la paix pour le district dans les limites duquel cette représentation doit être ou sera donnée.

Dans cette déclaration, la personne (ou la compagnie, etc.) dira qu'elle a l'intention de donner une représentation payante de telle oeuvre théâtrale dont elle doit donner le titre véritable et le nom véritable de l'auteur. Elle devra aussi dire si elle est propriétaire ou locataire du théâtre où sera donnée la représentation sous sa responsabilité et qu'elle n'est pas une personne interposée dans le but d'éviter les responsabilités découlant de cette loi. Si cette personne représente une compagnie, elle devra donner les noms, qualités et adresses des officiers de cette compagnie.

Toute annonce ou toute réclame précédant la représentation, et tout programme quelconque destiné au public et relatif à cette représentation devront contenir les titres véritables de l'oeuvre et le nom véritable de l'auteur.

Quiconque négligera de faire cette déclaration, ou fera une déclaration fausse, ou supprimera ou altèrera le titre de l'oeuvre ou le nom de l'auteur protégé par les lois en vigueur encourra une amende n'excédant pas mille piastres et, à défaut de paiement de l'amende et des frais, d'un emprisonnement n'excédant pas quatre mois, et ceci en sus de tous autres recours légaux.

S'il s'agit d'une compagnie ou association de personnes, le gérant ou autre principal officier administratif, selon le degré de la culpabilité respective de chacun, seront passibles de l'emprisonnement ci-dessus fixé, à défaut du paiement de l'amende et des frais par la compagnie ou association de personnes.

Cette amende sera recouvrée selon les formalités relatives aux actions pénales. La moitié de l'amende appartiendra à la Couronne et l'autre moitié au poursuivant.

Toute personne ou compagnie propriétaire, locataire, occupant ou gérant d'un théâtre dans lequel se donne une telle représentation, qui ne verra pas à ce que les dispositions de cette loi soient observées ou qui ne les observera pas elle-même, à défaut des autres personnes obligées de s'y conformer, sera passible de la même pénalité.

Le greffier de la paix devant lequel sera faite la déclaration en question aura droit à un honoraire d'une piastre pour chaque déclaration. Il devra en délivrer copie certifiée à toute personne qui en fera la demande, sur réception de cinquante centins.

FICHBURG, MASS.

—Samedi dernier est décédée à sa résidence, rue Fairmount, Mme B. Cormier. Les funérailles ont eu lieu lundi matin en l'église Saint-Joseph. Le R. P. Geynet, officiait. Les porteurs étaient : Denis Cormier, Charles Desprez, Laurent Doucette, Joseph McCoy, John Johnson et Joseph Léger. Le R. P. Joseph Moussier récita les prières au cimetière.

—L'usine Parkhill Co. a donné à ses employés, une augmentation de salaire de 10 p.c. qui a pris effet le 4 décembre.

A NOS CORRESPONDANTS, AGENTS, DEPOSITAIRES, ETC.

Afin de nous éviter beaucoup d'ennuis, de retards, etc., etc., nous réitérons de nouveau à nos correspondants, agents, dépositaires, etc. d'adresser directement à la "PRESSE" toute correspondance, envois et lettres, au lieu de les adresser directement aux membres de notre personnel. En observant cette règle, cela aidera de beaucoup à la bonne administration du journal.

LA PRESSE.

LE MANQUE D'ENTENTE S'AGGRAVE

Suite de la page 7

Martin et l'échevin Ward. Le maire s'opposait à la suppression du service de transport gratuit à l'île Sainte-Hélène, à la suppression des autos des chefs de département et à la suppression de ses secrétaires. Après la séance, il y eut aussi échange de mots plus que aigre-doux, entre le maire et l'échevin Larivière, ce dernier ayant prétendu qu'il ne craignait pas de regarder les gens en face. Le maire releva cette phrase, et l'on parla du passé, en termes vifs.

LA SEANCE DE SAMEDI

On ne s'accorda pas davantage à la séance de samedi qui se passa presque entièrement en discussions futiles. Les représentants du Board-of-Trade, de la Chambre de Commerce et de l'Association des Manufacturiers avaient été invités pour formuler des suggestions relatives au budget, mais les délégués durent se retirer un à un, en face du manque d'entente évident qui existait entre les échevins et les commissaires. Ce qui fit dire à M. Zéphirin Hébert : "Nous avions cru que l'entente régnait entre les deux corps administratifs. Accordez vos violons, et lorsque vous serez prêts, prévenez-nous et nous viendrons alors vous faire des suggestions."

Cependant, avant le départ des délégués présents, le commissaire Villeneuve a avisé les délégués qu'il présenterait sous peu une résolution priant le Board of Trade, la Chambre de Commerce, l'Association des manufacturiers canadiens, le Builder's Exchange, le Conseil des Métiers et du Travail, de coopérer ensemble afin de former un bureau de recherches municipales pour la ville de Montréal. L'avis de motion de M. Villeneuve insiste sur l'efficacité d travail de ces bureaux, efficacité bien démontrée à New-York et autres villes américaines, aussi bien qu'à Toronto, en vue du rétablissement de l'équilibre dans les finances et de l'établissement d'une organisation économique et efficace.

—Sans être opposé à ce que la nouvelle enquête municipale demandée au juge McDougall ait lieu, le commissaire Ross est d'avis que l'avocat en chef de la Ville prenne les mesures nécessaires pour que la ville de Montréal ne soit pas tenue de payer les frais de cette enquête.

LA FUSION SCOLAIRE

Suite de la page 7

l'administration des écoles. J'en parle comme juge", a-t-il dit : "j'ai constaté nombre de fois que des commissions scolaires désiraient acheter des terrains quand elles n'en avaient pas besoin ou quand ils étaient mal situés, pour encourager celui-ci ou celui-là. J'ai souvent rejeté leurs demandes. La même chose ne se produira plus quand un corps unique veillera à toute l'Administration. Et on ne verra plus de commissaires d'école ne sachant pas lire... Il serait à désirer maintenant que nous eussions l'uniformité des livres et l'instruction gratuite et obligatoire. Quand nous aurons cela, la province de Québec aura fait un pas immense dans la voie du progrès".

M. C.-A. WILSON

Le député de Laval, rencontré par un représentant de la "Presse", lui a déclaré que le projet de fusion des commissions scolaires de Montréal, qu'étudient actuellement nos législateurs, ne doit être considéré que comme un acheminement vers la perfection dans notre système scolaire.

"Il faudra", a-t-il dit, "que tout soit unifié et coordonné davantage, afin que l'ouvrier qui va d'une partie de la ville dans une autre ne soit pas obligé de faire les mêmes dépenses que si son enfant avait passé d'un pays dans un autre. Une classification rationnelle des livres scolaires et l'adoption de textes semblables dans toutes les écoles d'une même ville s'impose. Ce sera probablement là un des effets de la fusion. La nouvelle commission verra à faire cesser les divergences et tout sera pour le mieux. C'est un progrès ; et nous devrions marcher sans cesse dans la voie du progrès".

HOLYOKE, MASS.

—Mme H. Rivest, du No 13 rue East, accompagnée de sa fille, Mlle Albina Rivest, est partie mercredi soir pour Montréal où elle assistera à l'ordination de M. l'abbé Albert Rivest, en la cathédrale de Montréal. M. Rivest est le fils de Mme Rivest, de cette ville.

Chevaux pour le Gouvernement Français

Ceci est pour notifier le public que LA COMMISSION DE REMONTE FRANCAISE sera à nos écuries, MARDI, 12 DECEMBRE, à partir de 10 HEURES pour acheter des chevaux de remonte.

A. W. JACOBS, Entrepôt de chevaux
Main 1820. 172-4-6 RUE MURRAY.

New-York Boston Buffalo Toronto
MARK HARRIS & CO.
(Membres du Standard Stock Exchange, Toronto)
COURTIERS
305, Edifice Transportation, Montréal.
N.B.—Demandez un exemplaire du "CANADIAN MINING NEWS"
28—l,m,M,j,v,n,a

AVIS

LA BANQUE DE QUEBEC et La BANQUE ROYALE du CANADA

Avis est par les présentes donné, que les banques ci-dessus mentionnées ont l'intention de s'adresser, après l'expiration de quatre semaines, à partir de la date de la première insertion de cet avis, dans la Gazette du Canada, au Gouverneur-en-conseil et au Département du Trésor, par l'intermédiaire du ministre des finances et du receveur général, pour faire approuver un contrat entre la Banque de Québec et la Banque Royale du Canada, par lequel la Banque de Québec s'engage à vendre et la Banque Royale du Canada à acheter tous les biens immobiliers et mobiliers, dettes actives, droits, crédits et effets de la Banque de Québec, de quelque sorte que ce soit, et où qu'ils se trouvent, et par lequel, en considération de ladite vente et dudit achat, la Banque Royale du Canada s'engage à donner et à émettre à la Banque de Québec, ou à des personnes nommées, neuf mille cent dix-sept (9,117) actions entièrement payées du capital-actions de la Banque Royale du Canada, de la valeur au pair de $100 chacune, et se montant en tout à la valeur au pair de neuf cent onze mille, sept cents dollars ($911,700) et à payer à la Banque de Québec la somme de six cent quatre vingt-trois mille sept cent soixante-quinze dollars ($68?,775) en argent, et par lequel la Banque Royale du Canada garantit d'assumer, payer, acquitter, libérer et remplir toutes les dettes, tous les engagements, contrats et obligations de la Banque de Québec (y compris les billets émis et destinés à la circulation en cours et en circulation et les obligations de tenure à bail.)

On pourra consulter une copie dudit contrat aux bureaux de la Banque Royale du Canada, à Montréal, P. Q. et à la Banque de Québec, à Québec, P.Q.

Ledit contrat a été approuvé par une résolution des actionnaires de la Banque de Québec adoptée par les votes des actionnaires présents en personne ou représentés par procuration, représentant plus des deux-tiers du montant du capital-actions souscrit de ladite banque, à une assemblée générale spéciale des actionnaires de ladite banque, dûment convoquée et tenue à cette fin. Ledit contrat a aussi été approuvé par résolution des directeurs de la Banque Royale du Canada.

Daté le 28 de novembre 1916.

Par ordre du bureau de direction.
LA BANQUE DE QUEBEC,
B.-B. STEVENSON,
gérant-général.

Par ordre du bureau de direction.
LA BANQUE ROYALE DU CANADA,
C.-E. NEILL,
gérant-général.

26-24

"Sécurité avant tout"
La Compagnie d'ASSURANCE-VIE
EXCELSIOR
a déjà émis, cette année, pour plus DE QUATRE MILLIONS DE NOUVELLE ASSURANCE. Ecrivez aujourd'hui pour avoir les brochurettes concernant ses nouvelles polices non sujettes à déchéance. S'ad. par lettre à
VICTOR ARCHAMBAULT, Gérant Provincial, Montréal.
281-1-n a

FAITS ET FACTEURS

Les facteurs qui causent des fluctuations dans les stocks, soit vers la hausse ou la baisse, sont le résultat de quelque développement dans l'état de cette compagnie dont le stock est affecté. Nous publions une revue du marché hebdomadaire qui vous donnera les faits concernant ces développements et qui vous tiendra au courant de ce qui se passe dans le monde industriel et minier. Vous devriez l'avoir régulièrement. Faites venir l'exemplaire courant contenant des rapports sur

United Alloy Steel
No. Am. Pulp & Paper
Sequoyah Oil & Ref.
Federal Oil
Cosden Oil & Gas
Big Ledge Copper
Calumet & Jerome
Tonopah Belmont
Butte Copper & Zinc
Ray Hercules
Hecla
Tuolumne Copper

Service Complet

J. J. CAREW & CO.
47, RUE ST-FRANÇOIS-XAVIER
Téléphone Main 7947. MONTREAL, CANADA
Bureau principal: 30 Broad St., New York City.
a

Nos Magasins sont Fermés Tous les Jours à 5.30 p.m.

GRANDS MAGASINS GOODWIN

VENTE DE MARDI, 12 DECEMBRE 1916.

Nos Magasins sont Fermés Tous les Jours à 5.30 p.m.

Bottines "Invalides" pour Hommes et Dames

Bottines en peau de mouton, doublées de laine de mouton. Ce qu'il faut aux convalescents; très chaudes et confortables.

Beau cadeau pour les soldats.

Pour hommes, pointure 6 à 14. Prix Goodwin **1.50**

Pour dames, pointure 3 à 7. Prix Goodwin . . . . . **.98**

—Au rez-de-chaussée.

Commencement d'une Vente de 6 Jours de

Garnitures de Salle à Manger

A des Prix bien au-dessous de ceux demandés actuellement sur le Marché des Meubles.

30 garnitures complètes de salle à manger, styles Jacobin, Guillaume et Marie, Reine Anne, Sheraton et moderne, en bois divers, ainsi qu'un certain nombre de meubles désassortis: buffets, tables, cabinets à porcelaine et chaises (ces dernières seront vendues séparément). Tous des meubles marqués à prix spéciaux bien au-dessous de nos prix ordinaires pour cette semaine seulement.

Le Prix des Meubles Augmente

Nous vous conseillerions fortement d'acheter immédiatement les meubles dont vous avez besoin. Le prix des meubles aux fabriques, déjà considérablement augmenté depuis la guerre, continue à augmenter.

Nous-mêmes nous ne pouvons compter sur le placement de commandes nouvelles même aux prix d'aujourd'hui.

Garniture de Salle à Manger "Adam"

Noyer satin ou fini acajou, comprenant buffet, dessus de 54 pouces, avec tiroirs à toiles et à coutellerie, grandes armoires et miroir biseauté, grande armoire à porcelaine; desserte; table dessus de 48 pouces s'allongeant à 6 pieds; cinq chaises et un fauteuil à sièges movibles recouverts de bon cuir. PRIX DE VENTE... **125.00**

Garniture de Salle à Manger "Jacobin"

Chêne choisi scié sur quartier, fini ciré, comprenant buffet, dessus de 60 pouces, avec tiroirs à coutelleries et à toiles, arrières à miroir et tablette; grande armoire à porcelaine; table à rallonge dessus de 48 pouces, s'allongeant à 8 pieds; cinq chaises et un fauteuil à sièges bourrés recouverts de cuir de bonne qualité. PRIX DE VENTE **150.00**

Garniture de Salle à Manger "Sheraton"

En acajou incrusté, comprenant buffet, dessus de 54 pouces, tiroirs à toiles et coutellerie, grandes armoires et miroir. Grande armoire à porcelaine ; table, dessus de 48 pouces, s'allongeant à 8 pieds, 5 chaises et un fauteuil à sièges movibles recouverts de bon cuir. PRIX DE VENTE **225.00**

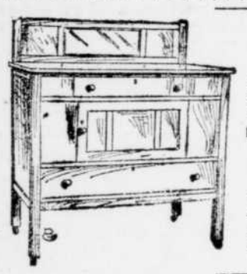

Buffets

Chêne choisi, fini ciré ou verni, avec tiroirs à coutellerie et à toiles, grandes armoires et miroir. PRIX DE VENTE... **25.00**

Chêne scié sur quartier, fini verni, avec tiroirs à coutellerie et à toiles, grandes armoiries et miroir. PRIX DE VENTE..... **9.75**

Tables

Chêne massif, fini ciré ou verni, dessus de 42 pouces, s'allongeant à 6 pieds sur piédestal carré. PRIX DE VENTE **9.75**

Chêne scié sur quartier, fini ciré ou verni, dessus de 48 pouces, s'allongeant à 6 pieds, sur beau piédestal Colonial. PRIX DE VENTE.. **18.75**

Garnitures de Chaises

En chêne choisi scié sur quartier, fini ciré ou verni, 5 chaises et un fauteuil, sièges en cuir véritable. PRIX DE VENTE. **14.75**

Chêne choisi scié sur quartier, fini ciré, style Mission, 5 chaises et un fauteuil, et dossiers bourrés recouverts de bon cuir. PRIX DE VENTE. **33.75**

Armoires à Porcelaine

Chêne scié sur quartier, fini ciré, porte double, bonne construction, style Mission. PRIX DE VENTE. **15.75**

Chêne scié sur quartier, fini ciré, avec porte en verre biseauté et tablette en verre épais. PRIX DE VENTE. **14.75**

Au deuxième.

Reception

Equestrienne

Nous annonçons pour mardi et les jours suivants une exposition complète de

Modes Authentiques pour le Tourisme d'Hiver

et pour

Réceptions, Dîners et Sports de Montréal

Modèles pour l'écuyère et l'automobiliste.

Modèles pour le golf, le tennis et le canotage.

Modèles pour le voyage, chapeaux de paquebot, etc.

Modèles de toilette de soirée, d'après-midi ou de danse.

Modèles pour grande toilette de ville.

Combinaisons spéciales en tissus et en fourrures.

Nouveaux chapeaux brevetés et tissés.

Chemisettes, écharpes et sacs en parures assorties.

Dans la préparation de cet événement, durant lequel nous offrirons surtout un étalage et une vente de chapeaux de dessins appropriés spécialement pour les villes du Sud et de l'Ouest des Etats-Unis, on y trouvera également les chapeaux les plus nouveaux pour porter ici même à Montréal. Nous avons réuni une collection très distinguée de chapeaux qui seront du goût des femmes même les plus difficiles.

Etalés à notre Salon Français de Chapeaux

Que vous ayez l'intention de faire un achat ou non, vous êtes cordialement invitée à venir voir ce que Dame la Mode a décrété en fait de modes nouvelles pour les chapeaux.

Un superbe étalage de chapeaux magnifiques en tissus nouveaux.

—Au premier.

Promenade

Skating

Velveteen

Velveteen fini soie, 44 pouces, teint par Worralls et fini en un riche tissage serré. Couleurs: bleu marine, brun foncé, bleu de Saxe, vin et noir. PRIX SPECIAL MARDI, la verge **2.98**

Velveteen jaune, 36 pouces; en demande pour garnitures.. PRIX SPECIAL, MARDI, la verge . . . **.50**

Sealette Peluche

Sealette de peluche noire, 50 pouces, tissage très serré ; garanti à l'épreuve du mauvais temps. PRIX SPECIAL MARDI, la verge **4.89**

—Au premier.

Serviettes d'Hôte pour Invités

A .35

Serviettes avec espace de monogramme pour initiale — dimension 14 x 22 pouces, d'autres avec bordure damassée.

A .40

Old Bleach, fine toile ouvrée avec damas, dessins trèfle ou feuille d'érable, dimension 15 x 24 pouces.

A .45

Marque John Brown et Old Bleach avec larges bordures en satin, quelques-unes avec espace pour monogramme, d'autres sans espace. Dimension 15 x 24 pouces.

Nous avons d'autres serviettes à .50 et .60 la pièce et brodées à la main. Très jolie toile irlandaise ouvrée à **1.35**, **1.40** et **1.45**.

Très Jolies Serviettes d'Hôtes, Fine Toile Unie

à .35, .39, .45, .50 et .60.

Spécial Mardi

120 serviettes à large bord de satin de notre troisième série décrite, John Brown et Old Bleach, 15 x 24 pouces, la pièce . . . . . **.35**

Toiles Madère pour Cadeaux

Garnitures de 13 pièces à 3.55, 3.75, 4.25, 5.25 jusqu'à 17.00.

CENTRES DE 18 POUCES, .75, .89, .99, 1.39, 1.15, 1.49.

CENTRES DE 24 POUCES, 1.29, 1.75, 1.85, 2.00, 2.25, 2.45, 2.75, 3.75.

CENTRES DE 45 POUCES, 5.75, 5.65, 6.55, 8.50.

CENTRES DE 54 POUCES, 7.35, 9.50, 11.95, 17.00, 17.50, 22.50.

Une série complète de doilies, d'ovales, tissus pour plateaux, de dessus nouveautés en boîtes pour mouchoirs, boîtes à gants, taies d'oreillers pour enfants, et couvertures pour voitures d'enfants.

Spécial Mardi

15 douzaines de doylies Madère de 5 pcs spécialement marquées à 2 p. **.25**

Douillettes

POUR ENFANTS.

Séries complètes en tous genres de tissus, soies japonaises, etc., **98**, **1.19**, **1.98**, **2.10**, **2.25**, **2.50**, **2.75**, **2.98**, **3.50**, **4.25** et **4.50**.

Douillettes pour Lits Doubles

à **3.98**, **5.95**, **7.50**, **9.95**, **10.25**, **14.95**, **16.98** à **40.00**.

Spécial Mardi

Une des séries de douillettes ci-dessus — la première mentionnée dans la liste comme encouragement spécial pour acheter MARDI à **3.59**

—Au rez-de-chaussée.

Nous mettrons en Vente Mardi 100 Robes à la Mode au Prix Remarquable de 12.50 l'une

Ce prix représente une réduction qui est très rarement égalée.

Venez voir les robes demain. La quantité restreinte devrait faire venir les dames de très bonne heure.

50 de ces robes proviennent d'un achat spécial, et viennent d'arriver. Elles sont en styles des plus nouveaux, robes qui se vendraient ordinairement le double du prix spécial de Mardi. Serges, Taffetas, Satin, Crêpes de Chine et Velours.

Les autres 50 ont été choisies dans nos stocks. Toutes marchandises de cette saison. Serges, Taffetas, Satins, Crêpe de Chine et velours.

Pour demoiselles, tailles, 14, 16, 18 et 20 ans.

Pour Dames, tailles 34, 36, 38, 40, 42, 44 de buste.

Prix Spécial Mardi, l'une 12.50

—Au Premier Etage.

Annonce

Nous annonçons avec plaisir l'arrivée de

Quinze Mille Lampes Tungsten

25, 40 et 60 watt

que nous offrons au prix Goodwin de

35 Cents Pièce

Cette annonce sera bien accueillie par ceux qui sont au courant de la situation des lampes Tungsten.

Nous croyons savoir que les ampoules sont pour ainsi dire introuvables actuellement n'importe où en Amérique.

Il sera intéressant de noter que notre acheteur prévoyant une disette, alla directement en Hollande au mois de juillet dernier à un endroit à 20 minutes de marche de la frontière allemande et acheta ces lampes.

Inutile de dire qu'il passa par la zône sous-marine; lui et ses compagnons de voyage étant escortés par des torpilleurs.

Nous attirons votre attention que pour **35** cents, vous pouvez acheter l'une ou l'autre des grandeurs de ces lampes.

—Au sous-sol.

Services à Fruits, Verre Taillé

Comprenant 7 articles; beau dessin marguerite, un bol et 6 petites assiettes, 6 x 4. PRIX GOODWIN . . **8.98**

Vases à Fleurs

6 pouces, dessin carré, taille marguerite. PRIX GOODWIN . . . . . **.95**

Compotiers à Pied

Un grand nombre de compotiers, 6 pouces de diamètre. PRIX GOODWIN . . . . . **.98**

—Au sous-sol.

Nous avons un personnel expérimenté dans cette branche à notre

Bureau de Réclamations

Soumettez-lui toute chose qui ne répondrait pas entièrement à vos désirs.

Magasins Fermés à 5.30 p.m.

Ouverts à 8.30 hrs du matin.

Goodwin's LIMITED

Téléphone Uptown 7000.

Carrés Axminster

Ces carrés Axminster ont un tissage velours serré qui leur donne une grande durabilité, une grande richesse en apparence et de magnifiques couleurs ; dessins perse et médaillon.

Format : 1½ x 2½ verges. PRIX SPECIAUX MARDI **9.85**

Format : 2½ x 3 verges. PRIX SPECIAUX, MARDI **18.75**

Format : 3 x 3 verges. PRIX SPECIAUX, MARDI **24.85**

Format : 3 x 3½ verges. PRIX SPECIAUX, MARDI **27.75**

Format : 3 x 4 verges. PRIX SPECIAUX, MARDI **31.75**

—Au deuxième.

ILY A UN AN — EPHÉMÉRIDES DE LA GUERRE

Les 11 et 12 décembre 1915.

—L'artillerie française s'est montrée très active, particulièrement en Artois où elle a réduit au silence deux batteries ennemies qui dirigeaient leur feu sur Bois-en-Hache. Elle a bombardé également avec succès les travaux de l'ennemi dans la région de Luennevières, entre l'Oise et l'Aisne et aussi en Argonne, dans la section de la Fontaine-aux-Charmes où des retranchements ont été rasés.

—L'état-major belge annonce que la journée a été marquée par des engagements d'artillerie fort violents. Le feu des batteries a pris pour point de mire les points d'appui de l'ennemi vers Spernellie, Nessen et Wouman.

—Tout est calme à Monastir, un officier allemand a pris le commandement des forces militaires et l'on a nommé un maire. La grande majorité de la population s'est réfugiée en Grèce où elle a reçu un accueil sympathique.

—Le gouvernement bulgare a proposé à la Grèce la création d'une zone neutre à la frontière de la Grèce, tant du côté de la Macédoine que de la Serbie. On a lieu de croire que cette proposition sera acceptée.

—Des dépêches d'Athènes annoncent que la retraite des alliés se poursuit en bon ordre. Ils ont transporté déjà une grande quantité de munitions et de matériel de guerre sur le territoire grec.

OTTAWA RAVAGE PAR UN VIOLENT INCENDIE

(Du correspondant de la PRESSE)

Ottawa, 11.—Un incendie s'est déclaré avant-hier dans le magasin Woolworth de 5, 10 et 15 cents et a causé des dommages de soixante-quinze mille piastres. Le feu s'est communiqué aux établissements voisins et a causé des pertes soit par le feu, soit par l'eau, comme suit : pharmacie Quinn, $5,000; librairie Reid, $5,000; bijoutier Langford, $6,000; confiserie Nixon, $5,000. Il y a eu en plus des dommages variant de $200 à $2,000 chez des agents d'immeubles, des agents d'assurance, des bureaux d'avocats et des dentistes. Le magasin Woolworth estime ses pertes à $20,000.

LA Quinine qui n'Affecte pas la Tête

A cause de son effet tonique et laxatif, le Laxative Bromo Quinine peut être pris par n'importe qui sans causer de la nervosité ni des bourdonnements d'oreilles. Il n'y a qu'un seul "Bromo Quinine." Signature de E.-W. Grove sur la boîte. 25c

UN BRILLANT RECITAL D'ELEVES A MONTREAL

Un public distingué s'était rendu au Windsor (Blue Room) pour assister à un récital donné par quelques élèves de Madame LaPalme et de M. Issaurel.

Il y a là de belles promesses pour l'avenir : M. Gour, par exemple, a une voix de ténor très puissante et un tempérament superbe.

Mademoiselle Archambault chante avec une grâce ravissante et elle a rendu avec une émotion délicieuse Chérubin, de Massenet, qu'elle a dû répéter.

Madame Thibodeau a très bien donné Ave Maria, de Gounod, et la valse de Madame Chrysanthème, de Messager ; sa voix est sûre et d'un timbre très agréable.

Miss Johnston, contralto, a chanté deux mélodies anglaises avec sa belle voix chaude et sympathique.

Et Mlle Asselin, et Mlle Contant, MM. Paquin et Gour, Mlle Courville, Madame Contant, Miss Caffrey, Mlle Bernard, Madame LeDuc, il nous est vraiment impossible d'analyser l'interprétation de chacun de ces artistes, qui ont tous fait honneur à la méthode de Madame LaPalme et de M. Issaurel.

VICTROLAS ET COLUMBIAS

$5 comptant et $1 par semaine. Une ligne complète d'aiguilles, records, albums et cabinets. C.-W. Lindsay, Limited, 512 Ste-Catherine Ouest. r 31-19

AVIS A NOS ABONNES

Nous n'accusons plus réception du prix des abonnements reçus par la malle soit pas mandats, chèques, argent, etc. Pour constater si le montant de votre abonnement a été reçu vous n'avez qu'à référer aux chiffres à côté de votre nom qui indiquent si le montant que vous avez envoyé a été reçu. De plus quand vous changez de place, veuillez toujours nous indiquer votre ancienne adresse.

(La "PRESSE").

LES ETRENNES DES POILUS!

L'oeuvre des étrennes aux poilus français (oeuvre qui consiste, comme nous le savons à offrir des montres-bracelets à aiguilles lumineuses aux soldats français qui ont fait quelque action d'éclat), a reçu le plus chaleureux accueil. Voici une liste de souscripteurs:

M. J.-A. Gravel $50, Honorable R. Dandurand $50, Madame V. Matthews $50, Dr E.-P. Lachapelle $30, Madame L. de G. Beaubien $25, Duchesneau & Duchesneau $25, Madame C. Archer $15, Madame A. Benoit $10, Madame A. Tarut $10, Honorable M.-C. Beaubien $10, M.-L. Gravel $10, Madame L.-J. Forget, $10, Madame John Taylor $10, M. E.-L. Perry $10, Madame F. McLennan $10.25, Madame L.-A. Caron $10, Melle J. Lachapelle $7.50, Madame Arthur Boyer $7.50, Madame Rosaire Thibaudeau $7.50, Madame Pierre Beullac $5, Madame Guy Boyer $5, Madame de Sola $5, Madame Robert Archer $5, Madame C.-E. Bonin $5, Madame L. Berubien $5, Madame A. Décary $5, Lady Lacoste $5, Madame J. Ostell $5, Madame R. Taschereau $5 Madame A. Geoffrion $5, Madame Ed. Cholette $5, Madame C.-A. Barnard $5, Madame René Bauset $5, Madame Victor Beaudry $5, Madame M. Chevalier $5, Madame W. Huguenin $5, Madame A. Richard $5, Madame H. Hamilton $2.50, Madame Oralaka $2.50, Madame U. Lafontaine $2.50, Madame C. Root $2.50, Madame Ed. Garneau $2.50, M. Bel Garneau $2.50, Mme Oscar Archambault $2.50, Mme G. Clergue $2.50, Mme Gordon Strathy $2.50, Mme W.-G. Blumhart $2.50, Mme C. Chaput $2.50, Mme L.-A. Dubrûle $2.50, Mme Jules Hamel $2.50, Mme J.-L. Murphy $2.50, Melle Stuart (Québec) $2.50, Melle A. Stuart (Québec) $2.50, Mme Horace Baby $2.50, Mme Turner $2.50, Mme L.-A. Boyer $2.50, Mme A. Vallée $2.50, Mme L. Globensky $2.50, Mme M.-Jean Lafontaine $2.50.

Madame Thibaudeau recevra à 50 Notre-Dame, Immeuble Duluth, chambre 33, les souscriptions que l'on voudra bien lui adresser pour les étrennes des valeureux poilus français.

Deux soirées de gala au Saint-Denis, au bénéfice de l'oeuvre poursuivie avec un si grand dévouement par France-Amérique dont le président est l'Honorable Sénateur Dandurand et le sécrétaire, M. Edouard Montpetit, pour le comité masculin, et pour le comité féminin, les officières plus haut citées. La première de ces soirées aura lieu lundi prochain, sous la présidence d'honneur de Sir Evariste et Lady Lebinac; la seconde, mardi soir, et sera présidée également par l'une de nos personnalités les plus distinguées. Le Lt. Charton viendra au nom des poilus, ses camarades, remercier l'assistance.

Avez-vous Essayé notre Gâteau aux Fruits?

PAIN DE DENT HARRISON

Ce pain favori possède exactement la qualité exigée par les gens difficiles. La satisfaction infaillible qu'il donne est la raison de l'immense augmentation de nos affaires et

"NOUS EN MAINTENONS LA QUALITE"

Chez votre épicier ou téléphonez à Mount 3566.

LE PUBLIC ET LA "PRESSE"

M. Oswald Mayrand, rédacteur en chef de la "Presse", venant d'être nommé gérant de notre Rédaction, nous profitons de l'occasion pour rappeler au public que la plus cordiale hospitalité l'attend toujours à nos bureaux comme dans les colonnes de notre journal.

Pénétrée du large esprit démocratique qui guida son véritable fondateur, l'honorable M. Trefflé Berthiaume, de regrettée mémoire, la "Presse" ne reconnait pas d'autre maître que le peuple dont elle a servi et veut encore servir loyalement les multiples intérêts.

Libre d'attache aux partis politiques, notre journal reste à l'aise pour faire écho à toutes les opinions honnêtes auxquelles peut être utile le concours d'une saine et vaste publicité, quels que soient les groupes dont elles traduisent les convictions.

C'est au contact du peuple que nous avons appris à connaître ses besoins et à plaider ses causes. Aussi est-il naturel que nous tenions à resserrer de plus en plus nos relations intimes avec le public, qui doit se sentir chez lui à la "Presse", notre plus haute ambition étant de demeurer le fidèle interprète de ses aspirations légitimes.

L'ENQUETE MUNICIPALE POUR JEUDI

M. Auguste Angers, secrétaire de la commission d'enquête municipale dont le président sera l'honorable juge McDougall, nous a appris, ce matin, que la commission aura sa première séance jeudi, sans faute, à la chambre 28 du Palais de justice.

On verra alors ce qu'il y a lieu de faire, quel programme on doit suivre et quand doit commencer l'audition régulière des témoins.

Ce ne sera qu'une séance préliminaire, mais elle offrira probablement beaucoup d'intérêt.

LE DEPUTE-CORONER TIENT UNE ENQUETE DANS CAUGHNAWAGA

Sur le refus de deux médecins de délivrer un permis d'inhumation, dans le cas d'une personne qui avait succombé à des causes naturelles, le député-coroner Prince a dû se rendre à Caughnawaga pour y tenir une enquête. La défunte, Mme Louis Martin (née Rose-Alma Perras), 24 ans, était morte, le 5 décembre dernier, et ce n'est que samedi, après l'enquête, que le corps a pu être inhumé.

Il fallut d'abord assermenter un interprète, M. A.-K. Beauvais, et un constable, M. Martin Truaxe. Le premier témoin fut le docteur A.-O. Patton, médecin de l'endroit. Le député-coroner l'envoya constater la mort de la personne qui faisait le sujet de l'enquête. Le médecin a déclaré qu'il avait déjà été appelé auprès de Mme Martin, et il avait constaté qu'elle souffrait d'une maladie de coeur. Le docteur H.-J. Jacobs dit qu'il a donné ses soins à la défunte jusqu'à la date du 5 décembre.

M. Martin, mari de la défunte, et Mme Hormisdas Perras, sa mère, ont dit que la défunte s'était souvent plainte d'une maladie de coeur.

Le jury a rendu un verdict déclarant que Mme Martin avait succombé à une mort naturelle, et M. Prince signa ensuite le permis d'inhumation.

EN RECOMPENSE DE SA BRAVOURE

(Spécial à LA PRESSE)

Dalhousie-Station, 11. — Samedi soir, la salle des Forestiers, à Dalhousie-Station, a été la scène d'une belle cérémonie; M. A.-R. McMaster, avocat, de Montréal, au nom de la "Royal Canadian Humane Society", a présenté à Donat Pilon, un jeune homme de dix-sept ans, la médaille de la société, pour rendre hommage à l'acte de courage qu'il a fait, l'hiver dernier, en sauvant, au péril de sa propre vie, l'existence de Joséphus Montpetit. Un grand nombre de personnes étaient présentes, y compris les familles Pilon et Montpetit. Des discours ont été prononcés par le Dr A. Charbonneau et le notaire Ouimet, de Saint-Polycarpe. Il y eut de la musique et du chant par Oscar et Albert Ranger, M. Floumont, Henri et Oscar Banjou, Henri Brosseau, Mme W. Leclaire, Mlle Alice Brousseau, le docteur et Mme Charbonneau, Mlle Margaret McLeod, Mme Brosseau et Mlle Brosseau.

C'est grâce à Mlle Annie McLeod, à M. Dawson Matheson et à M. John-P. Mackay que le jeune Pilon a été ainsi récompensé de sa bravoure. La réunion était sous la présidence du révérend Dr Matheson.

LES VOYAGES DE SIR GEORGE FOSTER

(Du correspondant de la PRESSE)

Ottawa, 11—Sir George Foster qui vient d'arriver d'Angleterre, ne restera que quelques jours au Canada. Il retournera en Angleterre où il aidera à préparer le rapport de la commission royale des dominions.

LES PRIX NOBEL

Londres, 11.—Une dépêche de Christiania annonce que les prix Nobel de 1915 et de 1916 pour la paix ne seront pas distribués.

LA BRIGADE CANADIENNE-FRANCAISE

Une méthode de recrutement qui saura donner satisfaction à tous les nôtres.

COMMANDEE PAR DES OFFICIERS DU 22ème

Un état major d'officiers bien propre à inspirer la confiance à tous.

LE MAJOR GINGRAS

Depuis quelques mois le recrutement des volontaires chez les Canadiens-Français semblait subir un certain ralentissement.

LE MAJOR GINGRAS.

En certains milieux, plus ou moins bien disposés à notre égard, on s'empressait d'attribuer cette apparente apathie de nos compatriotes à leur manque de patriotisme.

Si l'on eut pris la peine, pourtant de rechercher la véritable cause de ce peu d'enthousiasme manifesté chez nous, on aurait pu constater facilement que les Canadiens-Français ne répugnaient pas à aller se battre pour la défense du grand principe qui met aux prises la civilisation contre la barbarie, sur les champs de bataille de l'Europe.

En effet, la raison qui a arrêté le splendide mouvement d'où sont nés, le glorieux 22ème, le 69ème, le 150ème, le 163ème, le 189ème, et combien d'autres bataillons canadiens-français, ne peut être attribuée qu'à la méfiance soulevée parmi les nôtres par la façon assez cavalière avec laquelle nos unités ont été traitées, trop souvent, non pas, il est vrai, par le ministère de la milice directement, mais par des officiers supérieurs chargés de certaines branches de l'administration.

Heureusement, le gouvernement s'est aperçu du mal à temps, et, en confiant la direction absolue du recrutement canadien-français au colonel Arthur Mignault, il a fait énormément pour apaiser les mécontentements; les nôtres savent maintenant qu'ils auront affaire dorénavant à une organisation plus apte à comprendre les aspirations et les justes susceptibilités de la race et à éviter de regrettables froissements.

Il y a à peine quinze jours que la nouvelle organisation a été officiellement autorisée et les bons effets s'en font déjà sentir par l'intérêt nouveau qui se manifeste partout à l'annonce de la formation de la Brigade Canadienne-Française.

Sans perdre un instant, le colonel Mignault a établi ses quartiers-généraux à l'arsenal du 65ème et s'est occupé de former son organisation sur des bases solides en appelant autour de lui un état-major d'officiers dont l'expérience et la capacité sont de sûres garanties de succès, parce qu'ils sauront inspirer la confiance à leurs compatriotes.

La plupart sont des officiers du 22ème, qui ont fait un long stage dans les tranchées et sont revenus blessés, en convalescence au Canada.

Parmi ces braves, mentionnons le major N.-J.-D. Gingras, que le colonel Mignault a choisi comme chef de son état-major et assistant-directeur du recrutement. Le major Gingras offre une splendide carrière militaire. Depuis vingt ans il s'est occupé activement de milice. Officier dans le 8ème carabiniers-royaux, il fut transféré ensuite dans le 61ème bataillon de Montmagny avec le grade de capitaine et les fonctions d'adjudant.

En 1913, il passait brillamment les examens de l'état-major supérieur à Kingston.

En novembre 1914, il devenait adjudant du 22ème, alors à Saint-Jean.

Le 22 mars 1915, il était promu au grade de major et de 3ème en commandement du 22ème. Il suivit le bataillon dans tous ses mémorables combats et, à la bataille de Courcelette, il tombait blessé. Il passa deux mois à l'hôpital en Angleterre pour être envoyé ensuite en congé de convalescence au Canada.

Mais au lieu de jouir d'un repos bien mérité, le major Gingras s'est consacré immédiatement, à la tâche que vient de lui confier le colonel Mignault, de recruter une brigade canadienne-française.

Nous pouvons assurer, sans crainte, que la nouvelle organisation saura protéger, en toute occasion, les intérêts de nos unités canadiennes-françaises et que chaque homme recevra pleine et entière justice.

LA FUSION SCOLAIRE

UN PROJET QUI RENCONTRE LES VOEUX DE LA GRANDE MAJORITE DES CITOYENS

Le projet de loi n'a pas encore été distribué aux députés et il se pourrait encore que le texte fut changé ou très sensiblement modifié. — Ce que sera notre système scolaire.

INTERVIEWS ACCORDEES A LA "PRESSE"

Ce que disent l'hon. juge Lafontaine, le chanoine O'Meara, le curé Corbeil, l'échevin Larivière, M. L.-A. Lapointe, M. Foster, président du Conseil des Métiers et autres. — Mgr Emile Roy.

ON Y VOIT GENERALEMENT UNE AMELIORATION

(Du corr. régulier de la PRESSE)

Québec, 11—Le bill de la fusion des commissions scolaires de Montréal n'a pas encore été distribué, ce qui veut dire que le gouvernement n'y a pas encore mis la dernière main et qu'il pourrait bien changer le texte du projet qui a été préparé et imprimé. Cependant une indiscrétion de quelque fonctionnaire révèle les grandes lignes de ce projet de loi, qui formera comme une espèce de fédération des écoles de Montréal, laquelle entre en fonction en juillet prochain. L'hon. Jérémie Décarie présentera ce bill.

UN CHANGEMENT

On nommera une commission centrale de sept membres et quatre commissions de districts composées de six membres chacun. Tous les commissaires seront nommés pour quatre ans; les sept membres de la commission centrale seront nommés comme suit: un par le gouvernement provincial, un par l'archevêque catholique de Montréal; un par la cité de Montréal et les quatre autres par les membres des commissions de districts.

Les six membres de chacune des quatre commissions de district seront nommés comme suit: deux par le gouvernement provincial, deux par l'archevêque catholique de Montréal et deux par la cité de Montréal.

POUR CHOISIR LES DELEGUES

Le choix des délégués des "Commissions de district" sera fait par les vingt-quatre membres réunis composant ces commissions. Nul de ceux-ci ne pourra être choisi et les fonctionnaires publics, échevins et autre ne seront pas éligibles.

La ville devra également choisir en dehors des commissaires, échevins ou fonctionnaires, des membres quelle pourra nommer au bureau central ou aux commissions de district.

Le gouvernement, l'archevêque et la ville feront les nominations avant le 1er juin de l'année où des nominations sont nécessaires.

A LA DATE DU 20 JUIN

Les commissions de districts tiendront une session conjointe avant le 20 juin de l'année où des nominations sont nécessaires pour nommer les quatre commissaires au bureau central.

Le territoire de la nouvelle commission scolaire comprendra celui des cités de Montréal et Maisonneuve, moins les autres territoires de Montréal appartenant à une municipalité scolaire non située dans la cité de Montréal. Lors des annexions futures à la cité de Montréal, les municipalités scolaires des territoires annexés feront partie ipso facto de la commission scolaire de Montréal.

Les 4 districts comprenent 4 groupes: centre, nord, est et ouest. District centre: les paroisses Cathédrale, Notre-Dame, Saint-Joseph, Sainte-Hélène, Saint-Jacques, Saint-Louis de France, Sainte-Catherine, Saint-Pierre, Sacré-Coeur, Sainte-Brigide, Saint-Eusèbe, Saint-Vincent de Paul, Saint-Anselme, Saint-Jean-Baptiste, Saint-Patrice, Saint-Antoine, Sainte-Agnès, Sainte-Marie, Sainte-Anne, Notre-Dame-del-Carmine et Saint-Casimir.

Le district Nord comprend les paroisses suivantes: Saint-Joseph de Bordeaux, Saint-Nicolas d'Ahuntsic, Saint-Alphonse d'Youville, Villeraï, Sainte-Cécile, Saint-Arsène, Saint-Jean-de-la-Croix, Saint-Edouard, Saint-Etienne, Saint-Georges, Saint-Enfant-Jésus, Saint-Denis, Saint-Michel et Notre-Dame-della-Difesa.

Le district est comprend toutes les paroisses situées à l'est des districts centre et nord.

Le district ouest comprend toutes les paroisses situées à l'ouest des districts centre et nord.

UN PREMIER DEVOIR

Le premier devoir du bureau central est d'établir l'actif et le passif actuels. Le bureau central recevra le produit des taxes de la ville.

Le bureau central paie les assurances, met à l'exécution les règlements d'hygiène, tient les comptes, fait rapport au surintendant de l'instruction publique, tient les procès verbaux, donne les livres aux indigents, paie les instituteurs, établit l'uniformité des livres, engage le personnel, étudie les rapports des commissions de districts pour fixer le budget général annuel de la corporation.

EN AUTANT QUE POSSIBLE

En établissant les item du budget le bureau central doit proportionner autant que possible, les deniers, disponibles attribués à chaque district au prorata de la présence moyenne des élèves de chaque district en l'année précédente. Les 31 commissaires se réunissent en assemblée générale, en juillet pour prendre connaissance des rapports des visiteurs d'écoles. Les commissions de district, font les règlements, peuvent résilier l'engagement des instituteurs sujet à l'approbation du bureau central, règlent les différents entre les parents et les élèves et les instituteurs choisissent les terrains, etc., engagent les employés.

Mgr EMILE ROY

Le président de la Commission Scolaire Catholique de Montréal, Mgr Emile Roy, avec qui l'un de nos collaborateurs a causé ce matin de la fusion des commissions scolaires, a déclaré ne pas vouloir se prononcer sur le mérite de la mesure, avant qu'elle n'ait été officiellement soumise à la législature.

M. L. A. LAPOINTE

Le député de Saint-Jacques, membre de la commission scolaire de Montréal, s'est déclaré enchanté du projet de fusion des commissions scolaires.

"Je l'ai lu attentivement", a-t-il dit, "et je le trouve précis et bien fait.

"Je ne puis que féliciter le ministre qui a rédigé cela: rien ne manque; tout est parfait. J'ai même été étonné du fait que la loi était si claire et si précise, et conçue en si peu de clauses.

"C'est la solution du problème, dans le meilleur intérêt de l'instruction, à Montréal".

M. L'ABBE ANTHIME CORBEIL

Interrogé sur le même sujet, M. l'abbé Corbeil, curé de la paroisse Saint-Joseph, s'est montré très réticent. "Je ne connais pas le texte du projet de loi, dit-il, et ma position de commissaire rend la question très délicate pour moi.

"Nous (les autorités religieuses) sommes jugées plus sévèrement par le public et les civils seraient plus en position d'exprimer une opinion à ce sujet, surtout les échevins, ajoute en souriant M. l'abbé Corbeil, puisqu'ils ne feront pas partie des commissions.

—La nouvelle loi est-elle avantageuse, et la considérez-vous comme une amélioration? demandons-nous.

—Je ne puis répondre. J'ai une opinion, mais je ne puis l'exprimer maintenant.

—Alors que dirons-nous?

"Mettez que je n'ai rien dit", répond M. l'abbé Corbeil tandis qu'un sourire énigmatique effleure ses lèvres.

L'HON. JUGE LAFONTAINE

L'honorable juge Eugène Lafontaine, de la Cour supérieure, un des plus anciens membres de la commission scolaire catholique de Montréal, a déclaré, ce matin, à un des représentants de la "Presse" qu'il n'avait pas encore eu le loisir d'étudier tout le projet de loi actuellement soumis à la Législature pour la fusion des commissions scolaires, mais qu'il avait seulement pris connaissance des grandes lignes. "Je crois qu'il est très bien comme projet d'ensemble", a-t-il dit. "J'approuve fort le principe général de ce projet et je trouve très bien conçu le mode de nomination des commissaires. Somme toute, ce projet est satisfaisant comme ensemble. Espérons que les détails en sont aussi bien préparés et que son application donnera les meilleurs résultats possibles.

"Je m'intéresse depuis longtemps à la cause de l'instruction: rien ne me ferait plus plaisir que de la voir progresser encore davantage. Si le projet nouveau doit avoir cet effet, ceux qui l'ont conçu auront bien mérité de toute la population."

L'HON. JEREMIE DECARIE, qui va présenter au parlement de Québec, le bill relatif à la fusion des commissions scolaires.

M. J.-T. FOSTER

L'annexion de toutes les commissions scolaires catholiques de l'Ile de Montréal à la grande commission scolaire catholique, et plus exactement la fusion de toutes ces commissions scolaires en une seule, est désirée, depuis longtemps, par la classe ouvrière de Montréal, qui en a fait un article spécial de son programme. "Il y a plus de 25 ans, a déclaré ce matin à un représentant de la "Presse" M. J.-T. Foster, président du conseil des métiers et du travail de Montréal, que les unions ouvrières, les conseils centraux du travail, et toutes les organisations de travailleurs, ont commencé à demander cette réforme. Les raisons qu'ont toujours invoquées les ouvriers, à l'appui de leur requête, c'est qu'avec une seule commission scolaire, on arrivera nécessairement à obtenir, d'abord, l'uniformité des livres; et puis, il y aura plus d'unité dans l'enseignement." M. Foster ajoute que toutes les unions ouvrières appuient le projet de fusion qui est actuellement devant la législature.

L'ECHEVIN LARIVIERE

Parlant ce matin, en sa qualité de commissaire d'écoles, de la fusion des commissions scolaires, l'échevin Larivière s'exprima comme suit: "Je n'ai pas grand chose à dire, si ce n'est que c'est là un acheminement vers une commission unique, projet qu'on a déjà si fortement combattu jusqu'ici. Cependant, le système de quatre commissions n'est pas encore parfait, selon moi, puisque trois commissions représentées à la commission principale constitueront toujours une majorité lorsqu'il s'agira de question de haute importance. Tout de même, je le répète, c'est un acheminement vers une commission unique".

M. LE CHANOINE O'MEARA

Interviewé ce matin au sujet de la fusion des commissions scolaires de Montréal et des environs, M. le chanoine O'Meara, curé de la paroisse de Saint-Gabriel, et commissaire d'écoles, a dit que le nouveau projet de loi, en théorie du moins, semble très bon, et vaut bien qu'on le mette à l'essai. Il considère la clause empêchant les échevins de faire partie des commissions comme une sage mesure qui prévienne bien des troubles au sein des commissions.

Ne connaissant pas exactement quels seront les pouvoirs respectifs des différentes commissions, M. le chanoine n'a pas voulu donner une opinion plus détaillée sur ce sujet.

Dans l'ensemble, cependant, la nouvelle loi semble être une amélioration sur l'ancien système.

L'HON. JUGE LEBEUF

Le président de la Cour de circuit du district de Montréal, devant laquelle viennent très souvent des différends scolaires que les juges de ce tribunal doivent régler, a assuré, ce matin, le représentant de la "Presse", que le projet de fusion des commissions scolaires de Montréal devra avoir le plus heureux effet sur

A suivre sur la page 5

MONTREAL SERA TENU DE PAYER

Le juge McDougall a décidé que la ville soldera les frais.

IL S'AGIT D'AFFAIRES PUBLIQUES, NON PRIVEES

C'est la raison pour laquelle la loi a été ainsi interprétée.

A QUAND L'OUVERTURE ?

"Cette enquête est l'affaire de la ville et non celle des individus. La conclusion est donc que les juges ont le droit de demander au trésorier de la ville de fournir les fonds pour la présente enquête. Le dépôt de $2,000 fait par les requérants ne change rien à la situation et il ne peut non plus être considéré comme constituant une reconnaissance d'une obligation. Des ordres en conséquence seront donnés au trésorier de la ville, au fur et à mesure qu'il en sera besoin."

Les paroles qui précèdent sont la conclusion du jugement par lequel l'honorable juge McDougall a décidé, samedi, que la ville paiera les frais de l'enquête sur les rapports entre la ville et la compagnie des tramways.

L'enquête fut ordonnée en vertu de l'article 5940 des statuts revisés de la province de Québec. Par ailleurs, les articles 584 et 595 des statuts rewisés pourvoient au paiement par les municipalités des enquêtes municipales ordonnées par le lieutenant-gouverneur.

Mtre Laverty, l'avocat des requérants, prétendait que ces articles étaient tous applicables au cas qui nous occupe et que la ville de Montréal devait, en vertu des articles 584 et 595, payer les frais de l'enquête demandée et ordonnée en vertu de l'article 5940. Les avocats de la ville prétendaient le contraire.

L'honorable juge McDougall en est venu à la conclusion que les articles 584 et 595, quoique d'une date antérieure, s'appliquaient à l'article 5940, parce que la promulgation des statuts revisés, en 1909, avait eu cet effet.

"Cette enquête", a dit le juge, "est une affaire publique. On peut dire que les cinquante électeurs qui se sont portés requérants ont agi pour les citoyens en général, en instituant des procédures qu'il était du devoir du conseil municipal d'instituer, après que le rapport de l'honorable juge Panneton eût été soumis. Mais ce conseil n'a pas institué de procédures. Logiquement et légalement donc, pourquoi les fonds de la ville ne seraient-ils pas mis à la disposition d'un groupe de contribuables et d'électeurs agissant dans l'intérêt de toute la ville et qui ont, d'après l'article 5940, le même pouvoir que les autorités municipales de demander une enquête? Car, en somme, de quelles affaires va-t-on s'occuper, de celles d'Alfred Joyce et des autres requérants ou de celles de la ville?"

Maintenant que la décision de l'honorable juge McDougall est rendue, rien ne s'oppose plus à ce que l'enquête commence.

Elle ne s'ouvrira pas aujourd'hui, jour fixé en premier lieu, mais une première séance préliminaire aura peut-être lieu jeudi. On ne sait encore si l'audition des témoins commencera ce jour-là.

Mtre Laverty et Mtre Paul-Emile Lamarche se sont déclarés prêts tous les deux, mais le juge a laissé entendre qu'il y avait encore des formalités à remplir avant de commencer.

SAUVETAGE EMOUVANT A SAINTE-THERESE

(Spécial à LA PRESSE)

Sainte-Thérèse, 11.—Un accident qui a failli coûter la vie à deux jeunes filles, s'est produit, ici, alors que Mlles Thérèse Bourassa et Stella Rochon virent la glace s'effondrer sous leur poids. Les deux jeunes filles furent précipitées dans l'eau glacée. Leurs appels furent heureusement entendus par M. Gédéon Cyr, fils, qui, n'écoutant que son courage, se jeta dans la rivière et, après maints efforts, fut assez heureux pour sauver les deux jeunes imprudentes. M. Cyr a été chaleureusement félicité pour cet acte de courage.

FRAPPE AU COTE AVEC UN STYLET

Un Canadien-français est blessé gravement par des Autrichiens.

UNE BATAILLE TERRIBLE A LIEU DANS UN RESTAURANT

Les agents de police capturent, peu après, deux des combattants.

DETAILS DE L'AFFAIRE

Une bataille en règle a eu lieu, samedi après-midi, entre Canadiens-français et Autrichiens. Comme résultat, l'un des premiers a dû être transporté à l'hôpital Notre-Dame, souffrant d'une profonde blessure au côté, pendant que les Autrichiens étaient conduits au poste.

La police n'a pu encore apprendre les causes de la querelle sanglante. M. Joseph Bourdeau qui demeure au No 585 de la rue Amherst, entrait vers 5 heures 15, avec quelques amis, dans le restaurant Cazelais, à l'angle des rues Saint-Maurice et Saint-Henri. Parmi les autres clients de l'établissement, il y avait deux Autrichiens. A un moment donné, sans que personne ne puisse en préciser la cause, une querelle s'éleva entre quelques-uns des Canadiens-français et les deux étrangers.

La bataille commencée dans le bar se termina brusquement dans la rue. Les Autrichiens qui avaient, dit-on, frappé leurs adversaires à coups de bouteilles et de couteau, s'étaient enfui.

Des témoins de la lutte téléphonèrent au poste No 6 et le lieutenant Comète qui était de service dépêcha le sergent Corbett et plusieurs constables sur les lieux.

L'ordre était rétabli à l'arrivée de la police. M. Bourdeau, dont nous parlons plus haut et qui se trouvait spectateur involontaire de la terrible lutte, avait reçu un terrible coup de stylet dans le côté droit. On le fit transporter en toute hâte à l'hôpital Notre-Dame, où les chirurgiens déclarent que son état est grave.

La blessure a une profondeur de plusieurs pouces et il pourrait survenir des complications que l'on ne saurait encore prévoir. Quelques autres combattants avaient reçu des coups de bouteille sur le crâne, mais aucun n'était assez gravement blessé pour nécessiter les soins du médecin.

Pendant que quelques-uns des agents s'occupaient des victimes, d'autres recherchaient les agresseurs. Des citoyens qui avaient vu fuir les Autrichiens, les avaient suivis jusqu'à leur demeure, au No 80 de la rue Saint-Henri. Les constables qui n'avaient pas de mandats d'amener téléphonèrent au lieutenant Comète qui les autorisa à procéder sans cette formalité de la loi, de crainte que les prévenus ne s'éloignent.

Les deux hommes ont donné les noms de Metro Léopold et de Georges Calatella. Ils ont été ensuite reconnus par des témoins de la scène et par le blessé, à l'hôpital.

Ce sont les détectives Fafard, Robillard et Crowther qui ont continué l'enquête dans cette affaire dont on connaîtra tous les détails plus tard.

En attendant, les inculpés plaident non coupable.

M. Bourdeau, le blessé, est âgé d'une cinquantaine d'années. Un de ses fils qui l'accompagnait, a reçu lui aussi de légères blessures au cuir chevelu.

LA COMMISSION ETAIT BIEN DUE

La compagnie "Colonial Real Estate", qui a succédé aux droits de M. James Morgan, courtier en immeubles, a obtenu, ce matin, devant l'honorable juge Greenshields, de la Cour supérieure, un jugement pour $3,951 contre la communauté des soeurs grises.

M. James Morgan avait été chargé, par cette communauté, de vendre, pour $395,175, la propriété de cette communauté, à l'angle nord-ouest des rues Sherbrooke et Saint-Laurent. Des acheteurs qu'il avait trouvés firent finalement affaire directement avec les propriétaires du terrain, qui refusèrent de payer une commission. Le tribunal a décidé que, dans les circonstances, la commission était due.

LE MANQUE D'ENTENTE S'AGGRAVE

Commissaires et échevins n'arrivent pas à boucler le budget.

LE RETOUR AUX SALAIRES DE 1913 PEU POPULAIRE

Tentatives d'accord qui tournent en passes d'armes acrimonieuses.

COMITE DE RECHERCHES

Après s'être réunis samedi, contrôleurs et échevins se sont rencontrés de nouveau, à l'hôtel de ville, hier après-midi, et ont discuté différents moyens d'équilibrer le budget, de manière à réduire le déficit de $1,378,000. Un groupe d'échevins suggéra des moyens forts radicaux dont ne voulurent pas entendre parler les commissaires, et sur proposition de l'échevin Larivière qui avait soumis ces moyens, on ajourna la séance, à l'effet de demander au contrôleur des finances, M. Pelletier, d'établir la différence entre les budgets de 1913 et 1917. Car, le principal des moyens suggérés qui soulevèrent à certains moments de vives passes-d'armes, recommendait le retour au budget de 1913. Voici les principaux moyens suggérés par les échevins:

Retour aux salaires de 1913, excepté pour les salaires de $1200 ou moins et celui de l'avocat en chef; aussi une étude spéciale des cas où cette réduction ne saurait être appliquée ainsi que des cas de promotions.

Abolition de toutes les positions créées depuis 1913, excepté chez les agents et les pompiers. Excepté aussi certains cas spéciaux.

Suppression de tous les inspecteurs de tramways et de tous les inspecteurs du département des incendies, cette inspection devant être faite à l'avenir par les membres de ce dernier département. Aussi, la suppression du service de traversée gratuite à l'Ile Sainte-Hélène.

Réduction du nombre des inspecteurs de l'aqueduc, de l'hygiène, de l'incinération et des bâtiments.

Suppression du service de l'inspection médicale des écoles, cette inspection devant être laissée au soins des commissions scolaires.

Sauf cette dernière suppression, les autres moyens proposés reçurent la désapprobation des commissaires. Il appert également que bon nombre d'échevins n'approuvent pas toutes ces suggestions. On calcule que ces réductions auraient pour effet de réduire de $400,000 le déficit actuel. Cependant on attendra le rapport du contrôleur des finances, M. Justinien Pelletier.

De son côté, M. le commissaire Côté a déclaré qu'un amendement serait proposé à Québec à l'effet de rétablir la loi des pavages, avec effet rétroactif. On discuta aussi un projet d'emprunt à 20 ans, avec fonds d'amortissement, au lieu de la taxe mobile de 25 cent par $100. D'un côté, le montant du déficit serait couvert dans un an, et de l'autre, il serait couvert par des versements annuels. Mais, rien ne fut décidé en définitive.

Il y eut plusieurs passes d'armes très vives, surtout entre le maire

A suivre sur la page 5

A L'HOPITAL NOTRE-DAME

L'assemblée des patronnesses. — Le dîner de Noël aux malades.

Mercredi après-midi, à trois heures précises, aura lieu l'assemblée mensuelle des dames patronnesses de l'Hôpital Notre-Dame, sous la présidence de Madame Rosaire Thibaudeau. Toutes les dames sont instamment priées d'assister à cette réunion mensuelle.

Des circulaires ont été récemment adressées à tous les bienfaiteurs de l'oeuvre pour préparer le dîner de Noël des malades. Tous ceux qui peuvent souscrire à cette belle fête de charité sont priées d'agréer toute la gratitude des patronnesses. Des dons en argent et en nature sont acceptés avec la plus grande reconnaissance.

LES CHAMPIONS DU MONDE AU HOCKEY SE METTENT A L'OEUVRE

Joueurs du Club Canadien qui ont pris part à la première pratique de la saison ce matin à l'Arena. De gauche à droite:—MAJOR, Harold McNAMARA, ROY, de Chicoutimi; LALONDE, VEZINA, PITRE, BERLINGUETTE, CORBEAU et COUTURE.—(Cliché du photographe de la "Presse").

EMPLOIS DEMANDES HOMMES, ETC.

BUREAU DE PLACEMENT municipal gratuit, édifice Refuge Meurling, mains-d'oeuvre de toutes sortes fournies. Nous sollicitons les patrons de placer leurs demandes d'ouvriers et d'ouvrières à notre bureau. Tél. Main 1395. Ana Filiatrault, surintendant. 126-n

BELGE peintre, blanchisseur, tapissier, imitateur, accepte ouvrage à l'heure ou au contrat. S'ad. 525 Amherst ou 568B Marquette, tél. St-Louis 3745. 29-10

COMPTABLE demande emploi pour le soir et samedi après-midi, ouvrage de bureau, tenue de livres ou audition. Ecrire casier 442 La Presse. 32—3

COMPTABLE d'expérience demande position pour le soir et le samedi après-midi. Ecrire Boite 546 La Presse. 32-2

HOMME belge d'âge mûr, sobre et honnête désire avoir travail léger ou gardien de nuit. S'ad. 1294 Bourbonnière, Maisonneuve. 32-2

JEUNE HOMME sobre, honnête, travailleur, anglais, français, bon en chiffre, ayant un peu d'expérience dans magasin général. N'importe quel position accepter, ville ou campagne. Meilleures références. P. C., 180 Ontario E. Montréal. 32-8

JEUNE homme; prendra charge, le soir, de set de livres, comptabilité privée ou correspondance. S'ad. J. H. D., 2209 Ave du Parc. 32-2

JEUNE homme 27 ans, sérieux, bonne instruction désire place comme gardien de nuit, ouvrage général, peut fournir caution. S'ad. 168B Marquette, St-Louis 3745. 33-3

JEUNE HOMME, possédant bonne instruction, français et anglais, pouvant fournir les plus hautes références, demande position comme commis dans épicerie ou dans une grocerie. Ecrire ou s'ad. à 2687 St-Laurent, Montréal.

EMPLOIS DEMANDES FEMMES, ETC.

DAME demande position pour prendre charge de salle d'échantillons, pour correspondance française et anglaise, ayant bonne expérience dans marchandise de fantaisie, avec bonnes références, casier 553 La Presse. 32-2

FEMME de journée demande ouvrage pour lavage, repassage et ménage. S'ad. 2380 Ontario Est. 33-3

FEMME de journée demande ouvrage, pour matinée ou à la job. 1467 rue St-Laurent. 33-2

ON TROUVERA une femme de ménage. Se présenter le soir, 445 Hôtel de Ville.

ON TROUVERA une bonne cuisinière d'un âge moyen pour hôtel ou pour tenir maison pour un ou deux mois. Références échangées. S'ad. 186 Sanguinet. 33-2

VOUS trouverez une bonne femme de journée, ainsi qu'une femme pour ouvrage de restaurant. 79 avenue Hôtel de Ville.

VOUS trouverez femme de moyen âge pour tenir maison d'une personne seule. S'ad. 1099 Cartier.

VOUS trouverez bonne femme de journée bien recommandée, 71 Beaudry, 3e étage.

VOUS trouverez bonne servante pour travaux légers du ménage, bonnes références, 555A Casgrain.

LAVAGES DEMANDES

DULUTH Est. 334. Nous prenons des lavages et repassages, prix modéré.

LAVAGES demandées : humide 75c la boite; sèche $1.00; linge uni repassé $1.40. Dominion Laundry, 300 Carrières, St-Louis 6302. 19-26

LAVAGES demandés à la douzaine ou aux lavages. 720 Laval.

ON demande à faire lavage de famille, satisfaction garantie, 515 Chambord.

ELEVES DEMANDES

ANGLAIS, français, arithmétique, tenue de livres, etc. prix modéré. Attention spéciale aux élèves arriérés ou difficiles. 315 St-Denis. Est 598. 28-6

ANGLAIS en 3 mois garanti. Douzième année d'enseignement. Venez à l'adresse bien connue 195 Ste-Catherine Est. Méthode infaillible, facile, intéressante, n'ayant rien de commun avec les autres; la seule reconnue par les autorités enseignantes comme supérieure. Leçons d'essai gratuites, $3.00 par mois, livres fournis, jour ou soir. Satisfaction ou remboursement. 33-2

COLLEGE Commercial Central, 3 avenue des Pins ouest, Montréal. Cours français et anglais, cours commercial, mécanographie, méthode merveilleuse, comptabilité, mathématiques, sténographie française et anglaise en un seul système, méthode incomparable qui a formé 30 sténographes officiels. Classes du jour et du soir. Sténographie enseignée par correspondance. 10-26

DEMOISELLE enseignant le violon, demande des élèves. 556 St-Denis. 32—3

DEMOISELLE anglaise enseignant et conversant dans les deux langues. Méthode courte, facile. Leçons privées ou non. Enfants, adultes. 970 St-Denis.

EASTERN BUSINESS COLLEGE. 182 St-Denis, près Ste-Catherine. Brevets anglais, commerce, stenographie, télégraphie, jour et soir. Classes séparées pour demoiselles et messieurs. Cours strictement individuels. Téléphone Est 2992. 16-26

INTERNATIONAL BUSINESS COLLEGE, 214 Ste-Catherine Ouest. Fondé en 1895. L'institution la plus avantageusement connue du genre. Téléphone Main 309. Angus Caza, principal. 29-26

UNE DAME, professeur très expérimentée, demande quelques élèves pour leçons de piano, prix modéré. S'ad. de 5 hrs à 8 le soir à 1126 St-Denis. Tél. St-La 7671. 26-10

HOMMES, GARÇONS DEMANDES

AIDES forgerons demandés, pour travailler dans les voitures. S'ad. A.-C. Larivière, 71 St-Antoine. 28—6

APPRENTI barbier demandé, sachant raser de préférence. S'ad. D. Thibault, 342 Iberville.

APPRENTIS barbiers, hommes, femmes. Prix spéciaux, outils gratis. L'institution la plus avantageuse du genre, établi depuis 25 ans. On prépare et place 300 gradués annuellement. Profitez de cette occasion. Pour informations, Moler's Barber College, 62 St-Laurent. 28—26

APPRENTI pharmacien demandé avec ou sans brevet, expérience non requise. S'ad. immédiatement. Pharmacie Canadienne, 803 Notre-Dame. 33-2

ASSISTANT coupeur demandé pour robes de maison. Bons gages et emploi permanent. S'ad. immédiatement à M. Perry, Montreal Underskirt Co., 339 St-Urbain.

BARBIER demandé, place permanente pour homme compétent, bon salaire, heures courtes. S'ad. L.-O. Daigneault, 233 Church, Verdun.

BARBIER de première classe demandé, doit parler anglais, emploi permanent et bons gages pour l'homme voulu. S'ad. 106 St-Viateur ouest.

BARBIER demandé, bon ouvrier $12 par semaine, 849 St-Laurent.

BARBIER demandé, un bon, d'expérience pouvant prendre charge d'un atelier ou s'en approprier parlant les deux langues. S'ad. M. C. Dufresne, 373, 5ième avenue, Rosemont.

BON FORGERON demandé, aussi un homme habile pour se rendre utile dans un atelier de machine. S'ad. R. Donaldson & Sons, 70 St-Henri. 33-2

BOUCHER demandé immédiatement. S'ad. J.-A. Lauzon, 188 Beaubien.

BRIQUETEURS d'expérience demandés. S'ad. immédiatement à J. Hoolahan, rue Melrose, près Sherbrooke, Notre-Dame de Grâce.

CAMIONNEURS demandés, emploi permanent et bons gages. S'ad. à 30 rue Ann. 30-12

CHARRETIERS DEMANDES

Jeunes gens actifs et énergiques pour nos voitures, doivent parler les deux langues et connaître la ville. Bonne position pour honnêtes jeunes gens qui veulent travailler dehors. Troy Laundry Co., avenue Troy, Verdun. 31-3

Charretiers et aides demandés

Devront bien connaître la ville et produire de très bonnes références de ville, quant à la sobriété, etc. S'ad. à l'Ontario Furniture Company, 365 Bleury. 33-2 F

CHARRETIERS

Charretiers demandés. Bons gages, ouvrage régulier. S'adresser 200 rue Barré. 31-6 F

CHARRETIER pour une manufacture de Ginger Ale, parlant français et l'anglais. 121 St-André.

10 charretiers demandés, ouvrage permanent, bons gages. S'ad. General Cartage Co., 1100 Henri Julien. 33—2

CHAUFFEURS apprenez du meilleur professeur de Montréal à chauffer et réparer automobile, licence en trois semaines, position garantie. 331 Frontenac. 22-26

CHAUFFEURS DEMANDES

pour conduire des autos de livraison Ford. Devront bien connaître la ville et produire de très bonnes références de ville, sinon ne pas s'offrir. S'ad. à l'Ontario Furniture Company, 365 rue Bleury. 33-2 F

CHAUFFEUR demandé pour automobile Cadillac. S'ad. 25 Carré Chaboillez.

CHAUFFEUR mécanicien demande emploi, six années d'expérience et bonnes références. S'adresser ou écrire 367 St-Christophe 33-6

HOMMES, GARÇONS DEMANDES

COMMIS d'expérience demandé pour la marchandise sèche. S'ad. Jetté et Lemieux, 342 Boul. St-Laurent. 31-3

COMMIS épicier d'expérience demandé, bons gages et position à l'année pour homme sobre et honnête. Modern Supply Store, coin Van Horne et Parc Rockland 416.

COMMIS d'expérience dans épicerie demandé. S'ad. Jos. Blain, 222 Bourbonnière.

CORDONNIERS demandés, des bons, sachant faire ouvrage neuf et de réparage, emploi permanent. 437 Rachel Est. 33-2

COUPEUR de fourrures de première classe demandé pour ouvrage général. The Manhattan Fur, 874 Sainte-Catherine. 32-2

COUPEUR d'expérience demandé pour robes de maison, un sachant se servir du couteau électrique. Bons gages et emploi permanent. S'ad. à M. Perry, Montreal Underskirt Co., 339 St-Urbain.

COUTURIER demandé 3 à 4 ans d'expérience, aussi couturière de première classe. S'ad. 421 Lasalle, Maisonneuve.

COUVREURS EN GRAVOIS

On demande des couvreurs en gravois. S'ad. au contremaître de la nouvelle fabrique de la International Mfg Co., rue Notre-Dame, Longue Pointe, ou à Geo. W. Reed & Co., Ltd, 37 St-Antoine. 32-10 F

DRAPEUR expérimenté demandé pour robes de dames. S'ad. immédiatement à Exclusive Ladies Wear Ltd., 207 Ste-Catherine Ouest. 33-2

ELECTRICIEN demandé immédiatement, bons gages seront payés. 2655 St-Hubert.

EMPAQUETEURS D'EPICERIE

Goodwin's Limited demande quatre (4) empaqueteurs expérimentés pour épicerie. S'ad. au bureau de placement, 25 rue Victoria. 33-2 F

ETALAGISTE d'expérience demandé, pour vitrines chez Scroggies Limited, coin Amherst et Ste-Catherine.

ETUDIANT en pharmacie demandé, quelques mois d'expérience. S'ad. pharmacie Paquet, 6449 rue Lajeunesse, Ahuntsic. St-Louis 3091. 33-3

FAISEUR de doublures de vestes d'hommes expérimenté demandé. S'ad. 396 Notre-Dame Ouest. 33-2

FAISEURS d'outils demandés, hommes de bancs pour faire des outils en creux carrés et irréguliers. (Die makers). S'adresser en personne, 666 rue Albert. The Thos Davidson Mfg Co. Ltd. 31-3

FAISEUR de bonbons de premier ordre demandé. Devra avoir de l'expérience dans toutes les classes de l'ouvrage. Bon salaire et emploi permanent à quelqu'un de compétent et d'actif. Personne autre ne doit s'offrir. S'ad. 709 Ste-Catherine Est.

FERBLANTIERS et aides demandés immédiatement. S'ad. McFarlane Douglas Co., Ltd., 34A Dorchester ouest.

GARCON demandé parlant anglais et français, pour faire les commissions. S'ad. chambre 504, 107 rue St-Jacques, Montréal.

GARCON de bureau demandé. Dire l'âge, les emplois précédents, le salaire demandé et depuis quand sans emploi. S'adresser à boite postale No 1446, Montréal. 33-3

GARCON demandé pour délivrer les messages et se rendre utile dans une pharmacie. S'ad. Pharmacie Gauvreau, 858 St-Denis.

GARCON demandé pour faire les messages et se rendre utile dans la manufacture. S'ad. 1620 Clarke.

GARCON demandé pour porter les paquets dans une maison de gros. S'a. chez Rougier Frères, 63 rue Notre-Dame Est.

GARCON demandé pour faire les commissions. S'ad. 260 Craig E.

2 garçons demandés immédiatement pour porter les paquets et se rendre utile dans un magasin de tailleur, $5. par semaine, 4226 Ste-Catherine.

GARÇONS demandés pour faire les messages et apprendre la mécanique dentaire. S'ad. Geo. Poitras, 294 Ste-Catherine Est, 7ème étage. 32-2

GARCON intelligent demandé pour faire les messages. S'ad Pharmacie Robert, Craig et St-Laurent.

GARÇON demandé pour magasin. S'ad. chez S.-A. Delorimier, 34 Notre-Dame Est.

GARÇON demandé, un jeune garçon ayant quelque expérience dans le travail de bureau. S'adresser Chambre No. 4, édifice La Presse. 33-2

GARDIEN de nuit demandé avec références. S'ad. Dupont et Frères, 301 ave. Aird, Maisonneuve.

GARCON demandé pour faire les messages. S'ad. à la maison Normandin, 171 à 175 Notre-Dame Est. 31-6

GARCON demandé parlant anglais pour apprendre la coupe des chemises, bonne occasion, doit rester avec ses parents. S'ad. Cristal Skirt Co., 282 Ste-Catherine ouest. 31-3

GARÇON de 14 à 16 ans demandé pour bureau dans une maison de bijouterie en gros, pour faire messages et s'occuper de l'ouvrage du bureau. Devra parler français et anglais. Ecrire Boite 547 La Presse. 32-5

GARÇON, bon ponctuel, garçons forts de 17 à 20 ans. Chance d'apprendre le commerce. S'ad. à Geo.-H. Davis, 59 rue St-Henri, Montréal.

GARCON 15 à 16 ans demandé. S'ad. 245 Ste-Catherine E.

GARCON demandé avec expérience dans ferronnerie, parlant anglais, place permanente. S'ad. 681 St-Laurent.

GARÇONS demandés pour faire les messages, pharmacie Martineau, Mont-Royal et St-Laurent.

GARÇON fort demandé pour faire travail général dans magasin de meubles. Emploi permanent. S'ad. avec références chez Lande Limited, 733 Ste-Catherine est.

GARÇON de bureau demandé pour magasin de gros. Ecrire de sa propre main en mentionnant l'âge à casier 577 la "Presse".

HOMME demandé immédiatement pour personnifier Santa Claus dans un magasin département. S'ad. chez J.-A. Gauthier, 1730 rue Masson.

HOMMES. On demande 8 journaliers, 1 ingénieur 4ème classe, et 1 gardien de nuit. E.-T. Verbanise, entrepreneur. S'adresser en arrière station postale A, coin rues St-Jacques et Windsor.

HOMME ou garçon demandé pour soigner les chevaux et autres travaux, demandé immédiatement, 240 Blvd Monk. Tél. Victoria 239.

HOMMES demandés pour les meilleurs chantiers d'Ontario, gages $45 par mois et pension, passages gratis jusqu'à destination; nous faisons appel aux hommes de la campagne aux alentours de Montréal et nous leur rembourserons leurs passages en argent de l'endroit d'où ils viendront jusqu'à Montréal, du moment qu'ils seront engagés. Voyez Arthur St-Denis, 242 rue Craig Est, près de la gare Viger. 31-6

HOMME demandé pour travailler sur machine à enduire (Padder) et machine à étendre le coton (Tentering Frame), ainsi que sur calandres. Doit parler français et anglais et avoir une bonne connaissance des machines employées à finir les produits textiles. Position permanente et bons gages. S'ad. Daly & Morin, Limitée, Lachine. 31-4

HOMMES demandés pour charroyer le charbon. S'ad. J.-B. Gohier, 274 Frontenac.

Hommes pour couler les boulets

Ceux sachant manier les machines à mouler, bonne chance pour bons hommes. S'ad. à M. Chevalier, chez James Robertson Co., Ltd., 196 rue Anne. 33-2 F

HOMME demandé pour ouvrage général dans une fonderie, $2.50 par jour, moyennant d'avoir à louer le logement, loyer seulement $8. S'ad. Monsieur Rondeau, 443 1ère Avenue, Rosemont, le soir.

HOMME d'expérience dans la confection pour dames, pour prendre charge d'un plancher. S'adresser à Scroggies Limited, coin Amherst et Ste-Catherine est.

HOMME demandé pour ouvrage général dans un hôtel. S'ad. Carré Viger Hôtel, 356 Craig Est.

INGENIEUR de scierie diplômé et sachant chauffer avec le bran de scie demandé, ouvrage à l'année pour bon homme. Références exigées.

JEUNE COMMIS pour magasin de quincaillerie, doit être actif et recommandé. Ecrire détails et salaire attendu. Ecrire Boite 545 La Presse. 32-2

JEUNE garçon de 15 à 16 ans demandé, pour apprendre le commerce de chaussures en gros. S'adresser à 314 Notre-Dame Est. 33-2

JEUNE GARÇON demandé comme messager. Pharm. Lecours et Lanctot, 310 Ste-Catherine, coin St-Denis.

JEUNE GARÇON demandé pour faire les messages. S'ad. 820 St-Laurent.

JEUNE GARÇON demandé pour se rendre utile dans une manufacture. S'ad. 413 Ontario Est.

JEUNE homme de 20 à 21 ans pour travail général de bureau. Doit être capable de faire correspondance en anglais et français. Ecrire en mentionnant le salaire désiré et l'expérience acquise à boite 527 La Presse. 32-2 F

JEUNE homme demandé, vendeur, collecteur. S'ad. après 5 hrs p.m., 326 Mont-Royal Est.

JEUNE homme demandé pour conduire une voiture. S'ad. 93 Vitré Ouest.

HOMMES, GARÇONS DEMANDES

JEUNE homme demandé, avec expérience, références pour servir les tables dans une salle. S'ad. M. Desrosiers, 576 Ste-Catherine Est.

JEUNE HOMME pour apprendre la confiserie, aussi homme de moyen âge pour travailler dans la fabrique. P. H. Welsh, 394 St-Antoine.

JEUNE homme demandé 18 à 20 ans comme solliciteur. Sachant bien se présenter et désirant se spécialiser dans cette ligne. S'ad. entre midi et 1 heure p.m. et 7 et 8 p.m., 1445 Papineau. 33-3

JEUNE HOMME de 15 à 17 ans, pour ouvrage général de manufacture. S'ad. à 25 rue Common.

JEUNE homme demandé pour bureau, connaissant le clavigraphe et comme assistant aux Ledgers. Salaire $5.00 par semaine. S'ad. 330 Notre-Dame Est.

JEUNE homme pour aider dans bar. S'ad. 89 St-Jacques.

JEUNE homme demandé ayant un peu d'expérience, pour se rendre utile dans le département de la laverie, bon salaire, emploi permanent. Globe Laundry Co., 2005 St-Dominique. 33-3

JEUNE HOMME d'une couple d'années d'expérience dans la ferronnerie. S'ad. J.-A. Tanguay, 900 Ste-Catherine Est.

JEUNE homme demandé sachant lire et écrire, parlant les deux langues pour maison de gros. Ecrire casier 557 La Presse.

JEUNE homme demandé possédant bonne main d'écriture pour travail de bureau. S'ad. 468 St-Paul ouest.

JEUNE homme demandé pour prendre soin d'un bureau, devra parler l'anglais, écrire parfaitement. Dr Handfield, 402 St-Denis.

JOURNALIERS demandés pour excavations à l'intérieur, pas d'eau, 25 cts de l'heure. S'ad. Lasalle 1731.

DIX journaliers et deux menuisiers demandés immédiatement. S'ad. à 9 ave Murray, Westmount.

500 journaliers demandés immédiatement, gages 25 cents de l'heure. Adressez-vous avant 7 heures le matin à la Queen City Oil Company Limited, rue Notre-Dame Est, Montréal-Est, Qué. 26-24

25 latteurs d'expérience demandé, ouvrage d'ici au jour de l'an, bons gages. S'ad. le soir, 267 Chambord, entre 6 et 7 p.m.

LAVEUR d'expérience demandé, bon salaire. S'ad. 1097 St-Christophe.

LIVREUR demandé, parlant les deux langues et connaissant bien la ville. S'ad. immédiatement 137 Workman.

MACHINISTE demandé pour tenir en bon état les machines à coudre et se rendre généralement utile dans l'atelier. Emploi permanent. S'ad. immédiatement Machinal Garment Mfg. Co., 339 St-Urbain.

MATELASSIERS demandés immédiatement. S'ad. 907 Henri-Julien, Rolland Bedding Co., St-Louis 9181. 32-2

MECANICIEN D'EXPERIENCE

doit savoir comment réparer les machines à coudre telles que celles pour points d'ourlet, Union Special, Singer Special. Pour celui qui pourra faire ce travail nous offrons ouvrage continu et bon salaire. Ecrire à boîte 526 La Presse. 32-3 F

ON DEMANDE immédiatement des simples et des doubles pour creuser et charroyer la terre. Chaque team devra fournir son scraper, les plus hauts gages payés. Adressez-vous à la Queen City Oil Co. Ltd, Montréal-Est, Qué. 26-24

ON DEMANDE immédiatement des boiler-makers, caulkers, riveters, pipe fitters, pipe fitters helpers. Emploi permanent. Adressez toutes communications ou adressez-vous à la Queen City Oil Co. Ltd, rue Notre-Dame Est, Montréal-Est, Qué. 26-24

PATISSIER demandé, un bon. S'ad. immédiatement, 1875 St-Denis, Tél. St-Ls. 6914.

PLOMBIER et garçon connaissant la plomberie demandés. 648 Henri-Julien, entre 7 et 10 p.m.

POLISSEUR et rubbeurs de piano. S'ad. à la manufacture Willis, Ste-Thérèse, ou 580 Ste-Catherine O. 29-6

PORTIER

Goodwin's Limited demande un portier d'expérience. S'ad. au bureau de placement, 25 rue Victoria. 33-2 F

PORTIER DE SOIREE

Goodwin's Limited demande un portier d'expérience pour le soir, doit fournir bonnes références. S'ad. au bureau de placement, 25 rue Victoria. 33-2 F

PREPOSE AUX CREANCES

Almy's Limited demande un préposé aux créances pour s'occuper des comptes des clients. Se présenter en personne. F

PRESSEURS demandés, des bons, pour pantalons. Position permanente et bon salaire. Se présenter immédiatement à 572A St-Laurent, au dernier étage. M. Bell. 32-2

QUELQUES personnes sérieuses, capital ou expérience pas nécessaires. $75 par semaines garantis. Chapelain et Robertson, 3337 Natchez Avenue, Chicago, Ill. 30-10

REGLEURS et apprentis demandés, de quelques années d'expérience. La Cie d'Imp. Perrault, 73 St-Jacques.

REPRESENTANT demandé pour s'occuper d'une trayeuse mécanique de possession et de fabrication canadiennes de premier ordre, dans la province de Québec. Doit être solvable. Excellente proposition pour homme actif. Ecrire à boite 435 la "Presse". 30-6

ROULEURS, bunchmakers et empaqueteurs demandés immédiatement, hommes ou femmes, pour travailler 2 par 2 pour roulage frais. Les plus hauts salaires payés au Canada. S'ad. à 240 Craig Est. 16-26

SELLIERS

20 selliers et tailleurs de cuir demandés immédiatement. S'ad. Heney Carriage and Harness Co., 101 Masson. 21-6 F

TAILLEURS de cuir demandés, aussi un opérateur sur Nigger-Head et finisseur de fonds d'expérience, Scout Shoe Factory, 344 Delorimier. 33—3

TAILLEURS DE FOURNITURES

On demande des tailleurs de fournitures ayant de l'expérience sur chaussures fines de femmes. Smardon Shoe Co. Limited, 535 Visitation. F

TOURNEURS et modeleurs demandés pour ouvrage d'outils. S'ad. The Canadian Crocker-Wheeler Co. Limited, St-Catharines, Ont. 33-3

TRISEUR demandé. S'ad. Corbeil Ltée, 345 St-Paul Est. 33-3

Vendeurs de meubles demandés

On demande deux (2) vendeurs de meubles, de préférence parlant les deux langues. S'ad. immédiatement avec références à l'Ontario Furniture Company, 265 rue Bleury. 33-2 F

VENDEUR DE MEUBLES

demandé dans magasin de meubles. Devra voir de l'expérience et des références. Bon salaire à homme compétent. Emploi permanent. Lande's Limited, 733 Ste-Catherine Est. F

VOYAGEUR. Maison en thés, cafés, épices, demande voyageur pour la ville; clientèle établie. Donner références et expérience, par lettre. Casier 543, la "Presse". 32-2

FEMMES, FILLES DEMANDEES

APPRENEZ à chauffer et réparer l'automobile. Les femmes sont parfaitement qualifiées pour remplacer les hommes sur l'automobile. Licence garantie; cours strictement privé. J.-A. Coulombe, 498 Demontigny Est. Est 4344. 31-3

BIDEUSES, fille pour doublure et piqueuses d'empeignes demandées. S'ad. Corbeil Ltée, 345 St-Paul Est. 33-3

BOITES DE CARTON

On demande une bonne fille vive d'expérience pour attacher les boites et poser le label, dans le département des boites, bon salaire payé. S'ad. immédiatement Tooke Bros Ltd, 302 DeCourcelles, St-Henri. 29-5 F

BONNES femmes stables demandées pour laver les flanelles fines, bons gages et endroit confortable pour travailler. Troy Laundry Co., avenue Troy, Verdun. 31-3

CAISSIERE

Goodwin's Limited a besoin de quatre caissières expérimentées; devront fournir de bonnes références. S'adresser au bureau de placement, 25 rue Victoria. F

COMMIS d'une couple d'années d'expérience en marchandises sèches demandé, fille ou femme préférée. S'ad. F. L. Désaulniers, 461 Notre-Dame Ouest.

COUTURIERE d'expérience à la machine pour chemises et salopettes, bon salaire et ouvrage continu. S'ad. Montreal Shirt & Overall Co., 1446 avenue Hôtel de Ville. 26-30

COUTURIERES A LA MACHINE

ayant de l'expérience dans les blouses de dames demandées. Les plus hauts gages payés, emploi permanent. S'ad. immédiatement à Dlle Daoust, chez Henry McMullen Co., 3ème étage, édifice Jacobs, 282 Ste-Catherine ouest. 28-6 F

COUTURIERE demandée de suite, jeune fille, doit parler anglais, pour messages. S'ad. 408 Mappin Building, 10 Victoria.

COUTURIERES à la machine demandées pour blouses "middies" et jupes. S'ad. immédiatement à The Parisian Cloak Co., 227 rue Notre-Dame Est, 3me étage. 33-3

FEMMES OU FILLES DEMANDEES

COUTURIERE, bonne fille de moulin et fille à la main pour pantalons de pratique. S'ad. Jos. Turcotte, 553 St-Christophe.

COUTURIERES demandées, des filles d'expérience pour machine à une et deux aiguilles, pour faire les chemises, ouvrage continuel, bon salaire payé. Alliance Shirt Mfg. Co. 1615 Clarke. 33-3

COUTURIERES à la machine demandées, ayant de l'expérience dans les manteaux d'enfants. Emploi permanent et bons gages. S'ad. immédiatement prêtes à travailler. Exclusive Ladies Wear, 207 Ste-Catherine Ouest. 33-2

COUTURIERES à la machine demandées pour confection de manteaux d'enfants, bon salaire, emploi continu. Exclusive Ladies Wear, 207 Ste-Catherine Ouest. 33-3

COUTURIERES à la machine demandées, ayant de l'expérience dans les jupes et robes de dames. Bons gages et emploi permanent. S'ad. Exclusive Ladies Wear, 207 Ste-Catherine Ouest. 33-3

CUISINIERE de 40 ans demandée pour 3 personnes. S'ad. ou écrire Collège St-Ours, St-Ours, comté Richelieu.

CUISINIERE générale demandée immédiatement, doit parler un peu anglais; bon salaire. S'ad. à 599 Ave Victoria, prenez les tramways de la rue Guy. Up 6133. 33-3

CUISINIERE demandée et aide pour la cuisine, 393 avenue Viger.

DENTELLE ET RUBANS

Goodwin's Limited a besoin de vendeuses intelligentes et capables avec de l'expérience dans la vente des dentelles et des rubans. S'adresser au bureau de placement, 25 rue Victoria. F

FAISEUSE de faux-cols d'expérience demandée pour département de chemises. Bons gages et emploi permanent. S'ad. à Mlle Dionne, Montreal Shirt & Overall Co., 1446 avenue de l'Hôtel de Ville. 29-6

FEMME demandée pour ouvrage général. S'ad. Café Stadium, 337 Duluth E.

FEMME de journée demandée pour ménage et lavage. S'ad. 352 Fabre.

FEMME DE CUISINE

Goodwin's Limited demande bonne femme de cuisine. S'ad. au bureau de placement, 25 rue Victoria. F

FEMME demandée pour aider au lavage. 60 Place Jacques-Cartier.

FEMME demandée pour ouvrage général, pas d'ouvrage le dimanche, parlant anglais préféré. S'ad. Terrapin Restaurant, 25 Notre-Dame ouest.

FEMME de ménage demandée, personne âgée préférée. S'ad. 131 Lagauchetière O. 33-6

FILLES d'expérience demandées dans les fourrures. S'ad. 736 Mont-Royal est. 29-5

FILLES demandées pour travailler dans un restaurant de liqueurs douces. S'ad. 8 Lagauchetière Est.

FILLES DE BUREAU

Les jeunes filles désirant apprendre le travail de bureau et n'ayant aucune expérience antérieure devraient s'adresser à Goodwins Limited 25 rue Victoria. F

FILLES demandées pour conduire le moulin dans les guêtres. S'ad. 98 St-Paul Est.

FILLE de chambre d'expérience demandée. S'ad. à la ménagère, St-Lawrence Hall.

FILLES de moulin demandées, et à la main pour travailler les pantalons pratiques. S'ad. 5 Craig ouest. 33-2

FILLES demandées pour travailler dans les vestes, des couturières à la machine et des faufileuses. Bon salaire et position permanente. S'ad. à M. Epstein, 6e étage, édifice Sommer.

FILLE ou femme demandée pour aider au ménage, dans maison privée. S'ad. 34 Craig Est.

FILLE demandée pour fittage des chaussures. S'ad. 689 Champlain.

FILLE ou femme demandée dans petite famille, peu d'ouvrage. S'ad. 195 Aqueduc.

FILLE demandée immédiatement avec expérience sachant lire et écrire pour aider aux soins du ménage, petite famille, bons gages, bon chez-soi. 212 Visitation. 33-3

FILLE d'expérience demandée avec références pour servir les tables à l'Hôtel Riendeau, 60 place Jacques-Cartier.

FILLE ou jeune femme pour aider au ménage et enfants, bon chez soi. S'ad. 627 rue Querbes, près de la rue Bernard, téléphone Rockland 146.

FILLE expérimentée demandée pour travailler sur machine à plisser sur blouses de dames. Bon salaire et position permanente. S'ad. à 520 Blvd St-Laurent. Globe Waist Co., 5ème étage. 31-3

FILLES d'expérience demandées pour conduire des machines à coin et à couvrir, aussi filles de tables pour ouvrage de fantaisie, et apprenties. S'adresser chez Miller Bros. Co. Limited, 30-38 rue Dowd. 32-2

FILLE de chambres demandée, doit avoir des références et parler anglais. S'ad. 317 Peel. 32-2

FILLES d'expérience demandées pour chéquer et assortir le linge (checkers et sorters) bon salaire, emploi permanent. Globe Laundry Co., 2005 St-Dominique. 33—3

FILLES d'expérience demandées pour travailler sur les talandes (mangle) bon salaire, emploi permanent. Globe Laundry Co., 2005 St-Dominique. 33—3

FILLE de 15 à 16 ans demandée pour sortir un enfant et pour accompagner une dame, 58 Coleraine, Pointe Saint-Charles.

FILLE demandée pour la machine à paginer. S'ad. B. Plow & Co. Ltd., 5-7 Récollet.

FILLE de table demandée. Devra avoir de l'expérience. S'ad. immédiatement au Jardin d'Hiver, 348 St-Denis. 32-2

FILLE capable et d'expérience demandée pour magasin de nouveautés. Devra parler les deux langues. S'ad. 1317A Papineau.

FILLE demandée pour laver la vaisselle et se rendre utile à la cuisine, pas d'ouvrage le dimanche, 135 St-Denis.

FILLE demandée pour travailler dans un restaurant crème à la glace, bon salaire. 757 Notre-Dame Ouest.

FILLE demandée pour salle à manger. S'ad. 15 Mont-Royal Est.

FILLE demandée pour servir dans un restaurant de liqueurs douces. S'ad. 244 Craig Est.

FILLE expérimentée demandée pour travailler la machine à coin (stay) emploi permanent, $10 par semaine. S'ad. Acme Paper Box Co., 555 St-Timothée. 33-2

FINISSEUSES et couturières à la machine demandées pour pantalons. S'ad. 229 St-Laurent.

FINISSEUSE, examineuses, couturières d'expérience dans crêpe de Chine et coton. Vogue Waist Co., édifice Sommer, 2ème plancher, rue Ontario, près Bleury. 33-2

FITTEUSES, on demande des filles de table et de moulin dans les chaussures, aussi apprentie. S'ad. 1629 Ontario E.

FITTEUSES, appareilleuses, poseuses de back straps, toe-caps, filles de doublures. 983 Hôtel de Ville, ouvrage permanent.

JEUNE FEMME INTELLIGENTE

demandée à notre atelier des rideaux. Wilders Limited, 292 rue Ste-Catherine ouest. 33-3 F

JEUNE FEMME demandée pour soins généraux du ménage. S'ad. 1719 avenue du Parc. 33-3

JEUNE fille ou jeune femme demandée, pour ouvrage général de maison. S'ad. 49 Guilbault. 31—3

JEUNE FILLE demandée de 15 à 16 ans pour aider aux légers soins du ménage. S'ad. 790 Girard, Maisonneuve.

JEUNE fille ou femme âgée demandée pour aider aux légers travaux de ménage, bon chez soi. 1133 St-Jacques.

JEUNE FILLE demandée pour aider dans le bureau, chez J. Garmaise, 839 Ste-Catherine-Est.

JEUNE fille de bureau pour correspondance et factures demandée. 465 rue St-Paul Ouest.

JEUNE fille demandée pour aider au ménage de la maison, pas de lavage, dans bonne famille privée. 461 rue Cadieux.

JEUNE FILLE demandée pour ouvrage léger de maison, et sortir une petite fille, bon salaire. 1230 St-Urbain. Tél. St-Louis 1865.

JEUNES FILLES demandées immédiatement. S'ad. à Mayers Shoe Factory, 79 rue William. 32-2

JEUNES FILLES demandées pour la reliure. La Cie d'Imp. Perrault, 78 St-Jacques.

JEUNE fille demandée parlant l'anglais pour aider à l'ouvrage de maison. S'ad. 2750 Waverley, St-Ls 4292.

JEUNE FILLE connaissant l'ouvrage général, famille 2 adultes, enfant 4 ans, pas de lavage ni cuisine, avec références. S'ad. 36 Parc Lafontaine. 32-2

JEUNES FILLES

Goodwin's Limited en demande 2 pour servir à la fontaine à soda, doivent être vives. S'ad. au bureau de placement, 25 rue Victoria. F

JEUNE fille de 16 à 18 ans demandée, parlant bien l'anglais pour répondre à la porte et au téléphone, aussi pour aider au ménage. 489 St-Laurent.

MARQUEUSES et assortisseuses expérimentées, aussi des repasseuses de linge fin. S'ad. à Marine Laundry, 146 rue St-Urbain. 33—2

FEMMES, FILLES DEMANDEES

JEUNE fille demandée ayant quelques connaissances de la cuisine. Ni lavage ni repassage. Bons gages. S'ad. immédiatement avec références à 421 avenue Metcalfe, Westmount.

MENAGERE demandée, dame d'environ 40 ans, pour prendre soin de maison pour un monsieur. S'ad. par lettre, G. Tanguay, 1445 Papineau. 33—3

MODISTE de robes demandée, spécialement pour les jupes. S'ad. 1 Laval.

50 opératrices demandées expérimentées pour blouses de dames, les plus hauts prix payés, ouvrage à l'année, aussi des jeunes filles pour se rendre utile, National Waist, 1620 Clarke. 33-3

PERSONNE âgée demandée, pour prendre soin du ménage, dans famille de 2 personnes, références. S'ad. 306A Marquette.

PERSONNE fiable demandée pour prendre soin d'un bébé et aider au ménage. 600 Papineau. 33-2

PLIEUSES ET PRESSEUSES

demandées immédiatement, 4 ou 5 femmes expérimentées pour plier des chemises molles. Travail permanent. S'adresser à M. Greenwood à la Crescent Manufacturing Co., Ltd., 2 rue des Inspecteurs. 33-3 F

PLIEUSES de chemises demandées; aussi des bonnes filles pour apprendre. S'ad. Alliance Shirt Manufacturing Co., 1615 Clarke. 9.11.12.14

POSEUSES D'EMPEIGNES

On demande des poseuses d'empeignes ayant expérience sur chaussures fines de femmes. Smardon Shoe Co. Limited, 535 Visitation. 33-2 F

RELIEUSES demandées. S'ad. B. Plow & Co., Ltd., 5-7 Récollet.

Sténographe et clavigraphiste

d'expérience, fille pouvant se rendre généralement utile dans bureau, doit parler les 2 langues, position permanente offerte, le meilleur salaire et excellentes chances d'avancement rapide. S'ad. immédiatement à The Diamond Whitewear Co. Ltd., Trois-Rivières, P. Q. 31-3 F

VENDEUSES DE CHAUSSURES

demandées immédiatement chez Almy Limited. Devront avoir de l'expérience. 32-6 F

VENDEUSE

demandée à notre rayon des toiles de ménage. Wilders Limited, 292 rue Ste-Catherine ouest. 33-3 F

VENDEUSE demandée, devra parler l'anglais et le français. S'ad. 141 ave. Laurier, entre 7 et 8 hrs p.m. D'Allaird Manufacturing Co Ltd. 33-2

AGENTS DEMANDES

AGENTS DEMANDES: Puissante Compagnie d'Assurance contre l'Incendie demande représentants dans chaque paroisse de l'Ile de Montréal. Bonne commission. Expérience non exigée. S'ad. à Casier Postal 189, Montréal. 24—26

AGENTS demandés dans toutes localités pour introduire N. R. G. lavages fait en 15 minutes, "Sans Frotter", 30 centins pour 5 lavages. Dépt. A., 1653 rue Hutchison, Montréal. 31-3

AGENTS. Pourquoi représenter maisons sans valeur quand vous pouvez vendre à meilleures conditions des meilleurs arbres pour nous. Nous demandons agents recommandables dans districts non représentés. Bons gages à la semaine. Stock garanti, 600 acres. Etabli depuis trente ans. S'ad. maintenant pour détails. Pelham Nursery Co., Toronto, Ont. 210-1,M,e-n

AGENTS, salaire et commission, pour vendre produits de pépiniériste Red Tag. Lignes exclusives complètes. Particulièrement robustes. Cultivés par nous seulement, vendus par nos agents seulement. Elégants échantillons gratuits. Ecrire maintenant. Dominion Nurseries, Montréal. 182-1,M,v-n

AGENTS demandés pour articles nouveaux, bon profit, échantillon 10 cts. S'ad. 182 Lafontaine, Viauville.

AGENT avec bonne clientèle et références demandé pour vendre des actions dans une compagnie de pulperie établie depuis 40 ans. Maintenant payant de gros dividendes. Ecrire Casier 573 La Presse. 33-2

AGENT d'annonce demandé pour un journal mensuel, commission très libérale. S'adresser 379 Mentana.

PLUSIEURS agents d'expérience demandés. S'ad. Imprimerie Canadienne, 2421 Papineau.

ASSOCIES DEMANDES

ASSOCIE demandé avec petit capital pour prendre moitié d'intérêt dans un commerce (gens sérieux seulement). S'ad. chambre 14, 212 McGill.

ASSOCIE demandé avec un petit capital, pour me remplacer durant mon absence partant pour voyage sous peu, devra connaître les deux langues. Connaissance de clavigraphie. Salaire en plus $25 par semaine, devra être parfaitement recommandé. S'ad. 40 Craig est, A. Chaussé.

ASSOCIE sérieux demandé avec un capital de 10 à 12 mille dollars pour confection de fourrures et achat des peaux, commerce établi depuis longtemps, ayant une clientèle de choix. Faisant le gros et détail. En répondant, mentionnez votre nom et adresse. Ecrire casier 574 la "Presse". 33-4

FORMATION de compagnies minières, industrielles, agricoles. Transactions financières promptement et légalement transigées. Si vous possédez un claim minier, une patente ou une idée quelconque, venez nous consulter. Cie Générale, 17 St-Gabriel. 26—312

MECANICIEN sobre, honnête, sans capital, références de capacité seront exigées. Ecrire casier 563 La Presse. 33-2

NOUS AVONS une excellente offre à faire à une personne pouvant disposer de mille dollars. Pourra contrôler son argent et recevra bonnes garanties. Détails fournis sur entrevue. Seules les personnes sérieuses et désirant s'assurer un joli revenu annuel sont priées de répondre à csâier 4887, la "Presse". 31-3

SERVANTES DEMANDEES

BONNE servante demandée, petite famille, pas de lavage, bon chez soi, jeune femme ou veuve préférée. 761A rue Berri. Est 7257.

BONNE servante générale demandée immédiatement pour petite famille Bon chez soi. S'ad. au No 472 St-Timothée. Est 4780.

JEUNE servante de 15 à 16 ans, dans famille française de 2 personnes, une qui parlera un peu le français préféré, références exigées, 1315 St-Hubert, St-Louis 1738.

SERVANTE demandée, sachant faire la cuisine, au No 1090 Rachel E., près avenue Papineau. St-Louis 2091. 28-6

SERVANTE demandée pour aider au ménage dans petite famille, pas d'enfants. S'adresser 353 Rachel Est. 29-15

SERVANTE générale demandée, ayant de bonnes références, pas de lavage. S'ad. 451 avenue Strathcona, Westmount. Tél. Westmount 3079. 31-3

SERVANTE demandée pour petite famille de 2 personnes, pas de lavage. S'ad. app. 4, 1737 Hutchison. 31-3

SERVANTE générale demandée, pas d'enfant, pas de lavage. S'ad. 225 Stanley, près rue Sherbrooke. 32-2

SERVANTE générale demandée pour petite famille d'adultes, pas de lavage. S'ad. entre 11 a.m. et 6 p.m., à 578 avenue Roslyn, près avenue Northmount. 32-2

SERVANTE générale pour petite famille. 254 Parc Lafontaine. 32-4

SERVANTE, jeune fille demandée pour ouvrage de maison, petite famille, peu d'ouvrage, bon chez soi. 1534 Esplanade. 32-3

SERVANTE générale demandée, pas de lavages, $20 par mois, petite famille, 906 Ste-Catherine ouest. 7,11

SERVANTE demandée, très bons gages payés. S'ad. immédiatement 99 Laporte, St-Henri.

SERVANTE demandée pour aider aux soins du ménage. Références exigées. Bon salaire et excellent chez soi. S'adresser 352 Fabre. 33-3

SERVANTE demandée pour 3 personnes pas de cuisine, bonnes références, téléphone. S'ad. 192 Orléans, près Ste-Catherine.

SERVANTE demandée. S'ad. 1481A St-André, bon salaire.

SERVANTE générale demandée où il y en a une autre, bon salaire, références exigées. S'ad. 481 St-Denis, près Sherbrooke. 33-2

SERVANTE demandée, références exigées. J. O. Martineau, 1000 Mt-Royal Est, angle Papineau. 33-3

SERVANTE demandée pour ouvrage général dans petite famille, payée $16.00 par mois, 1284 Delorimier, près Mt-Royal.

SERVANTE demandée pour petite famille, personne de campagne préférée. S'ad. 444 Fabre.

SERVANTE d'expérience demandée pour soins du ménage et de deux enfants. 1920 Clarke. St-Ls. 4117.

SERVANTE demandée, jeune fille pour une couple de semaines. S'ad. 2904A St-Hubert, près Bélanger, St-L. 1195.

SERVANTE demandée dans petite famille à Outremont. Le tramway passe devant la porte. Références exigées, bon salaire. Téléph. Rockland 2032. 33-6

SERVANTE demandée, pas d'enfants, une, parlant un peu l'anglais préférée. S'ad. à 13 Ave. Seymour.

SERVANTES DEMANDEES

SERVANTE générale demandée, sachant faire la cuisine, pas de blanchissage et bon salaire. S'adresser à 32 Christophe-Colomb. Téléphone Saint-Louis 4450. 33-3

SERVANTE générale demandée, pas de lavage, gages $20.00 par mois. 349 avenue West Hill, Notre-Dame de Grâce. Téléphone Westmount 5965. 33-3

SERVANTE demandée pour famille de 3 personnes dans maison appartements. S'ad. 2462 Ave. du Parc, Appt. 3, Téléphone Rockland 1388. Bonnes références exigées.

SERVANTE demandée pour petite famille, No 276 Christophe-Colomb. 33-2

SERVANTE demandée, pas de lavage ni repassage. Bons gages. S'ad. 1807 Church, Côte St-Paul.

SERVANTE générale demandée, famille sans enfant, pas de lavage. Adressez-vous à 73 Ave. du Parc.

SERVANTE demandée pour aider au ménage, pas de lavage, libre le soir, salaire $15.00. S'ad. 210 Gauthier.

SERVANTE demandée dans petite famille, pas de lavage. S'ad. 81 DeLanaudière. St-Ls 1144.

SERVANTE générale demandée, sachant faire la cuisine ordinaire, bons gages, pas de lavage, références exigées. S'ad. 842 St-Hubert, tél. E. 2268. 33—3

SERVANTE générale demandée pour famille pas d'enfant, pas de repassage ni lavage, cuisine pour 2 personnes, bon salaire. 681 St-André. 33-2

SERVANTE demandée pour ouvrage général, famille de 3 personnes. 1836 Jeanne Mance, près Boul. St-Joseph.

SERVANTE générale demandée dans famille 2 personnes, pas de lavage ni repassage, références requises. 70 avenue Elmwood, Outremont. Tél. Rock. 2634. 33-2

SERVANTE demandée, sachant faire la cuisine, au No 1090 Rachel E., près avenue Papineau. St-Louis 2091. 28-6

SERVANTE demandée, devra coucher chez elle, maison sans enfants. 264 Sherbrooke Est.

SERVANTE demandée avec références salaire $15. à $20. par mois. S'ad. Mme J. Beaudin, 84 Parc Georges-Etienne-Cartier, près Notre-Dame Ouest. 126.

SERVANTE générale demandée sachant faire la cuisine, $15.00, pas de lavage, 919 St-Denis. 33-2

SERVANTE demandée, une jeune fille pour aider au ménage de deux personnes. Bon chez soi, 261 Amherst, 2ème étage.

SERVANTE générale demandée immédiatement, pour famille de 3 personnes, bons gages. S'ad. 84 Garnier, près Parc Lafontaine. 33-2

SERVANTE générale demandée, pas de lavage ni réparage pour une personne seule. 30 Visitation. Références exigées.

SERVANTE générale demandée pour petite famille, pas d'enfants, pas de lavage, références exigées, 100 Cherrier.

SERVANTE générale demandée sachant faire la cuisine. S'ad. 15 avenue Laval. 33—2

SERVANTE demandée, une bonne, pour petite famille, lavage et repassage au dehors. S'ad. Georges Coutu, notaire, 3106 Blvd St-Laurent.

SERVANTE générale demandée, références exigées. S'ad. 566 St-Denis.

SERVANTE demandée dans petite famille, pas de lavage, bon chez-soi. S'ad. 595 Garnier.

SERVANTE. On demande une servante générale, sachant faire la cuisine. Famille de quatre personnes. Pas d'enfant. Pas de lavage ni repassage. Bons gages. Références requises. 343 ave. de l'Epée, Outremont, tél. Rockland 653.

SERVANTE demandée pour aller en dehors de la ville; pas d'enfants, pas de lavage. S'adresser à M.-F. Payette, Bureau de Placement Provincial, 41 Craig est, Montréal.

SERVANTE demandée au No 85 Mont-Royal ouest, maison à appartements Sterling, chambre 5. Petite famille, pas d'enfants, pas de lavage, extra bons gages. 33—2

SERVANTE générale, famille de deux personnes, références exigées. 2154 ave. du Parc, app. 24. Rock. 1387. 33—2

SERVANTE demandée pour famille de 2 personnes, travail léger, bon chez soi, devra être propre et fournir de bonnes références. 245 avenue Mont-Royal O.

SERVANTE générale demandée, petite famille privée, bons gages. S'ad. A. Sauchereau, 6399 Lajeunesse, Ahuntsic. Prenez chars de la ville correspondant avec le Sault.

SERVANTE demandée pour aider aux soins du ménage, pas de lavage. 2356B St-Denis, St-Louis 570.

SERVANTE demandée, pas de ménage des fêtes à faire. S'ad. 2310 St-Denis, près St-Zotique.

$25.00 par mois pour servante générale, ayant expérience en cuisine. Pas de lavage. Références exigées. 33 avenue Nelson, Outremont, près Villeneuve. Rockland 2288. 33-3

CHAMBRES A LOUER

AVE LAVAL 126, carré St-Louis. Chambre double avec confort moderne, avec ou sans pension, 2 garde-robes, téléphone; sans enfant. E. 7304.

AVE. VIGER 449. Jolie grande chambre, aussi petite meublée ou non meublée, électricité, chauffées eau chaude, famille privée sans enfant.

AVE LAVAL 351. Belle grande chambre, lavabo dans la chambre, téléphone, prix modéré, eau chaude. 33-2

AVE. OVERDALE 18, 2 jolies chambres meublées, une grande chambre à coucher, petit boudoir, très chaude, étage du bain, privilèges de la cuisine pour couple marié, bon marché pour l'hiver; famille anglaise.

BERRI 127. Belle grande chambre, eau courante, peut-être occupée par 2 messieurs; possession immédiate, $12 par mois. 32-3

BOULEVARD St-Laurent 475, grandes chambres meublées, chauffées à eau chaude, depuis $2.00 par semaine, maison propre et tranquille. 31-3

DE LANAUDIERE 13. Grande chambre richement meublée, bien bon marché usage de la cuisine. 33-3

DORCHESTER Est No 8, grandes et petites chambres à louer, centre de la ville. Electricité, salle de bain, téléphone Est 7073. 32-2

GARNIER 465. Grande chambre meublée chauffée à l'eau chaude, électricité, téléphone. 30-4

HOTEL DE VILLE 13. Chambre sur étage du bain, électricité, chauffée à l'eau chaude, maison tranquille. 33-6

LABELLE 31A. Chambres simples, étage du bain, électricité, téléphone, 1.75 à 2.00 par semaine; messieurs seulement.

LAGAUCHETIERE EST 154. Grande chambre avec garde-robe pour $1.50 par semaine, pour monsieur.

MANCE, 1629, près Mont-Royal. Deux grandes chambres, devant. Conditions faciles. 30—4

MARIE-ANNE E 560. Belle grande chambre sur devant meublée, louera bon marché: usage de cuisine. 32-2

MARQUETTE 51. Très jolie chambre moderne, confort chez-soi, chez dame seule, usage téléphone, messieurs préférés. 30—3

ROZEL, 27, près Hibernia, grande chambre chez dame seule, avec tout le confort moderne.

ST-ANDRE 281A. Chambre dans maison privée sans enfant, électricité, eau chaude, téléphone, messieurs seulement. 31-3

ST-ANDRE 800, près Roy. Belle chambre à louer $2, lumière électrique, chez couple sans enfants, messieurs préférés.

ST-ANDRE 290. Salon double à louer sur devant, ainsi qu'une autre chambre sur le même plancher, chauffage eau chaude, téléphone, possession immédiate.

ST-ANDRE 178. Grande chambre avec garde-robe, étage du bain, électricité, sur le devant, pour 1 ou 2 messieurs.

STE-CATHERINE Est, 531. Chambre à louer, étage du bain, améliorations modernes, confort du chez soi, possession immédiate, usage du téléphone.

ST-DENIS 162. Boudoir $2.00 par semaine et petite chambre $5.00 par mois pour monsieur seulement, électricité, eau chaude, téléphone, 3ème étage, 1ère porte à droite. Mad. Martel. 29-4

ST-DENIS, 411. Grande chambre, aussi boudoir, bain, électricité, téléphone. Messieurs seulement. 30—4

ST-DENIS, 57, deuxième porte du square Place Viger, chambres bien meublées, claires et aérées, une grande et une petite, lumière électrique, eau chaude et eau froide, téléphone. 30—4

ST-DENIS 1153. Joli grand salon double meublé ou non, gaz, téléphone; pour 2 personnes. 32-2

ST-DENIS 173. Belle grande chambre bien meublée, eau chaude, électricité, téléphone. Confort du chez soi. Prix raisonnable. Possession immédiate. 32-3

ST-DENIS 369. Chambre simple avec garde-robe et lavabo, étage de l'entrée, famille strictement privée, loyer $9.00 par mois.

ST-DENIS 1549. Jolie chambre à louer avec usage du salon et piano. S'ad. chez R. Giroux.

ST-DENIS 91. Chambre en avant bien meublée, 2 bureaux, pupitre, garde-robe, téléphone, maison tranquille, pas d'enfants.

ST-DENIS 2192A, chambre à louer, gaz, électricité, eau chaude, téléphone, pourra en retour rendre légers services.

CHAMBRES A LOUER

ST-DENIS 978, jolie chambre avec grand garde-robe, système chauffage, électricité, téléphone. Sonnez la cloche du haut et montez.

ST-DENIS 398. Belles chambres doubles sur le devant à louer, prix modéré, électricité, téléphone et toutes améliorations modernes. 33-6

ST-HUBERT 488, grande et petite chambres meublées à neuf, système eau chaude, électricité, téléphone. E. 7352. 32-2

ST-HUBERT 447—Magnifique chambre à louer dans famille privée, confort du chez soi, électricité, téléphone, eau chaude, possession immédiate. 33-2

ST-HUBERT 686. Joli boudoir richement meublé, électricité, téléphone, système eau chaude, famille privée; possession immédiate, messieurs seulement. Est 5901 33-2

ST-HUBERT 1326, près Marie-Anne. Beau salon très éclairé, à bon marché, maison tranquille, possession immédiate.

ST-URBAIN 485, coin Ontario. Dans tranquille, confortable résidence, premier étage. Salon acajou, piano O.K., Davenport, pour couple ou personne seule. 5.00. 11,13

SHERBROOKE EST 244, près St-Denis. Magnifique chambre double, devant, richement meublée, téléphone, électricité, eau chaude, possession immédiate. Famille belge privée. 31-3

SHERBROOKE Est 327, près St-Denis, chambre à louer, confort absolu, prix modéré. 33-3

SHERBROOKE Est 240. Magnifique grande chambre double richement meublée, eau chaude, électricité, bain, dame seule, pour monsieur seulement. Est 7427.

SHERBROOKE E. 760, grandes chambres à personne recommandée.

SHERBROOKE E. 101, chambre sur devant, étage du bain, eau chaude, téléphone, possession 1er décembre. 33-2

VISITATION 565. Chambre non meublée 14 x 12 pds, fenêtre et porte sur balcon, gaz, bain. 32-3

JEUNE homme distingué trouverait chambre moderne, dans belle localité, famille privée, confort du chez soi, prix modéré. 3 Place Guay, Parc Saint-Henri.

RUE MOUNTAIN 242. Jolies chambres pour passants; 50c en montant. Avec bain privé, $1 en montant par jour. The Wilhelmina. Uptown 5346. 306-156

VOUS TROUVEREZ chambre à louer au No 200 Visitation, en face l'église St-Pierre.

CHAMBRES ET PENSION

ST-DENIS 712. Petite famille distinguée demande pensionnaires, maison propre et tranquille, prix modéré. Est 2665.

ST-URBAIN, 133. Chambre et pension, pour dames et demoiselles, "Institution", $3.50 à $4.00 par semaine, repas 15 centins. 30—4

SHERBROOKE Est, 264. Jolie chambre avec toutes améliorations modernes, avec bonne pension, prix modéré. 33-2

CHAMBRES DEMANDEES

COUPLE marié désirant chambre meublée, préférant usage de cuisine ou poêle dans la chambre, centre de la ville. Ecrire casier 564 la "Presse".

COUPLE marié sans enfant demande chambre dans famille privée avec usage de cuisine, de Bleury à Amherst, dans le centre. J.-E.-A., 898 Dorion.

JEUNE COUPLE demande chambre et pension dans famille privée, pas 3ème étage, préférence nord de la ville. Ecrire 2703 St-Laurent. F.-X. Touchette.

MONSIEUR demande une chambre dans la partie nord-ouest de la ville chez une famille privée sans enfants. Ecrire de suite Casier 462, la "Presse". 31-3

APPARTEMENTS A LOUER

LE CLUNY appartements modernes, 4 ou 5 chambres, eau chaude toute l'année. S'ad. au concierge 400 St-Denis, possession immédiate, prix 35.00 à 40.00 par mois. 28-6

SAVIGNAC No 8, entre Dorchester et Ste-Catherine, en passant par Sanguinet, appartements modernes chauffés, cinq chambres et moins, eau chaude à l'année. S'ad. au concierge. 27-12

PRINCE-ARTHUR Ouest, appartement meublé, 6 pièces, occupation le 1er janvier, 17 Rugs, draperies et meubles à vendre avec la location de l'immeuble. Ecrire à boite postale 1253. 31-3

ST-DENIS 289, en face Théâtre St-Denis, logements de deux grandes pièces avec chambre de bain et cuisinette, très moderne, eau chaude, etc. Références exigées. P.-E. Bourret, 360 Ste-Catherine Est. 7.9.11

PENSION D'ENFANTS

DAME âgée, incapable d'aller travailler en dehors, prendra 2 bébés en pension, seul soutien de son enfant. S'ad. 64 Des Carrières. 32-2

MAISON de pension d'enfants, tout âge, 1111 Hôtel de Ville.

VOUS trouverez bonne maison de pension pour enfants de tout âge, conditions faciles, prix modéré, 419 Laval, près Duluth.

MAISONS A LOUER

AVE. DELORIMIER, haut de maison, chauffé, 7 pièces, chambre de bain, ménage fait au goût, près Sherbrooke. John Findlay, Ltd, 157 St-Jacques. Tél. Main 1907. Le soir, appelez M. Allan, Uptown 2791. 32-6

AVENUE CHAMPAGNEUR, un milieu de 6 pièces et chambre de bain, fournaise, garnitures électriques. Tramways de la rue Ste-Catherine à 200 verges. Clefs au No 481. John Findlay, Limited, 157 St-Jacques. Tél. Main 1907. Le soir, appelez M. Allan, Uptown 2791. 32-6

FOYER 1816A, coin Beaubien, 3 chambres, gaz, $5.00, six grandes chambres, imitées, bain, gaz, $10.00, électricité si désiré. 1761 St-Laurent, St-Louis 1840. 32-4

CARRE ST-LOUIS 39, maison garage à louer, possession de suite; pour la clef, J.-B. St-Louis, 885 St-Denis, St-Louis 6044. 33-3

CHAMP DE MARS, 316, haut de maison à louer, 9 pièces, réparé à neuf, garnitures électriques, L. Larue, 153 rue St-Paul Est. Main 2829. 28-6

CHRISTOPHE-COLOMB, 300A Logis, 3ème étage électricité, tank à eau chaude. S'ad. 244 Fabre St-Louis 7130. 33-2

CLARKE, 2462, près Bourget. Logement 5 pièces $10, Notre-Dame Est, 1076. Logement meublé $15, ménage fait. Tél. Lasalle 990.

HUTCHISON 2022, 8 pièces, loyer bas. S'ad. The Royal Trust. 33-n

MARQUETTE 553, bas à louer, moderne, 5 appartements. S'ad. Alfred Pion, 1300 Papineau. 33-3

PLESSIS 512, 3ème étage, 5 divisions en parfait ordre. S'ad. 480 Plessis. E. 2623. 32-2

SHERBROOKE E. 760, grand logement meublé et chauffé, louera moitié prix. S'ad. 779 Panet.

A DES GENS responsables, logements 5 et 7 chambres, en parfait état de réparation, Nos 47 et 47A Ste-Elisabeth, pour clefs s'ad. 261 Ontario Est, près St-Denis. 28-6

A LOUER, 103 Desnoyer, St-Henri, 5 pièces, logement moderne. S'ad. 111 Main 1296; soir Rockland 563.

MAISONS à louer, vernies à neuf, possession immédiate à $8.00, $10.00 et $12, dans toutes les parties de la ville. Appeler Wilfrid Joron, Rockland 1952. 28-26

MAISON à louer. A qui la chance ? Logement gratis pour chauffage, eau payée. La personne ayant loué le logement incapable de venir, raison imprévue. 3 place Guay, Parc Saint-Henri.

MAISON à louer avenue Châteaubriand 2248, chars Villeray à coin Isabeau-Lajeunesse, trois, quatre appartements propres, bain, 5.00. Gagnier, 695 DesCarrières, St-Louis 7763. 11,13

PLAIN PIEDS (différentes grandeurs) à louer, Ontario Est, St-Hubert, Amherst, Delorimier, Beaudry, Champlain, St-Christophe, Parthenais, Maisonneuve, Montcalm, Parker et Huron. Possession immédiate, loyers réduits pour les mois d'hiver. John Findlay, Limited, 157 St-Jacques. Tél. Main 1907. Le soir appelez M. Allan, Uptown 2791. 32-6

MAGASINS A LOUER

BOUL. ST-LAURENT 319, près Ste-Catherine, magasin avec tablettes et deux étages, cour, entrée rue St-Dominique, S'ad. 431 St-Hubert. 30-6

COMMISSAIRES, Place Jacques-Cartier. Magasins, entrepôts, trois étages manufacturiers, bien éclairés, avec cave et élévateur, vingt-cinq, trente et trente-cinq centins le pied. Marcil Trust Company, 180 St-Jacques, Montréal. 70-1,M,v-n

GRAND MAGASIN, fixtures, miroir, comptoirs, four, poêle pour sucrerie, marbre à refroidir sucrerie, etc. 1091 St-Denis. Miller, 44 Carré St-Louis. 31-6

ONTARIO est, 1004. Beau grand magasin double, bien situé, près Papineau, louera avec ameublement. Severs & Co., 55 St-François-Xavier. Main 399. 29—5

ONTARIO E. Plusieurs magasins à louer à prix réduits pour l'hiver. John Findlay, 157 rue St-Jacques. Tél. Main 1907. Le soir appelez M. Allan, Upton 2791. 32-6

A LOUER

TEINTURERIE. A louer, établissement de teinturerie et de nettoyage, établi depuis 40 ans, situé dans le centre des affaires. Grosse clientèle. Avantage exceptionnel pour homme compétent. Abandon pour cause de santé. Teinturerie Gonthier, Trois-Rivières. 30-5

MANUFACTURE ou entrepôt 20 x 50, 2 étages à louer à 74 Cartier. S'ad. à L.-J.-A. Miller, 44 Carré St-Louis. Tél. E. 60. 31-6

AUTOMOBILES A LOUER

AU Montreal Auto Livery, 184 Berri, 8 touring et limousine Packard à louer, prix modéré. A. Goudron, propriétaire, Est 4363. 146-312

AUTOMOBILES à louer, à l'heure ou à la journée, prix modéré. W. Watier, 138 DeLaroche. St-Louis 3104. Le dimanche, Est 1640. 32-6

SERVICE Ford et réparations générales, tout auto. Voyez-nous ou téléphonez. Rockland 2648, le soir Rockland 1163. Outremont Garage, 4ème étage. 33-6

ENTREPOTS A LOUER

RUE ST-PAUL, allant jusqu'à la rue des Commissaires, entrepôt, 30,000 pieds de plancher, bâtisse en bon état, système d'extincteurs automatiques partout, élévateur, bonnes facilités pour expédition, lumière sur trois côtés, loyer bas, long bail. Pour permis de visiter, voir A. W. D. Howell, 120 St-Jacques. 32-26

COTTAGES A LOUER

A LOUER: Outremont. Cottage des plus modernes, 15 appartements, trois chambres de bain, salle de billard, garage chauffé. Occupation immédiate. S'ad. No 338 Notre-Dame Ouest. Tél. Main 8350.—S.-D. Joubert. 251-1,1,s-n

PATINS A LOUER

AUSSI traines sauvages, raquettes, costumes, etc. Patins aiguisés. Nous avons en magasin un assortiment neuf de toutes ces marchandises à vendre. Smyth's, 310-312 Université. Up. 1249. Ouvert le soir. 27-26

TERRES A LOUER

TERRE à jardinage, 12 arpents et demi, 14 milles de Montréal, grande maison, grande ferme. 1927 St-Urbain.

EMMAGASINAGE

AUTOS FORD—Ford overhaulés, peinturés et gardés en storage pour un prix modéré chez Jos. Bonhomme Ltd., 200 Guy. 25-26

STORAGE, prix par mois, automobiles, $2.50 ; voitures et meubles, 50c. Storage St-Denis, 2607 St-Hubert. St-Louis 3632. 24—26

ON DEMANDE A LOUER

ON demande à louer une bâtisse à 2 ou 3 étages, pouvant servir pour une manufacture. Spécifier la localité, prix du loyer. Ecrire casier 572 la Presse. 32-3

ON DEMANDE à louer hangar, garage ou écurie, pour placer de 6 à 8 automobiles. Chas. Lebeau, 39 Blvd. St-Laurent.

ON DEMANDE à louer une terre près Montréal, avec bonne dépendance. S'ad. Armand Dubuc, 170 Claude, Verdun, Vic 268. 33-3

PLAIN-PIED meublé et chauffé, 3 ou 4 pièces, demandé par couple sans enfant. Ecrire : Maison 454 St-Denis. 32-3

AVIS DE BREVET

AVIS DE BREVET. Quiconque désire acheter l'invention protégée par le Brevet canadien No. 159813, accordé le 29 décembre, 1914, à Charles-L. Hibbard, de Philadelphie, E.U.A. pour machines parlantes, pourra le faire sur demande aux soussignés qui sont prêts à répondre à toutes les demandes du public pour l'invention. Ils sont également prêts à fournir tous les renseignements sur demande. Fetherstonhaugh & Co., 5 rue Elgin, Ottawa, Canada, Russel-S. Smart, résident.

AVIS de brevet. Quiconque désire obtenir l'invention protégée par le brevet canadien No 158821, accordé le 10 novembre 1914, à J. S. Crawford et B. Moses, d'Ottawa, Canada, pour extincteurs chimiques, n'a qu'à s'ad. aux soussignés, qui sont prêts à répondre à toute demande de l'invention de la part du public et à donner tous les renseignements voulus. Fetherstonhaugh & Co., 5 rue Elgin, Ottawa, Canada. Russel-S. Smart, résident.

CADRES, MOULURES, MIROIRS

AU MAGASIN de la Cie Wisintainer, manufacturiers, 58 Blvd St-Laurent, vous trouverez la plus grande variété de cadres, moulures et miroirs, au plus bas prix. Aussi grand assortiment d'images encadrées. Spécialement pour cadeaux. Gros et détail. 19-26

CALENDRIERS

MAGNIFIQUES calendriers à vendre, prix réduit d'ici au 1er janvier. International Post Card Co., 242 St-Jacques, Montréal.

COMBUSTIBLES A VENDRE

BOIS d'allumage, $2 le voyage; bois dur, $3.00; charbon Stove, $8.75 la tonne; petit charbon, $9.00. Prompte livraison. Tél. Uptown 7711. E.-C. McCrory, 547 rue des Seigneurs. 19-26

BOIS pour allumer le poêle, 2.25; bois franc scié, 3.25; blocs de moulins, 2.00 la charge; tourbe. Main 452 J.-C. McDiarmid, 402 William. 24-26

DIAMANTS

OCCASIONS véritables en diamants, bijoux, 40% meilleur marché que dans les magasins. Garantie absolue. J.-A. Denault, 1064 St-Hubert. 27-1,1,s

INFORMATIONS DEMANDEES

INFORMATIONS. Si M. Elzéar Gauthier voit ceci, voudra-t-il venir chez son fils à Noël ou lui écrire. Elzéar Gauthier, jr., 23 West, Middleboro, Mass 31-3

FABRICANT DE BICYCLES

ROY, 20 Dorchester Ouest. Bicycles, Tricycles, les Motocycles fait sur ordre, milleages, nickelage. Réparations, transformations, achats de toutes pièces de bicycles. 33-26

JEUX DE SOCIETE

DAMIERS, $1.25 ; Parchesi avec 16 pitons, $1.50 ; Damier-parchesi combiné, première classe, $3.50 ; Croquignoles, avec 24 anneaux, $2.50. Ces jeux sont tous finis de 1ère classe ; faits à la main au Canada. Gros et détail. Eagle Sign Co., 4 Craig ouest. 23—26

MALADIES CHRONIQUES

RHUMATISME, maladies vénériennes, nerveuses, peau, sang, eczéma, faiblesse générale, étourdissements, vertiges, maladies des femmes, filles, enfants, palpitations du coeur, névralgie, migraine, inappétissance, dyspepsie, paralysie, épilepsie, bronchite, catarrhe, tuberculose, vessie, voies urinaires, reins, hémorroïdes, ver solitaire, guérison immédiate garantie par spécialités Belges, brevets infaillibles. Consultations gratuites, Institut Belge, 1343 St-Denis. 15-26

REPARATIONS

A REFAIRE, matelas et lits, meubles ajustés, polis, à ordre, emballage, entrepôt de meubles. A. Rolland, 1431 St-Denis. St-Ls 6233-9198. 31-26

MATELATS refaits à neuf, 75c en montant; meubles rembourrés; tapis nettoyés, plume lavée et désinfectée. W. Watier, 138 DeLaroche. St-Ls 3104. 31-26

GROSSE-GORGE

GUERISON du goitre (grosse-gorge) assurée sans opération ni douleur, traitement simple et facile. Pour informations écrire boite 1034, Montréal. 128-312

PERDUS

PERDU chien Pointer rouge, blanc en avant, nom Sadel, licence, 3685, récompense 5.00 en retournant 352e Rivard. 31-3

PERDU, porte-monnaie contenant licence de chauffeur et autres papiers de valeur. Récompense au No 297, 5ème avenue, Rosemont, Everett Girouard. 32-2

PERDU: dans les chars de la rue Ste-Catherine, vers 5 hrs p.m., un porte-monnaie contenant un bon montant en billets de banque, et entre autre un billet de dix dollars d'une banque américaine, et contenant trois billets de bateau du traversier de Maisonneuve, et différentes cartes. Généreuse récompense à quiconque le rapportera à Dame Victor Bourdon, Terrapin Hôtel, Longueuil.

PERDU vendredi après-midi, une épingle très ancienne avec diamant d'une grande valeur. Récompense libérale. Rapporter 410 Avenue Metcalfe, Westmount.

PERDUS

PERDU: porte-monnaie le 7 décembre, à 10 hrs, coin St-Denis et Ontario, 5.50 et chapelet monté en or, initiales W.P. Celui qui rapportera, récompense. 311 DeFleurimont, coin St-Denis.

PERDUE montre avec poignet, sur rue St-Denis de la rue Atwater, entre St-Jacques et Ste-Catherine, la bande étant brisée, récompense généreuse. S'ad. 1606 St-Jacques.

PERDU, jeudi après-midi, sur la rue ou dans les chars Papineau ou Mont-Royal, un paquet contenant 2 ospreys blancs, tour de chapeau en vison et un en hermine. Récompense généreuse à qui rapportera au No 1110 Cartier.

PERDU samedi soir porte-monnaie contenant $7.22, chapelet monté en or, clef, billets de tramways, entre le théâtre Grand rue Ste-Catherine et la rue Windsor. Récompense à qui rapportera à 93 Osborne.

PERDU. Porte-monnaie contenant 7 ou 8 dollars à partir église St-Jacques, par DeMontigny et St-Hubert. Veuillez remettre au No 663 St-Hubert et recevoir récompense.

PERDUE, vendredi soir, soit au théâtre Chanteclerc ou de là à la rue Mt-Royal, dans les chars St-Denis, une sacoche de couleur mauve, contenant un chapelet, deux porte-monnaies et autres articles. La personne qui l'a trouvée voudra bien en avertir Mme Bessette, 1178 Marie-Anne.

PERDUE sacoche cuir noir, en revenant du Bout de l'Ile, hier, contenant $12.00 en billets, timbres, chapelet blanc, clef. Récompense à 409 St-Hubert. 33-2

PERDU ,chien (Curdale terrier) portant collier et licence No 3331, couleur noir et tan, récompense libérale à qui le rapportera. Arthur Brien, 564 St-Denis. 33-2

PERDU: Tour de cou en vison, le 7 décembre, rue Sherbrooke, près du Collège Royal Victoria. S. V. P. rapporter à 250 avenue Querbes, Outremont. Tél. Rockland 2290. Récompense libérale. 33-2

PERDUE: montre-bracelet, Plessis, Maisonneuve, Ste-Catherine, Amherst, DeMontigny. S'ad. 1106 Lafontaine Est. Tél. Est 4644; récompense.

PERDUE il y a 10 jours, une sacoche cuir noir contenant un chapelet en nacre. Rapporter à 328a Visitation.

PERDU, samedi matin, sacoche d'enfant contenant $20 et billets de tramways Récompense en rapportant 141 rue De Boucherville, Longue-Pointe.

PERDUE sacoche noire contenant argent et billets de char, entre Atwater et University. Récompense généreuse. Adresser à Mlle Payer, 323 Délisle.

PERDU vendredi soir, chien noir, 4 pattes et demi-queue blanche. Quiconque retiendra sera poursuivie, 1 Notre-Dame de Lourdes.

PERDU un fox terrier. Toutes personnes qui retiendront ce chien, ayant tête jaune, corps blanc et taches noires avec licence, seront exposées à être poursuivies. Adresse 78 Hôtel de Ville. 33-2

PERDUE lundi, entre Laprairie et Napierville, montre d'or, forme plate, avec chaine, photographie dans couvercle. Récompense, 2224 St-Denis. 33-3

PERDU porte-monnaie noir, en débarquant des chars Papineau à Ontario, contenant $13.75, etc., récompense généreuse. 742 Dorion.

PERDUES montre et chaine de dame à partir de 524 Fullum à l'église St-Eusèbe, ou dans l'église dimanche, 10 décembre. Récompense à 524 Fullum.

PERDU argent, samedi après-midi, $37, rue St-Denis ou Roy, argent d'un pauvre homme qui venait de retirer sa paye du mois. S'ad. 380A Hôtel de Ville.

PERDUE: une boîte de coutellerie, adresse au complet. Récompense au No 38 Square Victoria. 33-3

TROUVE

TROUVE 2 paquets marchandise sur la rue DesCommissaires, déc. 6, vers 6 hrs 30. Pourra être réclamé en identifiant la marchandise. S'ad. 130 Joliette, vers 3 hrs P.M.

DIVERS

AVIS DE RESPONSABILITE. Après cette date je ne serai responsable d'aucune dette contractée en mon nom, par qui que ce soit, sans un ordre signé de ma main. Félix Guindon, 2668 Chateaubriand. 33-3

CHAMBRES privées pour dames, malades, prix modéré. Mme Webber, 582A Papineau.

LES DENTISTES Gendreau, 543 St-Denis. Tél. Est 2916. Bureau de 9 hrs a.m. à 5 hrs p.m. Le soir sur engagement. 11,13,15

ECHANTILLONS de manufacturiers de manteaux en peluche et drap pour dames, aux prix des fabricants, les plus nouveaux modèles de New-York; pas deux de semblables. Prenez l'ascenseur jusqu'au 5ème étage et économisez 50%. 243 Bleury, en haut de Rae & Donnelly, encanteurs. 33-6

NOUS transporterons fabrique de cigares dans n'importe quel village et nous apprendrons, à ceux qui le désirent, le métier de cigarier. Salaire payé la première semaine, pourvu que le village y aille de ses fonds. S'adresser à M. L. P., 644B rue Drolet, Montréal, P. Q. 32-2

PERSONNE charitable qui désire adopter une petite fille en santé. S'ad. 983 St-Denis.

PERSONNE charitable qui désirerait adopter un bébé (fille) pourra s'adresser à 249 rue Mentana, Est 5122.

REMERCIEMENTS au Sacré-Coeur, St-Joseph et à Gemma pour faveur obtenue avec promesse de le faire publier. Mme J. B.

UN MONSIEUR indique gratuitement à toute personne souffrant de rhumatismes, douleurs de reins un remède nouveau et merveilleux qui l'a guéri luimême en peu de temps. Ceci est la conséquence d'une voeu. Ecrire Boite 66 Station N., Montréal. 31-8

AUTOMOBILES A VENDRE

BAIN & PRINGLE, 114 Bleury, experts en radiateurs, radiateurs, lampes, garde-boue et carrosserie d'auto réparés et faits sur commande. Main 1730. 9-26

CHANCE exceptionnelle, truck Ford avec top en bois, porte-vitre derrière, en parfait ordre, très bon marché. S'ad. 2406 Clark. 33-4

McLAUGHLIN, modèle 1916, 5 places, 35 forces, self-starter, lumière électrique, parfait ordre, ayant peu marché, très moderne. 987 St-André.

MAXWELL 1913, 5 pneus neufs, accumulateur électrique, 6 lumières électriques, magneto "Bosch", 1494 Hôtel de Ville. St-Ls 899. 30-5

PNEUS neufs 30 x 3½ Goodyear uni pour Ford à vendre à $12 chacun. S'ad. Jos. Bonhomme Limitée, 200 Guy. 25-12

4 automobiles à vendre ou à échanger contre propriété de ville ou terrains clairs, aussi contre terre. Chas. Lebeau, 39 Blvd. St-Laurent.

PRENEZ GARDE

Munissez votre auto de chaînes, couverture de radiateur et antifreeze et vous éviterez de coûteux accidents. Pneus réparés et vulcanisés. Dixon Vulcanizing & Auto Supply Co., Reg'd, 395 rue Bleury. Tél. Uptown 3500. F

A VENDRE

AMEUBLEMENT riche, comprenant : set salon acajou, set salle à dîner, couchette cuivre, aussi émaillé, set de chambre, sacrifié en bloc ou séparément. Ecrire casier 565 La Presse.

A SACRIFICE ameublement complet, neuf, haute qualité avec option de louer le logement, comprenant six pièces bien éclairées, très chaud; vendrai en bloc ou séparément. Main 7815 ou St-Louis 6316. 33-3

A VENDRE, meubles et poêles neufs ou d'occasion, aussi faisons échange et réparations. J.-B. Paquin, 186 Maisonneuve, Est 4071. 203-312

A VENDRE, magnifique pardessus doublé en fourrure pour homme, doublure du meilleur rat musqué, collet en mouton de Perse, n'a pas été porté. Le propriétaire, médecin, part pour la guerre. Occasion, 479 St-Denis, entre Sherbrooke et Carré St-Louis. 27-26

A VENDRE, meubles n'ayant que très peu d'usure, compris set de salon en acajou, couverture en brocatelle de soie, set de salle à manger, buffet bas avec miroir, dernier style, table à extension, aussi chaises "chêne solide". Le tout en parfait ordre. Ecrire casier 461, la "Presse". 31-3

A VENDRE à l'encan privé à prix d'occasion, environ 500 boîtes à lait et environ 200 bouteilles à lait, escompte spécial à celui qui achètera en bloc. S'ad. Fraser Bros., 453 St-Jacques. 32-2

A VENDRE, coussins peints à la main, pour cadeaux de Noël. S'ad. Tél. St-Louis 1081. 32-2

A VENDRE beau poêle en acier "Le Coq" de Davignon avec "water front", presque neuf $20.00, aussi une fournaise No 3 tortue, nickelée, sur pattes, pour $4.50. 283 Christophe Colomb.

A VENDRE bon marché, jolie bague en diamant, très appropriée pour cadeau de Noël, jour de l'an, besoin d'argent. 351 Panet.

A VENDRE. Set de chambre en noyer noir, dessus en marbre, side-board. S'ad. 1248 Chabot.

BALANCES "Tolédo", sans ressorts, pesée honnête, balances neuves et seconde main; termes faciles. Bureau 55 Notre-Dame Est. Main 5157. 15-312

A VENDRE

BALANCES calculatrices de toutes sortes, si vous avez l'intention d'échanger votre balance ou si vous prenez commerce venez me voir ou appelez 32 Mentana, Est 1685. 33-2

BILLARDS anglais, 5 x 10, et tables de pool, 3½ x 7. Breton et Juneau, 1139 Ste-Catherine Est. Las. 1947. 31—4

BON POELE, couchette avec springbed et matelas, presque neuve, $6. S'ad. 177 Beaubien.

BUREAUX, lits, table, prélarts et fournaise presque neufs; aussi set de salon bon marché. S'ad. 301 Amherst.

CAISSES ENREGISTREUSES "National" seconde main, garanties en parfait ordre, réparations et accessoires. Agences Blackwell et Landry Limitée, 4 St-Laurent. Main 4357. 14-26

CHAISE de barbier, à vendre en bon ordre, bon marché. S'ad. A. Sauchéreau, 6399 Lajeunesse, Ahuntsic. Prenez chars de la ville correspondant avec le Sault.

CLAVIGRAPHE Oliver No 5 tout neuf à vendre, parfaite condition, moitié prix. Eug. Paré, Stanbridge Station, Qué. 31-3

COLLECTION d'illustrations comprenant 154 numéros de l'année 1912 à 1916. Vendra à bon marché. S'ad. le soir, 3000 Notre-Dame Est, coin 1ère avenue, Viauville.

FIXTURES électriques pour 7 chambres, fil complet, garanti, $7.00. Ouvert 8.30 a.m. à 6.30 p.m. Uptown 4556. 314 Ste-Catherine Ouest. 26-25

FOURNAISE Québec No 3 à vendre, en très bonne condition, bon marché. S'ad. 1335 De St-Valier.

GRAMOPHONE et records. 113 Mont-Royal O.

GRAMOPHONE cabinet, comme neuf, avec sélections, vendra grand sacrifice, visible tout temps, aussi dimanche. Venez l'entendre jouer, aussi le diamant. 56 Sherbrooke O. App. 9. 31—3

GRAMOPHONE cabinet acajou, servi 5 semaines, avec 24 sélections, vendra au premier acheteur sérieux d'ici 3 jours à sacrifice. 56 Sherbrooke O. Apt. 9. 33-3

GRANDE réduction pour quelques jours seulement, stock de faillite Federal Brass Co. Quantité de garnitures électriques, globes toutes sortes, lampes portatives, chaufferettes, etc. 70 Carré Victoria. 7,9,11,13,15,16,18

GUERRE au tabac : 10,000 lbs dans des boîtes de ferblanc, d'une lb, pas plus 10 lbs au même. Ce tabac vendu régulièrement 50 à 70c sera vendu 35 à 45c. Avantage pour familles désirant envoyer un cadeau aux soldats. Legault et Painchaud, 105 Villeneuve est. St-Louis 2194. 23—26

HABITS noir pardessus collet mouton, pantalons désassortis, vestes à 35 cent, petit coupon pour tapis, venez voir. 192 Delaroche. St-Ls 6507.

LE PHONOGRAPHE CECILIAN. Est-ce que vous avez entendu cette merveilleuse machine, jouant tous les records, sans aucun changement ni dépense extra. Le Cecilian est la meilleure valeur, qu'il y ait sur le marché, prix $65.00, $100.00 et $135.00 et égale en apparence et pour la qualité supérieure du son aux machines coûtant de $50.00 à $100.00 de plus. Seuls agents pour Montréal et le district pour les produits Cecilian, consistant en pianos, pianos automatiques (le premier avec mécanisme tout en métal) et phonographes. Gervais & Hutchins, 582 rue Ste-Catherine Ouest. 7,9,11

MACHINES à coudre 5.00 en montant, garanties en bon ordre, aussi toutes sortes de machines neuves, vendra à conditions faciles, livraison gratuite. S'ad. 612 Notre-Dame O. 32-2

MACHINE à laver électrique avec essoreuse à vendre à bonnes conditions, $35. St-Louis 4083. 170 boulevard St-Joseph Ouest.

MAGNIFIQUE lit en cuivre solide avec bons sommier et matelas, belles bergères recouvertes en cuir, machine à coudre Singer avec tête à bascule, à vendre à bon marché, à 179 Mont-Royal O. 33-2

MAGNIFIQUE gramophone cabinet neuf, vendra à grande réduction, un bargain. 133A Ste-Elisabeth.

MATERIAUX de construction à vendre, madriers, bois de plancher, châssis anglais et portes de chambres, etc. 2321 St-Jacques.

MEUBLES. Avez-vous des meubles à disposer ? Nous achetons, vendons et échangeons toutes espèces de meubles de ménage. Venez nous voir et vous ferez toujours un bon marché. Siegler's Furniture Exchange, 1681 Notre-Dame Ouest. Westmount 6664. 30,6

POELES fonte et acier, fournaises. Réparations générales de poêles. Echangerons vieux poêles. M. Robert Cie., 627 Mt-Royal E. St-Ls 162. 32-26

POELES fonte et acier, fournaises. Réparations générales de poêles. Echangerons vieux poêles. M. Robert Cie, 627 Mt-Royal Est. St-Louis 162. 32-26

POELE de cuisine en bonne condition, prix $10. 528A Papineau.

RECORDS pour toutes les machines parlantes. Demandez le catalogue Columbia. Records de 10 pouces à 85 cents. Demandez les catalogues. Layton Bros., 550 Ste-Catherine Ouest. 9,11,13

SET de salon tout neuf a coûté 25.00, vendra 15.00. S'ad. 203 Amherst.

SIDEBOARD en chêne à vendre, a coûté $35, vendra pour $8.00. S'ad. 2523 Christophe Colomb, près Beaubien.

SOFA lit à vendre, aussi une berceuse et un rug. S'ad. 93 St-Denis.

VETEMENTS. Une belle chance pour les dames de s'habiller bien, à crédit ; costumes de haute classe, manteaux, robes, blouses, chapeaux et fourrures, au London Store, 200 Ste-Catherine ouest, près Bleury, Main 1916. Ouvert le soir. 18—26

VICTROLAS et Sonoras à vendre, $5 comptant et $1 par semaine. Série complète d'aiguilles, records, albums, et cabinets. C.-W. Lindsay Limited, 394 Ste-Catherine Est. 31-19

VICTROLAS et Columbias, $5 comptant et $1 par semaine. Série complète d'aiguilles, records, albums et cabinets, C.-W. Lindsay Limited, 512 Ste-Catherine Ouest. 31-19

2 magnifiques gazeliers en cristal taillé à 3 branches. S'ad. 642 St-André, tél. E. 3553, n'importe quel jour ou soir.

100 poêles Beauty nickelés $30.00 pour $17.95 ; 100 autres New Century Sterling $38.00 et $45.00, pour $22.50 et $27.50. 1218 St-Denis. 12—26

40,000 de prélart, 15 à 35 cts la verge, aussi linoleum 40 cts la verge. S'ad. L. Cholette, 529 Beaudry. 33-3

CHEVAUX TONDUS

ALLEZ faire clipper vos chevaux à l'électricité en 30 minutes. Spécialité: chiens clippés; ouvrage garanti. Ed. Boisvert, 540 Amherst. Est 1306. 32-6

CHEVAUX, VOITURES, HARNAIS

ATTELAGE de famille, complet, avec boucle blanche, ainsi que d'autres morceaux de harnais. 1237 St-André.

A VENDRE beau sleigh Windsor, par Ledoux, habit d'été de cocher, deux beaux musk ox, un surry McLaughlin, 1 phaeton Ledoux. S'ad. 1129 St-Hubert. 32-2

BEAU cheval rouge 1260, 8 ans, sain, $40.00, extra pour l'ouvrage, 671 Mont-Royal E. 33-2

BON jeune cheval de route pour voyager, garanti. Venez voir, 32 Mentana. Tél. Est 1685. 33-2

BON cheval tout attelé à vendre ou à échanger pour de bonnes valeurs. S'ad. 113A Hamilton. Tél. Victoria 1888 ou 237.

2 bons chevaux de voiture, de 1000 à 1100 livres, pas de défauts. Marchand Morin, 428 Rachel Est.

CHEVAL rouge, sans défaut, sain, à l'essai, gros train, 9 ans, pesanteur 1100, $50.00. Aussi Ste-Catherine Bérard et Major. 335 Amherst.

CHEVAL et voiture à vendre. S'ad. 133 rue Adam, Viauville.

CHEVAUX à vendre, 2 chevaux à vendre pesant 1400 lbs. S'adresser à Omer DeSerres, 204 St-Denis. 33-2

CHEVAUX pesants et légers, abandon des affaires, aucune offre raisonnable refusée. 1761 St-Laurent. 32-2

CHEVAL brun 1300, 9 ans, $50.00, aussi 2 sleighs de commerçant. 249 DeLaroche. 33-2

CHEVAUX à vendre. Six chevaux gris pommelés de choix, 5 à 6 ans, 1200 à 1400, convenables pour express ou pour fins de publicité en ville vu que ce sont de beaux jeunes chevaux, sains absolument garantis. Prix raisonnable. Visibles aux écuries à bestiaux Foster, 110 Bridge. Tél. Victoria 1748. 33-2

JEUNE cheval, $40. Boghei, attelage et Ste-Catherine, vendra bon marché, cause mortalité, 135 Le Caron, Côte St-Paul.

PLUSIEURS séries de robes en boeuf musqué et harnais de cocher à vendre et quelques bons chevaux. S'ad. à 50 Drummond. 33—2

STE-CATHERINE. Magnifique musk ox, robes noires, pardessus doublé en fourrure, harnais, aucune offre refusée. 202 Christophe Colomb, St-Louis 6315. 11,12,15,16

SLEIGHS de bébés, blancs et verts, avec et sans capotes, quelques-uns superbement rembourrés, $5.50 à $18.00. Whitaker's Furniture Store, 2120 St-Laurent. 14-26

TROIS bons chevaux, sans défaut, pesant 1200, 2 pesant 950; un cheval trotteur et deux dérante, concord. Bon marché. S'ad. 72 St-Denis. 33-4

CHEVAUX, VOITURES, HARNAIS

SLEIGHS pour épiciers et bouchers. Ford 5 places, camion Franklin. J.-A.-B. Maor, 338 Carrières. St-Louis 799. 29-6

SLEIGH de promenade Stanhope en bon ordre. 1167 des Erables. Tél. St-Ls 7016. 32-3

2 juments 1300 livres chacune, 7 et 6 ans, pas de défaut, vendra la paire ou séparément. 470 Duluth Est.

2 chevaux 5 et 12 ans, 1200 livres chaque, obligé de vendre. 285 Duluth.

2 CHEVAUX, 4 et 6 ans, sains, bien domptés, pas défaut, pesant 1100. Dr Machildon, 448 Parc Lafontaine.

FOURRURES A VENDRE

ACHETEZ de nous d'après le système de versements ; moyennant un petit dépôt et $1.00 par semaine, vous pourrez vous habiller au complet pour l'hiver. Nous avons le plus grand choix de manteaux, fourrures, costumes, lingerie et chapeaux. The Cosmopolitan Store, 359 Notre-Dame ouest. Tél. M. 2529. Ouvert le soir. 11-26

A REDUCTION manteau mouton pleine peau 110.00, near seal 60.00, collerette, manchon vison 90.00, set loup noir 35.00. 753 St-Denis. Est 5220. 30-6

A SACRIFICE, superbe manteau et manchon mouton Perse, presque neuf, très bon ordre. Soixante-quinze piastres les deux. Main 7815. Hogue. 31—3

A SACRIFICE, capot castor pour homme, aussi pardessus doublé rat musqué, collet loutre, chance exceptionnelle. 413 St-Denis.

AUBAINE. 4 superbes échantillons, manteaux mouton Perse, grandeurs 38 à 44, sacrifiera 65.00, 100.00, 125.00, 175.00. S'ad. 1070 Bordeaux.

AUBAINE, beau manteau en mouton Perse, beau manteau en Hudson seal garni d'Alaska, un set en vison. Chance exceptionnelle, 413 St-Denis. 33-2

A VENDRE magnifique pardessus doublé fourrure, pour homme, doublure du meilleur rat musqué, collet en mouton de Perse, n'a pas été porté. Le propriétaire (médecin), part pour la guerre. Occasion. 479 St-Denis, entre Sherbrooke et carré St-Louis. 27-26

A VENDRE magnifique manteau mouton de Perse, pleine longueur, n'a été porté qu'à peu près un mois. Set du meilleur loup noir, collerette et manchon, a coûté 45.00, vendra 17.50. Une occasion. S'ad. 479 St-Denis, entre Sherbrooke et carré St-Louis. 27-26

A VENDRE absolument à sacrifice manteau mouton Perse noir, garni avec Alaska, 38 grandeur, presque neuf, $50. West 2071, 356 Kensington Ave., Westmount, chars Ste-Catherine Ouest.

BEAU manteau Hudson seal, buste 40 longueur 42 vendra pour $80. S'ad. 899a Lasalle. Tél. Lasalle 1176.

BEAU manteau mouton ¾, pleine peau 89, autre $75, near seal $53, set vison Labrador $65, set renard noir $27, tous première qualité, moitié prix. 1866 DeLaroche, près St-Zotique.

BEAU paletot beaver collet loutre doublure rat musqué ,manteau mouton de Perse, manchon vison, set noir, moitié prix. 268 St-Denis.

BEAU manteau Hudson seal à vendre, 45 pouces de long, très bon marché. S'ad. 286 St-André.

BEAU tour de cou et manchon en mouton noir, vendra bon marché. 2217 Esplanade.

COLLERETTE en vison, 90 ; manchon, 38 ; set en renard, 25 ; manteau mouton, casque vison. 2730 Christophe-Colomb. St-Louis 1367. 33-6

DEUX manteaux mouton Perse, 37 pcs de long, presque pas d'usure, vendra très bas prix. 1716 Clarke.

MAGNIFIQUE manteau mouton Perse, buste 40, pleine longueur, haute nouveauté, $65, collerette, manchon vison, $70, grand besoin d'argent, 1799 Papineau.

MANTEAUX mouton $65.00, rat musqué $65.00; collerette, manchon vison, $120.00, set en loup; parure renard naturel $18.00. 512 Amherst. 32-6

MANTEAU en near seal, les meilleures peaux Chapelle, splendide manteau en mouton de Perse, doublure des meilleures peaux, paletot en castor pour homme, 111 ave des Pins Est.

MANTEAU mouton Perse, garanti pleines peaux, sacrifiera bon marché. S'ad. 1335B St-Valier. 11,16

MANTEAU de mouton de Perse, porté quelquefois, manchon de vison Labrador, robe de soie, tout pour être vendu à sacrifice. Pas d'offre refusée. 294 Montcalm.

MANTEAU de mouton, collet vison, set en renard croisé, pardessus doublé en fourrure musk ox, robes noires pour voitures, 202 Christophe Colomb. St-Louis 6315. 11,13,14,16

MOUTON DE PERSE. Magnifiques manteaux en mouton de Perse, garantis pleines peaux, pour être vendus à des prix excessivement bas. Ces manteaux sont amples, confortables et d'un appareillage parfait. Hâtez-vous d'acheter car les prix vont nécessairement monter. McComber Limitée, 420 St-Paul Ouest. Tél. Main 1173. 289-n

OCCASION. Manteau mouton de Perse, seal, collerette, manchon vison, set vison, loup, renard croisé, manchon vison. 860 St-Denis. App. 8. St-Ls 1478.

RICHE pardessus avec doublure vison, collet loutre, casque en vison, 804 St-Hubert.

SET en vison à vendre. S'adresser 250 Plessis. 33-5

TROIS magnifiques pardessus de fourrure pour messieurs, grandeurs 38, 40, 42, doublés du meilleur rat musqué canadien, beaux collets loutre Labrador; sacrifice, 45 Drolet.

VETEMENTS—Une belle chance pour les dames de s'habiller bien, à crédit ; costumes de haute classe, manteaux, robes, blouses, chapeaux et fourrures, au London Store, 200 Ste-aCtherine ouest, près Bleury, Main 1916. Ouvert le soir. 18-26

VISON. Parures en vison canadien de l'est, garanti naturel, le plus bel assortiment d'articles en vison à Montréal. Achetez maintenant et profitez des prix d'été. McComber Limitée, 420 St-Paul Ouest. Main 1173. 289-n

$55. On sacrifierait un magnifique pardessus, collet en loutre naturelle, doublure rat musqué, a coûté $110, très peu usagé. 244 Amherst.

$60. Beau manteau mouton Perse tout bordé en fourrure, différentes, dernier modèle. Ainsi qu'un manchon vison canadien, 244 Amherst.

VENTE DE FOURRURES

Echantillons, derniers modèles 1916-17, manteaux de mouton de Perse 42 et 45 pouces de long, parfait. Prix de gros $200, en verte à $$125.00, manteaux seal Baltique, sans garnitures d'alaska, prix de gros $150.00, vendus $97.50, manteaux en near seal, valeur de gros $125.00, vendus $62.50, sets en loup, étole et manchon, prix de gros $40.00, nous les offrons à $15.00, sets en hermine royale de Russie, prix de gros $125.00 à $150.00, vendus à $60.00, sets en renard, styles particulièrement jolis, les plus beaux modèles de la saison, vendus au magasin de détail $7500, nous les offrons à $2500, sets en martre d'Alaska, la meilleure qualité, les plus nouveaux modèles, prix payés par le détailleur $100 à $125, nous les écoulons à $46.50, sets en vison canadien, peaux choisies, prix de gros $125.00, offerts à $50.00. Toutes ces fourrures sont garanties. Ernest Albert, fourrures en gros, 270 rue St-Paul ouest coin St-François-Xavier. F

MANTEAUX MOUTON DE PERSE

Notre assortiment ne le cède en qualité à aucun autre, nos peaux sont d'un appareillage parfait, nos styles très élégants, le fini de nos manteaux des plus remarquables, et nos prix peuvent souffrir toute comparaison. Venez voir que nous disons vrai. P.-L.-A. Lefebvre et Cie, angle St-Paul et St-Laurent. 32-7 F

PIANOS, ORGUES A VENDRE

AMERICAN PIANO CO. Piano droit. Nouveau piano échantillon. Riche caisse en acajou, 7⅓ octaves, son puissant, touches en ivoire. Prix régulier $300.00. Occasion spéciale à $195.00. Layton Bros., 550 Ste-Catherine Ouest. 7,11

A SACRIFICE, très bon piano n'ayant que peu d'usage, chance exceptionnelle, visible en tout temps. S'ad. 489 avenue Mt-Royal E. 31-3

ATTENTION. Piano automatique neuf, d'une meilleure marque style Louis XV, acajou, avec garantie, pris en transaction, à vendre à bas prix. S'ad. 1348 St-Hubert. 31—3

BEAU piano droit avec garantie, le propriétaire désire vendre. 113 Mont-Royal Ouest. 33—2

BEAU piano droit à vendre à bon marché, le propriétaire a besoin d'argent. 50 Quesnel.

CHANCE extraordinaire, piano concert à queue, marque américaine, a coûté $1,000, bon pour théâtre, salle de danse, club, à vendre, $175.00. 1234 St-André, St-Ls 2860. 31—3

EXTRA bon piano cottage, $135.00. Aussi un pianola $75 ; un harmonium $40, le tout en parfaite condition ; 470 Avenue Mont-Royal Est. 31—3

MAGNIFIQUE piano droit caisse acajou, cordes cuivrées, garanti 10 ans, acheté 2 octobre 1916, payé $350 comptant, sacrifiera très bas prix. Mortalité, départ; chance extraordinaire. 423 ave. Mont-Royal E. 31-3

MAGNIFIQUE piano "Baus & Co." de New-York, cottage monté sur agraffe, aussi beau que neuf, à vendre au prix d'encan, $140.00., 429 Ave Mt-Royal E. 31-3

MAGNIFIQUE piano droit "Marshall Weldeen", acheté mai 1916, vendra à sacrifice, garantie 25 ans. 17 Notre-Dame de Lourdes.

PIANOS, ORGUES A VENDRE

PIANO à vendre, un véritable bel instrument, choisi spécialement, petit Steinway à queue, presque neuf, une occasion à $700. Ecrire casier 437 la Presse. 30-4

PIANO carré, marque Briggs, de New-York, en excellente condition, coûte neuf $400, valant $200 maintenant, mais sera vendu pour $100, payable $10 comptant et $5 par mois, ou $85 comptant. Gervais & Hutchins, 582 rue Ste-Catherine Ouest. 7,9,11

PIANO Creamer & Beale, de Londres, piano cottage droit, 7 octaves, magnifique caisse française épinceter pour $125.00, payable $10.00 comptant et $5.00 par mois ou $105.00 comptant, une véritable occasion. Gervais & Hutchins, 582 rue Ste-Catherine Ouest. 7,9,11

PIANOS à bon marché. Réduction spéciale à l'occasion des fêtes. Renseignez-vous avant d'acheter. Mulhollin Piano Parlor, 786 Ste-Catherine Ouest.

$125 pour un piano cottage William, Toronto, a coûté $350.00. Ne manquez pas cette chance. 335 Ave. Mt-Royal E. 31—3

COMMERCE A VENDRE

BOULANGERIE à vendre, à Metis Beach, boulangerie, résidence et terre, grosse clientèle. S'ad. Jos. Otis, Metis Beach. 28-6

BOUTIQUE de barbier, 2 chaises système eau chaude, massage électrique, magasin de tabac, vendra bon marché, cause départ pour la campagne, 147 Notre-Dame, Viauville.

CLOS bois, charbon, grain, situé centre de Maisonneuve, bonne place d'affaires pour homme sérieux; cause départ. 374 Letourneux. 31-3

CLOS de bois et charbon à louer, bonne place d'affaires, bonne occasion. S'ad. 1475 Papineau. 32-4

COMMERCE payant établi depuis 4 ans, pas de compétition, capital requis $2,000. Ecrire Casier 576 la Presse. 33-2

COMMERCE de ferronneries à vendre, très bonne place d'affaire, meilleur quartier, grosse clientèle, cause départ pour la campagne. Ecrire casier 481. La "Presse". 31-3

EPICERIE licenciée à vendre, située au No 549 Notre-Dame Ouest, à proximité de la gare Bonaventure; grande chance pour personne sérieuse voulant s'établir car cette épicerie est établie depuis audelà de 60 ans, ancienne propriété de feu Alfred Lagarde, épicier. Chiffre d'affaires annuel $90,000. Stock de première qualité acheté par un expert, fixtures complètes, roulant, voitures d'hiver et d'été et compris automobile de livraison. Le tout sera vendu sans réserve. S'ad. adresse ci-haut mentionnée. 31—8

EPICERIE, coin Isabeau et Henri-Julien, stock peu considérable, vrai bargain pour prompt acheteur. Tél. St-Louis 4405. 32-2

EPICERIE et étal de boucher, bonne place d'affaires, bon stock frais, loyer bas, départ pour campagne. 789 Gérard. Las. 2280. 32-2

EPICERIE à vendre, logement sur même plancher, clientèle au comptant, chance pour prompt acheteur, cause maladie, 716 Garnier.

ETAL de boucher situé dans le centre, grosse clientèle, au comptant, fixtures; cause, ayant autre commerce. Aucune offre refusée. S'ad. 1388 Demontigny Est. 28-6

ETAL de boucher à vendre à la campagne, établi depuis 8 ans, bon marché, bonnes conditions. Ecrire Casier 1306, la Presse. 31-3

ETAL de boucher à vendre, très bonne place d'affaires; pour plus de détails s'ad. 900 Demontigny.

LICENCE de magasin à vendre. Ecrire casier, 566 La Presse.

MAGASIN de chaussures situé dans Maisonneuve, bonne place d'avenir, stock léger, condition comptant, abandon des affaires. S'ad. 163 Letourneux ou Tél. Lasalle 1063.

MAGASIN de luxe, tabac, bonbons, magazines, papeterie, articles de classe de fantaisie, à sacrifice, cette semaine, 1373 avenue Greene, Westmount. 31-3

MAGASIN d'articles pour hommes, près gares et hôtels, faisant bonnes affaires, petit stock, bonne occasion pour commençant, vend parce qu'on ne peut plus s'en occuper. S'ad. le matin à 182 Windsor. 6,9,11,12

MAGASIN à vendre, chance pour prompt acheteur, beau petit magasin de bonbons, tabacs, liqueurs, petite bière d'épinette, papeterie de toutes sortes, jouets, tout installé, prêt à vendre pour les fêtes, bonne place d'affaires, 119 Mont-Royal Est, cause de vente, maladie. S'ad. sur les lieux, 119 Mont-Royal Est.

MAGNIFIQUE épicerie restaurant faisant bonnes affaires au comptant, très bien située, à très bonnes conditions ; vendra bon marché, ayant bureau d'affaires qui prend tout mon temps; je ne puis pas m'en occuper. 90 Joliette. Las. 132. 30-4

MAISON meublée avec transport du bail, 10 chambres toutes louées, installation moderne. 418 Blvd St-Laurent, L, près Ste-Catherine.

MENAGE 14 appartements, 11 chambres louées rapportant gros profit, ménage fait à neuf, départ cause de santé. 269 Ontario E.

PHARMACIE située dans un des meilleurs quartiers de la banlieue, faisant des affaires très payantes, vendra à sacrifice, à prompt acheteur. Cause de vente, mauvaise santé. Ecrire casier 575 la "Presse". 33-6

RESTAURANT à vendre ou à échanger pour meubles en parfait ordre, chance exceptionnelle pour prompt acheteur. S'ad. 327 Laurier.

10 chambres meublées, loyer seulement $25.00, bon pour maison pension ou louer des chambres, valant $350.00 pour $150. 154 St-Hubert, (porte gauche). 32-2

TREATRE à vendre, $200 ou $300 comptant, balance payable en loyer, achèteront un beau théâtre de vues animées, situé dans une compagne prospère. Ch. 705—137 McGill. 33-3

ARGENT A PRETER

A. JETTE & CIE, courtiers, experts en propriété. (Etablie 1885), 35 St-Jacques, édifice Crédit-Foncier. Main 7097. Achat, vente propriétés. Prêts première, deuxième hypothèque. Collections, achat créances. 48-307

ARGENT A PRETER sur billets, hypothèques, etc., aussi achats de créances. R. Bédard, administrateur de successions, chambre 604, édifice Shaughnessy, 137 rue McGill. 283-n

ACHATS DE CREANCES, COLLECTION, IMMEUBLES

ACHATS dettes de livre, comptes de loyer, autres créances; n'importe quel montant payé argent comptant. W. Drouin, 20 St-Jacques. Main 7306. 20-26

ASSURANCE—INCENDIE

PROPRIETAIRES, locataires, marchands et industriels, désirez-vous obtenir des renseignements relativement au placement de l'assurance sur vos propriétés, à des conditions avantageuses, dans les meilleures Compagnies? Adressez-vous à L.-A. Picard, expert en assurance, casier Postal 293, Montréal. Services gratuits. 15-26

REGLEMENT DE COMPTES

PROTEGEZ votre salaire. Faites que votre salaire ne soit saisi. Avez-vous des dettes, venez me voir. Cessez de payer des frais exorbitants. P. Barthelemy Aumont, 52 St-Jacques, chambre 106. Main 2948. Soir, 2661 Drolet. 249—312

COLLECTIONS

AVEZ-VOUS des comptes que vous ne pouvez pas collecter ? S'adresser à l'Agence Provinciale, 91 Mt-Royal Est. St-Louis 5510, nous irons vous voir. 218-1,M,s

PRETS SUR HYPOTHEQUES

A prêter $1,500, $2,000, $3,000, $5,000, $6,000, $10,000 et $12,000. Aussi prêts aux municipalités, fabriques et commissions scolaires. Je place aussi l'argent des clients sur première garantie. J. Albert Savignac, notaire, 99 St-Jacques, Banque Nationale. Main 3335. 51-307

ARGENT à prêter sur hypothèque à bonnes conditions et achat de créances. Bélanger et Bélanger, notaires, 30 St-Jacques. Main 1859. 277-78

ARGENT à prêter, 1ère hypothèque, sur propriétés dans district de Montréal. Montreal Loan & Mortgage, 14, édifice Canada Life, 189 St-Jacques. 10-26

ARGENT à prêter sur première hypothèque, à 6½ et 7 pour cent; garanties de première classe exigées. S'ad. à Louis Racicot, No 10 rue Notre-Dame, Boucherville. 33-6

A PRETER, première hypothèque, montants 1,000 à 5,000; propriétés de ville seulement. Paquin et Poitras, notaires, 20 St-Jacques. Main 5221. 10-25

A PRETER, ville ou campagne, Notre bureau étant établi depuis près de 25 ans, vous aurez satisfaction si vous voulez de l'argent sur terre, maison, lot, assurance-vie. Osw. Chaput Cie, 55 rue Saint-François-Xavier. 17-26

PRETS sur 1ère et 2ème hypothèque, balance prix de vente. J. A. H. Hébert, N.P., ch. 29 Crédit Foncier. Tél. M. 3862. 12-n

PRETS en 1ère, 2ième, 3ième hypothèque, taux courants, H. R. W. Viau Realty and Trust Co., 80 St-Gabriel. Main 5761. 11,13

PRETS SUR HYPOTHEQUE

ARGENT à prêter sur hypothèques, billets, diamants, bijoux, etc., négociés strictement confidentiel. J. A. Denault, 1064 St-Hubert. Est 589. 31 4

ARGENT à prêter sur hypothèque par divers montant. A. Rivert, notaire, édifice Transportation. Tél. Main 1619. 31-4

ARGENT à prêter, première hypothèque, municipalités, fabriques. Vente échanges d'immeubles, règlement, administration de successions. Notaire Marcil, 52 St-Jacques, Main 6687. 117 l,s

CREDIT CANADIEN INCORPORE, 160 St-Jacques, Main 1896, argent à prêter, sur première et seconde hypothèques. Balance de prix de ventes. 197-n

$500, 1,000, 1,200, 2,000 et montant de $3000 à $8000 piastres, 6½% à prêter, première hypothèque. St-Ls 1478.

$1000, $2000, $3500, $5000, $8,000 à prêter à 6 et 6½% en 1ère hypothèque. R. S. Simard, 315 St-André Est 3583. 30-4

$2000, 3000, 400 et divers autres montants en première hypothèque, sur bonnes propriétés à Montréal. Oscar Desautels, notaire, 99 St-Jacques. 185-1,M,s

2500 et 6000, première ou excellente deuxième; aussi 3,500 et 4,000. Martel & Côté, notaires, 92 Notre-Dame Est. Main 2716. 180-312

$6,000, $4,500, $3,500, $2,500 à prêter, 1ère hypothèque. S'ad. immédiatement R. Dubreuil, notaire, 72 St-Gabriel. M. 451. 5,7,9

ON DEMANDE A EMPRUNTER

CREDIT CANADIEN INCORPORE, 160 St-Jacques, Main 1896, se chargera de placer vos argents sur hypothèques. Faites affaires avec une compagnie au capital d'un million. 197-n

ON demande à emprunter $6,000.00 sur propriété immobilière valant $30,000.00, première hypothèque. S'adresser à 68 rue St-Jacques, J. B. Péloquin. 27-7

ON DEMANDE A ACHETER

DEMANDE, accessoires et produits chimiques de toutes descriptions pour laboratoire. Fournir liste complète détaillée avec prix. Sultana, Limited, 102 rue Amherst, Montréal. 32-2

DEUXIEME Hypothèque de $600 demandée, placement sûr, bon intérêt payé. Boîte 569 La Presse. 32-2

LES PLUS hauts prix payés pour habits, fourrures, tapis, meubler, etc., mis au rancart. Ecrire ou téléphoner à Est 7486. M. Ilieff, 263A Craig Est. 2 portes à l'ouest de St-Denis. 13-26

LES PLUS HAUTS prix payés pour le vieil or, l'argent, le platine, les diamants, les bijoux et les antiquités, au No 215 rue Bleury. Tél. Main 5829. 30-6

ON DEMANDE à acheter des pianos de toutes sortes; aussi des gramophones; paiera comptant, 423 Avenue Mt-Royal E. St. Ls. 6441. 31-2

ON DEMANDE à acheter fixtures et outils d'un étal de boucher. Ecrire 900 Ontario est.

ON DEMANDE un graineur avec poulies, 32 ou 42. S'ad. 265 Carrières. St-Ls 1409.

ON demande à acheter 2 manteaux seconde main, très peu d'usure, en rat musqué teint brun, buste 40, longueur ¾, prix très bas. Madame Henri Dorion. 865 Lacordaire, parc Terminal, Notre-Dame des Victoires, prendre chars Bout de l'Ile. 6.9

ON demande à acheter des chevaux, une ou six paires de chevaux d'occasion convenables pour charroyer le bois, 1400 à 1500, bon souffle, bons yeux et absolument sains. L'âge et les défauts légers ne nuisent pas à la vente. Ecrire, téléphoner ou s'adresser aux écuries à bestiaux Foster, 110 Bridge, Victoria 1748. 33-2

TOUS VOS MEUBLES et tapis mis de côté dans vos mansardes ou vos hangars vous rapporteraient de l'argent et feraient de la place pour d'autres neufs. Vous aurez les meilleurs prix payés pour ces articles en vous adressant au marchand le plus vieux et le plus expérimenté, M. Frank, 15 rue Craig Est. Nous achetons de tout depuis les vieilles pièces d'un dollar en or jusqu'aux diamants dix karats, exception faite cependant pour les couchettes en bois. Tél. Est 3067. 32-2

VETEMENTS mis de côté, les plus hauts prix payés pour vêtements, fourrures et bijouterie d'occasion. Tél. St-Louis 3673, ou écrivez à 1561 Esplanade. 33-26

VETEMENTS mis de côté, fourrures, bijouterie, rugs, tapis, etc. Bons prix payés. Tél. Main 5798. H. Shapiro & Co., 778 Notre-Dame ouest. 19-26

A ECHANGER

A ECHANGER pour automobile, cheval, voiture, attelage, engin à gazoline, 2 scies rondes, banc .. bois et licence. S'ad. C. Bergeron, 2110 Jacques Hertel.

HOTEL situé à 35 milles de Montréal, clair d'hypothèque, à échanger contre propriété de ville ou de campagne aux environs de St-Hyacinthe. Chas. Lebeau, 39 blvd St-Laurent.

PROPRIETE claire à échanger pour bons terrains clairs ou cottage. Par lettre seulement. J. L. Nault, c/o Frontenac Breweries Ltd. 32-3

A VENDRE OU A ECHANGER

A VENDRE ou à échanger, coin sud-est Ste-Catherine et Papineau, 80 x 120. Vendra ou échangera, bon marché. 1133 St-André. St-Ls 2778. 30-26

A VENDRE ou à échanger avec peu d'argent, propriétés St-Dominique, 6 logements, rue Henri-Julien, 10 logements 1 magasin, 2 garages, rue Drolet, 6 logements, rue St-André, 3 logements, rue St-Hubert 2 logements, rue Notre-Dame Maisonneuve 10 logements, 1 magasin rue Drolet, 1 cottage, pas d'agent, 372 Marie-Anne Est. St-Ls 3604. 31-6

BELLE pharmacie, beau coin, bargain, échangera pour terrain clair. S'ad. 1133 St-André, St-Louis 2778. 33-2

RESTAURANT à vendre ou à échanger pour meubles en parfait ordre, chance exceptionnelle pour prompt acheteur. S'ad. 327 Laurier Est.

A VENDRE OU A LOUER

SALON de modiste bien situé dans une ville de 23 mille habitants, cause de vente: maladie. S'ad. Mlle A. Renaud, 173 Principale, Hull, Qué. 31-3

PROPRIETES A VENDRE

ALEXANDRE DUPUIS, Courtier en Immeubles et Finances, Administrateur et Evaluateur. Toutes propositions sérieuses transignées avec soin. Bureau 17 Côte Place d'Armes. 14-26

AMHERST, coin Houle. Belle propriété, centre commercial, neuf logements, magasin, écurie, tout loué, revenu $1482, vendrai bon marché pour comptant. Conditions faciles. Hogue, 97 St-Jacques. M. 7815. 33-6

AVENUE de Chateaubriand 2247-2252, près Bélanger, cinq beaux logis, 25 x 45, 3 étages, électricité, 4,800.00, comptant 800.00. Gagnier. St-Louis 7763. 11,13

CHABOT, bargain réel, maison neuve, bien bâtie, six flats, tous loués, façade brique vernie, quatre balcons, revenu $720. Hogue, 188a Christophe Colomb, St-Louis 5317; pas d'agents. 30-4

HUTCHISON près Fairmount, beaux 3 flats modernes, valant 10,000, vendrons 8,000. Campeau & Denis, 68 St-Jacques. Main 6467; soir St-L. 9236.

RUE IBERVILLE. Belle petite propriété bien bâtie et lot vacant attenant, 5,250 pieds en tout. Bargain, peu comptant. Hogue. Main 7815. 31—3

MARQUETTE 53, près Parc Lafontaine. Propriété 50 x 118, maison en brique, 2 étages. S'ad. 1220 Cartier. St-Louis 5668.

MONT-ROYAL, coin commercial d'avenir, côté nord, 48 x 93, à bon marché. Vrai bon placement. Petit et Petit, limitée, 421 Mont-Royal est. 30—4

LACASSE 199, coin Richelieu, bien situé pour épiceries, six logements modernes, paie du dix pour cent. 514 Old Orchard Ave., Westmount 4366. 29-5

ST-ANDRE, à grand sacrifice, bonne maison, 2 logements, 2 étages, grande cour, écurie, pour $2,750. Petit et Petit, limitée, 421 Mont-Royal est. 30—4

SHERBROOKE 3 flats modernes, valant 12,000, vendrons 9,500. Campeau & Denis, 68 St-Jacques. M. 6467; soir, St-L. 9236.

VERDUN. Rue Evelyn, 6 plain-pieds modernes, fixtures électriques; revenu actuel $624, peut rapporter $720. Vendra pour $6800. Conditions faciles. S'ad. propriétaire, A. Jetté, 35 St-Jacques. M. 468. 33-6

WAVERLEY, 2 plain-pieds, modernes, $6500.00, revenu $600.00, hypothèque $2000.00.

ESPLANADE, 3 plain-pieds, modernes, $9000.00, revenu $864.00, hypothèque $4000.00, pas d'échanges.

COIN de ruelle des plus avantageux dans Outremont, 60 x 92, dimension exacte pour y construire 3 côtés de maison, clair d'hypothèque, on prendrait un 3 plain-pieds bien situés, en échange. Daunais & Cie, 11 Laurier Est. St-Louis 6444.

BARGAIN. Propriétés situées dans les plus beaux centres d'affaires de Montréal, rapportant 12%. Peu comptant. R. Richardson, 195 Ste-Catherine Est. Est 3879. Ouvert le soir de 8½ à 10 p.m. 28-6

MAGNIFIQUE propriété située Chambly Bassin, en face de la station, 2 logis, loyer 240 par année; vendra 18 de décembre. S'ad. Auguste Jennie.

MAISON à vendre. S'ad. 352, 9ème avenue, Rosemont, O. Savard.

PROPRIETES A VENDRE

PROPRIETE à vendre à bonnes conditions, 26 à 32 Denonville, près Boul. Monk. S'ad. 1324 Chemin Côte-des-Neiges. 26-12

RUE DE ST-VALIER No 835

Magnifique maison en brique à vendre, à deux étages, en très bonne condition, lot 25 x 110 pieds. A proximité de la rue Beaubien et de la rue St-Denis, à deux pas de l'église et des écoles. Intérieur somptueux : cheminée, papiertenture de prix et appareils de plomberie des plus modernes. Aussi, spacieux garage en brique, ayant plancher en ciment et stalles pour chevaux. Une chance unique à $8,000, conditions faciles. S'adresser à "The Trust and Loan Company of Canada", 30 rue St-Jacques. F

COTTAGES A VENDRE

OUTREMONT, brique solide, 9 appartements, garage, près tramway, 8,000. Campeau et Denis, 68 St-Jacques. M. 6467; soir Rock. 1086.

PROPRIETES DEMANDEES

JE SUIS PRET à acheter une propriété entre Dufferin et Papineau, Rachel et Laurier, donnerai $1500 comptant. Ecrire Casier 567, la "Presse".

ON DEMANDE une maison bien située de 3 à 4 mille piastres, on donnera terrain clair et comptant. 465 Rivard. St-Louis 5714. 31-3

ON achètera 2 plain-pieds bâtis avec extension, de Gilford à Parc Lafontaine, aussi dans Saint-Jean-Baptiste ; paiera comptant. Petit et Petit, limitée, 421 Mont-Royal est. St-Louis 3968. 30—4

ON paiera argent comptant pour propriétés à bon marché, situées entre les rues Gilford et Craig, de préférence dans le centre. Vous trouverez chez nous des acheteurs sérieux. Petit et Petit, limitée, 421 Mont-Royal est. 30—4

TERRAINS A VENDRE

A AHUNTSIC, terrain rue St-Denis près boul. Gouin, 50 x 105, conditions faciles. Notaire Jolicoeur, 68 St-Jacques. Main 6767. Victoria 247. 16-26

TERRAINS. Pour grand besoin d'argent, nous vendrons à sacrifice 2 beaux terrains rue Parthenais, près Marie-Anne, entre deux murs mitoyens, rue pavée, canaux payés, aussi entrés avec l'eau sur le terrain et payés. S'ad. au propriétaire, 421 Mont-Royal Est. St-Ls 3968. 30-6

2 beaux terrains bien situés à échanger pour bonnes valeurs, clos de bois préféré. S'ad. 113A Hamilton. Tél. Victoria 1888 ou 237.

7 TERRAINS vacants à vendre, Boul. Pie IX, $600 chacun, $150 comptant, balance sans intérêt par petits versements, 5 terrains sur la 13ème avenue, près Boul. Rosemont, aux mêmes conditions. S'ad. 1324 chemin Côte-des-Neiges. 24-12

TERRES A VENDRE

ST-FRANÇOIS de SALES. Bien bonne terre, 80 arpents, bon marché, ou échangera. Toutes informations 2118 St-Hubert, près De Fleurimont. 29-6

ST-HUBERT, P.Q., fermes pour culture maraîchère et élevage de volailles, 5, 10 et 20 arpents, sur voie du tramway électrique, constructions pour convenir, prix modiques et conditions faciles. S'ad. O. Moring, 108 édifice Dominion Express. 31-3

UN LOT GRATIS

Placez les chiffres 1, 2, 3, 4, 5, 6, 7, 8, 9, dans les carrés d'une certaine manière afin que vous puissiez former 15 sur tous les sens. Toute personne qui enverra la réponse juste aura droit à un terrain avec titres clairs dans le Parc Lafontaine du Nord. Adresse : Jos. Nantel, 21 St-Jacques, Montréal.

CARTES D'AFFAIRES

PROFESSIONNELS

AVOCATS

MIGNERON, J.-Homère, avocat du Canada et des Etats-Unis d'Amérique. Spécialité :: causes criminelles, en dommages, en séparation, règlements de successions, etc. Adresse ; 66 rue Notre-Dame est, Montréal.

MEDECIN

Dr NAP. BOUCHER, 541 Grand Tronc, Montréal. Spécialités: maladies des femmes, filles, enfants, obstétrique (accouchement), traitement spécial. Vict. 1929-1529. 101-312

DENTISTES

Dr NAP. DESJARDINS, chirurgien-dentiste, autrefois de St-Henri, 1111 St-Denis, près Marie-Anne. Consultations: 8 hrs a.m. à 5 hrs p.m. St-Ls 3943. 233-312

COLLECTIONS

SALAIRE, loyer, billets, jugements, etc., collectés au percentage, partout. Nous pouvons avoir votre argent. L'Agence Mercantille Vanier, 15 St-Jacques, Montréal. 242-312

DORURE, ARGENTURE, NICKELAGE

ROYAL SILVER PLATE CO. Dorure, argenture, nickelage, réparations d'argenterie, vases sacrés, bronzes, cuivrerie. 57 St-Gabriel. Main 1387. 26-312

OPTICIEN SPECIALISTE

J.-A. LANGLOIS, 58 St-Jacques, en face La Presse. Examen scientifique de la vue avec instruments modernes. Verres brisés réparés. 304-52

En vertu de l'Acte des Liquidations

Province de Québec, District de Montréal, No 262.

COUR SUPERIEURE

TREMONT HOTEL LIMITED, corps politique et incorporé ayant sa principale place d'affaires en les cité et district de Montréal.

En liquidation.

Un ordre de liquidation a été accordé en cette affaire et une assemblée des créanciers, actionnaires et contributaires de la dite Compagnie est par les présentes convoquée pour le dix-neuvième jour de décembre, courant (1916), à dix heures de l'avant-midi dans la salle d'audience pour les affaires de faillite, au Palais de Justice en la Cité de Montréal, pour nommer un liquidateur définitif de la dite Compagnie.

Montréal, 11 décembre 1916.

N.-Z. CORDEAU, Député Protonotaire, C.-S.

33—2

En vertu de l'Acte des Liquidations

Province de Québec, District de Montréal, No 260

COUR SUPERIEURE

PROVINCIAL LUMBER COMPANY LIMITED, corps politique et incorporé ayant son principal bureau d'affaires en les cité et district de Montréal.

En Liquidation.

Un ordre de liquidation a été accordé en cette affaire et une assemblée des créanciers, actionnaires et contributaires de la dite Compagnie est par les présentes convoquée pour le dix-neuvième jour de décembre, courant (1916), à dix heures de l'avant-midi dans la salle d'audience pour les affaires de faillite, au Palais de Justice en la Cité de Montréal, pour nommer un liquidateur définitif de la dite Compagnie.

Montréal, 11 décembre 1916.

N. Z. CORDEAU, Député Protonotaire, C.S.

RENE CHENEVERT, Avocat du requérant. 33-2

AVIS est par les présentes donné que la Compagnie de Chemin de fer Lachine, Jacques-Cartier et Maisonneuve s'adressera au parlement du Canada, à sa prochaine session, pour une loi prolongeant le temps durant lequel elle pourra construire et compléter le chemin de fer mentionné dans la Section 1 du Chapitre 93 des Statuts de 1914, et pour autres fins.

Daté à Montréal, ce 16ème jour de novembre, A.D. 1916.

W. H. BIGGAR, Procureur des applicants

20,27,4,11,18

Par WALTER M. KEARNS

VENTE A L'ENCAN

Roulant de ferme, chevaux, bestiaux, instruments aratoires, etc.

à la

COTE VERTU, SAINT-LAURENT

(Près Montréal) à environ cinq minutes de marche à l'ouest, en débarquant du tramway de Cartierville.

Mercredi Après-Midi, 13 Déc.

A UNE HEURE

La vente comprendra le roulant suivant, etc., la propriété durant son vivant de

Feu Walter Scott

3 chevaux de travail, 3 génisses d'un an, 1 taureau d'un an, charrettes à foin et écossaises, un express, sleighs simple et double, moteur de 10 c. v. mue à la gazoline, harnais double et simple pour charrette et express, charrues double et simple, cultivateur, rateau à foin, vanneuse, hoyaux, herses à dents à ressorts et autres, faucheuses Deering et Massey-Harris, coupeur d'ensilage, sarcleuse, balances, fil métallique à clôture, chaudière de ferme, 50 montures de couches chaudes, environ 1000 pieds de verre pour couches chaudes, aussi autres articles.

WALTER M. KEARN, Encanteur.

32-2

Par RAE & DONNELLY

KINGS AUCTIONEERS BY APPOINTMENT

Importante et attrayante vente de Tapis, Linoléums, Prélart, Meubles neufs et de seconde main, Piano, Machine à coudre, Glacière, Poêle de cuisine et autres Articles de Ménage, Garnitures électriques, Gravures, Verre taillé, etc.

A nos salles centrales d'encan

241-243 RUE BLEURY.

Mardi, le 12 Decembre 1916

Splendides carpettes Axminster, Wilton, Bruxelles et Tapestry, de toutes grandeurs et assortiment considérable de meubles et articles de fantaisie, appropriés pour cadeaux de Noël.

Vente à 2.30 hrs p.m.

RAE & DONNELLY,

Encanteurs et estimateurs.

32-2

Par HICKS & CO.

QUEEN'S AUCTIONEERS HICKS & CO.

Bagage non Réclamé

Nous avons été chargés par la

Cie de Chemin de Fer Pacifique Canadien

de vendre à l'encan, sans réserve, une certaine quantité de bagage non réclamé, comprenant environ 1,000 articles, recueillis sur tout son réseau.

La vente aura lieu à

l'extrémité ouest de la salle des bagages de l'Hôtel Windsor, entrée rue Osborne,

JEUDI, 14 DEC.

Commençant à 10 heures.

M. HICKS & CO., Encanteurs.

33-3

En vertu de l'Acte des Liquidations

SOUMISSIONS DEMANDEES

THE CRUSHED STONE COMPANY, LIMITED,

En liquidation.

Deschaillons, comté Lotbinière, P.Q.

Des soumissions seront reçues par le soussigné, jusqu'au vingt (20) décembre courant, pour l'achat d'un PLANT à casser la pierre (concasseur) appartenant à susdite compagnie, en liquidation, et situé à Deschaillons, comté de Lotbinière, P.Q.

Pour renseignements à ceux qui désirent soumissionner, les principales machines sont les suivantes : (de Canadian Allis Chalmers).

Un concasseur giratoire (tournant) No 7½, style K.

Un concasseur giratoire (tournant) No 4, style K.

Une bouilloire de 150 ch. vap., pression 100.

Un engin de 125 ch. vap. à grande rapidité.

Un tamis (screen) de 48" par 16'.

Un convoyeur, longueur environ 550 pds, 24" large, courroie 5 plis caoutchouc.

Deux balances à peser la pierre.

Tout l'outillage nécessaire à l'exploitation.

Capacité de cassage, environ 1000 tonnes par jour.

Le coût total des machines et l'installation $30,306.46.

Pour plus amples informations à ceux qui désirent soumissionner, les détails de la machinerie achetée seront fournis sur demande.

Le tout peut être visité tous les jours en s'adressant à M. L. Spénard, marchand, à Deschaillons même.

Ce plant pour cassage de pierre est des plus avantageusement situé pour la construction de la route de la rive Sud. Il a été érigé au printemps 1915 et a été opéré pendant deux saisons.

Un chèque accepté égal à 5% du montant de la soumission devra accompagner cette dernière, laquelle sera sujette à l'approbation des inspecteurs et à l'autorisation de la Cour. Les inspecteurs ne s'engagent pas à accepter la plus haute, ni aucune autre soumission.

Sur avis d'acceptation, l'acheteur devra procéder sans délai au pointage de l'inventaire et un chèque accepté devra être donné immédiatement.

Les chèques devront être faits payables à l'ordre de The Crushed Stone Company Limited, en liquidation.

J.-E. CARPENTIER, Liquidateur.

Chambre 61, 232 rue St-Jacques, Montréal 9,11,16,18

Province de Québec, District de Montréal, 3040

COUR SUPERIEURE

"The Incumbent and the Churchwardens of St.George's Church, de la paroisse de St. George, dans le diocèse de Montréal, corps politique et incorporé, ayant son bureau chef dans la cité de Montréal,

Demanderesse,

— vs —

Norman Baldwin Stark et Harrison Durant, de la cité de Montréal, Charles-A. Smart, de la cité de Westmount, Hugh William Murray et Norman Lorne Campbell Mather, de la cité de Toronto, dans la province d'Ontario, tous autrefois faisant affaires dans la cité de Montréal, en société comme courtier et agent financier sous le nom et raison sociale de "N. B. Stark & Company",

Défendeurs.

Il est ordonné au défendeur Harrison Durant de comparaître dans le mois.

Montréal, 7 décembre 1916.

T. DEPATIE, Dép.-Protonotaire.

32-2

Par MARCOTTE FRERES

AVIS DE FAILLITE

Re:

J.-C. MARENGO,

137 avenue Laurier Ouest, Montréal.

Les soussignés vendront à l'encan public, chez Marcotte Frères, encanteurs, No 69 rue St-Jacques, Montréal, MERCREDI, le 13 décembre 1916, à 11 heures a.m. l'actif suivant appartenant au susnommé en deux lots savoir:

Lot 1—Marchandises sèches . $1,227.44
Lot 2—Fixtures 215.10

Le magasin sera ouvert les 11 et 12 courant.

Pour autres informations s'adresser aux soussignés, à leur bureau, 97 rue St-Jacques, Montréal.

TURCOTTE & MERRILL, Cessionnaires.

32-3

Canada,
Province de Québec,
District de Montréal,
No. 83.

COUR SUPERIEURE

(En vertu de la Loi des liquidations)

Dans l'affaire de la "Sociedad Internacional de Editores, Limited", une corporation ayant son bureau-chef dans la cité de Montréal,

(En liquidation).

DEMANDE de SOUMISSIONS POUR STOCK

AVIS est par les présentes donné qu'en vertu d'un jugement de la Cour Supérieure, rendu à Montréal, le 2ème jour de décembre 1916, le soussigné recevra des soumissions pour l'achat de tout ou d'une partie du fonds de commerce, livres non reliés, clichés, etc., de la compagnie ci-dessus nommée, emmagasinés principalement dans les villes de New-York, Boston, Londres (Angleterre) et Edinbourg (Ecosse).

Les soumissions devront être adressées dans une enveloppe enregistrée et adressée au soussigné. Ces soumissions devront être accompagnées d'un chèque accepté pour un montant égal à dix pour cent (10%) du montant de la soumission et payable au pair à Montréal.

Tout stock acheté est livrable à l'endroit où il se trouve, et dans l'état où il se trouve à la date de la livraison, et est sujet payable par fonds acceptables aux banques locales contre connaissement, ou, si le cas se présente, le reste sera payable sur livraison.

Toutes les soumissions seront reçues par le soussigné à son bureau, le ou avant le 1er février 1917, et devront spécifier en détail la portion du stock pour laquelle la soumission est faite.

Le liquidateur ne sera pas obligé d'accepter la plus haute ni l'une quelconque des soumissions reçues, et tous les paiements, accompagnant les soumissions non acceptées, seront renvoyés aux soumissionnaires. Le dépôt de 10 pour cent de la personne désirant acheter sera confisqué par le soussigné au cas où le soumissionnaire refuserait de recevoir ses marchandises et ne paierait pas comptant le reste dans les dix jours qui suivront l'avis de l'acceptation de la soumission.

Le liquidateur ne sera pas tenu d'envoyer avant le 15 mars 1917, les avis d'acceptation des soumissions ou la remise des dépôts.

Le fonds de commerce, livres, clichés, etc., offerts en vente sont les suivants:

1. "Diccionairo Enciclopedico Hispano-Americano" (28 volumes).
   (a) Stéréotypes, clichés et droits d'auteurs.
   (b) Editions reliées (28 volumes).
   En toile 222
   Rex. 106
   ¾ maroquin. 251
   Tout en maroquin. . . 118
   Niger. 14
   (c) feuilles non reliées, 4542 séries.
   (d) 2664 prospectus.
   (e) 41,800 copies de lithographies, plans et clichés à 3 couleurs pour prospectus.
   (f) marchandises diverses—
   72 pièces de toile à reliure.
   136 pièces de toile pour reliure, ¾ maroquin.
   27,127 couvertures en chèvre verte H. G.
   8,679 couvertures en chèvre rouge H. G.
   15 tonnes, 17 cwts, planches de 3 lbs, marbre et papiers.
   80 casiers à livres droits en chêne fumé et caisses d'emballage.
2. Century Dictionary—
   (a) Editions reliées (10 volumes)—
   En toile. 51
   ½ maroquin. 62
   ¾ maroquin. 47
   Tout en maroquin. . . 23
   (b) Volumes 11 et 12—
   ½ maroquin. 22
   Tout en maroquin. . . . 6
   (c) En feuilles d'environ 2,475 séries, Vols. de 1 à 10. Environ 29? séries, vols. 11 et 12.
   (d) 438 casiers pour les volumes cidessus.
3. "Biblioteca Internacional de Obras ....Famosas.. (27 volumes) (Anthologie ....espagnole).
   (a) Editions reliées—
   En toile. 315
   Rex. 258
   ¾ maroquin. 365
   Tout en maroquin . . . 312
   Volumes endommagés—
   En toile. 1096
   Rex. 605
   ¾ maroquin. 125
   Tout en maroquin . . . 271
   (b) Feuilles non reliées, 27 vols., 300.
   (c) Clichés, 500 séries de 16 clichés à 3 couleurs, légendes espagnoles.
   (d) Clichés Stéréo, 27 volumes, y compris illustrations en demi-ton.
   (e) Marchandises diverses—
   Vignettes demi-ton.
   Vignettes de couleur.
   Lots variés de feuilles pliées.
4. Biblioteca Internacional de Obras Celebres" (24 volumes). (Anthologie portugaise).
   (a) Editions reliées—
   En toile 101
   Rex 450
   ¾ maroquin 625
   Tout en maroquin . . . 50
   (b) Feuilles non reliées, 2635 séries.
   (c) 45 casiers tournants en acajou incrusté et caisses d'emballage.
   (d) Clichés Stéréo, 24 vols.
   (e) Marchandises diverses—
   1800 séries, 16 planches en couleur.
   2850 séries, 10 lithographies.
   2000 séries, vignettes demi-ton.
5. "Don Quijote" (4 volumes)—
   (a) Feuilles non reliées—
   870 séries, grande édition.
   250 séries, petite édition.
   (b) Clichés stéréo, 4 volumes.
6. "Portuguese Encyclopaedia"—
   (a) 10,400 clichés chacune de 14 lithos.
   (b) Prospectus, 78000 chacune de 2 lithos.
   (c) Clichés stéréo, 20 vols.
7. Papier—
   Assortiment varié de papier à reliure, à lithographie et à impression, entièrement emmagasiné en Angleterre.
8. Marchandises diverses et générales—
   Clichés Ritchie, matrices, coffre-fort, deux clavigraphes, pupitre pour clavigraphe, multigraphe, fournitures de bureau, photogravures, etc.

Des détails complets sur les quantités et les genres de reliure peuvent être obtenus et des échantillons peuvent être vus des divers item en s'adressant à Horace Muirhead, 30 Craven Street, Strand, Londres, Ang. ou à Sully & Kleinteich, éditeurs, 373, 4th avenue, New-York City, N.Y.

Montréal, 2 décembre 1916.

JOHN-J. ROBSON, liquidateur, 211 rue McGill Montréal, P.Q., Canada.

Bureau de Robson & Foster, 706 édifice McGill, 211 rue McGill, Montréal, Canada. 11,28

En vertu de l'Acte des Liquidations

Province de Québec, District de Montréal, No 257.

COUR SUPERIEURE

LA COMPAGNIE DE NAVIGATION ST-LAURENT-RICHELIEU, LIMITEE, une corporation dûment constituée et ayant sa principale place d'affaires dans les cité et district de Montréal.

En liquidation.

Un ordre de liquidation a été accordé en cette affaire et une assemblée des créanciers, actionnaires et contributaires de la dite Compagnie est par les présentes convoquée pour le dix-huitième jour de décembre courant (1916) à dix heures de l'avant-midi dans la salle d'audience pour les affaires de faillite, au Palais de Justice en la Cité de Montréal, pour nommer un liquidateur définitif à la dite Compagnie.

Montréal, 6 décembre 1916.

N.-Z. CORDEAU, Député-Protonotaire, C.S.

32-2

LES PARTIES DE LA LIGUE PROVINCIALE

Le Montréal remporte une éclatante victoire sur le Sorel aux allées du club Canadien.

La saison de la Ligue de Quilles Provinciale de Québec a été inaugurée en cette ville samedi soir alors que le club Montréal recevait la visite du Sorel aux salles du Canadien. Près de cinq cents personnes furent témoins de cette rencontre qui se termina par une éclatante victoire du club local sur les Sorelois par trois parties. Les équipiers du Sorel étaient à leur début dans la ligue Provinciale et malgré le résultat peu élevé obtenu par les hommes de M. Thibeault nous devons dire qu'ils luttèrent avec énergie et que le score obtenu n'indique pas la valeur réelle de leur jeu, car les visiteurs méritaient un meilleur sort. Ils prirent cependant leur défaite en véritable sportsmen et furent les premiers à féliciter leurs adversaires.

Voici le résultat détaillé de la partie:

Sorel.			
O. Chrétien	186	151	114— 451
A. Chrétien	139	132	...— 271
Bitner	..	..	111— 111
Matte	137	124	139— 400
Thibeault	143	203	155— 501
Grégoire	143	145	114— 402
Total	748	755	633—2136
Montréal.			
Bryson	183	159	193— 535
J. Pelletier	167	185	208— 530
Bédard	145	202	160— 507
Lamoureux	164	148	163— 475
Labelle	202	159	171— 532
Total	861	853	895—2609

Montréal gagne trois parties.

LIGUE STRACHAN

Equipe No 1.			
Lizotte	143	130	137— 406
Lemieux	140	169	174— 483
Paquette	166	132	124— 422
A. Boyer	124	134	119— 377
R. Boyer	128	104	126— 358
Total	701	669	676—2046
Equipe No 3.			
Philibert	185	123	156— 464
Bureau	183	181	158— 522
Carreau	161	166	155— 482
Mooney	138	185	139— 462
Hudon	120	188	180— 488
Total	787	843	788—2418

L'équipe No 3 gagne 3 parties.

Equipe No 2.			
Dufour	176	106	150— 492
Auclair	153	154	164— 471
Bédard	132	93	107— 332
Langlois	146	136	157— 439
Lalonde	126	158	158— 442
Total	733	707	736—2176
Equipe No 4.			
H. Scott	152	154	153— 439
Daily	144	124	135— 403
Beacock	140	166	168— 474
W. Scott	126	191	166— 483
Paradis	180	139	118— 437
Total	722	774	740—2236

L'équipe No 4 gagne 2 parties.

LIGUE DES CORDONNIERS

Tetreault Shoe			
Vincent	160	165	167— 492
Laporte	158	144	158— 460
Rock	179	191	147— 517
Brunelle	183	159	190— 532
A. Bernier	158	181	157— 486
Total	818	840	829—2487
Canadian Footwear			
Métayer	152	101	165— 418
Laroche	132	157	187— 476
Maniquy	115	166	136— 417
Boullanne	181	181	150— 512
E. Larose	103	128	140— 371
Total	683	733	771—2184

Le club Tetreault Shoe gagne 3 parties

Kingsbury No 1			
Labonté	154	188	176— 518
McKenzie	162	155	154— 472
Laurence	134	147	156— 437
Hurtubise	164	168	189— 520
Mercil	168	154	166— 488
Total	782	813	878—2473
James Muir			
Côté	152	123	174— 430
Bernier	175	152	143— 478
Bourgeault	149	116	106— 379
Parizeau	102	115	158— 375
Corbeil	156	119	133— 408
Total	734	625	734—2060

Le Kingsbury Shoe gagne 3 parties.

United Last.			
Kisiske	121	149	122— 392
Trempe	159	122	135— 416
Ramsden	117	137	100— 354
Domaire	180	145	179— 504
Keating	176	155	168— 499
Total	743	708	694—2145
Kingsbury No 2.			
Proulx	134	99	177— 410
Roch	115	..	...— 115
Raby	..	104	167— 271
Bluteau	160	139	127— 426
Forest	139	149	126— 414
Lebeau	122	115	124— 361
Total	675	606	721—1997

Le Club United gagne 2 parties.

Aird & Son.			
St. Laurent	175	196	151— 522
Allaire	178	168	200— 546
Caron	144	199	148— 491
Archambault	140	157	128— 425
Bédard	200	172	155— 527
Total	837	902	782—2521
Slater Shoe.			
Labelle	123	108	131— 362
Langlois	130	137	113— 380
Dion	124	127	135— 386
Mathieu	125	179	160— 404
Lefevre	140	125	150— 415
Total	652	676	629—1957

Le Club Aird & Son gagne 3 parties.

United Shoe.			
Bérubé	169	167	177— 513
Farland	128	142	111— 381
Locke	109	119	134— 362
White	111	134	146— 391
Gigeo	163	146	170— 479
Total	680	708	728—2116
Ames Holden No 2.			
Quartemaine	157	133	138— 428
Somers	158	142	123— 423
Jamieson	141	162	110— 413
Lapointe	169	145	123— 437
Kimber	161	146	124— 431
Total	756	728	648—2132

Le Club Ames Holden gagne 2 parties.

Ames Holden No 1.			
Heavey	132	105	139— 376
Frenette	139	128	145— 412
Croteau	116	163	167— 446
Boudrault	155	155	134— 444
Eklund	121	112	153— 386
Total	663	663	728— 2064
Scout Shoe.			
Massicotte	168	189	165— 522
J. Gregoire	120	143	118— 381
R. Grégoire	99	113	104— 313
Hatch	123	110	105— 338
Turcotte	155	155	142— 452
Total	662	720	684—2066

Le Club Ames Holden No 1 gagne 2 parties.

VICTOIRE DU LAVAL

Le Cercle Laval a défait le Cercle Sainte-Hélène dans une joute de quilles disputée à la salle Payne. Résultat détaillé:

Cercle Laval.			
Côté	125	173	143— 441
Lapointe	116	199	160— 465
E. Dufresne	158	143	136— 437
Gagnon	146	174	191— 511
P. Dufresne	128	168	145— 441
Total	672	848	775—2295
Cercle Sainte-Hélène.			
Corriveau	158	142	112— 412
Vilmynck	130	159	111— 421
Séguin	129	159	179— 467
Geoffrion	138	109	133— 380
Cusson	164	128	124— 416
Total	719	718	659—2096

Le Cercle Laval gagne 2 parties.

LA LIGUE MONTREAL

Cette importante organisation sera à l'avant au cours de la prochaine saison de hockey.—Puissantes équipes.—Le cas de Sprigings.

Bien que la liste des joueurs des clubs de la Ligue Montréal ne soit pas encore complète, il est probable que le prochain meeting de cette importante ligue sera convoqué cette semaine par le président Chamberland. On peut cependant annoncer de suite que les clubs Stars, Sainte-Anne et La Casquette seront particulièrement forts. Au cours des deux dernières saisons, les champions de la Ligue Montréal ont remporté la coupe Ross sur les champions de la Ligue de la Cité, et ils espèrent faire de même cette année.

Les Stars auront pratiquement le même alignement que l'an dernier, savoir Rutledge, Proudfoot, Lahue, Sauvé, Hughes, Wall, Roddick, Smart, Charlebois, et le club Star a accompli un vrai tour de force en acquérant les services de Percy Norton, O'Grady et Jimmy Tannahill, l'an passé avec le Lachine, champion de la ligue. D'autres recrues seront Peters, l'ancien gardien des buts du All-Montréal; Ferd Barry, Thomson, Wilson, Copeland, tandis que deux ou trois autres sont attendues avant peu. Les Stars attendent beaucoup de Earl Miers, qui a fait sensation à Détroit, il y a trois ans. On le regarde comme un second Baker. Il se peut que l'équipe soit entraînée par Sprague Clergborne.

LA CASQUETTE SERA LA !

La Casquette sera, cet hiver, encore un dangereux aspirant au championnat. Ses joueurs seront: Maltais, Matte, Chamaillard, Béchard, Gagné. On dit aussi beaucoup de bien de Girard, un nouveau joueur, qui vient de signer pour La Casquette. Ces joueurs joueront aussi pour le Dominion Bridge dans la Ligue des Munitions, de sorte que les gérants Billy Bell et Lucien de Riopel auront des équipiers parfaitement en condition.

Le président O'Reilly, du club Sainte-Anne, a fait du bon et fructueux travail ces jours-ci, en signant plusieurs excellents joueurs, pratiquement tous des nouveaux, à l'exception de quelques anciens de l'an passé. Les Garnets et les Frontenac sont très occupés à engager leurs porte-couleurs pour cet hiver; leur besogne est couronnée de succès, et ces clubs ménagent de grosses surprises. Le gérant Kewin, du Frontenac a déjà retenu le services de Penny, Anderson et Degray.

C'est le jeudi que la ligue Montréal jouera ses parties; mais on ignore encore si l'ouverture, qui se fera au Jubilee, aura lieu le 21 ou le 28 décembre.

LES STARS RECLAMENT SPRIGINGS

Les Stars réclament Sprigings, que le Laval, de la Ligue de la Cité vient d'engager. Sprigings fut signé, l'an dernier, par La Casquette, de la Ligue Montréal, et la M.A.A.A., de la Ligue de la Cité. Dans le cours de la saison, La Casquette l'échangea avec les Stars pour Lalonde. Ce transfert fut dûment sanctionné par le président Chamberland, et Sprigings est sur la liste de réserve des Stars. Comme la M.A.A.A. s'est retiré de la lutte, cette année, Sprigings devient un agent libre vis-à-vis de la Ligue de la Cité, mais il a des obligations à remplir avec la Ligue Montréal, et l'Eastern Hockey Association sera appelée à statuer sur le cas de ce joueur.

LES INDIENS ENTRERAINET

Il est rumeur que les Indiens, de la Ligue de baseball de la Cité cherchent à acquérir une franchise dans la Ligue de hockey Montréal.

LUNDI PROCHAIN, LES PREMIERES JOUTES DE LA LIGUE DE LA CITE

La saison de la ligue de hockey de la Cité s'ouvrira dans une semaine à l'Arena alors que trois parties seront jouées.

Le 178e régiment a écrit au secrétaire Melville annonçant que par suite de l'impossibilité où il était de trouver les joueurs voulus, ils se retirait de la ligue. Il sera remplacé aujourd'hui ou demain, car il y a plusieurs bons clubs qui sont impatients d'entrer dans la Ligue de la Cité et qui sont de force à jouer des parties très intéressantes.

Les clubs de la ligue, comme le National, le McGill et le Laval ont eu de fréquentes pratiques depuis une dizaine de jours et seront en mesure d'aligner des équipes bien préparées lundi prochain, lors des premières joutes de la saison.

VICTOIRE DU SAINTE-HELENE

Le club de quilles du Cercle Sainte-Hélène a triomphé du Cercle Verdun, prenant deux parties sur trois. Résultat détaillé:

Cercle Verdun.			
Bazinet	138	201	146— 485
Ducharme	107	149	156— 412
Robitaille	138	119	120— 377
Parent	155	140	98 —393
Lefebvre	135	141	139— 415
Total	693	741	659—2073
Cercle Sainte-Hélène.			
O. Geoffrion	164	142	138— 444
Cusson	139	148	190— 477
Séguin	164	149	110— 423
Larroche	94	116	198— 408
Corriveau	140	137	147— 424
Total	701	692	783—2176

LIGUE CANADIENNE DE POOL DE L'EST

Résultat des parties jouées la semaine dernière:

Maisonneuve prend deux parties sur Boston.

Rosemont prend deux parties sur le Social Sainte-Marie.

Le Sainte-Catherine prend trois parties sur le Balmoral.

Orléans prend 2 parties sur le Frontenac.

La palme pour la plus forte série revient à M. Ménard, du Balmoral avec 23 billes.

POSITION DES CLUBS

	G.	P.
Sainte-Catherine	15	6
Frontenac	14	7
Maisonneuve	12	9
Orléans	11	10
Balmoral	9	12
Rosemont	9	12
Social Sainte-Marie	7	14
Boston	7	14

LIGUE DE BASKETBALL SPALDING

Deux parties de la Ligue de basketball Spalding Montefiore ont été jouées au gymnase Strathearn. Le Royal a battu les Elks par 10 à 3 et l'Empire a triomphé des Canucks par 12 à 11. Noms des joueurs:

Royal:—G. Arnivitz, G. Kreigle, L. Grafsky, I. Grafsky, A. Shapiro.
Referee: Ben Silverman.

Elk:—J. Wolfman, H. Gorfinkle, C. Fink, M. Chairman, S. Shapiro.
Canucks:—D. Shalinsky, S. Dworkin, H. Spector, H. Goldsein, L. Grafsky.
Referee: Ben Silverman.

Empire:—M. Simon, L. Schockler, S. Fleishman, D. Srenn, L. Fraid.

POSITION DES CLUBS

	Gag.	Perd.	P.C.
Empire	2	0	1.000
Canuck	1	1	.500
Royal	1	1	.500
Elk	0	2	.000

Prochaines parties:
Empire vs Elk.
Canuck vs Royal.

LE CANADIEN DE SAINT-HENRI IRA A BEAUHARMOIS

Le club de raquette le Canadien de Saint-Henri a décidé d'aller entendre la messe de minuit à Beauharnois. On partira à 7 hrs 30 de la gare Windsor. L'on prendra le réveillon chez Mme Ménard. Le prix du passage est de 70 cts et celui du réveillon, $1. Tous les membres du club sont invités. On peut se procurer des cartes des officiers.

Ce soir: sortie du comité.

LIGUE JUVENILE SPALDING

La Ligue de basketball Juvenile Spalding s'organisera ce soir au No 371 rue Sainte-Catherine Ouest. Les clubs suivants ont manifesté le désir d'en faire partie: First Presbyterian Church, Rosemount Presbyterian Church, Griffintown Boys, Huron of C.Y.M.C.A. et Elks.

Les clubs de moins de 16 ans, désirant faire partie de la ligue devront envoyer des représentants.

LES CORDONNIERS

Ce soir, assemblée des officiers anciens et nouveaux de l'association athlétique amateur le Cordonnier au No 92 rue Sainte-Elisabeth.

Vous saurez les Apprécier

KARAVAN
CIGARETTES TURQUES
10 pour 10 c
BOUTS UNIS, LIEGE ET OR

Qualité d'un bout à l'autre.

COUP D'ŒIL DANS LE MONDE DU SPORT

Le club Vancouver a défait Spokane par 9 à 6 samedi, dans une partie de la Ligue de la Côte du Pacifique.

* * *

Joe Hall qui a passé l'été à Brandon, est arrivé aujourd'hui à Québec en compagnie de Johnson, un joueur fort habile qui sera mis à l'essai par Mike Quinn.

* * *

Le Derby du Kentucky sera couru le 12 mai à Churchill Downs et sera pour une bourse de plus de $20,000. Campfire et North Star y prendront part.

* * *

Harry Tracey, featherweight de Philadelphie, cherche à arranger un combat de boxe avec Fleming.

* * *

Les recettes du club de football de Yale pour la saison qui vient de finir sont de $140,000 environ. L'an dernier elles étaient de $100,000.

* * *

Frank Moran et Gunboat Smith se rencontreront le 18 décembre dans un combat de 10 assauts à Brooklyn.

* * *

Kid Williams, champion bantamweight, a eu un avantage marqué sur Billy Fitzsimmons dans un combat de 10 rondes à Baltimore.

* * *

Marttimas, cheval qui a gagné $52,000 en bourses pour feu Wm. Hendrie, est mort. Le fameux coursier a gagné le Futurity en 1898, le Derby Canadien, la coupe Toronto, etc. Ses rejetons ont gagné à date, $79,638, en prix.

LE JEU DE DAMES

LA LIGUE DE MONTREAL

Hier après-midi, la bataille fut, pour ainsi dire, générale, et les meilleurs clubs étaient aux prises.

Deux nouveaux clubs ont fait leurs débuts dans la Ligue Senior, (Classe A); la Casquette et Maisonneuve-Hochelaga. Le combat fut assez bien partagé entre les nouveaux arrivés, et la Casquette l'emporta par un point sur ses adversaires. Le score fut comme suit:

La Casquette	3½
Maison.-Hochelaga	2½

Battu dans la classe A, les joueurs de la classe C prirent une éclatante revanche en écrasant leurs concurrents par un score significatif. Les deux équipes pouvant ainsi se donner la main. Score:

Maison.-Hochelaga	4½
La Casquette	1½

Le club Ready avait l'honneur de la visite des champions de la Ligue, le Club Saint-Louis: Voulant se montrer à la hauteur de la situation, et recevoir dignement les champions, ils les battirent en doublant le score, qui fut comme suit:

Club Ready	4
Club Saint-Louis	2

L'équipe Ready, de la classe C, ne voulant pas rester en arrière de son aînée, infligea une écrasante défaite au Saint-Louis, classe C; ce dernier se rappellera longtemps sa première visite au Ready. Score:

Club Ready	5
Club Saint-Louis	1

Que les vaincus d'hier ne se découragent pas et sachent prendre leur défaite en sport, comptant sur une revanche à la prochaine rencontre.

A Saint-Henri, le club local se mesurant avec le Royal. Résultat:—

Saint-Henri	2½
Royal	1½

VERGER AURA UN ADVERSAIRE DE SA TAILLE

Tommy McCarthy qui lui fera face mercredi est un poids moyen qui a fait sa marque

Le Club Canadien ne semble pas vouloir donner de répit au pugiliste français Verger. A peine celui-ci est-il sorti d'une rencontre assez ardue avec Tim Logan qu'il l'oppose sans tarder à un autre cogneur américain bien connu: Tommy McCarthy, de Brooklyn. Ce dernier n'est pas le premier venu, et Viger pourra se réclamer d'avoir triomphé d'un adversaire haut coté s'il réussit le coup comme il l'a si bien fait la semaine dernière. Le Français ne demande pas de sympathie de la part des promoteurs canadiens, mais exige tout simplement que le rival que l'on a trouvé pour lui ne soit pas du genre mastodonte de celui qu'il a dû rencontrer lors de son combat de débutant à Montréal. McCarthy, nous disent les annuaires de boxe, est un homme de grand avenir et son ambition d'après Robert Edgren, Curley, Masterson, etc., est de gravir rapidement le pinacle des poids-moyens pour pouvoir s'attaquer si possible à Les Darcy qui viendra prochainement en Amérique. Verger aura donc là une belle occasion de faire valoir ses capacités contre un homme plus au poids que son premier adversaire local. Les Canadiens-français de Montréal ont confiance que Verger ne se fera pas "verger" par ce deuxième Américain. Il leur faut une autre victoire. En semi-finale, nous verrons mercredi prochain Kid Burns contre l'Italien Marino, de New-York. Deux fougueux qui mettront tout dehors pour compter un "knock-out." On voit par là que le programme de la prochaine séance est bien fourni de grandes attractions. Les amateurs locaux sont invités à ne pas manquer cette nouvelle chance de voir de la boxe scientifique. Les billets de sièges réservés sont déjà en vente aux endroits ordinaires.

ALPH. GAGNE SERA AVEC LA CASQUETTE

Alphonse Gagné, anciennement du Royal d'Ottawa, mais qui a porté l'an dernier les couleurs de la Casquette jouera encore pour Lucien Riopel cette saison. Gagné a signé samedi et s'alignera cette saison avec Maltais, Matte, Béchard, Chamaillard, etc.

Gagné a montré la saison dernière qu'il est un précieux joueur et il saura encore rendre de bons services à l'équipe de la Casquette cet hiver. Le gérant Riopel veut avoir une équipe de champions et il est en train de la former.

Gagné jouera aussi pour le Dominion Bridge.

EXPOSITION CANINE

Les préparatifs vont grand train pour l'exposition canine qui sera tenue les 20 et 21 décembre, à la salle Stanley. La liste de prix et les formules d'entrée seront mises à la poste aujourd'hui ou demain. Elles sont toutes deux rédigées en français et en anglais et nul doute que cette innovation sera un apport considérable au succès de l'exposition. C'est la première fois, croyons-nous, qu'il sera donné à nos compatriotes de pouvoir lire en français les conditions de l'exposition. Il leur appartient donc de montrer leur appréciation en supportant la Montreal Kennel Association qui fait les frais de l'exposition et en allongeant autant que possible la liste des exposants.

On peut obtenir toutes les informations nécessaires du Dr Villeneuve, M.V., 266, rue Craig est. Téléphone Main 1398.

CLUB BEAVER

Le club de hockey Beaver s'est organisé ces jours derniers avec les officiers suivants: Président, Donat Filteau; vice-président, René Tremblay; secrétaire-trésorier, Edouard Lachance. Les autres membres sont: Jos. Dorfmen, E. Jobin, M. Dwane, Jos. Neveu, Maurice Ethier, Remi Doyle. Le Beaver voudrait jouer dans la Ligue Spalding senior. Jos. Matte, le joueur bien connu, a été nommé président honoraire. Le club jouera ses parties au rond Dixon.

3 "LEADERS" LES BIERES PORTERS ET Extrait de Malt DOW

Les consommateurs ne pouvant acheter de leur dépositaire local les marques Dow, peuvent s'adresser au "Département des Commandes par la Poste", 38 Carré Chaboillez, Montréal.
yw 151-n

FUMEZ LE HEROS
TABAC à PIPE
PUR CANADIEN
HAVANE ET QUESNEL FERMENTES

LES JOUEURS SE METTRONT-ILS EN GREVE ?

New York, 11.—L'assemblée de la Ligue Internationale s'est ouverte aujourd'hui, et celle de la Ligue Nationale aura lieu demain. La Ligue Internationale va adopter une échelle double, comprenant 11 parties. Cette échelle se terminera le 5 août et sera suivie d'une série de 48 parties avec les clubs de l'American Association. Il est pratiquement certain qu'il n'y aura pas de changement dans le circuit de l'Internationale. On avait annoncé que Montréal devait se retirer, mais Sam Litchtenhein a décidé de rester dans la ligue une autre année encore.

L'on voudrait ouvrir la saison le 12 avril.

Il est fort possible que les joueurs de la Ligue Internationale et autres ligues mineures se mettent en grève pour obtenir ce qu'ils réclament: leurs dépenses de voyage et leur salaire pendant qu'il sont malades ou incapables de jouer à cause d'accident. La fraternité des joueurs a présenté ces réclamations aux magnats. Cependant, comme plusieurs clubs ont perdu de l'argent ces années dernières, il est possible que les magnats verraient sans regret, les joueurs se mettre en grève et tiendraient leurs parcs fermés la saison prochaine.

CLUB NAUTIQUE CHATEAUGUAY

Ce soir, à 8 h. 30, assemblée du club nautique Châteauguay aux salles du Club Canadien, 350 Lagauchetière est. Tous les membres sont priés de se rendre sans autre invitation.

LA FANFARE DU 65e AU JUBILEE

Lucien Riopel, gérant du patinoir Jubilee a engagé la fanfare du 65e régiment pour faire de la musique à cet établissement. La fanfare de notre populaire régiment donnera un joli programme tous les soirs.

MATCH DE POOL

Match de pool de cent billes ce soir, au Cercle Paroissial de Verdun entre Henri Charlebois et Emile Morin.

LE 163ème EN ANGLETERRE

(Spécial à La PRESSE).

Ottawa, 11.—Il est officiellement annoncé par le censeur en chef de la presse que deux bataillons de la province de Québec sont arrivés en Angleterre, après un heureux voyage. Ce sont: le 163e bataillon canadien-français qui était aux Bermudes depuis quelques mois et le 5e bataillon Pionniers, de Montréal. Aussi un détachement pour l'artillerie et la marine.

FAITS AU CANADA

ROYKRAFT

FAUX COLS TOOKE
15 CENTS CHACUN
TOOKE BROS. LIMITED
FABRICANTS, MONTREAL
28-l,M,s,n yw

La quantité et la qualité chez Broidy's

Certains magasins s'occupent surtout des gens très chics — d'autres font exclusivement un commerce 'bon marché" — d'autres encore font un peu deux et pas beaucoup de l'un et de l'autre.

Broidy's s'occupe de la foule — de la masse et de la classe — du peuple et des gens bien — des riches et des pauvres — des parvenus et de ceux qui le deviendront.

Il n'y a pas de distinction de classe chez Broidy's.

Nous recevons également bien celui qui a son rouleau de billets de banque et celui qui a son enveloppe de paie — l'homme de profession et l'ouvrier.

Et nous avous des complets pour les deux, à des prix à la portée de toutes les bourses et à tous les points de vue, variant en qualité suivant le montant que vous débourserez, mais offrant à tous les prix un plus grand choix de modèles et de tissus, et parfois plus jolis dans la confection que vous pourrez avoir pour le même montant dans les autres magasins.

$15, $18, $20, $25

POUR NOS COMPLETS ET NOS PARDESSUS.

VETEMENTS BROIDY'S QUALITE
Rues St-Pierre et Craig

NOUVELLES DE QUEBEC

(Du correspondant de la PRESSE)

Québec, 11.—Le soldat Caron, demeurant rue de la Reine, a été blessé au front, sur la Somme. C'est ce qu'annonce une dépêche d'Ottawa reçue par sa famille.

* * *

Madame Adélard Turgeon, épouse du président du conseil législatif, a donné un dîner vendredi en l'honneur de sir Wilfrid Laurier.

* * *

M. O.-R. Kromley, qui fut durant plusieurs années inspecteur en chef de la banque British North America, vient d'être nommé surintendant des branches de l'est. Il est entré en fonctions la semaine dernière.

* * *

Les pompiers ont été appelés samedi pour éteindre un commencement d'incendie chez M. A.-C. Routhier, bijoutier, dans la côte de la Montagne. Les dommages ne sont pas considérables.

BANQUET DE MUTUALISTES

Demain soir, à la salle Mont-Royal, 817 rue Mont-Royal-Est, les cercles de mutualité Désormeaux, Laval, Saint-Denis, Lavallée et Saint-Stanislas, offrent un banquet à leur président, M. J.-B. Saint-Pierre, à l'occasion du 42ème anniversaire de sa naissance.

L'ACHAT DE CHEVAUX A L'ARMEE FRANÇAISE

(Spécial à La PRESSE)

Saint-Jean, 11.—MM. R.-C. O'Donnell, de Sherbrooke, et R. Grisé, de Saint-Pie, accompagnés du capitaine DeChevigny et de M. Edmond Delas, vétérinaire aime-major de deuxième classe, de la remonte de l'armée française, et non M. Meyer, tel qu'on nous faisait dire samedi dernier, sont venus à Saint-Jean, ces jours derniers, et ont acheté vingt-cinq chevaux pour la France. Ces messieurs annoncent que ce n'est qu'un commencement, et que d'autres achats suivront. Les chevaux achetés ici ont été jugés excellents pour la cavalerie, l'artillerie et les services de transport.

CIGARE "Le Cigare National"
BACHELOR
D'un arome délicieux et agréable.
Un cigare réellement bon.
de Wilson
Chaque cigare "Bachelor" BACHELOR est étampé comme ci-dessus 73B
ANDREW WILSON & Co LIMITED TORONTO ET MONTREAL

Pardessus pour Hommes

ELEGANTS, DURABLES, PAS CHERS

(Satisfaction garantie)

Rien n'habille mieux qu'un beau pardessus de fourrure. C'est aujourd'hui un vêtement indispensable à tout homme, quelle que soit sa situation dans le monde.

Les nôtres, qui sont en peaux de tout premier choix, d'un fini et d'une coupe irréprochables, sont reconnus les meilleurs et les plus élégants,et leur incroyable bon marché les met à la portée de tous.

Si vous voulez un beau et bon pardessus, venez voir les superbes modèles que nous exposons par centaines en ce moment.

Nous vendons aussi les pardessus en drap, — fourrés ou non fourrés, — avec collet de fourrure. Notre assortiment est considérable et offre un choix merveilleux aux acheteurs.

CADEAUX DE NOEL ET DU JOUR DE L'AN

N'oubliez pas, Messieurs, qu'une fourrure est le cadeau rêvé par toute femme.

Nous avons une collection vraiment merveilleuse de petits articles, — tours de cou, manchons, etc. — de modèle exquis, et pas chers du tout.

Venez nous voir.

MAGASIN OUVERT TOUS LES SOIRS.

Chevs Desjardins & Cie Limitée

130, RUE SAINT-DENIS.

L'HISTOIRE DU CHATEAU DE RAMSAY

Une conférence de M. L.-R. DeLorimier, à la Société Saint-Jean-Baptiste.

AU MONUMENT NATIONAL

La Société Saint-Jean-Baptiste a repris hier soir au Monument National, la série de ses séances récréatives et instructives. M. Louis-Raoul Delorimier a été le conférencier de la soirée et l'on a exécuté en plus un excellent programme musical.

M. Delorimier a fait l'historique du château Ramsay, et de ses occupants depuis les premiers temps du Canada. Dans un rêve, un étudiant voit défiler devant lui tous les principaux personnages du pays: Champlain, Maisonneuve, Talon, Montcalm et Lévis défilent à tour de rôle, puis viennent les Récollets, les Jésuites, Jeanne Mance, Marguerite Bourgeois, etc, etc., et tous apparaissent dans leurs uniformes éclatants, obéissants aux coutumes de leurs temps.

La conférence a été fort appréciée par le public nombreux qui y assistait.

La prochaine conférence sera donnée par M. Montpetit.

CHEZ LES GRANDS

Londres, 11.—On annonce que le comte Curzon de Kedlestone, ancien vice-roi de l'Inde, épousera Mme G.-E. Duggan, fille d'un exministre des Etats-Unis au Brésil.

L'Abatage des Veaux—On apporte toutes sortes d'excuses pour expliquer la cherté du boeuf, la plus plausible étant la prétendue demande dont le veau est l'objet — "on tue les veaux qu'on devrait laisser profiter pour faire du boeuf". Vous ne pouvez avoir du boeuf si vous le mangez en "veau", mais vous pouvez avoir **Shredded Wheat Biscuit** qui contient plus de vrais éléments nourrissants que le boeuf et qui coûte beaucoup moins cher. Shredded Wheat Biscuit est le blé entier cuit à la vapeur, concassé et rôti. Mangez-en à la place de la viande pendant dix jours, et vous verrez comme vous vous sentirez beaucoup mieux. Sain et fortifiant à n'importe quel repas avec du lait ou de la crème ou combiné avec des fruits. Fait au Canada.

NOUVELLES OUVRIERES

Les barbiers organisés de Montréal, patrons comme employés, sont d'accord, pour organiser un grand banquet en l'honneur du règlement de la fermeture des salons de coiffure, à 8 heures p.m. qu'ils viennent pratiquement d'obtenir de la Législature de Québec. Ce banquet aura lieu vers la fin de janvier prochain, ou le commencement de février. Cette manifestation sera, pour le monde du travail, l'événement de la saison, et marquera une date mémorable dans l'histoire de la profession du barbier, dans cette ville.

A la dernière assemblée de l'Association des maîtres barbiers, le 4 courant, à la salle Saint-Joseph, sous la présidence de M. F.-V. Hick, il fut résolu de nommer un comité de cinq membres, qui devra travailler, conjointement avec les comités des unions locales No 455 et No 659, des Employés barbiers, à organiser ce banquet. Ce comité est composé de MM. F.-V. Hick, J.-A. Rousseau, J. Bédard, E. Tarrante et E. Provost. A ce propos, le secrétaire de l'Association des maîtres barbiers invite les trois exécutifs, ainsi que les membres des comités du banquet des trois organisations à se réunir d'urgence, ce soir, 11 décembre, à 8 h. 30, au No 198 rue Sainte-Catherine Ouest, à l'effet d'arrêter les dispositions préliminaires pour organiser le banquet, et aussi pour s'entendre sur la ligne de conduite à suivre dans les démarches qui vont être faites auprès des autorités municipales, au sujet du règlement à adopter pour la fermeture à 8 h. p.m. des salons des barbiers.

A cette même assemblée, l'Association des maîtres barbiers de Montréal a décidé d'inviter les maîtres barbiers de la ville de Québec à s'organiser, et leur a fait adresser 100 copies de sa constitution, ainsi que des blancs d'applications. La prochaine assemblée aura lieu le 15 janvier 1917 pour procéder à l'élection des officiers.

* * *

Le club Duvernay continue sa campagne contre les accapareurs. A la dernière assemblée de ce club, à la salle Mont-Royal, le président, M. P. Davril, a déclaré que tant que les propriétaires des entrepôts frigorifiques empêcheront les denrées alimentaires de s'écouler librement sur les marchés publics, et les accapareront, le club ouvrier Duvernay ne cessera pas de protester. "Ni le gouvernement, a dit M. Davril, ni les accapareurs n'ont le droit de s'emparer des denrées nécessaires à la vie pour les mettre en entrepôt, dans le but de faire hausser les prix." Le président fit observer, en passant, que le club ouvrier Duvernay est la seule organisation qui ait demandé à faire ouvrir les portes des entrepôts frigorifiques, et il félicita le club de son initiative.

C'est samedi prochain, 16 courant que ce club donnera son "euchre et bal" annuel, à la salle Mont-Royal, 817 Mont-Royal. De magnifiques prix seront distribués et tout est organisé pour procurer à l'assistance le plaisir de passer une très agréable soirée. Le prix du billet est de 35 cents.

* * *

Les distributeurs de lait de Montréal sont en train de s'organiser en union. Hier, dans l'après-midi, environ 150 de ces vaillants travailleurs ont tenu une enthousiaste assemblée à la salle de l'Alliance Nationale, No 235 rue Beaudry à laquelle MM. J.-A. Flett, organisateur de la F. A. T., A. Bastien et autres ont adressé la parole. Les distributeurs de lait veulent demander à leurs patrons de faire leurs courses le jour seulement et non plus la nuit. Ils tiendront une autre assemblée jeudi prochain, dans la même salle.

* * *

Réunions pour ce soir, 21ème lundi du mois.

QUARTIERS DE LA CONSTRUCTION: 417 Ontario Est.

Union No 134 des charpentiers menuisiers;

Union No 349 de la Fraternité internationale des peintres;

Union No 399 de la Fraternité Internationale des peintres;

Union internationale No 317 des tailleurs couturiers d'Amérique.

QUARTIERS DES CHARPENTIERS: 276 Amherst.

Union No 1127 des employés des manufactures de portes et de châssis.

QUARTIERS DES CORDONNIERS: 1215 Sainte-Catherine Est.

Union No 428 des cordonniers de la B. & S. W. U.

SALLE ALLIANCE NATIONALE: 235 Beaudry.

Union internationale No 492 des électriciens employés sur les lignes.

SALLE LEBEAU: 777 Henri Julien.

Club ouvrier Saint-Jean-Baptiste.

Cadeaux de Noel et du Jour de l'An

Superbe petit bracelet-montre, 1 bargain $14.75
Superbe petit bracet-montre, or solide . . . . $25.00 à $100.00
Superbe petit bracelet platine et or, ornementée de diamants . . . . . $80.00 à $650.00
Jolie petite montre pour dame, filled cases, de $10.00 à $25.00
Jolie petite montre pour dame en or solide de $15.00 à $75.00
Jolie petite montre pour dame, ornementée diamants, de . . . . . $40.00 à $200.00
Montre pour monsieur, joli modèle, filled case, valeur spéciale $9.40
Autres montres pour hommes, filed case . . . $12.00 à $50.00
Autres montres pour hommes, or solide . . . $28.00 à $250.00
Jolis pendentifs fini platine . . . . . $35.00 à $75.00
Grand assortiment bagues pour dames et pour messieurs en or solide de grande nouveauté, de . . . . . $2.00 à $20.00
Autres modèles pendentifs ornementés de diamants et pierres précieuses . . . . . $75.00 à $600.00
Broches en or pour dame, grand assortiment de $4.00 à $15.00
Broches en or pour dame, ornements pierres précieuses . . . . . $15.00 à $250.00
Jolis colliers dernière nouveauté, or solide, ornementés perles, rubis, péridot, etc., de . . . . . $10.00 à $150.00
Bagues à diamant (petites), valeur spéciale $5.00
Autres valeurs bagues jusqu'à $30.00, $50.00, $75.00
1seul diamant $10.00, $25.00, $50.00
Autres valeurs jusqu'à $1,000.00
Bagues 3 diamants, grande valeur spéciale $30.00, $50.00, $75.00.
Autres valeurs jusqu'à $800.00
Boucles d'oreilles à diamant $35.00
Boucles d'oreilles de sûreté, valeur spéciale . $50.00, $75.00
Autres valeurs jusqu'à $600.00
Boutons manchettes en or, valeur spéciale $4.50
Boutons manchettes en or, ornementé diamants $18.00 à $100
Boutons manchettes en or, ornementé perles . $8.00 à $15.00
Assortiment des plus complets en bijoux de tous genres, gold filled, prix convenant à toutes les bourses—Broches, pendentifs, boucles d'oreilles, Lavallières, boutons manchettes, etc., prix variant . . . . . $1.00 à $5.00
Cabinet coutellerie, 104 morceaux, prix spécial . . . $57.00
Assortiment extraordinaire verres taillés, argenteries, coutellerie, horloges, porte-bijoux, bronzes, marbres, etc.

HENRI SCOTT
BIJOUTIER-OPTICIEN
479 Sainte-Catherine Est

Réception

Le maire, les échevins et les commissaires donneront une réception à l'hôtel de ville, à 3 heures p.m., mercredi le 13 décembre 1916, en l'honneur de Leurs Excellences le Gouverneur-Général et Lady Devonshire.

Les citoyens en général sont cordialement invités à y assister. Leurs Excellences seront reçues dans la salle du Conseil, et tous les citoyens qui désirent leur être présentés devront se pourvoir d'une carte de visite qu'ils devront remettre à l'aide-de-camp avant d'être présentés.

Les citoyens sont instamment priés de quitter la salle du Conseil après avoir été présentés, afin d'éviter l'encombrement et la confusion.

L.-O. DAVID,
Greffier de la Cité.

Hôtel de Ville,
Montréal, 9 décembre 1916.

CAUSERIE SUR LA DEMOCRATIE

M. E.-F.-B. Johnston, de Toronto, traite ce sujet au club de Réforme.

L'APRES-GUERRE

Au cours d'un discours prononcé au club de Réforme samedi après-midi, M. E.-F.-B. Johnston, C.R., de Toronto, a annoncé qu'il ne serait pas candidat à l'élection partielle de Toronto contre le ministre de la milice, l'honorable A.-E. Kemp. En l'absence du président, M. S.-W. Jacobs présidait. M. Johnston a dit que la guerre ne finirait pas par une grande victoire, mais par l'épuisement de l'une des parties. Il a défini la démocratie, le plus grand bien au plus grand nombre. Il a ajouté qu'en dépit de ses chemins de fer, l'Allemagne n'avait pas réussi à prendre Paris en deux semaines. Londres en quatre et Montréal en six.

L'orateur a comparé le Canada démocratique et l'Allemagne autocrate, depuis 1867. L'Allemagne, a-t-il dit, a été réduite presque au servage tandis que le Canada était heureux.

Après la guerre viendra une période de dépression et le Canada doit être prêt à y faire face par une politique énergique. Il y a place ici pour un million d'émigrants annuellement pendant cinquante ans.

LAWRENCE, MASS.

Lawrence, Mass. — Le grand bazar sous le patronage de la paroisse Sainte-Anne, organise pour réduire la dette de la paroisse, s'est terminé samedi dernier, et le succès a dépassé toutes les espérances.

MAL DE TETE NEVRALGIQUE LANCINANT GUERI. DISPARITION INSTANTANEE DES TERRIBLES ELANCEMENTS DANS LA TETE

Ce merveilleux liniment curatif n'échoue jamais.

FRICTIONNEZ AVEC NERVILINE

La névralgie promptement guérie est deux fois ou plutôt dix fois guérie. Les petites douleurs de névralgie deviennent de fortes douleurs ; mais, en dix minutes, Nerviline soulage les plus cruelles. Une simple application même enlèvera la congestion des nerfs qui cause la douleur. "Nerviline" pénètre profondément dans les tissus malades, atteint la source de l'inflammation qu'elle détruit complètement. Chaque goutte de Nerviline a sa valeur comme tue-douleur et son efficacité par excellence consiste dans le fait qu'elle pénètre tout entière jusqu'à la dernière goutte. Nerviline n'est pas une préparation graisseuse, et son pouvoir contre la douleur est au moins cinq fois plus grand que celui des remèdes ordinaires.

NERVILINE

Nous garantissons que Nerviline guérira la névralgie — non seulement elle soulagera, mais elle guérira sûrement et permanemment. Précisément de la même manière elle guérira le lumbago, la sciatique, la raideur des articulations et le rhumatisme.

Servez-vous de Nerviline pour chasser toute douleur des muscles et des nerfs. Une grosse bouteille à la maison réduit la note du médecin. 25c la bouteille. Chez les pharmaciens partout ou de Catarrhozone Co., Kingston, Canada. (ann)

LA SOCIETE ITALIENNE DE SECOURS MUTUELS

Voici le résultat des élections de la Société italienne de secours mutuels, qui ont eu lieu récemment:

Président, M. Paris Castracano

M. P.-C. COSTO, président de la société italienne.

dit Costo; vice-président, M. Pietro Adami; trésorier, M. B. Adducchio; secrétaire des finances, M. V. Carli; secrétaire-correspondant, M. A. Funaro; conseillers: MM. L. Mauri, A. Moalli, T. Pizzacalla, G. Caporicci et A. Milo; porte-drapeaux, MM. G. Dini et G. Spaziani; membres du comité: MM. A. Berardo, U. Benedetti et le docteur L.-A. Gagnier; reviseurs des comptes: MM. U. Dini et M. Pisardi; commissaire-ordonnateur M. L. Cerutti.

Rochester, N.Y. —Charles Lévêque, âgé de 45 ans, est décédé à sa résidence, 13 rue Lafayette,après une longue maladie. Le défunt était natif du Canada mais demeurait à Rochester depuis 33 ans. Une épouse et six enfants lui survivent.

Chaque morceau de fer forgé dans les fabriques de Munitions est un chaînon forgé dans la puissante chaîne de défense protégeant notre Empire.

Chaque obus fourni aux Alliés contribuera à leur victoire, et empêchera le progrès de l'ennemi.

Nos soldats et nos marins font le sacrifice de leur vie pour nous conserver tout ce qui nous est cher.

L'ouvrier travaillant aux munitions accomplit une oeuvre dont le mérite est presqu'égal à celui des combattants.

Chaque Obus est un Sauveur de Vies

MARK H. IRISH,
Directeur du Travail des Munitions,
Commission du Service National,
Canada.

W

AMUSEMENTS

NATIONAL FRANÇAIS
"LE SCANDALE"
COMEDIE — 4 actes — BATAILLE.
Matinées : Mardi, Mercredi, Jeudi, Samedi. Est 1736. 32—5 E

PRINCESS CE SOIR A 8.15
"THE GIRL FROM BRAZIL"
Le plus grand succès musical, avec la troupe d'origine de N.Y.
Soirs, 50c à $2. Mat. samedi, 50c à $1.50. Matinée populaire mercredi, 25c à $1. E

THEATRE
CANADIEN - FRANÇAIS
Cette semaine
LA FILLE DU TAMBOUR-MAJOR
OPERA COMIQUE
M. Roberval, Mme Dorgeval, etc.
33-5 E

ORPHEUM—Vaudeville
Première tournée de vaudeville.
2.15 p.m. — Tous les jours. — 8.15 p.m.
DAVID SAPIRSTEIN
l'éminent pianiste Russe.
7—AUTRES NUMEROS—7
33-5 E

Dames en matinées, 10c
GAYETY
BURLESQUE.
2.15—AUJOURD'HUI—8.15
WALDRON'S BOSTONIANS
avec FRANK FINNEY. 33—5 E

FRANÇAIS
International Four. Cinq autres actes. Cinq primeurs de vues animées. Trois représentations à deux, sept et neuf heures. Prix: matinées, 10-15 cts. Soirées, 10-15 et 25 cts. Nouvelle représentation le jeudi. 33-5 E

Théâtre CHANTECLERC
HAINE ET AMOUR
ou LA GRANDE MARNIERE, comédie dramatique en 8 tableaux de Georges Ohnet. Principaux tableaux: La rencontre, le meurtre, les deux ennemis, coeur de femme, l'amour triomphant.
11,13,14 E

RIALTO
395 St-Laurent, près Ste-Catherine.
Aujourd'hui et demain BARNEY BERNARD
Le fameux comédien juif dans "A PRINCE IN A PAWNSHOP".

FAMILY THEATRE
1374 Notre-Dame ouest.
Comédie Musicale
Vaudeville et
Vues Animées
Tous les jours, de 1 à 5 et de 7 à 10.30
Matinées : 10c. Soirées : 10c, 15c
PROGRAMME SPECIAL
DIMANCHE 26—23

REGENT
Coin avenues du Parc et Laurier
AUJOURD'HUI, DEMAIN, MERCREDI
La vue qui expose la vérité
"IDLE WIVES"
Autres vues récentes.

CE SOIR 8.30 heures. AU MAJESTY'S
Symphonie de New-York
Il reste de bons billets, 75c à $2.50
Aujourd'hui chez Archambault et ce soir au théâtre. E

AMUSEMENTS

St Denis
Rue St-Denis, près Ste-Catherine.
Représentation sans interruption de 1 hr. à 11 hrs p.m.
Les Irish Canadian Rangers
viendront au théâtre en corps cet après-midi et les recettes jusqu'à six heures leur seront données comme cadeau de Noël.
Pauline Frederick
paraît dans "Nanette of the Wilds" à 1-3-5-7 et 9 p.m.
Le programme comprend aussi la visite du Roi George en France et "Monkey Comedy".
"Le St-Denis est le théâtre du jour".

PASSE-TEMPS
LUNDI, MARDI, MERCREDI
JESSE-L. LASKY présente
MAE MURRAY dans
LA LABOUREUSE
en 5 parties.
JEUDI, VENDREDI,
Mme OLGA PETROVA
dans son plus grand triomphe,
JOUANT AVEC LE FEU
33-3 E

CONNAUGHT
EN FACE DE GOODWIN
AUJOURD'HUI
et toute la semaine
VISITE DU ROI GEORGES AU FRONT
en 3 parties.
EN PLUS DU PROGRAMME ORDINAIRE.
Pas de hausse dans les Prix.
E

NEW GRAND THEATRE
St. Catherine West, at Bleury St.
Aujourd'hui, Mardi et Mercredi, Mlle
BILLIE BURKE
dans GLORIA'S ROMANCE. Le chapitre de cette semaine est intitulé "A PERILOUS LOVE" aussi MABEL TALIAFERRO dans "THE DAWN OF LOVE". E

Ne soyez pas Embarrassé

lorsque vous êtes invité à danser. Vous pouvez apprendre en cinq leçons particulières avec le PROFESSEUR LAING ou votre argent sera remis. CLASSES DE COMMENÇANTS CE SOIR A 8 HEURES. Plus de 20,000 élèves satisfaits à Montréal.
Leçons particulières tous les jours à toute heure—classes le lundi et le mercredi à 8 p.m. Réunion le mercredi à 9 p.m.
The Auditorium Studios
229 ONTARIO OUEST,
(2 portes à l'ouest de Bleury) E

ACADEMIE ROYALE CANADIENNE DES BEAUX-ARTS
EXPOSITION DE PEINTURES
Sculpture, dessins d'architecture, etc., à la GALERIE DES ARTS, 679 rue Sherbrooke ouest, angle de la rue Crescent, à partir du 17 novembre jusqu'au 16 décembre. Admission 25c. Le lundi et le jeudi soir de 8 à 10 heures, 10c. Gratis le lundi et le samedi après-midi, et le jeudi de 10 à 6 p.m.
14-1,M,v E

CHEMINS DE FER

CANADIAN NORTHERN
UN CHANGEMENT D'HORAIRE
sera mis en vigueur
LUNDI, LE 11 DECEMBRE 1916
Pour toutes informations s'adresser à l'agent des billets en ville, 230 rue Saint-Jacques ou au guichet des billets à la gare, rue Sainte-Catherine Est. 27-7

CHEMINS DE FER

"The D.A.H." La plus courte. La plus rapide et la meilleure Ligne de
MONTRÉAL à NEW YORK
TRAINS EXPRESS RAPIDES TOUS LES JOURS
De la gare Bonaventure au Terminal du Grand Central, New York.
9.00 A.M. Train express rapide quotidien. Wagon-salon direct en acier de Montréal, à Albany et New York, arrivant à Albany à 4.20 p.m. et New York à 8.40 p.m. Wagon-buffet de Montréal à Albany et New York.
8.30 P.M. Limited quotidien. Wagons-lits directs en acier, éclairés à l'électricité, de Montréal à Albany et New York, arrivant à Albany à 4.05 a.m. et New York à 7.26 a.m. Les passagers peuvent rester dans le wagon-lits, à Albany jusqu'à 7.00 a.m.
On peut se procurer des billets et lit pour Pullman aux bureaux des billets de la D. & H., 286 rue Saint-Jacques. Téléphone Main 5893 et Main 7371, au bureau des billets du Grand-Tronc, 122 rue Saint-Jacques, à la gare Bonaventure et au bureau des billets de l'Hôtel Windsor. 275—1,M—n

Les enfants pleurent pour avoir le
CASTORIA
DE FLETCHER

Articles de Cou pour Noel chez Murphy

UN SUPERBE ASSORTIMENT DE MODELES

Tous de gentils petits articles—véritables rêves de beauté—en une profusion de styles, tous marqués aux prix modiques de Murphy.

Jolies et attrayantes nouveautés en boîtes de fantaisie, à partir de 1.00 à 10.00 chacune.

Collets en crêpe Georgette avec belle garniture en dentelle guipure, à 1.00.

Collets ronds en crêpe Georgette, avec point d'ourlet et belle bordure, 1.00.

Collets en satin, lavable, 1.00.

Grands collets ronds en crêpe Georgette, avec fronce plissée, genre matelot en arrière; collets en crêpe Georgette avec large bordure en dentelle guipure; collets en satin blanc avec remplis, point d'ourlet; collets en crêpe Georgette avec plis souples dans le dos et bordure de couleur mais. Tous marqués à, chacun **1.25**

Collets en crêpe Georgette, dans tous les styles, collet et poignets en crêpe Georgette à point d'ourlet, collet en crêpe Georgette brodé à la main, collets en drap fin.

Fichus en tulle avec fronce plissée, guimpes en organdi avec grand collet, collets en crêpe Georgette brodés, fichus en dentelle orientale, collets en crêpe de Chine. Tous marqués à 1.50 et 1.75.

Parures de collet et poignets en crêpe Georgette et chemisettes en crêpe Georgette avec devant plissé et collet à point d'ourlet. Collets en crêpe Georgette ronds ou genre matelot, chemisettes en tulle dans de nombreux modèles, collets en drap fin blancs, gris ou pourpre, parures de collet et poignets en satin, fichus en tulle et chemisettes en dentelle. Prix 2.00 à 3.50 chacun.

Fichus en crêpe Georgette brodés à la main, collets en drap fin brodés à la main, collet et fichu en crêpe Georgette avec dentelle filet, collets en satin dans de nouvelles formes, chemisettes en drap fin et satin combinés, collets droits en tulle et dentelle avec boucle de soie et bord picot, parures de collet et poignets en crêpe Georgette brodées à la main. Prix 4.00 à 7.50 chacun.

Fichu en crêpe Georgette avec devant brodé à la main et bord en fine dentelle, parure de collet et poignets en drap fin blanc avec dessins de fleur brodé à la main, guimpes de cou hautes en tulle ou dentelle, chemisette en drap fin blanc et crêpe Georgette rose pâle, grands collets en crêpe Georgette avec dessin brodé à la main, en acier. Prix 7.50 à 10.00 chacun.

QUELQUES NOUVELLES JUPES EPATANTES

Grande Variété de Modèles, de 10.00 à 20.00

Ces nouveaux arrivages de jupes vous intéresseront beaucoup. Il y a une grande variété:—quadrillés de fantaisie, tweeds rayés, drap Nigger Head, toutes de modèles importés. Les jupes favorites les plus nouvelles sur la 5ème avenue, à New-York. Quelques-unes sont à ceinture ajustable et finies avec gros boutons en nacre fumé, modèles larges et amples. Elles sont de couleurs rouge et vert, très recherchées pour porter avec un manteau en fourrure. Prix . . . . . **10.00 A 20.00**

Manteaux d'Hiver Caoutchoutés pour Dames

En velours doublé de caoutchouc à côtes. Ce sont des manteaux confortables pour l'automobilisme et la promenade. On les offre dans deux nuances tan et vert myrte. De longueur complète, jupes très amples et manches kimonos. Ce sont des manteaux que nous avons déjà vendus de 18.50 à 25.00. Notre prix **15.00**

Robes de Toilette en Soie Irlandaise pour Dames à 4.75

Ces robes sont confectionnées en soie japonaise, de toutes grandeurs, 34 à 46 de buste. Couleurs: noir, marine, brun, rouge, hélio, azur, rose pâle. Elles ont été confectionnées dans notre propre atelier et en conséquence vous aurez des robes bien larges autour des hanches. Elles sont toutes doublées en soie et avec corde et gland noués à la ceinture. Prix . . **4.75**

BAZAR DE NOEL DE MURPHY

DES MILLIERS DE POUPEES ET JOUETS POUR LES ENFANTS

Que donner à la mère ou au père, au frère ou à la soeur, pour Noël ? C'est là tout un problème, mais facile à résoudre par une visite à notre bazar.

Les cadeaux sont étalés sur des tables et disposés de façon à rendre le choix prompt et facile.

TABLE (1)—Chics petits tabliers à thé et bonnets de boudoir, magnifiquement garnis de délicate dentelle et de jolis rubans, dans une boîte à dessin de gui pour cadeau. . . . . **.75 et 1.50**

TABLE (2)—Magnifiques longueurs de soies de fantaisie importées pour blouses, toutes les couleurs, dans une jolie boîte à dessin de gui. **1.98**

TABLE (3)—Jolis petits cadeaux pour le cher bébé—Chaussettes, jolies petites pantoufles tricotées, mitaines, gilets et tricots de laine, tous dans de jolies boîtes à cadeaux. . . . . **.35, .50, .75, 1.00, 1.50**

TABLE (4)—Magnifiques cravates à bout flottant, grand choix de couleurs, en fines soies et en jolis satins, dans de jolies boîtes à dessin de gui pour cadeaux de messieurs. Spécial. **.50**

TABLE (5)—Belles chaussures, modèles pour le repos et la chambre à coucher, en feutres fins et en cuirs fantaisie, aussi tricotées à la main en laine et en soie, toutes les couleurs et pointures, dans de jolies boîtes à cadeaux. . . . . **.99 à 2.75**

TABLE (6)—Petits sachets triples en soie, parfums assortis, noués de ruban avec jolie fleur, dans belle boîte. . . . . **.50**

TABLE (7)—Sac à couture modèle de New-York, artistiquement fait de magnifiques rubans. C'est notre offre principale. Spécial. . . . . **.79**

TABLE (8)—Magnifiques blouses de soie pour dames, en soie japonaise de bonne qualité, unies et à rayures, ainsi qu'en fine marquisette, toutes les grandeurs. Dans une jolie boîte à dessin de gui. **2.95**

TABLE (9)—Le plus nouveau cadeau pour femmes est une bonne longueur de kimono en véritable crêpe japonais, de 5 verges, 31 pouces de large. Fait une magnifique boîte à cadeau. **1.50**

TABLE (10)—Grosse poupée de genre, faite de matériaux incassables partout, avec escarpins, corps recouvert en drap, articulée aux hanches et aux épaules, habillée d'une robe de guingan uni et quadrillée, joliment garnie, hauteur, 13½ pouces. **.98**

Le Magasin des Mouchoirs pour Noël. *The John Murphy Company Limited* **Veuillez emporter les petits paquets.**

DE PART ET D'AUTRE ON LUTTE FERME

Une délégation ouvrière combat la prohibition devant Sir Lomer Gouin.

LES PROHIBITIONNISTES

(Du correspondant de la PRESSE)

Québec, 11. — Une délégation composée de plusieurs chefs ouvriers de Montréal s'est présentée samedi avant-midi auprès de Sir Lomer Gouin pour s'opposer à l'établissement de la prohibition des boissons enivrantes.

Sir Lomer Gouin a reçu cette délégation peu après avoir reçu une autre délégation de citoyens protestants de Québec qui ont réclamé la prohibition.

MM. J.-T. Foster, G. Francq, A. Mathieu, J. McClennan, de Montréal, et W. Coughlin, de Toronto, se sont fait les porte-parole des délégués, qui étaient au nombre de dix-sept.

Les délégués ont protesté contre les prohibitionnistes qui sont venus réclamer la prohibition au nom de la classe ouvrière, prétendant parler au nom des ouvriers et vouloir les protéger malgré eux contre les dangers de l'alcoolisme. Ils les qualifient de "pink tea savers."

Lors de l'entrevue de la délégation prohibitionniste féminine de la semaine dernière avec le premier ministre, l'une des déléguées a déclaré que Montréal était le dépotoir des ivrognes et que, sur 10,000 familles secourues par le Fonds Patriotique, on a constaté 439 cas d'intempérance.

Ces délégués ouvriers ont répondu que cette assertion est injurieuse et injuste; d'après ces mêmes chiffres, on voit que la proportion des cas d'intempérance, par rapport au nombre des familles secourues par le Fonds Patriotique, est à peu près de quatre pour cent.

Les délégués ont nié aux délégations féministes ou autres le droit de parler au nom de la classe ouvrière.

M. W. Coughlin, vice-président provincial du Congrès Ouvrier du Canada, pour la province d'Ontario, s'est joint aux délégués montréalais pour venir édifier le gouvernement de Québec sur les piètres résultats obtenus par la prohibition dans l'Ontario. Il dit que cette mesure est loin de donner les résultats satisfaisants qu'on en attendait et que l'intempérance règne plus que jamais dans la province soeur.

Sir Lomer Gouin a demandé à M. Coughlin comment il se fait que, d'après les statistiques officielles, il y a aujourd'hui moins d'arrestations pour ivresse dans l'Ontario qu'il n'y en avait avant la prohibition.

A cela M. Coughlin a répondu que cela s'explique par le fait que les gens ne vont plus boire dans les hôtels, mais qu'ils s'enivrent chez eux.

Le premier ministre a assuré les délégués qu'il prendrait bonne note de leurs observations.

ASSOCIATION DE COUTURE A MONTREAL

L'association de Couture de Montréal tiendra sa réunion annuelle dans la salle Stevenson Hall, rue Drummond, près Sherbrooke, jeudi et vendredi, les 14 et 15 courant. Les dames en tête de liste sont priées d'envoyer leurs paquets pour le 14. La distribution ne se fera que le 15. Madame Rolland, présidente de la section française rappelle à toutes les dames canadiennes françaises l'utilité de cette oeuvre, et les engage avec instances à se rallier à une aussi belle cause. Comme nous l'avons dit déjà, les dons ainsi recueillis sont divisées entre nos principales oeuvres, et les institutions canadiennes-françaises n'ont toujours eu qu'à se louer de la générosité dont l'Association de couture a fait preuve à leur égard. Aussi est-ce un véritable devoir pour nous de collaborer au succès de cette belle oeuvre philanthropique.

CONDOLEANCES

A une assemblée spéciale de la Chorale Saint-Louis de France, tenue le 10 décembre 1916, il a été proposé par M. Pierre Desforges, et secondé à l'unanimité, que :

L'Association Chorale a appris avec un vif regret, la mort de M. A. Villeneuve, gendre de son dévoué président, Monsieur F.-C. Larivière.

Elle prie la famille de bien vouloir accepter, en cette douloureuse circonstance, l'expression de sa plus vive et plus sincère sympathie.

L'Association Chorale Saint-Louis de France.
J.-A. BLANCHARD,
Secrétaire.

Ne SOYEZ plus FATIGUE! TONIFIEZ-VOUS! ENGRAISSEZ!

Une fois que vous aurez commencé à faire usage du nouveau remède pour le sang, vous reviendrez vite à la santé

Vous êtes nerveux et inquiet.
Votre appétit est nul.
Le sommeil est lent à venir.
Ce qui est pire, vous êtes maigre et épuisé.
Votre travail doit être fait, mais d'où vous viendra de la force ?
Rendez votre sang nutritif et vous aurez beaucoup de force.
Votre seul espoir c'est Ferrozone, un remède qui fait du sang tout de suite, le purifie et l'enrichit. Il aiguise l'appétit, fait digérer les aliments et fournit de la nutrition pour reconstituer tous les tissus de l'organisme.
Ferrozone fait des muscles et des fibres nerveux, augmente votre poids, infuse dans votre organisme une réserve de force qui défie la fatigue ou l'épuisement quelle que soit sa cause.
Pour les hommes qui peinent et travaillent, pour l'homme de bureau, le ministre du culte, l'instituteur — Ferrozone leur redonnera une vigueur mentale nouvelle et une santé robuste.
Pour les fillettes qui grandissent, les femmes de tous les âges—il n'y a pas de tonique plus efficace. En vente à 50c la boîte chez tous les marchands ou directement par la poste de The Catarrhozone Co., Kingston, Ont. (ann)

Dans la vie au grand air ou à une réception du soir

Baker's Cocoa est également acceptable, vivifiant et délicieux.

WALTER BAKER & CO. LIMITED
Maison Fondée en 1780
Montreal, Canada — Dorchester, Mass.

27—L.M.s—n yw

AVAIT LE DOS ET LES REINS FAIBLES

Souffrait tant qu'il pouvait à peine se mouvoir dans le lit.

Quand le dos devient faible et commence à faire mal et à faire souffrir, c'est un signe certain que les reins ne remplissent pas bien leurs fonctions.

Au premier symptôme de faiblesse ou de mal de dos, on devrait prendre des Pilules de Doan pour les Reins. C'est un remède pour les reins seulement et il va droit au siège du mal.

M. Francis McInnis, Woodbine, N.E., écrit: "Je crois de mon devoir de vous faire part des merveilleux résultats que j'ai obtenus de l'emploi des Pilules de Doan pour les Reins. Depuis longtemps je souffrais de faiblesse de dos et de reins. C'est surtout la nuit que la douleur se faisait sentir, à tel point que parfois je pouvais à peine me mouvoir dans le lit. Je ne pouvais faire de travail dur. Un ami me conseilla de faire l'essai des Pilules de Doan pour les Reins. Je n'eus pas à regretter d'avoir suivi son conseil, car la douleur aux reins est disparue, j'ai le dos fort, et je puis faire n'importe quel gros ouvrage et jouir d'une bonne nuit de sommeil. Je n'ai pris que trois boîtes des pilules."

Les "Doan" sont les vraies pilules pour les reins.

Mises dans une boîte grise oblongue.

Une "Feuille d'Erable" pour marque de fabrique.

Prix: 50c la boîte, trois boîtes pour $1.25 chez tous les marchands, ou envoyées directement sur réception du prix par THE T. MILBURN CO., LIMITED, Toronto, Ont.

Spécifiez les "Doan" quand vous achetez directement de nous. (ann)

NUXATED IRON

(Fer Nuxaté)

$100.00 FORFEIT

augmente la force des personnes délicates, nerveuses, épuisées de 200 pour cent en dix jours dans plusieurs cas. $100. seront payés s'il échoue comme la chose est expliquée au long dans un long article qui paraîtra bientôt dans ce journal. Questionnez à ce sujet votre médecin ou votre pharmacien. Bryson's Ltd., The American Drug Store en ont toujours en stock. 11,13,15 k

MORT D'UN VETERAN DE LA GUERRE DES FENIENS

Nous sommes au regret d'annoncer la mort de M. Jérémie Cadieux, rentier, anciennement de Saint-Hyacinthe, arrivée à 1.30 heure, hier après-midi, à sa résidence, No 138 rue Saint-Denis.

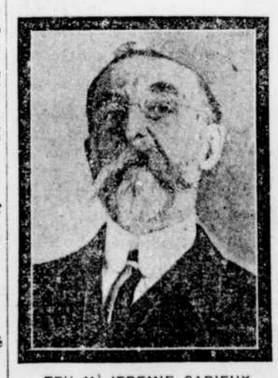

FEU M. JEREMIE CADIEUX

M. Cadieux gardait la chambre déjà depuis quelque temps, mais rien ne faisait prévoir si tôt un dénouement fatal. Il était âgé de 70 ans et était un vétéran de la guerre des Féniens.

Il laisse pour le pleurer, son épouse et deux fils: M. Arthur Cadieux, propriétaire du New York Cleaning Service et M. Adélard Cadieux, tailleur et quatre petits-fils: Rolland, Lionel, Jules et Jean Cadieux.

Les obsèques seront célébrées mercredi à 7 h. 45 en l'église Saint-Jacques. Nos sympathies.

LA DEPENSE DU CHARBON

Pittsburg, Penn., 11.—Cinquante millions de tonnes de charbon, soit quatre fois la quantité normale, ont été consumées dans le district de Pittsburgh, en 1916. La dépense de charbon sera plus grande en 1917, si le nombre voulu des ouvriers peut être obtenu.

Les enfants pleurent pour avoir le CASTORIA DE FLETCHER

Seal Brand — Marque de Commerce.

Vente d'Ecoulement d'Echantillons de Voyageurs de Manufacturiers de

FOURRURES

Nous avons toujours eu l'habitude de vendre tous les échantillons de voyageurs de la saison courante avant d'en commencer de nouveaux. A partir du 15 décembre, tout notre personnel sera occupé exclusivement à dessiner et à faire des échantillons pour la prochaine saison 1917-1918. Nous avons décidé, en conséquence, de commencer notre vente annuelle d'écoulement en vendant d'abord tous nos échantillons de ***tours de cou et manchons,*** comprenant ***martre d'Alaska, martre américaine, loup naturel, bleu et noir, renard noir, rouge et cannelle, chat sauvage naturel, opossum naturel, cannelle et bleu, marmotte-vison, rat musqué,*** etc., etc. Les prix du gros de ces articles varient de ***$15.00*** à ***$25.00*** chacun. Pour en effectuer un écoulement rapide et complet nous les écoulerons à

$9.75 chacun. Nous en écoulerons aussi un autre lot à, chacun . . . **$4.75**

La vente est maintenant commencée, et durera jusqu'à ce que tout soit vendu. Vu que nos quantités dans chaque sorte sont très limitées, nous n'avons pas besoin de vous rappeler que les acheteurs économes et avisés ne manqueront pas naturellement d'acheter les articles de $25.00 à ce prix d'occasion, et se hâteront d'en acheter. En conséquence, hâtez-vous d'être au nombre des premiers arrivés.

L'annonce de notre vente annuelle d'écoulement de manteaux échantillons de voyageurs sera publiée plus tard.

B. SILVER & CIE

FABRICANTS DE FOURRURES EN GROS
Fabricants des Fameuses Fourrures Seal Brand—Garanties.

ALBERT LUSSIER, Surintendant de la fabrique. — JOS.-A. GODIN, Gérant des ventes.

230 RUE SAINT-PAUL OUEST, — — — MONTREAL.

3ème porte à l'est de la rue St-François-Xavier.

Un Cadeau pour l'Amie

On ne saurait donner un cadeau plus agréable à la jolie petite amie qu'une boîte de chocolats Patterson (Toronto). Ce sont les chocolats les plus savoureux et la sorte pouvant seule donner satisfaction aux gens qui raffolent de chocolat. Pensez à la flamme dont s'illumineront certains yeux si vous donniez, ce soir, un cadeau aussi apprécié.

Seulement une suggestion pour le temps de Noël. Demandez à votre fournisseur de vous faire voir notre assortiment exceptionnel de chocolats de Noël dans de magnifiques boîtes à cadeaux.

"Une Question de Bon Goût".

CHOCOLATS DE **Patterson's** TORONTO

En vente dans tous les bons magasins.

N'attendez pas Davantage

Nos divers départements sont au complet, venez immédiatement faire votre choix pendant que notre assortiment est bien varié.

Ne manquez pas de venir visiter nos départements et d'acheter tout ce dont vous avez besoin, payable à raison de

Par Semaine.

Pourquoi ne pas vous habiller à la dernière mode quand vous avez l'avantage de payer à raison de

Par Semaine

Inutile d'attendre que vous ayez l'argent nécessaire, ouvrez un compte avec
LA PLUS GRANDE MAISON DE MONTREAL VENDANT A CREDIT DANS LA PLUS GRAN DE VILLE DU CANADA.

Set de fourrures en renard noir, rouge ou argenté, avec tête et queue —Manchon en forme baril, $18.00 et plus.

COHEN'S LIMITEE

569 STE CATHERINE EST, PRÈS AMHERST.
OUVERT LE SOIR. — 5IÈME PORTE D'AMHERST.

Manteau en peluche garni g'opossum noir, dos semi-ajusté, jupe à godets, $30.00 en montant.

ECHOS MONDAINS

Mlle Berthe Manseau, de la rue Saint-Hubert a passé quelques jours à Victoriaville, chez M. et Mme Paul Tourigny.

* * *

M. et Mme Emile Guyon, de Tétreaultville, ont donné dernièrement une fort jolie soirée à l'occasion de leur quinzième anniversaire de mariage. Un programme musical des mieux réussis fut exécuté. Parmi ceux qui y contribuèrent mentionnons: Mmes E. Bleau et J.-R. Charest, Mlles Quintal, Mlles Y. Mérineau, M. J. Fiset, M. Guyon, H. Guyon, MM. L. Guyon, R. Guyon, Edm. et Lucien Rochon, C. Guyon, etc. Il y avait une quarantaine d'invités.

* * *

M. Georges Coutu, notaire, passe quelques jours à Québec.

AUTRES DECORES DE LA CROIX DE GUERRE

Londres, 11—La croix de guerre anglaise a été accordée aux soldats canadiens-français suivants, pour actions d'éclat accomplis sur les champs de bataille :

Le caporal H. Charest ; le lance-caporal W.-F. Ferrier ; les soldats A. Bériault, A. Faure, W. Gendron et T.-J. Gratton.

CONFERENCE A QUEBEC

(Du correspondant de la PRESSE)

Québec, 11.—Le professeur Caldwell, de l'Université McGill, fera une conférence mercredi, le 13 devant le club Canadien de Québec. Le sujet sera: "The Canadian Outlook of to-day."

FEU MADAME LUCIEN LEBLANC

Le 6 courant est décédé, à l'âge de 78 ans, Philomène Courval, épouse de Lucien Leblanc, ancien maître-boucher. Les funérailles ont eu lieu en l'église Sainte-Catherine, au milieu d'un grand concours de parents et d'amis. La levée du corps eut lieu à la demeure mortuaire, par M. le curé Papineau, accompagné des enfants de choeur et des chantres. Le service funèbre a été chanté par l'abbé Piette, assisté des RR. Moisan et Giard, diacre et sous-diacre. Le chant était sous la direction de M. A. Renaud et Mlle C. Allard touchait l'orgue. On remarqua comme soliste, M. Honoré Vaillancourt. La défunte laisse dans le deuil son époux, quatre filles, Mme Olozia Plante, Ludivina, Carmela, et Eudora; trois fils, Elias, Hilarias et Ananias, employé de la "Presse". De nombreux bouquets spirituels et tributs floraux ont été présentés à la famille éplorée par Mlle Blanche Duclos, M. et Mme Renaud, Mlle Brunet, M. F.-X. Audet, Mlle Clara Leblanc, le département de publicité de la "Presse", Mlle Imelda Leblanc, C.-A. Duclos, famille J.-A.-E. Plante, Mme veuve D. Laurin, M. et Mme Chs. Danis, Mlle M.-L. Côté, René Leblanc, famille O. Corbin, département de la comptabilité de la "Presse", Valdemor Plante, M. et Mme Guilbault, famille A. Chrétien, Léo Leblanc, Lucienne Leblanc, Mme O. Brunet, Valmoria Plante, M. et Mme N. Ritchot, Wm Dépocas, famille W.-S. Danis, Mme veuve Magloire Havard, Mlle E. Havard, Mlle Azélie Ritchot, Simonne Leblanc, Gaétan Leblanc, famille Alf. Denommé, Fleurette Leblanc, M. et Mme Elias Leblanc, famille Hilarias Leblanc, les élèves de l'école Salaberry 5ème année, M. et Mme Frs de Borgia Leblanc, famille Ananias Leblanc.

Berlin, 11. — Le sous-marin de commerce allemand "Deutschland" est arrivé hier à l'embouchure du Weser.

CROIT QU'ELLE FUT SAUVEE D'UNE ATTAQUE DE PARALYSIE

Avait tout un côté froid et inerte quand elle commença à prendre la Nourriture du Dr Chase pour les Nerfs.

Une cellule nerveuse inerte ne peut jamais être remplacée. Elle diffère par là des autres cellules du corps humain. Mais les cellules nerveuses faibles et épuisées peuvent être restaurées, et c'est là que réside l'espoir.

Il y a aussi là un avertissement de s'occuper des symptômes comme l'insomnie et la perte d'énergie et d'ambition, et de rendre la vitalité au système nerveux avant que le mal devienne irrémédiable.

La prostration nerveuse, l'ataxie locomotrice et la paralysie sont les résultats naturels du fait d'avoir négligé de tenir les nerfs en bon état. L'emploi de la Nourriture du Dr Chase pour les Nerfs quand vous soupçonnez que quelque chose va mal aura tôt fait de redonner la vitalité au système nerveux, prévenant ainsi de graves développements.

Mme Merritt Nichols, R.R. No 3, Dundalk, Ont., écrit: "C'est avec plaisir que je vous écris pour vous faire part du bien que j'ai obtenu de l'emploi de la Nourriture du Dr Chase pour les Nerfs. J'étais si nerveuse que je ne pouvais pas dormir et c'était avec peine que je faisais mon ouvrage, mais, n'ayant personne pour m'aider dans le temps, je faisais de mon mieux. Finalement mon bras gauche devint incapable de rien faire et froid, et ceci se continua en empirant au point que j'eus tout le côté affecté, la tête et tout. Je décidai d'essayer la Nourriture du Dr Chase pour les Nerfs. La première boîte me fit tant de bien que j'en employai plusieurs autres, et je crois que ce traitement me sauva d'une attaque de paralysie. Elle m'a remise d'une façon merveilleuse, et je la recommande de tout coeur, croyant que si on employait plus de Nourriture pour les Nerfs il y aurait beaucoup moins de maladie."

La Nourriture du Dr Chase pour les Nerfs guérit d'une façon naturelle en ramenant les nerfs faibles et épuisés à la santé et à la vigueur. Cinquante cents la boîte chez tous les marchands, ou d'Ermanson, Bates & Co., Limited, Toronto.

Manchester, N.H., 9.—M. et Mme H.-P. Poisson et leur fille, de Biddeford, Me., sont en visite chez M. et Mme H. Bouin, de la rue Valley. —Mme William Côté et Mlle Côté, de North Adams, Mass., étaient en visite ces jours derniers chez M. et Mme Wilfrid Perrault, 623 rue Hévey.

LE 860ième JOUR DE LA GUERRE.

BEAU SUCCES DES ROUMAINS EN VALACHIE

Les troupes des puissances du centre sont forcées de retraiter sur une distance de plusieurs kilomètres. —Les alliés avancent dans la région de Monastir. — Heureux coup des Anglais en Afrique.

FRANÇAIS A L'ATTAQUE

Paris, 11, (midi).—Quatre aéroplanes allemands ont été abattus, hier, deux sur le front de Verdun et deux dans la région de Champagne. La nuit dernière, au sud de la Somme, il y a eu canonnade intermittente. Ces renseignements sont donnés par le département de la guerre.

L'ENNEMI FORCE DE RECULER

Salonique, via Londres, 11.—Le gouvernement serbe a fait publier, hier, un communiqué qui annonce que les alliés ont avancé dans un des secteurs du front passant au nord-est de Monastir. Ce communiqué est ainsi conçu : "Hier, il y a eu duels d'artillerie et combats d'infanterie. A l'ouest de Suhodel, les alliés ont fait reculer l'ennemi sur une distance de plusieurs centaines de verges."

GRAND SUCCES DES ANGLAIS

Londres, 11.—Une dépêche de Nirgoro à l'agence Reuter annonce que les troupes anglaises ont, en Afrique orientale allemande, fait une avance de soixante milles sur un front de deux cents milles, depuis New-Iringa et Kissaki jusqu'à la côte. Au cours des opérations, un détachement allemand, comprenant sept officiers blancs, quarante-sept officiers noirs et deux cent quarante soldats indigènes, a été capturé. Un howitzer et trois mitrailleuses ont été enlevés à l'ennemi.

LES ROUMAINS A L'OFFENSIVE

Londres, 11.—Les troupes roumaines qui ont retraité, à l'est de Bucarest, se sont arrêtées à l'est de Ploechti, où elles ont pris l'offensive. Les soldats des puissances du Centre ont été forcés de reculer vers l'ouest. C'est sur la route conduisant de Ploechti à la vallée de Buzeu que les Roumains se sont portés à l'attaque. Plus loin, au nord, sur le front de Moldavie, les Russes continuent à attaquer, malgré la résistance désespérée de l'ennemi, et ils ont gagné du terrain dans trois des vallées situées près de la frontière. L'ennemi admet que les Russes ont obtenu des succès dans la vallée de Trotus. Le duel d'artillerie est violent entre Monastir et Doiran. Les Alliés attaquent avec grande énergie, au nord et à l'est de Monastir.

RUDE ATTAQUE EN CHAMPAGNE

Les Français ont livré, avec un succès complet, une attaque par surprise sur les tranchées allemandes, dans le saillant d'une position, à Butte-Mesnil. C'est hier matin que cette attaque s'est produite. Les Français ont causé des dommages sérieux et ont fait plusieurs prisonniers. Une attaque allemande a échoué, dans les Vosges, au col Sainte-Marie. La canonnade a été intense, dans les régions d'Arras, d'Ypres, de Le Sars et de la Bassée, sur le front anglais. Ces renseignements sont donnés par les rapports officiels qui ont été publiés, hier soir.

BELLE VICTOIRE DES ROUMAINS

Londres, 11.—Une dépêche de Pétrograd transmise par Rome dit que les troupes des puissances du centre ont retraité sur une distance de plusieurs kilomètres, à l'est de Ploechti, en Valachie orientale. Au cours de leur offensive, les Roumains ont annihilé deux escadrons ennemis.

CINQ COLLISIONS DESASTREUSES

Berlin, via Sayville, 11.—L'agence des nouvelles d'outre-mer a fait publier la note suivante : "Les journaux allemands annoncent que le contre-torpilleur français "Yatagan" a coulé à la suite d'une collision avec un transport anglais et que, depuis le commencement de la guerre, cinq contre-torpilleurs français ont été détruits de la même façon".

RAIDS AERIENS TRES EFFICACES

Paris, 11. (1 heure 10 de l'après-midi).—Le communiqué d'aujourd'hui donne les renseignements suivants : "Le sergent Sauvage a abattu son septième avion allemand. Pendant la nuit du 10 au 11 des aviateurs français ont jeté des bombes sur les magasins de munitions de l'ennemi, au nord de Verdun. Plusieurs fortes explosions se sont produites et des incendies ont été allumés. Les casernes de l'ennemi, à Ronagne-Sous-Les-Cotes ont aussi été bombardées".

UNE MAGNIFIQUE RESISTANCE

Petrograd, via Londres, 11.—Une communication officielle dit, aujourd'hui:

"Samedi soir, l'ennemi a fait reculer les Roumains, le long de la route Ploechti-Mizil. Les Roumains ont repris leurs positions, hier matin, et la bataille continue. Dans la Dobroudja et sur le front du Danube, il y a canonnade."

SOCIETE SAINT-JEAN-BAPTISTE D'OTTAWA

(Du correspondant de la PRESSE)

Ottawa, 11.—A l'assemblée annuelle de la société Saint-Jean-Baptiste d'Ottawa qui a eu lieu, hier, M. E.-L. Chevrier a été réélu président, MM. F.-E. Saint-Germain et C. Leclair ont été élus vice-présidents.

LE PARTI DUCAL A HIS MAJESTY'S CE SOIR

Le théâtre "His Majesty's" sera le foyer, ce soir, d'un des plus brillants événements de la saison. M. Gauvin nous présente l'Orchestre Symphonique de New-York et c'est à ce beau concert que le Party Vice-Royal, — Lady Maud et Blanche Vavendish et leur suite, — feront leur première apparition dans le grand théâtre classique de la métropole. Leur présence rehaussera encore l'éclat de cette belle fête de l'art qui naturellement sera aussi un événement social très important, réunissant au Majesté l'élite de la société française et anglaise. Par la location des places déjà considérable, on s'attend à ce que le théâtre soit comble ce soir. Cela n'a pas empêché notre impressario d'inviter un groupe de cinquante soldats blessés revenant du front, qui seront ses hôtes ce soir, et qui se délecteront gratuitement du magnifique concert symphonique dont nous avons déjà publié l'intéressant programme.

COUP DE GENIE DE HINDENBURG

Berlin, via Armterdam et Londres, 11—L'empereur Guillaume a accordé le plus haut grade dans l'ordre de la croix de fer au feld-maréchal von Hinderburg pour avoir organisé la campagne de Roumanie. Il lui a envoyé une lettre dans laquelle il dit que la campagne de Roumanie a été un coup de génie.

UN INCENDIE A TROIS-RIVIERES

(Du correspondant de la PRESSE)

Trois-Rivières, 11.—Un commencement d'incendie s'est déclaré, ce matin, à neuf heures, à la résidence de M. Lucien Carignan, située au coin des rues Saint-Joseph et Laviolette. Nos pompiers du poste No 1, sous la direction du chef Berthiaume, se rendirent en quelques minutes et réussirent à éteindre les flammes et à empêcher qu'elles ne se propageassent. Les dommages ne sont pas considérables et sont couverts par les assurances.

Londres, 11.—Par l'intermédiaire des Etats-Unis, une entente a été faite en vue d'assurer l'échange des prisonniers civils anglais et allemands de plus de 45 ans.

LA CUISINE DE VOTRE MERE
n'a jamais été plus propre que
NOTRE BOULANGERIE
Cela veut dire beaucoup pour ceux qui achètent le
Pain de James M. Aird

ON CRAINT DU GRABUGE AU CONSEIL

La discussion sur le budget promet d'être des plus animées.

AUCUNE ENTENTE ENTRE EDILES ET CONTROLEURS

Les commissaires ne veulent pas revenir au système de 1913.

LA RECEPTION DUCALE

On peut s'attendre à une séance orageuse au conseil de ville, cet après-midi. Car on discutera de nouveau sur les moyens d'équilibrer le budget, afin de combler le déficit de $1,378,000, et tout indique qu'aucun terrain d'entente n'aura pu être établi au préalable. En effet, à leur réunion de ce matin, les commissaires ont décidé de retourner, sans le modifier, leur rapport sur le budget, en recommandant de nouveau deux moyens de combler le déficit: une taxe mobile de 23 cts par $100.00, mais surtout un emprunt à 20 ans, remboursable par une taxe spéciale, ce qui n'affecterait pas de nouveau le marché de l'immeuble. Le bureau des commissaires est également opposé à toute réduction de salaires ou de personnel, surtout les contrôleurs Ainey et Côté, parce que ce moyen nécessiterait une étude trop laborieuse pour une fin d'année en outre que l'administration de la cité en souffrirait fortement. De son côté, l'échevin Larivière a déclaré que ses collègues et lui s'en tiendraient mordicus au système qu'ils recommandent, soit le retour à l'administration de 1913, par la suppression de fonctionnaires nouvellement nommés et une réduction dans les forts salaires. Cette entêtement de part et d'autre va certainement provoquer une discussion très vive entre le bureau des commissaires et le corps échevinal, et l'adoption du budget n'est pas encore une chose faite.

— Le maire Martin parlant ce matin de la réception au nouveau gouverneur-général, mercredi prochain, à l'hôtel de ville, a demandé à ses collègues du bureau des commissaires de ne pas partir immédiatement pour Québec. Il a déclaré que Sir Lomer Gouin venait de lui téléphoner que le gouvernement pourrait remttre l'étude du bill de Montréal à jeudi, au moins pour ce qui avait trait aux questions de finances et autres de grande importance. Le commissaire Côté dit qu'on devrait plutôt aller surveiller les intérêts de Montréal à Québec. Il a ajouté que cet événement n'avait pas pour lui toute l'importance qu'on y attachait, et qu'il n'assisterait pas à la réception, même s'il restait à Montréal.

Le duc de Devonshire arrive à Montréal cet après-midi à 4 h. 30 à la gare Windsor, et le maire Martin ainsi que l'échevin Dubeau iront officiellement à la rencontre des distingués visiteurs.

Mtre Laurendeau, l'avocat-en-chef de la Cité, a déclaré ce matin que s'il restait au service de la ville, il demanderait même à ce que son traitement soit réduit comme celui des autres fonctionnaires. Il ne veut pas d'exception ni faveur. "J'ai conclu une affaire avec la ville, dit-il, et si je reste avec la ville je devrai être traité comme les autres. On a mis le public sous une fausse impression, à mon endroit."

SIR WILFRID NE S'EFFACERA PAS

(Spécial à La PRESSE)

Ottawa, 11.—On a démenti, dans les milieux libéraux, les rumeurs disant que sir Wilfrid Laurier allait abandonner le poste de chef de l'opposition. D'après les rumeurs en question, l'hon. M. Murray, premier ministre de la Nouvelle-Ecosse, avait la chance de devenir chef du parti libéral.

PROTESTATIONS QUI SERONT ENTENDUES

(Du correspondant de la PRESSE)

Québec, 11.—Sir Lomer Gouin a reçu ce matin une délégation de la chambre de commerce de Québec qui a protesté contre la clause introduite dans le bill de Québec par le comité des bills privés pour autoriser la cité de Québec à garantir les débentures de la compagnie des abattoirs de Québec jusqu'au montant de $550,000.

Le premier ministre a répondu qu'il était tout à fait de l'opinion des délégués et que la clause en question devrait être retranchée du bill de Québec.

INCENDIE A SOREL

(Du correspondant de la PRESSE)

Sorel, 11.—Vers 3 heures, ce matin, le feu a éclaté chez M. Grouix, marchand-tailleur rue Augusta; le fonds de commerce a été en grande partie détruit et les pertes s'élèvent à une quinzaine de cents dollars. La maison qui appartient à M. le notaire Saint-Martin a été assez sérieusement endommagé. Les pertes sont couvertes par les assurances. La brigade s'est rendue promptement sur les lieux et sous le commandement du chef Guay, les flammes furent promptement éteintes.

LA POLICE FAIT DEUX DESCENTES

Deux individus comparaissent pour avoir tenu des maisons de jeux.

DECLARATIONS QUI FONT UNE GRANDE SENSATION

C'est le grand-connétable Saint-Mars qui a assermenté les mandats.

UNE INTERVIEW

Agissant d'après les informations que lui avait données Mtre J. C. Walsh C. R., substitut du procureur général, le grand connétable Saint-Mars a, hier soir, en sa qualité officielle, assermenté des mandats contre certains individus qui tenaient, disait-on, des maisons de jeux dans notre ville.

Celui qui a donné l'éveil à Mtre Walsh prétendait même que les gamblers étaient, au moyen d'intermédiaires, protégés par la police, moyennant le paiement d'un certain montant chaque mois, plus une prime sur les recettes et la nouvelle de cette déclaration a fait grand bruit en ville. Les mandats ont été signés par le juge Choquet.

Le grand connétable se mettait au travail, hier soir, vers huit heures. Dans ses recherches il était accompagné par Mtre Walsh, les assistants grands-connétables Cyr et Désaulniers; les détectives Samson, Lorrain et Akin, de la Sûreté provinciale.

L'on a visité quatre endroits. Dans deux seulement, l'on a trouvé des appareils pouvant servir aux jeux. Au No 324 de la rue Bleury, il y avait des tables, l'une pouvant servir à jouer le poker et l'autre aux dés.

Le prétendu tenancier, un nommé "Bob" Wilson a été sommé de comparaître devant la cour et, ce matin, il a plaidé non coupable devant le juge Leet.

Au No 229 de la rue Sainte-Catherine Ouest, le grand connétable a saisi une table de roulette et une pour dés, Georges Demitre qui serait le tenancier a reçu lui aussi l'ordre de comparaître. Ce matin, il a plaidé non coupable devant le juge Leet qui, dans les deux cas, a fixé le montant des garanties à $500 ou à un dépôt en argent de trois cents dollars. L'enquête aura lieu mercredi.

Le chef de police Campeau, que nous avons interviewé cet avant-midi, nie absolument que les maisons de jeux reçoivent une protection quelconque de la part de la police ou de la Sûreté.

"Chaque fois que nous avons des plaintes, dit-il, et que nous avons raison de croire que ces plaintes sont bien fondées, nous faisons une enquête sommaire, puis quand nous avons obtenu la preuve voulue, nous prenons des mandats et nous procédons à une descente.

"Pour nous, il ne s'agit pas seulement de dire : "C'est une maison de jeux". Il faut le prouver, ce qui est beaucoup plus difficile.

"Plusieurs arrestations ont été faites pendant l'année qui va finir. Pour ma part, ajoute le chef, je n'ai jamais accordé de protection à aucune maison de ce genre. Je ne crois pas, non plus, qu'aucun de mes subalternes accorde telle protection. Si j'apprenais la chose, il ne resterait pas longtemps sous mes ordres".

CATASTROPHE A PETERBORO

Peterboro, Ont., 11.—Une explosion causée par la combustion spontanée s'est produite, ce matin, dans l'établissement Quaker Oats. Au moins douze personnes ont été ensevelies sous les débris. Douze blessés ont été transportés dans les hôpitaux. L'établissement est en feu.

EN COUR SUPREME

(Du correspondant de la PRESSE)

Ottawa, 11.—La Cour suprême a rendu jugement dans les causes en appel suivantes: Boulevards vs Cartierville, accordé avec frais; Bisaillon vs La ville de Montréal, rejeté avec frais; Bélanger vs Le Roi, accordé avec frais. Si les partis ne s'entendent pas quant à l'évaluation des dommages, la Cour de l'échiquier interviendra. L'appel de Bowles vs Le Roi et l'appel de Patrick King vs Le Roi, relativement aux expropriations de Valcartier, pour des fins militaires, rejeté avec frais.

LE LIEUTENANT LEGARE

(Du correspondant de la PRESSE)

Québec, 11.—Le lieut. Edouard Légaré, du 22ème, vient d'arriver à Québec. Le lieutenant Légaré est en congé de convalescence. Il est l'un des héros de la bataille de Courcelette et ne tarit pas d'éloges sur la bravoure des Canadiens-Français en cette mémorable journée. Il déclare que nos soldats, en capturant ce village, ont fait 1,000 prisonniers.

INCENDIES DESASTREUX

Peterboro, Ont., 11.—L'établissement de la "Quaker Oats Company" a été complètement détruit par l'incendie. Le palais de justice est en feu et ne pourra pas être sauvé.

* * *

Prince-Albert, Sask., 11.—L'hôtel Windsor, qui était évalué à $50,000, a été complètement détruit par le feu, ce matin.

Par brevet fournisseurs de Sa Majesté le roi Georges V

UN CADEAU ROYAL

UN MANTEAU DE FOURRURE

HOLT-RENFREW

Rendez heureuse celle que vous chérissez le plus au monde en lui faisant l'incomparable cadeau d'un de ces magnifiques manteaux en seal de l'Hudson. La qualité est irréprochable et les prix sont comparativement modiques.

MANTEAUX EN SEAL DE L'HUDSON—courtes longueurs, très chics et donnant un air de jeunesse, garnis en pareil, excellente qualité. — Prix . . . **$125.00**

MANTEAUX EN RAT MUSQUE —45 pouces de long, rat musqué de splendide qualité d'un riche brun, garnis en pareil. Prix . . . **$95, $110, $125.**

MANTEAU EN SEAL DE L'HUDSON, 45 pouces de long, 120 pouces de tour, grand collet carré et poignets en Kolinsky, qualité supérieure . **$325.00**

MANTEAUX EN SEAL DE L'HUDSON—45 pouces de long, garnis en pareil, très grands collet et poignets, excellente qualité, belle coupe, bien finis et bien doublés. — A partir de . . **$150.00**

MANTEAU EN SEAL de L'HUDSON—Magnifique modèle en seal de la plus belle qualité avec grands poignets et collet en martre culvre et hermine de Russie, 45 pouces de long, 140 pouces de tour. Prix . . . **$650.00**

MANTEAU EN SEAL de L'HUDSON—120 pouces de tour, légèrement ajusté à la taille évasé du bas, grands poignets et collet en seal, 45 pouces de long. — Prix . . . **$300.00**

C'est toujours avec plaisir que nous montrons nos fourrures. Nous ne forçons jamais les gens à acheter. Nos fourrures valent la peine d'être vues.

Holt, Renfrew & Co. Limited.

405 rue Sainte-Catherine Ouest.

Invincible France!

UNE nouvelle expression de l'art français, se relevant des débris mêmes de la guerre, nous est arrivée à propos pour l'ouverture de la saison des cadeaux.

Le verre Daum, fabriqué à Nancy, France, presque à la portée du son de l'artillerie allemande, est plus qu'une nouveauté pour Noël. Il représente l'esprit invincible de l'art latin triomphant de l'agression; et les superbes spécimens de bols et lampes Daum exposés dans nos salons ne font pas qu'en appeler au goût artistique—ils évoquent cette profonde admiration manifestée par tout le monde civilisé envers l'invincible France.

Que vous ayez ou non l'intention d'acheter, une visite à cette exposition spéciale sera très appréciée.

Maison fondée en 1810.

Mappin & Webb CANADA LIMITED

353 rue Sainte-Catherine Ouest MONTREAL

Londres Paris Rome

BONS INDICES

Londres, 11.—La presse ne se montre nullement hostile au nouveau cabinet. La plupart des journaux félicitent M. Lloyd-George pour avoir su agir rapidement et mettre de côté les précédents. Les journaux de Northcliffe n'attaquent plus M. Balfour et lord Robert Cecil.

DES VOLEURS ENVOYES AU PENITENCIER

John Carter, alias Kearns, James Ryan, alias Munroe et John Froskin, alias Dolton, les trois individus arrêtés il y a quelques jours par le constable Ethier, du poste No 6, alors qu'ils étaient en train de commettre une effraction dans un magasin de la rue Saint-Paul, ont tous trois été condamnés à deux années de pénitencier, ce matin, par le juge Leet.

Les prévenus sont bien connus de la police et ce n'est pas la première fois qu'ils comparaissaient devant nos tribunaux. La condamnation n'a pas eu l'air de les surprendre. Ils ont quitté la cour en courant et l'un d'eux s'est même écrié d'une voix forte: "Merci! Votre honneur; vous êtes un monsieur!"

CHEZ LE CORONER

Le coroner McMahon a tenu une enquête au sujet de la mort d'un commis-pharmacien, M. Ernest Moquin, blessé au cours d'une explosion d'alcool, en la pharmacie Quenneville et Guérin, où il occupait un emploi. Moquin a succombé à des brûlures. Le coroner a disposé du corps sans convoquer de jury.

—Le coroner tiendra une enquête, demain matin, dans le cas d'un nommé Paul Fortesh, de la ruelle Grubert, transporté à l'hôpital Général, portant une large coupure à la gorge, blessure faite avec un rasoir. Le malheureux a succombé hier soir.

COUP DE FENIANS

Cork, via Londres, 11. — Deux cents Fenians ont arrêté une représentation faite au bénéfice des familles des soldats de Cork. Ils ont crié: "Vive la rebellion!"

COCAINOMANES CONDAMNES PAR NOS RECORDERS

La police continue toujours à faire la guerre aux victimes de la cocaïne sous toutes ses formes, et les recorders aident grandement nos agents en donnant des sentences sévères.

Un nommé William Duggan, arrêté par les constables spéciaux Laroche et Rocheleau, du poste No 6, pour avoir eu de la cocaïne en sa possession, a été condamné à $500. d'amende, aux frais, ou à un an de prison.

Robt. Johnson sur qui les agents Laroche et Rocheleau ont trouvé une certaine quantité de cocaïne, s'en est tiré avec une amende de $100, ou trois mois, parce qu'il en était à sa première offense. Ce matin encore, les deux mêmes agents ont traduit devant le recorder un nommé Fred Ward, alias Wood, qu'ils accusent d'avoir eu de la cocaïne.

REMERCIEMENTS DE LA DUCHESSE

(Spécial à La PRESSE)

Ottawa, 11.—Par l'entremise de Mlle Dorothy Yorke, dame d'honneur de son altesse royale la duchesse de Connaught, lady Borden a reçu un message de remerciements aux dames du Canada pour le splendide cadeau d'adieu fait à la duchesse. Il s'agit d'une somme de 11,117 livres sterling, qui grossira le fonds des prisonniers de guerre.

Tous les avis de Naissances, Mariages et Décès doivent être endossés des noms et adresses des personnes qui les envoient.

NAISSANCES

AUDETTE—A Montréal, le 4 décembre 1916, au No 119 rue Wellington, l'épouse de M. Jos. Audette, maître barbier, un fils, baptisé Joseph-Elie-Adélard-Maurice.

Parraine et marraine, M. et Mme Adélard Branchaud, constable, oncle et tante de l'enfant.

BOINEAU—A Montréal, le 6 décembre 1916, au No 213 rue Letourneux, Maisonneuve, l'épouse de M. Auguste Boineau, née Blanche Lonc, un fils, baptisé Joseph-Marcel-Euclide.

Parrain et marraine, M. Euclide Cuierrier et Mlle Bernadette Lonc, cousine de l'enfant. Porteuse, Mme S. Lonc, grand'mère de l'enfant.

NAISSANCES

BOULIANNE—A Maisonneuve, le 27 novembre 1916, au No 623 rue Lafontaine, l'épouse de M. Ulisse Boulianne, manufacturier, née Amélia Bérubé, un fils, baptisé Joseph-Jean-Maurice-Girard.

Parrain et marraine, M. Jean Constantineau et Mlle Anne-M. Blanchard, cousine de l'enfant. Porteuse, Mme Aldéric Blanchard, tante de l'enfant.

BOURGEAU—A Rosemont, le 3 déc. 1916, au No 303 5ème Avenue, l'épouse de M. Louis Bourgeau, née Elisa Plante, une fille baptisée Marie-Jeanne-Simone.

Parrain et marraine, M. Narcisse Plante et Mlle Flore Bourgeau, oncle et tante de l'enfant.

BOURGET—A Montréal, le 5 déc. 1916, au No 202 ave. Notre-Dame de Grâce, l'épouse de M. J.-E. Bourget, médecin, une fille baptisée Marie-Philomène-Béatrice-Aimé.

Parrain et marraine, M. le Rév. J.-P. Bourget, curé de St-Régis et Mme A.-S. Délisle, oncle et tante de l'enfant.

CHAUSSE—A Montréal, le 7 déc. 1916, au No 589 Delorimier, l'épouse de M. Albert Chaussé, marchand de charbon, née Céliona Boiteau, un fils baptisé Georges-Paul-Emile, décédé le même jour.

Parrain et marraine, M. J.-E. Chaussé, inspecteur d'assurances et Mlle Alvianna Boiteau, oncle et tante de l'enfant.

PULFORD—A Magenta, Monsieur et Madame James Pulford, née Maria Huard, font part à leurs parents et amis de la naissance d'un fils, qui a reçu les noms de Joseph-Raynald-Georges-Emile.

Parrain et marraine, Monsieur et Madame Emile Millette de Montréal, oncle et tante de l'enfant.

GUERIN—A Montréal, le 9 déc. 1916, au No 2077 avenue du Parc, l'épouse de M. Hercule Guérin, pharmacien, un fils baptisé Marie-Joseph-Jacques-Jérôme.

Parrain et marraine, M. Yves et Jeannine Guérin, frère et soeur de l'enfant.

JOUBERT—A Montréal, le 3 décembre 1916, au No 1165 rue St-Hubert, l'épouse de M. J. J. Joubert, une fille, baptisée Marie-Eléona-Juliette.

Parrain et marraine, M. et Mme J. Robin, de Lévis, oncle et tante de l'enfant.

LAGRENADE—A Montréal, le 8 décembre 1916, l'épouse de M. Henri Lagrenade, née Alice Maillé, une fille, baptisée Marie-Diane-Eva.

Parrain et marraine, M. et Mme Valério Lagrenade, cousin et cousine de l'enfant. Porteuse, Mme veuve J. Lagrenade, grand'mère de l'enfant.

MARTEL—A Montréal, le 4 décembre 1916, au No 2249 rue Clarke, l'épouse de M. Ferdinand Martel, née Marie-Anne Gauthier, une fille, baptisée Marie-Rose-Anna-Gilberte.

Parrain et marraine, M. Edouard Martel et Mlle Rose-Anna Petit, cousin et cousine de l'enfant. Porteuse: Mme Théophile Martel, grand'mère de l'enfant.

MARTINEAU—A Montréal, le 8 décembre 1916, au No 787 rue Dorion, l'épouse de M. Adélard Martineau, une fille, baptisée Marie-Immaculée-Lucienne-Noëlla.

Parrain et marraine, M. et Mme T. Blain, oncle et tante de l'enfant.

PIERRE—A Montréal, le 8 décembre 1916, au No 549 rue Garnier, l'épouse de M. Walter Pierre, voyageur de commerce, une fille, baptisée Marie-Anna-Marguerite-Yolande.

Parrain et marraine, M. le Docteur et Mme J.-A. Lortie, oncle et tante de l'enfant.

DECES

AUGER—A Montréal, le 9 déc. 1916, à l'âge de 73 ans et 4 mois, est décédé Désiré Auger, époux de Julie Lavallé.

Les funérailles auront lieu mardi, le 12 courant. Le convoi funèbre partira de sa demeure 429 Dorion à 8 hrs 45 pour se rendre à l'église St-Brigide, où le service sera célébré, et de là au cimetière de la Côte-des-Neiges, lieu de la sépulture. Parents et amis sont priés d'y assister sans autre invitation.

CADIEUX—A Montréal, le 10 déc. 1916, à l'âge de 70 ans et 6 mois, est décédé Jérémie Cadieux, époux de Mathilde Aird.

Les funérailles auront lieu mercredi, le 13 courant. Le convoi funèbre partira de sa demeure No 138 rue St-Denis à 7 hrs 30 pour se rendre à l'église Saint-Jacques, où le service sera célébré, et de là au cimetière de la Côte-des-Neiges, lieu de la sépulture. Parents et amis priés d'y assister sans autre invitation. 33-2

CORBEIL—A Montréal, le 9 déc. 1916, à l'âge de 4 mois, est décédée Juliette, enfant bien-aimée de J.-B. Corbeil, No 16 rue Ste-Emélie.

Funérailles privées.

DE ROUVILLE—En cette ville, le 9 courant, est décédée Hermine Daigle, veuve de feu Hertel de Rouville, à l'âge de 78 ans.

Les funérailles auront lieu mardi le 12 décembre à 8.15 a.m. Le convoi funèbre partira de la résidence de la défunte, 54 avenue Overdale, appartement 7, pour se rendre à la cathédrale Saint-Jacques, et de là au cimetière de la Côte-des-Neiges. Parents et amis sont respectueusement priés d'y assister.

DESJARDINS—A L'Epiphanie, est décédée à la résidence de son gendre, Mme veuve Dominique Desjardins, née Léocadie Trudelle, à l'âge de 81 ans, 8 mois et 3 jours, pour se rendre à l'église paroissiale. Parents et amis sont priés d'y assister sans autre invitation.

DESJARDINS—A Montréal, le 10 déc. 1916, à l'âge de 18 ans, 3 mois et 17 jours, est décédé Jean-Paul, fils cadet de Rolland Desjardins.

Les funérailles auront lieu mercredi, le 13 courant. Le convoi funèbre partira de la demeure de son père No 220 rue Edward Charles à 8 hrs 15 pour se rendre à l'église de Saint-Viateur, Outremont, où le service sera célébré, et de là au cimetière de la Côte-des-Neiges, lieu de la sépulture. Parents et amis sont priés d'y assister sans autre invitation. 33-2

GIGUERE—A St-Henri, le 9 décembre 1916, à l'âge de 70 ans, est décédé M. Edouard Giguère.

Les funérailles auront lieu mardi, le 12 courant. Le convoi funèbre partira de la demeure de son gendre, M. Armand LeBer, No 9 rue Agnès pour se rendre à l'église St-Henri de Montréal, où le service sera célébré, et de là au cimetière de la Côte-des-Neiges, lieu de la sépulture. Parents et amis sont priés d'y assister sans autre invitation.

GIROUX—A Montréal, le 8 décembre 1916, à l'âge de 79 ans, est décédée Mme veuve Charolus Giroux, mère de l'ex-commissaire Nap. Giroux.

Les funérailles auront lieu mardi, le 12 courant. Le convoi funèbre partira de sa demeure No 150 rue Plessis à 8 hrs pour se rendre à l'église paroissiale Ste-Brigide où le service sera célébré, et de là au cimetière de la Côte-des-Neiges, lieu de la sépulture. Parents et amis sont priés d'y assister sans autre invitation.

GOYETTE—A Beauharnois, le 10 décembre 1916, est décédée Marie-Julia Bourcier, épouse de Côme Goyette, à l'âge de 37 ans.

Les funérailles auront lieu mercredi, le 13, à 9.30 hrs à l'église paroissiale. Parents et amis sont priés d'y assister sans autre invitation. 33-3

GREGOIRE—A Verdun, le 9 décembre 1916, à l'âge de 5 mois, est décédée Cécile, enfant bien-aimée de Georges Grégoire.

Les funérailles auront lieu mardi, le 12 courant. Le convoi funèbre partira de la demeure de son père, No 1242 rue St-Joseph, à 8 hrs 30, pour se rendre au cimetière de la Côte-des-Neiges, lieu de la sépulture. Parents et amis sont priés d'y assister sans autre invitation.

GRISE—A Verdun, le 9 décembre 1916, à l'âge de 21 ans, 8 mois et 7 jours, est décédé Philibert Grisé, époux bien-aimé d'Alice Gougeon.

Les funérailles auront lieu mardi, le 12 courant. Le convoi funèbre partira de sa demeure No 1110 rue Ethel à 8 hrs pour se rendre à l'église Notre-Dame des Sept Douleurs, où le service sera célébré, et de là au cimetière de la Côte-des-Neiges, lieu de la sépulture. Parents et amis sont priés d'y assister sans autre invitation.

LEGROS—A l'Hôtel Dieu, le 7 déc. 1916, à l'âge de 39 ans, est décédée Alphonsine Sting, autrefois de Laprairie, épouse d'Alfred Legros.

Les funérailles ont eu lieu samedi, le 9.

MARCHAND—A Montréal, le 10 décembre 1916, à l'âge de 74 ans, est décédé William Marchand.

Les funérailles auront lieu mercredi le 13 courant. Le convoi funèbre partira de sa demeure No 73 rue Bordeaux à 6 hrs 15 pour se rendre à Sainte-Martine, où le service sera célébré après l'arrivée du train de Montréal. Parents et amis sont priés d'y assister sans autre invitation.

MELOCHE—A Montréal, le 11 décembre 1916, à l'âge de 1 mois et 20 jours, est décédé Joseph-Hervey-René, enfant bien-aimé d'Osias Meloche et d'Adeline Lauzon. Funérailles privées.

PAUL—A l'hôpital des Incurables, le 9 décembre 1916, à l'âge de 47 ans, est décédé George Paul, autrefois d'Ottawa et beau-frère de Monsieur Henri-J. Hébert, du Canadian Pacific Railway.

Funérailles privées. Prière aux journaux d'Ottawa de reproduire.

TEMPERATURE

MAXIMUM ET MINIMUM

AUJOURD'HUI MAXIMUM . . 25
AUJOURD'HUI MINIMUM . . 17

Baromètre : 8 h. a.m., 30.09; 11 h. a.m. 30.03; 1 h. p.m. 30.00.

Chiffres fournis par R. de Meslé, gérant de Hearn & Harrison, 332 rue Notre-Dame Ouest.

Région des Grands Lacs et de la Baie Georgienne—Partiellement beau et plus froid, chutes de neige locales.

Ottawa et Saint-Laurent Supérieur.—Neige suivie de froid.

Saint-Laurent Inférieur.—Neige et froid.

Golfe et Côte Nord. — Partiellement beau, neige vers le soir.

Provinces maritimes. Neige ou grésil.

Lac Supérieur.—Généralement beau et plus froid, chutes de neige locales.

Provinces de l'Ouest.—Froid, neige par endroits.

Lever du soleil	7.33
Coucher du soleil	4.15
Lever de la lune	6.05
Coucher de la lune	9.27

FETE DU JOUR

Saint Damase 1er, espagnol, succéda au pape Libère, en 366. Ses talents et son zèle le firent appeler "l'ornement et la gloire de Rome". Il réunit quatre conciles à Rome et un à Aquilée, pour combattre les hérésies. Il bâtit deux basiliques, l'une près du théâtre de Pompéi, et l'autre sur la voie d'Ardée. C'est lui qui engagea saint Jérôme à corriger le Nouveau Testament sur le texte grec. Il mourut presqu'octogénaire, en 384.

EPHEMERIDES

L'hon. E.-L. Patenaude et le sénateur C.-P. Beaubien, font des discours patriotiques à Saint-Hyacinthe.

DECES

MOQUIN—A Montréal, le 9 déc. 1916, à l'âge de 22 ans, est décédé Ernest Moquin, fils de Mme veuve Jos. Moquin, née Marie-Louise Labelle.

Les funérailles auront lieu mardi, le 12 courant. Le convoi funèbre partira de la demeure de M. Jos. Villeneuve, son oncle, No 385 rue Ontario Est, à 7 hrs 15 pour se rendre à l'église St-Jacques, où le service sera célébré, et de là au cimetière de la Côte-des-Neiges, lieu de la sépulture. Parents et amis sont priés d'y assister sans autre invitation.

PAINCHAUD—A Montréal, le 10 déc. 1916, à l'âge de 56 ans et 2 jours, est décédé Edouard Painchaud, artiste peintre.

Les funérailles auront lieu mardi, le 12 courant. Le service sera célébré à 7.30 hrs à la chapelle des Srs. Grises, au No 25 rue St-Mathieu, et de là au cimetière de la Côte-des-Neiges, lieu de la sépulture. Parents et amis sont priés d'y assister sans autre invitation.

PILON—A St-Etienne, J.-Cartier, le 9 décembre 1916, à l'âge de 58 ans, est décédé Bruno Pilon, époux d'Eliza Pilon.

Les funérailles auront lieu mardi, le 12 courant. Le convoi funèbre partira de la demeure du défunt, à 8 hrs 30, pour se rendre à l'église paroissiale, où le service sera célébré, et de là au cimetière, lieu de la sépulture. Parents et amis sont priés d'y assister sans autre invitation.

RENAUD—A Longueuil, le 10 décembre 1916, à l'âge de 77 ans, est décédée Dame Philomène Patenaude, épouse de M. Auguste Renaud.

Les funérailles auront lieu mercredi, le 13 courant. Le convoi funèbre partira de l'Hospice St-Antoine, à 7 hrs 45, pour se rendre à l'église St-Hubert, où le service sera célébré à 9.00 hrs, après l'arrivée du train, et de là au cimetière, lieu de la sépulture. Parents et amis sont priés d'y assister sans autre invitation. 33-2

ROBILLARD—A Montréal, le 10 décembre 1916, à l'âge de 50 ans, 2 mois et 11 jours, est décédée Mme A. Robillard, épouse de S. Robillard, ancien négociant de Montréal.

Les funérailles auront lieu mercredi, le 13 courant. Le convoi funèbre partira de sa demeure, No 394 rue Amherst, à 8¼ hrs pour se rendre à l'église Sainte-Catherine où le service sera chanté à 8½ hrs, et de là au cimetière de la Côte-des-Neiges, lieu de la sépulture. Parents et amis sont priés d'y assister sans autre invitation. 33-2

ROUSSEAU—A Montréal, le 10 courant au No 366 rue Saint-Philippe, St-Henri, est décédé Wilfrid-A. Rousseau, Westmount Plumbing Co., à l'âge de 39 ans.

Funérailles à Hemmingford, Qué., mercredi matin à l'arrivée du train de Montréal.

SOUCY—A Montréal, le 10 déc. 1916, à l'âge de 22 ans et 10 mois, est décédée Alexina Blanchet, épouse de Maxime Soucy.

Les funérailles auront lieu le 12 courant. Le convoi funèbre partira de la demeure de son mari, No 83 rue St-Zotique à 7.15 hrs. pour se rendre à l'église St-Jean de la Croix, où le service sera célébré, et de là au cimetière de la Côte-des-Neiges, lieu de la sépulture. Parents et amis sont priés d'y assister sans autre invitation.

VERDON—A Montréal, le 8 décembre 1916, à l'âge de 63 ans et 8 mois est décédée Mathilde Dagenais, épouse de Bénoni Verdon.

Les funérailles auront lieu mardi le 12 courant. Le convoi funèbre partira de la demeure de son époux No 2124 rue St-Denis à 9 hrs pour se rendre à l'église de St-Edouard où le service sera célébré, et de là à St-Laurent, où un second service sera célébré, et de là au cimetière de la paroisse, lieu de la sépulture. Parents et amis sont priés d'y assister sans autre invitation. Elle était Dame de Ste-Anne et du Tiers-Ordre. 32-2

VILLENEUVE—Dimanche, le 10 courant, est décédé J.-Arthur Villeneuve, à l'âge de 31 ans.

Les funérailles auront lieu mercredi, à 9 heures a.m., à l'église Saint-Enfant-Jésus, Mile-End. Le convoi funèbre partira de la demeure mortuaire, No 20 rue Villeneuve ouest. Parents et amis sont priés d'y assister sans autre invitation. 33—2

MESSE DE REQUIEM

PAULET—Mercredi, le 13, à 7 heures en l'église St-Louis de France, sera chantée une messe de requiem pour le repos de l'âme de Madame Léopold Guévremont, née Juliette Paulet, recommandée par son père. Parents et amis sont priés d'y assister.

SOULIERES—Une messe de requiem sera chantée le vendredi, 15 courant, à 7 heures, à l'église des Pères du Saint-Sacrement, pour le repos de l'âme de Madame Oscar Soulières, née Mathilda Biladeau. Parents et amis sont priés d'y assister. 33-2

MESSE ANNIVERSAIRE

BEAUDRY—Mardi, le 12 du courant, à 8 heures, en la chapelle du Bon Pasteur, rue Sherbrooke, sera chantée une messe anniversaire pour le repos de l'âme d'Yvonne Beaudry, fille de P.-L.-N. Beaudry. Parents et amis sont priés d'y assister. 32-2

SERVICE ANNIVERSAIRE

GAGNON—Mercredi, le 13 courant, à 7 heures, à l'église St-Henri, sera chanté un service anniversaire pour le repos de l'âme de Laurenzo Gagnon. Parents et amis sont priés d'y assister.

TETREAULT—Mercredi, le 13 courant, à 8 heures 30, à l'église de la Pointe-aux-Trembles, sera chanté un service anniversaire pour le repos de l'âme de Mlle Clara Tétreault, de Montréal-Est. Parents et amis sont priés d'y assister.

TOURANGEAU—Mardi, le 12 du mois courant, à 9 heures, après l'arrivée du train qui quitte la gare Bonaventure à 7.30 a.m., sera chanté, dans l'église paroissiale de Varennes, le service anniversaire de feu Joséphine Tourangeau. Parents et amis sont priés d'y assister sans autre invitation. 31-3

REMERCIEMENTS

DES TROISMAISONS—La famille Jos. Des Troismaisons dit Picard remercie sincèrement les personnes qui ont bien voulu lui témoigner des marques de sympathie à l'occasion de la mort de son père, soit par tributs floraux, offrandes de messes, bouquets spirituels ou en assistant aux funérailles.

LEBLANC—M. Lucien Leblanc et sa famille remercient sincèrement les personnes qui ont bien voulu leur témoigner des marques de sympathie à l'occasion de la mort de leur mère, soit par visites, tributs floraux, bouquets spirituels ou en assistant aux funérailles.

Envoyez des Fleurs
C'est le meilleur témoignage de sympathie
McKenna MONTREAL
COIN SAINTE-CATHERINE ET GUY
Succursale, 9 rue Saint-Jean, Québec.
231-n •

PLUS QUE ONZE JOURS POUR MAGASINER AVANT NOEL

N'attendez pas Plus tard, les foules envahissent déjà nos magasins et se disputent les jolies choses que nous avons. Un retard vous fera peut-être manquer l'article que vous désirez le plus. Nos assortiments sont immenses, mais, comme toujours, les premiers rendus auront le meilleur choix.

Offres Matinales

8.30 A 9.30

COUVREPIEDS DENTELLE, aussi une paire de dessus d'oreillers pour appareiller. Extra spécial **3.25**

COUVRE-PIEDS DENTELLE BATTENBERG, 72 x 72 pcs. Val. de 4.95 pour **2.49**

LAINE "WHEELING", gris pâle, à 3 brins, pour tricot de bas. Val. de 1.69 lb. pour . . . . . **.99**

—Au rez-de-chaussée.

Sous-Vêtements

CAMISOLES POUR DAMES, coton à envers laineux, encolure haute, haute boutonnant en avant. Val. de .49 pour . . . **.39**

CAMISOLES ET PANTALONS POUR DAMES, coton peigné à envers laineux, encolure haute, boutonnant en avant, manches longues. Val. de .59 pour . **.49**

CAMISOLES POUR DAMES, coton à envers laineux, encolure haute, manches longues, qualité resante. Val. de .69 pour . **.59**

CAMISOLES POUR DAMES, laine et coton, encolure haute, manches longues, en naturel et blanc. Pantalons pour appareiller. Val. de 1.25 pour . **.98**

CAMISOLES POUR DAMES, laine et coton, qualité irrétrécissable, encolure haute, manches courtes. Val. de 1.49 pour . **1.25**

—Au premier.

Au Sous-Sol

SERVICES A DINER, semi-porcelaine anglaise. . **9.98** à **21.50**

SERVICES A CHOCOLAT, porcelaine fantaisie, comprenant six tasses et soucoupes, à partir de. **1.50**

VASES PORCELAINE FANTAISIE, grandeurs, formes et décorations assorties. Prix . . . . **.39, .49, .59, .69**

SERVICES A THE EN PORCELAINE, jolies décorations de fleurs, comprenant théière, sucrier, bol, crémier et six tasses et soucoupes. Prix **1.98**

Verre Taillé

BONBONNIERES, porte-cuillers, plats pour les olives. Votre choix. . . . . **.98**

SUCRIER et CREMIER **1.98**

BOLS, 8 pcs, choix de jolis dessins. Prix. . . **1.98**

8.30 à 9.30

BALAIS A TAPIS, 4 et 5 cordes, mais choisi. Pour une heure. . . . . **.45**

—Au sous-sol

Rayon des Chaussures

NOUS AVONS DE JOLIES PANTOUFLES en FEUTRE, guêtres de couleur pour appareiller tous les costumes, bottines lacées hautes en suède gris taupe, bottines lacées hautes, nuance café au lait, bottines lacées hautes, empeigne en chevreau et tige Champagne, bottines en chevreau avec tige en suède gris ou chevreau, en un mot, toutes les plus nouvelles combinaisons de couleurs. Nous avons aussi les souliers dorés pour le soir. Une visite est sollicitée.

—Au premier.

Toiles Fantaisie

CENTRES DE TABLE, au crochet, forme ronde, jolis dessins assortis. Val. de .50. Extra spécial . . . . . **.18**

CENTRES DE TABLE EN BATTENBERG, aussi une paire de dessus d'oreillers, un dessus de bureau et chiffonnier pour appareiller. Val. de .85 pour **.49**

CENTRES DE TABLE EN BATTENBERG, 45 x 45 et 54 x 54 pouces, nouveaux dessins. Val. de 2.25 et 2.50, ... pour **1.49**

CENTRES DE TABLE EN BATTENBERG, dessins ajourés, servant aussi pour dessus de coussins. Extra spécial . . . **12½**

CENTRES DE TABLE, en Battenberg, 36 x 36 pouces, jolis dessins ajourés. Extra spécial . . . . . **.59**

8.30 A 9.30

DESSUS D'OREILLERS, dentelle Battenberg, aussi dessus de bureau et chiffonnier pour appareiller. Val. de .95. Extra spécial, le morceau . . . . . **.45**

CENTRES DE TABLE dentelle Battenberg, nouveaux dessins. Val. de 4.95, ... pour **2.59**

—Au rez-de-chaussée.

Boites à Ouvrage

BOITES A OUVRAGE ET PANIERS. Prix. . . . . .29 à 30.00

BOITES FANTAISIE, pour mouchoirs et gants. .49, .59 et .69

PORTE-MOUCHOIRS, en satin rose et bleu pâle. Prix, .35 et .79

PORTE-CRAVATES. 29

PORTE-RUBANS. 29

—Au rez-de-chaussée.

Broderie

CACHE-CORSET, demi-faits, sur mousseline suisse et linon, avec passe-ruban pour bretelles. Prix: **.50, .75, 1.00** et . **1.25**

BRODERIE, 27 pouces, sur mousseline suisse, dessins délicats et ajourés, pour robes de bébés. Valeur de .98 pour . **.79**

TABLIERS FANTAISIE, imitation broderie anglaise et Richelieu. Prix **.39** et **.49**

SOULIERS DE VOYAGE, en soie cordée noire, doublés en violet, avec étui de même nuance. Pointures 4 à 6. Val. de .69 pour . **.49**

—Au rez-de-chaussée.

Epicerie

SPECIAUX POUR DEMAIN

3 lbs pruneaux frais 25
6 paquets flocons de maïs Quaker 35
Avec commande.

Beurre d'érable, lb 25
Raisin épepiné, 2 paquets . .25
Raisin sans noyaux, paq. . . .15
Raisin Sultana, paq. 23
Corinthe frais nettoyé de qualité extra, paquet 25
Dattes fraîches, paquet . . .12½
RAISINS DE TABLE, paq. 1 lb. .25, .30. 35
Ecorces de fruits confites, citron, orange et citronnelle, lb . . .25
Sucre granulé, sac de 20 lbs 1.63
Noix de toutes sortes, lb . . .25
Noix assorties, lb 25
Noix Grenoble écalées, lb . . .52
Pommes de table, le quart . .45
Grapes Malaga, lb 25
Oranges de Floride, la douzaine 30
Oranges Navel, la douz. .35, .40
Thé vert Japon, lb . . . .35, .40
Thé noir indien, lb . . . .35, .40
Café Santos, lb. 30
Café Moka et Java, lb 40
Pouding de Noël, boîte 25
POUDING DE NOEL Khovah .50, ...90
Miel de trèfle blanc, chaudière .45
Confitures aux fraises, framboises, prunes, abricots, etc., jarre de 1 livre 28
Homard, boîte .25, .45, . . .50
Huile d'olive Puget, bte .60, 1.10
Petits pois français mi-fins, bte .15, fins, boîte 18
Sauce Chili de Snider ou Heinz, bouteille .25 35
Cerises au Marasquin, bouteille .25 50
Riz Patna, 4 lbs 29
Pois jaunes pour bouillir, 3 lbs .25
Fèves Lima, 2 lbs 25
Amidon (Corn Starch), 3 paq .21

—Au sous-sol.

Tours de Cou

TOURS DE COU, en plumes d'autruches, longueur 18 et 20 pouces, couleurs assorties. **1.99** à **6.99** Prix . . . . . .

TOURS DE COU, en plumes d'autruches et marabout, longueur 2 à 2½. Prix . . **6.99** à **30.00**

—Au rez-de-chaussée.

Mode

FORMES DE CHAPEAUX, pour dames, velvetine noir et couleur. Bon choix de styles. Val. jusqu'à 1.49, pour . . . . . **.49**

FORMES DE CHAPEAUX, pour dames, velours de soie et peluche à chapeaux, bons styles et couleurs. Val. jusqu'à 2.95 pour . . **.98**

CHAPEAU ET ETOLE "SPORT", peluche fantaisie, très jolis styles. Prix **2.98**

Voyez notre choix de bonnets de boudoir en crêpe de chine, dentelle, tulle fantaisie, mousseline et combinaisons de dentelle et crêpe de chine. En blanc, noir et nuances pâles. Très jolis styles. Spécial . . . . . .

.25, .49, .98, 1.25, 1.50 à **3.98**

ROSES ET BOUQUETS DE CORSAGE, grand choix de tyles et couleurs. Spécial à **.49, .79** et **.98**

8.30 A 9.30

FORMES DE CHAPEAUX, velours blanc, cinq très jolis styles, pour . . . . . **.98**

—Au premier.

Menus Articles

Epingles Sureté, 1 doz. par carte. Val. de .07½, 6 pour 25
Broches à Friser, 9 par carte. Spécial 05
Agrafes, en noir et blanc, trois grandeurs, 3 cartes pour 10
Agrafes, en noir et blanc, trois grandeurs, 2 cartes pour 05
Roues à Tracer. Prix . . .05 et .10
Porte-Bobines. Prix . . .15 et .25
Broches à Friser, deux grandeurs, 3 doz. pour 10
Formes de Souliers, la paire . .07
Marqueurs de Jupes, pliants, avec craie. Prix . . . . . .15 et .25
Galon à Mesurer, 60 pcs. Prix .02½ et 05
Serviettes Sanitaires, antiseptiques, chacune. 05
Dés en Acier, pour 05
Fil Dewhurst, 300 vgs., en noir et blanc. Prix 07
Corde de Coton, pour faire le plissé, en noir et blanc, 2 vgs. 05
Galon pour Lingerie, en blanc et couleurs. Val. de .10. Spécial, 3 pour 25

8.30 A 9.30

Eau de Riga. Val. de .25. Spécial 15
ou 2 pour 28

—Au rez-de-chaussée.

Costumes

CHICS COSTUMES, en serge, cheviote et tweed, joliment doublés de soie, en marine, noir, brun et vert. Toutes grandeurs. Val. jusqu'à 18.00, . . **9.95** pour . . . . . .

MANTEAUX D'HIVER, pesants, en chinchilla, bouclé, whitney et tweed mélangé, nouveaux modèles américains, garnis de peluche et large ceinture, collet tempête, nuances assorties. Grandeurs: 16 ans à 44 de buste. Val. jusqu'à 15.00 . . . . **10.95** pour . . . . . .

—Au premier.

Robes de Chambre

ROBES DE CHAMBRE, pour garçonnets, 4 à 10 ans. En molleton fantaisie . **4.50**
Pour 11 à 14 ans. En molleton fantaisie **5.00**

ROBES DE CHAMBRE, en molleton fantaisie. Grandeurs pour hommes. Prix . . . . . .

7.00, 8.00, 10.00
En molleton beige uni de laine **10.00**
En molleton gris pâle uni, de laine **12.00**
En tweed rayé pâle . . . **12.00**

HABITS DE FUMEURS, nouveaux modèles, collet et poignets reversibles. En tweed gris, brun, **8.00, 10.00**

8.30 A 9.30

PARDESSUS POUR HOMMES, genre Ulster, collet convertible. En tweed foncé très pesant. Val. de 15.00, ... **11.95** pour . . . . . .

—Au deuxième.

Optique

Etui en aluminium ou zylonite pour lunettes ou lorgnons, léger, solide et en même temps joli. Prix: **.50, .75, 1.00**

—Au rez-de-chaussée.

Etoffes à Robes et Velours

ETOFFES A ROBES noires, en douze textures différentes, noir jais parfait, teinte garantie. Val. de .75, .90 et 1.00 pour . . . . **.59**

ETOFFES A ROBES et à costumes de couleur, en douze textures différentes, tissus de toutes couleurs. Val. de .75, .90, 1.00 et 1.25 pour . . . . . **.59**

ETOFFES A MANTEAUX ET COSTUMES, pour l'automne et l'hiver, choix de différents tissus. Val. de 1.50, 2.00 et 2.50 pour . . . . . **.89**

VELOURS CORDE, 22 pcs, cordé demi-gros, ne s'épilant pas, assortiment de couleurs. Bonne valeur à .59 pour . . . . . **.49**

VELOURS CORDE, 27 pcs., cordé demi-gros, le tissu le plus fashionable de la saison, toutes couleurs. Bonne valeur à 1.00 pour . . . . . **.59**

SOIE PAILLETTE, 36 pcs., texture ferme, ne se froissant pas. Toutes couleurs, aussi ivoire et noir. Val. de 1.25 pour . . . . . **.98**

POPELINE DE SOIE, 36 pcs, beau fini brillant, désirable pour robes de rue ou d'après-midi. Notre valeur spéciale de 1.50 pour . **1.29**

8.30 A 9.30

SOIE CHIFFON TAFFETAS 19 pcs., beau fini brillant. Val. de .75 pour . . . . . **.49**

GABARDINE BRADFORD NOIRE, 40 pcs, beau noir jais, teinte solide. Val. de .59 pour . . **.39**

—Au rez-de-chaussée.

Articles pour Hommes

FOULARDS. — Soie Bendona, carrée, en rouge, vert, bleu ou champagne, dessins assortis. Prix

1.00, 1.50, 2.00, 2.50

FOULARDS DE SOIE ou laine et soie, dessins assortis. Prix . .

1.00, 1.50, 2.00

GANTS—Gants mocha pesants pour hommes, en brun, doublure de laine. Prix . . . . . **1.00** à **2.00**

GANTS MOCHA pesants, pour hommes, en gris ou noir, doublure de laine. Prix **2.00**

GILETS-TRICOT pour garçonnets, tricot Jumbo, collet châle, en kaki. Prix **3.00**

JERSEYS.—Jerseys pour garçonnets, qualité tout laine, fabrication anglaise, en marine, cardinal, boutonnant sur l'épaule. Prix **1.50** à **2.25**

GANTS DE LAINE pour hommes et garçonnets, toutes couleurs, avec ou sans bouton-pression. Prix . . . . . **50** à **.85**

PARAPLUIES, très bon assortiment, choix de poignées. Prix . . . . . **2.50, 4.00** et **5.00**

—Au rez-de-chaussée.

Boites de Toilette et Fantaisie

NECESSAIRE A BARBE, avec double miroir, blaireau et bol en verre, cadre nickelé. Valeur spéciale à

.98

HORLOGE IVOIRE PARISIEN, bois naturel ou métal doré, choix de styles, bons mouvements de cuivre marquant bien le temps. Val. spécialede . .

2.75

SERVICES MANICURE, acier de bonne qualité, montés en ivoire parisien, dans une jolie boîte blanche. Val. 1.25, pour . **.79**

JOLIS MIROIRS, glace biseautée, monture argentée, base s'ajustant, glace 6 x 9 pouces. Valeur spéciale à **2.75**

BOITES A BIJOUX, très jolis dessins, couvercle doré, doublure de soie en bleu pâle et rose Prix . . . **.25** à **5.00**

—Au rez-de-chaussée.

Bas

SPECIAL

BAS TOUT LAINE, à côtes 4-1, pour hommes et femmes, pied uni. Val. de 1.50 pour. . . . . **.99**

BAS CACHEMIRE ET SOIE à deux tons, tel que vert et noir, rouge et noir, etc, pour dames **1.25**

BAS CACHEMIRE à côtes fines, "Foot-Warmer", 7 à 10.—Spécial . **.35**

BAS CACHEMIRE BLANC, tout laine, unis, pied renforcé, pour dames. Spécial . . . . . **.85**

8.30 A 9.30

GANTS CHAMOISETTE pour dames, en vert et rouge. Spécial **.19**

—Au Rez-de-Chaussée.

Le Rayon des Jouets chez Dupuis

EST LE PREMIER DANS LE COEUR DE NOS PETITS AMIS ET DE LEURS PARENTS PARCE QUE L'ASSORTIMENT EST IMMENSE ET LES PRIX BAS.

Les achats faits maintenant pourront être laissés ici et nous en ferons la livraison lorsque vous le voudrez. Nous vous recommandons d'acheter de bonne heure.

TRAINES SAUVAGES, à partir de. **1.85**
TABLEAUX NOIRS, à partir de. . . . . **.39**
JOUETS MECANIQUES, à partir de. . . . . **.25**
TRAINS MECANIQUES, à partir de. **1.25**
TRAINS ELECTRIQUES, à partir de. **4.50**
CARROSSES DE POUPEES, pliants, à partir de. . . **.75**
COSTUMES INDIENS, à partir de. . . . . **.98**
CHEVAUX BERÇANTS, à partir de. . . . . **.98**
SOLDATS DE PLOMB, à partir de. . . . . **.15**
PIANOS, à partir de. . . . . **.39**
JEUX DE TOUTES SORTES, à partir de. . . . . **.15**
SERVICES D'OUTILS, à partir de. . . . . **.89**
SERVICES A THE en fer-blanc, à partir de. . . . . **.15**
ERECTOR, jeu de construction, concours ouvert à tous les garçonnets. Prix. . . **1.50** à **37.50**

—Au premier.

Gants

GANTS CHEVREAU ITALIEN pour dames, toutes les couleurs et pointures. Spécial . **1.00**

MITAINES POUR DAMES ET ENFANTS. **.25** à **1.50**

GANTS CHEVREAU, avec gousset, deux boutons-pression, trois côtes, en blanc ou noir, blanc avec côtes noires et aussi noir avec côtes blanches. Prix **1.25**

GANTS CHAMOISETTE lavables, gants français, en gris, tan et naturel. Spécial. . . . . **.99**

GANTS TRICOT DE SOIE, marque Dent, gris et or. Val. de 2.50 . . . **1.49**

GANTS CAPE ET SUEDE, en tan, blanc, gris, pour enfants. Spécial. . . . **.89**

8.30 A 9.30

GANTS LAINE ECOSSAISE, pour enfants. Ces gants sont brodés de chevreau. En gris et mélange de bruyère. Pointures 3 à 7. Spécial. . . **.59**

—Au rez-de-chaussée.

Valeurs Spéciales au Rayon des Meubles

CABINETS DE MUSIQUE, cabinets de salon et étagères, choix très grand!. Prix depuis . . . . **4.98, 5.98, 9.98** à **30.00**

CHAISES BERCANTES, en rotin, bord roulé, siège profond, dossier haut, fini naturel. Prix **4.49**

COUCHETTES D'ENFANTS, poteaux continus, côtés glissants. Spécial **4.69**

OREILLERS DE PLUMES. "spécial de Dupuis", couverture coutil fantaisie. Très spécial, chacun . . . **.49**

8.30 A 9.30

CHAISES BERCANTES, de construction solide, siège garanti ne pas se fendre. Val. de 1.45 pour . . . . **.98** Une seulement à chaque client.

CHAISES MORRIS, rembourrées en velours vert ou rouge, fini chêne doré. Prix à partir de **5.95**

CHAISES BERCEUSES, rembourrées, imitation cuir noir. Spécial . . **6.95**

Dupuis Frères

LIMITEE

LE MAGASIN DU PEUPLE

447-449 Rue Ste-Catherine Est, coins St-André et St-Christophe.

J. N. Dupuis, Président. Eug. Dupuis, Vice-Président. A. J. Dugal, Directeur-Gérant.

Grande Vente de Carpettes et Rideaux

CARPETTES EN TAPISSERIE.

Dimension 2½ x 3	vgs pour	9.75
Dimension 3 x 3	vgs pour	11.75
Dimension 3 x 3½	vgs pour	13.75
Dimension 3 x 4	vgs pour	12.00
Dimension 3½ x 4	vgs pour	19.75
Dimension 3½ x 4½	vgs pour	23.50

CARPETTES EN VELOURS AXMINSTER.

Dimension 2½ x 3	vgs pour	21.50
Dimension 3 x 3½	vgs pour	27.50
Dimension 3 x 4	vgs pour	31.50
Dimension 3½ x 4	vgs pour	37.50
Dimension 3½ x 4½	vgs pour	46.50
Dimension 4 x 4	vgs pour	44.50

—Au troisième.

DRAPERIES EN SOIE, satin et peluche de laine Mohair, finies avec frange, . . . **5.75** et **8.00**

RIDEAUX en tulle Nottingham blanc, pour fenêtres. Votre choix, la paire . **1.39** à **8.00**

GRANDS RIDEAUX, en point suisse, brodés et appliqués, en blanc ou ivoire. Votre choix . . . . . **5.95** à **28.00**

ECHANTILLONS DE RIDEAUX en point suisse, brodé et appliqué, en blanc, ivoire ou écru. 54 x 54 pouces. Votre choix **.59** à **.89**

FEUILLETON DE LA "PRESSE"

L'ANNEAU DU MORT

PAR

Daniel Lesueur

GRAND ROMAN DRAMATIQUE

PREMIERE PARTIE

Le marquis de Valcor

2 Suite

La marquise ne lui répondit pas. Son regard, chargé d'une fureur sinistre, se fixait sur Mme de Ferneuse. Celle-ci, malgré sa fierté, perdit un instant contenance, eut un mouvement de recul, tandis que ses traits se décomposaient visiblement.

Presque aussitôt, Laurence de Valcor trouva la parole. Des mots, rauques, mais distincts, sortirent de sa gorge contractée.

—Allez-vous-en à la minute!" dit-elle à la comtesse. "Emmenez votre fils... Partez! Que je ne vous revoie jamais, ni vous... ni ce misérable enfant!...

—Laurence... Perdez-vous la tête?..." demanda le marquis, du ton d'un homme véritablement stupéfié.

Un intervalle d'angoisse et de silence suspendit ce drame foudroyant.

Les deux femmes, les yeux dans les yeux, paraissaient comme hypnotisées l'une par l'autre. Dans le bouleversement de leurs impressions réciproques, elles croyaient se voir face à face pour la première fois.

L'avantage, en apparence, n'était pas du côté de celle qui insultait de façon si odieuse une amie de toujours. Laurence de Valcor n'avait ni la beauté, ni la hautaine tournure de Gaëtane de Ferneuse.

Celle-ci, après le saisissement de la première seconde, s'était reprise. Elle redressait sa taille altière et toisait la marquise avec moins d'orgueil et de défi que de véritable dignité.

—"Ne m'avez-vous pas entendue?... Je vous chasse, madame!... Je vous chasse!..." prononça Laurence.

Malgré l'égarement où elle était, Mme de Valcor n'élevait pas la voix, ne faisait pas un geste, et gardait, dans une pareille tempête de passion haineuse, la tenue de son rang, cette maîtrise extérieure de soi, dont une éducation séculaire a fait le signe de la race.

Petite et brune, avec une certaine pauvreté de traits, rachetée par sa distinction et la splendeur de ses yeux sombres, elle avait quelque chose de mince et de menu dans toute sa personne, ce qui lui gardait un air juvénile, bien qu'elle touchât à la quarantaine.

Son mari lui prit les mains, la força de se tourner vers lui, la regarda de cet air affectueusement dominateur auquel il savait qu'elle ne résistait pas. Puis il parla de sa voix chaudement caressante, s'adressant à elle comme à une enfant:

—Voyons, ma petite Laurence... Calmez-vous, ma chérie... Si vous avez quelque chose sur le coeur, vous vous en expliquerez demain. Mais c'est une erreur, un malentendu... Laissez-moi vous en excuser auprès de la comtesse...

—M'excuser!...

Elle bondit en arrière, arrachant ses deux frêles mains d'une étreinte pourtant volontaire et forte—plus forte que tout le prestige qu'avait sur son coeur ce mari qu'elle adorait.

Renaud insista, d'un ton cette fois impératif:

—Vous n'allez pas gâter cette fête, la fête de notre Micheline...

—Notre Micheline!... Ah! ma fille, ma pauvre petite fille!...

—Elle divague... C'est une crise de somnambulisme, prononça dédaigneusement Mme de Ferneuse. Vous savez, Valcor, on ne doit discuter avec les fous. Je me retire.

Le marquis protesta, mais pour la forme, jugeant à peu près de même, et craignant un scandale pire si l'on résistait à la volonté extravagante de Laurence.

Cet homme, réellement autoritaire et sûr de lui, paraissait—pour la première fois peut-être de son existence—réellement embarrassé. Il eut, entre les deux femmes, un mouvement d'hésitation. Que devait-il faire? Allait-il offrir le bras à la comtesse, pour la mettre—ce qu'il trouvait monstrueux—hors de chez lui?

Elle vint à son secours avec une aisance et une ironie où elle gardait le beau rôle.

—Ramenez Laurence, mon ami. Elle a plus besoin de votre appui que moi. Et envoyez-moi mon fils, en lui disant que je suis un peu souffrante, que je l'attends ici pour qu'il me reconduise à la maison.

M. de Valcor, la tête vide de pensées dans une situation si déconcertante, obéit machinalement. Il plaça sur son bras la main de sa femme, qui ne résista plus, mais qui se cramponna, pour marcher, à ce soutien, comme prête à défaillir.

Mme de Ferneuse les regarda s'éloigner sans changer d'attitude. Et les deux spectateurs cachés de cet inexplicable éclat furent déçus s'ils espéraient que, une fois seule, la femme si indignement traitée, aurait une exclamation de révolte, de douleur ou de crainte, qui leur donnerait la clef du mystère.

Elle resta debout, à la place où ses hôtes l'avaient laissée dans une attitude pensive. Seulement, elle ramena autour d'elle, d'un geste frileux, son écharpe de plumes, comme traversée d'un frisson.

Personne ne vint à elle bien que dans les avenues voisines, sous les arbres illuminés, passât plus d'un couple, qui cherchait au dehors la fraîcheur, l'isolement ou la poésie de ce beau soir.

Mais qui se fût douté que pour les plus enviés et les plus brillants acteurs de cette parade mondaine, l'heure de plaisir devenait une heure de désastre et de lutte?...

Les fleurs électriques s'épanouissaient sous les étoiles. On entendait des chuchotements et des rires sous les calmes feuillages. L'énorme château étincelait par toutes ses fenêtres et frémissait du rythme de l'orchestre, qui jouait des valses lentes.

Dans l'ombre, Marc de Plesguen chercha des yeux les yeux de José Escaldas. A l'inquiétude désolée de ce regard, un coup d'oeil de férocité triomphante répondit. Le cousin de Renaud en eut froid entre les épaules. Ses prunelles questionnèrent anxieusement le Bolivien. Mais l'autre hocha la tête, et d'un coup de menton indiqua la comtesse toute proche.

Cependant, un jeune homme accourut en bonds rapides et légers, abordant la femme solitaire:

—Mère chérie!... Que me dit-on?... Vous êtes lasse?... Vous vous sentez mal?... Mais pourquoi rester ainsi à l'écart?...

C'était un charmant et svelte garçon, aux traits d'une délicatesse presque féminine, malgré la virilité de la moustache blonde. Sous la lumière, un reflet d'or brillait sur la grosse mèche ondée qui rehaussait son front gracieux. Sa voix, tout imprégnée en ce moment de tendresse et de respect, se modulait en inflexions pénétrantes.

—C'est vrai, mère, que vous souhaitez partir?...

Il ne pouvait le croire. Ne savait-elle pas quel bonheur il goûtait auprès de Micheline? Et il la connaissait, cette mère adorable. Que ne supporterait-elle pas avant de lui causer un chagrin!

—J'ai fait donner l'ordre d'atteler, mère chérie. Je vais vous ramener. Mais, à moins que vous n'ayez besoin de moi, il faudra bien que je revienne. Je dois conduire le cotillon avec Mlle de Valcor.

—Non, mon pauvre Hervé, tu ne reviendras pas.

—Pourquoi? Ferneuse n'est qu'à deux lieues. Nous avons les Irlandais, ce soir. Avec ces chevaux-là, je puis être de retour dans une heure.

Gaëtane secoua doucement la tête.

La voix d'Hervé s'altéra tandis qu'il s'écriait:

—Oh! mais alors... vous êtes donc véritablement malade?

—Non, mon enfant. C'est bien pire.

—Pire?...

—Toi et moi, Hervé, nous sommes chassés de Valcor.

Il la regarda sans même s'émouvoir, tant les mots lui parurent incompréhensibles.

—Fuyons cette maison, mon fils. Nous n'y remettrons jamais les pieds.

—Que me dites-vous, ma mère?

—Allons... viens... As-tu fait dire qu'on portât nos manteaux dans notre voiture? Sinon, envoie le valet de pied les prendre. Nous ne rentrerons pas dans les appartements.

—Mère!... vous me rendez fou!

—Je te dis qu'on nous chasse. Attendras-tu qu'on nous pousse dehors, toi, un Ferneuse?

Hervé passa la main sur son front.

—On nous chasse... Qui nous chasse?

—La marquise.

—Pourquoi?

—Elle ne me l'a pas dit.

—Vous le savez?...

—Peut-être.

—Est-elle dans son droit?

En posant cette question, le malheureux jeune homme attachait sur sa mère des yeux pleins d'une horreur et d'une douleur qui semblaient implorer leur pardon d'éclater indomptablement. Il y avait une appréhension indicible sur son visage, et en même temps une ferceur filiale qui s'humiliait de cette appréhension, se maudissait de n'y pouvoir résister.

La comtesse de Ferneuse regarda longuement son fils, puis, d'une voix calme:

—Si elle en a le droit?... Mais je donnerai ma vie pour le savoir.

Un inconnu redoutable s'évoqua dans la profondeur de l'accent, d'une indéniable sincérité. Une sensation d'énigme étreignit le jeune de Ferneuse, mais, du même coup, les vils soupçons cessèrent de violenter son coeur de fils.

Il fit le mouvement de s'agenouiller.

—Oh! pardon... pardon... mère...

—Y penses-tu!... On peut nous voir.

—Ma mère, j'aurai raison de ceci. Il y a un homme qui m'en rendra compte.

Elle ne répondit rien et prit son bras.

Tous deux s'éloignèrent.

Couple d'une grâce touchante et haute, cette mère, ce fils beaux tous deux, lui d'une jeunesse si fraîchement virile, elle d'une si noble féminité, intacts quand même sous l'outrage, et d'une telle confiance l'un dans l'autre.

Leurs deux silhouettes s'effacèrent, à quelque distance, dans les ténèbres.

—Mon Dieu!... C'est atroce!.. murmura M. de Plesguen, en se levant.

Parlait-il de l'injurieuse expulsion, du supplice de cette femme, à qui, malgré tout, son fils demanderait d'étranges comptes? du brutal écrasement de l'amour au coeur de deux enfants irresponsables? ou de l'oppressant mystère qui enveloppait tout cela? Lui-même ne développait pas ses sentiments, secoué jusqu'au fond de sa nature timide, bienveillante, affectueuse, par le souffle équivoque et violent de ce conflit passionné.

—Monsieur de Valcor-Plasguen, dit une voix pleine de signification secrète.

Marc se retourna, glacial.

—Non, monsieur Escaldas, épargnez-moi vos commentaires. C'est bien assez qu'un étranger à notre famille ait assisté à ce triste incident de son histoire intime. Elle n'en saurait, je le crains, tirer beaucoup d'honneur. Il me serait pénible d'en parler.

—Comment! ricana l'autre, c'est ainsi que vous le prenez avec moi? ... A votre aise, monsieur. Je ne vous en garderai pas rancune. Je sais si bien qu'avec un mot je pourrais vous faire dresser l'oreille. Vous auriez tant de raisons pour me supplier de parler, que cela me semble tout à fait plaisant de vous obéir quand vous m'enjoignez de me taire.

—Je n'essaie pas de comprendre les rébus, monsieur, dit Marc.

Et de sa démarche élastique, mesurée, d'homme de race et d'homme du monde, il se dirigea vers la maison.

Comme il en approchait, il hâta le pas. Un désir subit le prenait de voir tout d. suite sa fille, sa petite Françoise, de constater qu'elle s'amusait d'un coeur insouciant, que rien du sombre nuage n'avait flotté sur elle.

—Malgré notre pauvreté, pensa-t-il, elle s'endormira ce soir plus paisiblement que sa cousine, la riche héritière.

Ce fut comme un sentiment de revanche contre cette fortune de la branche aînée, qui mettait un tel contraste entre les destinées des deux jeunes filles.

Lorsque Marc entra dans les salons, il les aperçut tout de suite l'une et l'autre, qui, au milieu d'un cercle de robes vaporeuses et d'habits noirs, exécutaient un menuet

(A suivre).