TEMPERATURE
AUJOUR'DHUI
Max --- 53
Min --- 37
PRONOSTICS

La Patrie

Journal du Peuple

37e ANNEE—No 38 | MONTREAL, LUNDI, 12 AVRIL 1915 | LE NUMERO: UN CENTIN

VIVE LA CLASSE DE 1916

C'est la réponse que fait le général Pau à la jeunesse qui l'acclame à son retour à Paris.

EN PLEINE RUE

(Service spécial de la PATRIE)

PARIS, 12. — Le général Pau, qui vient de voyager en Russie, dans les Etats des Balkans et en Italie, dans l'accomplissement d'une mission politique est arrivé ce matin à 8 heures et demie à la gare de Lyon. Une grande foule était



LE GENERAL PAU, qui est revenu à Paris, ce matin.

présente, à l'intérieur et à l'extérieur de la gare et elle fit au vieux général une chaude réception.

Reconnu pendant son passage dans la rue par une troupe de jeunes recrues qui l'acclamèrent, il répondit en agitant son chapeau et en criant : "Vive la classe 1916 !"

Le général était en tenue civile. Il fut reçu à la gare par son fils, qui est lieutenant au 26ème Chasseurs et par un représentant du ministre de la Guerre.

UN AUTRE NAVIRE ANGLAIS COULE

LE "WAYFARER", 6,222 TONNES EST TORPILLE PAR UN SOUS-MARIN.

(Service spécial de la PATRIE)

LONDRES, 12 — Le steamer anglais "Wayfarer" de la ligne Harrison a été torpillé et coulé par un sous-marin allemand, suivant une dépêche que vient de recevoir une agence de nouvelles de Londres. On n'a pas encore de détails.

Le steamer "Wayfarer" avait 505 pieds de longueur; son tonnage était de 6,222. Il avait été construit en 1903 et appartenait à des armateurs de Liverpool. Son dernier voyage avait été de Galveston à Liverpool, où il était arrivé le 17 février.

(DERNIERE HEURE)

LE "WAYFARER" N'A PAS COULE

LONDRES, 12. — Une dernière dépêche de Liverpool dit que le "Wayfarer" n'a pas coulé à fond, mais qu'il est remmené à la remorque vers Queenstown. D'après ce rapport, le steamer aurait été torpillé au large des Iles Scilly.

Les propriétaires du navire disent qu'ils n'ont reçu aucun renseignement à son sujet.

RIEN DE BIEN NOUVEAU A PARIS

LES FRANÇAIS S'ORGANISENT DANS LES NOUVELLES POSITIONS, CONQUISES.

(Service spécial de la PATRIE)

PARIS, 12. — (2.25 p.m.)—Le Ministère de la Guerre vient de publier cette après-midi le rapport suivant sur les opérations militaires:

"Il y a peu à ajouter cette après-midi au communiqué publié hier soir. Pendant la journée du 11, il y a eu engagements continuels en Belgique, dans les environs d'Albert, et aussi en France entre l'Oise et l'Aisne, de même qu'en Champagne.

"Vu que l'ennemi ne nous a pas attaqués, entre la Meuse et la Moselle, après nos succès du 8 avril, nous en avons profité pour nous organiser sur les positions que nous avons conquises pendant cette bataille.

"A l'Ouest du bois Le Prêtre nous avons repoussé deux violentes contre-attaques des Allemands, lesquelles se sont complètement désorganisées sous le feu de notre infanterie et de notre artillerie."

ENTENTE POSSIBLE ENTRE LA FRANCE ET LE VATICAN

M. Gabriel Hanotaux a eu à Rome des audiences avec le Pape et le Secrétaire d'Etat du Saint-Siège.—On croit que l'entente est rendue nécessaire par les succès grandissants des Russes.



LE PAPE



M. HANOTAUX

ROME, 11 (par Paris, 12). — L'arrivée à Rome de M. Gabriel Hanotaux, ancien ministre des Affaires Etrangères et membre de l'Académie Française, fait l'objet de nombreux commentaires. Il a été reçu en audience par le pape Benoit XV et par le secrétaire d'Etat, le cardinal Gasparri. A la suite de ces audiences, il a reçu un prélat éminent du secrétariat d'Etat.

On croit à Rome que des négociations se poursuivent, officieuses peut-être, mais qui n'en ont pas moins pour objet d'établir un terrain d'entente entre la République Française et le Saint-Siège. On considère que cette entente est rendue nécessaire par les succès grandissants des Russes. Par l'intermédiaire de la France, le Saint-Siège obtiendrait d'importantes concessions de la Russie au sujet du traitement des Polonais catholiques. Le Vatican se préoccupe de la prétention russe, en cas de victoire, de ne pas occuper que Constantinople, mais aussi la Terre-Sainte, que visitent chaque année 50,000 Russes.

L'ALLEMAGNE EST PRETE A FAIRE LA PAIX

Mais la France, l'Angleterre et la Russie sont déterminés à écraser le militarisme prussien avant d'y consentir.

LEURS CONDITIONS

(Service spécial de la PATRIE)

PARIS, 12 — M. C. F. Bertelli, se prétend en mesure de faire connaître les exigences des alliés, après huit mois de guerre. Il déclare avoir sondé des personnages officiels à la suite des rumeurs pacifistes que l'Allemagne a récemment lancées, notamment aux Etats-Unis. L'article de M. C. F. Bertelli, se lit comme suit:

"La France et l'Angleterer sont pleinement au fait que l'Allemagne est disposée à gagner la paix. La cessation des hostilités laisserait l'Europe dans la situation où elle se trouvait en juillet dernier. Il n'y aurait pas de modification territoriales et pas de limitation des armements.

"Mais la France, l'Angleterre et la Russie sont plus déterminés que jamais à persister dans leur résolution prise en septembre dernier, d'abattre la domination militaire de l'Allemagne.

"Ils persistent plus que jamais à vouloir écraser les forces offensives allemandes. Aucune intervention, aucune pression en faveur de la paix, exercée par les neutres, ne les influencera.

"La disposition de l'Allemagne à terminer la guerre avant qu'elle soit décisive et à remettre les choses en l'état où elles étaient avant la guerre, n'est pas accueillie favorablement en France, en Angleterre et en Russie, et pour les raisons suivantes:

"(1)—Les armées française et anglaises atteindront leur maximum de puissance au cours du mois, alors que l'affaiblissement de la "machine de guerre" des Allemands, commencera à devenir apparent.

"(2)—Les méthodes épouvantables de l'Allemagne, sur terre, sur mer et jusque dans les airs, ont enlevé aux alliés toute idée de douceur.

"(3)—Depuis l'épisode de Soissons, l'Allemagne n'a pu fournir un effort offensif sérieux sur le théâtre occidental de la guerre. Le maréchal von Hindeburg, faisant agir son armée à la façon d'un marteau, l'a usé avant d'avoir obtenu le résultat stratégique qu'il en attendait. Ceci dénote une faiblesse à l'attaque que l'armée du kaiser ne manifestait pas pendant les quatre premiers mois de la guerre.

"(4)—Les alliés ne toléraient pas de paix qui laisserait le kaiser en mesure de dire:

"Mes armées ont maintenu l'inviolabilité de mes territoires. Nous avons combattu sur les terrains choisis par mon état-major. Si le résultat de la guerre n'est pas d'aggrandir mon empire, il lui laisse toute sa force."

UN COMBAT NAVAL

ON ENTEND UNE VIOLENTE CANONNADE EN FACE DE SCARBOROUGH, EN ANGLETERRE.

(Service spécial de la PATRIE)

LONDRES, 12 — Il y a une rumeur ici que l'on entend une violente canonnade en mer, en face de Scarborough.

LE PRINCE DE BUELOW EN DANGER

UN CONGRES DE LA PAIX A LA HAYE

On y a étudié les principes qui devront garantir la paix du monde entier.

DANS L'AVENIR

LA HAYE, 12, (par Londres). — Une trentaine de délégués de Hollande, de Suède, de Norvège, d'Angleterre, d'Allemagne, des Etats-Unis, de Belgique et de Suisse, réunis en conférence depuis trois jours, discutent de la paix. Le congrès s'est terminé aujourd'hui après que les délégués eurent établi leur programme d'action pacifique dans les différents pays. Ce document se lit comme suit :

"L'objet de ce congrès n'était pas de suggérer les mesures à prendre en vue de terminer la guerre, mais d'étudier les principes qui garantiraient le mieux dans l'avenir la paix du monde. Après discussion, le programme suivant a été adopté.

"Cette action dans les divers pays sera remplacée ultérieurement par une propagande internationale. Un comité central de paix durable a été constitué et servira de lien entre les diverses organisations pacifistes du monde. Le conseil hollandais contre la guerre, constitué par des membres étrangers, agira comme exécutif."

AMSTERDAM, 12. — Le "Neuwe Rotterdamsche Courant" dit que des pamphlets, signés par les socialistes allemands Dr Liebnecht, Geo. Lebour, Otto Ruhle, Franz Mehring et Rosa Luxemburg, ont été mis en circulation en Hollande. Ils disent que le prolétariat n'adhère pas à la politique de cette faction du parti socialiste, qui est en faveur de la guerre et que les protestations contre la continuation de la guerre augmentent en Allemagne.

La police a dû tenir la foule à distance de la villa où il habite, à Rome, pour éviter des désordres

MANIFESTATIONS

(Service spécial de la PATRIE)

ROME, 11 (Par Paris), 12. — En dépit des mesures préventives prises par la police les interventionnistes et les partisans de la neutralité de l'Italie ont tenté de tenir des réunions publiques, hier. Les manifestants presque partout ont été dispersés par les charges des carabiniers et des fantassins. Le nombre des blessés à la vérité est restreint mais des arrestations nombreuses ont été faites. Au nombre des personnes appréhendées se trouve le professeur Benito Mussolini, le chef socialiste, qui est partisan de la neutralité de l'Italie, et M. Marinetti, le chef futuriste, qui demande que l'Italie entre dans le conflit.

Les quartiers du centre de Rome ont été gardés jusqu'à hier soir par la troupe. On a tenu la foule à distance de la villa Malte, résidence du prince de Buelow, ambassadeur d'Allemagne. Les approches du Quirinal ont aussi été sévèrement gardées. Les plus grandes précautions ont été prises pour prévenir toute manifestation devant l'ambassade d'Autriche. On sait du reste que le peuple ne cache pas son animosité envers cette puissance.

UN NOUVEL EXPLOSIF POUR LES FRANCAIS

(Service spécial de la PATRIE)

WASHINGTON, 12 — On témoigne beaucoup d'intérêt dans les cercles militaires au sujet des rapports venant de l'autre côté de l'Atlantique sur l'effet terriblement destructif d'un nouvel explosif que l'armée française aurait commencé d'employer régulièrement, après des expériences multiples. Cet explosif est connu sous le nom de "turpinite" et d'après les rapports officiels reçus par le gouvernement français il aurait une force explosive double de tout ce qu'il y a de plus puissant actuellement dans les autres armées.

En plus de l'efficacité bien plus grande des obus chargés avec cet explosif résultant du champ d'action, beaucoup plus grand des morceaux de l'obus après l'explosion, on dit qu'il a un effet toxique qui paralyserait certaines parties du corps et causerait la mort dans un cercle de cinquante verges autour du point de l'explosion.

Jusqu'à présent, le nouvel explosif n'est employé que pour les canons de campagne de trois pouces et les arsenaux français et anglais travaillent nuit et jour à le manufacturer.

UN CONTRAT DE VINGT-DEUX ANS AUX TRAMWAYS

LE PAPE EN DEUIL

SON FRERE, LE MARQUIS JULES DELLA CHIESA, EST DECEDE A GENES.

(Service spécial de la PATRIE)

LONDRES, 12 — Une dépêche de Gênes à l'agence Reuter dit que le marquis Jules della Chiesa, frère du Pape, est mort.

QUEBEC AURA BIENTOT DES CHANOINES

Son Eminence le Cardinal Bégin va créer un chapitre dans son archidiocèse, qui sera inauguré vendredi.

DOUZE MEMBRES

(Service spécial de la PATRIE)

QUEBEC, 12. — Son Eminence le Cardinal Bégin va créer cette semaine un chapitre pour l'Archidiocèse de Québec. Le nouveau chapitre sera probablement inauguré vendredi et les nouveaux chanoines seraient entre autres, les abbés Beaudoin, curé de St-Jean-Baptiste, Dunais, curé de Ste-Anne de la Pocatière, Lageux, curé de St-Roch, Laflamme, curé de Notre-Dame de Québec. La nouvelle a été tenue des plus secrètes et les noms des autres chanoines ne seront rendus publics que le jour de l'inauguration du chapitre.

Les chanoines seront au nombre de douze avec à leur tte un Grand Pénitencier.

UN BULLETIN ALLEMAND DIGNE DE M. DE CRAC

ON Y ANNONCE SERIEUSEMENT QUE LES FRANÇAIS EMPLOIENT NOTRE-DAME ET LE LOUVRE POUR DES FINS MILITAIRES.

BERLIN, 12. — Le bulletin officiel de l'Etat-major allemand aujourd'hui est comme suit :

"La journée de dimanche a été relativement tranquille surtout le front ouest. Les attaques des Français en Argonne sur la position de Combres, dans la forêt d'Ailly et dans le bois Le Prêtre, ont toutes été repoussées.

"Comme une tattaque des aviateurs ennemis avait eu pour résultat de tuer, avec leurs bombes, trois femmes dans la ville ouverte de Muelheim, des bombes allemandes ont été jetées, par représailles sur le groupe central des fortifications de Nancy.

"Des officiers français qui sont actuellement prisonniers en Allemagne ont informé les autorités allemandes que la cathédrale Notre-Dame à Paris, les galeries et l'Hôtel des Invalides sont employés pour des usages militaires. Ils sont pourvus de projecteurs, d'appareils de télégraphie sans fil et de mitrailleuses.

"Sur les champs de bataille de l'est; nos avant-gardes, près de Mariampol, ont fait prisonnier 9 officiers et 1350 soldats russes. On a pris en mme temps quatre mitrailleuses. Au nord-est de Lomza, les Russes ont jeté des bombes qui n'explosèrent pas mais qui produisirent des gaz asphyxiants.

"Les autorités russes ont fait circuler officiellement un rapport concernant la mutilation de sous-officiers russes en présence d'officiers allemands. Ce mensonge absurde n'est pas digne d'être discuté."

REGIMENTS CANADIENS AU FRONT

Ils sont de nouveau aux tranchées échangeant des coups avec les Allemands.

FUREUR DES BOCHES

(Service spécial de la PATRIE)

LONDRES, 12 (Spécial au Mail & Empire).—Après deux semaines de repos, les Canadiens ont repris leurs places aux tranchées et font leur part des luttes journalières. Ils ont maintenant dans leurs tranchées des meurtrières avec boucliers d'acier qui se ferment automatiquement, quand un propectile les frappe du dehors. De plus ils ont reçu des mires télescopiques pour leurs fusils.

Les Allemands sont extrêmement peinés du résultat de la bataille de Neuvechapelle. Tous les jours des renforts leur sont amenés et tous les jours ils font de nouveaux efforts pour sortir de leurs retranchements; mais le feu terible des canons et fusils anglais ne le leur permet pas. Il y a quelque temps, il se faisait souvent des combats par champions, avec baïonnette et crosse de fusil seulement, entre adversaires, et pendant ces combats le feu était suspendu sur ce point ; mais les résultats n'ont pas été encourageants pour les Allemands, qui ont abandonné de provoquer les Canadiens à ces sortes de duels.

Les Canadiens ont reçu cinquante bâtons de crosse et ils sont à organiser des équipes pour se livrer à leur passe-temps favori, quand ils auront quelque répit.

LE "MINNESOTA" A BIEN FAILLI PERIR

LES PASSAGERS ET LE COURRIER POSTAL ONT ETE EMBARQUES SUR UN AUTRE NAVIRE.

Tokio, 12.—Le paquebot "Minnesota", qui fait le service entre les ports japonais et Seattle, a frappé dimanche à neuf heures et demie du soir, un récif. Les passagers et le courrier postal ont été embarqués sur un paquebot qui a répondu à l'appel du commandant Garlick, lancé par T.S.F.

Dans son message, le commandant Garick déclare que les passagers du Minnesota sont sains et saufs ainsi que l'équipage.

Le Minnesota partit de Nagasaki dimanche matin, faisant route sur Shimonoseki. Il était dans la mer intérieure quand l'accident se produisit.

On croit que le Minnesota pourra être renfloué. On sait que la coque a été enfoncée et on ne connait pas la gravité de la blessure.

On ne connait pas le nom du navire qui s'est porté au secours du Minnesota. On ne sait pas le nombre des passagers qui se trouvaient à bord. Ils venaient de finir de dîner lorsque l'accident se produisit. On envoie de Moji un navire muni d'appareils de sauvetage et ayant à bord des scaphandriers.

Le Minnesota est parti de Seattle pour l'Orient le 8 février.

C'est la troisième fois que le navire heurte un écueil dans ces parages.

C'est ce que le maire est prêt à accorder et il veut que la question se règle une fois pour toutes.

UN REFERENDUM

Après de nombreuses instances tant par les commissaires que par les échevins, le maire Martin a enfin défini ses intentions au sujet de la question du tramway et les a consignées dans une interview, signée. Nous en reproduisons ci-contre le texte:

Vu que mon attitude sur la question des tramways a été l'objet de quelque critique, je désirerais exposer les faits au public, et le mettre à même de connaître la position que j'ai prise.

Qu'il me soit d'abord permis de référer au rapport que j'ai soumis au bureau des commissaires; on en a critiqué certains passages sous prétexte que la position au point de vue légal n'y était pas correctement établie. Voici le fait saillant sur lequel ce rapport a tout particulièrement appuyé, un fait que loin d'avoir mis en doute, on a plutôt réaffirmé. La franchise de la Montreal Tramways Company est une franchise perpétuelle en ce sens que la cité n'y peut mettre fin à moins d'opérer la municipalisation du système des tramways au moyen d'achat. Telle est la position au point de vue légal, et le public ne doit pas l'oublier.

Nous sommes donc en face de l'alternative suivante: faire avec la compagnie un nouveau contrat dont le résultat serait le développement du système des tramways, de manière à rencontrer les exigences et le progrès de la cité, et opérer nous-mêmes. Je dois dire que je ne suis pas en faveur de la municipalisation. Inutile d'en donner les raisons pour le moment.

Il reste donc l'alternative de faire un nouveau contrat avec la compagnie. Ceci ne veut pas dire lui donner une nouvelle franchise. Comme je l'ai dit, la franchise de la compagnie est une franchise perpétuelle, et la seule question à élucider est la question du contrat qu'il s'agit de faire. Le contrat actuellement en vigueur expirera dans huit ans. L'accroissement de la cité, cependant, a été si extraordinaire que, tant dans l'intérêt de la cité que dans l'intérêt de la compagnie, un nouveau contrat s'impose.

De la part de la ville, on désire avec raison un service qui communiquera de la manière la plus efficace avec toutes les parties du territoire nouvellement annexé, afin que la congestion dans le centre de la ville soit diminué. De la part de la compagnie, on désire obtenir un règlement définitif couvrant un terme raisonnable, afin que les conditions nécessitées par le placement de nouveaux capitaux soient déterminées. Ce n'est que de cette manière qu'il sera possible de se procurer le nouveau capital requis pour améliorer le système d'opération et lui faire rencontrer les exigences actuelles ?

Quelques-uns disent : Pourquoi ne pas attendre que le présent contrat soit expiré avant d'en faire un autre ? Je réponds que nous ne devons pas attendre encore huit ans pour pourvoir aux améliorations et au placement des nouveaux capitaux, qui sont actuellement de toute nécessité. Nous voulons ces améliorations dès maintenant, afin que la ville soit aidée et non retardée dans son accroissement.

Pour ce qui est de la durée du contrat, je considère qu'un contrat de vingt-deux ans en sus des huit années qui restent à courir sur le contrat actuellement en vigueur serait tout ce que la compagnie pourrait attendre. Cela me donne juste raison de croire à une garantie raisonnable, et à une condition de stabilité suffisante pour permettre un placement de nouveaux capitaux, qui sont maintenant nécessaires et qui le seront au cours des quinze années à venir.

Il y a eu beaucoup de discussion sur la question des taux de passage. Quelques-uns ont prôné un tarif variant avec les districts traversés. D'autres veulent un tarif uniforme. La compagnie serait prête à accepter l'un ou l'autre, mais au cas où un tarif uniforme lui serait demandé, elle ferait disparaître les billets actuels, et imposerait un prix uniforme de cinq centins pour toutes les parties de la ville, comme cela

(SUITE A LA 2ème PAGE)

RECTEUR DE L'EGLISE SAINT-SYLVESTRE

LE REV. PATRICK WHITE SUCCEDE AU REV. JOHN DOLAN

ROME, 12 — Le révérend Patrick White, de Limerick, Irlande, vient d'être nommé recteur de l'église Saint-Sylvestre, à Rome, qui est le temple des catholiques de langue anglaise dans la Ville-Eternelle. Le père White succède au révérend John Dolan, mort la semaine dernière.

1,100,000 SOLDATS ANGLAIS

C'est le nombre d'hommes que l'Angleterre a envoyés en France en trois semaines.

DES RENFORTS

(Service spécial de la PATRIE)

NEW-YORK, 12 — Une armée anglaise de 1,100,000 hommes a été transportée en France pendant les dernières six semaines, dit M. E. Thompson Seton, l'auteur et naturaliste canadien bien connu, qui vient de rentrer d'Angleterre par le steamer "St-Louis". Ils ont été embarqués à Southampton et Portsmouth et ont été débarqués au Havre et à Bordeaux.

"La moitié de cette armée, dit-il, est déjà rendue au front. Le grand mouvement offensif des alliés qui se préparait pour mai, pourra, selon toute probabilité, être lancé même avant cette date, si les chefs le désirent."

LES RAVAGES DU TYPHUS EN SERBIE

L'EPIDEMIE FAIT DES VICTIMES DANS LES VILLES ET LES CAMPAGNES.

(Service spécial de la PATRIE)

LONDRES, 18. — Le correspondant à Athènes du "Daily Telegraph" donne quelques détails sur les épouvantables ravages du typhus en Serbie. Il ajoute que l'épidémie fait surtout des ravages dans les villes et que les campagnes et l'armée ne sont pas gravement atteintes. C'est ainsi qu'on n'a constaté jusqu'ici que 12,000 cas de typhus, parmi les 400,000 soldats en campagne.

LA TURQUIE VEUT DE L'AIDE DU KAISER

SI ON NE L'AIDE PAS, ELLE TRAITERA SEPAREMENT AVEC LES ALLIES.

(Service spécial de la PATRIE)

LONDRES, 12. — La mission du maréchal von der Goltz et d'Halil Bey, président de la Chambre des Députés turque auprès du Kaiser allemand, suivant le correspondant à Sofia du "Times", a pour but de demander qu'une armée allemande de 300,000 hommes soit envoyée pour franchir le Danube, écraser la Serbie, intimider la Bulgarie et la Roumanie et les obliger à tolérer l'expédition des munitions d'Allemagne en Turquie et enfin, comme couronnement, de jeter à la mer l'expédition franco-anglaise qui est à la veille d'occuper les Dardanelles. C'est un but, s'il était praticable, qui vaudrait tous les sacrifices. D'un autre côté, suivant la même dépêche, si l'Allemagne refuse de se conformer à cette demande, le parti des Jeunes Turcs se considérera comme absolument dégagé de l'Allemagne et sera prêt à discuter une paix séparée avec les puissances de la Triple Entente.

ON ENVOIE DES ARMES AUX TURCS

LE GOUVERNEMENT ROUMAIN PROTESTE PARCE QU'ON VIOLE SA NEUTRALITE.

(Service spécial de la PATRIE)

PARIS, 12.—Une dépêche de Bucarest au "Journal" mande que des pièces de rechange de canons et des munitions sont transportées en Turquie par voie de Roumanie, par la "valise" diplomatique allemande et autrichienne. La dépêche ajoute que le nombre et les dimensions des colis expédiés en Turquie sous le couvert de l'immunité diplomatique a récemment attiré l'attention des autorités de la douane roumaine. C'est ainsi que la "valise" autrichienne et allemande pèse parfois huit mille livres et jamais moins de cinq mille livres. Le nombre de ces colis est beaucoup supérieur à la normale. Une enquête discrète a révélé le contenu de ces colis. On croit que par ce moyen on a pu faire parvenir d'Allemagne et d'Autriche en Turquie une grande quantité d'armes et de munitions pendant ces dernières semaines.

Le gouvernement roumain a pris les mesures les plus sévères pour mettre un terme à cette contrebande d'un nouveau genre.

THE HOUSE OF QUALITY (REGISTERED)

Manteaux pour Dames

L'influence militaire absolue dans les modes de la saison se constate complètement dans les modèles de manteaux pour dames.



Les collets hauts sont en vogue, mais ils sont faits de telle façon qu'on peut les porter ouverts si on le désire.

Beaucoup de poches!

Ceintures dans le même tissu ou en cuir.

Et autres caractéristiques ayant une tendance "militaire."

Nous offrons des assortiments exclusifs dans les plus nouveaux tissus et dans les couleurs favorites.

$17.50 à $45.00

ROBES

Comme exemple d'une valeur splendide, nous vous prions de voir les robes en taffetas, en marine, noir, rose, Copenhague et gris à..... $23.50

Fairweathers Limited

rue Ste-Catherine ouest, près de la rue Peel, Montréal.

Toronto Winnipeg

UN CONTRAT DE VINGT-DEUX ANS AUX TRAMWAYS

(SUITE DE LA 1ère PAGE)

existe dans la plupart des villes des Etats-Unis.

Je suis en faveur du tarif uniforme, je soutiens qu'il devrait y avoir un tarif uniforme pour chaque partie de la ville, depuis Notre-Dame de Grâce jusqu'à la Longue-Pointe, et depuis le St-Laurent jusqu'à la Rivière des Prairies. Ce prix uniforme, je crois, devrait être comme suit : six billets pour 25c durant la plus grande partie de la journée, huit billets pour 25c à l'heure des ouvriers, et dix billets pour 25c pour les écoliers J'ai l'intention de lutter sur ce point avec la compagnie, jusqu'à la fin, s'il le faut.

Un autre point a été soulevé. Au cas où le système actuel de passages continuerait d'exister sur une sphère plus vaste que celle prévue quand le présent contrat a été fait, le paiement d'un pourcentage à la ville doit-il être aboli ? Je ferai mon possible pour obtenir un tarif uniforme, mais je chercherai à obtenir un percentage pour la cité.

La construction de subways serait une amélioration entièrement désirable au système des tramways et solutionnerait le problème de la congestion dans le centre de la ville. Sur ce point, le meilleur système que la ville pourrait adopter, je crois, serait de construire elle-même les subways, d'en conserver la propriété, et d'en donner usage à la compagnie des tramways à raison d'un loyer convenable.

On a suggéré que la compagnie opère les traversiers conduisant à l'Ile Ste-Hélène. Je considère que cette suggestion est excellente.

Un autre problème que nous avons à résoudre, et le plus tôt possible, c'est l'amélioration du système dans le haut de la ville. Des subways dans le bas de la ville seront insuffisants, tans que nous n'aurons pratiquement qu'une ligne conduisant de l'est à l'ouest dans le centre du haut de la ville.

Je crois, que ce serait une bonne chose si nous pouvions amener la compagnie à exproprier certaines propriétés afin de prolonger la ligne de la rue Ontario, en suivant Burnside, et de là jusqu'à Westmount. Dans le bas de la ville, je crois réellement qu'il serait très avantageux de faire des arrangements par lesquels la compagnie exproprierait disons la rue Vitré et la rue St-Antoine, pour conduire une fort belle nouvelle ligne de tramways, là où il n'y a actuellement que des rues de dernier ordre, et faire de ces rues, l'une des principales avenues du bas de la ville.

Une autre amélioration que je considère de grande importance pour la prospérité présente et future de la ville, c'est un accès plus facile à la montagne. Dans le moment, Montréal n'a aucune promenade quelconque. Cependant, nous avons sur la montagne le plus bel endroit de promenade et qui n'existe dans aucune autre ville du continent La seule chose nécessaire pour rendre l'accès facile à la montagne, le soir, est une ligne de tramways. Je comprends qu'on est réfractaire à l'idée d'établir une ligne de tramways sur la montagne, et j'admets qu'on a raison. Mais je crois qu'on pourrait établir un service jusqu'à la montagne sans rien lui enlever de son caractère et sans modifier les routes actuelles. Une voie d'évitement pourrait aisément être construite qui partirait de la ligne actuelle près de la jonction Snowdon et qui se rendrait jusqu'à la montagne aboutissant à un endroit près des barrières qui conduisent de la montagne au cimetière. Cette ligne, j'en suis certain, aurait un résultat inappréciable.

Nous pourrions alors avoir le soir des illuminations sur la montagne, et peut-être une promenade illuminée de la ligne de tramways, au point de vue. Ce serait une magnifique acquisition pou. Montréal. Actuellement, cet endroit idéal en plein centre de la ville est sans utilité le soir, parce que les gens n'y ont pas un accès facile, bien plus n'ont pas même le droit d'y aller, même par les soirées les plus chaudes de l'été.

Quant au besoin d'un meilleur service dans les banlieues, je partage le sentiment des échevins qui se plaignent si amèrement de l'insuffisance du présent service. — Sur ce point, on doit se rappeler que la compagnie possède un grand nombre de franchises à part celles mentionnées dans le règlement No. 210, qui sont en vigueur pour des termes variant de dix à cinquante ans. Ces franchises ont été accordées à la compagnie par les différentes municipalités, et confirmées par la Législature de Québec. La conséquence est que pour pouvoir transiger avec les municipalités, il nous faut obtenir la permission de la Législature et de la compagnie. Si la compagnie consent à abandonner chacune de ces franchises et à couvrir toute la cité dans laquelle ses lignes opèrent avec une seule franchise, je pense que toute personne intelligente admettra que c'est une sacrifice considérable de la part de la compagnie, et que toutes autres conditions étant égales, ce serait un avantage considérable pour la ville.

La compagnie a offert d'abandonner ces franchises, et je crois que la cité serait stupide si elle n'acceptait pas cette offre, à condition toutefois que nous puissions faire des arrangements par lesquelles les banlieues n'ayant pas actuellement de service en soient pourvues. Si ce résultat est obtenu, les milliers et des milliers de personnes qui, actuellement, sont dans l'obligation de demeurer près du centre de la cité, mais qui désireraient vivre où les propriétés sont moins chères, et les résidences moins pressées, auront réalisé leur ambition. Il y a des milliers de personnes qui ont de mille à cinq mille dollars en banque, et qui désireraient acheter un lot de terre et y construire leur propre résidence, mais qui n'y peuvent parvenir à raison des prix au-dessus de leurs moyens exigés dans les districts actuellement disponibles.

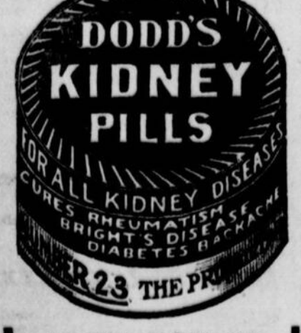
De bons services pour les districts éloignés leur seraient d'un avantage inestimable et seraient aussi un avantage inestimable pour la cité, car cela voudrait dire beaucoup de nouvelles propriétés, un développement général de la cité, et une augmentation considérable dans ses revenus. De bons services pour les districts éloignés, pour tous les districts éloignés, sont de première nécessité.

Comme conclusion, je dois dire que dans les conférences qui ont déjà eu lieu concernant les affaires de la compagnie des tramways, j'ai constaté chez les représentants de la compagnie un bon esprit, et les ai bien disposés à en arriver à un règlement à l'amiable et convenable. J'ai toute confiance qu'ils rencontreront les vues de la cité sur une base équitable. Sinon, je n'aurai aucune hésitation à refuser de continuer les négociations, et à soumettre mes raisons d'en agir ainsi au peuple, afin qu'il sache qui de la compagnie ou de la ville est responsable du délai dans l'abstention du développement du système et du réajustement des tarifs, devenu si nécessaire.

Maintenant toutes ces questions ont été discutées depuis des années, et la ville souffre de ce qu'elles n'ont jamais été réglées. Pour ma part, je n'ai pas l'intention de laisser cette affaire en suspens plus longtemps. Je considère qu'il est de mon devoir envers les ouvriers et envers les intérêts de la ville d'obtenir un règlement juste et raisonnable de cette question des tramways. J'ai donc l'intention de reconsidérer cette question dans son ensemble avec le bureau de contrôle mercredi prochain, et d'en arriver à une solution dernière et définitive..

Quant à la question du referendum, il va de soi qu'elle fait partie de mon projet et que le contrat devra être soumis au peuple.

MEDERIC MARTIN
Maire.



Les Pilules de Dodd guérissent toutes les maladies de reins, aussi rhumatisme, maladie de Bright, diabète et mal de dos Le cliché ci-haut est un modèle de la boite.

LE CAPITAINE EST ACQUITTE

Jean Hérail, un officier de la cavalerie française, était accusé d'avoir tué sa femme qui persistait à le suivre au camp.

Le devoir avant tout

(Service spécial de la PATRIE)

PARIS, 12. — Le capitaine Jean Hérail, un officier de la cavalerie française, a été acquitté samedi par une cour martiale qui lui a fait subir son procès pour avoir tué sa femme à Compiègne en novembre dernier, parce qu'elle persistait à vouloir suivre l'armée pour être plus près de lui.

Avant la tragédie, les autorités militaires avaient prescrit des ordres enjoignant aux officiers et aux soldats de ne pas recevoir leurs femmes au cours de la campagne.

Le capitaine Hérail, a-t-il été démontré, craignant que sa femme ne se conformât point à ce décret et prévoyant pour lui les plus fâcheuses conséquences n'était pas en pleine possession de ses facultés mentales quand il commit son acte.

Une scène pathétique s'est déroulée au palais lorsque le capitaine Hérail fut appelé à rendre témoignage en sa faveur. Il raconta en pleurant qu'il aimait éperduement sa femme, mais voyant son refus de réintégrer son domicile, il comprit qu'il allait être rayé des cadres. Alors il devint absolument fou, et, poussé à la dernière extrémité, il la tua.

"Vous ne pouvez comprendre combien grand était mon amour pour ma femme", dit-il d'une voix brisée. "Lorsque je constatai que j'allais être congédié à cause de son refus déterminé de retourner à la maison, en dépit de mes instances réitérées, je devins fou, absolument fou et je fus entraîné à la dernière extrémité."

A ce moment le capitaine éclata en sanglots et pendant cinq minutes il pleura amèrement. Nombre de femmes et d'officiers sans uniformes qui assistaient à cette scène pathétique ne purent s'empêcher de retenir leurs larmes en voyant ce soldat à tête grise en proie à une aussi poignante agitation.

Le colonel Jacquillat, président du Tribunal reprocha au capitaine Hérail de jeter tout le blâme sur sa femme et lui demanda pourquoi il n'avait pas eu recours à un autre moyen pour se séparer d'elle.

"J'ai tout essayé", répondit le capitaine. "J'étais exaspéré, hors de moi; je l'ai tuée dans un moment de folie."

Le colonel Moineville, commandant du régiment du capitaine Hérail, le 11ème Hussards, attesta ensuite que des ordres avaient été communiqués aux officiers interdisant aux femmes de rendre visite à leurs maris, au front. Il parla des excellents services militaires rendus par le capitaine durant vingt-deux ans dans l'armée.

Le major Bouchez lut à la cour l'ordre final par lequel le colonel du régiment enjoignait au capitaine Hérail d'avoir à faire partir sa femme, à défaut de quoi il serait cité en cour martiale pour désobéissance.

Après avoir entendu la lecture de cet ordre le capitaine Hérail entra dans une chambre voisine où se trouvait sa femme. Le major Bouchez entendit alors une détonation et courant dans la chambre il trouva Madame Hérail gisante sur le parquet en face de la cheminée. Le major somma ensuite la police de Compiègne de prendre l'affaire en main.

Le colonel Moineville dit qu'il avait ordonné à tous les officiers de se rapporter et de rendre un compte satisfaisant de leur conduite, après qu'il eut affiché l'ordre interdisant aux femmes des officiers de se rendre au front. La réponse du capitaine Hérail n'étant pas satisfaisante le colonel le condamna à quinze jours de détention, si sa femme ne partait pas immédiatement. En réponse au procureur du gouvernement le colonel Moineville dit:

"Si le capitaine Hérail eut eu confiance en moi durant cette difficulté, je suis sûr que nous aurions pu trouver un autre moyen de le délivrer des attentions de sa femme."

Le major Bouchez déclara qu'en entrant dans la pièce où venait d'avoir lieu la tragédie il entendit Mme Hérail dire au capitaine: "Malheureux, qu'avez-vous fait?" Ce dernier répliqua: "Elle ne s'en ira pas, maintenant, elle va être transportée d'ici."

"Je crois que cet homme a commis un crime dans un moment d'aberration, vu le refus absolu de sa femme d'obéir aux ordres du commandant général", continua le major Bouchez.

"Ce pauvre Monsieur Hérail a bien peu de patience."

Le capitaine Boucomond, un vieil ami du capitaine, raconta aussi que ce dernier menait une vie heureuse avec sa femme et qu'une grande affection mutuelle existait entre lui et elle.

Tous les témoins ayant été entendus, Mtre Henri Robert prononça son plaidoyer en faveur de la défense, faisant ressortir éloquemment tous les points favorables à son client. Il parla de la différence d'esprit qui existe chez l'homme et le soldat sur le champ de bataille. Celui-ci habitué à voir la mort sans cesse devant lui finit par n'attacher qu'une importance relativement insignifiante à la vue humaine. Avec un revolver de service en main et sous l'empire d'une folie momentanée due au fait qu'il se voyait sur le point de tomber en disgrâce, il n'est pas étonnant, dit-il, que le capitaine Hérail ait commis son acte.

PLUS DE CONCERTS LE DIMANCHE

MONTREAL N'ENCOURAGE PAS LES REPRESENTATIONS DU DIMANCHE. — LE SUCCES DE MELLE CRESPI ET M. JOSEPH SAUCIER.

Décidément, Montréal n'aime pas les concerts du dimanche.

L'an dernier, on a organisé quelques concerts au théâtre Princess, le dimanche après-midi. Au premier, il y avait 500 personnes ; au second, trois cents et au dernier, il y avait plus de monde sur la scène que dans la salle, car c'est un orchestre de très bons musiciens montréalais qui était au programme. Et les très bons musiciens sont nombreux à Montréal.

Cette année, Madame Donalda a fait une seconde tentative au théâtre "His Majesty's", encore le dimanche après-midi. Elle a offert tous ses bénéfices pour les oeuvres de secours de la guerre, les oeuvres de charité : Croix Rouge, Fonds Patriotique, etc.

Il y a eu quelques bonnes salles, mais les pauvres oeuvres ont heureusement trouvé des gens charitables ailleurs, car les derniers concerts de Madame Donalda, aussi beaux pourtant que les premiers, n'ont pas attiré plus de cent personnes.

Mais il restait encore des optimistes et ils organisèrent une série de concerts pour le dimanche soir. Le premier eut lieu le dimanche de Pâques Il y avait 100 auditeurs.

Hier soir, on donnait le second. Mademoiselle Crespi et M. Joseph Saucier étaient au programme. Mademoiselle Crespi est connue d'un certain nombre d'amateurs de musique chez nous, et M. Saucier est aimé du tout-Montréal. Eh bien, malgré cela, il n'y avait que 500 personnes pour les applaudir.

Mlle Crespi, qui était accompagné au piano par M. Fred. Blair, le modèle des accompagnateurs,a obtenu un très joli succès.

Melle Crespi n'a que vingt-deux ans et elle a des qualités d'interprétation, une assurance, une virtuosité que lui envieraient un bon nombre des artistes qui nous visitent tous les ans. Et si elle donnait un concert à Montréal — un autre jour que le dimanche — elle verrait comme Montréal sait apprécier les vrais artistes.

M. Joseph Saucier est si pris à son studio — où il forme de très bons élèves que nous entendrons bientôt à leur audition annuelle — que nous l'entendons rarement dans les concerts. Le demi-succès d'hier soir est dû en bonne partie à la réputation de notre excellent baryton canadien. Parmi les 500 auditeurs, on remarquait un bon nombre des admirateurs de M. Saucier.

Mlle Crespi a admirablement interprété la Symphonie de Lalo, mais c'est avec la "Méditation" de "Thaïs" qu'elle a conquis son auditoire.

M. Saucier — qui était accompagné au piano par Madame Saucier — a été rappelé plusieurs fois. Il a chanté un air de la "Tosca" et quelques jolies chansons dont deux, "Viens avec nous, petit" et "J'avais rêvé", ont été particulièrement goûtées. Il a chanté aussi deux chansonnettes anglaises et on l'a acclamé.

Le succès, au point de vue artistique, était complet, mais au point de vue financier, il n'a pas contenté les organisateurs qui ont annoncé que nous n'aurions plus de concerts le dimanche.

"LA GOUTTE DE LAIT"

UNE SOCIETE DE BIENFAISANCE VIENT DE SE FONDER A QUEBEC.

QUEBEC, 12. — Une société dite "Goutte de Lait" vient d'être fondée à Québec. On a jeté les bases de cette organisation au cours d'une grande assemblée qui a eu un grand succès et dans laquelle on remarquait toutes les femmes de la haute société. L'assemblée a été présidée par Mmes Jules Tessier, MecClimont et Grondin qui en ont expliqué le but. On procéda ensuite à l'élection des officiers de la nouvelle société avec le résultat suivant:

Présidente, Mme Jules Tessier; vice-présidentes, Mmes Pouliot et McLean; trésorière, Mme Miville Deschênes; secrétaires conjointes, Mlles Muriel et Joseph. La présidente d'honneur est Mme P. E. LeBlanc, et les vice-présidentes d'honneur sont lady Gouin et Mme la maîresse Drouin.

Pour absorber les taches de rousseurs et autres

Tous les printemps de nombreuses demandes sont faites par des jeunes filles cherchant une recette recommandable pour enlever les taches de rousseur. L'an dernier on a reçu des rapports très favorables d'un grand nombre de personnes qui avaient employé la cire mercolisée pendant la saison des taches de rousseur. Cette cire semble posséder des propriétés extraordinaires qui absorbent complètement les taches de rousseur sans effet nuisible. Le teint s'améliore merveilleusement, il devient doux comme une pétale de rose et obtient une teinte délicate. Achetez une once de cire mercolisée chez n'importe quel pharmacien, mettez-en une couche mince sur tout le visage tous les soirs pendant quelque temps et enlevez la le matin en vous lavant. Pour la peau bourgeonnée et rude le teint terreux, les têtes noires, les boutons et toutes les affections de la peau, ce traitement est supérieur à n'importe quel autre.

Le printemps donne également des rides à des nombreuses peaux sensibles qui sont beaucoup exposées au vent et au changement de températures. Ajoutez une once de saxolite en poudre à un demiard de witch hazel, la dissolution est rapide. Baignez la figure avec cette lotion, l'effet sur une peau ridée est remarquable.

LES CHEVEUX TOMBAIENT A PLEIN PEIGNE

Des petits tas de pellicules démangeaient sur la tête de l'enfant. Cela démangeait, cuisait et faisait mal. Le Savon et l'Onguent Cuticuta l'ont guéri.



Glen Sutton, Qué.—"Ma fille avait mal au cuir chevelu. C'était par tas sur sa tête, aussi gros que le bout du doigt. L'éruption était comme de petites côtes de pellicules qui démangeait affreusement; elle se grattait jusqu'au sang. Puis cela cuisait et faisait mal. Ses cheveux étaient mêlés, avec une substance blanche, comme une poudre. Ils ne poussaient pas et étaient très minces. Ils tombaient à plein peigne.

"Je mettais de l'Onguent Cuticura le soir, et le matin je les lavais à l'eau chaude et au Savon Cuticura. Elle est complètement guérie.

Ma deuxième fille souffrait d'une éruption dans le dos. Quand elle avait chaud, cela lui piquait comme des épingles. Je lui mis de l'Onguent Cuticura dans le dos, puis je la lavais le matin avec du Savon Cuticura et cela la guérit. (Signé) Mme A. H. Aiken, 11 juillet 1914.

Echantillon Gratis par la poste

Le Savon et l'Onguent Cuticura sont en vente par tout le monde. Pour libéral échantillon de chacun, avec livre de 32 pages, envoyez une carte-poste à " Cuticura, Dépt. D, Boston, E. U. A. 31

LES CONSERVATEURS DE WESTMOUNT

UNE IMPORTANTE RESOLUTION ENVOYEE A SIR R. L. BORDEN.—LES ACHATS POUR LA GUERRE.

A une assemblé des membres de l'association conservatrice de Westmount, tenue samedi soir, à la salle Victoria, Westmount, on a adopté unanimement une résolution par laquelle le gouvernement est félicité pour avoir promptement nommé des commissions d'enquête sur les prétendues irrégularités dans les achats des fournitures de guerre. De plus, la résolution comporte un appel au gouvernement lui demandant de découvrir et de punir ceux qui se seraient rendus coupables de fraude en rapport avec les achats en question. Une copie de la résolution sera incessamment envoyée au premier ministre.

L'élection des officiers de l'association pour l'année courante, a donné le résultat suivant:

Présidents honoraires, l'hon. Sir Robert Borden, le lieutenant-colonel Smart, MM. J. H. Sherrard, D. H. McLennan, James Baillie, J. Alex. Cameron, J. S. Leo, Col. Labelle, Col. Baker, M.P., et John Johnton; président, A. L. Morison; premier vice-président, Andrew H. Ewing; deuxième vice-président, Alex. McA Murphy; troisième vice-président, C. St-Louis; secrétaire, W. F. Empey; assistant secrétaire, J. W. Foster; trésorier, Robert L. Scott.

Parmi les personnes présentes, on remarquait : MM. J. A. Cameron, E. F. Slack, J. T. Hackett, Lt.-Colonel Smart, A. Blackall, D. McL. Brophy, A. J. Alexander, A. B. Ware, Geo. M. Cole, Charles Gyde, Alex Murphy, A. E. Ewing, W. F. Empey, D. H. McLennan, David S. Kerr, J. S. Leo, Alf Benn, C. H. Butler, Dr C. E. Fielde, W. M. Couper, J. F. Torrance, J. L. Percival, W. Garaghty, C. W. Baker, W. B. Matthews, Wm C. Foster, W. R. Matthews, G. S. Matthews, H. A. Moulon, Geo. Higgins, F. J. Eveleigh, J. H. Meade, T. A. Chadbourne, John Quinlan, R. L. Scott, J. E. Hayden, W. H. Creed, Jas. Baillie, J. W. Foster.

LES TRAVAUX A MAISONNEUVE

LA CONSTRUCTION DES PAVAGES, RUES LETOURNEUX ET AIRD, EST UNE AUBAINE POUR LES JOURNALIERS.

Les travaux de pavage à la journée ont été commencés ce matin dans les rues Létourneux et Aird, conformément à une décision prise par le conseil municipal de Maisonneuve samedi dernier. C'est un soulagement pour un grand nombre de journaliers, mais il en reste beaucoup plus qui attendent impotiemment la décision de la Cour sur le bref d'injonction pris par l'exéchevin Alb. Lemay, contre la ville de Maisonneuve et la Paving and Construction Company. Tant que cette décision n'aura pas été rendue, les travaux de pavage dans les autres rues vont rester en suspens.

Le maire et les échevins de Maisonneuve sont heureux toutefois de pouvoir offrir cette tranche de pain en attendant que toutes les difficultés s'applanissent.

SHAWINIGAN FALLS ET GRAND'MERE PAR LE C.P.R.

A partir de jeudi prochain, 15 avril, le Pacifique Canadien reprendra son service quotidien de Montréal, 9.00 a.m., pour Shawinigan Falls et Grand'Mère. Au retour les voyageurs pourront quitter Grand'Mère et Shawinigan Falls chaque jour pour arriver à Montréal, Place Viger, à 3.00 p.m. r

Magasin Ouvert le Samedi Soir.

ALMY'S LIMITED

LE PLUS GRAND MAGASIN DE MONTREAL

Rues Ste-Catherine, Bleury et St-Alexandre.

Tel. Uptown 7600.

DONNEZ-NOUS votre commande par carte postale ou par téléphone. Elle recevra autant d'attention que si vous veniez au magasin personnellement. Demandez Uptown 7600.

Voici des Etoffes excellentes pour faire votre nouvelle Robe du Printemps

SOIE "MILADIE" A ROBES, pour l'été, sable, azur, rose, bleu, crème, noir, etc. Tissu élégant, lavable, pour blouses ou robes. Valant 70 cents la verge, pour..... 59c

ETOFFES A ROBES EN CREPE DE SOIE, blanc, crème, noir, bleu militaire, brun, marine, etc. Tissu mou pour l'été et pour chapeaux. Valant 89c la verge, pour..... 79c

POPELINE de Soie de couleur pour Robes, sable, mastic, bleu, nuances nationales, militaires et belges. Valant $1.00 la verge, pour..... 89c

CREPES BRODES SUISSES pour élégantes blouses et robes, nouvelles nuances d'été 36 pcs. de large, la vg.. $1.25

Achetez vos étoffes à robes crème maintenant :—

Popeline crème de fantaisie..	59c
Crépé crème pour robes.....	69c
Cordé Bedford crème.....	89c
Serge étamine crème.....	$1.10
Whipcord crème à costume..	$1.25
Freize crème à costume.....	$1.49
Tissu crème de fantaisie pour manteau de sport, effets de ratine.....	$2.39

ETOFFES A ROBES NOIRES, TISSUS A COSTUMES ET JUPONS — grand choix nouvelles marchandises. Valeurs populaires d'Almy.

Etoffes à Robes de Couleur

Tissus et quadrillés pour costumes, 39c, 59c, 89c à..... $2.25

—Premier étage
—Section du Centre.

Nous avons maintenant une agence des teintures Parker, au rez-de-chaussée. La maison Parker Dye Works n'a plus besoin de réclame—Nous prenons des commandes pour nettoyage, teinture, repassage. Nous allons chercher les marchandises et les retournons promptement — prix populaires.



Deux Valeurs Spéciales dans notre

RAYON DES BRODERIES

350 VERGES DE MOUSSELINE SUISSE ET BATISTE POUR JUPONS—17 pouces de large, plusieurs patrons. Valant 25 cents la verge, pour..... 15c

255 VERGES DE BRODERIE SUR MOUSSELINE SUISSE POUR CACHE-CORSET—grande variété de patrons. Val. 35c la vg., pour.. 25c

—Rez-de-chaussée—Section Centre.

Chapeaux non garnis pour dames et demoiselles — $1.49

300 CHAPEAUX NON GARNIS, POUR DAMES ET DEMOISELLES Soutache de tagal française et paille de Luzerne, y compris les nouveaux canotiers — effets de bonnet de New-York — beaux turbans, etc. Noir et de toutes couleurs. Valant $1.98. Spécial..... $1.49

Fleurs pour Chapeaux, 25c et 49c

100 Boîtes de nouvelles garnitures de chapeaux — belles couronnes de petites fleurs de velours, pensées, fruits, roses, boutons, touffes de fleurs françaises, etc. Très bel assortiment au choix à des prix spéciaux..... 25c et 49c

—Deuxième étage
Section de la rue St-Alexandre

Ecoulement de Linoleum de Liège d'un Manufacturier.

2000 verges de gros linoleum de liège—blocs, tuiles et dessins de fleurs et de nattes, imparfaits, 2 verges de large. Vendu ordinairement 45c, pour la verge carrée..... 36c

—Troisième étage
—Section du Centre.

Une carte-postale ou un coup de téléphone amènera toute commande que vous voudrez promptement — elle sera remplie par quelqu'un qui s'y connait—et vous n'aurez qu'à écrire ou téléphoner de nouveau, dans le cas où vous n'auriez pas eu satisfaction. Appelez Up 7600.

LE LT. COLONEL McBAIN

EST DESIGNE POUR COMMANDER AU CAMP DE VALCARTIER CET ETE.

QUEBEC, 12. — Le lieutenant-colonel W. McBain était à Québec hier. Le colonel devait partir pour l'Angleterre mais il a annoncé qu'il ne partirait pas, vu que l'honorable colonel Sam Hughes vient de lui demander de prendre charge du camp de Valcartier cet été. Le colonel McBain a annoncé que le camp serait, cet été très fréquenté.

MORT D'UN CURE DE NEW-YORK

LE CURE DE L'EGLISE DE L'EPIPHANIE EST DECEDE.

(Service spécial de la PATRIE)

NEW-YORK, Monsignor Denis J. McMahon, curé de l'église catholique de l'Epiphanie et surveillant général des dons charitables en faveur des catholiques pour le diocèse de New-York est mort hier, à l'hôpital d'une hémorragie au cerveau. Il était âgé de 59 ans et avait toujours eu une grande influence dans les affaires d'église du diocèse.

ELLE EST FRAPPEE PAR UNE VOITURE

Une fillette de quatre ans a été frappée par un camion hier après-midi. La petite s'appelle Anne Duchesne et habite 819 Colonial ave. Anne était dans la rue, en face de chez elle, quand elle a été renversée.

On la releva presque sans connaissance. La voiture d'ambulance la transporta à l'hôpital Notre-Dame. Là, les médecins la remirent vite à l'état normal et l'enfant fut renvoyée chez ses parents.

CONTRE LES RHUMES DOULOUREUX

Voici une vieille, mais excellente recette pour les rhumes, la toux et le catarrhe, qui est garantie ne pas avoir son égal : Achetez chez votre pharmacien une once de "Parmint" (double force), ajoutez y ¼ pinte d'eau chaude et 4 onces de sucre granulé. Prenez une cuillerée à soupe de ce mélange 4 fois par jour.

Vous ne sentirez plus ces affreuses douleurs parmi le corps en supprimant la toux. Les narines bouchées s'ouvriront, et les tubes respiratoires de la tête étant libres, vous respirerez librement. Ce remède se prépare facilement, coûte peu et est agréable à prendre. Tous ceux qui ont une toux persistante, un rhume ou un catarrhe sous n'importe quelle forme devraient faire l'essai de cette prescription. 8-12-19-23

L'OUVERTURE DE L'EXPOSITION

L'EXPOSITION DU "FABRIQUE AU CANADA" S'OUVRE SOUS LA PRESIDENCE DE L'HON. M. MITCHEL, TRESORIER PROVINCIAL.

L'exposition des marchandises "fabriquées au Canada" s'est ouverte samedi soir à l'Arena. Un grand nombre de personnes y ont assisté, et ont été ravies en même temps que surprises de constater ce que peut produire notre industrie nationale.

L'ouverture officielle de cette exposition a eu lieu à 9 heures du soir, par l'hon. W. G. Mitchell, trésorier provincial. Au cours de son discours, M. Mitchell a dit qu'il était heureux d'avoir l'occasion d'ouvrir cette exposition des produits et articles fabriqués au Canada, les membres et les officiers de l'Association qui ont rendu cette exposition possible ont droit d'être chaleureusement félicités pour les efforts qu'ils ont faits et pour le succès qui a couronné ces efforts.

Parlant en sa qualité de membre du gouvernement de la province, l'hon. M. Mitchell déclare que ce gouvernement encourage de son mieux le progrès manufacturier. Il espère que le peuple de la province et du Canada tout entier aideront au mouvement en demandant en autant que la chose sera possible, des marchandises fabriquées au Canada.

Après le discours de l'hon. M. Mitchell, les visiteurs ont fait l'inspection des différents pavillons et comptoirs des exposants, aux sons d'un programme choisi joué par la fanfare des Grenadiers de la Garde, dirigés par M. Gagnier.

L'hôpital Notre-Dame est l'institution qui a bénéficié de quinze pour cent des recettes, samedi soir. Ce soir, soirée du "Tout-Montréal", le "Grace Dart Home", sera le bénéficiaire d'une partie des recettes. L'orateur de circonstance, représentant le conseil de ville de Montréal, sera l'échevin Dugald MacDonald, promaire.

HOPITAL STE-JUSTINE

Cette semaine, la réunion de couture à l'Hôpital Sainte-Justine aura lieu demain, mardi, le 13 avril, au lieu de mercredi.

Mademoiselle Gréterin professeur de littérature française au Collège Victoria, a bien voulu accepter de donner une conférence. Toutes les dames amies de l'oeuvre sont spécialement invitées.

VIOLENT INCENDIE

AMQUI, 12.—Un incendie s'est déclaré samedi vers 2 heures à la demeure de M. Télesphore Fournier agent de la Imperial Oil Company et malgré l'effort de nos vaillants pompiers le feu a fait son oeuvre.

Les pertes s'élèvent à $3,000.

Blouses de Dames
EXCLUSIVEMENT
D'Allaird Mfg. Co.
3 MAGASINS
141-145 Ave. Laurier Ouest (Près de l'Avenue du Parc)
641 Ste-Catherine Ouest, (à l'Ouest de la rue Mountain)
13-ED-jno

LA PLAINTE DE J. H. ROBERTS

IL VEUT AMENDER SON ACTE D'ACCUSATION CONTRE LE GERANT DU MAJESTY.

Au mois de janvier dernier, John H. Roberts, de la "Canadian Vigilance Association", intentait une poursuite criminelle contre M. W. A. Edwards, gérant du théâtre "His Majesty's", accusant ce dernier d'avoir représenté "Three Weeks", qu'il prétendait être basé sur le livre du même nom.

L'enquête fut commencée au mois de janvier, puis continuée à jeudi dernier, alors que M. Roberts, par ses avocats, demanda la permission d'amender la plainte de manière à inclure "tous les jours de semaine," au lieu de "quelques jours", comme il était stipulé dans la plainte originale.

Mtre Pierre F. Casgrain, représentant M. Edwards, s'est opposé à ce changement, alléguant qu'il aurait pour effet de changer la nature de la poursuite telle qu'intentée et tenterait de prouver des faits survenus subséquemment à la plainte portée.

M. le magistrat Saint-Cyr a maintenu l'objection de M. Casgrain, et a renvoyé la plainte.

IL AVAIT VOULU S'EMPOISONNER

John Grant, âgé de 55 ans et résidant au No 106a Chenneville; après avoir été malade et inactif depuis quelques mois, a absorbé samedi soir, du poison.

La dame de pension, attiré vers la chambre par les gémissements de son pensionnaire, s'aperçut aussitôt de son pitoyable état et appela la police. Le lieut. Clermont trouva la victime sur son lit, très souffrant, et la fit transportée à l'hôpital Général.

Ce matin, M. Grant est encore dans un état grave.

CASTORIA
Pour Bébés et Enfants
EN USAGE DEPUIS AU DELÀ DE 30 ANS
Porte Toujours La Signature de Chas. H. Fletcher

Messager des bonnes nouvelles dans tous les foyers. : : : : :

La Patrie

LE PREMIER INFORME

37e ANNEE—No 38 LA PATRIE, MONTREAL, LUNDI, 12 AVRIL 1915 PAGE 3

TEMPERATURE



Forts vents du nord : plus froid: quelques bourrasques de neige suivi de beau temps, assez froid.

Il y a basse pression sur l'est du Canada ainsi que sur l'extrême ouest ; pluie ou neige fondante de de l'Ontario aux Provinces Maritimes.

PRONOSTICS

Grands lacs, Vallée du St-Laurent et Provinces Maritimes—Forts vents du nord-ouest. Un peu plus froid, avec bourrasques de neige ou de pluie. Demain beau, plus froid.

Dans l'Ouest — Aujourd'hui beau et froid ; demain, généralement couvert, avec température plus douce.

Température locale fournie par M. R. de Mesle, 35 rue Notre-Dame Est.

Aujourd'hui

Plus haute température	50
Plus basse température	45

L'an dernier

Plus haute température	30
Plus bass température	20

Baromètre 29.80.

	Max.	Min.
Victoria	60	46
Calgary	62	34
Winnipeg	38	20
Port Arthur	42	20
Toronto	58	38
Ottawa	62	42
Québec	60	40
Pointe au Père	4	34

CALENDRIER

Demain, mardi, 13, fête de St-Herménégilde, martyre.

Lever du soleil, 5.20 a.m.

Coucher du soleil, 6.42 p.m.

Nou. lune le 14, à 6.42 a.m.

LES RECRUES DU 22IEME

LE LIEUT. BEAUSET ET LE SERGENT WEISS TRES SATISFAITS DU RESULTAT OBTENU DANS LE RECRUTEMENT DE LA COMPAGNIE DE RESERVE.

Le lieutenant Beauset et le sergent Gaston Weiss, chargés de recruter à Montréal, le compagnie du 22ème qui sera laissée au dépôt du régiment, en France, nous annoncent que le recrutement marche très bien. Déjà la moitié de l'effectif est engagé et si l'on compte que les exigences du médecin inspecteur sont très grandes, on admettra que c'est un très beau résultat.

Le lieutenant Beauset, à la demande du lieutenant-cilonel Allard, du 70ème bataillan de Hull, s'est rendu aujourd'hui dans cette prospère ville industrielle. Le lieutenant-colonel Allard avait récemment annoncé au lieutenant Beauset qu'il tenait une centaine de recrues à sa disposition.

VICTIME DE TRAMWAYS

OTTAWA, 12. — M. Patrice Decaire, employé à la fabrique de papier Eddy à Hull a été frappé la nuit dernière par un tramway et tué instantanément. Personne n'a été témoin de l'accident et Decaire pris de faiblesse était probablement tombé sur la voie. Le dernier tramway qui a quitté Hull a failli dérailler à un endroit où il fait très sombre et le garde-moteur en cherchant les causes découvrit le corps de Decaire, horriblement mutilé. Decaire venait de quitter sa maison pour se rendre à la gare Union. On croyait qu'il avait pu être victime de voleurs qui l'auraient assommé, mais une somme de $36 trouvée sur lui semble contredire cette opinion.

DECES DE M. J. R. A. ARMSTRONG

OTTAWA, 12. — M. John R. A. Armstrong greffier de la Cour du comté de Carleton est mort à l'âge de 75 ans. Il était le neveu de feu le juge Armstrong et un des compagnons de classe du Dr Mills, membre de la Commission des chemins de fer du Canada.

NOUS PLACONS TOUT LE MONDE ET SURTOUT DANS DE BONNES POSITIONS !

Actuellement nous avons de l'emploi au Bureau de Placement de la PATRIE pour :

2 Selliers.
2 Tailleurs — cuir.
2 Piqueurs — cuir.
2 Opérateurs — cuir.
50 Couturières — pantalons, blouses, robes, manteaux, etc.
30 Opérateurs dans toutes les lignes.
5 Garnisseuses de chapeaux.
2 Tailleurs — vêtements.
3 Opérateurs sur machine électrique.
5 Modistes — robes.
6 Solliciteuses — produits pharmaceutiques.
1 Opérateur — sur machine monotype (clavier).

Vous qui êtes sans ouvrage, ne gaspillez donc pas votre temps, hâtez-vous de venir nous voir, vous trouverez certainement l'emploi attendu depuis si longtemps.

LES CHAUSSURES DE NOS SOLDATS

Le rapport du comité d'enquête dit que les manufacturiers canadiens ont fait leur devoir et fourni de bons souliers.

PAS DE BLAME AU GOUVERNEMENT

OTTAWA, 12 — M. Middlebro, à la Chambre des Communes ce matin a proposé l'adoption du rapport du comité d'enquête sur les bottes militaires. Le président dit que le comité a tenu 51 séances de plus de deux heures chacune, depuis le 16 février dernier et rien n'a été négligé pour obtenir tous les renseignements possibles sur cette affaire. Tous les membres du comité ont fait leur devoir. M. Middlebro donne lecture de plusieurs témoignages entendus avec le résultat que les chaussures fournies étaient de bonne qualité. Ces chaussures avaient donné entière satisfaction lors de la campagne d'Afrique. Les modèles des chaussures militaires ont été améliorés en 1910 et aussi en 1911, bien que jusqu'à ces dates aucune plainte sérieuse n'ait été reçue. Les Etats-Unis ont fait une étude sérieuse de la chaussure militaire, pendant quatre ans, ont obtenu l'opinion de nombreux experts et ont adopté une chaussure qui ressemble beaucoup à la chaussure canadienne.

Relativement à la chaussure anglaise, plusieurs officiers sont d'opinion qu'elle est trop pesante excepté pour les conditions à Salisbury-Plains. M. Middlebro dit que

PERSONNE NE PEUT BLAMER

le gouvernement d'avoir donné aux soldats des chaussures qui ont donné entière satisfaction en Afrique, la seule guerre qui ait donné quelque expérience pratique. De plus cette chaussure est la seul qui ait été fourni à la Milice depuis quinze ans et les libéraux qui cherchent aujourd'hui à faire de la critique, en ont aussi fait la distribution pendant une douzaine d'années.

M. Middlebro référant aux chaussures

AMES-HOLDEN ET McCREADY

déclare que cette maison a exécuté son contrat conformément aux modèles qui lui ont été fournis et toutes les conditions ont été bien remplies.

Une chaussure militaire d'après les experts peut avoir une durée de deux mois dans des conditions ordinaires, mais à Salisbury Plains elle ne peut durer ce temps, pas plus de six semaines. Cette opinion est surtout celle du professeur Munson. Il faut aussi tenir compte des conditions de la situation. Jusqu'au jour où la guerre a été déclarée personne ne songeait que le Canada devait mettre cent mille hommes sur pied, comme cela est arrivé. Il a fallu exiger des chaussures dans le plus court délai, d'après les modèles existant au département. Depuis le mois d'octobre la chaussure a été beaucoup améliorée, des clous ont été placés dans les semelles et des ferrements mis aux talons. M. Middlebro déclare que les plaintes reçues d'hommes travaillant dans les tranchées ne sont pas justifiables, car aucune chaussure ne peut résister plusieurs semaines à ce genre de service. M. Middlebro cite les rapports des experts Hoar et Côté qui sur plusieurs milliers de chaussures examinées soigneusement en ont trouvé moins de un pour cent dont la fabrication laissait à désirer. Ces témoignages, dit-il, sont entièrement

EN DEHORS DE LA POLITIQUE.

Les conditions à Salisbury Plains ne sont pas une expérience raisonnable et il faut s'en tenir aux conditions du pays. A ce sujet les membres libéraux n'ont rien trouvé à critiquer, ils n'ont pu dire que la qualité des chaussures était mauvaise, mais le seul point de leur rapport est que les chaussures étaient trop légères pour le service actif. M. Middlebro dit que l'enquête a été instituée pour s'enquérir de la qualité des chaussures, et à ce sujet les manufacturiers canadiens ont non seulement bien fait leur devoir, mais dans plusieurs cas les chaussures étaient supérieures aux modèles fournies par le département de la Milice.

ACTIONS EN DOMMAGES

M. A. SEVIGNY, DEPUTE DE DORCHESTER, POURSUIT LE "SOLEIL" ET LE "CANADA"

(Spécial à la PATRIE)

QUEBEC, 12 — M. Albert Sévigny, député de Dorchester, vient d'enregistrer deux actions en dommages de $1,000 chacune, l'une contre le "Canada" de Montréal et l'autre contre le "Soleil" de Québec. M. Sévigny se plaint des articles publiés contre lui par ces journaux en rapport avec le témoignage de sa soeur Mme Plamondon, de Québec, à l'enquête du comité des comptes publics.

LA GREVE DU SENAT

LE SENATEUR CLORAN PREND LA DEFENSE DU PRESIDENT LANDRY, SUR UN TON TRES AGGRESSIF.

Ottawa, 12.—La grève du Sénat persiste et on s'attend à de nouveaux développements aujourd'hui. L'honorable P. Landry, président, refuse toujours de prendre son siège et le sénateur Bolduc agit comme président suppléant. Le sénateur Cloran prend la défense de M. Landry sur un ton tellement agressif qu'il a été menacé d'être mis à l'ordre et même d'être expulsé par l'huissier de la verge noire. Sur cette remarque à la séance de samedi faite par le Leader du gouvernement, le sénateur Cloran dit qu'il faudrait toute une armée pour l'empêcher de protester contre ce qui arrive. Le président Landry dit-il, n'est pas un de mes amis, mais dans les circonstances je ne puis que défendre sa conduite. De plus le sénateur Cloran est d'opinion que le Sénat n'a pas le droit de siéger sous un président suppléant, comme il le fait, le président Landry étant à Ottawa et d'après lui toute la procédure est illégale. Le Sénat a le droit de savoir pourquoi le président n'est pas à son siège ,et c'est ce renseignement que le gouvernement refuse de donner officiellement. Le Sénat est en grève mais il faut savoir pour quelles raisons. Le sénateur Cloran se déclare prêt à agir comme médiateur. Revenant à la menace d'expulsion, le sénateur Cloran dit que semblable remarque lui a été faite par deux autres chefs du Sénat, feu Sir Richard Scott, et feu Sir Richard Cartwright, mais il n'en a pas moins continué à siéger et à exprimer librement sa pensée. Ces remarques n'ont pas eu de réponse et le Sénat s'est ajourné.

ILS FONT SAUTER UN COFFRE-FORT

LES CAMBRIOLEURS TENTENT DE PILLER UNE BANQUE A HUDSON.

Au bureau de la police provinciale, on a reçu la nouvelle, ce matin, qu'un vol avait été commis dans une banque, à Hudson. Les voleurs y auraient fait sauter un coffre-fort et se seraient emparés de valeurs importantes.

Les mêmes voleurs auraient cambriolé des magasins à Lachute.

Le détective Lorrain a été envoyé sur les lieux afin de faire une enquête.

DECES D'UN AVOCAT EN VUE

(Service spécial de la PATRIE)

Ottawa, 12.—M. John Travers Lewis, C.R., D.C.L., d'Ottawa, l'un des avocats les plus en vue du Canada, est mort ce matin à l'âge de 58 ans d'une maladie dont il souffrait depuis six mois. M. Lewis était né à Brockville et était le fils de feu l'archevêque anglican d'Ontario.

Le défunt laisse une veuve, deux fils, le capitaine Allan Lewis, le lieutenant Jack Lewis, tous deux enrôlés dans le service actif et trois filles. M. Lewis était l'avocat de toutes les grandes corporations d'Ottawa et a plaidé très souvent devant le conseil privé d'Angleterre. Plusieurs fois il a décliné l'honneur de juge, préférant rester dans la pratique active de sa profession. Il fut 3 fois président du Club Rideau, président du barreau de Carleton, et officier d'une foule de sociétés scientifiques et philantropiques. Le défunt était conservateur en politique.

M. VENNE ELU PAR ACCLAMATION

La campagne municipale dans St-Lambert, bat son plein. C'est aujourd'hui la mise en naminations des candidats.

B. le maire Alphonse Venne a été élu par acclamation.

Les échevins mis en nomination sont: MM. E. P. Gordon, C. E. McGregor, A. M. Jacques et T. J. Foster.

Ce matin, le maire a remercié la population de l'avoir choisi comme maire, étant canadien-français.

LA DEBACLE A EU LIEU CE MATIN

Des traversiers ont commencé leur service.—L'eau est très basse et il n'y a pas crainte d'inondation.

Plus tôt que l'an dernier

La débâcle s'est produite ce matin et le fleuve est maintenant débarassé de son manteau de glace de Montréal à Québec. D'énormes banquises descendent le courant pour aller se fondre dans l'océan.

L'animation renait sur les quais. Le "Boucherville" est arrivé hier matin à Boucherville et a pu accoster à son quai. Le "Longueuil" est prêt à prendre son service.

Le fleuve est libre de glaces entre Contrecoeur et Sorel et les glaces du Lac Saint-Pierre sont parties.

A 11.30 ce matin la glace passait devant Sorel.

Ce soir la navigation pourra s'ouvrir entre Montréal et Québec et d'ici à un jour ou deux les steamers de Québec pourront arriver à Montréal.

L'ouverture de la navigation a lieu cette année quinze jours plus tôt que l'an dernier alors que le capitaine Bouchard sur le "Lady Grey" arrivait le premier de Québec dans le port de Montréal.

DES NOUVELLES DU FLEUVE

(Service spécial de la PATRIE)

Saint-Denis sur Richelieu, 12. — La rivière est libre et le traversier "Le Ferdinand" a commencé ses voyages réguliers samedi. Les vapurs Saint-Laurent et Richelieu vont arriver cette semaine et reprendre leurs voyages réguliers jusqu'à Montréal.

Yamaska, 12. — La glace est partie sur la rivière sans causer de dégâts. Les traversiers font maintenant leur service.

Valleyfield, 12. — Le Saint-François en face de Valleyfield est complètement libre de glace et le niveau de l'eau est très bas. C'est la première fois depuis nombre d'années que le niveau est si bas et que la débâcle se produit sans faire monter l'eau. Il n'y a aucune crainte d'inondation.

A QUEBEC

QUEBEC, 12. — La débâcle sur la rivière Chaudière est commencée ce matin. Contrairement à ce qui se produit chaque année, nous n'avons pas d'accident à enregistrer causé par cette débâcle.

NOUVEAU SERVICE DES AUTOBUS

LA "JITNEY ASSOCIATION" A INAUGURE CE MATIN SON SERVICE. — VINGT VOITURES SUR LE RESEAU.

L'inauguration du service d'automobile populaire, généralement connu sous le nom de "Jitney service", a eu lieu ce matin. Une vingtaine d'automobiles sont parties des quartiers généraux de la "Jitney Association" No 16 rue Cathcart, et ont défilé par le parcours qui sera suivi jusqu'à nouvel ordre par la route d'autobus No 1, qui sera dorénavant connue sous le nom de la ligne avenue Laurier et Place d'Armes.

M. R. Spaulding, vice-président de la nouvelle association, était en charge de l'inauguration officielle de ce matin. Chaque voiture était munie de petites enseignes jaunes-noires, portant l'inscription "Place d'Armes via Avenue du Parc. Passage 5 centins, Jitney Association of Montreal."

En conversation avec les représentants des journaux, ce matin, M. Spaulding a dit: "Il appartient au public de dire maintenant si le service "Jitney" sera maintenu ou s'il ne le sera pas."

Le service régulier, entre l'avenue Laurier et la Place d'Armes, par voie de l'avenue du Parc, est commencé depuis midi.



LES AUTOMOBILES DU NOUVEAU SERVICE "JITNEY", inauguré ce matin. Une vue de quelques-unes des voitures, avant le départ, en face des quartiers généraux de la nouvelle association, 16 rue Cathcart. (Cliché du photographe de la PATRIE).

IL MEURT D'ASPHYXIE

Un ouvrier est victime d'un accident de travail, ce matin, rue Saint-Patrice.—Son compagnon est sauvé à temps.

Le cadavre à la morgue

Nous sommes au regret d'enregistrer un autre fatal accident du travail qui s'est produit ce matin dans une excavation, à la hauteur du No 1270 de la rue Saint-Patrice. Un employé du Blaugas Co., nommé Richard Chais, domicilié rue York, No 37, descendit ce matin dans une excavation de 15 pieds de profondeur. Chais qui était accompagné d'un camarade nommé Louis Lefebvre s'affaissa tout à coup au fond de l'excavation que recouvrait une épaisse couche d'eau boueuse. Le malheureux venait d'être asphyxié par le gaz délétère, et incapable de se remettre sur pieds, il mourut noyé au fonds de l'excavation, dans l'eau boueuse.

Louis Lefebvre, incapable de lui porter secours, car l'asphyxie le gagnait rapidement, s'affaissa à son tour mais sa tête porta sur le montant de l'échelle de descente et il put ainsi échapper à la mort par immersion. Lorsque les secours arrivèrent, on constata que sur Chais la mort avait fait son oeuvre: il a été transporté à la morgue. Quant à Louis Lefebvre il a été transporté à l'hôpital Western où son état a été jugé très grave.

LE POSTE DE LA RUE DES CONSEILLERS

ON LE SUPPRIMERAIT A LA DEMANDE DU PASTEUR WILLIAMS.

Depuis 18 mois, il se fait beaucoup d'agitation au sujet du poste de taxis, de la rue des Conseillers, près de l'église méthodiste St-Jacques. Le maire a envoyé récemment à tous les pasteurs une lettre demandant de tenir propre le terrain environnant les églises. Le pasteur Williams de l'église méthodiste St-Jacques a répondu que pour son compte, rue des Conseillers, malgré toute sa bonne volonté, les cochers et les chauffeurs étaient cause que l'on ne pouvait tenir le terrain propre. "Supprimez la cause vous supprimerez l'effet".

Le maire a répondu aussitôt à cette lettre, en disant que la remarque était juste et qu'il était en sympathie avec les congréganistes. Une délégation achèvera l'oeuvre du pasteur.

L'ANNIVERSAIRE DU SUPERIEUR

SHERBROOKE, 12. — Grande soirée dramatique et musicale publique le 14 du courant, au Séminaire de Sherbrooke à l'occasion de la fête du Supérieur de la maison, M. l'abbé A. O. Gagnon.

ACHAT DE CHEVAUX

SHERBROOKE, 12. — Depuis l'organisation d'une station de remonte à Sherbrooke, MM. Clough et Ball, agents acheteurs du département de la Milice, ont acheté plus de cent chevaux à travers les Cantons de l'Est, opération qui se continuera ainsi jusqu'à la fin de la guerre.

ON LUI APPREND QU'IL EST MORT

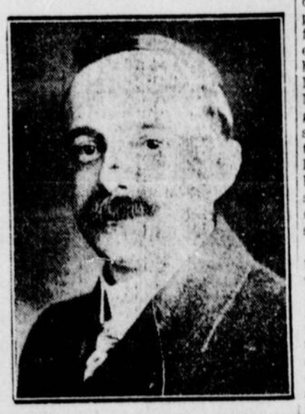
M. Viateur Laforest, de l'Avenue Laval, se rend compte lui-même des regrets qu'il laissera en quittant ce monde.

AU PRONE DU DIMANCHE

M. Viateur Laforest, président de la maison de comptabilité Laforest, Brault & Cie, demeurant avenue Laval, No 269, peut se faire une idée assez juste de l'estime dont il jouit et des regrets qu'il laissera en quittant notre vallée de larmes. Il est, en effet, un des rares survivants à leur propre mort et il ne suffit pas depuis hier de répondre lui-même aux messages de sympathie adressée à sa famille à l'occasion de son décès anticipé. Toute macabre qu'elle puisse être cette histoire a aussi son aspect drôlatique.

M. Laforest assistait à la messe de 8 heures hier matin dans une église du centre de la ville, quand un des vicaires faisant les annonces d'usage le recommanda aux prières des nombreux fidèles en disant qu'il venait de mourir subitement à sa maison privée. Il n'en crut pas d'abord ses oreilles, mais il fallut se rendre à l'évidence en constatant braqués sur lui les regards stupéfaits de plusieurs des assistants qui le connaissent bien et croyaient maintenant se trouver en présence de son spectre. Son premier mouvement fut de sortir de l'église et de courir chez lui pour s'assurer de ses propres yeux si en effet il était bien sur sa couche funèbre, mais il se ravisa de crainte de causer une panique dans le temple, et, méditant profondément sur ses fins dernières, il s'agenouilla pieusement avec tous les fidèles après le prône, lorsque le prêtre, selon la coutume, récita le Pater et l'Ave pour le repos de l'âme des défunts. Jamais il ne pria, dit-il, avec autant de ferveur, mais après la messe il n'eut rien de plus pressé que d'aller s'enquérir à la sacristie de la cause de ce mystère.

Nouvelle stupéfaction, mais cette fois de la part du vicaire. On courut aux informations et finalement l'on constata l'erreur. La nouvelle de la mort de M. Arthur Dorais, voisin de M. Laforest, avait été mandée par téléphone au presbytère et comme il y a ressemblance de consonnance dans les deux noms, l'on avait distraitement écrit l'un pour l'autre.



M. VIATEUR LAFOREST, qui a appris hier, dans une église, la nouvelle de sa propre mort.

L'erreur a été corrigée aux messes suivantes, mais la mort de M. Laforest courait déjà la ville et les condoléances ont afflué pendant toute la journée au No 269 de l'avenue Laval.

M. Laforest, à qui un représentant de la PATRIE a présenté ses félicitations ce matin, est bien amusé de cet incident, qui lui a procuré, comme nous le disons au commencement une occasion aussi unique de compter ses amis. Il ne s'en croyait pas autant.

LE SITE DU FUTUR MARCHE

UNE NOUVELLE DELEGATION PROTESTE CONTRE L'ACHAT DE LA PROPRIETE BEAUBIEN.

—Comment, vous nous demandez si nous avons des objections à la propriété Beaubien comme site pour un marché? Oui, l'endroit n'est pas convenable pour le nord et en plus la ville achèterait des rues qui lui furent cédées il y a sept ans, puisqu'elle retroceda déclarant qu'elle n'en avait que faire, alors que maintenant elle se verrait contrainte de les payer, non plus à 95 centins, mais à $1.35 le pied.

Voilà comment s'exprimait ce matin un contribuable du nord, parlant au nom d'une délégation de 600 citoyens venus pour protester contre l'achat de la propriété Beaubien.

La délégation fut présentée aux membres de la commission-caucus, par l'échevin Houlé, qui exposa les griefs des requérants.

On remarquait autour de la table les échevins L. A. Lapointe, Ménard Dubois, Rochon, Houlé, St-Pierre, Bastien, Larivière, Giroux et Vandelac.

Devant le désir de la délégation, les échevins déclarèrent que le rapport serait biffé.

Le maire Martin, appelé par l'échevin L. A. Lapointe, dit:

—"Nous n'avons qu'à retirer le rapport. Nous demanderons à la succession Beaubien de nous céder les rues, et si nous n'avons pas de meilleures offres, nous ferons un autre rapport, au bureau des commissaires, et le conseil décidera.

Quoique l'on croie l'affaire ainsi terminée, l'opinion générale est que ce n'est qu'une manoeuvre et qu'il sera adopté finalement automatiquement.

Le rapport a déjà 17 jours de stage. Il mûrit.

DES HABITATIONS OUVRIERES A QUEBEC

(Service spécial de la PATRIE)

QUEBEC, 12. — M. Arthur Laurent, l'un des plus grands propriétaires immobiliers de Québec et qui est actuellement en voyage dans les Bermudes, vient de donner ordre à ses architectes de préparer les plans de 200 habitations ouvrières qui seront construites sur des terrains que M. Laurent possède à Limoilou.

C'est une excellente nouvelle pour la population ouvrière de Québec et ce serait enfin la solution du problème que l'on cherche depuis longtemps à solutionner en vue de l'arrivée prochaine des centaines d'ouvriers qui doivent arriver à Québec.

M. MARTIN HONAN EST DECEDE

UN DES AVOCATS LES PLUS CONNUS DE LA PROVINCE DE QUEBEC.

M. Martin Honan, un des plus vieux avocats pratiquants de la province de Québec, est décédé hier au domicile de Mme Jean Taché, sa fille, 4826 avenue Western, à Westmount.

M. Honan était âgé de 70 ans. Il était né en Irlande, mais sa famille était arrivée au Canada alors qu'il était tout jeune. Il avait fait ses études au collège de Nicolet. Reçu avocat il avait exercé sa profession à Arthabaskaville, à Trois-Rivières et, depuis 1892, à Montréal.

Le défunt était l'un des plus habiles avocats du Barreau, et à ce titre, il était souvent consulté par ses confrères. M. Honan était veuf. Trois filles lui survivent: Mme Jean Taché, de Montréal; Mme George Babin, d'Ottawa; et Mlle Yvonne Honan.

Les funérailles auront lieu mercredi matin, à 8.15 heures à l'église Saint-Léon, à Outremont.

LA ROUTE SHERBROOKE-DERBY

SHERBROOKE, 12. — Les travaux suspendus pour l'hiver ont été partiellement repris la semaine dernière sur la route Sherbrooke-Derby Line.

ELECTIONS A LAUZON

LEVIS, 12. — La nomination pour l'élection d'un échevin, à Lauzon, en remplacement de l'échevin Sanschagrin aura lieu le 28 avril et l'élection aura lieu le 5 mai.

Les candidats probables à Lauzon sont: MM. Aimé Bourget, Raoul Lachance, Ed. Fafard.

SOCIETE D'UNE MESSE

Archevêché de Montréal, 9 avril 1915.

M. l'abbé J.-B. Bourget, ancien curé de Sainte-Geneviève, décédé avant-hier, était membre de la Société d'une Messe.

M. l'abbé Alfred Houle, curé de St-Léonard de Port Maurice, décédé hier, était membre de la Société d'une Messe.

BOURSE DE NEW-YORK

Dernière heure

NEW-YORK, 12—Le coup de baisse des moteurs a été le fait saillant au début de l'après-midi. Le Studebaker est tombé de 3½, le General Motors de 4. D'autres valeurs fléchirent mais les valeurs en vue reprirent bientôt de la fermeté.

L'HEROISME D'UN SOLDAT RUSSE

IL ENDURE LES TORTURES DES OFFICIERS ALLEMANDS PLUTOT QUE DE TRAHIR SA PATRIE.

LONDRES, 12 — Le correspondant du "Post" de Londres à Pétrograd envoie la dépêche suivante: "Un éclaireur russe du nom de Porphiry Panajuk, fut pris, le 29 mars, par les Allemands, près de Myszines, et conduit devant l'état-major général. Là, une dizaine d'officiers passèrent toute une heure à torturer ce soldat pour lui faire donner des renseignements sur les positions des Russes. Panajusk refusa stoïquement de trahir son pays et dédaigna d'inventer de fausses histoires. Après que les officiers allemands furent las de tourmenter le brave garçon, ils le livrèrent aux gardes pour être traité comme prisonnier de guerre ; mais Panajusk trouva moyen de s'enfuir pendant la nuit et vient de rentrer dans les lignes russes, où il a été récompensé par la croix de St-Georges et un don en argent pour sa fidélité à son serment de soldat.

"Parmi les moyens employés pour venir à bout du courage du soldat Panajusk, un des officiers allemands, en présence de tous les autres, le menaça, s'il ne consentait pas à faire l'espion pour leur compte et à trahir ses camarades, de lui couper les oreilles et le nez par morceaux et de lui arracher les yeux, ajoutant que, s'il fournissait des réponses exactes, il serait richement récompensé.

"Ces procédés d'intimidation n'ayant pas d'effet, l'officier allemand se mit à lui couper des fragments de l'oreille droite, puis posa de nouveau ses questions. Panajusk fut aussi ferme cependant, et l'Allemand n'eut pas honte pendant une heure de continuer à lui couper, par quatre fois, des morceaux d'oreille jusqu'à ce qu'enfin celle-ci tomba. Alors un autre officier allemand prit l'office de bourreau et, après avoir frappé le soldat russe sans défense plusieurs fois au visage, il lui enfonça les doigts dans les narines et d'un coup violent lui arracha le nez complètement, mettant à nu les os du crâne.

"Le soldat Panasjuk est maintenant à l'hôpital à Varsovie et il sera fait un rapport médical détaillé, accompagné de photographies, pour faire connaître au monde la manière dont les officiers allemands traitent les braves prisonniers qu'un sort malheureux a fait tomber entre leurs mains cruelles."

UN NOUVEAU JOURNAL A QUEBEC

QUEBEC, 12. — On parle de la publication prochaine d'un nouveau journal hebdomadaire qui sera l'organe des paroisses des comtés de Québec et de Montmorency. Ce journal, qui s'appellera le "Signal" serait fondé par un jeune avocat de Québec.

Ce journal sera rédigé dans la note libérale mais donnera surtout des nouvelles de toutes les paroisses de ces deux comtés.

AVIS DE DECES

ALARIE — A Montréal, le 10 avril 1915, à l'âge de 90 ans, est décédée Madame veuve Joseph Alarie, née Marie Gamache.

Les funérailles auront lieu mardi le 13 courant.

Le convoi funèbre partira de sa demeure No 479 Amherst à 8½ hrs. a.m., pour se rendre à l'église Sainte-Catherine et de là au lieu de la sépulture.

Parents et amis sont priés d'y assister sans autre invitation. 38-1

BOURBONNIERE — En cette ville, le 10 avril 1915, à l'âge de 45 ans, 11 mois, est décédée Madame Grace Dubercès, épouse de Joseph A. Bourbonnière.

Les funérailles ont eu lieu ce matin et la sépulture au cimetière de la Côte-des-Neiges. 38-1

PINSONNAULT — A Marieville, le 11 avril 1915, à l'âge de 74 ans, est décédé Dr Cléophas Pinsonnault, époux de Hermine Franchère.

Les funérailles auront lieu jeudi, le 15 courant, à Marieville, à 10 heures.

Le convoi funèbre partira de sa demeure, à 9.55 heures, pour se rendre à l'église paroissiale et de là au cimetière, lieu de la sépulture.

Les parents et amis sont priés d'y assister sans autre invitation. 38-3

PRIMEAU — A Ahuntsic, le 10 courant à l'âge de 57 ans, est décédée Delle Sarah Primeau, fille de Jules Primeau.

Les funérailles auront lieu mardi le 13 courant.

Le convoi funèbre partira de la demeure de son père, No 6477 rue Lajeunesse à 8½ heures, pour se rendre à l'église St-Nicolet d'Ahuntsic où le service sera célébré et de là au cimetière du Sault-au-Récollet.

Parents et amis sont priés d'y assister sans autre invitation. 38-1

ST-JEAN — En cette ville, le 12 avril 1915, à l'âge de 62 ans, est décédée Mme Emma Lemoine veuve de feu Edmond Napoléon St-Jean, avocat, C.R.

Les funérailles auront lieu mercredi, le 14 courant à 9 heures.

Le convoi funèbre partira de sa résidence, No 130 Ave Laval, à 8.45 heures, pour se rendre à l'église St-Louis de France et de là au cimetière de la Cote des Neiges, lieu de la sépulture.

Les parents et amis sont priés d'y assister sans autre invitation. 38-2

LES VRAIS GENTLEMEN préfèrent les sardines Golf Club, C'est un fait.

Jetté & Lemieux

Importateurs de Marchandises de Nouveautés, Tapis, Prélarts et Garnitures de Maison. TAILLEURS DE PREMIERE CLASSE

Tél. Bell Main 4642.

342, Boul. Saint-Laurent,

Près Ste-Catherine.

La Patrie

Les bottes des soldats

La commission parlementaire chargée de faire une enquête sur la qualité des bottes fournies aux volontaires du premier contingent a déposé son rapport. De toutes les fournitures militaires, c'est sur les bottes que l'opposition, après la rupture de la trève des partis, a fait la meilleure cause "prima facie" contre le département de la milice. Avec le concours de quelques journaux, une si habile et si retentissante campagne de dénonciation a été poursuivie que le public, surpris par un tissu de spécieuses représentations, n'était pas éloigné de croire que de très graves irrégularités avaient été commises par le gouvernement ou ses agents, ou que notre industrie de la chaussure, si elle avait fait de son mieux pour remplir les commandes du ministère, était incapable de faire du bon travail.

Il était donc doublement important de faire une complète lumière sur les accusations portées par l'opposition, et le gouvernement a pris ses mesures pour que l'enquête qui vient d'être terminée fût absolument concluante. Toutes les facilités désirables ont été données à l'opposition pour prouver ses accusations.

Et qu'est-ce que l'enquête a fait voir ? Que sur 86,000 bottes achetées par le gouvernement, il s'en trouvait moins de la moitié de un pour cent qui laissaient à désirer.

Si l'on tient compte du fait que toutes ces commandes ont dû être exécutées en grande hâte, on est forcé d'admettre que cette constatation est toute en faveur de nos manufacturiers.

Ils ont vendu au gouvernement des bottes que leurs clients ordinaires seraient heureux de pouvoir acheter à cinquante pour cent plus cher. Ainsi que certains manufacturiers l'ont déclaré, en exécutant avec soin des commandes qui ne leur offraient aucune perspective de profit, ils ont voulu saisir une occasion de faire une belle réclame à l'industrie canadienne. Ce but aurait dû être atteint, et si nos fabricants en ont été frustrés, la faute en est aux libéraux qui ont voulu faire du capital politique aux dépens de l'industrie canadienne.

On a cherché à démontrer que le modèle de chaussures commandé par le gouvernement était trop léger et ne pouvait convenir à une campagne d'hiver. Sur ce point rien de concluant n'a été établi. Les bottes canadiennes, semble-t-il, n'ont donc pas donné satisfaction à Salisbury Plains. Mais on peut bien se demander quel modèle aurait résisté, et quel modèle aurait convenablement chaussé les soldats, lorsqu'ils pataugeaient continuellement à mi-jambe dans l'eau et la boue. Un fait certain, c'est que nos volontaires, après qu'on eût substitué des bottes anglaises aux bottes canadiennes, ont regretté ces dernières.

Les irrégularités que les libéraux s'étaient fait forts de prouver n'ont d'autre part pu être établies sur aucun témoignage. Le gouvernement a négocié directement avec les fabricants, et il n'y a pas eu de corruption ni de favoritisme dans l'adjudication des contrats.

Toute la campagne de dénonciations des libéraux aboutit donc nettement à un résultat négatif. Et cette campagne, on ne saurait trop aujourd'hui la déplorer, moins à cause des ennuis qu'elle aurait pu causer au gouvernement qu'à cause du tort incalculable qu'elle a causé à l'industrie canadienne. Pendant que l'enquête se poursuivait, nous savons de la source la plus autorisée que des agents européens sont venus au Canada pour placer d'énormes commandes de chaussures militaires, et que, effrayés par les attaques dirigées contre nos fabricants, ils sont allés placer ces commandes aux Etats-Unis.

Ainsi notre pays va-t-il perdre de considérables bénéfices. Ainsi les ouvriers canadiens seront-ils réduits à chômer en plus grand nombre et plus longtemps, uniquement parce qu'il a convenu aux libéraux de dénoncer sans mesure un scandale imaginaire.

La partisannerie politique mérite un châtiment, lorsqu'elle nous fait tant de mal.

L'armée canadienne

Le Canada a actuellement plus de cent mille volontaires sous les armes. Un peu plus d'un tiers de cet effectif est rendu au front, et la date du départ du second contingent est fixée, quoique, pour de bonnes raisons, on en garde le secret. Graduellement, si la guerre se prolonge, le recrutement portera l'effectif total de l'armée canadienne à 150,000, dont 50,000 seront tenus au front, 50,000 gardés en réserve en Angleterre pour fournir des renforts selon les besoins, et les 50,000 restant pour le service au Canada.

Le recrutement jusqu'ici a été absolument satisfaisant. Nous pouvons admettre sur ce point le témoignage de l'hon. M. Oliver, qui, parlant au nom de l'opposition à la Chambre des Communes, a complimenté le gouvernement de l'excellent travail qu'il a accompli. Et Dieu sait que l'opposition n'est pas prodigue de ses compliments, qu'elle est plutôt portée à la critique exagérée, témoin les enquêtes de fournitures militaires, où les libéraux ont fait tant de tapage à propos de vétilles.

Pour le moment, le gouvernement ne prévoit pas qu'il aura besoin d'enrôler plus de 150,000 hommes, pour une année additionnelle de guerre. Mais nous ne savons pas ce que l'avenir tient en réserve, et il se pourrait que la nécessité se présentât de lever une plus forte armée. Nous ne doutons pas que, le cas échéant, le patriotisme canadien sera à la hauteur des sacrifices que les circonstances exigeront. Les cent mille hommes enrôlés jusqu'ici représentent environ un-treizième de la population mâle âgée de 20 à 30 ans. C'est dire que nos ressources en hommes sont loin d'être épuisées, de même que notre détermination à assurer par tous les moyens à notre disposition le triomphe final du Canada et de l'Empire.

L'OCEAN EST LIBRE

Le dernier navire de guerre allemand encore en liberté vient d'entrer à son tour dans la souricière de Newport News. C'est le croiseur auxiliaire "Kron Prinz Wilhelm", que le manque de charbon et de vivres a forcé de sortir de sa cachette pour venir se ravitailler dans le port de Virginie où l'"Eitel" vient d'être interné. Les navires britanniques qui gardaient l'entrée du port tant qu'il était loisible à l'"Eitel" de reprendre la mer s'étaient sans doute éloignés, de sorte que le commandant du "Kron Prinz Wilhelm", quoiqu'il se décerne à lui-même des éloges pour son audace, n'a pas eu beaucoup de mérite à les éviter.

Le "Kron Prinz Wilhelm", depuis son départ de New-York, à la veille de la déclaration de guerre, a cherché à inquiéter le commerce océanique, et il a réussi à couler quatorze navires anglais ou français et un norvégien. Mais il a selon toutes les prévisions fini sa carrière. Il est en effet à prévoir que les vigilants croiseurs britanniques reparaîtront au large de Newport News avant que le navire allemand soit prêt à sortir après avoir rempli ses soutes de charbon et ses magasins de vivres.

Si, à tout événement, le "Kron Prinz" parvient à sortir, il est probable qu'il n'ira pas loin, maintenant qu'il a indiqué sa piste.

MESURE VEXATOIRE

A la demande du maire Martin, une centaine de pauvres diables ont été arrêtés pour avoir craché sur le trottoir.

Plusieurs, incapables de fournir cautionnement, ont passé la nuit au poste.

Le maire Martin qui se vante tant d'aimer les journaliers, les ouvriers, fait jeter ces pauvres gens en prison pour avoir oublié que Montréal possède un règlement défendant de cracher sur le trottoir!

Franchement, nos autorités perdent la boule.

Les règlements d'hygiène sont d'excellentes choses qu'il faut respecter. Mais il y a une chose qui est plus précieuse encore, c'est la liberté du citoyen.

Fourrer un citoyen au clou parce qu'il a tout simplement commis l'oubli de cracher par terre, cela n'est pas raisonnable.

Que les autorités répriment autant qu'elles le pourront les abus, qu'elles fassent respecter les lois de l'hygiène, fort bien; nous en sommes. Mais nous ne vivons pas en Allemagne ou en Russie, et la liberté, le bien le plus précieux après la vie, mérite des égards.

C'est curieux comme à Montréal la police s'acharne à accomplir des besognes sans importance.

Pourquoi n'arrête-elle pas plutôt les voleurs, les bandits, les insulteurs de femmes, les assassins, les corrupteurs ?

CHRONIQUE

Je ne sais oeuvre plus tendre et plus pitoyable que celle qui s'adresse aux berceaux et aux mères, l'oeuvre qui va vers elles, qui sont pauvres et tristes dans les obscurs et froids logis, et à l'heure où elles sont inquiètes du drame qui se prépare, leur apporte de la confiance et même, baume suprême, un peu de joie.

Les mères me comprendront, car si riches, si choyées qu'elles soient elles n'échappent pas à la loi douloureuse qui leur confère l'auguste dignité, et elles ont l'immence pitié de celles qui doivent endurer leur martyre, délaissées et lamentables, dans les taudis où tout manque, hors la tristesse et la souffrance !

Alors les mères riches et choyées, qui fêtent la naissance des petits, et que l'on entoure d'une sollicitude qui relève d'un culte de respect et de tendresse, ces mères-là que, souvent, les plus navrantes misère auront laissé insensibles et dédaigneuses, s'émeuvent cependant d'apprendre que dans la privation extrême, une mère va mettre son enfant au monde, et que rien autour d'elle ne se fera consolant, un peu tendre et jolie. Et cela devient un besoin impérieux et sincère de combattre le sort injuste, et de consoler cette femme qui accomplit, sans joie, la grande mission de continuer la vie. Il faut la relever de son humiliation de pauvresse, et lui faire aimer son rôle créateur, en lui enseignant quel respect il inspire, et de quelle majesté il auréole son existence misérable.

Vous les trouverez les pauvres, accablées sous le faix, avec autour d'elles, une marmaille tapageuse, souvent négligée, et qui excite facilement leur impatience nerveuse... N'allez pas les blâmer de leur insouciance et de leur apathie.

Songez à ce que serait votre désespérance à vous, si la vie vous broyait sous sa lourde main, et si vous deveniez soudain la proie du plus terrible fléau qui ait jamais abruti l'humanité, la misère noire, lourde et perfide, qui ne tue pas peut-être, mais qui fait pire!

Alors si la femme semble peu sympathique, que la mère vous émeuve, la mère qui a connu la souffrance, et qui se débat dans l'angoisse épouvantable de mettre au monde un enfant qui va recommencer sa fatale existence, et porter, dès son berceau, le poids bien lourd de l'inéxorable pauvreté. Alors si cette femme que vous abordez, vous semble réfractaire à votre pitié, et insensible à votre attention, n'allez pas prononcer des mots qui seront trop graves et trop injustes, et songez que même si cette malheureuse répudie vos consolations, vous n'avez pas le droit de déserter la bonne action qui vous est commandée par votre propre bonheur.

Il fallait créer pour cette haute et pure charité, une oeuvre qui ralliera des dévouements et des bienfaits, et il s'est trouvé un coeur de femme assez ardent et généreux, pour inspirer à la sensibilité féminine, le désir de se tourner vers les mères pauvres et dévouées et de leur aider à supporter l'heure noblement douloureuse de la naissance. Cette oeuvre devait naturellement s'appeler "L'Assistance Maternelle", et s'introduire, par droit de bonté, dans toutes les âmes de femmes. Elle fut tout de suite comprise, bénie et aimée, et déjà sa popularité est immense. Dans nombre de paroisses, des comités se sont formés, ralliant de généreuses volontés et d'énergiques dévouements, et à l'heure qu'il est, dans bien des foyers pauvres et délaissés, à l'heure de la naissance la maman oublie sa douleur pour sourire à un nouveau bébé qui entre dans la vie, d'avance protégé par d'autres mères qui ont au coeur, le culte passionné des bercelonnettes, et le respect attendri de la maternité.

Lundi prochain, on vous sollicitera publiquement au nom de cette oeuvre bienfaisante entre toutes, et au nom d'une autre oeuvre, celle de l'Union Nationale Française, également digne de toute votre sympathie; montrez-vous aimables et généreux envers les gentilles quêteuses qui vous tendront l'escarcelle avec leur plus joli sourire printanier. Songez bien que si minime que soit votre offrande, elle aidera au soulagement de nombre de pauvres gens qui dans notre Canada français doivent se sentir protégés et aimés, songez surtout que votre don sauvera de la mort des mamans tendres et délaissées qui n'ont besoin quelquefois pour ne pas mourir que d'un tout petit rayon de soleil...

—:o:—

"AU PAYS DES AILES"

Au pays des ailes! Et ce titre vous emporte en plein rêve, là où il n'y a que du bleu et du soleil, le pays des grands oiseaux blancs qui voltigent dans l'infini. M. Amédée Jasmin, dont je salue la première oeuvre avec une particulière sympathie, parce qu'elle est la franche éclosion d'un talent que j'ai vu s'épanouir, n'est pas un étranger pour nos lecteurs qui n'auront pas oublié la sincérité de son talent très personnel, et se réjouiront de le retrouver en un volume charmant de poésies. On fait fête au "Pays des Ailes", il est bon de faire accueil à l'oeuvre de M. Jasmin; conquis par le charme de ses vers où vibre de l'émotion, et où frémit la pensée profonde du poète qui vous monte jusqu'à son rêve!

MADELEINE.

Madeleine

UN REMEDE POUR LA TOUX —PAS UN SIROP

Voilà ce qu'il vous faut pour guérir la toux, Shiloh, un véritable remède pour la toux, donne un soulagement immédiat, ou l'argent est remboursé, 25c chez tous les pharmaciens. Petite dose, agréable à prendre. Il n'y a rien d'aussi bon que Shiloh. Echantillon gratuit, envoyez 4c pour le port à S. C. WELLS & CO., 192 avenue Spadina, Toronto.

LES 3 HAMBOURG A MONTREAL

LE CONCERT DES TROIS ARTISTES RUSSES AURA LIEU CE SOIR.

MM. Mark, Jan et Boris Hambourg, les trois grands virtuoses russes, sont arrivés hier soir, à Montréal et ont pris des appartements à l'hôtel Ritz-Carlton.

C'est la première fois que MM. Jan et Boris viennent donner un concert à Montréal, mais nous avons souvent applaudi leur frère, Mark, le célèbre pianiste.

Le concert des Hambourg, qui est sous la direction de l'impresario J. A. Gauvin, aura lieu ce soir à 8.15 heures à la salle Windsor.

LE MAJOR ROBERTSON BLESSE

CET OFFICIER AUTREFOIS DE L'ETAT MAJOR DE LA GARNISON DE QUEBEC A REÇU UN ECLAT D'OBUS.

QUEBEC, 12. — La nouvelle est parvenue à Québec que le major A. K. C. Robertson, qui a servi dans l'état-major de la garnison de Québec pendant plus de huit ans a été sérieusement blessé en France. C'est au cours d'une reconnaissance près des tranchées ennemies que le major a été frappé d'un éclat d'obus qui lui a fracturé une épaule. Le major est resté sur le champ de bataille pendant plus de seize heures avant que l'on vienne à son secours.

Le major et Mme Robertson demeuraient avenue des Erables. Il a été rejoint en France par Mme Robertson qui sert à Boulogne comme infirmière.

PARADIS ESTIVAL SUR LES PLATEAUX DE L'ONTARIO

Deux nouvelles brochures illustrées viennent d'être publiées par le chemin de fer du Grand Tronc pour guider le personnes qui forment des projets pour les vacances du printemps et de l'été.

Une de ces brochures traite du parc provincial Algonquin, cette magnifique région consacrée par le gouvernement de l'Ontario à des terrains de jeux pour le public ; on trouve dans cette region des lacs et des bois ainsi que des magnifiques pêcheries, qui n'ont pas leurs pareilles dans la section Est du continent américain. C'est en cet endroit que le chemin de fer a construit ces séries d'hôtels construits dans le genre de cabanes en bois.

Une autre brochure décrit le Lac des Baies, un autre endroit dans l'Ontario, où l'on peut se rendre par Hunteville et offrant une variété de paysages et de sports.

En adresant une carte postale à M. M. O. Dafoe au bureau des billets du Grand Tronc, 122 rue St-Jacques on recevra des exemplaires gratuits.

MAITRE DU HAVRE

Ottawa, 12.—Le gouvernement a nommé M. Louis Costilloux, de Paspébiac, maître du hâvre de cet endroit, en remplacement de M. William L. Kempffer.

PAUL DUFAULT

La prochaine visite à Montréal de notre éminent ténor canadien Paul Dufault crée beaucoup d'intérêt parmi les cercles musicaux. Voici quelques noms des personnes qui ont souscris pour son concert qui aura lieu le 22 avril à la salle Windsor : Lady Allan, Lady Shaughnessy, Lady Lacoste, Lady Williams-Taylor, Lady Chapleau, Sir H. Archambault, Mme G. W. Stephens, Mme J. D. Décarie, Mme P. MacIntosr, Mme H. B. Rainville, Mme G.E. Cantlie, Mme H. Cantlie, Mme H. Molson, Mme Geo. Marcil, Mme A. A. Robertson, Mme J. A. Marion, Mme W. Trenholme, Mme F. Monette, Mme J. T. Molson, Mlle J. Rolland, Mlle Foucher, M. H. Degré, M. E. A. Cadieux, M. E. Langlois, M. J. C. Houlé, M. H. D. Charlebois, M. T. Duhamel, M. V. W. Meek, M. P. Vallée, M. J. E. Chaussée, Mlle Giguère, M. J. H. Leroux, Mlle M. Fontaine, Dr Foucher, M. D. Doré, M. E. A. Denis, M. H. Lespérance, Mme A. Hurtubise, Mme F. Tremblay, M. J. A. Lalancette, Mme E. Normandin, Prof. Beaudry, M. C. O. Champagne, Mlle H. O'Hire, M. L. Desforges, Mme Gagnon, M. R. Gaudry, M. W. Dampbousse, Mme T. Poirier, Mme L. P. Fortin, Mlle Smith, Mme J. A. Christin, M. A. Marsolais, M. A. Morin, M. H. Provost, Mme L. Giguère, Mlle A. Fauteux, Mme R. Bissonnette, Mlle Butler, M. P. Bélanger, Mme C. H. Lefebvre, Mlle Colle, M. A. Dufault, M. J. A. Dufault, M. J. E. Dionne, M. L. M. Holden, M. W. J. Joseph, Mlle Rosenbloom, M. N. F. Tye et un grand nombre d'autres.

Les billets seront en vente jeudi, le 15 avril pour ce concert au magasin Archambault et aussi chez Willis et Cie

CASSEZ LE RHUME DES ENFANTS EN LEUR DONNANT DU SIROP DE FIGUES

IL NETTOIE SON PETIT FOIE, SES INTESTINS ET CES DERNIERS DEVIENNENT BIEN EN PEU DE TEMPS.

Quand votre enfant souffre d'un rhume, n'attendez pas. Donnez à son petit estomac, à son foie et à ses reins, un nettoyage doux et complet immédiatement. Quand il est maussade, fiévreux, indolent, pâle, s'il ne dort pas, ni ne mange ou agit d'une façon naturelle, si son haleine est mauvaise, son estomac acide, donnez-lui une cuillerée à thé de "Sirop de Figues de la Californie" et dans quelques heures, toute la matière de rebut, constipée et faisant de l'obstruction, la bile acide et la nourriture non digérée sortiront tranquillement des intestins et vous aurez de nouveau un enfant bien portant et enjoué. Si votre enfant tousse, renifle et s'il a contracté un rhume, s'il est fiévreux ou s'il a mal à la gorge, donnez-lui une bonne dose de "Sirop de Figues de la Californie" pour débarrasser les intestins, sans vous inquiéter de tout autre traitement employé.

Pas besoin de cajoler les enfants malades pour leur faire prendre cet inoffensif "Laxatif aux fruits." Des millions de mères le gardent à leur portée parce qu'elles savent que son action sur l'estomac, le foie et les intestins est prompte et certaine. Elles savent aussi qu'en en donnant un peu chaque jour, cela empêche l'enfant de tomber malade le lendemain.

Demandez à votre pharmacien une bouteille de 50c de "Sirop de Figues de la Californie" portant des directions explicites pour les bébés, enfants de tout âge et pour les adultes. Méfiez-vous des imitations vendues ici. Procurez-vous le véritable fait par la "California Fig Syrup Company." (ann)

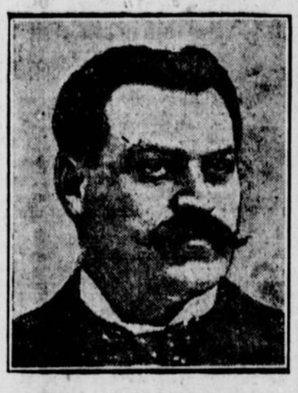
LA DAMNATION DE FAUST

LE CONCERT DE LA "CHORALE ST-LOUIS DE FRANCE" SERA L'UN DES PLUS GROS SUCCES ARTISTIQUES DE LA SAISON.

C'est après demain, mercredi, 14 avril qu'à lieu le concert de la chorale Saint-Louis.

Il s'agit non seulement d'une splendide démonstration artistique, mais aussi de l'affirmation toujours plus grande et plus puissante d'une société musicale qui est la seule chorale canadienne-française de cette importance dans toute la province de Québec.

Une telle oeuvre d'extériorisation artistique fondée dans le but de donné à nos talents Canadiens-Français l'occasion de s'affirmer et de montrer de quelle puissance artistique peut disposer le Canada est digne de l'encouragement et de l'ap-



M. FRED C. LARIVIERE, président de la Chorale St-Louis de France.

probation de tous ceux qui ont à coeur de voir les arts Canadiens fleurir au premier rang.

La Chorale St-Louis de France dont M. Fred C. Larivière est le Président et M. le Professeur Clerk le directeur artistique compte dans ses rangs les chanteurs les plus en vue du Canada : MM. Jos. Saucier le baryton qui se fait applaudir partout où il va faire admirer l'art vocal du Canada, M. Monday, Mlle Poirier, etc., etc.

La "Damnation de Faust" l'oeuvre de Berlioz sera exécutée de superbe façon par la Chorale St-Louis de France.

On remarque sur la liste des souscriptions les noms des plus hautes personnalités du Canada qui comprennent tout le charme et tout l'intérêt de l'oeuvre de progrès artistique poursuivi par la Chorale St-Louis de France.

PLUS DE MAUX D'ESTOMAC, DE GAZ, NI D'INDIGESTION APRES 5 MINUTES

LA "DIAPEPSINE DE PAPE" EST LE SEUL REEL REGULATEUR, CONNU POUR L'ESTOMAC.

"Elle remet certainement" en ordre l'estomac dérangé, vient "sûrement" à bout de l'indigestion, dyspepsie, gaz, cardialgie et acidité en cinq minutes — voilà exactement ce que fait la Diapepsine de Pape, le régulateur de l'estomac qui se vend le plus dans le monde. Si ce que vous mangez fermente en masses rebelles, si vous avez des gaz, des éructations sûres, provenant de nourriture mal digérée et acide, si vous êtes étourdi, avec mal à la tête, avec mauvaise haleine, la langue épaisse, si vous vous sentez gonflé de bile et de matière indigeste, rappelez-vous que du moment que la Diapepsine de Pape vient en contact avec l'estomac, tous ses maux disparaissent. C'est vraiment étonnant, presque merveilleux, et ce qu'il y a de beau, c'est que c'est inoffensif.

Une grande boîte de Diapepsine de Pape de cinquante cents vous donnera pour cent piastres de satisfaction, ou bien le pharmacien vous remettra votre argent.

Elle vaut sont pesant d'or pour les hommes et les femmes qui ne peuvent remettre en ordre leur estomac dérangé. Elle a sa place chez vous—devrait toujours être à portée, en cas de maladie, d'acidité, de dérangement d'estomac, le jour ou la nuit. C'est le remède le plus sûr, le plus prompt et le plus inoffensif qui soit pour l'estomac. (ann)

NOUVELLES DES CANTONS DE L'EST

SHERBROOKE, 12. — Le banquet annuel d'affaires du Board of Trade de Sherbrooke, qui eût lieu dans les vastes salons du "Sherbrooke House" a été un franc succès sous tous rapports. Nombreux en furent les convives et les orateurs fort pratiques et des plus intéressants. Au nombre de ces derniers furent: Mme J. E. Poutré, président du Board of Trade; F. J. Hillman, de Springfield, président de "The Western New England States Chambers of Commerce"; le lt.-col. Baker, M.P.; les colonels F. R. Fraser et C. A. Smart; les échevins D. O. E. Denault et J. K. Edwards, C. W. Cate, C.R. et autres.

—La Cie de Télégraphe Great North Western, qui avait cru suspendre son services à Richmond depuis quelques semaines, a été forcée de revenir sur sa décision par suite d'un ordre émis par la Commission des chemins de fer.

—M. le juge Mulvena a présidé un terme des Sessions Sommaires, à Sherbrooke, vendredi, y expédiant les causes suivantes:

Ernest Cook, de Bolton, pour vol d'un cheval, propriété de M. Arthur Norton, reçoit 3 mois de prison.

Charles Leblanc, de Granby, plaide coupable à une accusation de vagabondage et est condamné à $5.00 et les frais ou 15 jours.

MORT SUBITE D'UN CHINOIS

Hier, la morgue recevait le corps d'un Chinois, mort subitement. Il s'appelait Wong Guy et est mort dans une maison de pension chinoise de la rue Clarke.

Après examen, les médecins déclarèrent q 'il a été victime d'une syncope de coeur. Il avait 34 ans.

VOTRE CHANCE

Notre Emission de $350,000.00 d'Obligations 8 pour cent pour dix ans

ON EN A BESOIN POUR LES FINS SUIVANTS :—

1° Ouvrir et établir une entreprise commerciale — THE BROWNE STORES, LIMITED, magasins à 25c, 50c et $1.00 — qui vendront des marchandises de toutes sortes à ces prix et occuperont l'édifice situé à l'angle des rues de la Montagne et Ste-Catherine — la meilleure localité et l'édifice le plus convenable à cette fin dans la ville de Montréal.

2° Faire face à la balance de vente sur propriétés à détenir comme sécurité pour les porteurs d'obligations.

CE QUE NOUS OFFRONS —

Nous offrons les obligations de THE HOUSE OF BROWNE, LIMITED, au montant de $100.00 chacune, payables au comptant ou en 10 paiements mensuels, portant intérêt de 8 pour cent, remboursables dans dix ans, ce qui permettra aux grands comme aux petits capitalistes de prendre leurs parts.

LA SECURITE —

Ces obligations seront garanties par la propriété détenue en fidéi-commis, aussi bien que par tout L'ACTIF de THE HOUSE OF BROWNE, LIMITED, établie à Montréal depuis plus de 50 ans, assurant ainsi une double garantie pour le montant de l'émission.

CE QUE VOUS AVEZ —

Outre les obligations, nous donnons à tout acheteur de cinq obligations une action de THE BROWNE STORES LIMITED — valeur au pair de $100.00 chacune. Ce bonus — d'après la valeur totale de l'émission—s'élevant à $70,000.00 — donnera aux porteurs d'obligations la représentation dans le bureau des directeurs de THE BROWNE STORES, LIMITED, leur permettant de SURVEILLER LEUR ARGENT.

FORMULE DE SOUSCRIPTION

THE HOUSE OF BROWNE, LIMITED.
Edifice Browne, 248 rue St-Jacques,
Montréal.

MESSIEURS :— 1915

Je souscris par les présentes.....obligations 8 p.c. à dix ans de The House of Browne, Limited, de la dénomination de $100.00, se montant à..... dollars. Pour chaque cinq obligations je dois recevoir une action de THE BROWNE STORES LIMITED, valeur au pair de $100.00.

J'inclus mon chèque ou mandat pour.....dollars et le reste, s'il y en a, je consens à le payer au taux de 10 pour cent par mois.

.....

.....

.....

DEMANDEZ LE PROSPECTUS

The House of Browne, LIMITED

FITZ-JAMES E. BROWNE, Président — JAMES ROBINSON, Vice-président

Edifice Browne, 248 Rue St-Jacques, MONTREAL.

UNE EXPLOSION DE GAZ

M. ARTHUR LAVIGNE, DE LA RUE MARQUETTE, EN EST LA VICTIME.

M. Arthur Lavigne, 63b Marquette, a vu la mort de bien près, hier. La semaine dernière, M. Lavigne avait réparé lui-même une fuite de gaz, dans sa cave. Hier, le gaz s'échappait tout à coup par toute la maison.

M. Lavigne alluma une chandelle et descendit dans la cave, mais à l'approche de la lumière une explosion formidable se produisit. M. Lavigne fut renversé, les vitres cassées, la porte tordue sur ses gonds. La détonation fut entendue partout aux alentours.

Le fils de la victime entendant le bruit s'élança aussitôt et trouva son père sans connaissance.

L'ambulance de l'Hôtel-Dieu fut mandée. Les médecins croient que M. Lavigne se rétablira bientôt.

UN BEAU SUCCES

Les fervents de la bonne diction présents au concert donné hier soir par Mademoiselle Berthe Marcotte, ont dû constater quel pas immense a fait en notre pays depuis quelques années, le développement du goût pour l'art de dire.

La salle de l'Assistance Publique était littéralement remplie et l'enthousiasme était intense. Mademoiselle Marcotte s'est certainement surpassée hier soir, et dans sa récitation "La France", par Chapman, elle porta à son comble, l'enthousiasme de ses auditeurs. On ne lui ménagea pas non plus les applaudissements... et les fleurs!

Elle avait su s'entourer pour la circonstance d'artistes qui devaient compléter magnifiquement le succès de cette fête.

M. Chartier, violoniste dont le talent est connu avec Mlle Casavant au piaùo; Mlle Désautels, soprano léger avec M. Pelletier au piano; Mlle A. Décary avec Mlle Marguerite Duval au piano; M. Arthur Dufresne, ténor, accompagné au piano par M. Pelletier; Mlle Allard, jeune pianiste d'avenir, Mlle Lynch, jeune élève de M. Loiselle, et Mme Lavallée et M. Charlebois ont grandement participé au succès d'hier soir.

HERNIE GUERIE

Mon petit garçon, âgé de 9 ans, eut une hernie en jouant à l'école. Notre médecin de famille recommanda un bandage fait par M. B. Lindman. J'ai beaucoup de plaisir à déclarer, que dans deux ans mon petit garçon était entièrement guéri.

(Rév.) F. M. DEWEY,
Montréal.

Venez ou écrivez pour renseignements.

B. LINDMAN, Reg'd.,
6a Ave du Collège McGill. Montréal.

TORTURE DE LA SCIATIQUE VITE GUERIE "NERVILINE" REUSSIT TOUJOURS

Arrête vite la douleur— agit comme par enchantement — inoffensive et agréable.

La sciatique est ce qu'il y a de plus vigoureux. Le grand nerf sciatique est loin et on ne peut l'atteindre qu'avec un remède d'une force de pénétration comme la NERVILINE.

La bonté de la Nerviline est dans sa force—dans son merveilleux pouvoir de pénétration. Pour les grandes douleurs comme la sciatique et la névralgie, la NERVILINE est supérieure à tout autre remède.

Le rhumatisme ou sciatique ne se guérit qu'avec un remède aussi fort que la Nerviline. Partout la Nerviline s'est montrée ce qu'il y a de mieux pour les petites douleurs, pour les grandes douleurs, pour toutes les douleurs.

Si vous avez des douleurs rhumatismales, de la raideur aux jointures ou au cou, ne faites pas d'expérience — cherchez un remède qui guérisse. Prompte comme l'éclair, sûre comme le destin. La Nerviline est insurpassable pour ôter la douleur, si grave que soit le mal. C'est la perfection même. Ne vous arrêtez pas aux liniments, aux huiles ordinaires, servez-vous de Nerviline. Essayez son efficacité — c'est le seul liniment qui aille au siège du mal.

Une grosse bouteille de 50c guérira les maux de toute la famille. Bouteille-échantillon, 25c. En vente chez tous les marchands, partout, ou de Catarrhozone Co., Kingston, Canada. 4

LE "HARPALYCE" EST TORPILLE

Ce navire de secours aux Belges, sous pavillon américain est détruit par les Boches, avec 27 pertes de vie.

Il avait un permis !

ROTTERDAM, 12 — Le steamer "Harpalyce", le premier navire que l'état de New-York ait loué pour l'oeuvre des secours aux Belges, a été torpillé dans la Mer du Nord.

Le vapeur hollandais "Elizabeth", au cours de son voyage de Rotterdam à New-York samedi, a repêché une vingtaine de membres naufragés de l'équipage du "Harpalyce" et les a conduits à Rotterdam.

Un autre vaisseau hollandais, le "Constance Catherina", en a recueilli cinq autres et les a conduits à Nieuwe Waterweg. Le "Harpalyce" avait à son bord 53 hommes d'équipage, dont 26, craint-on, ont perdu la vie.

IL AVAIT UN LAISSEZ-PASSER

Au nombre de ceux qui ont été recueillis par l' "Elizabeth" se trouvent l'enseigne du vaisseau et le second ingénieur. Le "Harpalyce" était muni d'un permis devant le sauvegarder de toute attaque. Il jaugeait 3,691 tonnes et appartenait à J. et C. Harrison, de Londres. Il partit de New-York le 7 mars avec plus de 11,000 colis de tous genres destinés à venir en aide aux Belges et il arriva à Rotterdam le 30 mars.

On présume qu'il a été coulé au cours de son voyage de retour. Il était sous le commandement du capitaine Wamn.

PAS D'AVERTISSEMENT

LONDRES, 12 — Une dépêche de Roterdam au "Daily News" confirme le rapport que le steamer "Harpalyce", battant pavillon américain, a été torpillé par les Allemands. C'est le dernier acte de sauvagerie tudesque.

Jusqu'à présent, on ne connait que 27 membres de l'équipage, sur 42, qui aient été sauvés, et c'est par pure chance que ceux-là n'ont pas été noyés aussi, car le bateau de secours coula en cinq minutes après avoir été frappé par la torpille.

Le troisième officier, "Llewellyn, raconte les faits comme suit: "Nous voyagions par une mer très houleuse, quand tout à coup j'entendis une explosion terrible. Immédiatement notre navire se pencha sur le côté et j'aperçus un trou énorme fait par l'explosif. Il semblait que la moitié du navire était déchirée. L'eau s'engouffrait par là et le vaisseau calait très vite. A ce moment je ne vis rien du sous-marin, mais bientôt après je crus apercevoir son périscope.

On n'avait absolument pas le temps de descendre les chaloupes ; mais les hommes s'y placèrent et à mesure que le vaisseau calait elles se trouvèrent à flot. Une seule chavira. Au moment où les chaloupes s'éloignaient à la hâte du navire, les chaudières éclatèrent et toute la mer fut couverte des débris du malheureux "Harpalyce".

TAXE SUR LES BILLETS DE PASSAGE

LA LOI SUR LA TAXE DE GUERRE. — EN CHEMIN DE FER ET SUR LES BATEAUX.

La taxe spéciale de guerre deviendra exigible le 15 du mois courant. L'acte du parlement pourvoit, comme nous l'avons déjà dit, à une taxe sur les billets de chemins de fer et de bateaux, et quiconque refuserait ou négligerait de payer cette taxe est passible d'une amende n'excédant pas $50.

La taxe est de 5 centins pour chaque siège de wagon-salon, et de 10 centins pour chaque lit de wagon-dortoir. Sur les billets de chemins de fer et de bateaux, la taxe est de 5 centins pour chaque $5 ou partie de ce montant, mais rien n'est chargé pour un billet de $1 ou moins.

Sur les billets de passages transatlantiques, la taxe varie d'après la valeur du billet, soit:

$10.00 ou moins .. Pas de taxe
$10.01 à $40.00 .. .. $1.00
$40.01 à $65.00 .. .. $3.00
$65.01 et plus $5.00

Le gouvernement ordonne que sous aucune circonstance cette taxe ne soit remboursée, et cette taxe s'applique à tous les points en Canada, que le billet soit vendu au pays ou à l'étranger.

Les enfants pleurent pour avoir le
CASTORIA
DE FLETCHER

PREMIERS SUCCES A LA WOEVRE

Les premiers résultats de cette grande bataille sont indiscutablement en faveurs des Français, mais la résistance est acharnée.

Reculer ou se rendre

LONDRES, 12. — La bataille de la Woëvre est suivie ici avec la plus vive attention. Dans une revue des événements jusqu'à date, J. L. Gardin dit:

"Les Allemands, enveloppés de deux côtés par l'attaque des Français ont été forcés après plusieurs combats désespérés d'abandonner du terrain, pied par pied d'abord sur un de leurs flancs, puis sur l'autre. Les armées française forment les deux branches d'une immense tenaille qui cherche à couper les Allemands de Metz. Ceux-ci paraissent indécis entre le danger de tenir plus longtemps leur position et la honte d'avouer au monde par une reculade qu'ils ne sont plus les vainqueurs du commencement de la guerre.

Cet état d'âme est bien dépeint par leurs bulletins qui nient avec rage tous les succès annoncés avec sang-froid par les communiqués français.

BULLETIN D'HIER SOIR

PARIS, 12. — Le communiqué officiel du Ministère de la Guerre français publié hier soir, est comme suit:

"Au nord d'Albert, les Allemands, au cours de la nuit de samedi, ont livré une attaque sur les deux rives de la rivière Ancre et contre nos tranchées à Hamel, et dans le bois de Thiepval; mais, ils ont été repoussés après un combat corps à corps.

Dans l'Argonne, la bataille a dégénéré en un combat des plus furieux, qui a duré toute la nuit; et nous avons démoli un pâté de maisons et capturé environ trois cents verges de tranchées. Nous avons maintenu notre gain en dépit de deux contre-attaques allemandes.

LES FRANÇAIS AUX EPARGES

Entre la Meuse et la Moselle, il n'y a pas d'action d'infanterie à rapporter dans la région des Eparges et de Combres, depuis notre succès du 9 avril.

Dans le bois d'Ailly, nous avons livré une attaque, au cours de la soirée, du 10 courant, qui nous a rendus maitres d'une nouvelle ligne de tranchées qu'ils avaient perdues au cours de la journée. Mais les positions acquises par nous le 8, sont restées en entier en notre possession.

Dans la région du bois Le Prêtre, deux violentes contre-attaques de l'ennemi ont été repoussées par le feu de notre infanterie et de notre artillerie.

PROGRES CONFIRMES

PARIS, 12. — Précédemment, dans l'après-midi le compte-rendu suivant avait été affiché:

Une tempête de neige, de pluie et de vent s'est fait sentir durant presque toute la journée du 10 courant.

En Belgique, sur l'Aisne et en Champagne il y a eu des duels d'artillerie. Les progrès que nous avons faits entre la Meuse et la Moselle ont été confirmés par nos chefs de corps.

Dans le bois de Montmare notre front de bataille s'est étendu vers l'est au moyen de tranchées nouvelles. Plusieurs contre-attaques ont été repuossées.

Dans le bois Le Prêtre nous nous sommes avancés sur la lisière Est du bois. Nombre de mitrailleuses allemandes ont été capturées."

AVANCE INDISCUTABLE

LONDRES, 12. — L'avance continue des Français autour de Verdun et de Saint-Mihiel est indiscutable, mais vu la nature du terrain et la résistance désespérée des Allemands elle est forcément lente et elle exige de payer un gros prix pour chaque pouce de terrain gagné. De fait la tâche serait presque impossible si ce n'était pas le canon soixante-quinze qui abat les arbres comme si c'était des allumettes et fait dans les bois et dans les rangs serrés de l'ennemi des trous énormes dans lesquels l'infanterie s'élance et arrache les Allemands de leurs positions à la baïonnette.

LES NOUVELLES ROBES PRINCESSE

La principale attraction de la Parade de Paques à New-York

Les Patrons Pictorial Review de cette robe Princesse sont en vente.

Dans les PATRONS PICTORIAL REVIEW

Seulement vous pouvez trouver cette toute dernière nouveauté.

Le nouveau LIVRE DES MODES et LES PATRONS DE MAI sont en vente maintenant.



Fichu 6256—10c.
Costume Princesse 6251—15c
Jupe 5103—15c.
Costume Princesse 6251—15c

HENRY MORGAN & CO., LIMITED

EVENEMENT COMMERCIAL

LA MAISON RAOUL VENNAT
642 ST-DENIS, MONTEAL

Informe nos charmantes lectrices que

Son Magnifique Album de Broderie

renfermant plus de 400 patrons et dessins est paru, et sera envoyé contre envoi de . . . . .

25¢

30-9

AUVENTS



SERVICE RAPIDE PAR AUTO-CAMIONS

Comble Français
Système Breveté.

LES PLUS BAS PRIX

Cie d'Auvents des Marchands Ltée., 25 rue Notre-Dame Est. Main 3329. 1-j-jno.

PATRONS de la PATRIE



4742—Manteau pour fillette, 4 grandeurs, 6, 8, 10, 12 ans. Matériaux: 2 vgs 5-8 en 44 pour 8 ans.

COUPON

Patron No 4742

Nom .....
Rue .....
Ville .....
Province ou Etat .....
Mesure du buste .....
De taille .....

Remplissez le coupon, écrivez très lisiblement et adressez avec 10c: Département des Patrons à la PATRIE, Montréal.

En demandant un patron pour fillette ou enfant, ne mentionnez jamais la mesure, mentionnez seulement l'âge.

AU COLLEGE DE PHARMACIE

Cette semaine, tous les soirs à 9 heures, M. Hervé Nadeau, donnera des conférences sur les sciences pharmaco-chimiques aux étudiants en pharmacie. Voici le programme qui sera suivi: lundi, Botanique— mardi, Physique — mercredi, Chimie minérale — jeudi, Chimie organique — vendredi, Matière médicale et pharmacie.

Tous les étudiants sont cordialement invités.

LE CARDINAL A LIMOILOU

SON EMINENCE FAIT SA PREMIERE VISITE CARDINALICE ET PRESIDE A UNE ORDINATION.

QUEBEC, 12. — Son Eminence le cardinal Bégin a fait, hier, sa première visite à Limoilou où il a élevé à la prêtrise un enfant de la paroisse, M. l'abbé Joseph Rouleau, fils de M. Damase Rouleau. Une magnifique réception a été faite à Son Eminence par la population de la paroisse qui a été presque toute au-devant du carrosse de Son Eminence au Pont Drouin. Le carrosse était escorté d'un détachement du Corps des Zouaves et toutes les demeures étaient somptueusement pavoisées.

LES SIGNAUX DE DANGER VOUS AVERTISSENT DE L'APPROCHE DE LA PARALYSIE

L'épuisement va lentement mais sûrement, jusqu'à ce qu'enfin les nerfs manquent totalement.

Vous pouvez ne pas reposer, être nerveux, être irritable et ne pas dormir, et vous croyez qu'il n'y a pas de danger. Vous n'avez pas d'appétit, la digestion se fait mal et il y a faiblesse et irrégularité des autres organes corporels. Vous vous sentez le corps et l'esprit fatigués et vous manquez d'énergie pour vaquer à vos occupations quotidiennes.



Mme ALLAN

Vous ne savez peut-être pas que ce sont les symptômes de la prostration nerveuse, des signes avant-coureurs de quelque forme de paralysie.

La Nourriture du Dr Chase pour les Nerfs est le meilleur restaurateur pour les nerfs jusqu'ici offert au public. C'est prouvé par des milliers de cas analogues à celui décrit dans cette lettre.

Mme Thos. Allan, R.F.D., 3, Sombra, Ont., écrit: "Il y a cinq ans, j'étais complètement épuisée et souffrais de palpitations. Depuis lors j'ai souffert de défaillances, d'étourdissements, et n'avais plus de force dans les membres (ataxie locomotrice) et ne pouvais marcher droit. La nuit, j'avais plusieurs syncopes, avec palpitations et je tremblais, comme si j'avais eu la fièvre. Je me sentis mieux dès que j'eus pris la première boîte de Nourriture du Dr Chase pour les Nerfs et, ayant continué le traitement, je puis marcher, manger et bien dormir, n'ai plus de syncopes et n'ai plus besoin de remèdes pour le coeur. J'ai dit à plusieurs de mes voisines le bien que m'a fait la Nourriture du Dr Chase pour les Nerfs."

La Nourriture du Dr Chase pour les Nerfs, 50c la boîte, 6 pour $2.50, chez tous les marchands, ou d'Edmanson, Bates & Co., Limited, Toronto.

UN AUTRE PIRATE EST SAUF

Le "Kronprinz Wilhelm" a passé à travers tous les croiseurs alliés et est arrivé à Newport News (Virginie).

Liste d'exploits

NEWPORT NEWS (Virginie), 12. Le croiseur auxiliaire allemand "Kronprinz Wilhelm" vient de jeter l'ancre ici, après avoir éludé tous les croiseurs anglais et français qui sont censés être au large des caps de la Virginie et est venue prendre la place laissée libre par son congénère le "Prinz Eitel Friedrich."

Le capitaine a demandé qu'on lui fournit du charbon et des provisions. On a souvent rapporté que le "Kronprinz" avait été détruit; mais, pendant huit mois, il a pu éviter les vaisseaux hostiles, tandit qu'il a envoyés quatorze navires marchands au fond de l'eau. Ses officiers ont déclaré qu'il avait échappé avec peine à quatre croiseurs alliés, devant les caps de la Virginie.

EXPLOITS DE PIRATE

Sur les quatorze vaisseaux coulés par le "Kronprinz Wilhelm", neuf sont anglais, quatre sont français et un norvégien. On estime la valeur de ces navires et de leurs cargaisons à $7,000,000. Le "Kronprinz" a enlevé 20,000 tonnes de charbon des divers navires qu'il a capturés, et il a pris deux canons de quatre pouces sur le vaisseau britannique "Le Correntina", coulé par lui, le 7 octobre.

Voici la liste des vaisseaux coulés par le "Kronprinz Wilhelm".

Vapeur anglais "India Prince", Bahia pour New-York. Cinq passagers, trente-deux officiers et équipage. Coulé le 4 sept. 1914.

Vapeur anglais "La Correntina", La Plata pour Londres. Vingt-six passagers, 95 officiers et équipage. Coulé le 7 oct. 1914.

La barque française "Union". Port Talbot pour Valparaiso, 24 officiers et équipage. Coulé le 18 oct. 1914.

La barque française " Anne de Bretagne", Frederickstad pour Sidney et Newcastle. Vingt-quatre officiers et équipage. Coulé le 21 nov. 1914.

Le vapeur anglais "Bellevue", Liverpool pour l'Amérique du Sud, vingt-quatre officiers et équipage. Coulé le 4 déc. 1914.

LE VAPEUR MONT-AGEL

Le vapeur français "Mont-Agel", Marseille pour l'Amérique du Sud. Trente-deux officiers et équipage. Coulé le 4 déc. 1914.

Le vapeur anglais "Hemisphère", Hull pour Rosario. Vingt-six officiers et équipage. Coulé le 28 déc. 1914.

Le vapeur anglais "Potario", Liverpool pour l'Amérique du Sud. Quarante-sept officiers et équipage. Coulé le 10 janv. 1915.

Le vapeur anglais "Highland Brae", Londres pour Buenos Aires. Cinquante passagers, 91 officiers et équipage. Coulé le 14 janv. 1915.

La goélette anglaise "Wilfred M." St-Jean pour Bahia. Sept officiers et équipage. Coulé le 14 janv. 1915.

La barque norvégienne "Somantha", Linton pour Falmouth. Vingt-trois officiers et équipage. Coulé le 5 fév. 1915.

LE PAQUEBOT GUADELOUPE

Le paquebot français "Guadeloupe", Buenos Aires pour Bordeaux. Cent quarante-trois passagers et cent cinquante membres d'équipage. Coulé, 23 février 1915.

Le vapeur anglais "Tamara", Santos pour Havre. Trente-trois officiers et équipage, coulé 25 mars 1915.

Le vapeur anglais "Coleby", Rosario pour St-Vincent. Vingt-huit officiers et équipage, coulé 29 mars, 1915.

Le vapeur anglais "Chase Hill", Newport pour Perrambouco. Arrêté le 22 février 1915 et après que la plus grande partie de ses provisions lui eût été prise par le croiseur, il put continuer sa route avec 300 prisonniers, dont il avait soulagé le "Kronprinz".

Un pain de la meilleure qualité, à un prix raisonnable. Vous dinerez bien si vous mangez le



JAMES M. AIRD'S SCOTCH HOME BREAD

Demandez-le à votre épicier ou téléphonez à Main 1025

DECOUPEZ CECI!

VIEILLE RECETTE ANGLAISE POUR LA SURDITE CATARRHALE ET BRLUIT DANS LA TETE.

Si vous connaissez quelques-uns qui soient ennuyés avec des bruits dans la tête ou surdité catarrhale, découpez cette formule et passez-leur et vous aurez contribué peut-être à sauver les pauvres souffrants de la surdité totale. Des expériences ont prouvé d'une manière concluante que la surdité catarrhale, les bruits dans la tête, etc., étaient la cause directe des malaises constitutionnels et que les remèdes, les vaporisateurs, les inhalateurs, etc., temporisent tout simplement le malaise et rarement si jamais, ils effectuent une guérison permanente. Puisqu'il en était ainsi, bien du temps et de l'argent ont été dépensés depuis peu par un célèbre spécialiste, pour perfectionner un tonique pur, doux, tout en étant effectif, qui ferait disparaitre toutes traces du poison catarrhal de l'organisme. La prescription effective qui fut formulée éventuellement et qui éveille la croyance que la surdité sera bientôt disparue est donnée plus bas en une forme compréhensible, afin que tout le monde puisse se traiter chez soi à peu de frais. Procurez-vous chez votre pharmacien, 1 once de Parmint (double force) à peu près pour 75c. Apportez cela chez vous et ajoutez-y un demiard d'eau chaude et 4 onces de sucre, moite ou granulé, agitez jusqu'à ce que cela soit dissout. Prenez-en une cuillerée à table quatre fois par jour. La première dose met vite fin aux bruits de tête les plus désespérante, aux maux de tête, à la torpeur, aux pensées obscures, etc., tandis que l'ouïe revient vite à mesure que l'organisme renforcit par l'action du tonique du traitement. La perte de l'odorat et les écoulements de matières muqueuses dans la gorge sont d'autres symptômes qui montrent la présence du poison catarrhal, c'est pourquoi il y a peu de gens que leur ouïe ne peut être rendue par ce simple traitement domestique. Toutes personnes qui souffrent de bruits dans la tête, de surdité catarrhale ou du catarrhe dans n'importe quelle forme, devrait faire l'essai de cette prescription. Il n'y a rien de meilleur. Important—En demandant Parmint spécifiez toujours que vous voulez la Double Force; votre pharmacien l'a ou il peut vous l'avoir, si non, envoyez 75c à la International Laboratories, 74 rue St-Antoine, Montréal, P.Q., qui en fait une spécialité. (ann)

HENRY MORGAN & CO. LIMITED

Les Dames patriotes de Londres ont créé une vogue énorme pour les

Robes en Voile aux Couleurs officielles des Régiments Anglais

Ces voiles sont maintenant offerts exclusivement par nous à Montréal

Les rayures et couleurs du régiment écossais de Londres, du corps d'artistes, de la marine, du régiment Suffolk et de plusieurs autres corps de lanciers se trouvent parmi ces voiles et ces tissus sont merveilleusement appropriés pour blouses et robes de dames.

Notre acheteur à l'étranger nous a envoyé qu'une quantité limitée de ces tissus, et comme ces voiles aux couleurs des régiments sont des nouveautés ils se vendent déjà rapidement. Ils ont 27 pouces de large, la verge 50c.

—Rez-de-chaussée.

Les Nouveaux Taffetas Pussy Willow, Crêpes et Foulards en Quadrillé, à Pois et a Rayures sont très à la Mode.



Parmi les nouvelles soies à robes reçues récemment se trouvent des taffetas Pussy Willow unis, des crêpes de Chine dans les effets à rayures, le nouveaux foulards à l'épreuve des averses à rayures ou à pois, les nouvelles grenadines satin et le crêpe Meteor.

Ces soies existent dans les plus nouvelles nuances de vert, bleu, mastic, et gris. Toutes à double largeur, 5 à 6 verges, suffisent pour une robe. Prix par verge, $2 à $3.50.

OFFRE SPECIALE POUR MARDI: Satin Duchesse noir, 36 pouces de large, se vendant ordinairement $1.50 la verge, pour $1.20.

Soie paillette noire, 36 pouces de large, valant ordinairement $1.25 la verge, pour 95c.

On voit les plus beaux tissus en soie et coton de la saison pour

Blouses et Robes dans l'étalage de cette Semaine

Voile brodé français avec touffes de raisin, boutons ou pois, bien brodés, en maïs, rose, mauve, bleu et vert, 36 pouces de large, la verge, $1.50 et $2.00.

Crêpe de Chine brodé — mélangé de soie, tissu lavable et durable, avec petite fleur brodée, en rose, bleu, mauve, orange et vert, 36 pouces de large; la verge, $1.25.

Soie Shantung pointillée— vert, bleu, brun ou mauve. Tissu très commode et d'un bel effet pour robes, 36 pouces de large; la verge 75c.

Spécialement dignes d'intérêt sont les nouveaux

Sets à Lunch de Madère brodés à $5.00

Il y a deux nouveaux patrons à ce prix très spécial, beaux bords festonnés, ajourés et pointillés, le set comprenant un morceau de centre de 24 pouces — six doylies de 6 pouces et six doylies de 10 pouces.

Un autre nouveau patron de broderie de Madère d'un très beau dessin de fleurs. Doylies de 6 pouces, 30c; doylies de 8 pouces, 50c; doylies de 10 pouces, 60c; morceaux de centre, $1.50 et $2.25. Dessus de bureau, $3.50. Dessus de buffet, $4.50.

Variété complète de doylies, serviettes, nappes, dessus, etc., en toile, festonnés ou à point d'ourlet, etc.

—Rez-de-Chaussée.

Valeurs Spéciales dans les Véritables

Serviettes de Bain anglaises et Essuie-mains Huck



Serviettes de bain anglaises pesantes, grande dimension, avec bordures en dessins grecs et tulipes, en rose, bleu, vert, mauve ou or, 60c et $1.00.

Nattes de bain anglaises assorties, $2.00.

Lignes spéciales de serviettes Huckaback, avec ourlets unis, toutes blanches, ou avec bordures rouges ou bleues. Valeurs spéciales à $2.30, $2.80 et $4.00 la douzaine.

Essuie-mains Huckaback en pure toile, à points d'ourlet, la douzaine, $4.50, $5.80, $7.00 et $8.50.

—Rez-de-Chaussée.

Nous venons de recevoir — de grands assortiments de

Nouvelles Couvertes pour le Camp et Robes de Bain

Les couvertes pour robes de bain sont maintenant offertes dans une grande variété de beaux dessins et couleurs, avec glands et brandebourgs assortis, aux prix très modérés de $3.00, $3.25 et $3.50.

Les nouvelles couvertes de camp sont en coton avec un fini laine, très souples et chaudes. Elles existent en gris, tan et brun avec bordures de couleur. Couvertes de dimension de lit simple, prix, $2.75. Couvertes de dimension double, la paire $2.50 et $3.25.

—Rez-de-Chaussée.

C'EN FUT UNE PROPRE CELLE DE SAMEDI

On a souvent parlé de la brutalité des lutteurs au Parc Sohmer mais il aurait fallu voir Roller et Esson au Gaiety

Lutte, boxe, savate, morsures, égratignuresé, crasement, arrachement, etc etc.

UNE VRAIE FRICASSEE, QUOI!

CE QUI S'EST PASSE

En fin de compte, je suis d'avis que le Docteur Roller et Jimmy Esson, ne sont pas de bons camarades.

J'en avais douté jusqu'à ces jours derniers, mais après avoir vu la scène de samedi soir au Théâtre Gaiety, je suis maintenant obligé d'en arriver à la conclusion qu'ils ne se traitent pas comme en frères.

Tout comme Gaston et Alphonse ils ne cessent de se faire des mamours avec toutefois cette seule différence, qu'elles sont un peu moins tendres et moins agréables.

L'ENTREVUE DE SAMEDI

Donc avant-hier soir ils eurent encore une entrevue.

Comme "pot pourri", ce fut tout simplement délicieux pour les amateurs d'émotions violentes.

Quel tripotage, les amis, quel tripotage !

Ce que nous avons vu au parc Sohmer était de la petite bière, en comparaison du spectacle d'avant-hier.

Ca ne dura que vingt minutes, il est vrai, mais combien gracieux et charmant fut l'entretien....

Durant cette période de temps, les deux colosses se culbutèrent, s'entre-déchirèrent, se dévorèrent même.

Tantôt il y avait lutte, tantôt c'était de la boxe et à certains moments, les deux combattants étaient tellement mêlés, qu'ils ne savaient plus où ils en étaient.

$100.00 AU GAGNANT

Affolés par la douleur et pour se dégager d'une prise qui apparemment ne faisait pas de bien, ils jouaient des poings et des pieds, pinçaient, mordaient, se battaient en somme comme au temps où on appelait cela du "rough and tumbler."

C'était vraiment énervant de les voir aux prises et ma foi, ça valait bien $100.00 car le coût des réparations s'élèvera sûrement à cette somme si pas au-delà.

On sait que Roller offrait ce montant ou à peu près pour être plus franc, à celui qui tiendrait bon durant vingt minutes.

Esson qui d'ordinaire ne gagne pas son salaire à se croiser les bras obligea donc Roller à faire de même.

Après s'être engueulés durant un gros quart d'heure devant le public, les deux "amis" se jetèrent l'un sur l'autre, tels des tigres en cage.

Esson attaqua d'abord très brutalement, mais fut vite mis à la raison au moyen d'un admirable tour de hanche qui le fit tomber violemment.

Roller une fois dessus commença à le torturer, en lui appliquant une de ses vieilles prises d'ortelis.

Le visage tout contusionné, grimaçant comme un vrai damné, Esson se débattait comme il pouvait.

Roller crochissait toujours le pied de Esson.

Soudain par un mouvement brusque l'Ecossais fait lâcher prise à l'américain, qui à son tour, va dessous.

C'est là à proprement parler que le bal commença.

Ce serait impossible même à Tristan Bernard, de reconter par le menu, ce qui suivit.

L'Ecossais, la rage au coeur, fondit sur l'Américain comme un fauve sur sa proie. Il ne lui brisa ni ne lui arracha pas les membres, parce qu'il n'en eut pas la force, mais tout le reste fut mis en pratique.

Il fit endurer à Roller les souffrances les plus atroces, ce qui lui valut la réprobation de toute l'assistance.

Rien n'y fit et Esson tapa plus durement encore.

Alternativement, les deux hommes se malmenèrent.

A un moment donné l'assaut devint si violent que les combattants allèrent continuer la bataille dans les coulisses où se tenaient plusieurs personnes, notamment des "chorus girls" faisant partie de la troupe.

JEUNE FILLE BLESSEE

Les deux hommes se pourchassaient sans trêve avec une telle furie, qu'une jeune fille debout dans les coulisses de la scène n'ayant pas eu le temps de les éviter, fut bousculée violemment et alla donner de la tête sur un des décors.

On s'empressa autour d'elle et elle fut transportée hors du théâtre.

Roller et Esson, ne tenant compte de rien, continuèrent quand même et revinrent au centre en se bousculant.

Et ce fut ainsi durant vingt minutes.

Aucun des deux ne fut tombé.

ASSAUT DE BOXE

Après que l'engagement fut terminé, Esson frappa du pied le visage de Roller. Celui-ci se leva plus en colère que jamais et tomba à bras raccourcis sur l'Ecossais.

On baissa le rideau.

La bataille continua de plus belle, une fois le rideau baissé et cette fois l'Ecossais rencontra son maître.

Esson fut payé en billets de banque, mais il en eut pour son rhume, "take it from me" comme disait Poleon.

GRANDE ASSEMBLEE DES MEMBRES DU "PANTHATION"

Il y aura ce soir, au Gymnase de l'association de la Casquette, une réunion générale de tous les membres du "Penthation", le club sportif de l'association de la rue Mt-Royal.

On compte sur la présence de tous les membres du club ainsi que sur celle des membres de l'association qui s'intéressent aux sports.

Les directeurs généraux de l'association ont promis d'être présents et les officiers du "Penthation" comptent sur une grosse assistance.

OU VA ALER JOHNSON ?

La Havane, 12 — Les alliées et veaues de l'ex-champion Jack Johnson sont encore incertaines et il devra forcément demeurer à Cuba pendant quelque temps. Le ministre des Etats-Unis à Cuba, M. Gonzales, a fortement réprimandé le secrétaire de la égation qui avait fourni des passeports à Johnson sans son autorisation et il est très probable que ceux-ci seront révoqués. Il est très probable que Johnson devra partir pour l'Amérique du Sud, vu qu'il se trouve pratiquement expulsé de tous les pays d'Europe.

POUR LA PREMIERE FOIS AU PARC SOHMER

Quatre lutteurs poids lourds sur le matelas mercredi prochain. Le Dr Roller contre l'Ours Russe. L'Ecosse aux prises avec la Finlande.

Le Club Canadien veut faire oublier à tout prix aux amateurs de lutte que la guerre existe en Europe. Loin d'être privés de lutteurs, malgré les offorts faits dans ce sens par l'empereur Guillaume, le Club mettra mercredi prochain trois grands professionnels d'Europe à l'affiche de sa séance. Le Russe Tigan qui a tout bouleversé depuis son arrivée à Montréal sera mis comme soldat de première ligne contre le Dr Roller, ce lutteur si populaire, qui se sent si bien chez lui à Montréal. Tigan aura cette fois un lutteur de sa marque à rencontrer. Ses coups de lutte si scientifiques appris et mis en application à l'école du comté de Ribeaupierre auront-ils raison de Roller qui est expert au genre libre et la greco-romaine? Tigan se croit maintenant invincible et ne parle rien moins que de retourner dans les steppes de l'Oural avec le titre de champion. Obligé de prendre du service dans une sotnia de Cosaques au mois de juin prochain Tigan se prépare à remporter toutes les victoires pour leur raconter entre deux charges contre les Boches tous les exploits dont il sera capables contre le neutre qu'est le Dr Roller.

Le "Doc" s'attend à beaucoup de résistance de la part du Russe qu'il semble craindre beaucoup plus que son doux ami Esson.

Au programme de la soirée paraîtront sur le matelas en semi-finale l'aimable Ecossais Esson contre le Finlandais Grounland que le Dr Roller n'a pu tomber au théâtre Gayety la semaine dernière. Le Finlandais est passé maître dans tous les genres de lutte et comme tous ceux de son pays est doué d'une force étonnante et d'une agilité de félin. Comme le faisait remarquer un habitué de la grande estrade, Esson en aura tout son raide pour malmener Grounland qui ne semble pas posséder une réserve extraordinaire de patience. L'Ecossais en verra des chandelles s'il ose mettre ses procédés habituels en exécution. Comme toujours il se vante à tous venants qu'il mourra sur le matelas plutôt que d'être tombé par la dernière importation de George Kennedy. Nous aurons donc des coups sensationnels à suivre et applaudir mercredi prochain. Songeons donc que pour la première fois au Parc Sohmer nous verrons quatre poids-lourds de réputation mondiale sur le matelas.

AU CLUB OLYMPIQUE

UNE BELLE SEANCE DE BOXE A EU LIEU SAMEDI. — LORE ET HOGAN FONT BATAILLE NULLE.

ENTRE POIDS LEGERS

Samedi soir au théâtre Royal eut lieu une série de combats de boxe donnés sous les auspices du club Olympique.

Le programme fut exécuté avec soin et les différents numéros intéressèrent vivement le millier d'amateurs qui s'y étaient rendus.

Il y eut cinq combat dont trois atteignirent la limite.

Le principal, celui de "One round" Hogan et Johnny Lore constituait la pièce de résistance.

Les deux hommes se battirent furieusement durant dix rondes sans pouvoir obtenir de résultat.

Lore eut cependant l'avantage dans la majorité des rondes.

Voici les résultats des assauts de samedi soir au Royal :

Premier assaut entre Poung Kinsella et Kid Benson. Celui-ci abandonne à la 2ème ronde et l'arbitre proclame Kinsella vainqueur.

Second assaut entre Fred. Adams et Kid Herman. Les deux hommes sont encore debout à la sixième ronde et en consequence le combat est déclaré nul.

Le troisième assaut entre Young Girardin et Kid William n'a pas duré plus de 2 rondes. Girardin ayant mis son adversaire hors de combat.

Le quatrième assaut entre Curley Hume et Billy Kramer atteignit la limite, soit 10 rondes. Il n'y eut pas de knock out.

Le dernier assaut entre Hogan et Lore fut également nul.

POUR LE 19 AVRIL

On annonce pour le lundi 19 avril, un assaut de 10 rondes entre Sam Langford et Dan Flynn. Cet assaut donné sous les auspices du Montreal Sporting Club aura lieu au théâtre Royal.

LE BENEFICE POTTIEZ

Nous donnons aujourd'hui le programme de la soirée de mardi soir à la Casquette au bénéfice de Gaston Pottiez :

Lutte : Morel vs Laflamme, 175 lbs ; Beaudet vs Chevalier, 115 lbs ; Démonstration de lutte par J. B. Paradis, champion du monde des poids-légers ; Vaillancourt vs Vacher à 125 lbs,

Boxe : E. Brosseau vs Rivet à 145 lbs ; Geo. Fréchette vs Goodson, 145 lbs ; Ben Désautels vs Art. Giroux, 115 lbs ; Corbeil vs Houlé, 105 lbs.

Emile Maupas, le lutteur bien connu figurera aussi au programme.

Comme finale, il y aura une lutte entre Esson et Goodwins.

EN 10 RONDES

NEW-YORK, 12 — Tom McCarthy, le champion poids-lourd du Montana, a défait le Boer George Rodel hier soir, dans une bataille de 10 rondes.

LONGFORD FELICITE WILLARD

New-York, 12 — Il y a au moins un noir qui est satisfait du résultat de la rencontre Willard-Johnson, et c'est Sam Langford, le "Boston Tar Baby". Il vient d'adresser à Willard le télégramme de félicitations suivant : "Jss Willard, e suis content que vous ayez battu Johnson, même si je n'ai pas réussi. Mes félicitations. Sam Langford. "

PLUS DE COMBATS

La Havane, 12 — Le comité du Sénat s'est prononcé, hier soir, en faveur d'une loi interdissant à l'avenir tous les combats de boxe dans l'île de Cuba.

AUX TOURNOIS DE NEW-YORK

LES CANADIENS SONT DISTANCES PAR LES AMERICAINS

SUR LES ALLEES

NEW-YORK, 12 — Les joueurs de quilles américains, continuent de jouer de plus en plus brillamment aux tournois de la National Bowling Association. Les premiers records établis par les Canadiens sont tous éclipsés mais il faut avouer que les allées sont maintenant en bien meilleur état qu'elles l'étaient quand les Montréalais débutèrent.

Dans les parties à deux joueurs Walter et Smith de Rutherford, N.J., sont en tête avec un score de 1,232.

La première place, dans les concours pour équipes à cinq joueurs appartient aux Atlantic de Brooklyn qui ont obtenu un total de 2,917.

Howard E. Chickering de New-York est premier avec un score de 648 dans la partie individuelle.

GALLANT VA RENCONTRER JOHN LORE

LE FAMEUX PUGILISTE CANADIEN-FRANÇAIS LIVRERA UN BEL ASSAUT DE 10 RONDES A LORE, VENDREDI, AU GYMNASE DU CLUB ATHLETIQUE CANADIEN

DANS LA SALLE DU GYMNASE

Nous avons le plaisir d'annoncer à nos lecteurs et aux sportsmen en général la bonne aubaine qu'ils auront vendredi de cette semaine, alors que le Club Athlétique Canadien les convie à son Gymnase, rue Ste-Catherine à une superbe exhibition entre les deux célèbres publistes que sont Gilbert Gallant et Johnny Lore.

Ces deux maîtres de l'arène se rencontreront, en effet. Il existe une grande rivalité entre les deux boxeurs, et ils sont anxieux, tout autant que leurs nombreux amis, de vider cette querelle une fois pour toutes. Car, ne s'étant jamais rencontrés ensemble, ils ont la même ambition et nourrissent les mêmes espérances.

Gilbert Gallant, nous nous empressons de le dire, est autre pugiliste Canadien-Français, qui a fait des débuts peut-être un peu obscurs, mais il s'est rapidement élevé à la hauteur d'un rang éminemment enviable dans la classe des poids-légers; et, ce n'est pas en vain que les connaisseurs voient en lui le futur champion du monde dans cette catégorie, et peut-être avant longtemps.

L'un des plus retentissants exploits de Gallant c'est bien d'avoir mis hors de combat le fameux et inoubliable "Leach" Cross, qu'il a terrassé par deux fois. Du reste, nous ne nous étendrons pas beaucoup, ce soir, sur le match de vendredi, entre Gallant et Lore, nous réservant d'y revenir dès demain et les autres jours.

A LA PRATIQUE

TOUS LES CLUBS DE LA LIGUE DE BASE-BALL MONTREAL SE SONT MIS A L'OEUVRE.—LISTE DES JOUEURS.

NOS SEMI-PROFESSIONNELS

Les clubs de la nouvelle ligue de baseball Montréal ont tous pratiqué hier après-midi. A en juger par cette première sortie, nous pouvons dire que la nouvelle organisation obtiendra tout le succès désiré, car partout où les clubs s'entrainaient il y avait foule.

Les joueurs inscrits pour la prochaine saison sont les suivants :

Richemond—T. Colohan, F. Ashton, A. L. Thompson, J. Grannary, W. Helllig, E. Savaria, E. Viau, M. McGoogan, J. Power, A. Thompson, W. Whedan W. McKay, G. Dupuis, W. Ashton.

Mascote—A. Mullen, L. Bates, N. Brown, F. Harney, H. Clément, J. Briggs, D. Sabourin, B. Bates, P. Heffernan M. Watson, H. Maxwell, K. Thompson, Cy. Curits, L. Fish.

Caughnawaga — W. A. Fenneil, J. Jocks, L. Curotte, I. Ero, P. Angus, L. S. Jackson, P. L. Dieboldt, P. J. Regis, P. C. Jacobs, A. C. Jacobs, C. Delorimier, E. Wingo, L. Ero, Davis, Bluejacket, C. Nelson.

La Casquette—E. Dupleasis, J. Dupuis, A. Bibaud, A. Généreux, R. Grégoire, H. Wagner, L. Belac, R. Poirier, E. Dufour, T. Landry, A. Hétu J. Poitras, J. Dupras, A. Morin, Labelle, Moisan, Trempe.

Hochelaga—R. Cutter, U. Rose, E. O'Sullivan, A. Desjarlois, I. Jasmin, L. Archambault, O. Major, B. Champoux, H. Cutter, L. Lamothe, J. J. Jacobs, H. Brown, J. A. Daignault, A. Caouette, L. Jarry.

Star — T. Buell, J. Moffat, M. E. Carver, C. C. Stewart, J. Innes, C. Kavanagh, D. Major, H. Dandurand, J. Garrity, F. Leurgans, H. Miller, C. Rhéaume, G. Joslin, J. Pridham, J. E. Morin, G. Breault, W. Brosie, J. Wells, E. Rice.

DE NOUVEAUX ARBITRES

New-York, 12 — Le président Edward Barrow, de la ligue internationale de baseball, a annoncé samedi quels seront les arbitres des séries de 1915. W. Carpenter, Hart, Mullen et Harrison, de l'ancienne équipe ont été réengagés et quatre nouveaux tiendront l'indicateur. Ce sont A. J. Cleary et Ed. Eckman, de la New-York State League, Frank Brown, de a Three I League et Buck Freeman, de la défunte Three State League.

ACCUEILLI AVEC HONNEUR

New-York, 12. — Jess Willard est arrivé, samedi soir, en cette ville et a été ovationné à la gare par une foule très nombreuse. Il s'est rendu de là à un club sportif bien connu où il a donné une exhibition des coups qu'il a portés à Jack Johnson.

LA LIGUE INTERNATIONALE

New-York, 12 — M. Sol Colman et M. McCaffrey, du club Toronto, sont arrivés en cette ville. Ils assisteront demain à l'assemblée convoquée pour l'adoption du calendrier des joutes de la ligue Internationle.

A MERCREDI L'OUVERTURE

Tous les joueurs sont prêts.

Les séries des ligues Nationale et Américaine commenceront mercredi de cette semaine avec les clubs de l'Ouest et de l'Est de chaque ligue jouant dans leurs districts respectifs. Malgré que la température ait été plutôt peu défavorable pendant la saison d'entraînement, les gérants des clubs sont amplement satisfaits des résultats obtenus.

LEDUC ATTEND TOUJOURS

COLLIN ET COUSINEAU N'ONT PAS ENCORE REPONDU A SON DEFI.

SONT-IS MORTS ?

Les vrais athlètes, nous disait ce matin H. Leduc, sont aussi rares que les pièces d'or en temps de guerre ; par contre, les criards, les saltimbanques, pullulent partout cherchant par tous es moyens possibles à se faire de la réclame. Pour n'en donner qu'un exemple, je citerai les noms de Collin et Cousineau, les prétendus hommes forts qui s'affichent partout sans jamais donner la moindre preuve de leurs capicités comme tels.

Je les ai défiés depuis longtemps, et j'attends toujours leur réponse à mon défi. Des hommes de cette trempe, sont plutôt préjudiciables à la cause du sport.

C'est là mon humble opinion.

LES MAGNATS DE LA N. L. U.

Rien n'a été fait à l'assemblée de samedi dernier

Les dirigeants de la ligue de crosse amateur ont tenu une assemblée samedi dernier à la M.A.A.A. Ils ont siégé durant plusieurs heures, mais rien n'a été décidé.

Que va-t-il résulter des démarches de certains magnats ? Nous l'ignorons. Chose certaine, et en cela nous différons d'opinion avec certain confrère, c'est qu'il eut plus temps que jamais d'agir, car autrement il surgira des complications qui seront fort embarrassantes pour plusieurs.

Les gens de Toronto ne s'entendent pas du tout et si M. Fleming persiste à vouloir régenter, il en résultera un conflit qui sera fort préjudiciable à notre sport national.

ENCORE LES INCENDIAIRES

LA POLICE CROIT QU'ELLE EST EN PRESENCE DE TENTATIVES CRIMINELLES

Des incendiaires continueraient leurs tentatives criminelles dans le nord de la ville. Jeudi dernier, c'était dans une maison de la rue Christophe Colomb., Samedi soir, c'est chez un épicier de la rue St-Valier, No 830.

Dans une fenêtre donnant sur une ruelle, le patron avait fait remplacer par un carton, une grande vitre cassée. Or, les incendiaires, se glissant dans l'ombre jusqu'à la dite fenêtre, coupèrent un trou dans le carton, puis allumant un tas de papier, le lancèrent dans le hangar.

Heureusement, on aperçut la flamme aussitôt, et les pompiers la contrôlèrent sans dommages.

Sans doute les deux tentatives n'ont pas réussi, mais le danger reste.

La police fait d'actives recherches.

QUEBEC AU PRINTEMPS

Avec son cachet constant de beauté, Québec n'est jamais aussi coquet qu'en printemps. "Regardez par votre fenêtre au Château Frontenac, disait un romancier bien connu, au-dessous de vous sont massés les toits pointus des maisons de la basse-ville, avec leurs lucarnes bizarres, leurs ponts en bois communiquant d'un pignon à l'autre, leurs longues cheminées; enfin c'est un vrai panorama de Normandie. Devant vous s'étalent les splendeurs du St-Laurent et sur la côte opposée des hauteurs de Lévis, l'Ile d'Orléans, les villages de la côte de Beaupré, et les crêtes des montagnes se perdant dans les nues."

Québec ne demande qu'un voyage de cinq heures de Montréal. Le train de jour du Pacifique quittant la gare Viger à 1.30 heure donne le meilleur service possible. Pour la satisfaction des passagers qui désirent dîner le café du wagon-salon est ouvert à 12.45 hrs. Le train est équipé des dernières commodités de transport.

CAMPAGNE PROHIBITIONNISTE

SHERBROOKE, 12. — Le mouvement prohibitionniste qui se poursuit dans les Cantons de l'Est depuis quelques temps, paraît avoir eu son écho en plus d'une municipalité rurale ce printemps et cela au grand détriment du parti des licences.

En effet, depuis le commencement d'avril, Windsor Mills, Mansonville, Eastman et autres municipalités ont refusé le renouvellement des licences tandis qu'en plusieurs autres endroits le nombre des permis de licences a été considérablement diminué.

Enfin à Stanstead, Coaticook, Rock Island et Beebe, le conseil municipal a jusqu'ici refusé de se prononcer sur la question.

RECRUTEMENT A LONDRES

ON ORGANISE UNE NOUVELLE CAMPAGNE AFIN D'AVOIR DE NOUVELLES RECRUES.

LONDRES, 12. — Aujourd'hui, s'ouvre à Londres, une grande campagne pour le recrutement de nouvelles armées. Elle durera quinze jours. Dans plusieurs assemblées, on a distribué des plaquettes pour faire connaître à tous la paye, la pension, et les avantages qu'ont les soldats de Sa Majesté. Pendant ces 15 jours, il y aura 1,500 assemblées.

Complets et Pardessus non reclamés **$10**

Complet et pardessus de nos dix magasins. Prix $10. Quelques excellents pardessus désassortis $2.95. Belles valeurs dans les pantalons désassortis $2.50. Gilets (sac coat) désassortis 50c. Venez voir ces articles au magasin de l'ouest, 261 rue Ste-Catherine Ouest. English and Scotch Woollen Co., les grands tailleurs faisant des vêtements sur commande pour $15. 37-jno-r

M. E. SOLIS ELU PRESIDENT

LA CHAMBRE DE COMMERCE DE ST-HYACINTHE A NOMME SON BUREAU DE DIRECTION

(Spécial à la PATRIE)

SAINT-HYACINTHE, 12 — La Chambre de Commerce de Saint-Hyacinthe a tenu jeudi une importante séance de réorganisation et elle a décidé de se réunir dorénavant le 3ème jeudi de chaque mois.

La Chambre a procédé à l'élection de son bureau de direction. Ont été élus à l'unanimité:

M. Emile Solis, président; Jules Payan, vice-président; Camille Feiler, secrétaire-trésorier.

La Chambre a voté une motion demandant au gouvernement provincial de hâter les travaux d'inspection des tracés proposés pour la confection de la route Saint-Hyacinthe-Montréal, afin que la construction puisse être commencée et terminée le plus tôt possible.

La Chambre a décidé de tenir une séance spéciale pour y discuter la question de la fermeture des magasins le soir et procéder à l'élaboration d'un règlement sur la matière.

Tous les commerçants, membres ou non de la Chambre, et tous les commis marchands sont invités à assiter à cette réunion qui aura lieu jeudi prochain, 15 avril à huit heures en la salle de l'Union.

INSPECTION DES TRAVAUX DU C.P.R.

QUEBEC, 12. — M. Geo. Bury, vice-président du C.P.R., est arrivé en ville samedi et il a profité de sa visite pour inspecter les divers travaux du C. P.R., entre autres ceux du Palais. M. Bury était accompagné de MM. Aylen, Charkin et J. P. Moore, agent local du C.P.R.

LE SPORT AMERICAIN

LES JOUTES DE BASE-BALL DANS LA LIGUE FEDERALE SONT COMMENCEES DE SAMEDI. — LES PREMIERS RESULTATS.

LA LIGUE FEDERALE

NEW-YORK, 12 — La saison de la ligue Fédérale s'est ouverte samedi dernier. Voici les résultats des joutes :

PARTIES DU SAMEDI

A Brooklyn :	R.	H.	E.
Buffalo.. .. .. ..100314000—	9	10	4
Brooklyn .. .. ..01502023x—	13	14	5
Bedient, Schultz, Ford et Blair ; Seaton, Upham, Lafitte et Simon, Land.			
A Baltimore :	R.	H.	E.
Newark .. .. ..031002001—	1	13	2
Baltimore.. .. ..200000300—	5	8	2
Falkenberg et Hulin; Julnn, Smith et Owens.			
A Kansas City :	R.	H.	E.
Pittsburg .. .. ..000050111—	8	9	0
Kansas City .. .. ..000000000—	0	7	5
Allen et O'Connor ; Main, Packard et Easterly.			
A Chicago :	R.	H.	E.
St-Louis .. .. ..000610000—	1	4	0
Chicago .. .. ..00000003x—	3	7	1
Plank et Hartley; Hendrix et Wilson.			

PARTIES DU DIMANCHE

A Kansas City :	R.	H.	E.
Pittsburg.. .. ..000101000—	2	10	3
Kansas City .. ..023001000—	5	4	1
Rogge, Leclair et O'Connor; Johnson et Easterly.			
A Chicago :			
Chicago - St-Louis—Partie remise. Pluie.			

L'ATHLETISME

ENTRE CHAMPIONS

Sanford, Ang., 12 — W. R. Applegarth a défait Jack Donaldson, d'Australie, dans une course de 220 verges pour le championnat professionnel. Le temps du vainqueur a été de 44 1-4 secondes. Donaldson détenait ce titre depuis l'an dernier.

Elégantes Nouveautés de Toilette

Par la principale autorité des Magasins Tooke.

La toilette pour les affaires consiste en contrastes dans les vêtements pour messieurs.

Couleurs voyantes pour les chemises et les cravates, mais point n'est besoin de dire que l'homme soigneux de sa personne ne manque point de goût et sait choisir les patrons et les couleurs.

Il y a des hommes qui paraissent bien et d'un bon goût qui ne recherchent guère les couleurs éclatantes, tandis que d'autres d'une excellente tenue aiment les couleurs qui donnent un chic tout particulier à leurs vêtements.

La chemise a toujours son importance. La chemise de printemps et d'été a plus de couleurs que jamais depuis dix ans.

Le rose doux, le bleu pâle et le jaune crème rivalisent avec d'autres couleurs voyantes. Le bleu joue un grand rôle entre toutes les couleurs. Il y a des chemises d'un très beau patron.

La mode semble être aux rayés, soit sur le long, soit sur le large, et beaucoup croient que le plastron champignon et plissé sera en grande vogue ce printemps.

Les doubles manchettes non empesées sont bien de mise.

Les beaux taffetas anglais, qui se lavent très bien et se portent mous, sont de mode très élégante et font un vêtement très chic pour l'homme d'affaires.

Les faux-cols à plusieurs épaisseurs, soit forme Tooke, soit forme "Arrow", se voient en des formes qui ne sont pas nouvelles, mais ne sont pas communes non plus.

Trois Magasins Tooke

Angle des rues Ste-Catherine et Peel.
Rue St-Jacques—Angle du Bureau de Poste.
Angle des rues Ste-Catherine et St-Christophe.

LA TAXE SUR LES TIMBRES-POSTE

UN AVIS DU MINISTERE DES POSTES A PROPOS DE L'AFFRANCHISSEMENT DES LETTRES.

Le Ministère des Postes ayant donné avis, il y a une semaine ou deux, relativement à la loi sur le revenu de la guerre, que toutes les lettres et toutes les cartes postales déposées à la poste en Canada pour être distribuées en Canada, aux Etats-Unis ou au Mexique, et les lettres déposées en Canada pour être distribuées dans le Royaume-Uni et dans les possessions britanniques en général, ou partout où le tarif de deux cents s'applique en outre de l'affranchissement ordinaire doivent porter un timbre d'un centin comme taxe de guerre, et le public a été également averti qu'il serait préférable que cette taxe de guerre fût acquittée au moyen d'un timbre marqué "War Tax"; mais que si l'on ne pouvait se procurer un timbre semblable la taxe pourrait être payée au moyen d'un timbre poste ordinaire d'un cent. Le Département donne un nouvel avis à l'effet que l'on peut se servir de timbres-poste pour payer la taxe de guerre sur les chèques de banque, les lettres de change, les billets promissoires, les mandats d'express, les médecines brévetées, la parfumerie, les vins ou le champagne, aussi bien que sur les lettres et les cartes postales, les bons de poste et les mandats de poste. L'on a l'intention de donner des facilités pour le paiement de cette taxe dans les parties du pays où l'on peut difficilement se procurer des timbres d'accise. En vue du fait que l'on peut obtenir des timbres-poste à tous les endroits, dans tout le pays, et surtout dans beaucoup d'endroits où il n'y a pas de percepteur du Revenu de l'Intérieur et où l'on ne peut obtenir des timbres du Revenu de l'Intérieur; c'est un avantage distinct pour le public et sans aucun doute l'on s'en prévaudra.

CLUB MORIN

L'assemblée que tiendra le club Morin, à la salle de l'hôtel de ville de la ville St-Louis, mercredi soir le 14 courant, promet d'être des plus importantes. M. Philémon Cousineau, C.R., député de Jacques-Cartier et chef de l'opposition sera accompagné des honorables Louis Coderre et P. E. Blondin; de MM. J. M. Tellier, Arthur Sauvé, M.P.P., E. L. Patenaude, M.P.P., J. A. Bérubé, M.P.P., Arthur Brossard, C. R., Charles Beaubien, C.R., Antoine Leblanc, avocat et président du club des Jeunes Conservateurs, Alban Germain, avocat.

Tous les membres du club Morin et tous ceux qui désirent entendre traiter des questions politiques fédérales et provinciales, sont invités à cette grande démonstration conservatrice.

EMPRUNT DE $235,000

LACHINE VEUT FAIRE EXECUTER DE GRANDS TRAVAUX.

(Spécial à la PATRIE)

LACHINE, 12 — Sous la présidence du maiore Rathwell, le conseil s'est réuni vendredi.

La principale question soumise fut celle d'un règlement d'emprunt de $235,000 qui a subi sa première lecture et qui sera soumis aux contribuables pour approbation au commencement de mai.

Cet emprunt est devenu nécessaire pour l'exécution des grands travaux que la cité se propose de faire cet été. Il y a un montant de $36,000 pour le parachèvement de l'édifice municipal, construction de trois nouveaux postes de pompiers et police dans les différentes parties de la cité, construction de trottoirs permanents, d'un bain public, d'un réservoir, entretien des parcs publics et une foule d'autres améliorations que contribueront à l'embellissement de Lachine.

Dans le but de renseigner davantage les contribuables, c'est l'intention de nos échevins d'appeler une assemblée publique afin de démontrer, chiffres en mains, comment les fonds publics ont été dépensés et aussi donner des détails complets sur les améliorations projetées.

On a aussi fait la première lecture d'un règlement concernant l'éclairage qui sera avantageux pour les consommateurs et qui contribuera à l'ornementation de nos rues. Ce règlement a été préparé par l'électricien en chef de la ville.

—M. Alphonse Latour, réclame de la cité, la somme de $2,000 pour dommages. Il accorde une délai de 3 jours pour régler sa réclamation, sinon il prendra des procédures judiciaires. La chose a été référée à l'aviseur légal.

—On a ouvert les soumissions pour la fourniture de tuyaux en gré qui seront prises en considération lundi soir.

—Un rapport a été demandé au chef de police sur le nombre de règlement.

pompiers volontaires actuellement employés par la cité.

—M. O. Beaudoin a obtenu sa licence pour une salle de pool, pourvu qu'il se conforme strictement au



PRESQUE TOUT CE QUI EST SUR ROUES

Avec quelques mots et un peu de comptant on peut acheter à bas prix la plus grande variété de voitures dans nos salles d'exposition. Les prix les plus bas, venez et soyez convaincu.

R. J. LATIMER & CO Limited
445 RUE ST-JACQUES
12,14,16

LES BIERES PORTERS Extrait de Malt DOW
DELICIEUSES NOURRITURES LIQUIDES

AMUSEMENTS

PRINCESS | MATINEES Mercredi et Sam.
Pour la première fois à Montréal,
BRIGING UP FATHER
PRIX—Soir, 25c, à $1.00. Mat. 25c à 75c.
38-6

GAYETY Burlesque
Golden Crooks
Avec BILLY ARLINGTON 38-6

ORPHEUM 2.10 P.M. 8.10 P.M. CETTE SEMAINE
FRANK FOGARTY
Le Ménestrel de Dublin et sept autres actes choisis. Dimanche—Concert. 38-6

Théâtre FRANCAIS
27 rue Sainte-Catherine Est. Semaine du 12 avril, débuts de M. Palmieri.
Les Charbonniers
Opérette, 6 autres actes de vaudeville. 38-6

Théâtre Canadien-Français
SEMAINE DU 12 AVRIL
"Le Petit Incendiaire"
Mme BELLA OUELLETTE et toute la troupe JULIEN DAOUST. 38-6

Theatre National Francais
CETTE SEMAINE
LA KOMMANDATUR
38-6

THE STRAND
Coin des rues Ste-Catherine et Mansfield.
Aujourd'hui et demain
Vivian Martin dans
"The Arrival of Perpetua"
en cinq parties.
Mlle Martin a joué dernièrement dans "The Wishing Ring" et "Old Dutch" de Lew Field. Willie Eckstein, pianiste.

IMPERIAL
CARLYLE BLACKWELL
DANS
"THE HIGH HAND"
Vue animée en cinq parties d'après le roman de Jacques Futelle.
Nouvelles vues Pathé — et autres.
SIX PETITS CHANTEURS
JOHN MOSCO, JULIE GRANT

Dans l'intérêt de votre santé
BUVEZ
LAURENTIAN WATER
(eau Laurentienne)
5c le ½ gallon, livrée en bouteille
Téléphone Est 3500.

O'Keefe's
PILSENER LAGER

BIERE PURE
FAITE AU CANADA
AGENT A MONTREAL:—A. MENARD, 345 Rue Notre-Dame Est, Téléphone Main 932.

MAGIC BAKING POWDER
POINT D'ALUN

DEFENSE DE CRACHER

Un règlement municipal ignoré d'un trop grand nombre.—Plusieurs ont été arrêtés depuis samedi.

Des scènes typiques

La campagne entreprise par la police depuis quelques jours pour faire respecter les règlements qui défendent de cracher sur le trottoir de ne jeter aucun papier dans la rue et de ne pas flâner, se poursuit avec activité, depuis quelques jours.

Ainsi, il y a actuellement une centaine de prisonniers qui ont dû subir leur procès devant le recorder pour avoir enfreint ces règlements.

Attention à ceux qui crachent sur les trottoirs.

Il y a des scènes typiques.

Ainsi, un individu qui souffrait du rhume avait oublié de cracher dans ses poches et un constable l'apercevant voulut le contraindre prisonnier.

"Je vous demande bien pardon, monsieur le constable, mais si vous voulez me le permettre, je vais tout arranger". Et sur ce, il sortit son mouchoir, essuya le trottoir et le rejeta ensuite dans la rue. Le constable, lui ordonna de remettre le mouchoir dans ses poches, car il s'exposait à être de nouveau arrêté pour avoir désobéi à un nouveau règlement qui défend de ne rien jeter dans la rue.

L'autre alla ramasser son mouchoir, préférant agir ainsi que d'aller purger $5. au recorder et de passer une nuit en cellule.

Autre scène typique. Un citoyen venait d'échapper la douzaine d'oeufs qu'il avait dans un sac.

Il se demanda longtemps, s'il valait mieux d'être conduit au poste ou de mettre le papier maculé dans ses poches.

L'ACCICENT DE MONTREAL-EST

L'ENQUETE DU CORONER A EU LIEU SAMEDI. — LES DECLARATIONS DE L'ENTREPRENEUR.

Samedi matin, à la cour du Coroner, on faisait l'enquête sur l'accident de Montréal-Est, qui coûta la vie à deux Polonais. Les jurés rendirent un verdict de mort accidentelle.

L'entrepreneur prouva que toutes les précautions ordinaires avaient été prises, pour empêcher le sinistre. Comme il avait plu, la nuit précédente, ont croit que l'eau en s'infiltrant, avait créé la fissure qui produisit le terrible éboulement.

Les deux ouvriers étaient à peu près seuls de leur famille, au Canada. Leurs femmes et leurs enfants sont dans leur pays natal.

EN JOUANT A ROBINSON

Un enfant se noie alors qu'il s'était aventuré sur le fleuve.-- Douleur des parents en apprenant la nouvelle.

Un attrait dangereux

L'attrait du danger si fort chez certains enfants commence à faire ses victimes.

Samedi dernier, Henri et Louis Duperron, deux petits frères, voulaient sortir à tout prix. Leur mère s'y opposa énergiquement, et pour couper court à toute discussion, elle cacha les casquettes des deux bambins. Mais, à peine le dîner pris, Henri, l'aîné, âgé de 10 ans, réussit à dénicher sa casquette qu'il cacha sous son gilet, et s'enfuit avec Louis, âgé de 7 ans qui ne prit ni chapeau ni paletot.

Ils prirent le côté du fleuve, attirés par le grand mouvement des glaces qui jouent dans les remous. Ils se rendirent dans le port près des hangars du C. P. R.

Les glaces descendaient en grand nombre, sur un abîme de 35 pieds. Il y avait là, un bon groupe d'enfants. Les deux Duperron s'avisèrent de jouer au Robinson. Ils voulaient se rendre dans l'île Sainte-Hélène.

Les plans furent vite mis à exécution, et devant leurs autres compagnons qui tremblaient pour eux, les Duperron s'embarquèrent sur un glaçon. A 35 pieds du rivage à peine, le morceau de glace se fendit et ouvrit le gouffre aux enfants. Henri glissa dans l'eau. Après s'être débattu fiévreusement, il se cramponna à un glaçon.

Deux employés de la Commission du port, travaillaient près de là. Ayant entendu les cris désespérés et jugeant d'un coup d'oeil la gravité de la situation, ils accoururent, l'un avec une longue perche de bois. Malheureusement, Henri tout transi de froid, épuisé d'efforts, perdit le contrôle de ses forces, lâcha prise et disparut pour jamais. On ne put retirer à l'aide de la perche, que le jeune Louis. Rendu à terre, Louis s'aperçut que son frère n'était plus là. Il éclata en sanglots. Il fut amené chez lui, et les parents apprirent alors l'affreuse nouvelle.

M. Duperron, accompagné du lieut. Deserres et des constables Bouchard et Cloutier, tâchèrent de repêcher le cadavre.

Jusqu'ici on n'a rien trouvé. Tous les efforts ont été vains.

UNE CAMPAGNE VIGOUREUSE

Samedi matin, la cour du recorder était remplie de personnes, arrêtées dans des maisons de débauche, contre lesquelles on fait en ce moment une campagne si vigoureuse.

Les amendes infligées aux accusés ont fait tomber dans le trésor municipal plus de $900.

Les amendes variaient de $25 à $200. Comme il l'avait précédemment déclaré, le recorder Weir a décidé de n'admettre à caution aucune des personnes trouvées dans les maisons de désordre jusqu'au moment de leur comparution devant la cour.

LA VISITE DES SITES

Le maire et les échevins vont voir les différents terrains pour la construction d'un marché.

La situation s'embrouille

Le maire et plusieurs échevins ont fait samedi, la visite des sites que l'on offre à la ville pour l'établissement d'un marché dans le nord de la ville. Il a fallu pas moins de 14 autos pour accommoder les fervents de cette randonnée.

Il va de soit qu'à chaque site des nuées d'intéressés venaient faire leur boniment pour vanter la propriété et mettre les visiteurs à l'allumage.

Il résulte de cette visite une plus grande divergence d'opinions encore quand au terrain qui réunit les meilleurs qualités et doit prévaloir.

Malgré les délégations et les assemblées pour protester contre l'adoption de la propriété Beaubieu, le maire est d'avis que c'est la meilleure et il croit pour couper court à toutes les discussions, qu'il vaut mieux laisser au bureau des commissaires la responsabilité du choix, responsabilité qu'il est prêt à accepter.

Si l'on en juge par les commentaires causés par la visite des divers sites, la propriété Beaubien est bonne première, avec le terrain du Shamrock, bon second.

La visite dura environ deux heures et les excursionnistes se rendirent visiter les propriétés à exproprier pour achever l'élargissement de la rue Notre-Dame Ouest.

Une partie de l'élargissement a déjà été faite et il reste encore de la rue Fulford à la rue Lévis.

Cette visite a considérablement éclairé les esprits et sera d'un grand secours pour les échevins dans la discussion, au conseil.

Les enfants pleurent pour avoir le
CASTORIA
DE FLETCHER

CONSEQUENCES D'UNE BAGARRE

Trois Polonais, conduits à l'hôpital et quatre autres au poste de police de l'avenue Hôtel de Ville, tel est le résultat d'une bagarre qui a éclaté entre des Russes qui festoyaient, hier soir.

A l'un des blessés, il fallut faire sept points de suture à la tête, à un autre deux points à la bouche. Toutes ces blessures ont été causées par des couteaux avec lesquels on s'est battu en arrière de la maison du No 427 rue Cadieux.

Les batailleurs comparaîtront devant la cour de Police.

IL MEURT SUBITEMENT

Hier après-midi, la police de la station de la rue des Seigneurs, était appelée au No 165 Versailles. Là, un nommé Francisco Virdisco, âgé de 25 ans, venait de mourir subitement.

On croit qu'une maladie de coeur l'a emporté. Le corps fut transporté à la morgue dès hier.

BENBEY
Certains cigares ne sont délicieux à fumer que le premier pouce ou à peu près. Puis vient un "goût acre désagréable" ou le bout du cigare se désagrège. Rien de tout ceci avec les "Ben Bey." Ils sont délicieux jusqu'au bout.
Dix centins partout.

Il n'y a qu'un seul moyen de laver lainages, flanelles et tissus minces absolument nets sans les détériorer: Le
LUX
LUX adoucit l'eau dure—donne une riche écume crémeuse que ne doivent jamais craindre les mains les plus tendres ni les tissus les plus minces. LUX détruit plutôt qu'il ne chasse la saleté du linge.
Ne Foule pas les Lainages
10c.
13
Fait au Canada par Lever Brothers Limited, Toronto.

J. VALADE EST ARRETE

Une sensation dans les cercles policiers à la suite de l'arrestation de cet ex-constable.

Le récit de la cause

Toute une sensation a été créée dans les cercles de la police à la nouvelle reçue samedi soir que l'ex-constable Valade — celui que l'on considérait comme le bras droit de l'échevin Blumenthal dans sa campagne contre les maisons de désordre, avait été arrêté par le lieutenant Savard et son escouade, dans la maison de Louis Gulloshop, 49 rue Vitré Ouest.

Les circonstances de son arrestation veulent, au dire de la police, que Valade ait accepté $50 en billets de banque pour empêcher une cause de se faire au recorder.

Après l'arrestation de Valade, on a trouvé sur lui les billets de banque. Ils avaient été marqués pour les fins de la cause. Il a été incarcéré au poste central et on n'a pas voulu le laisser en liberté provisoire sous aucun cautionnement. Il devra subir son procès devant le recorder.

Lopis Gulloshop avait été arrêté mardi soir par l'inspecteur O'Keefe et ses agents. Deux individus et une femme furent trouvés dans cette maison.

Quand ils furent traduits mercredi matin devant le recorder Weir, ils nièrent l'accusation et leur procès fut fixé à mercredi prochain. Quand Gulloshop fut remis en liberté provisoire sous un cautionnement, ce dernier déclara que Valade le rencontra et lui proposa d'arranger toute l'affaire. Il lui fit remarquer qu'il y avait six témoins contre lui, mais qu'il pouvait les éloigner ou leur faire donner des témoignages favorables, à l'exception d'une fille qui se trouvait à la prison des femmes. Il ne pouvait pas, aurait-il dit, la faire témoigner en sa faveur, car il ne pouvait la faire sortir de prison, mais même si elle comparaissait comme témoin, lui (Valade) irait jurer que son témoignage ne vaut rien sous serment.

On dit que Valade aurait approché Gulloshop plus d'une fois dans l'intention d'arranger toute l'affaire, avant que le cas ne vint aux oreilles du chef Campeau.

Le lieutenant Savard fut alors chargé de faire une enquête et il arrêtait l'ex-constable Valade à la maison de Gulloshop, après que ce dernier lui eut remis $50 sur les $100 que l'ex-policier lui avait demandé pour régler l'affaire.

Sur cette somme, aurait déclaré Valade, un certain nombre de billets de banque devaient être remis à un employé de la Cour du Recorder.

La balance, soit $50, devait être payée lorsque la cause serait renvoyée de la cour.

Le lieutenant Savard et quatre de ses agents se cachèrent dans la maison de Gulloshop samedi soir, et surveillèrent les agissements de Valade, qui devait venir toucher les $50.

En effet, disent les policiers, on vit venir Valade à l'heure indiquée, rue Vitré. Il déclara à Gulloshop qu'il était le principal informateur de l'échevin Blumenthal, qu'il travaillait pour le colonel Sherwood, chef de la police fédérale, afin de surveiller la traite des blanches et qu'il était aidé par plusieurs millionnaires.

Ses déclarations allèrent même si loin, dit la police, qu'il annonça encore à Gulloshop que le recorder l'interrogeait chaque matin pour avoir son opinion sur les maisons de désordre qui devaient être arrêtées.

Il donna encore lecture de notes qu'il avait dans un cahier sur des actes qu'il reprochait au chef Campeau, au détective Gagnon, au lieutenant Savard, et spécialement au détective Gagnon, qui était jadis son associé, alors qu'il était dans la police de la ville.

L'ex-constable Valade fit partie de la police environ dix ans. Il dut démissionner, il y a deux ans, mais un an après il fut réinstallé dans ses fonctions, par le chef Campeau, qui reçut une supplique signée par la majorité des échevins. En tête de la requête, on voyait le nom de l'échevin Blumenthal.

Deux mois plus tard, l'inspecteur Bélanger et le capitaine Riopel le surprenaient dans une maison de la rue Sanguinet.

Le chef Campeau envoya un rapport au bureau des commissaires et Valade était démis de ses fonctions dans la police.

DU SECOURS AUX ECOLES DE QUEBEC

QUEBEC, 12. — La Commission des Ecoles Catholiques de Québec vient de s'adresser à la ville pour demander qu'une somme de $185,000 lui soit appropriée pour subvenir à ses dépenses durant la prochaine année fiscale. Pour répondre à cette demande la ville sera obligée d'augmenter la taxe scolaire de 5 sous. Un projet de règlement a aussitôt été préparé à cette fin.

AVEZ-VOUS LA LANGUE EPAISSE ? AVEZ-VOUS MAL A LA TETE ?

Que de personnes ne se sentent pas bien, à cette époque de l'année ! Tout l'organisme a besoin d'un nettoyage ; le sang est impur, il a besoin d'être enrichi. Rien ne fera mieux ce travail que les Pilules du Dr Hamilton. Prenez-en le soir et vous vous sentirez mieux le lendemain matin. Elles font des merveilles pendant que vous dormez. Elles sont composées de purs extraits et de jus végétaux. Les Pilules du Dr Hamilton sont sûres pour les jeunes comme pour les vieux. Essayez ce fameux remède de famille aujourd'hui, il vous fera un monde de bien. Soit contre la biliosité, le mal de tête, le manque d'appétit ou la constipation, les Pilules du Dr Hamilton guériront vite. 25c la boîte, chez tous les marchands. (5)

LA POLITIQUE DES LIBERAUX

M. J. G. TURRIFF FAIT UNE CONFERENCE AU CLUB DE REFORME SUR LES QUESTIONS ACTUELLES DE LA POLITIQUE.

M. J. G. Turriff, député d'Assiniboine à la Chambre des Communes, était l'hôte du Club de Réforme, samedi midi, au lunch. M. A. R. McMaster, C.R., vice-président du club, était au fauteuil.

Les déclarations de M. Turriff, applaudis constamment au cours du discours qu'il a prononcé, sont que la prochaint campagne électorale du parti libéral sera anti-protectionniste. Il a déclaré que l'augmentation dans les nouvelles taxes n'a pas été imposée par besoin, mais parce que le gouvernement avait promis à l'élément industriel, en 1911, que le tarif serait augmenté. Aujourd'hui, il saisit le prétexte de la guerre pour imposer cette augmentation.

M. Turriff a dit que le parti libéral avait loyalement supporté l'administration sur le vote pour les fonds de guerre, mais que le parti conservateur, lui, avait continué à faire de la politique active, en distribuant sa littérature électorale par tout le pays.

M. Turriff a dit ensuite que son propre parti avait été lui-même trop généreux, mais ce n'est rien, a-t-il prétendu, en comparaison des extravagances du parti conservateur. Continuant, l'orateur prétend que si un tarif peu élevé est bon pour l'ouest, il doit l'être aussi pour l'est. Le Canada a besoin du marché américain pour écouler ses produits, et il aura ce marché.

En terminant, M. Turriff a averti ses auditeurs d'être sur leurs gardes ; il croit que des élections générales seront faites aussitôt après la clôture du présent parlement. Il croit que le parti libéral a de grandes chances de revenir au pouvoir.

Parmi les personnes présentes à la réunion, on voyait : l'hon. R. Dandurand, l'hon. George Simard, l'hon W. G. Mitchell, D. Bouchard, J. W. Lévesque, Dr Désaulniers, députés ; L. J. Labrosse, l'ex-échevin D. Gallery, Henri Hébert, L. B. Cordeau, Ernest Pitt, N. Z. Levideau, Alphonse Décarie, D. J. B. Décarie, O. W. Rowatt, Col. F. W. Hibbard, W. St-Pierre, W. T. Castle, J. Daoust, L. A. Rivet, J. A. Beaudry, W. C. Munn, J. C. Walsh, S. O. Gulrick, T. Rinfret, G. K. Martin, G. W. Pacaud, J. Fontaine, Hy. Timmis, A. K. Cameron, Allan Smith, J. W. Kline, R. Desjardins, H. S. Ross, T. Enright, J. L. Parsons, C. P. Rice, Ed. Biron, J. A. Davis, J. A. Savignac, Max Murdock, Léon Garneau, U. H. Dandurand, F. X. Roy, F. X. St-Charles, John Beatty, Signor Panetta.

Ce nom sur votre voiture est VOTRE protection et la garantie de notre responsabilité.
McLAUGHLIN
Responsabilité
Le point le plus important, quand on achète une automobile, c'est de connaître la réputation de la compagnie — "Qui la garantit ?"
Il y a chaque année de nouvelles marques d'automobiles; les unes restent, les autres passent.
N'achetez pas une voiture "orpheline," que vous avez de la difficulté à faire réparer ou entretenir, après l'achat.
On devrait considérer avec soin la question du service.
Achetez d'une compagnie bien établie.
La McLaughlin Carriage Co., Limited, d'Oshawa, est une des plus vieilles compagnies industrielles du Canada en fait de voitures — fondée avec le capital canadien — dans les affaires depuis plus de quarante-cinq ans, construisant des voitures de haute marque, et il y a huit ans qu'elle manufacture des automobiles.
La compagnie a une si grande organisation que l'automobilisme peut compter sur un service SUR à n'importe laquelle de ses douze succursales bien situées par tout le Canada.
Chaque McLaughlin-Buick a le célèbre MOTEUR "VALVE-IN-HEAD," garanti produire et donner plus de pouvoir que tout autre moteur de même grosseur de n'importe quelle marque, tout en brûlant moins de gazoline.
Six modèles variant de $1,150.00 pour une runabout — à $2,250.00 pour la célèbre McLaughlin "Six."
Littérature envoyée avec plaisir sur demande.
McLaughlin Carriage Co., Limited
Bureau-chef et fabrique - - - Oshawa, Ontario.
SUCCURSALES :
St-Jean, N.B.; Montréal, P.Q.; Belleville, Ont.; Toronto, Ont.; Hamilton, Ont.; London, Ont.; Winnipeg, Man.; Régina, Sask.; Saskatoon, Sask.; Calgary, Alta.; Edmonton, Alta.; Vancouver; B. C.
Succursale de Montréal:
260 RUE ONTARIO OUEST.
Tout un train de voitures McLaughlin.
Le 30 janvier 1915, nous avons expédié de notre fabrique, un train chargé de 45 wagons à Winnipeg et autres points de l'Ouest.
C'est le plus grand envoi jusqu'ici fait au Canada par une manufacture d'automobiles.

ABBOTT-DETROIT
Trois modèles. 4, 6 et 8 Cylindres
Est une auto remarquable à tous les points de vue Elle est surtout remarquable parce qu'elle est économique d'achat d'entien et de consommation.
VITOR LEVESQUE, 1 a 7 Rue Breboeuf
Tél. St-Louis 960-736. Coin Parc Lafontaine, Montréal.

HEUREUSE VIEILLESSE

SHERBROOKE, 12. — Un brave couple, pionniers du Canton de Dixville, M. et Mme Thomas Grady, de Ladd's Mills, âgés respectivement de 91 et 87 ans, complétaient la semaine dernière le 68e anniversaire de vie à deux. Sept de leurs huit enfants sont venus les visiter en cette occasion.

DECES DE M. ARTHUR DORAIS

M. Arthur Dorais est mort hier matin à sa résidence de l'avenue Laval. Tous ceux qui ont connu le défunt apprendront la nouvelle avec regret.

Il laisse deux garçons et deux filles: MM. Paul et Auguste; Melles Antoinette et Alice. Il était âgé de 56 ans.

Valeur Alimentaire Comparée
1 livre de côtelette de boeuf rôtie [redacted]
1 livre d'aliment Grape - Nuts [redacted]
Cout comparé à la livre
1 livre de côtelette de boeuf rôtie [redacted]
1 livre d'aliment Grape - Nuts [redacted]
Il serait difficile de trouver un aliment qui fournit autant de vraie nutrition, pour si peu, que ce fameux aliment composé de blé et d'orge maltée—
Grape-Nuts
Pour un prix moindre, un paquet de Grape-Nuts fournit un tiers de plus de nourriture qu'une livre de côtelette de boeuf rôtie. De plus, en achetant un rôti vous payez environ 20 p.c. de perte et il y a encore diminution dans la cuisson.
L'aliment Grape-Nuts est tout cuit et chaque particule du paquet FRAIS CACHETE est bonne à manger. Sa riche nutrition comprend tous les sels 'vitaux', si essentiels pour le cerveau, les os et les muscles fermes. Grape-Nuts est délicieux—facile à digérer—économique.
Les gens bien pensants, partout, mangent Grape-Nuts de plus en plus—
"Il y a une Raison"
FAIT AU CANADA. Vendu chez les épiciers partout.
Canadian Postum Cereal Co., Ltd., Winsord, Ont.

PRESTO


PEUT ETRE AJUSTE A N'IMPORTE QUEL ANGLE ABSOLUMENT SUR
No 1030, $2.00 (sans batterie)
GARAGES
Propriétaires d'Auto
CAMIONNEURS
CYCLISTES
CAMPEURS
CHARRETIERS de VOITURES de Livraison, MENAGERES
EN VENTE CHEZ TOUS LES MARCHANDS
Tél. Main 4891
EDIFICE DU BOARD OF TRADE.
No 1020 $1.50 sans batterie
HENDERSON & RICHARDSON

PETITES ANNONCES

TARIF

Des Petites Annonces Classifiées

— DE —

La Patrie

Invariablement Payable d'avance

CLASSE A

Chambre à louer, Elèves demandés, Emploi demandé, Pension de table, Pension d'enfants, Pension d'été, Trouvé.
20 mots (ou moins) 10c et ½c par mot additionnel pour chaque insertion, 6 insertions consécutives pour le prix de 4 payées ; 1 mois, 26 insertions, pour le prix de 16 payées.

CLASSE B.

A Vendre, A Louer, Situations vacantes, Chambres demandées, Informations demandées, Personnel, Avis de responsabilité, et toutes les Annonces pour rubriques mentionnées dans la classe A.
20 mots (ou moins) 10c et 1c pour mot additionnel pour chaque insertion. Six insertions consécutives pour le prix de 4 insertions payées avec privilèges de 5 insertions à l'édition quotidienne et 1 insertion à l'édition hebdomadaire ; 1 mois, 26 insertions, pour le prix de 16 insertions, avec privilège à 2 insertions à l'édition hebdomadaire.

CLASSE C.

Naissances, Mariages, Décès, Services Anniversaires, Messes de Requiem, 50c pour la première insertion et 25c pour chaque insertino subséquente (suivant formule.)

AVIS SPECIAL

Le tarif ci-dessus est au comptant avec la commande. Quand ces sortes d'annonces ne sont pas payées d'avance, il faut faire de nombreuses entrées et le tarif est en conséquence beaucoup plus élevé.

Nous n'entrons dans nos livres aucune annonce classifiée de moins de 5 lignes.

MAISON D'EDUCATION

COLLEGE COMMERCIAL CENTRAL 3 avenue des Pins Ouest. Comptabilité, Sténographie, Française et Anglaise, Clavigraphie, sous la direction de professeurs compétents. Madame Flodie Perrault, sténographe officiel. Professeur au Monument National, Directrice. 5-26

INTERNATIONAL BUSINESS COLLEGE, 214 Sainte-Catherine Ouest,— Fondé en 1895. Cours individuels du jour et du soir. L'anglais une spécialité. Prospectus sur demande. Tél. Main 309. Angus Cass, Princ. 186-115

PREPARATION aux examens, cours de droit, médecine, art dentaire, par un professeur expérimenté. S'adresser au collège Commercial Elie, 403 Avenue Mont-Royal Est. Tél. Saint-Louis 8114. 8-26

EMPLOIS DEMANDES

BELGE — Femme de chambre belge demande positioon dans maison privée. S'ad. 301 St-Denis. Tél. Est 2163. 26-3

CHARRETIER expérimenté demande position. S'adresser 478 Labrecque ou au Bureau de Placement de la PATRIE. 37-3

CHAUFFEUR mécanicien d'automobile, diplômé et licencié, capable de réparer la machine, demande position, bonnes références. S'adresser 135 de Laroche. 34-6

CHAUFFEUR à chaudière à vapeur ayant expérience demande emploi. S'adresser 478 Labrecque ou au Bureau de Placement de la PATRIE. 37-3

COMMIS parlant les deux langues demande emploi. S'ad. 326 Dorchester Ouest ou au Bureau de Placement de la PATRIE. 36-3

COMMIS parlant les deux langues demande emploi. S'adresser 397 St-André ou au Bureau de Placement de la PATRIE. 37-3

CUISINIER de première classe demande emploi. S'ad. 774 Henri Julien ou au Bureau de Placement de la PATRIE. 38-3

FEMME de journée demande ouvrage. S'adresser 91 Hôtel-de-Ville ou au Bureau de Placement de la PATRIE. 37-3

FILEUR d'expérience demande emploi. S'adresser 534 St-Christophe ou au Bureau de Placement de la PATRIE. 36-3

FILLE — On trouvera une bonne fille pour soin du ménage ainsi qu'un jeune garçon au No 410 St-Timothée. 37-3

GARDIEN ayant expérience et de bonnes références, demande position. S'adresser au Bureau de Placement de la PATRIE. 36-3

HOMME demande à faire ouvrage général. S'adresser 10 Clarke ou au Bureau de Placement de la PATRIE 37-3

JEUNE HOMME, 17 ans, demande position chez un cultivateur. Connait passablement l'ouvrage de ferme. S'adresser 132 St-Laurent ou au Bureau de Placement de la PATRIE. 37-3

JOURNALIER demande emploi. S'adresser 10 Clarke au au Bureau de Placement de la PATRIE. 37-3

MENUISIER demande emploi. S'adresser 534 Dorchester Est ou au Bureau de Placement de la PATRIE. 37-3

MENUISIER-charpentier demande position pour la ville ou la campagne. S'ad. au Bureau de Placement de la PATRIE. 38-3

PLATRIER ayant expérience demande position. S'adresser 45 Pie IX, Maisonneuve ou au Bureau de Placement de la PATRIE 38-3

FEMMES, FILLES DEMANDEES

COUTURIERES sur machines d'expérience demandées pour faire des pantalons pour hommes, pour travailler quatre soirées par semaine. Bons salaires à gagner. S'adresser entre midi et 1 heure, mardi, 13 avril, à 501 nouvel Edifice Birks ou par lettre à la Robert C. Wilkins Company Limited, Farnham, Qué. — (4520) 38-1

JEUNES FILLES demandées pour apprendre la danse de théâtre, danse Buck & Wing, valse Clok et Cloq, 50c la leçon. S'ad. le soir à 5 De Lanaudière. (7813). 37-3

PEINTRE de maison expérimenté demande emploi. S'adresser 99 Ste-Catherine est ou au Bureau de Placement de la PATRIE. 37-3

PIANISTES—SPECIAL — La Tempête, célèbre composition pour piano, 10 cents seulement (Timbres). Winner Music House, Boite Postale 1041, Montréal. 34-6

PLOMBIER ayant trois ans d'expérience demande emploi. S'adresser 334 Maisonneuve ou au Bureau de Placement de la PATRIE. 37-3

FEMMES, FILLES DEMANDEES

FILLES—On demande 6 filles pour faire des fleurs. Expérience exigées. S'adresser 314 Notre-Dame Ouest. 4525. 38-1

HOMMES, GARÇONS DEMANDES

APPRENTIS BARBIER DEMANDES — Méthode moderne. Système Moler. Etabli depuis 22 ans. Quelques semaines suffisent, outils donnés gratuitement avec le cours. Position assurée. Cours spécial du soir. S'adresser Moler's Barber Collège, 2 Blvd. St-Laurent, Montréal. 182—1an

HOMMES — Pour emploi du gouvernement canadien. Gros revenus. Les meilleures positions ouvertes aux concurrents gratis. Franklin Institute, Dépt. 925 T., Rochester, N. Y. (7311) 262—1 ma

JEUNES HOMMES demandés pour apprendre la danse de théâtre, danse Buck & Wing, valse Cloq et Cloq. 50c la leçon. S'ad. le soir 5 De Lanaudière. (7813) 37-3

ON DEMANDE deux journaliers et deux menuisiers. S'ad. 14d Notre-Dame de Lourdes. Alf. Bouchard, (4516) 38-2

OPERATEURS— On demande trois opérateurs d'expérience dans les blouses de dames et les robes d'enfants. S'adresser Kussner Bros., 205 Ste-Catherine Ouest. — 4519 38-3

PRENEZ des emplois du gouvernement, donnez vos nom et adresse. Examens le 12 novembre. Nous préparons les candidats. Leçons d'essai gratuites. Franklin Institute. Dépt. 9253, Rochester, N. Y. 194-1mois

SELLIERS demandés : opérateurs, tailleurs et appareilleurs. S'ad. à Canadian Leather Works, 501 St-Paul-Ouest. 38-6

SELLIERS demandés immédiatement, détailleur de cuir, appareilleurs, piqueurs et opérateurs, pour machine Campbell et autre. Franco Sadlery Co., 443 St-Jacques, Montréal. — 4497. 34-6

VENDEUR — $50 par semaine pour vendre les cabinets pliants pour bains turcs. Une démonstration fait une vente A commission seulement. Ecrivez pour renseignements. Territoire exclusif. M. Rogers, 142 rue Bleury, Montréal. (7800) 34-6

200 POSITIONS sont actuellement vacantes dans une industrie payante. Personnes sérieuses qui pouvez disposer un peu de votre temps, écrivez. Envoyez 10 cts pour garantir réponse. Boîte 315, Nicolet, Qué. 7799. 24-6

INSTITUTRICES DEMANDEES

INSTITUTRICE — On demande une institutrice pour l'école élémentaire, arrondissement No 6, salaire $175 par an. S'ad. à D. D. BWeaudin, sec.-très, St-Jacques le Mineur, Co Laprairie, Qué. (4521) 38-6

SERVANTES DEMANDEES

CUISINIERE générale demandée. S'ad. 59 Chesterfield. Tél. Westmount 3664. 38-1

FILLE de salle, parlant les deux langues demandée, pour hôtel de voyageurs de commerce. S'adresser M. H. Bernier, Victoriaville, Qué. 7814. 38-1

SERVANTE générale demandée. S'ad. 84 Ave Empton, Tél. Rockland 4683. (4523). 38-2

SERVANTE demandée, pas de lavage, bonnes conditions. S'adresser A. Leclair, 188, 4ème Avenue, Viauville. — 4526. 38-1

SERVANTE générale sachant faire la cuisine demandée pour famille privée. Références exigées. S'ad. 641 ave Maple-Wood. Tél. Rockland 278.(4524) 38-1

SERVANTE générale de moyen âge possédant de bonnes références demandée pour famille privée. S'ad. 262 2ème ave, Verdun. Tél. Victoria 695. (4518) 38-1

SERVANTE générale sachant faire la cuisine demandée pour un plain-pied. Références exigées. S'adresser 48 Cherrier. Tél. Est 490. 4522 38-1

SERVANTE—On demande une jeune fille possédant de bonnes références, pour famille de deux personnes. S'adresser au Bureau de Placement de la PATRIE — 4517 38-1

A LOUER

GARAGE à louer, place pour 2 autos, situé au coin de la rue St-Hubert et Lama près Ontario. S'adresser à 500 St-Hubert. 36-3

NETTOYEUR par le vide à l'électricité à louer à la journée. Toutes grandeurs avec brosses. Norton Blakey, 1031 Laurier O. Rockland 1223. 35-6

APPARTEMENTS A LOUER

L. R.ST-LOUIS, appartements au centre, concierge, glacière, chauffé, meublé ou non, quelques-uns possession immédiate ; aussi plusieurs autres de $8 à $30. S'adresser au propriétaire, 56 St-Norbert. Tél. Est 1508 25-26

AUTOMOBILES A LOUER

AUTOMOBILES à louer à l'heure, à la journée, à la semaine, jour et nuit. Prix raisonnable. C. Goudron, 221 Sanguinet Est 3579. 36-1a

AUTOS ET LIMOUSINES à louer pour mariages, baptêmes, etc., Montréal Auto Livery Co., A. Goudron, prop., 184 Berri. Est 4363. 266-1an

CHAMBRES A LOUER

BERRI 1186, près église St-Sacrement, chambre et pension. Piano, téléphone St-Louis 319. 38-1

ST-DOMINIQUE 343, près Ste-Catherine, chambres à louer dans maison belge, $2.00 par semaine en montant et 50c par jour en montant. Repas si désiré. Propres et bien meublées. 38-3

MAGASINS A LOUER

A LOUER, magasin coin Amherst et Lagauchetière, très bonne place pour épicier, 3 places d'écurie, fixtures, comptoir compris. S'ad. 379 St-Hubert. Est 3107. 37-6

DEMONTIGNY EST 582, coin Wolfe, à louer magasin, 20 x 45, cave cimentée, louera bon marché, possession immédiate. S'ad. C. H. Bieau, 588 Demontigny Est. Tél. 1115. 38-6

MAGASIN à louer rue Ste-Catherine, près St-Laurent,6 planchers,louera par étage ou en bloc. S'ad. sur les lieux. 35 Ste-Catherine Ouest. 18-26

MAGASIN A LOUER. — Ave. Chateaubriand, 2526, grande cave et cour. S'adresser Frankel, 2524 Châteaubriand. Tel. St-Louis 6730. 298-jno

ONTARIO EST 678 — Beau magasin avec cave cimentée, deux grandes vitrines avec plate glass, bon marché à un locataire solvable. Hogue Tél. Main 7815. Est 2435. 35-6

MAISONS A LOUER

A LOUER, 40 logements de 5 et 6 appartements. Prix ordinaire $14.00, pour $10.00. S'adresser à J. O. Dubois, 61 Wurtele. Tél. Lasalle 1158. 38-6

A LOUER—Logis de 4 à 7 appartements, fixtures électriques, tanks et bains. Depuis $10.00. S'adresser à **Frankel, 2524 Ave Châteaubriand.** Tél. St-Louis 6730. 295-jno

A LOUER, deux beaux logements, 5 pièces, bien éclairés, au Mile-End, près de la rue Bernard, à louer bon marché. Aussi grand logement bien éclairé, 6 pièces, chauffé par le propriétaire, $25.00. 26 Bernard Est, coin St-Dominique. 35-6

BERRI 606 près Roy, logis de 6 appartements, rez-de-chaussée, fixtures électriques. 605 Berri, Est 1100. 36-6

BERRI 206, logement à louer, 7 pièces, chambre de bain, gaz, électricité, chauffé par le propriétaire, $30, S'ad. 206 Berri. Tél. Est 654o. 34-6

CHARLEMAGNE, Maisonneuve, à louer beaux logements, 5 appartements, 2 places d'écurie. S'ad. Joseph Labonté, 52 rue Charlemagne. 35-6

DES SEIGNEURS, plain-pied à louer 6 pièces, bain, fournaise à eau chaude, électroliers, loyer $20. S'ad. à 427 Addington, Notre-Dame de Grâce. Tél. West 4557. 34-6

DORCHESTER OUEST 961, maison à louer, façade en pierre, 11 pièces, dans la plus belle partie de la rue, près de l'église des Franciscains, loyer raisonnable, 157 rue Lusignan. Tél. Up 5999. 36-6

LONGUEUIL — A louer maison de 9 pièces, fournaise eau chaude, électricité, faisant face au fleuve, près chars électriques et bateau, trois minutes de l'église et bureau de poste, prix modéré, possession immédiate. E. R. Gareau, 54 Notre-Dame E. Bureau 9 à 12 seulement. 35-6

MAISON A LOUER, rue Labelle, près Ste-Catherine, 6 pièces. S'ad. immédiatement 15B rue Boyer. 37-6

MAISON A LOUER, rue Montcalm 14, 6 chambres, plain-pied du milieu, $12.50 par mois. S'ad. à H. Lassner, 1258 rue St-Urbain. Tél. St-Louis 392. 37-6

NICOLET 417 près Ontario, 6 appartements, passage, bain, gaz, électricité, grande cour seule, $15 par mois. S'ad, 419 Nicolet, Hochelaga. 35-6

PLAINS-PIEDS A LOUER — Hutchison 2644-2648, deux des plus beaux plains-pieds à Outremont, 8 chambres avec installation électrique, cuves à laver, plancher en bois dur, $30.00 ; St-Hubert 1327, 9 chambres chauffées, avec installation électrique et poêle à gaz, eau chaude toute l'année, glace fournie et montée, chutes pour vidanges dans la maison, entrée de service en arrière et promenade sur le toit ; aussi plusieurs petits logements de 5 chambres avec le même confort pour $20, ces logements sont des plus confortables. J. Lanctôt, 1333 St-Hubert. Phone St-L. 1861. 35-6

PLUSIEURS LOGEMENTS à louer au centre, de $8 à $30, aussi appartement Saint-Louis, glacière, concierge, meublé ou non, quelques-uns possession immédiate. S'ad.au propriétaire, 56 St-Norbert. Tél. Est 1508. 25-26

RUE ALBERT, logement à louer, un haut 6 pièces et boutique, 4 places d'écurie. Peut servir pour laitier. S'ad $10 rue Albert. 34-6

RUE ST-DENIS, 2 logements, 8 appartements, système de chauffage, électroliers, logement très moderne, pour $22. S'ad. 2263 St-Denis Tél. St-Louis 2170. 37-6

ST-ANDRE 1489, cinq logements neufs, de 6 et 7 appartements, ménage fait, fixtures électriques installées, prêts à être occupés immédiatement, pour détails s'ad. à D. Boileau, 1485a St-André, Tél. St-Louis 6928. 37-3

STE-CATHERINE, Viauville, 227, 7 appartements, $15.00 ; Ste-Catherine, Maisonneuve, 829, 7 appartements, $18.00, chauffage, gaz, électricité, bain ; Cuvillier, 26, 3 et 6 appartements, $11.00 et $12.00, Delorimier, 128, 6 appartements, $16.00, ménage fait à neuf et de 1ère classe. S'adresser J. A. E. Gauvin, 241 rue Maisonneuve. Tél. E. 1459. 38-6

ST-CHRISTOPHE, près Marie-Anne, beau petit logement, 5 chambres chauffées et meublées, eau chaude toute l'année et glace fournie, $25.00. J. Lanctôt, 1333 St-Hubert. Phone St-L. 1861. 35-6

VIAUVILLE, 4e avenue, à louer 4 appartements modernes, fixtures et poêle à gaz fournis, possession immédiate, vraie aubaine. Propriétaire H. Dupuis, 448 Saint-Hubert ou 356, 4ème avenue Viauville. 36-6

$12.50 par mois, rue St-André No. 3618, logement 6 appartements en parfait ordre. S'adresser Saint-Louis 4888 ou St-Louis 1007. 29-12

RESIDENCE D'ETE A LOUER

RESIDENCE d'été à louer, 2 étages meublées, bord de la rivière, près station. S'adresser 727. 34-6

RESIDENCES d'été à louer meublées, situées sur le bord de l'eau, dans le haut du village à Bouchervilleville. Prix $275 et $175. S'ad. Alexandre Desmarteau, 60 Notre-Dame Est. Tél. Main 8770. 16-26

RESIDENCE d'été à louer meublée, située sur le bord de l'eau, dans le haut du village à Boucherville. Prix $275. S'ad. Alexandre Desmarteau, 60 Notre-Dame Est. Tél. Main 8770. 16-26

A VENDRE

AUX PATISSIERS

BOUTIQUE de pâtisserie à vendre Voitures d'hiver et d'été, tout le stock et le roulant à vendre pour très peu de comptant d'ici à 6 jours seulement Téléphonez le soir de 6 à 7. St-Louis 8236. 36-6

A VENDRE, Moulin à louer, à l'électricité, en bon ordre, prix d'occasion, $22.50. 1186 Berri. 38-6

A VENDRE boutique de forge avec maison privée situé Ruisseau Saint-Georges comté Montcalm. S'adresser à Azarie Gaudet. 38-6

A VENDRE fixtures électriques à 3 branches, une à 2 branches, 2 brackets et installations pour 7 appartements. Prix $9.50. S'ad. J. Elwood, 1830 Ste-Catherine Est. 33-6

A VENDRE les meilleurs morceaux de soies importées. Juste ce qu'il faut pour coussins et couvre-pieds. Très jolis dessins et couleurs 65 morceaux pour 15c. Franco, 156 rue du Collège, St-Henri. 38-1

A VENDRE — La bonne apparence est une bonne recommandation, c'est un fait. Celui qui néglige sa personne se voit délaissé de tout le monde, tandis ue celui qui est bien vêtu est bienvenu partout. Il n'y a donc pas d'excuse pour négliger de se bien vêtir, surtout quand on peut acheter les meilleurs vêtements grâce à notre mode de paiement facile. Notre assortiment de costumes pour dames, robes, manteaux, etc., est un des meilleurs que nous ayons encore offerts. Nos paletots et complets pour hommes et garçonnets sont faits des meilleurs tissus et à la dernière mode. Votre crédit est bon ici. Un peu de comptant et un petit montant par semaine vous ouvrent un compte. Binskin Bros, 1402 Boulevard Saint-Laurent, près Marie-Anne. St-Louis 4662. 28-12

A VENDRE

BELLE CREMERIE modèle à vendre, très complete, très bien bâtie, et bonne clientèle. A vendre pour cause de maladie. S'ad. à O. N. Paré, Granby, P.Q. 31-3-10

CHAISE DE BARBIER à vendre, aucun prix raisonnable refusé. S'adresser E. Laplante, 135A Davidson. 38-6

COQUERELLES

COQUERELLES, punaises, poudre merveilleuse qui tue tout insecte de maison. Envoyez 25c et nous vous enverrons une boite par la malle. Adressez G. S. O., 87 Christophe Colomb, Montréal. 37-26

GLACIERES pour épicier avec chassis à coulisse "patente Aubin", dernière amélioration, cinq dimensions. C. P. Fabien, manufacturier, 31 Sainte-Cunégonde, entre Vinet et Charlevoix. Victoria 1590. 300-96

HABILLEZ-VOUS des pieds à la tête à $1.00 par semaine, réductions spéciales durant ce mois. Syndicat St-Henri, 1685 Notre-Dame Ouest. 32-26

NOS CONFECTIONS dernière nouveauté pour Dames, Messieurs et enfants sont en magasin. Habillez-vous à conditions faciles. Syndicat Saint-Henri, 1685 Notre-Dame Ouest. 18-26

NOUVEAUX PHONOGRAPHES EDISON à disques à pointe de diamant. N'achetez pas une machine parlante avant d'avoir entendu un nouveau Edison. 26—3-12

TROIS PARTS immobilières de $100 chacune tout payées à échanger pour magasin de tabac ou toute marchandise de valeur. Tél. St-Louis 8286. 14-26

AUTOMOBILES A VENDRE

AUTOMOBILE de 7 places à vendre, garantie, bon marché. S'ad. 411 Mt-Royal E. Tél. St-Louis 2625. 37-6

AUTOMOBILES de seconde main en parfait ordre de marche, bon "tire". 5 et 7 places, à très bon marché. S'adresser Gadbois Limitée, avenue des Pins et St-Denis. Tél. Est 7149. 28-26

A VENDRE 1 voiture européenne, 20 H. P., 5 passagers, en très bon ordre de marche ; 1 voiture américaine, 35 H. P., 5 passagers, 492 Lagauchetière O. Tél. Main 7385. 35-6

CHEVAUX, VOITURES, Etc.

A VENDRE, chevaux, Victorias, carrioles, attelages, robes, cause de mortalité. Alphonse Prevost, 17 Robert. 33-6

EDGAR BISAILLON a toujours en mains une grande quantité de chevaux de travail, plusieurs de selle et voiture légère, jument de ferme de 1300 à 1400 lbs. etc. 556 rue Amherst. Tél. Est 2243, Edgar Bisaillon. 36-6

EXPRESS de livraison à vendre de 800 à 3000 lbs de capacité. S'ad. L. Vaillancourt, 75 St-Timothée. 34 6

EXPRESS DE LIVRAISON

couverte ou découverte, 10 grandeurs différentes. Camions Lorries, Tombereaux, Dompeuses, Voitures d'affaire, de promenade et de Poney. Harnais de toutes sortes, qualité insurpassable prix modérés. La Compagnie Frost & Wood Limitée, 21 rue Saint-Antoine. 35-6

PONEY — Demi-cheval, voiture d'été et d'hiver à bon marché. Société d'Immeubles de l'Est. Tél. Est 6396.

PONEY—Demi-cheval, voitures d'été et d'hiver à bon marché. Société d'Immeubles de l'Est. Tél. Est 6396. 36-6

VOITURES — Nous avons fabriqué, cette année, des express et des Lorries spéciaux, différentes grandeurs, bonnes qualités et à bon marché. Jos. Bonhomme Ltée, 200 rue Guy. 24-26

2 EXPRESS neufs de boucher ou d'épicier, 1 express seconde main avec ou sans couverture, boghei simple et double, bon marché. S'ad. 391 Coloniale. Est 2439. 37-6

10 EXPRESS neufs, un de seconde main, une lorrie simple, à vendre à conditions faciles. S'adresser 338 des Carrières. Tél. St-Louis 799. 35-6

ECURIE DE LOUAGE

EDGAR BISAILLON, autrefois de W. J. Pearson & Son, écurie de louage, pension. Specialité, chevaux dressés pour selle ou voiture, aussi chevaux à vendre de toutes sortes, 566 rue Amherst. Tél. Est 2243. 283-1an

MEDECIN-VETERINAIRE

Chevaux malades, boiteux soignés pour rien. Pour conditions et circulaires indiquant la manière de soigner les animaux soi-même. Ecrivez Dr Maillet, vétérinaire, 1699 Ste-Catherine Est. "Lasalle 1896". 295-260

EPICERIES A VENDRE

A VENDRE épicerie non licenciée, gaz, électricité, loyer $14.00 par mois, 12 ménges dans la cour. Vendra à grand sacrifice, 389 Montcalm. 37-6

EPICERIE non licenciée à vendre, faisant de très bonnes affaires, vendra très bon marché, aussi cheval, voiture. 55 Pontiac, coin Bienville. 37-2

MEUBLES A VENDRE

ACHETEZ VOS MEUBLES maintenant, c'est pour une épargne de 25 p.c. sur tous vos achats. Nous les emmagasinerons gratis jusqu'au printemps sur demande. Conditions faciles. Syndicat St-Henri, 1685 Notre-Dame ouest. 24-26

A VENDRE set de chambre, set de salon, buffet, fauteuil (ancien), bon marché. S'adresser 780 Saint-Hubert. 36-6

A VENDRE—Set de chambre comprenant bureau, chiffonnier, couchette, couchette garnie, petite table. S'adresser Henri Lavoie, 1387 Notre-Dame Ouest. 37-2

A VENDRE.—Lit corniche avec matelas "Ostermour", peu d'usage. S'adresser l'avant-midi à 320 Saint-Denis. 35-6

GAZELIERS pour sept chambres à vendre à grands sacrifices. S'adresser à 1711 St-Urbain. 34-4

MAISON nouvellement décorée, 9 chambres, lumière électrique. On désire faire reprendre le bail et vendre le mobilier à bon marché, pour un prompt acheteur. Une occasion. On demande une offre. S'ad. le jour ou le soir à 448 rue Guy. 38-6

MEUBLES à vendre, couchettes en fer, berceau de bébé avec matelas, voitures d'enfants, été et hiver, etc., etc. S'ad. 15B Boyer. 37-6

MEUBLES NEUFS de salle à manger, chambre à coucher, salon et bureau à grand bon marché. Ventes privées, chez Fraser Frères, 453 Saint-Jacques. 20-26

MEUBLES à vendre, en noyer noir, cabinet à musique, buffet, bibliothèque, pupitre, garde-robe, lits, bureau, table, poêle à gaz, etc, 29 avenue Overdale, Uptown 334 . 33-6

OCCASIONS D'AFFAIRES

A VENDRE restaurant licencié à de bonnes conditions, site commercial, cause abandon des affaires. S'ad. 1638 St-Jacques. 37-6

PIANOS ET ORGUES

PIANO SCHUBERT (New-York) — Style uni, 7⅓ octaves, cadre complet en fer. Intérieur bon comme neuf, beau son, réduit $225. Paiements mensuels Layton Bros. 550 rue Ste-Catherine Ouest. 35—8-10-12-14

3 PIANOS droits presque neufs à $139, $159 et $169 comptant. The Leach Piano Co. Ltd., 733 rue Ste-Catherine Ouest, entre les rues Guy et Mackay, côté ouest. Montréal. 35-6

TERRES A VENDRE

25 ARPENTS de terre avec bâtiments à 40 minutes du centre de la ville. Gare du cremin de fer, bureau de poste, magasins, etc., à 3 minutes de distance. Sur la route King Edward pour les automobiles. Les tramways passeront devant la propriété. A. E. ., 2343 rue Mance. 33-6

COMBUSTIBLES

A VENDRE, 300 voyages de slabs de bois dur, longueur pour poêle, $2.50. J. C. MacDiarmid, angle des rues William et Guy. Tél. Main 452 1-26

DEMENAGEMENTS

AVIS — Nous faisons une spécialité de déménagement : Voitures doubles et simples et aux plus bas prix, ayant le meilleur service. Chamberland & Frères, 1327 Cadieux. St-Louis 1664, soir St-Louis 7939. 5-52

AVIS — Voitures pour déménagements de tous genres, simples et doubles à très bas prix. Pianos, etc. T. Patenaude, 1076 Lafontaine Est. 4201. 35-26

DEMENAGEMENT fait avec soin et promptitude par des hommes compétents, prix modérés. 1940 Chateaubriand. St-Louis 3445. 35-26

DEMENAGEMENT — Confiez à Montreal Cartage Co. 1334 rue Duvernay, le transport de votre ménage et piano. Voitures doubles avec couverture au plus bas prix. Téléphonez Victoria 1544, le soir à J. H. Lefort, Up 7310. 37-26

L. LANGLOIS

VOITURES simples et doubles pour déménagement, aussi piano, etc. S'ad. L. Langlois, maître-charretier, 58, 2ème Avenue, Viauville, LaSalle 525. Prix modérés. 34-26

TRUCK AUTOMOBILE
POUR DEMENAGEMENTS

Louerait automobile pour déménagement à bonnes conditions. Pour informations téléphonez St-Louis 4838 ou St-Louis 1007. 35-jno

EAU DE JAVELLE

EAU DE JAVELLE—Toutes femmes devraient demander l'eau de javelle "Cormond", manufacturée par Jos. Paquin, 915 Berri. Tél. St-Louis 3307. 3-156

GAZOLINE

GAZOLINE à 16c le gallon, huile à auto à 65c le gallon, à vendre chez R. Hotte, 1459 Clarke, coin Marie-Anne. Tél. St-Louis 3630. 35-26

MACHINERIES

ENGIN à gaz ou à gazoline "Crossley", 12 forces, bon marché, S'adresser Gravel et Cie., 25 Saint-Georges, Main 1662. 23-26

MACHINERIES, chaudières, moteurs, courroeis, poulies, arbres de couche,toutes soraes de machineries, bas prix. Dominion Machinery Co. (Mullins), déménagé du square Papineau dans plus grand magasin, 223 Wellington. 295-104

MODES

VENTE de chapeaux tout à fait nouveaux, toutes les couleurs, à très bon marché, chez Mlle Beaudry, No 5 Labelle, entre Berri et St-Hubert. 34-26

OEUFS ET VOLAILLES

OEUFS par lots de 100 pour incubateur, toutes races, $5 du 100. Toutes sortes de volailles : canards, oies, dindes, pintades, etc. Cogs de toutes les races à des prix réduits. Catalogue illustré 15 gravures, volailles les plus avantageusement connues au pays 15c par malle. Ecrivez vos besoins. La Ferme Avicole, Yamaska, St-Hyacinthe, P.Q. 27-26

PENSIONS D'ENFANTS

PENSION D'ENFANT. Nous prenons enfants en pension. Bonnes références. S'ad. 10 Parker. 38-1

REGLEMENTS DE COMPTES

MARCHANDS, ouvriers ou journaliers, toutes vos dettes seront payées moyennant des paiements faciles. Discrétion absolue, vous transigerez avec moi seulement. Léon Racicot, 17 Côte Place d'Armes. 31-1an

ARGENT A PRETER

A JETTE & CIE., courtiers en immeubles (établie 1885), experts en propriétés, édifice Crédit Foncier, 35 rue St-Jacques. Main 7097. Achat et vente de propriétés, prêts sur 1ère et 2ème hypothèque. Collections, achats de créances. 200-1an

ARGENT A PRETER sur 1re, 2e et 3e hypothèque, aux plus bas taux. H. R. N. Viau Realty & Trust Co., 46 Notre-Dame Ouest Main 5761. 233-1an

ARGENT A PRETER sur 1ère et 2ème hypothèque, taux courant. L. C. Goyette, notaire, 25 rue St-Jacques. 19-26

ARGENT A PRETER, achat d'hypothèques, balances prix de vente, billets. A. Pilon, 62 St-Jacques. Main 7675, soir 171 Parc George Etienne Cartier, Westmount 2923. 227-1an

ARGENT A PRETER sur hypothèque à bonnes conditions et achat de créances. S'ad. à Bélanger et Bélanger, notaires, 30 St-Jacques. Main 1859. 24-156

ARGENT A PRETER sur 1ère hypothèque, conditions pour convenir aux emprunteurs. Montreal Loan & Mortgage Co., 14 Edifice Canada Life, 189 St-Jacques. 36-26

AVIS — Avez-vous besoin d'argent sur hypothèque, gros et petits montants, Touzin, et Touzin, notaires, 60 Notre-Dame Est. Main 8538, soir 917 St-Denis. St-Louis 1544 ou 2113 Ontario Est. 284-1an

REPARATIONS

REPARATIONS DE MEUBLES de tous genres, rembourrés avec soin, matelas refaits, remis à neuf, plumes désinfectées. Turcot et Leblanc, 709 Lafontaine. Tél. Est 5826. 64-1an

REPARATIONS — Matelas, lits de plume à refaire; meubles à solidier, rembourer, vernir ou polir, etc., fini avec soin. Appelez St-Louis 9198. Rolland Bedding Co., 480 Gilford. 21-1an

STORAGE

EMMAGASINAGE—Endroit sec et propre pour meubles de ménage, pianos et bagage, taux raisonnables, à nos grands entrepôts, 453 et 455 St-Jacques et 131 à 137 rue des Inspecteurs. Fraser Frères. Tel. Main 780. 20-26

DIVERS

CENDRES DONNEES

pour le charroyage. S'adresser à l'ingénieur de l'édifice de la PATRIE excepté le samedi. jno

CHANSONS, 12 différentes (gaies et tristes) $1.25 pour la collection. Paroles et musique. A. Descart, 599 Amherst, Montréal. 28-26

ENSEIGNES

ENSEIGNE, Lettrage, Cartes de toutes sortes pour vitrines, etc., à prix réduits. Oka Sign Co., 409 Cadieux, près Ste-Catherine. Tél. Est 3484. 16-26

J'ENVOIE gratis ma prescription pour arracher sans douleur les cors aux pieds, et les verrues. Jaulin, chimiste, 208 St-Luc, Québec. 18-22

A VENDRE OU A ECHANGER

A VENDRE ou à échanger, coin St-Zotique et Chabot, 2 logement et un magasin pour terre ou automobile. S'adresser 1947 de Laroche, St-Louis 3976. 24-6

A ECHANGER

A VENDRE ou à échanger une boutique de pâtissier avec clientèle, tout le roulant et stock, faisant de bonnes affaires, vendra à bon marché ou échangera pour auto, ou n'importe quoi. Tél. St-Louis 8236, de 12 à 2 h. soir de 6 à 7 hrs. 36-6

A VENDRE OU A LOUER

A VENDRE ou à louer. Maison d'été à Repentigny les Bains, sur le bord de l'eau, ombrage, jardin, arbres fruitiers, eau de source dans la maison, 7 chambres, vendra à des conditions faciles ou louera $150 pour l'été. S'ad. à P. E. Fontaine. Tél. Main 421 ou Unity Bldg, coin des rues Lagauchetière et St-Alexandre. 38-8

MANUFACTURE extra bon marché à vendre ou à louer. Conditions faciles, 25,000 pieds de plancher. J. A. B. Major, 338 Carrières, St-Louis 799. 35-6

DEMANDE D'EMPRUNTS

ON DEMANDE $4,000 sur la rue Christophe Colomb sur 1ère hypothèque à 8%. S'ad. L. J. Robillard, notaire, 502 Ste-Catherine Est. Tél. Est 5822. 34-6

ON DEMANDE à emprunter $500, $1,000, $1,500, $2,500 jusqu'à $10,000 en première hypothèque. Donat Corbeil, notaire, chambre 34, édifice Dandurand, coin Ste-Catherine et St-Denis. Tél. Est 6067. soir St-Louis 7590. 31-24

ON DEMANDE A ACHETER

ABSOLUMENT AVANTAGEUX : — Achats, échanges et ventes certaines de tous commerces, propriétés, terres, automobiles, etc. Transaction générales. Satisfaction garantie. Argent à prêter, ville et campagne. Bureau de confiance. Prêts rapides. Discrets et honnêtes. Ecrire de suite Boite Postale No 2, Station 20, Montréal. 290-1an

BONIN, J. ARTHUR. — Achat de compte, échange, collection, bureau établi depuis 15 ans, 92 Notre-Dame st. Main 1183. Soir St-Louis 1621. 281—156 fs

ON DEMANDE à acheter un piano automatique (Pianola) donnera en échange parts de compagnie tout payé. S'ad. 87 Christophe Colomb. 14-26

ON DEMANDE à acheter cottage ou 2 ou 3 flats de pas plus de $15,000, donnerai en échange du terrain bien situé et un peu de comptant. Perron, 1715 St-Urbain. St-Louis 7066. 34-6

ON DEMANDE A ECHANGER

A EHANGER, 3 parts claires de $100 chacune, dans une bonne compagnie étant tout payé, échanger pour gramophone ou marchandises d'une valeur équivalente. Tél. St-Louis 8236 14-26

RUNABOUT ABBOTT en parfait ordre à échanger pour 1 tourisme 5 places. S'ad. 106 Boyer. Tél. 3928 Saint-Louis. A. Papineau. 37-6

ON DEMANDE A LOUER

ON DEMANDE A LOUER pour famille de 4 grandes personnes, 6 ou 7 appartements, personne responsable. S'adresser par lettre 445 Mt-Royal Est 38-1

COTTAGES A VENDRE

COTTAGE A VENDRE— Visitation, près Ste-Catherine, cottage No 467, avec garage cimenté de 22 x 25, à 2 étages, électricité et chaffage moderne. Conditions très faciles. S'ad. Bélanger et Bélanger, notaires, 30 St Jacques. Main 1

101,560 CANADIENS SONT ACTUELLEMENT SOUS LES ARMES

Telle est la déclaration faite à la Chambre des Communes par le premier ministre. — 89,553 hommes pour service au-delà des mers. — Le second contingent partira quand le War Office le demandera. — Si la guerre dure un an, on aura encore 50,000 soldats. — Sir Robert Borden et l'hon. M. Rogers dénoncent la conduite des sénateurs libéraux qui ne sont que de véritables partisans. — Pas étonnant que l'on demande des élections générales au plus tôt.

(Du correspondant spécial de la PATRIE)

OTTAWA, 12 — Aujourd'hui aura lieu la discussion sur le rapport du comité d'enquête sur les bottes militaires, laquelle se terminera par un vote, les libéraux ayant décidé de présenter en amendement le rapport de la minorité du comité. Si le temps le permet, le bill accordant le droit de vote aux soldats subira la dernière phase de la procédure avant d'être envoyé au Sénat. Il est entendu que le compte de M. R. A. Pringle, employé comme aviseur du comité d'enquête sur les chaussures militaires, aux fins d'aider le comité dans son travail, sera approuvé par le ministère de la justice; MM. John A. Hoar et Magloire Côté, les deux experts nommés par le comité afin de faire la classification, l'examen et un rapport quant aux bottes rejetées soumises au comité, seront payés $25 par jour, plus leurs dépenses.

Sir Robert Borden a fait une déclaration très importante concernant la milice depuis le commencement de la guerre. Il a annoncé que le deuxième contingent est prêt à partir depuis trois mois, mais il ne quittera le Canada qu'au jour fixé par le War Office.

Les députés et les ministres ne se gênent plus pour parler d'élection, il en est même question dans les discours.

La situation au Sénat est toujours la même et comme la prorogation aura lieu cette semaine il est douteux que l'honorable M. Landry reprenne son siège, à moins que la commission d'économie interne du Sénat ne revienne sur sa décision au sujet d'un remaniement dans le personnel, ce qui est fort douteux.

Le gouvernement a accordé une indemnité de $200 à chacune des familles des douze pêcheurs qui ont péri l'été dernier dans la terrible tempête qui a passé dans la péninsule de Gaspé.

Tous les comités ont fini leur travail, à l'exception des comptes publics, qui siège encore aujourd'hui.

Le gouvernement a annoncé qu'il avait maintenant une armée de plus de cent mille hommes, prête pour le service actif.

Les journalistes parlementaires viennent encore une fois de faire l'expérience de la difficulté qu'il y a de bien renseigner le public, à cause d'une méthode défectueuse, mais qui heureusement tend à disparaître. Le rapport du comité d'enquête sur les chaussures militaires était fini vendredi après-midi, mais il était impossible d'en avoir même un aperçu avant qu'il fût déposé aux Communes, formalité qui fut remplie à minuit, bien que le rapport de la minorité eût été distribué à quelques correspondants de journaux libéraux bien avant cette heure avancée. Comme résultat, ce fut une course aux bureaux de télégraphe et bientôt il y a eu un encombrement tel que le rapport dût être considérablement abrégé pour Québec et Ontario, tandis que plusieurs journaux de l'Ouest et des Provinces Maritimes ont dû s'en passer. La situation était d'autant plus sérieuse que les journaux, le samedi, sont publiés plus à bonne heure que les autres jours.

Heureusement que cette méthode de déposer les documents importants à la dernière heure tend à disparaître et le principal réformateur en ce sens a été l'honorable M. White. Le ministre des Finances, depuis 1911, dépose toujours son budget (estimés du prochain exercice fiscal) à l'ouverture de la séance, à trois heures, tandis que son prédécesseur, l'honorable M. Fielding, attendait invariablement à l'ajournement. Il est à espérer que la politique inaugurée par l'honorable M. White aura de nouveaux adeptes.

DECLARATION IMPORTANTE DE SIR ROBERT BORDEN ET LA PART QUE LE CANADA PREND A LA GUERRE.

Sir Robert Borden a fait samedi soir à la Chambre des Communes, une importante déclaration sur la part que le Canada prend à la guerre actuelle depuis le mois d'août dernier.

Le premier ministre a fourni les chiffres suivants pour montrer de quelle manière s'est effectué l'enrôlement des forces militaires au Canada: Premier contingent au-delà des mers et réenforcement, 35,420 officiers et soldats; Régiment royal canadien aux Bermudes, 982 officiers et soldats; à Ste-Lucie, détachement pour garnison, 100 officiers et soldats; second contingent actuellement au Canada, 22,260 officiers et soldats; bataillons d'infanterie et fusiliers canadiens à cheval en réserve, 27,079; recrues pour service au-delà des mers préparées mais non mobilisées, 3,500, soit un total de 89,353 pour service au-delà des mers. De plus, il y a au Canada dans la milice active et en service extérieur, 9,777 hommes, tandis que la force permanente en compte 2,430, soit un grand total de 101,560.

En résumé, dit le premier ministre, plus de 36,000 hommes ont été envoyés, et environ 53,000 ont été entraînés pour le service actif au-delà des mers, en conformité au programme de l'automne dernier.

Sir Robert dit que

L'EMBARQUEMENT DU SECOND CONTINGENT

s'effectuera aussitôt qu'il pourra être accommodé favorablement de l'autre côté. Des commentaires ont été faits sur le fait que pendant que l'on engageait des recrues, et que le travail d'organisation était poussé activement en Grande-Bretagne, le second contingent n'avait pas encore quitté le Canada. Ce contingent aurait pu être envoyé à la fin du mois de décembre, de bonne heure en janvier, mais il a été retenu jusqu'à maintenant pour des raisons que le War Office a jugées opportunes. En même temps, on a continué l'entraînement. On doit se rappeler que à part l'infanterie, il fallait une artillerie pour chaque division et que des fusils et de la munition étaient essentiels pour rendre la force effective. En outre, le grand nombre d'hommes que l'on entraînait en Angleterre a nécessairement causé du délai dans la préparation de l'accommodation nécessaire aux contingents d'outre-mer. Il n'est pas nécessaire, ajoute Sir Robert que je m'étende davantage sur ce sujet.

A venir jusqu'ici, des fusiliers à cheval canadiens n'ont pas encore été appelés, mais leur tour viendra quand les changements de la situation dans l'Est l'exigeront.

Nous croyons que dans un espace de temps raisonnable une

FORCE EXPEDITIONNAIRE DE 50,000 HOMMES SERA EN SERVICE

au-delà des mers, et qu'il faudra pour maintenir l'efficacité de cette force de nouvelles recrues convenablement entraînées et bien équipées. Il faudra de plus avoir de nouveaux chevaux et maintenir en bon état le matériel de guerre de toutes sortes.

On ne peut déterminer encore tout ce que coûtera la guerre au Canada, parce qu'il est impossible de prévoir avec chance de certitude la durée de la guerre, et que l'on ignore aussi quelle tournure prendront avec le temps les conditions et la campagne qui se poursuit en Europe. Cependant, il y a des données sur lesquelles les dépenses de guerre peuvent être calculées, et le coût des renforcements, doit être prévu d'après une échelle correspondante.

En vue d'obtenir le résultat désiré, on a pourvu à

L'ETABLISSEMENT de STATIONS D'ENTRAINEMENT AU-DELA DES MERS

une ou plus pour chaque partie du service. Déjà quelques-unes des unités de surplus qui se sont embarquées avec le premier contingent ont été employées dans ce but. Ces stations seront remplies d'unités actuellement mobilisées au Canada et serviront à remplacer les soldats mis hors de combat.

D'après ce que l'on peut voir maintenant, un

TOTAL D'ENVIRON 150,000 HOMMES SERA REQUIS SI LA GUERRE DURE

encore une année de plus, c'est-à-dire une force première de 50,000 hommes, plus 50,000 hommes envoyés en Europe comme réserve, plus 50,000 dans les camps d'entraînement au Canada.

Le premier ministre a lu un rapport du Major général W. Gwatkin, sur la situation actuelle des troupes du premier contingent. "La force expéditionnaire canadienne, est-il dit, dans ce mémoire, se compose comme suit."

Le premier contingent comprend la première division appelée "Canadian Divisional Force", qui se répartit en troupes, unités de surplus, et unités servant à maintenir les communications. Le second contingent comprend la seconde division "Canadian Divisional Force", et une ligne de soldats destinés à maintenir les communications entre la force active et celle qui est au repos. On compte aussi une escouade de fusiliers à cheval et une réserve d'infanterie.

La première division compte environ 18,000 hommes, tous sur le champ de bataille, et compte douze bataillons d'infanterie répartis en trois brigades; et un escadron de cavalerie; 48 canons de 18 livres et 4 de 60 livres; trois compagnies d'ingénieurs; une compagnie de signaleurs, un train composé de 4 compagnies du Army Service Corps et d'un certain nombre d'ambulanciers; etc., etc.

LA CAVALERIE ET L'ARTILLERIE ONT ETE PLACEES

dans une brigade commandée par le brigadier général Seely, D.S.O. La cavalerie est encore en Angleterre, de même que la mitrailleuse automobile envoyée avec le premier contingent. De même cinq bataillons d'infanterie sont encore en Angleterre.

Le mémoire fournit également des détails concernant le deuxième contingent. Il y dit que deux mitrailleuses sur automobiles blindées se trouvent actuellement en Canada, l'une à Montréal, l'autre à Toronto, mais que l'on n'a pas encore décidé si ces machines et ceux qui en ont la charge, accompagneront en Europe la deuxième division.

Le général Gwatkin dit que lorsque le Conseil Général de l'armée anglaise a décidé d'envoyer des troupes sur le champ de bataille,

UN CERTAIN DESAPPOINTEMENT

s'est produit particulièrement à cause de l'exclusion de la cavalerie et des fusiliers à cheval. Tant que le combat des tranchées s'est continué, les troupes à cheval n'ont pas été requises dans l'Ouest, mais elles ont été appelées en Egypte où il y avait menace d'invasion.

Le général Gwatkin, après avoir fourni divers autres détails techniques regardant la composition des forces canadiennes en Europe, termine son rapport en donnant les chiffres dont se compose l'effectif des troupes enrôlées et maintenues par les Canada pour le service actif.

M. Robert Borden remarque que l'armée canadienne n'est pas nombreuse comparée à celles des pays d'Europe, mais personne ne peut nier qu'elle est satisfaisante pour le Canada, quant il faut tenir compte des difficultés de

L'ORGANISATION D'UNE ARMEE MODERNE

Les soldats doivent être non seulement bien armés, mais aussi bien entraînés et ceux qui ont vu les Canadiens à l'oeuvre sont fiers des hommes que notre pays envoie sur les champs de bataille.

Le Premier ministre répète que la

DATE DU DEPART DU DEUXIEME CONTINGENT

est fixée depuis trois mois, mais naturellement il ne peut la faire connaître au public. Depuis le mois d'août dernier il s'est fait un travail énorme pour organiser une armée de cent mille hommes, mais l'appel du gouvernement a reçu une magnifique réponse pleine d'enthousiasme de l'Atlantique au Pacifique. L'honorable M. Oliver

AU NOM DE L'OPPOSITION LIBERALE

fait remarquer que le Canada n'est pas appelé à prendre part à une guerre dont le seul but est de conserver la neutralité de la Belgique, mais aussi pour défendre l'existence de l'Angleterre et par là maintenir les libertés dont jouit notre pays. La critique que l'opposition fait quelques fois en chambre sur ce qui concerne la guerre, n'est pas dans le but de nuire à l'organisation des moyens de dépense, mais plutôt pour l'activer et l'améliorer. Le Canada n'a jamais connu la guerre moderne et dans les circonstances le peuple est fier de ceux qui participent à la défense des droits des alliés.

Après ces quelques remarques le sujet est abandonné.

NOUVEAU COMPTABLE AUX COMMUNES

Sir Robert Borden a fait adopter une résolution nommant le lieutenant colonel Douglas W. Cameron comptable en chef de la Chambre des Communes à la place de M. D. C. Chamberlain, mis à sa retraite. Ce dernier toutefois se retirera officiellement du service le premier octobre prochain alors qu'il aura été vingt-trois ans à l'emploi du Parlement. M. Chamberlain demande de se retirer à cause de son âge. Il aura 77 ans le 22 juillet prochain et son traitement était de $2,800 par année. M. Cameron qui lui succède est âgé de 53 ans; il est entré dans le service le même jour que M. Chamberlain, le 12 décembre 1892 et l'année suivante était nommé son assistant. La promotion qu'il obtient est très bien vue, M. Cameron jouissant d'une grande popularité parmi la députation. M. Cameron est aussi un membre zélé de la milice et figure au nombre des principaux officiers de la Capitale.

COMMERCE DE PIANOS POUR LE CANADA

Sir George Foster a reçu un rapport de M. H. R. Poussette, agent de commerce à Buénos-Ayres, lui annonçant que le Canada pourrait faire avec ce pays un excellent commerce de pianos, qui jusqu'à ce jour, appartenait surtout à l'Allemagne et aux Etats-Unis. Les pianos canadiens qui pourraient se vendre en gros $120 à $150, seraient surtout en grande demande dans la colonie italienne qui est considérable dans la République Argentine. Il faudra toutefois que ces pianos soient fabriqués de certaine manière pour satisfaire aux exigences de la population.

Les pianos devront être en ébène, en acajou et en noyer, le couvercle devant être en un seul morceau et rond, le devant divisé n trois panneaux celui du centre s'ouvrant pour en faire un porte-musique, genre droit, avec banc en osier. Les pianos d'un autre genre ne sont pas populaires.

De 1907 à 1911, la République Argentine a importé 26,927 pianos dont 19,747 d'Allemagne; et de 5,358 à 5,527 pour chacune des autres années, l'Allemagne demeurant toujours le meilleur fournisseur. En tenant compte des exigences des citoyens de Buénos-Ayres, le Canada peut avoir une large part de

FABRICATION DE CORSETS

M. Poussette croit qu'en outre des instruments de musique le Canada peut aussi vendre des corsets à la population de Buénos-Ayres. Les principaux fournisseurs de ce pays sont l'Italie et la France et une seule manufacture en vend pour $100,000 par année. La difficulté à surmonter serait de faire les corsets pour les modes de ce pays qui diffèrent avec celles de l'Amérique du Nord. Il y a surtout une demande pour les corsets de couleurs.

Le ministre du commerce verra à informer les manufacturiers canadiens, intéressés dans le commerce mentionné par M. Poussette.

VICTIMES DE NAUFRAGES

L'honorable Charles Marcil demande une indemnité aux pêcheurs de Bonaventure et de Gaspé; qui ont subi des pertes sérieuses dans la tempête, du 4 juin dernier, qui a causé de nombreux naufrages et des dommages incalculables dans toute la péninsule de la Gaspésie. Cette tempête a été la plus dangereuse enregistrée depuis plusieurs années.

L'honorable M. Hazen dit que la tempête a causé des dommages du côté de Québec mais les pertes de vie ont été enregistrées sur la côte du Nouveau-Brunswick. Douze pêcheurs ont péri dont six mariés et le gouvernement a donné à chaque famille $200. Voici les noms des victimes: Prospère Albert, Martin P. Albert, Olivier Paulin, Joseph Thériault, M. LeBouthillier, Joseph D. Boudreau, Pierre LeBouthillier, Fred Chasson, J. B. Albert, J. Tériault, Fred Terriault et Théophile Dugas.

Le ministre ajoute que le gouvernement ne peut rien faire de plus à ce sujet.

L'ATTITUDE DU SENAT

L'attitude du Sénat libéral sur toutes les mesures importantes du gouvernement conservateur a soulevé une longue discussion. La dernière frasque du Sénat est le sujet du bill créant de nouveaux sénateurs. Sir Robert Borden en soulevant la question dit que les Communes sont forcées de passer par la décision du Sénat, augmentant le nombre de sénateurs seulement après les élections générales, mais il le fait en protestant contre cette conduite de la Chambre Haute. Deux années de suite les députés ont approuvé le projet et deux fois les sénateurs l'ont rejeté. C'est une obstruction en rapport avec la dignité du Sénat.

Sir Wilfrid Laurier s'oppose à ce que l'on cherche à faire croire que le Sénat fait de l'obstruction politique et la nomination des nouveaux sénateurs, laissée au prochain parlement est parfaitement raisonnable.

L'honorable M. Rogers est d'opinion que l'attitude du Sénat est

UNE HUMILIATION

et de plus une violation flagrante du principe démocratique de l'élection par le peuple. La majorité de la Chambre a été chargée par les électeurs du pays de gouverner les affaires et c'est une

INSULTE A TOUT LE PEUPLE CANADIEN

qu'un corps irresponsable puisse ainsi empêcher les mandataires du peuple de passer les lois qu'ils croient nécessaires à une bonne administration. C'est un défi à la constitution.

On est rendu à un point dit le ministre, ou l'autocratie du Sénat est plus grande que celle de l'empereur d'Allemagne. Malgré qu'ils aient été battus, les libéraux par l'entremise du Sénat veulent encore gouverner. Il n'est nullement surprenant qu'en face de semblable situation qu'arrivent de toutes les parties du pays des demandes de dissolution du Parlement et un grand désir en faveur d'élections générales.

L'honorable M. Hazen dit que personne ne peut nier sérieusement que le Sénat ne fasse

ACTE DE PARTISANERIE POLITIQUE

Sir Wilfrid Laurier veut continuer à faire les lois, avec l'aide de la majorité partisanne du Sénat, situation contraire à l'esprit de la constitution.

L'ETAT FINANCIER DU CANADA

Diminution du revenu par suite de la guerre, $131,698,922, contre $160,488,538

(Spécial à la PATRIE)

OTTAWA, 12. — Le rapport financier le plus important de l'année vient d'être publié par le gouvernement, celui du mois de mars et de l'exercice fiscal terminé le 31 mars dernier.

Pendant l'année le revenu total du gouvernement fédéral a été de $131,698,922, comparé à $160,488,538 l'an dernier, ce qui signifie que la guerre est la cause d'une réduction de millions de dollars dans les recettes du Canada.

Les dépenses ordinaires totales ont été de $157,190,246 au lieu de $108,766,993 et les dépenses au capital de $40,694,150 au lieu de $52,233,134.

Les opérations de l'exercice fiscal se terminent par un déficit de $26,185,574, bien que le revenu ait diminué d'une somme beaucoup plus considérable.

Voici un état des revenus depuis deux ans.

Revenu	1914	1915
Douanes	$103,588,432.45	$75,479,336.99
Accise	21,297,128.96	21,367,682.45
Postes	12,378,303.31	12,582,460.26
Chemins de fer	14,100,661.26	13,072,114.63
Divers	8,854,012.63	9,190,328.04
Totaux	$160,488,538.61	$131,698,922.37

Comme on le constate le revenu s'est maintenu dans tous les ministères à l'exception des Douanes. On constate même une augmentation à l'accise et aux postes.

Les dépenses au capital pour les deux ans se divisent comme suit:

Dépenses	1914	1915
Travaux publics, chemins de fer et canaux	$33,196,898.12	$36,063,877.21
Subventions aux ch. de fer	19,036,236.77	4,630,273.69
Totaux	$52,233,134.89	$40,694,150.90

Les opérations du mois dernier sont à peu près les mêmes que celles de mars précédent, ce qui indique une amélioration dans la situation financière du Canada, en tenant compte de ce qui existe depuis cinq à six mois.

Revenu	Mars 1914	Mars 1915
Douane	$7,768,984.14	$7,066,467.14
Accise	1,895,849.24	1,508,651.75
Postes	1,317,763.86	993,244.27
Ch. de fer	1,156,321.90	1,230,846.72
Divers	80,092.83	843,230.30
Totaux	$11,668,901.97	$11,641,970.18
Dépenses au capital		
Travaux publics, etc.	$2,245,782.61	$1,782,026.50
Sub. aux ch. fer.	746,790.51	.....
Totaux	$2,992,573.12	$1,782,026.50

C'est la première fois depuis que la guerre est déclaré qu'il y a si peu de différence dans le revenu des Douanes.

La dette publique, pendant le mois de mars a été augmentée de $6,230,305 et s'élève aujourd'hui à $408,122,214.

Les billets du Dominion en circulation ont une valeur de $157,028,477 au lieu de $125,234,314 l'an dernier à semblable époque.

Les emprunts temporaires du Canada qui étaient de $13,153,371 ont été portés à $73,133,333.

Les dépôts dans les caisses d'épargnes sont de $52,437,182 au lieu de $53,938,699.

Le total de la dette nette au 31 mars 1914 était de $315,019,288; au 31 mars 1915, de $408,122,214.

Les travaux tels que le pont de Québec, le Transcontinental, le chemin de fer de la Baie d'Hudson et surtout les dépenses de la guerre, sont responsables de cet écart dans les deux chiffres de la dette nationale.

DOMINION COAL COMPANY Limited

"DOMINION" "SPRINGHILL"

CHARBONS BITUMINEUX POUR VAPEUR ET GAZ

BUREAU GENERAL DES VENTES

112 RUE St JACQUES MONTREAL

Bureaux à Louer

EDIFICE DE

La Patrie

Grands et petits bureaux à louer dans l'Edifice de "La Patrie" coin Ste-Catherine Est et Ave de l'Hôtel-de-Ville.

Edifice à l'épreuve du feu—Ascenseurs—Electricité—Chauffage à la vapeur.

Toutes les améliorations modernes.

Les manufacturiers pourront trouver des bureaux tout-à-fait convenables pour exposer des échantillons de leurs produits.

Prix Modérés.

Possession Immédiate.

S'adresser au Gérant, "La Patrie".

ON RETROUVE LE CADAVRE

M. J. A. GINGRAS, VOYAGEUR DE COMMERCE DE QUEBEC A PERI DANS LES GLACES.

QUEBEC, 12. — Le cadavre de M. J. A. Gingras, voyageur de commerce qui demeurait, rue des Fossés, à Québec, vient d'être trouvé dans une banquise sur la batture de la rivière St-Charles, par des hommes qui se rendaient à leur travail. Gingras était parti de chez lui en novembre pour



M. J. A. GINGRAS, qui a péri dans les glaces de la rivière St-Charles.

un voyage d'affaires aux provinces Maritimes. Le cadavre ne porte aucune trace de violence et l'on se trouve en présence d'un accident. Madame Gingras avait, il y a quelque temps demandé des nouvelles du disparu dans la PATRIE.

LA SEMAINE EN EUROPE

Les valeurs américaines en hausse à Londres.—Les valeurs françaises font preuve d'excellentes dispositions.

LONDRES, 12. — Les affaires n'ont pas été très actives pendant la semaine, mais on observa, vendredi, la journée la plus importante sous ce rapport qu'on ait vue depuis la résouverture.

L'ouverture a été excellente et la fermeture de fin de semaine s'est effectué dans de bonnes conditions. Au début de la semaine les valeurs américaines ont été très demandées, mais elles ont été quelque peu négligées pendant les derniers jours.

La hausse qui se produisit vendredi à New-York permit de liquider un certain nombre de situations tenues par les agents de change en suspens depuis la guerre. A l'exception du Pacifique Canadien, les valeurs américaines se maintinrent à la parité de New-York. Les deux tiers des valeurs américaines en vue sont au-dessus du minimum du 27 juillet. A part les valeurs américaines les seules à faire preuve d'activité ont été les caoutchoucs et les mines d'or du sud-africain.

Le mouvement commercial de l'Angleterre accuse au 31 mars un relèvement de 12.8 pour cent des importations comparativement à celles du mois correspondant du précédent exercice. Par contre les exportations, exception faite des envois aux armées, sont en diminution de 32 pour cent. La diminution des ré-exportations atteint 50.4 pour cent. A signaler toutefois que ces chiffres sont les meilleurs qu'on ait observés depuis l'ouverture des hostilités.

On suit avec intérêt les fluctuations du cours de l'argent. L'escompte à trois mois est retombé à 3 pour cent, mais la tendance est à la hausse.

Les nouvelles émissions de bons du Trésor réduiront à la normale la quantité d'or en circulation.

On considère qu'il est entendu en principe que la Banque d'Angleterre va établir à New-York un crédit qui lui permettra de régler sur place ses achats et de régler ses comptes au moyen d'émissions de bon du Trésor.

PARIS, 12. — Les événements des Balkans ont accaparé l'attention des boursiers pendant la semaine. On a appris avec une satisfaction marquée l'internement du Prinz Eitel.

L'événement financier important de la semaine a été l'intervention de la Banque de France à la Bourse pour provoquer la baisse du taux du change de la livre sterling.

On a observé un ralentissement du mouvement général de hausse des valeurs commencé il y a un mois. La rente française a fléchi d'un demi point. Les chemins de fer français, les obligations de la Ville de Paris et les valeurs de placement ont cependant conservé leur avance.

L'emprunt extérieur espagnol a été demandé par Madrid: le cours de cette valeur tend à se relever. Le Chino, le Utah et le Ray ont dépassé leur minimum de la fin de juillet. Les chemins de fer américains, à l'exception du Frisco ont été demandés par le portefeuille.

Le marché s'élargit et dans l'ensemble fait preuve d'excellentes dispositions.

CE QUI SE PASSE A LA BOURSE

Les agents de change, les boursiers de tous ordres, les braves gens eux-mêmes qui placent leur argent en valeurs de Bourse, enfin les spéculateurs, ont aujourd'hui le sourire. Le marché est large, actif et très en hausse. La séance de ce matin a été aussi intéressante que pendant les beaux que l'on vit un an avant la guerre.

Le Iron et le Tramway and Power ont été les deux valeurs en vue. Sur un milliers d'actions vendues, le cours est passé de 27 à 29, il ne s'agit pas d'un coup de hausse, mais d'une montée lente par fractions, sous la poussée constante de la demande. Le portefeuille conserva à cette valeur une grande confiance et l'absorbe à cours de hausse. Les baissiers semblent-ils se sont évanouis et on n'entend plus à la Bourse que les propos les plus optimistes.

Le Tramway and Power a été très demandé: les affaires ont porté sur plus de 2,000 actions. Le cours s'est établi à 40 en ouverture, puis après une hausse l'un point il est retombé à son niveau de début de la séance. On achète cette valeur en prévision de la plus-value qu'elle est susceptible de prendre à un moment donné.

Les affaires ont porté sur plus de vingt valeurs et toutes ont participé plus ou moins à la hausse. Pour la première fois le Iron pfd a été inscrit au tableau au cours de 77.

En somme séance excellente et très intéressante.

BOURSE DE MONTREAL

Liste des ventes de la matinée, communiquée par L. G. Beaubien et Cie.

Iron, 25 à 27; 25 à 27 1-4; 100 à 27; 10 à 27; 25 à 27 1-4; 10 à 27; 25 à 27; 10 à 27; 100 à 26 3-4; 10 à 27; 50 à 27; 15 à 27 1-4; 25 à 27 1-4; 25 à 27 1-2; 50 à 28; 20 à 28 1-2; 275 à 28 1-2; 2 à 29; 25 à 28 1-2; 5 à 28 3-4; 5 à 28 1-2; 150 à 28 1-2; 25 à 28 3-4; 10 à 28 3-4; 25 à 28 1-2; 25 à 28 3-4; 65 à 29; 25 à 28.

Shawin, 35 à 124; 1 à 124 1-2.

Power, 25 à 217; 30 à 217 1-4; 25 à 217 1-2; 75 à 218; 50 à 218 1-2; 20 à 218 1-2.

Brazil, 60 à 57; 60 à 57; 25 à 56 3-4.

Spanish, 25 à 31-2.

Textile, 25 à 59 1-2; 10 à 60 1-4; 2 à 60 1-2; 10 à 60; 25 à 60 1-2; 10 à 65 1-2; 25 à 68 1-2; 10 à 68 1-2; 2 à 68 1-2.

Iron pref, 25 à 76; 2 à 4; 1 à 75; 39 à 77.

Steel ord, 15 à 13; 100 à 15.

Steamship, 50 à 6; 50 à 60; 50 à 6.

Laurentide, 50 à 166 1-4; 25 à 167; 10 à 166 1-2; 3 à 167; 50 à 167 1-2; 2 à 167; 50 à 167 1-2; 25 à 167 1-4; 10 à 167; 100 à 167; 50 à 167; 1-4; 25 à 167.

Tram and Power, 75 à 40; 100 à 40; 85 à 40 1-2; 25 à 40 3-4; 450 à 40 1-2; 150 à 40 3-4; 75 à 40 7-8; 50 à 40; 20 à 41; 50 à 40 7-8; 100 à 41; 30 à 40 7-8; 100 à 40 1-2; 10 à 40 3-4; 25 à 40; 31 à 40 1-4; 90 à 40; 5 à 40 1-4; 30 à 40 1-2; 20 à 40.

Ogilvie, 10 à 135.

Woods, 60 à 133 1-2.

Tram deb, 500 à 81 1-4.

Quebec, 30 à 12.

Toronto, 27 à 111.

Scotia, 30 à 56; 20 à 55.

COMMANDES INEXECUTEES

Au 21 mars les commandes exécutées du United States Steel Corporation s'élevaient à 4,255,749 tonnes, soit une diminution de 89,622 tonnes, comparativement à celles de février. Ce chiffre constitue un sensible relèvement des affaires, comparés à ceux des mois précédents.

Les honorables MM. Pugsley et Oliver, se font les défenseurs du Sénat et qualifient de calomnie l'accusation de partisannerie politique. M. Pugsley ajoute que les libéraux sont prêts à faire des élections et le sujet est ensuite abandonné après qu'à la demande du Premier ministre une résolution a été adoptée, demandant au gouverneur général de faire parvenir aux autorités impériales le projet d'augmenter le nombre des sénateurs de l'Ouest, après les élections générales.

CHANGEMENTS DANS LA LA MILICE

Le général Sam. Hughes annonce les changements suivants dans la Milice: Le lieutenant S. Tremblay, est transféré du 92e Dorchester au 6e Lévis et Québec; le capitaine A. Thiboutot, se retire du 9e Voltigeurs de Québec; Gaston Henri Hughes, devient lieutenant dans le 85e régiment; le capitaine J. E. Ouellet est promu major du 89e de Témiscouata; les nouveaux lieutenants dans le corps médical sont H. Ernest Paul, J. E. Lanoie, Arthur Robichon, Eugène Latreille, Aug. Saint-Jean, C. L. Couture, J. A. Viger, C. A. Dumontier, J. L. H. Pagé, Gabriel Lefebvre, J. R. Leblanc.

LA MATINEE A WALL STREET

New-York, 12 — Les affaires pendant la première heure portèrent sur plus de 300,000 actions. C'est un record qui n'a été dépassé que samedi alors qu'il se trouva preneurs pour plus d'un demi million d'actions pendant la première heure de la séance.

Les cours s'engagèrent à la hausse, mais vers midi une réaction se produisit. Le Reading et quelques autres valeurs en vue tombèrent au-dessous de leur cours d'ouverture.

Les maisons de commission signalèrent plusieurs achats en dehors de la ville, mais leur importance toutefois n'était pas énorme. Le Steel a subi une pression à la suite de son défavorable état de situation de mars. Le Bethleem Steel par contre monta de 5 points.

Les obligations ont été fermes.

BOURSE DE NEW-YORK

Atch. Topeka & Santa Fe Rwy.	102⅞	102⅞
Am. Beet Sugar Co.	46⅝	46⅝
Am. Car & F. Co.	49	49
Am. Loc. Co.	33	31⅛
Anaconda M. Co.	34⅝	38⅛
Am. Sm. & R. Co.	69⅞	69—
Am. Tel. & Teleg. Co.	120⅜	119⅜
Bal. & Ohio Ry.	75½	75½
Brooklyn R. T. Co.	91⅞	91¼
Bethleham Steel C.	107½	109⅝
Amal. Copper Co.	68	68½
Can. Pac. Ry.	168	167⅝
Amer. Can. Co.	35⅞	35½
N. Y. C. & H. R. Ry.	80	80½
Col. F. & I. Co.	32½	30⅝
Ches. & Ohio Ry.	46⅝	46
Corn. Prod. R. Co.	13	12½
Chino Copper Co.	40½	41
Erie R. R.	27⅞	27⅝
Erie R.R. 1st pref'd.	44⅜	44
Lac. Gas Co. of St-L.	102	102
Great North. Ore Co.	36½	39½
Great North. Ry.	120	119½
Inter. Harvester Co.	101½	101½
Interb. Metrop. Ry.	16	16
Illinois Central Ry.		
Interb. Metro pref'd.	68	67⅜
Mis. Gen. & Tex. Ry.	13	13½
Cons. Gas Co.	122	122
Louis. & Nash. Ry.	120½	120⅜
Lehigh Valley Ry.	142⅛	141⅝
Miami Copper Co.	24½	24½
Mex. Pet. Co. of Del.	74½	72—
Mis. Pac. Ry.	14½	16½
N. Y. & N. Haven Ry.	61⅝	61⅝
National Lead Co.	64	63⅜
North. Pacific Ry.	108½	107⅝
Nev. Cons. Copper Co.	14⅜	14⅜
Chic. & North. Ry.	129⅝	129
Pennsylvania Ry.	109⅜	108⅞
Pittsburg Coal Co.	22¼	22⅝
People's G. L. & C. Co	119⅞	119⅞
Pressed Steel Car Co.	34½	34⅝
Chic. Rock Island Co.	35½	36⅛
Rep. Iron & Steel Co.	26⅞	
Ray Cons. Copper Co.	21¼	21⅛
Reading Co.	151⅛	150⅜
U. S. Rubber Co.	72	72⅜
Am. Sugar & Ref. Co.	108⅛	108⅞
Seaboard Air Line Co.	15⅞	15⅞
South. Pac. Ry.	91⅛	91⅜
Chic. Mil. & St. Ry.	92⅛	21⅝
Studebaker Corp.	86⅞	86
Tenn. Copper Co.	32⅞	32½
Union Pac. Ry.	129⅝	129⅝
U. S. Steel Corp.	55⅞	55⅝
U. S. Steel pref'd.	108⅝	108½
Utha Copper Co.	59	59⅛
Virg. Carol. Ch. Co.	26½	29⅛
Wabash Ry.	1½	1½
West. Maryland Ry.	26½	26⅞
Western Union Teleg.	66½	66
Westinghouse A.B. Co	77	76⅛

MARCHE DE CHICAGO

Chicago, 12—Les cours du grain se sont engagés à la hausse par suite de la hausse à Liverpool et de la difficulté d'expédier en Europe. Une maison d'exportation a effectué d'énormes achats de blé de juillet. Les affaires sur le blé de mai n'ont pas été importantes. Après une hausse de 7-8 en avance, les cours s'engagèrent à la hausse.

LE GRAIN

Chicago, 12.

Blé de mai 157¼; blé de juillet 134⅛; blé de septembre 110⅝.

Maïs de mai 73⅝; maïs de juillet 76¼.

Avoine de mai 58; avoine de juillet 54⅝.

Winnipeg, 12.

Blé de mai 153⅝; blé de juillet 130¼.

LE SUCRE

Extra granulé, le sac de 100 livres, $6.66.

Extra granulé, "gunies", $6.65.

Extra granulé "gunies" 4-25', $6.45.

Extra granulé, cartons de 5 lbs, 20-24, la caisse $6.90.

Beaver, le sac de 100 lbs $6.35.

Phoenix, le baril, $6.60.

Brillant, carré, $6.65.

No 3, jaune, le baril, $6.45:

No 2, jaune, le baril, $6.10.

No 1, jaune, le sac de 100 lbs, $6.35.

Sans marque, jaune "Acadie", baril $6.50.

Extra moulu, baril, $7.00.

Extra moulu, boîte de 50 lbs, $7.20.

Poudre, baril, $6.80.

Poudre, boîte de 25 lbs, $7.20.

Paris, morceaux, boîte de 100 lbs, $7.35.

Paris, morceaux, boîte de 25 lbs, $7.65.

Le carton, 40c.

Crystal diamant, boîte de 100 lbs, $7.35.

Crystal diamant, boîte de 50 lbs, $7.45.

Crystal diamant, boîte de 25 lbs, $7.65.

Crystal diamant, carton, 20 à la caisse, $9.60.

Crystal diamant, Dominos, 20 cartons à la caisse, $9.70.

CHEMINS DE FER

CANADIAN PACIFIC

EXPOSITION PANAMA—PACIFIQUE SAN FRANCISCO SAN DIEGO, LOS ANGELES

Taux réduits.

ITINERAIRES SUR DEMANDE

BUREAUX DES BILLETS: 129-141, ch. Jacques 141, Bell, Main 6905; Hôtel Windsor, Gares Place Viger et de la Rue Windsor

GRAND TRUNK RAILWAY SYSTEM

EXPOSITIONS DE CALIFORNIE

Choix des routes jusqu'au 30 novembre

Demandez la brochure illustrée

Bureaux en Ville: 122, rue St-Jacques, angle St-François-Xavier—Tél. Main 6905; Hotel Windsor " Uptown 1187; Gare Bonaventure " Main 8220

CANADIAN GOVERNMENT RAILWAYS

INTERCOLONIAL

PRINC

DUPUIS FRERES, Limitée — DUPUIS FRERES, Limitée — DUPUIS FRERES, Limitée — DUPUIS FRERES, Limitée — DUPUIS FRERES, Limitée

GRANDE VENTE de MEUBLES et FOURNITURES de MAISON

Couvrepieds Sacrifiés



COUVREPIEDS ALVEOLES BLANCS, avec frange autour, qualité très pesante. Valeur régulière de $2.95 pour..... **$1.85**

COUVREPIEDS BLANCS CROCHETES, fabrication canadienne, ourlés, prêts à servir. Valeur régulière de $2.25 pour..... **$1.59**

COUVREPIEDS ALVEOLES DE COULEUR, dimension pour lit double. frange autour, teintes solides. Valeur régulière de $1.50 pour.. **95c**

EXTRA SPECIAL

SEULEMENT 50 COUVREPIEDS ALHAMBRA, bleu et blanc, dimension 10–4, qualité pesante, teintes solides. Valeur régulière de $1.65 pour..... **$1.05**

dimension 12–4, qualité pesante. Valeur régulière de $4.50 pour..... **$2.89**

MENUS ARTICLES

EPINGLES DE SURETE DUPLE, 2 doz. par carte. Rég. 5c. Spécial, 2 pour..... **5c**

LAINE A REPRISER, en écheveaux. Régulier 5c. Spécial, 3 pour..... **10c**

AIGUILLES "Sharp" toutes grosseurs. Régulier 5c le papier. Spécial..... **2c**

LACETS DE SOULIERS, en soie, noir ou tan, 1½ pouce de largeur. Valeur de 25c la paire. Spécial, 3 paires pour..... **25c**

LACETS DE BOTTINES, 36 et 45 pouces. Rég. 10c la doz. Spécial..... **5c**

EPINGLES, 500 par papier. Rég. 5c. Spécial, 3 pour..... **10c**

GALON, toutes largeur. Régulier 1c la pièce. Spécial, 12 pour..... **10c**

SOIE A COUDRE, 50 verges, toutes nuances. Régulier 3 cts. Spécial..... **2c**

Rayon de la Mode



CHAPEAUX GARNIS, en paille Tagal et fantaisie, forme canotier, turban, tricorne, etc., joliment garnis de fantaisies, fleurs et ruban. Valeurs de $3.50. pour..... **$1.98**

CHAPEAUX NON GARNIS, paille Tagal et Chip, toutes les formes en vogue. Valeurs régulières de $1.50 à $2.00, pour..... **79c**

JOLIES AILES ET FANTAISIES D'AUTRUCHES, genre nouveau, en rose, sable, bleu, brun, noir. Valeurs régulières de $1.25 pour..... **75c**

Vente Merveilleuse de Carpettes et Draperies

Un des plus grands manufacturiers de tapis, anxieux d'écouler son stock pour faire place à la nouvelle marchandise, nous a fait une offre si attrayante que nous avons décidé d'acheter ces 257 carpettes. Comme vous le savez les manufacturiers doivent fabriquer leurs tapis un an d'avance. Nous considérons cette transaction la plus grande et la plus avantageuse jamais faite dans l'histoire du commerce à Montréal, à cause de la bonne valeur des marchandises.

CES TAPIS SONT TOUT-A-FAIT NOUVEAUX ET DE QUALITE PARFAITE.

C'EST LE PLUS BEAU CHOIX DE DESSINS ET COULEURS.

Les propriétaires de maisons de pension, d'hôtels, les maîtresses de pension, etc., seront certains d'être intéressés. La dépense du voyage, même si vous demeurez loin, sera bien des fois recouverte par les économies que vous ferez.

VENEZ DE BONNE HEURE DEMAIN POUR LE PREMIER CHOIX.

CARPETTES EN VELOURS WILTON, trois dessins différents, à prix réduits.
Dimension 3 x 3 vgs. Rég. $20.00 pour. $13.49
Dimension 3 x 3½ vgs. Rég. $22.50 pour. $15.49
Dimension 3 x 4 vgs. Rég. $25.00 pour. $17.49

CARPETTES EN TAPISSERIE, grand choix de dessins et couleurs.
Dimension 4.6 x 6.6. Valeur de $5.00 pour $3.50
Dimension 2¼ x 3 Valeur de $8.50 pour 7.25
Dimension 2½ x 3 Valeur de $9.50 pour 8.25
Dimension 3 x 3 Valeur de 10.50 pour 9.50
Dimension 3 x 3½ Valeur de 12.00 pour 11.00
Dimension 3 x 4 Valeur de 14.00 pour 13.00
Dimension 3½ x 4½ Valeur de 18.00 pour 15.00

PRELART CANADIEN, 2 verges de largeur, dessins à carreaux ou fleurs. Valeur de 30c pour..... **25c**

PRELART ANGLAIS, très épais Valeur de 35c pour..... **29c**

PRELART CANADIEN, fini de trois couches de vernis, l'envers verni. Valeur de 45c pour..... **39c**

LINOLEUM EN LIEGE, 2 verges de largeur. Valeur de 55c pour..... **49c**

PRELART ANGLAIS, et linoleum en liège, 3 et 4 verges de largeur. Valeur de 75c pour..... **59c**

SCRIM A RIDEAUX, en couleur, avec bordure, 36 pouces de largeur. Valeur de 20c pour..... **15c**

MARQUISETTE FLEURIE, en couleur pour rideaux ou draperies, 36 pouces de largeur. Valeur de 15c pour..... **10c**

BAGUETTES EN BOIS, pour portes, largeur 4 pieds..... **15c**



CARPETTES DE PORTES EN VELOURS WILTON.
Dimension 12 x 32 pcs. Valeur de 60c p. 39c
Dimension 16 x 32 pcs. Valeur de 75c p. 59c
Dimension 22 x 54 pcs. Valeur de $1.50 p. 99c

COUPONS TAPIS TAPISSERIE EN BRUXELLES, 27 x 54 pouces. Prix le coupon pour..... **75c**

COUPONS TAPIS VELOURS WILTON, 27 x 54 pouces. Prix le coupon pour..... **$1.49**

GRANDS RIDEAUX TULLE NOTTINGHAM BLANC.
54 pcs. x 3½ vgs Valeur de $1.60 pour... $1.35
60 pcs. x 3¼ vgs. Valeur de $1.75 pour... $1.39
54 pcs x 3¼ vgs. Valeur de $2.00 pour... $1.49
54 pcs. x 3½ vgs. Valeur de $2.50 pour... $1.69

CRETONNE DE COULEUR, pour rideaux ou couvertures de meubles, largeur de 30 pouces. Valeur de 15c la verge pour..... **10c**

MARQUISETTE BLANCHE OU CREME, pour rideaux, bord ajouré, 36 pouces de largeur. Valeur de 20c la verge pour..... **15c**

POINT A RIDEAUX BRODE, pour fenêtres. 27 pouces de largeur.
Valeur de 30c pour... 15c
Valeur de 40c pour... 19c
Valeur de 50c pour... 29c

BAGUETTES EN CUIVRE EXTERIEURES, pour rideaux, à chacune. **10c, 15c, 20c et 25c**

EXTRA SPECIAL

75 PAIRES DE RIDEAUX EN POINT BRUXELLES, blanc, brodé et appliqué, 45 pouces x 3 verges. Valeurs de $5.00 à $7.00 la paire pour **$2.99**

MANNEQUINS à Prix Réduits

FORME No. 1 Valeur de $6.00.



Cette forme est ajustable. Son avantage le plus important consiste dans ses lignes et dans ses proportions parfaites; s'ouvrant en quatre parties, elle est des plus durables et faite de très bon matériel. Montée sur pied à extension et pouvant être élevée ou baissée, selon la longueur de jupe désirée. Grandeurs de 32 à 42 pour No. 1, et 34 à 44 pour No. 2. Spécial,

$3.97

Comme la vignette..... $7.45

LIBRAIRIE

Appui-livres, fini chêne, art mission, très solide. Valeur rég. de 25c. Spécial..... **10c**

Appui-livres, fini quart de hêne, avec motif en plastique. Val. rég. de 35c. Spécial. **19c**

Graphic, Smith', Mnusey, Popula Mechanic, Khaki, McClure', chacune..... **15c**

Dernières publications américaines pour avril.

Life, Judge, Puck, Literary Digest, chacune..... **10c**

Aussi toutes les dernières publications françaises et canadienne.

Drapeaux en soie pour décoration. Cinq drapeaux de différents genres. "Sacré-Coeur", "Tricolore", "Union Jack", "Dominion" et le drapeau papal. En 4 grandeurs différentes.

2¾ x 2 pouces..... 2 pour..... **5c**

7 x 5 pouces..... pour..... **5c**

8 x 11 pouce..... pour..... **10c**

11 x 17 pouces..... pour..... **25c**

CHOIX DE ROBES MAGNIFIQUES A PRIX D'OCCASION



ROBES EN SOIE MESSALINE, deux styles attrayants, corsage garni de dentelle et nervures, jupe circulaire. Aussi robes en popeline de soie, genre boléro, garnies de brederie à la main. Jupe large. En noir, marine, sable, Copenhague, tan, gris et bleu de Belgique. Grandeurs 16 à 44. Réguliers $10.00 à $13.50 pour..... **$7.49**

ROBES LAVABLES.

Jolies robes lavables pour demoiselles et femmes de petite taille. Choix complet d'échantillons. En guingan Anderson et imitation toile, uni ou dessins à rayures dernier genre. Nouvelle jupe circulaire. Grandeurs 13 à 20 ans. Réguliers $3.75 à $4.00, pour..... **$1.19**

ROBES EN SERGE.

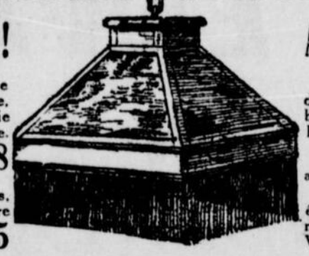
Robes en serge tout laine, genre tailleur uni, en noir et marine seulement, garnies de dentelle, jupe circulaire. Grandeurs 16 à 44. Réguliers $4.50 pour..... **$2.79**

Domes à Electricité de Salle a Manger

A PRIX RIDICULES !

Seulement 25 dômes pour salle à manger, 16 pouces, forme carrée, fini cuivre brossé, verre fantaisie en ambre ou vert, frange perlée. Valeur de $7.50..... pour..... **$6.48**

Seulement 10 dômes, 22 pouces, forme ronde, panneaux en verre frange perlée. Valeur de $12.50 pour..... **$8.95**



A PRIX RIDICULES !

Dômes pour salles à manger, dessins de fruits, en verre ambre ou vert, 20 pcs Prix..... **$13.98**

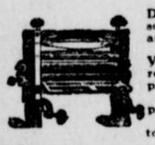
Tous ces dômes sont complets, avec lampes.

Choix splendide de garnitures électriques de toutes sortes. Voyez nos prix avant d'acheter ailleurs. Vous épargnerez de l'argent.

Grande Vente du Printemps d'Articles Emaillés, Glacières, Peintures, Etc.

TOUT CE QU'IL FAUT POUR LA MAISON ET LA CUISINE A NOS ECONOMIES DE PRIX ORDINAIRES.

BAT-TAPIS, en fil métallique, manche perfectionné pour protéger la main. Rég. 15c, pour..... **12½c**



ESSOREUSES "SPECIAL DE DUPUIS", rouleaux de caoutchouc solides, garanties pour un an. Val. de $4.50 pour..... **$3.75**

BOUILLOIRES EN TOLE GALVANISEE, fortes et durables, ne rouillant pas. Régulier $1.25 pour..... **98c**

PLANCHES A LAVER, pour..... **19c**

SAS POUR LA CENDRE, tout en métal..... **19c**

Fourneaux en tolei, pour poêles à l'huile ou à gaz. Prix **$1.50, $1.75, $2.25 ET $2.75**

Tuyaux métalliques pour le gaz, le pied..... **9c**

Peintures prêtes à poser, vernis Japalac, couleurs à eau, brosses, etc., à prix modérés.



CASSEROLES à BEC, à partir de..... **10c**

BROSSES POUR ESCALIERS. Régulier 25c, pour..... **19c**

SAS POUR LA CENDRE, tôle galvanisée, ne faisant pas de poussière. Prix..... **$2.98**

PREPARATION RE-NU-ALL pour polir les meubles. Rég. 25c et 50c pour **19c ET 39c**

LINGES A EPOUSSETER, chimiquement traités. Régulier 25c, pour..... **19c**

ESCABEAUX, avec support pour seau. Quatre marches. Régulier 75 cents pour..... **59c**

Cinq marches. Régulier 90 cents pour..... **79c**

Six marches. Régulier $1.15 pour..... **98c**

Sept marches. Régulier $1.50..... **$1.25**

GRANDES VALEURS EN ARTICLES EMAILLES.

PLATS pour laver la vaisselle. **29c, 39c ET 49c**

BOUILLOIRES à eau. No. 8. Prix..... **49c**

MARMITES, avec couvercle, 4, 6 et 8 pts., mesure à vin. Prix **29c, 39c ET 49c**

THEIERES ET CAFETIERES. Valeurs jusqu'à 75c, pour..... **39c**





BAINS-MARIE, 2 et 3 pintes mesure à vin. Prix **39c ET 49c**

SEAUX DE CHAMBRE EMAILLES, en bleu et blanc, deux grandeurs. Régulier $1.25, pour..... **69c**

EPOUSSETTES en PLUMES **10-15-39-59 et 69c**

Les Glacières Dupuis sont de haute qualité et à bas prix

3 valeurs merveilleuses pour les acheteurs de mardi.



Notre "leader" est une glacière en bois dur, fini chêne doré, intérieur en tôle galvanisée, construite sur des principes scientifiques de ventilation. Garantie pour donner satisfaction absolue. Sur un simple dépôt, nous vous en réserverons une jusqu'à ce que vous en ayez besoin. Prix..... **$6.75, $7.75 ET $9.75**

D'autres grandeurs et styles jusqu'à..... $35.00

OFFRES SPECIALES du MATIN

8.30 A 9.30 A.M.

SERVIETTES POUR LA VERRERIE ourlées prêtes à servir, texture serrée. Valeur de 15c chacune, pour..... **10½c**

La douzaine..... $1.25

TOILE UNION HUCKABACK, qualité forte, texture serrée. Valeur de 25c la verge, pour..... **15c**

TOUFFES DE ROSES, en rouge, blanc, rose, avec feuillage, pour garnitures de chapeaux. Valeur de 39c, pour..... **10c**

BROSSES A DENTS. Valeur rég. jusqu'à 25c. Spécial..... **5c**

EAU DE FLORIDE MURRAY ET LANMAN, grosse bouteille. Valeur régulière de 50c. Spécial..... **37c**

Pas plus que 2 bout. au même client.

SPAGHETTI, coquilles ou alphabet. Rég. 10c le paquet, pour..... **6c**

Raisin Muscatel. Rég. 12½c. 3 lbs. pour..... **25c**

LAINE GLACEE, en blanc ou noir, bou es 1 once. Régulier 15c, pour..... **12½c**

GANTS DE FIL DE LIL LE ET COTON, pour dames toutes couleurs et pointures. Régulier 25c a paire, pour..... **15c**

BAS CACHEMIRE TOUT LAINE, tan, unis, à côtes fines et larges. Pointures 8½ à 10. Régulier 50c la paire, pour..... **29c**

SOIE PAILLETTE NOIRE TOUT SOIE, 32 pouces, qualité forte et souple, plus beau noir. Régulier $1.35 la verge, pour..... **67c**

ETOFFE A ROBE NOIRE "ROXANA", 40 pouces, tissu tout laine et de toute beauté. Régulier 75c la vg., pour..... **59c**

CACHE-CORSETS, belle batiste, garnis de dentelle et broderie passe-ruban avec ruban passé. Régulier 30c, pour..... **19c**

JUPONS POUR DAMES, satiné noir ou couleur, garnis d'un volant circulaire. Rég. 75c pour.... **39c**

Pas de commandes par poste, téléphone ou C.O.D.

EPICERIE DUPUIS

FARINE REGAL, SAC DE 14 LBS. REG. 70c POUR **59c**

PECHES DE CALIFORNIE, BOITE REG. 25c POUR **17c**

Thé Salada vert, lb..... **39c**

Noix Avelines, lb..... **16c**

Noix Grenobles, lb..... **19c**

NOIX BRAZIL, LB..... **13c**

Poivre blanc lb..... **32c**

Café Moka et Java, lb..... **39c**

Café Santos lb..... **34c**

Café en boites, l..... **29c**

Alphabets, coquilles ou spaghetti, 3 paquets..... **25c**

CONFITURES GLASSCO PURES, BOITE DE 2 LBS POUR.. **25c**

Paris Pâté.. 3 boites..... **28c**

Quaker Oats, le paquet. **10c et 26c**

Grape uts, 2 paquets..... **29c**

Puffed Rice, 2 paquets..... **29c**

SOUPES CLARK La Boite 10c, 6 Boites pour **55c**

Beurre de pistache Clark, le verre pour **10c, 15c, 20c**

Catsup Clark, la bouteille pour **15c, 20c, 25c**

CACAO FLEUR DE LYS, BTE ½ LB POUR. **18c**

Pommes, bt gallon..... **22c**

Fèves blanches, 4 lbs. **27c**

SARDINES DOMESTIQUES 6 BOITES... **25c**

MARCHE DUPUIS

DE 8.30 A 10.30 HRS. A.M.

Bacon "Spécial de Dupuis"... la lb..... **22c**

Lard salé la lb..... **15c**

2 quarts de patates..... pour..... **23c**

Meilleur beurre de crèmerie..... **37c**

Meilleur beurre de ferme..... **33c**

Oeufs strictement frais.. **26c**

Graisse pure, en morceaux, 1 lb pour..... **17c**

Graisse composée, en morceaux, 1 lb pour..... **14c**

Têtes et pattes de cochon salées, la lb pour..... **6c**

Essayez le nouveau jambon "Spécial de Dupuis, la lb. pour..... **14c**

Jambon cuit. Régulier 35c la lb pour..... **33c**

Fromage à la crème Ingersoll.. pour..... **28c**

Saucisse.. marque Rose.. **19c**

Saucisse spéciale..... **12½c**

Boeuf salé.. cuit, lb..... **27c**

Pâté de foie gras..... **30c**

Pâtés de porc frais, chacun, 5c.. 6 pour..... **25c**

Voyez notre assortiment complet de légumes et poissons reçus tous les jours.

Dupuis Frères

LIMITEE

LE MAGASIN DU PEUPLE

J. N. Dupuis, Président. H. W. Beauclerk, Vice-Président, A. J. Dugal, Directeur-Gérant.

Epargnez de l'Argent en achetant—Les prix sont les plus bas, et, sur un léger dépot, nous garderons vos Meubles jusqu'à demande.



Table à rallonge, fini doré. Valant $8.00. pour..... **$5.98**

Comme la vignette, valant $9.50..... pour..... **$4.98**



$6.95 VALEUR EXTRAORDINAIRE

Joli lit émaillé, avec traverse en cuivre à la tête. Valant $10.00 pour..... **$6.95**

Lit à enroulements fantaisie, garnitures de cuivre. Valeur de $15. Une vraie occasion à **$9.95**

Lit à enroulements fantaisie, garnitures de cuivre. Valeur de $15.00. Une vraie occasion à **$5.95**

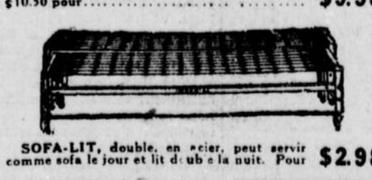
Lit émaillé blanc, grosse barre de cuivre au sommet. Valeur de $10.00. Spécial..... **$5.98**

Lit en cuivre, poteaux carrés de 2 pouces, ou tubulaires, garanti à l'épreuve de l'eau, sept petits barreaux au cente. Grande valeur à $50.00 pour **$32.45**

Joli lit émaillé, pied recourbé, avec traverse en cuivre à la tête. Valeur de $10.00 pour..... **$6.95**



Sofa-lit, se convertit en lit double. Valant $10.50 pour..... **$9.98**



SOFA-LIT, double, en acier, peut servir comme sofa le jour et lit double la nuit. Pour **$2.98**



BUREAUX ET CHIFFONNIERS

Bureaux et chiffonniers en quart de chêne solide, rég. $30.00 pour..... **$24.95**



CE GO-CART *Rég. $7 pour...* **$4.98**

Ce magnifique Go-Cart fait en acier, se replie d'un seul mouvement. La capote et le rembourrement sont du meilleur cuirde NewYork prix

4.98

Lit émaillé blanc, baguettes en cuivre, au centre, garnitures de fantaisie. Valeur régulière de $10 pour..... **$5.98**

Fameux matelas en feutre de Dupuis. Valant $13.00 pour..... **$8.99**

BUREAU

En bouleau naturel, devant bombé. Valant $28.00 pour..... **$19.00**

UNE BELLE OCCASION



Ce lit avec boules et barreaux en cuivre. Valeur de $7.00 pour..... **$4.95**

Sofa rembourré en velours, construction solide pour le prix. Valeur jusqu'à $6.50 pour... **$4.49**

Sofa, se convertissant en lit double pour la nuit, couverture en denim. Val. de $10.50 pour **$5.98**

DUPUIS FRERES, Limitée — DUPUIS FRERES, Limitée — DUPUIS FRERES, Limitée — DUPUIS FRERES, Limitée — DUPUIS FRERES, Limitée

FEUILLETON DE LA "PATRIE"

"Les Deux Marquises"

Par Roger Dombre et Carolus D'Harrans.

Reproduction et adaptation autorisées par la Société des Gens de Lettres.

67 (Suite)

Pour se donner du courage, Sidonie se tenait ce raisonnement: "Je ne vois ici ni gendarmes, ni gens de la police ou de la justice, mais quatre hommes qui cherchent à m'effrayer pour me tirer les vers du nez. Ils soupçonnent quelque chose, mais ils ne sont sûrs de rien... Tâchons donc de manoeuvrer adroitement et de nous tirer de là...Tant qu'ils ne pourront faire que des suppositions, je leur échapperai; il faudra bien qu'ils me relâchent et, sitôt hors de leurs griffes, je me promets bien de filer loin de ce maudit château... J'irai me faire soigner vite à Paris; ce n'est pas pour rien qu'à présent on a l'Institut Pasteur; et puis je mangerai de l'ail: dans mon pays, on affirme que l'ail est souverain contre la rage..."

—Je ne m'arrêterai pas, commença l'amiral, sur le vilain rôle que vous jouiez sous le toit des Danglezières, rue de l'Abbaye.

—Quel vilain rôle ?... Je servais mes maîtres avec dévouement et je ne recevais mes gages que tous les trente-six du mois !

—C'est le prix Monthyon qu'elle mérite, quoi ! lança l'accent railleur de Carmagnan.

—De quoi se mêle-t-il, ce requinlà ? riposta Sidonie.

—Oh ! pas bescin de m'bombarder comme ça avec vas gros yeux, la vieille !... Ça n'prend pas sur moi c'est cuirassé !

—Silence, matelot ! ordonna M. de Villemeyronne, que les réflexions pittoresques de son fidèle serviteur faisaient néanmoins sourire... Vous exerciez, reprit-il en s'adressant à Sidonie, une funeste influence sur Mlle Danglezières.

—Peut-on dire !... Une enfant que j'avais nourrie de mon lait... Elle m'aimait comme une mère, ça n'a rien d'étonnant. Pauvre cher ange, si elle était là, comme elle saurait me défendre contre vos injustices ! Mais il faudrait, pour cela, qu'elle sorte de sa tombe ?... ajouta l'ancienne nourrice d'une voix qu'elle essayait de rendre larmoyante et dont le ton mélodramatique fit hausser les épaules aux quatre hommes.

—Laissons-la où elle est... pour le moment... interrompit l'amiral d'un ton brusque. Je ne veux m'occuper pour l'instant que de l'empire que vous aviez pris sur elle et qui vous permettait d'encourager ses défauts. Elle était jalouse de sa cousine, cette jeune fille si noble et si généreuse à laquelle vos maîtres devaient tout. Mais passons: ce ne sont pas ces griefs-là qui pourraient suffire à vous envoyer à l'échafaud.

L'échafaud !... Ce mot fit blêmir Sidonie.

—Cette jalousie de votre jeune maîtresse, vous l'excitiez donc, et lorsque Mlle de Tréfaurel m'épousa...—ici, la parole de M. de Villemeyronne s'étrangla — lorsqu'elle devint riche... bonne pour tous, pour vous comme pour les autres... ce furent vos conseils qui provoquèrent l'antipathie de Mlle Danglezières pour sa parente.

Tout ce qui s'est passé à cette époque, je l'ai su par les lettres de la marquise. J'ai su que d'abord hostile, Mlle Danglezière consentit tout à coup à se rendre à l'invitation de Mme de Villemeyronne l'appelant dans ce château pour quelques semaines. Vous vîntes avec elle parce qu'elle ne pouvait se séparer de vous; mais ce fut sa perte. A peine eûtes-vous le spectacle des richesses dont la marquise était souveraine, que vos instincts envieux se réveillèrent... non pour vous, certes! mais pour votre fille d'adoption. Et, immédiatement, vous conçutes le crime.

—Le... crime?... bégaya Sidonie, qui sentait son assurance l'abandonner tout à fait.

—Oui, continua l'amiral... Il fallait que votre préférée fut reine à la place de sa parente. Elles se ressemblent... Il vous vint à l'idée que la marquise disparaissant, sa cousine pouvait aisément prendre sa place. Les légères dissemblances physiques existant entre elles n'étaient pas un obstacle, il était commode de les corriger. Du moins, vous en étiez convaincue. Comment le hasard vous favorisa-t-il? Car ce ne fut pas involontairement, je le présume, que la marquise alla, un soir, se promener seule du côté de l'étang.

—C'était, paraît-il, son habitude de chaque jour, dit Sidonie avec volubilité.

Mais, aussitôt, elle reconnut son imprudence; en voulant témoigner qu'elle n'était pour rien dans cette promenade solitaire de Mme de Villemeyronne, elle avouait que cette dernière s'était, en effet, bien dirigée ce soir-là du côté de l'étang.

Elle essaya de réparer son étourderie:

—Mais il n'y a aucun rapport entre ce que vous dites et le malheureux accident arrivé à ma pauvre Marielle.

—Il y en a, au contraire, un très grand, repartit le marquis. Car ce ne fut pas Mlle Danglezières qui fut victime de cet... accident... Ce fut la marquise de Villemeyronne.

L'ancienne nourrice s'efforça de rire, mais son rire sonna faux.

—La marquise! Heureusement pour elle, elle se porte à merveille.

—Je vous interdis d'appeler "la marquise" cette intrigante, cette fille avide et perfide, qui a usurpé un nom et un titre à la faveur d'un malheureux accident, comme vous dites.

—Oh! alors, riposta insolemment Sidonie, si c'est de cette façon-là que vous traitez votre femme, monsieur le marquis.

—Elle n'est pas ma femme, mais une gueuse éhontée, qui paiera cher son odieuse comédie?

—Une gueuse !... une gueuse !... ça va bien !... dit encore la nourrice, qui luttait contre une violente envie d'injurier l'amiral... Il osait traiter de "gueuse" sa Marielle, sa divine !...

Mais elle eut la force de se maîtriser.

—Quant à vous, continua l'amiral d'un ton ferme, je vous accuse formellement d'avoir assassiné la vraie marquise de Villemeyronne.

—Assassiné !... Assassiné !... répéta Sidonie d'une voix qu'elle voulait rendre indignée, mais qui tremblait de peur. Qu'est-ce encore que ces histoires-là ! Je suis une honnête femme, entendez-vous ?... C'est abominable ce que vous faites-là : martyriser et terroriser une pauvre femme qui n'a jamais fait de mal à une créature du bon Dieu!

—Hé ! la vieille ! interrompit l'intempérant Carmagnan, n'en parlez donc pas, de c'bon Dieu, à qui vous n'croyez point !

—Vous êtes en outre accusée, reprit l'amiral, d'une double tentative d'empoisonnement.

La stupeur de la misérable, pour le coup fut telle, qu'elle resta muette, se bornant à regarder le marquis de ses yeux agrandis par la surprise et l'épouvante.

Elle se voyait démasquée et se sentait perdue.

Encore une fois cependant, elle se ressaisit et, modifiant l'expression de son visage, feignit un silence dédaigneux.

—En ce qui me concerne, poursuivit M. de Villemeyronne, vos desseins criminels ont échoué et devaient échouer : la dose d'arsenic que vous versiez dans mes grogs était insuffisante et il paraît même que c'était tout à mon avantage. Ma santé n'en est aujourd'hui que meilleure.

—Il est de fait, répondit Sidonie, payant d'audace, que monsieur le marquis a une mine superbe. Quant à venir dire qu'il doit cela à l'arsenic que j'aurais versé dans des grogs, c'est tellement absurde que je prendrais le parti d'en rire... si j'étais en humeur de rire dans la position où me voilà.

—Vous pouvez nier, répliqua l'amiral. Les témoignages de vos méfaits sont suffisants et finiront bien par vous confondre.

Niez donc aussi, misérable femme, que le poison dont fut victime Mlle de Villemeyronne venait de votre main.

Sidonie eut un léger mouvement de joie. Ces derniers mots du marquis prenaient pour elle une signification agréable à sa haine contre la jeune fille. Le frémissement de colère et le ton de menace qu'elle avait sentis dans la voix de l'amiral à ce moment semblaient lui indiquer que Mlle de Villemeyronne avait été "victime" jusqu'au bout... c'est-à-dire qu'elle avait succombé au poison.

Et la méchante femme se disait, avec l'ivresse du succès: "Au moins, si je suis vaincue, j'aurai tout de même ma part!"

Mais son triomphe fut court. Comme elle répondait, pour persister dans son système de dénégations:

—Je ne sais ce que vous voulez dire... Je ne suis pour rien dans toutes ces affaires-là. Pour pouvoir affirmer de pareilles choses, il faudrait m'avoir vue et je défie qui ce soit.

—Je relève le défi, jeta immédiatement une voix jeune et résolue, celle de Maurice, que l'insolent aplomb de la mégère faisait bouillonner depuis quelques instants. Je vous ai vue, moi, cachée dans le petit bois, vous emparer de la gourde de Mlle de Villemeyronne et la replacer où vous l'aviez prise. Hélas! je n'ai pu arriver assez vite pour empêcher Mlle Valentine de vider une partie du flacon empoisonné; mais elle n'en avait heureusement absorbé que quelques gorgées, qu'il a été facile de lui faire rejeter.. et là encore, misérable, votre oeuvre criminelle a échoué.

Quoique accablée par ce témoignage, Sidonie niait encore effrontément.

Carmagnan intervint à son tour:

—Mon amiral, je demande la parole.

—Parle, matelot.

(A SUIVRE)

Les enfants pleurent pour avoir le CASTORIA DE FLETCHER

Un Pain avec une Meilleure Saveur



Trade Mark Reged.

Vous mangerez avec un pluisir et un contentement que vous n'avez jamais connus ce pain sain et satisfaisant à la saveur de crême.

Pain Crouté à la Crême de Harrison

Demandez-le à votre épicier ou téléphonez à Mount 386-392.