

## UNE BRÈCHE DANS LE SECRET DES DOSSIERS D'ADOPTION? La cour permet à Pauline Guilbault de continuer à rechercher son fils

« Je ne le crois pas encore. Je vois enfin poindre un lueur au bout de mon tunnel ».

Des hier midi, Pauline Guilbault, qui avait entamé son huitième jour de grève de la faim, exultait et arrosait la bonne nouvelle au jus d'orange. Le juge Pierre Dorion du Tribunal de la jeunesse a fait droit, en effet, à sa requête de permettre au directeur de la protection de la jeunesse du Centre des services sociaux du Montréal-métropolitain d'informer son fils naturel aujourd'hui âgé de 24 ans et les parents adoptifs de ce dernier de son désir de le connaître s'il y consent.

Depuis l'entrée en vigueur de la nouvelle loi de l'adoption en décembre 82, l'accueil d'une pareille requête marque un précédent. Mais il faut attendre le jugement écrit qui, d'ici quelques jours, dé-

taillera les motifs et conditions pour savoir si cette décision entrebâille une porte pour d'autres parents biologiques à la recherche de leur enfant autrefois confié à l'adoption et vice-versa, a affirmé à LA PRESSE Me Alain Beausoleil, procureur de Mme Guilbault.

Chez les amis qui l'ont hébergée durant son jeûne, le téléphone ne dérangait pas. Pour tout dire, la nouvelle s'est répandue comme une traînée de poudre et a débordé la scène montrealaise. « Une foule de gens concernés à travers le Québec, y compris les centres de services sociaux, sont sur le qui-vive. Il nous tarde de connaître le contenu du jugement écrit », de déclarer Mme Andrée Carrier, l'une des responsables du Mouvement Retrouvailles. Elle-même a porté sa cause devant la Cour d'appel après que le juge André Sirois du Tribunal de la jeunesse à Québec ait refusé, en

février 83, sa requête visant à mandater un praticien social du CSS de cette région afin d'informer sa mère biologique de ses démarches pour la retrouver.

Depuis plus d'un an, il faut que les deux parties — adulte adopté ou parent d'origine — s'adressent à un CSS pour faire lever la confidentialité d'un dossier d'adoption. Toutefois, le droit d'une seule partie d'obtenir de l'information sur le parent recherché est conditionnel au consentement préalable de celui-ci, sans qu'il y ait eu de sollicitation à son endroit. Ces règles mettent des bâtons dans les roues.

Avant d'entreprendre les recherches pour retracer le fils de

Mme Guilbault, adopté par un couple d'Américains partis par la suite au Venezuela, le personnel du CSSMM assigné au dossier doit aussi prendre connaissance des dispositions du jugement du juge Pierre Dorion. « La pire étape est franchie. Au moins quand il y a des recherches, il y a des chances de trouver. Tous les petits moyens artisanaux que j'avais employés depuis deux ans et demi avaient débouché sur rien. Malgré les difficultés qui ne manqueront pas, j'ai confiance. Et puis, j'aurai l'aide psychologique d'une travailleuse sociale pour me préparer à toute éventualité », dit la célibataire de 47 ans, euphorique à n'en pas toucher terre.

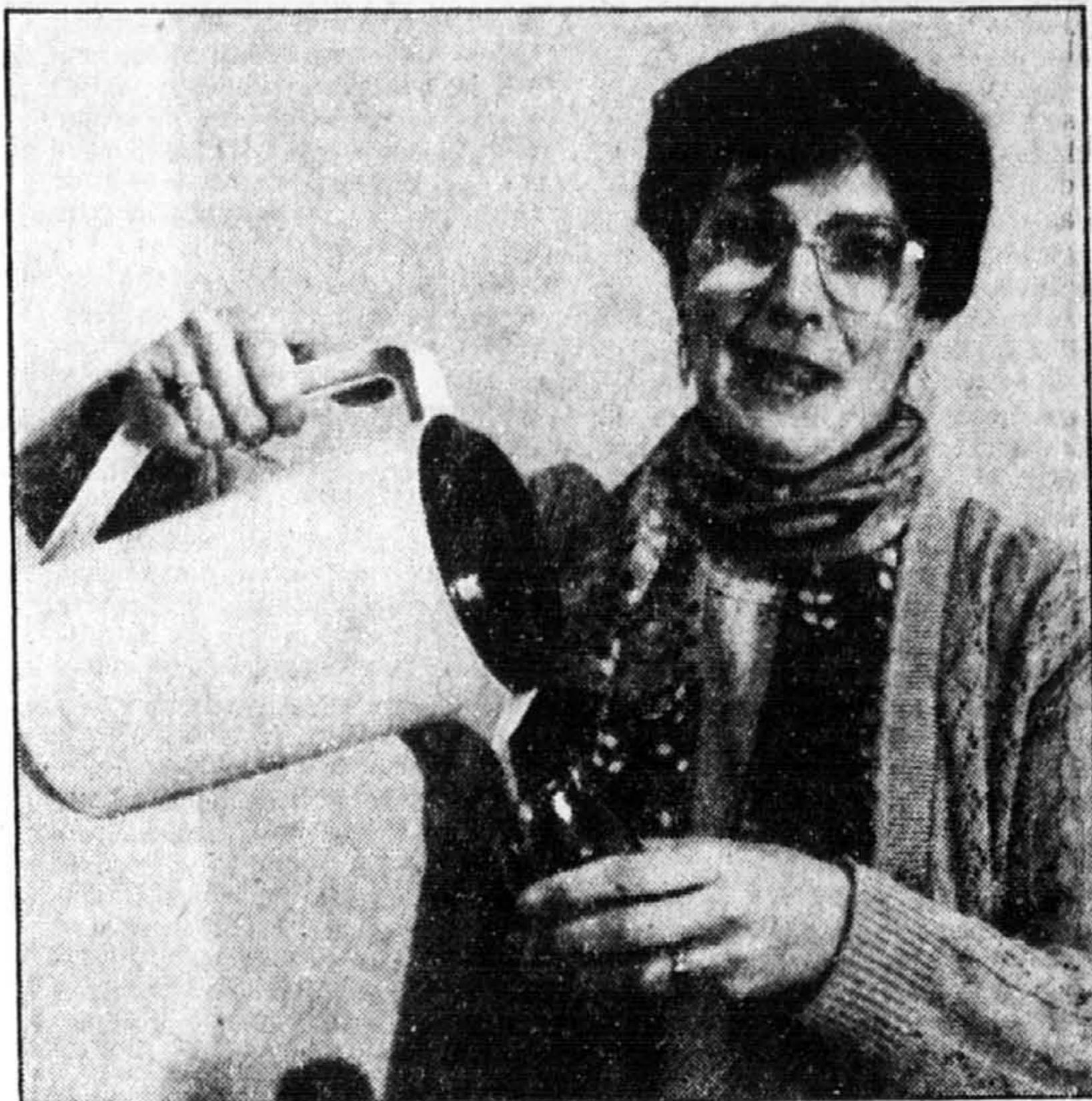

Le premier jus d'orange après le jeûne.

photo LA PRESSE

## Une Passion que le Théâtre Bel Espoir joue dans 28 églises

Il y a cinq ans, lorsqu'il est né, Le Théâtre Bel Espoir a joué son chemin de la croix, intitulé *Sur le chemin*, dans trois églises. Cette année, pendant la période du carême, les comédiens de cette troupe de théâtre auront interprété *La Passion* du poète français Henri Ghéon dans plus de 25 églises — plus précisément dans 28 églises paroissiales, chapelles et monastères.

### JULES BÉLIVEAU

C'est ainsi que la directrice du Théâtre Bel Espoir, Henriette Senez, mesure le chemin parcouru depuis que, avec une poignée de comédiens, elle a entrepris de proposer à des pasteurs de paroisse une forme à la fois nouvelle et ancienne de prière préparatoire à la fête de Pâques: le théâtre religieux.

Le Théâtre Bel Espoir proclame en effet qu'il veut amener les chrétiens d'aujourd'hui, et les publics les plus vastes possibles, à renouer avec l'ancienne tradition des jeux dramatiques présentés au moyen âge sur les parvis des églises. Et il souhaite qu'à cette occasion, le théâtre et la prière ne fassent qu'un tout.

Ghéon, signale Henriette Senez, réussit à réunir dans son texte le récit objectif et la prière; son récit est en soi le cri de la poésie. Le récit de la fin de la vie de Jésus, couronnement de sa mission, échec de sa vie humaine, révélation de sa divinité par sa résurrection.

Le comédien Denis Levasseur, comme ses collègues Constance Gagnon et Mario Rodrigue, se fé-

licite d'avoir accepté de se joindre au Théâtre Bel Espoir pour jouer *La Passion*. « Quelle bonne décision j'ai prise! dit-il. Jamais je n'aurais pensé vivre aussi intensément ces quelques semaines de carême. » Et il ajoute: « Les fidèles qui viennent nous voir ne sont pas seulement de simples spectateurs; on les sent tellement avec nous, derrière nous. L'événement à lui seul crée quelque chose de spécial, de vibrant, de passionnant. »

Commencée le 6 mars dernier, la tournée de spectacles du carême du Théâtre Bel Espoir se poursuivra jusqu'au 20 avril. À Montréal et dans les environs, *La Passion* sera présentée notamment dans les paroisses et autres endroits suivants: Saint-Louis-de-Gonzague (23 mars), Notre-Dame-du-Bois-Franc de Saint-Laurent (24 mars), cathédrale de Saint-Jérôme (27 mars), Christ-Roi de Joliette (30 mars), Sainte-Julie (31 mars), Notre-Dame-Auxiliatrice de Saint-Jean (1er avril), maison mère des Sœurs des Saints-Noms-de-Jésus-et-de-Marie (3 avril), Pont-Viau (6 avril), Côteau-du-Lac (7 avril), Pie-X de Valleyfield (8 avril), Saint-Viateur d'Outremont (9 avril), Notre-Dame-de-Grâce de Longueuil (10 avril), Saint-Maxime de Chomedey (13 avril), Saint-Eustache (14 avril), Sainte-Jeanne-de-Chantal de Pointe-Claire (15 avril), la Trappe d'Oka (15 avril), Saint-Bruno (18 avril), Sacré-Coeur-de-Jésus de Saint-Hyacinthe (17 avril), Saint-Eugène de Montréal (20 avril).

## À MONTRÉAL DU 16 AU 18 MARS Conférence sur les droits de la personne en Amérique latine

C'est en fin de semaine, à Montréal que se tiendra, pour la première fois, la conférence internationale sur l'Amérique latine.

Organisée sous l'égide de l'Association latino-américaine pour les droits humains (ALDHU), cette conférence veut, non seulement développer la coopération entre les hémisphères nord et sud, mais aussi mettre en place des mesures urgentes pour le respect effectif des droits de la personne. Droits qui sont continuellement violés dans cette région « chaude » du monde.

Traditionnellement, l'ALDHU tenait ses congrès d'orientation et ses conférences internationales en Amérique latine. Toutefois, l'an dernier, elle décidait de déborder de ses frontières géographiques habituelles pour sensibiliser l'opinion internationale à la situation des droits humains sur le continent latino-américain et dans les Caraïbes.

**Montréal, plaque-tournante**  
Selon M. Gilles Tardif, vice-président de la Fédération internationale des droits de l'homme, et mandataire de la Ligue des droits de l'homme, en choisissant Montréal l'organisme veut souli-

gner l'importance que peut jouer la métropole canadienne, plaque-tournante internationale, dans cette sensibilisation de l'opinion publique.

Cette conférence, qui se tiendra hors la présence du public les 16, 17 et 18 mars au Ritz-Carlton, sera parrainée par trois organismes canadiens: le Comité inter-églises sur les droits humains en Amérique latine, l'Organisation catholique canadienne pour le développement et la paix et la Ligue des droits et libertés.

### Quelque 150 participants

La conférence réunira quelque 150 personnalités du monde latino-américain qui vivent quotidiennement pour la plupart la situation dramatique de cette région où la démocratie est constamment battue en brèche. Trois éléments principaux seront retenus au cours de la conférence: les perspectives de solutions politiques au conflit en Amérique centrale, les alternatives de solutions démocratiques dans les pays du Cône sud et les possibilités de coopération et de coordination des actions entre les forces démocratiques de l'Amérique du Nord, l'Amérique du Sud et des Caraïbes.



# Reflets-mode

## EATON



**Eaton vous propose ses Reflets-mode:**  
une attrayante variété de vêtements qui reflètent les dernières tendances de la mode! Des pièces flatteuses, des achats avantageux qui rehausseront votre garde-robe!  
Venez vite chez Eaton voir ces tenues choisies pour vous!

### C'est le temps des sucres chez Eaton!

Venez déguster la cuvée de l'année, récoltée par le Maître Sucrier Provincial de 1983. M. et Mme Chagnon eux-mêmes vous feront goûter leurs produits.  
Eaton Centre-ville, Boutique du gourmet, niveau du métro.  
Les 15, 16, 17 mars.

ENEZ ou  
TÉLÉPHONEZ  
284-8484

Crédit accepté avec la carte Eaton  
La carte AMERICAN EXPRESS® est aussi  
acceptée pour les achats en personne  
seulement

**EATON**  
VOTRE GARANTIE DE QUALITÉ À JUSTES PRIX

## CONFÉRENCES

■ Dans le cadre des « Mardis-midis de Notre-Dame », l'hôpital Notre-Dame présente à l'intention de son personnel et du public, une conférence de M. David Roy, professeur en bio-éthique, sur le thème « **Considérations éthiques sur l'avortement** », le 13 mars, à 12 h 30, à l'auditorium Rousslot, au rez-de-chaussée du pavillon Lachapelle, 1 560 est, rue Sherbrooke. Entrée libre. Un casse-croûte est disponible sur place.

■ Le YWCA, 1 355 ouest, boulevard Dorchester, présente dans le cadre de ses « Lunchs du mardi midi » une conférence de Mme Andrea Nugeant, journaliste et chercheuse, intitulée « **Feminism and the Media** », le 13 mars, à 12 h 15. Entrée gratuite pour les membres; 1 \$ pour les autres. Halte-garde (2 \$ l'heure). Apporter son repas. Renseignements complémentaires: Francine Mayer, 866-9941, poste 43.

■ La Faculté de théologie de l'Université de Montréal présente dans le cadre d'une série sur « Le Pape, Pasteur suprême », une conférence de M. Jean-Louis D'Aragnon, professeur à la Faculté de théologie, intitulée « **L'incarnation de l'autorité dans le peuple de Dieu: les origines bibliques de la papauté** », le 13 mars, à 19 h 30, dans la salle E-0325 du 3 200, rue Jean-Brillant. Entrée: 2 \$. Renseignements complémentaires: 343-7024.

■ L'université McGill présente dans le cadre des conférences Alcan une causerie de M. Allan Colquhoun intitulée « **Thèmes de l'urbanisme moderne** », le 13 mars, à 18 h, dans l'amphithéâtre H. Noel Fieldhouse du pavillon Leacock.

■ Le mouvement Eckankar présente une conférence intitulée « **La musique, une nourriture pour l'âme** », le 13 mars, à 20 h, au 1 319 est, rue Sainte-Catherine. Entrée gratuite. (521-6518).

■ Le professeur Raphael Israël, historien spécialisé en histoire islamique et chinoise, donnera une conférence intitulée « **Proche-Orient: histoire d'une paix remise** », le 13 mars, à 20 h, au local C-2325 du pavillon Lionel-Groulx de l'Université de Montréal, 3 200, rue Jean-Brillant, sous les auspices du Centre Hillel. Renseignements complémentaires: 738-2655 ou 738-2280.

■ Le Réseau des femmes de carrière de Montréal présente une conférence de Mme Maude Barlow sur les **effets sociaux de la pornographie**, le 13 mars, à 17 h 30, au Club Mount Stephen, 1 440, rue Drummond. Renseignements complémentaires: Paule Pageau, 514-875-0595.

■ L'Association gnostique internationale de recherche anthropologique présente une conférence intitulée « **Yoga du rêve** », le 13 mars, à 19 h 30, au centre Lester B. Pearson, 367, boulevard des Prairies, quartier Laval-des-Rapides, à Laval, local 2-03 (688-3594). Entrée libre.

## RÉUNIONS

■ Une rencontre-échange sur le thème « **N'ayez pas peur...Et l'Apocalypse?** » en regard de la position de l'Église se tient le 13 mars, à 19 h, au centre Mat-Ecc, 8 650, rue Saint-Urbain (388-4801) et le 14 mars au centre Juv-Ecc, 4 488, rue Adam (254-1341). Invitation aux jeunes adultes de 18 à 25 ans. Entrée libre.

■ La prochaine séance du Conseil d'administration du CLSC Centre-Sud se tiendra le 13 mars. Les gens désireux de participer à la réunion pour discuter d'un des points de l'ordre du jour sont invités à en aviser le directeur général au plus tard le 6 mars. Le 27 mars, le directeur général rencontrera les gens du quartier désireux de se renseigner sur la vie et les besoins du quartier. Cette réunion se tiendra à 19 h 30, au 1 710, rue Amherst.

■ La Société d'horticulture et d'écologie des Basses-Laurentides reçoit M. Philippe Fol qui parlera de la planification et du choix des haies, le 13 mars, à 20 h, au sous-sol de la Caisse Populaire de Sainte-Thérèse, 137, rue Turgeon, à Sainte-Thérèse. Renseignements complémentaires: 621-7511 ou 430-1804.

■ L'Association Québec-France invite la population à voir un diaporama sur la **Normandie** présenté par M. Robert Prévost, le 13 mars, à 20 h, au chalet du parc Raymond, 1 000, rue Delormier, à Longueuil.

■ Une séance audio-visuelle sur le thème « **Croyez-vous aux extra-terrestes?** » est présentée le 13 mars, à 19 h 30, au cégep Maisonneuve, salle B-4420, 3 800 est, rue Sherbrooke (métro Pie IX). Entrée gratuite.

■ L'Association de la culture hydroponique du Québec tient sa réunion le 13 mars, à 19 h 30, à l'église Saint-James United, 1 435, rue City Councilors. M. Dick Harriman y parlera de la culture des violettes africaines. Entrée gratuite pour les membres; 2 \$ pour les autres. Renseignements complémentaires: 273-1550.

■ Le Comité Logement de Rosemont tient une séance d'information sur les **augmentations de loyer**, le 13 mars, à 13 h 30, à la Résidence Robert-Cliche, 3 730 est, rue Bellechasse, ainsi qu'à 19 h 30, au CLSC de Rosemont, 3 245 est, boulevard Saint-Joseph. Renseignements complémentaires: 727-6133.

■ Le CLSC du Richelieu organise une série de 10 rencontres sur le thème « **Vivre en couple** ». Renseignements complémentaires: Denis Blanchard, 658-7561 ou 460-4417.

■ L'Association des clubs de cricivertibistes du Québec annonce l'ouverture d'un « **Club des chiffres et des lettres** », au 255 est, rue Crémazie, tous les mardis, à 19 h 30. Renseignements complémentaires: 388-2666 ou 533-5977 (Jacques Forbes).

■ Le CLSC du Richelieu organise un « **Café-rencontre** », le 13 mars, à 13 h 30, à l'intention des personnes de tout âge désirant se renseigner sur divers sujets, participer à des discussions, partager leur vécu tout en prenant un café. Renseignements complémentaires ou inscriptions: Mme Lise Gauthier, 658-7561 ou 460-4417.

■ Le groupe « **Auto-psy** » (Autonomie psychiatriques) invite le public à la projection de son vidéo intitulé « **De la matrice à l'asile** », le 13 mars, à

19 h 30, aux Ateliers d'éducation populaire, 350, rue Boucher, local 38 (près de la station de métro Laurier). Renseignements complémentaires: 276-2290.

■ Le Centre d'information et de référence pour femmes, 3 585, rue Saint-Urbain, organise à l'intention des femmes une série de rencontres sur le thème général « **Femmes et sexualité** », le mardi, à 19 h 30. Le 13 mars, il y sera question de rencontres et de communication. Renseignements complémentaires: 842-4781.

■ Le Centre d'information et de référence pour femmes, 3 585, rue Saint-Urbain, organise à l'intention des femmes une série de rencontres sur le thème général « **L'argent** », le mardi, à 19 h 30. Le 13 mars, on traitera de la Bourse. Renseignements complémentaires: 842-4781.

■ L'Association des locataires de Villaray tient une séance d'information sur la **question des augmentations de loyer**, le 13 mars, à 13 h 30, au 326, rue Gounod. D'autres séances auront lieu tous les mardis des mois de février, mars et avril. Renseignements complémentaires: 270-6701.

■ Le Collectif d'apprentissage de l'autonomie de Montréal invite les gens qui se sentent **déprimés** et désirent rencontrer d'autres personnes à participer à ses danses disco organisées tous les mardis, à 20 h, dans le sous-sol de l'église située au 5 965, rue Christophe-Colomb. Entrée gratuite. Alcool interdit. Renseignements complémentaires: 524-4058.

■ Le mouvement Action-Chômage de Montréal invite les chômeurs et chômeuses à ses séances d'information sur la loi de l'assurance-chômage, en français, tous les lundis, mardis et jeudis, à 13 h 30, ainsi que le mardi à 19 h 30; en anglais, les mercredis, à 13 h 30. C'est au 1 015 est, rue Sainte-Catherine (métro Beaudry). Renseignements complémentaires: 845-4258.

■ Le Syndicat des sans-emploi de Montréal (CSN) tient une séance d'accueil le 13 mars, à 19 h, au 1 601, rue Delormier.

## ACTIVITÉS PHYSIQUES

■ La Ville de Saint-Laurent offre des **cours de natation** pour enfants, adolescents et adultes au cours de sa session de printemps. Inscriptions au Centre des loisirs, 1 870, rue Decelles, du 19 au 23 mars, de 9 h à 11 h 30 et de 13 h à 16 h 30.

■ Le YMCA de Pointe-Saint-Charles, 255, avenue Ash, offre un **programme d'activités physiques** et invite le public à utiliser son centre des musculation. Il organise également pour les enfants de six mois à 5 ans des activités susceptibles de développer leurs capacités créatives, émotionnelles, sociales et physiques. Renseignements complémentaires: 935-4711.

## DÉVELOPPEMENT PERSONNEL

■ Le Service de l'éducation des adultes de cégep de Rosemont offre un programme de formation **aux jeunes de 18 à 24 ans désirant lancer une entreprise autogérée**. Une réunion d'information se tient le 14 mars, à 13 h 30, au local E-448 du collège. Renseignements complémentaires: Gabrielle Théroux, 376-6310.

■ La Maison internationale de la Rive-Sud, 2 465, boulevard Lapinière, à Brossard, offre des **cours de français gratuits pour immigrants** débutant les 9 et 10 avril. Inscription obligatoire avant le 28 mars. La Maison offre également des cours d'anglais pour personnes ayant déjà une bonne connaissance du français (70 \$). Inscriptions avant le 28 mars. Renseignements complémentaires: Paula Oliveira, 656-4723 ou 656-5275.

■ Les Ateliers holistes Hito tiennent des séances d'information gratuites sur un atelier de **bio-énergie**, le 13 mars et le 6 avril, à 19 h 30, au 4 260, rue des Erables. Renseignements complémentaires: 523-2303.

■ Le Centre Psi tient une séance gratuite d'information sur le thème « **Avez-vous déjà vécu une autre fois?** », le 13 mars, à 20 h. Prière de réserver: 374-8098.

## FILMS, SPECTACLES

■ Le Département de musique de l'université Concordia présente un **concert de des étudiants de Margo Mackinnon**, le 13 mars, à 20 h, à la chapelle Loyola, 7 141 ouest, rue Sherbrooke (métro Vendôme — autobus 105). Entrée libre. Renseignements complémentaires: 482-0320, poste 611.

■ Les Productions Florine présentent le spectacle pour enfants « **Florine ou la planète de la mer** » à la salle Calixa-Lavallée du parc Lafontaine, 3 819, rue Calixa-Lavallée, du 7 mars au 8 avril, du mardi au dimanche, à 13 h; le samedi, à 19 h. Réservations et renseignements: 384-7357, du lundi au vendredi, de 9 h à 16 h; 521-8900, du lundi au jeudi, de 9 h à 17 h. Entrée: adultes, 6 \$; enfants, 3 \$.

■ Le Service des activités culturelles de la Ville de Montréal présente un spectacle du comédien Guy Godin intitulé « **Enfin, te voilà toi!** », le 13 mars, à 20 h, à la maison de la culture Marie-Uguy, 6 052, boulevard Monk. Entrée gratuite. On doit se procurer des billets à la maison de la culture ou à l'une des succursales de la Banque d'Épargne du quartier. Renseignements complémentaires: 872-2044.

■ L'Orchestre civique des jeunes de Montréal, le Choeur Guillaume-Couture, la Chorale et l'ensemble vocal de l'UQUAM présentent conjointement un **concert** le 13 mars, à 20 h, à la salle Le Plateau, 3 710, rue Calixa-Lavallée (oeuvres de Mozart, Weber, Dvorak, Kodaly). Entrée, 3 \$.

■ L'Association des psychiatres du Québec présente à l'intention de toutes les personnes intéressées à la santé mentale le film « **Le monde selon Garp** », avec commentaire du Dr Pierre Migneault, psychiatre, le 13 mars, à 20 h 30, à la salle Brébeuf, 5 625, rue Decelles. Renseignements complémentaires: 342-1320.

■ Le Café Timénès, 4 857, avenue du Parc, présente des films de Chaplin: **The Cure, Easy Street, Getting**

**Acquitted**, les 13 mars, à 21 h 30 et 23 h. Entrée gratuite. Renseignements complémentaires: 272-1734.

■ Les Productions Florine présentent le spectacle pour enfants « **Florine ou la planète de la mer** » à la salle Calixa-Lavallée du parc Lafontaine, 3 819, rue Calixa-Lavallée, du 7 mars au 8 avril, du mardi au dimanche, à 13 h; le samedi, à 19 h. Réservations et renseignements: 384-7357, du lundi au vendredi, de 9 h à 16 h; 521-8900, du lundi au jeudi, de 9 h à 17 h. Entrée: adultes, 6 \$; enfants, 3 \$.

## DEMAIN

■ Les intervenants sociaux du CLSC Longueuil-Est, 388, rue Lamarre, à Longueuil, invite le public à une rencontre sur le thème des **divers types de familles**, avec présentation d'un film et discussion, le 14 mars. Un goûter sera servi. On peut participer à l'une ou l'autre des rencontres commençant à 13 h 30 et à 19 h 30. Pas d'inscription nécessaire. Renseignements complémentaires: 463-2850.

■ L'Association québécoise pour la **défense des droits des retraités**, section de Longueuil invite ses membres à une séance d'information, le 14 mars, à 13 h 30, au CLSC Longueuil-Ouest, 201 ouest, boulevard Curé-Poirier. Renseignements complémentaires: 670-4192.

■ Le CLSC Longueuil-Ouest, 201 ouest, boulevard Curé-Poirier, tient une séance d'information sur l'**alimentation du bébé de six mois à un an**, le 14 mars, à 13 h 30. Garderie gratuite sur place. Renseignements complémentaires: 651-8830, poste 319.

■ L'ACEF du Nord de Montréal invite le public à une soirée d'information sur

le **crédit**, le 14 mars, à 19 h 30, au 7 500, rue de Châteaubriand. Renseignements complémentaires: 277-7959.

■ La Maison internationale de la Rive-Sud, 2 465, boulevard Lapinière, à Brossard, organise des activités pour les **femmes immigrantes**, tous les mercredis, de 14 h à 16 h, à l'école Notre-Dame, 5 885, rue Auteuil, à Brossard. Les enfants sont aussi bienvenus. Renseignements complémentaires: 656-4723 ou 656-5275.

■ La Bibliothèque Municipale de Saint-Laurent, 1 380, rue de l'Église, présente dans le cadre de ses « **Midi-Causeries** » une conférence de M. Bernard Lévy, éditeur du magazine **Science et Technologie**, le 14 mars, de 12 h à 12 h 45. Il n'y a aucun frais d'admission. Chacun est prié d'apporter son lunch. Le café est gracieusement offert par la Bibliothèque. Renseignements complémentaires: 744-7315.

## DIVERS

■ La Maison internationale de la Rive-Sud, 2 465, boulevard Lapinière, à Brossard, a un besoin urgent de **familles acceptant d'accueillir pour trois semaines ou plus des immigrants ou des réfugiés nouvellement arrivés**. Une séance d'information à ce sujet se tiendra le 14 mars, à 19 h. Renseignements complémentaires: 656-4723 ou 656-5275.

■ La « **Barabanque** » organise un service téléphonique d'échange, d'achat et de vente d'**objets divers pour enfants** de 5 ans ou moins. Renseignements complémentaires: Mme Marielle Dupont, 677-7521.

■ L'association Québec-France, sec-

tion de Montréal, propose des **séjours culturels en France**, dans la région du Languedoc, l'été prochain. Renseignements complémentaires: Hugette Martin, 748-9059; Jacqueline Dugas, 486-4778.

■ **Info-Femmes** invite les femmes à discuter du livre « **Le complexe de Cendrillon** », le 19 mars, à 19 h 30, au 1 050, boulevard Saint-Jean-Baptiste. L'organisme organise de plus des **café-rencontres**, les lundis et mercredis, de 11 h à 16 h. Renseignements complémentaires: 645-1526. ■ Les locataires ayant reçu des avis d'augmentation de loyer et désirant obtenir des informations sont invités à s'adresser à la « **Table régionale contre les hausses de loyer** »: 521-4317.

■ 32 organismes du Grand Montréal ont mis en commun leurs ressources pour créer l'organisme « **Portes ouvertes aux jeunes adultes** » visant à venir en aide aux gens de 18 à 30 ans sans emploi et sans assurance-chômage. Renseignements complémentaires: 931-2292.

■ Le reuve d'art contemporain « **Parachute** » organise un important colloque international qui se tiendra à Toronto du 15 au 17 mars, à l'Ontario College of Art, 100, rue McCaul. Renseignements complémentaires: 514-842-9805.

■ Les garçons et filles de 10 à 11 ans désirant **cultiver des jardins d'écolier** sont invités à s'inscrire le 17 mars, entre 9 h et midi ou entre 13 h et 15 h, à l'un ou l'autre des endroits suivants: Jardin Botanique, 4 101 est, rue Sherbrooke (métro Pie IX) pour des jardins au Jardin Botanique; au centre sportif Claude-Robillard, 1 000, avenue Émile-Journeault, hall d'entrée, pour des jardins dans le domaine

Saint-Sulpice; au Zoo du parc Angrignon, 3 400, boulevard des Trinités (métro Angrignon), pour des jardins dans le parc Angrignon. Cette inscription en coût qu'un dollar. Renseignements complémentaires: 252-1568.

■ La Magnétothèque, organisme qui enregistre sur bandes magnétiques les livres demandés par les étudiants aveugles, a un besoin urgent de **lecteurs en mathématiques** du niveau secondaire. On a également besoin de personnes pour manier les magnétophones. Renseignements complémentaires: 524-6831.

■ L'École de plein air DAHU, organisme à but non lucratif, un **marché aux puces** où l'on pourra acheter ou vendre de l'équipement de plein air, du 5 au 8 avril. Renseignements complémentaires: 451 est, rue Marie-Anne; téléphone, 844-8786.

■ Le **Club de natation P.O.M.** (Jeunes Olympiques de Montréal) offre un essai gratuit de deux semaines: aux jeunes de 7 à 14 ans désireux d'apprendre les dernières techniques de **natation de compétition**. Renseignements complémentaires: 259-2103.

■ Le mouvement « **Développement et paix** » organise un **souper-partage** au profit des pharmacies populaires du Chili, le 16 mars, à 19 h, à la salle 1020 du pavillon Marguerite-d'Youville, 2 375, chemin de la Côte-Sainte-Catherine. Billets (5 \$) disponibles à l'entrée, le soir même.

■ La Ville de Saint-Laurent offre des **cours de maniement d'armes**, en français, le 24 mars, de 9 h à 18 h en anglais, le 25 mars. Coût, 25 \$. Inscription au Centre des loisirs, 1 870, rue Decelles, jusqu'au 19 mars.

## 4 derniers jours

# Profitez du grand balayage Hoover





**Une fois l'an, Eaton vous offre toute une gamme d'aspirateurs Hoover. Ne tardez pas à profiter de cet événement qui est en vigueur jusqu'au samedi 17 mars.**

**60.00 de rabais!**  
**Aspirateur «Spirit» à tête motrice**  
 Prix courant Eaton 379.99  
**319.99 ch.**

**1. En exclusivité Eaton! Aspirateur facile à manoeuvrer, avec tête pleine puissance. Nettoyage en bordure. Commande marche-arrêt au pied. Rebobinage automatique du cordon. Utilise des sacs «K». Modèle S3251.**

**100.00 de rabais!**  
**Aspirateur-traineau**  
 Prix courant Eaton 599.99 **499.99 ch.**

**50.00 de rabais!**  
**Aspirateur vertical «Convertible»**  
 Prix courant Eaton 149.99 **99.99 ch.**

**2. Aspirateur-traineau léger et facile à manoeuvrer. Buse à puissance électronique avec agitateur 2 vitesses. Réglage de la tête motrice. Nettoyage en bordure. Éclairage pour repérer la poussière. Rebobinage du cordon, indicateur de sac plein. Porte-accessoires compris. Utilise des sacs «K». Modèle S3253.**

**3. Nettoyage en profondeur et en bordure. 4 positions pour plancher: court, normal, hautes mèches et poils longs. Commutateur, rebobinage du cordon. Enveloppe pour sacs avec glissière. Utilise sacs «C». Modèle U4169.**

**3A. (Non représentés). Accessoires pour modèle ci-dessus. Modèle U4907. (Délai de 3 semaines pour la livraison.)**  
 Prix Eaton 19.99 l'ens.

**VENEZ OU TÉLÉPHONEZ**  
**284-8484**

Credit accepté avec la carte Eaton  
 La carte **AMERICAN EXPRESS** est aussi acceptée pour les achats en personne seulement

CENTRE-VILLE  
St-Catherine et University

MONT-ROYAL  
Centre Rockland

ANIQU  
Galeries d'Anjou

POINTE-CLAIRE  
Centre commercial Fairview

CÔTE-ST-LUC  
Mail Cavendish

LAVAL  
Carrefour Laval

SAINT-BRUNO  
Promenades St-Bruno

SAINT-LAURENT  
Galeries St-Laurent

BELOEIL  
Mail Montmorency

Pour cette chronique, veuillez adresser vos lettres comme suit: «Quoi faire aujourd'hui» LA PRESSE, 7, Saint-Jacques, Montréal H2Y 1K9

## SPECTACLES

### CINÉMA

**ASTRE (1):** «4ième Dimension». Ven.: 18:10, 21:50. En sem.: 20:40. «Cuj». En sem.: 19:00. Ven.: 20:10.

**ASTRE (2):** «Jamais plus jamais». Ven.: 17:45, 22:05. En sem.: 21:05. «Sphinx». En sem.: 19:00. Ven.: 20:00.

**ASTRE (3):** «Bernard et Bianca». En sem.: 19:00. Ven.: 18:10, 21:45. «L'espion aux pattes de velours». En sem.: 20:30. Ven.: 19:40.

**ASTRE (4):** «Monsieur Maman». En sem.: 21:15. Ven.: 18:10, 22:00. «Avis de recherche». En sem.: 19:10. Ven.: 19:50.

**BEAVER:** «Debbie does Dallas». 12:15, 14:35, 17:00, 19:20, 21:40. «Master & Ms Johnson». 11:00, 13:25, 15:45, 18:10, 20:30.

**BERRI (1):** «Les dieux sont tombés sur la fête». 12:00, 14:00, 16:00, 18:00, 20:00, 22:00.

**BERRI (2):** «Carmen». 13:30, 15:30, 17:30, 19:30, 21:30.

**BERRI (3):** «Un homme parmi les loups». 13:00, 15:15, 17:20, 19:25, 21:30.

**BERRI (4):** «Alexandre le bienheureux». 13:20, 15:15, 17:10, 19:05, 21:00.

**BERRI (5):** «L'été meurtrier». 13:10, 15:40, 18:25, 21:00.

**BIJOU:** «Plaisirs d'été». 12:10, 14:35, 17:00, 19:25, 21:50. «Secrétaires expertes en longues». 13:20, 15:50, 18:15, 20:40.

**BONAVENTURE (1):** «Emmanuelle 4 en 3-D». Ven.: 19:30, 21:30. Du lun. au jeu.: 20:00.

**BONAVENTURE (2):** «The Buddy System». Ven.: 18:45, 21:00. Du lun. au jeu.: 19:45.

**BROSSARD (1):** «Chez Parky». 19:30. «Chez Parky: le lendemain». Du lun. au jeu.: 21:20.

**BROSSARD (2):** «Krull». Ven.: 21:00. Du lun. au jeu.: 19:00. «Las des as». Ven.: 19:15. Du lun. au jeu.: 21:15.

**BROSSARD (3):** «Emmanuelle 4 en 3-D». 18:15, 20:00, 21:45.

**CAPITOL ST-REMI:** «Piège mortel». Ven.: 19:30. «Jamais plus jamais». Ven.: 21:30.

**CARREFOUR (1) (St-Jérôme):** «Lune de sang». 19:30. «Pulsion cannibale». 21:00.

**CARREFOUR (2):** «L'école privée». 19:30. «Cheech & Chong, la suite». 21:10.

**CARRÉ SAINT-LOUIS:** «Hurllements d'infantes». 11:30, 14:35, 17:45, 21:00. «Enfilades». 12:20, 15:30, 18:40, 21:50. «L'amour aux sports d'hiver». 13:30, 16:45, 19:55.

**CARTIER-LAVAL:** «L'été meurtrier». 19:00, 21:30.

**CHAMBLAY:** «Les dents de la mer (3)». «L'effroyable créature». Du lun. au ven.: 19:30.

**CHAMPLAIN (1):** «Emmanuelle 4 en 3-D». 18:15, 20:00, 21:45.

**CHAMPLAIN (2):** «Krull». Ven.: 21:30. Du lun. au jeu.: 19:40. «Le joujou». Ven.: 19:35. Du lun. au jeu.: 21:45.

**CINÉMA V:** «Bad Boys». «King Comedy». 19:15. «Lenny». 21:15. «Alfred Hitchcock's I Confess». 21:30.

**CINÉMA DE MONTRÉAL (1):** «Chez Parky». 12:15, 16:00, 19:50. «Chez Parky: le lendemain». 14:05, 18:00, 21:45.

**CINÉMA DE MONTRÉAL (2):** «Jamais plus jamais». 12:15, 16:50, 21:25. «Les aventuriers du bout du monde». 14:45, 19:20.

**CINÉMA DE PARIS:** «Chained Hearts». 13:25, 15:20, 17:15, 19:10, 21:05.

**CINÉMA DU VILLAGE:** «Abuse». 19:30, 21:30.

**CINÉMA LA CITE (1):** «Terms of Endearment». 19:15, 21:40.

**CINÉMA LA CITE (2):** «Blame it on Rio». 19:30, 21:30.

**CINÉMA LA CITE (3):** «Star 80». 18:00, 19:55, 21:50.

**CINÉMA RIVE-NORD (1) (Repentigny):** «Rien qu'un jeu». 21:15. «Maria Chapdelaine». 19:30.

**CINÉMA RIVE-NORD (2):** «Histoire à mourir debout». 21:00. «Les yeux de l'étranger». 19:30.

**CINEMATHEQUE QUEBÉCOISE:** «Quatre de l'infanterie». 18:35. «A 20th Century Chocolate cake». «Extreme Close-up». 20:35.

**CINÉPLEX (1):** «The Wild Style». 13:30, 15:05, 16:40, 18:20, 19:55, 21:30.

**CINÉPLEX (2):** «Experience preferred... but not essential». 13:15, 14:40, 16:05, 17:30, 19:00, 20:25, 21:55.

**CINÉPLEX (3):** «The Lonely Guy». 14:00, 15:50, 17:40, 19:30, 21:20.

**CINÉPLEX (4):** «Can she bake a cherry pie». 13:10, 14:55, 16:35, 18:15, 20:00, 21:40.

**CINÉPLEX (5):** «Streamers». 13:05, 15:10, 17:20, 19:30, 21:40.

**CINÉPLEX (6):** «The Big Chill». 13:20, 15:15, 17:15, 19:15, 21:15.

**CINÉPLEX (7):** «Never cry Wolfe». 13:50, 15:50, 17:50, 19:50, 21:50.

**CINÉPLEX (8):** «Reuben Reuben». 13:30, 15:25, 17:25, 19:25, 21:25.

**CINÉPLEX (9):** «Educating Rita». 13:15, 15:20, 17:30, 19:35, 21:45.

**CLAREMONT:** «Blame it on Rio». 19:00, 21:00.

**COMMODORE:** «Petites annonces très spéciales». «Elles prennent du plaisir». «Tabou».

**COMPLEXE DES JARDINS (1):** «Halloween 3, le sang du sorcier». 12:15, 15:45, 19:15. «Les dents de la mer 3-D». 14:00, 17:30, 21:00.

**COMPLEXE DES JARDINS (2):** «La 4ième Dimension». 12:10, 16:30, 20:50. «Arme absolue». 14:15, 18:35.

**COMPLEXE DES JARDINS (3):** «Plaisirs d'été». 12:05, 14:30, 16:55, 19:20, 21:45. «Secrétaires expertes en longues». 13:15, 15:40, 18:05, 20:30.

**COMPLEXE DES JARDINS (4):** «Jeune proie pour mauvais garçons». 12:15, 14:55, 17:35, 20:15. «Et Dieu créa les hommes». 13:35, 15:45, 18:15, 20:45.

**CONSERVATOIRE D'ART CINÉMATOGRAPHIQUE:** «Comes a Horseman». 20:30.

**CÔTE-DES-NEIGES (1):** «Against all Odds». Ven.: 19:00, 21:40. Du lun. au jeu.: 20:00.

**CÔTE-DES-NEIGES (2):** «The Big Chill». Ven.: 19:00, 21:00. Du lun. au jeu.: 20:00.

**CRÉMAZIE:** «L'African». 19:30, 21:30.

**DAUPHIN (1):** «L'histoire de Pierra». 19:30, 21:30.

**DAUPHIN (2):** «Fanny et Alexandre». 20:00.

**DÉCARE SQUARE (1):** «Educating Rita». Ven.: 19:15, 21:30. Du lun. au jeu.: 20:00.

**DÉCARE SQUARE (2):** «The Buddy System». Ven.: 19:00, 21:00. Du lun. au jeu.: 20:00.

**DORVAL (1):** «Footloose». 19:30, 21:30.

**DORVAL (2):** «Unfaithfully yours». 19:15, 21:15.

**DORVAL (3):** «Lassiter». 19:00, 21:00.

**ELYSEE (1):** «La balade de Narayama». 19:30, 21:00.

**ELYSEE (2):** «Le goût de l'eau». 19:30, 21:30.

**ESPACE 9 (Salle 1):** «Bernard et Bianca, Mickey». Lun., mar., ven.: 19:15. (Salle 2): «Led Zeppelin — The Song remains the same». Ven.: 21:30.

**EVE:** «Deep inside Annie Sprinkle». 10:10, 12:15, 14:20, 16:25, 18:30, 20:35. «Beyond fulfillment». 11:25, 13:30, 15:35, 17:40, 19:45, 21:50.

**FAIRVIEW (1):** «Blame it on Rio». 19:00, 21:00.

**FAIRVIEW (2):** «Terms of Endearment». 19:15, 21:40.

**GREENFIELD (1):** «Pulsions cannibales». «Dernière maison sur la gauche». 18:10, 19:50.

**GREENFIELD (2):** «Terms of Endearment». 19:10, 21:30.

**GREENFIELD (3):** «J'ai vécu deux fois». «Épouvante sur New York». 18:20, 20:00. «GUY». «A Girl's Best Friend». 12:00, 14:20, 16:40, 19:00, 21:20. «Bad Company». 13:20, 15:40, 18:00, 20:20.

**IMPERIAL:** «Footloose». 19:10, 21:10.

**JEAN-TALON:** «Chez Parky». 19:30. «Chez Parky: le lendemain». 21:20.

**KENT (1):** «Hôtel New-Hampshire». 19:15, 21:15.

**KENT (2):** «Unfaithfully yours». 19:45, 21:30.

**L'AMOUR:** «A Girl's Best Friend». 12:00, 14:15, 16:30, 18:45, 21:00. «Aunt Peg». 13:05, 15:20, 17:35, 19:50, 22:05.

**L'AUTRE CINÉMA:** «Y a-t-il enfin un pilote dans l'avion?». 19:00. «Le dernier combat». 19:30. «J'ai épousé une ombre». 21:00. «L'aventure c'est l'aventure». 21:30.

**LAVAL (1):** «Terms of Endearment». 19:00, 21:20.

**LAVAL (2):** «Giselle». «Les folies d'Élodie». 18:00, 19:50.

**LAVAL (3):** «Les compères». 18:00, 19:50, 21:40.

**LAVAL (4):** «Garçon». 19:00, 21:00.

**LAVAL (5):** «J'ai vécu deux fois». «Épouvante sur New York». 18:00, 19:40.

**LOEWS (1):** «Blame it on Rio». 12:00, 13:55, 15:55, 17:55, 19:55, 22:00.

**LOEWS (2):** «Terms of Endearment». 12:00, 14:20, 16:45, 19:10, 21:40.

**LOEWS (3):** «Splash». 12:45, 14:55, 17:05, 19:15, 21:25.

**LOEWS (4):** «Reckless». 12:30, 14:15, 16:00, 17:45, 19:35, 21:30.

**LOEWS (5):** «Harry & Son». 12:10, 14:30, 16:50, 19:10, 21:35.

**MASCOCHE (1):** «Yentl». 19:30.

**MASCOCHE (2):** «Quand faut y aller, faut y aller». 21:10. «Une langouste au petit déjeuner». 19:30.

**MERCIER:** «Les anges du mal». 21:30. «Mélodie pour un tueur». 19:45.

**MONTENACH (1) (Beloeil):** «Le sang du sorcier». 19:00. «Lancé-frappe». 20:45. «Beverly Hills». Lun.: 20:00.

**MONTENACH (2):** «Contes pervers». 19:00. «Emmanuelle 4». 20:35.

**ODEON LAVAL (1):** «Les longues nuits de la Gestapo». Ven.: 19:35. Du lun. au jeu.: 21:20.

**ODEON LAVAL (2):** «Emmanuelle 4 en 3-D». 18:15, 21:45.

**OMÉGA (1):** «Monsieur Maman». Ven.: 14:55, 18:45, 22:35. Du lun. au jeu.: 21:30. «Avis de recherche». Ven.: 12:45, 16:35, 20:25. Du lun. au jeu.: 19:30.

**OMÉGA (2):** «Bourgeoise et pute». Ven.: 14:20, 17:05, 19:55, 22:40. Du lun. au jeu.: 20:45. «Bouches expertes». Ven.: 13:00, 15:45, 18:30, 21:20. Du lun. au jeu.: 19:30, 22:00.

**QUIMETOSCOPE:** «C'est l'Apocalypse». 19:00, 21:45. «Diva». 19:15, 21:30.

**OUTREMONT:** «Un paquet de sports, sans filtre...». 19:15. «Dans la ville blanche». 21:30.

**PALACE (1):** «Right Stuff». 13:00, 16:30, 20:00.

**PALACE (2):** «Unfaithfully yours». 12:25, 14:10, 15:55, 17:40, 19:30, 21:20.

**PALACE (3):** «Hot Dog the movie». 12:05, 13:50, 15:35, 17:20, 19:10, 21:00.

**PALACE (4):** «Star 80». 13:00, 15:00, 17:00, 19:00, 21:00.

**PALACE (5):** «Sudden Impact». 12:45, 14:55, 17:05, 19:15, 21:25.

**PALACE (6):** «Lassiter». 12:10, 14:05, 16:00, 17:55, 19:50, 21:45.

**PAPINEAU (1):** «Bouches expertes». 10:00, 14:40, 17:20, 20:00. «Bourgeoise et pute». 13:15, 15:55, 18:35, 21:15.

**PAPINEAU (2):** «Des filles voluptueuses». 12:15, 14:15, 16:20, 18:25, 20:30. «Confessions». 13:20, 15:25, 17:30, 19:30, 21:35.

**PARADIS (1):** «Armes égales». En sem.: 21:50. Ven.: 10:50. «Le mutante». En sem.: 20:25. Ven.: 19:25. «Galaxie de la terre». En sem.: 19:00. Ven.: 18:00, 22:30.

**PARADIS (2):** «Annie». En sem.: 21:50. Ven.: 18:00, 22:05. «Le joujou». En sem.: 19:00. Ven.: 20:10.

**PARADIS (3):** «Caligula». En sem.: 21:00. Ven.: 19:55. «Les 120 jours de Salo». En sem.: 19:00. Ven.: 18:00, 22:20.

**PARALLÈLE:** «Ananas Connection». 19:15. «Field Diary». 21:00.

**PARIS (1) (St-Hyacinthe):** «Le dragon du lac de feu». 19:00. «Staying alive». 21:00.

**PARIS (2):** «Derrière le miroir sans tain». 19:00. «Tout, mais pas ça». 20:15.

**PARISIEN (1):** «Garçon». 13:00, 15:00, 17:00, 19:05, 21:10.

**PARISIEN (2):** «Le marginal». 13:30, 15:30, 17:30, 19:30, 21:30.

**PARISIEN (3):** «Papy fait de la résistance». 13:05, 15:05, 17:10, 19:15, 21:20.

**PARISIEN (4):** «Les compères». 12:05, 14:00, 16:00, 17:50, 19:45, 21:40.

**PARISIEN (5):** «L'amie». 12:15, 14:15, 16:10, 18:05, 20:00, 21:55.

**PLACE DU CANADA:** «Against all Odds». Ven.: 19:00, 21:15. Du lun. au jeu.: 20:00.

**PLACE LONGUEUIL (1):** «Les anges du mal». Ven.: 21:25. Du lun. au jeu.: 19:30. «Mélodie pour un tueur». Ven.: 19:50. Du lun. au jeu.: 21:05.

**PLACE LONGUEUIL (2):** «Les dieux sont tombés sur la tête». 19:20, 21:20. Du lun. au jeu.: 20:00.

**PLACE VILLE-MARIE (1):** «Hôtel New-Hampshire». 12:45, 14:55, 17:05, 19:15, 21:25.

**PLACE VILLE-MARIE (2):** «Broadway Danny Rose». 12:15, 14:00, 15:50, 17:40, 21:20.

**PLAZA ALEXIS NIHON (1):** «The Dresser». 19:00, 21:20.

**PLAZA ALEXIS NIHON (2):** «Silkwood». 18:45, 21:15.

**PLAZA ALEXIS NIHON (3):** «Carmen». Ven.: 19:30, 21:30. Du lun. au jeu.: 20:00.

**RIO (1):** «Couple libéré cherche compagne libérée». «Les cinq doigts de l'amour». «Une femme seule pour un dragueur». Ven.: à compter de 13:00. En sem.: à compter de 19:00.

**RIO (2):** «Le dévotateur». «Amyville». «Justicier dans la ville-2». Ven.: à compter de 13:00. En sem.: à compter de 19:00.

**SAINT-DENIS (2):** «La 4e dimension». 17:20, 21:20. «L'arme absolue». 19:00.

**SAINT-DENIS (3):** «Histoires à mourir debout». 17:20, 21:05. «Yeux de l'étranger». 19:30.

**SEVILLE:** «The Last Wave». 19:15. «Swept Away by an Unusual Destiny in the Blue Sea of August». 21:15.

**VERDUN:** «Les anges du mal». Ven.: 21:40. Du lun. au jeu.: 19:45. «Les longues nuits de la Gestapo». Ven.: 19:45. Du lun. au jeu.: 21:35.

**VERSAILLES (1):** «Gisèle». «Les folies d'Élodie». 18:00, 19:45.

**VERSAILLES (2):** «J'ai vécu deux fois». «Épouvante sur New York». 18:05, 19:40.

**VERSAILLES (3):** «Pulsions cannibales». «Dernière maison sur la gauche». 18:10, 19:50.

**VILLÉRAY:** «Les anges du mal». 19:30. «Mélodie pour un tueur». 21:10.

**WESTMOUNT SQUARE:** «Harry & Son». 19:20, 21:30.

**YORK:** «Yentl». 12:00, 14:25, 16:50, 19:15, 21:40.

### MUSIQUE

**PLACE DES ARTS (Salle Wilfrid-Pelletier)** — Orchestre Symphonique de Montréal. Dir.: Charles Dutoit. Yvael Fichman, pianiste. Ouverture de «La Forza del destino» (Verdi), «Antinomie» (Hélu), Concerto pour piano no 2 (Rachmaninov), «Le Sacre du printemps» (Stravinsky): 20:00.

**UNIVERSITÉ DE MONTRÉAL (Centre d'essai, 2332, Édouard-Montpetit)** — Manon Doré, flûtiste, et Marjorie Tanaka, pianiste. Oeuvres de Beethoven, Bloch et Roussel. Entrée libre: 19:00.

**PLATEAU (3710 Colisée-Lavallée)** — Orchestre Civique des Jeunes de Montréal, Chœur Guillaume-Couture et Chorale de l'UQAM. Dir.: Jacques Clément. «Te Deum» (Kodaly), Concertino pour clarinette (Weber), «Dances slaves» (Dvorak): 20:00.

**SALLE CLAUDE-CHAMPAGNE** — Michel Ducharme, baryton. Oeuvres de Berg, Follis, Mahler, Ravel, etc. Entrée libre: 20:00.

**CHAPPELLE LOYOLA** — Ensemble vocal: 20:00.

### THÉÂTRE

**PLACE DES ARTS (Salle Port-Royal)** — «Les Petits matins», de Paul Osborn. Du lun. au ven., 20:00, sam., 17:00, 21:00.

**CAFÉ DE LA PLACE (Place des Arts)** — «Mademoiselle Julie», d'August Strindberg. Du lun. au sam., 20:30.

**THÉÂTRE ST-DENIS (1594, St-Denis)** — «En sourdine... les sardines», de Michael Frayn: 20:00.

**THÉÂTRE DU RIDEAU VERT (4664, Saint-Denis)** — «Feux follets», de Susan Cooper et Hume Cronyn, adapt. René Dionne. Du mar. au sam., 20:00. Dim., 19:00.

**THÉÂTRE DU NOUVEAU MONDE (84 e., Sainte-Catherine)** — «Cul-de-sac», de Caryl Churchill, trad. Maryse Pelletier. Du mar. au ven., 20:00. Sam., 17:00, 21:00. Dim., 15:00.

**SALLE FRED-BARRY (4353 e., Sainte-Catherine)** — «La nuit des petits couteaux», de Suzanne Aubry. Du mar. au sam., 20:30. Dim., 15:00.

**THÉÂTRE D'AUJOURD'HUI (1297, Papineau)** — «L'inconception», de Robert Mariner. Du mar. au sam., 20:30. Dim., 15:00.

**LA LICORNE (2075, Saint-Laurent)** — «Addolorata», de Marco Micone. Du mar. au dim., 20:30.

**ESPACE LIBRE (1945, Fullum)** — «La Californie». Création collective. Du mar. au sam., 20:30.

**L'ESKABEL (1235, Sanguinet)** — «William (Bill) Brighton», de René-Daniel Dubois. Du mar. au sam., 20:30. Dim., 15:00.

**THÉÂTRE EXPÉRIENTAL DES FEMMES (4379, de Bullion)** — «Les Dandigères», texte de Marc Josée Naisieux et Lise Vailantcourt. Du mar. au sam., 20:30.

**THÉÂTRE MÉRIDIEN (Hôtel Méridien, Complexe Desjardins)** — «Mad in Canada». Comédie à sketches. Du mar. au ven., 20:30, sam., 20:00, 22:30, dim., 14:30.

**HÔTEL REGENCE HYATT (Diner-théâtre Les Masques, 777, University)** — Meurtre au Regence Hyatt. Avec Donald Pilon, Louise Latraverse et Normand Lévesque. Mer. jeu., ven., 19:00. Sam., 18:30, 23:30. Dim., 18:30.

**CENTRAUR (453, Saint-François-Xavier)** — «A Majority of Two», d'Alun Hibbert. Du mar. au ven., 20:00, dim., 19:00, mat., sam., 14:00.

**SALLE MORRICE (3485, McTavish)** — «Like Will to Like»: 20:00.

**UQAM (Salle Alfred-Laliberté, 1455, St-Denis)** — La Ligue Nationale d'Improvisation. Lun.: 21:00. Ven., minuit. Dim.: 15:00.

**PAVILLON LAFONTAINE (1301 est, Sherbrooke)** — «Omer Veilleux», de Yves Dagenais: 20:30.

**CAFÉ-THÉÂTRE QUARTIER LATIN (4303, Saint-Denis)** — «Les retrouvailles», spectacle de poésie canadienne-française. Mise en scène d'Huguette Uguay. Dim., 16:30.

**THÉÂTRE DU PERCE-REVE (9, rang Ancill, Victoriaville)** — «Black Comedy», de Peter Shaffer. Jeu., ven., sam., 20:30.

**THÉÂTRE DE LA BORDEE (1091, Saint-Jean, Québec)** — «Julie des hivers», de Rachel Lepage. Du mar. au sam., 20:30.

**THÉÂTRE DE L'ÎLE (1, Wellington, Hull)** — «Partie de fin», de D. L. Corburn. Du mar. au ven., 20:30. Sam., 19:00, 22:00.

**CENTRE NATIONAL DES ARTS (Théâtre, Ottawa)** — «Much Ado About Nothing», de Shakespeare: 20:00.

### VARIÉTÉS

**PLACE DES ARTS (Salle Maisonnette)** — Yvon Deschamps: 20:00.

**FORUM (2312 e., Ste-Catherine)** — Kiss: 20:00.

**THÉÂTRE FÉLIX LECLERC (1450 e., Ste-Catherine)** — Louis Forestier: 20:00.

**CAFÉ HÉLÈNE (311 e., Ontario)** — Danses africaines avec Bill Koné: 20:30.

**LE GRAND BOCK (893 e., Sainte-Catherine)** — Le groupe Cross: 20:00.

**LE GRAND CAFÉ (1720, St-Denis)** — Jim Hill et the Influentials: 21:30.

**LE RISING SUN (286 e., Ste-Catherine)** — Hommage Willy Dickson avec le Chicago Blues-All Star: à compter de 21:00.

**L'AIR DU TEMPS (191 e., Saint-Paul)** — Lorraine Desmarais: à compter de 21:30.

**TRIO FRED McHUGH** — à compter de 21:30.

**JAZZ BAR (169 est, Ontario)** — Skip Beay, Jean Beaudet et Réjean Emond: à compter de 21:00.

**LE POURQUOI PAS (500 e., Rochel)** — Pierre Lafontaine: 21:30.

**CARGO (4177, St-Denis)** — Yves Bouliane, contrebassiste, John Heward, percussionniste, et Robert Leriche, saxophoniste: 21:00.

**LA VIEILLE FRANCE (52, Saint-Jacques, métro Place d'Armes)** — Roger Gravel, pianiste. Oeuvres de Chopin, Gershwin et Joplin. Du lun. au ven., de 17:00 à 19:00.

**SALLE ANDRÉ-MATHIEU (475, de l'Avenir, Laval)** — Jean Lapointe: 20:30.

20% À 26% DE RABAIS! AUBAINES

# WONDERBRA

## CHEZ EATON

**Bas-culottes et mi-bas, des modèles très demandés, des prix très intéressants, achetez-en plusieurs! Cette offre est en vigueur jusqu'au 24 mars.**

**1. Modèle 1100** — tout diaphane 20 deniers, pieds sandale, fourche doublée coton. Albâtre, noir, marine, champignon, blanc, crème, cassonade, lavande, ton argent, bleuét, maïs. Taille unique 100 à 150 lb.

Prix courant Eaton 2.25, 1.79 ch. **6 pour 9.99**

**2. Modèle 1000** — tout diaphane, pieds sandale, fourche doublée coton. Beige, brun vison, champignon, gris perle, albâtre. Tailles: A, B, C, D.

Prix courant Eaton 2.25, 1.79 ch. **3 pour 5.19**  
**6 pour 9.99**

**3. Modèle 5000** — culotte de soutien renforcée de spandex, pieds sandale, fourche doublée coton. Beige, gris perle, albâtre, champignon. Tailles A, B, C, D.

Prix courant Eaton 3.00, 2.39 ch. **4 pour 8.79**

**4. Modèle 5005** — comme ci-dessus avec culotte de soutien et pointes renforcées. Beige, gris perle, champignon, ton argent. Mêmes tailles.

Prix courant Eaton 3.00, 2.39 ch. **4 pour 8.79**

**5. Modèle 3100** — Mi-bas à pieds sandale, bandes larges au haut. Noir, blanc, marine, crème, albâtre, cassonade, gris argent, bleuét, maïs, lavande. Pointure unique.

Prix courant Eaton 1.50 ch., 1.19 ch. **3 pour 3.39**

Plusieurs autres modèles sont aussi offerts à rabais au comptoir WonderBra. Venez les voir!

Eaton Centre-ville, rez-de-chaussée, et à ou par Anjou, Pointe-Claire, Cavendish, Laval, Saint-Bruno et Rockland  
Rayon 201. Venez ou téléphonez: 284-8484

Frais minimes de manutention pour la livraison des commandes de moins de 15.00. Frais de traitement applicables aux commandes de moins de 100.00 payables sur livraison.  
Frais de livraison imputables aux commandes livrées en dehors du circuit de livraison Eaton.

**N.B.** Les personnes de 65 ans et plus sont exemptées des frais de manutention et de traitement sur présentation d'une preuve d'âge.



Credit accepté avec la carte Eaton  
La carte **AMEX EXPRESS** est aussi acceptée pour les achats en personne seulement

**ENEZ OU TÉLÉPHONEZ 284-8484**

**EATON**  
VOTRE GARANTIE DE QUALITÉ À JUSTES PRIX

- CENTRE-VILLE (St-Catherine et University)
- MONT-ROYAL (Centre-Rockland)
- ANJOU (Galeries d'Anjou)
- POINTE-CLAIRE (Centre commercial Fairview)
- CÔTE-ST-LUC (Mtl Cavendish)
- LAVAL (Centre-ville Laval



## Saint-Jérôme reçoit LA PRESSE

C'était doublement fête hier à l'hôtel de ville de Saint-Jérôme : les autorités de cette ville recevaient, dans le cadre du 150<sup>e</sup> anniversaire de leur municipalité, M. Roger D. Landry, président directeur général de LA PRESSE, le quotidien qui, comme on le sait, fête son centenaire. M. Landry a été accueilli par un groupe de jeunes camelots de Saint-Jérôme ainsi que par le maire Bernard Parent, un ancien compagnon de travail de chez Bell Canada. L'éditeur de LA PRESSE a

également retrouvé un ami de longue date, M. Joseph Bouthillette, qui avait été invité à la réception. Pour marquer le passage de M. Landry dans la capitale des Laurentides, le maire Parent lui a remis une magnifique lithographie, oeuvre d'un jeune artiste local, Sylvain Forget, 23 ans, qui doit bientôt exposer à Paris. On voit, sur la photo, de gauche à droite, le maire de Saint-Jérôme, M. Parent, Sylvain Forget et M. Landry.

photo Pierre Côté, LA PRESSE

## Philippe Carreau, ancien professeur de latin, chauffeur de taxi et écrivain

■ Les chauffeurs de taxi, c'est comme les journalistes. Ils viennent de tous les milieux et ont exercé toutes les professions. Philippe Carreau est chauffeur de taxi depuis 14 ans. Mais cet homme de 56 ans

### FLORIAN BERNARD

fut d'abord professeur de latin, de grec, d'histoire et de religion. Il a troqué la toge contre le carrosse d'acier par goût des gens. Il vient de publier un livre très drôle pour lequel il a inventé un mot nouveau, la taxicologie...

C'était fête, hier, pour les chauffeurs et les dirigeants de Taxi LaSalle. L'un des leurs, le « chauffeur à la casquette », Philippe Carreau, celui que les confrères nomment le « prof » lançait son bouquin sur le taxi. Le taximan Carreau aborde dans son ouvrage tous les problèmes inhérents au métier ; les noirs, le racisme, la police, la circulation, les clients bizarres, les agressions, les chauffeurs pique-la-plastre, les rues à sens unique, les tarifs, etc. avec un humour parfois caustique, mais le plus souvent de bon aloi. C'est un livre de 200 pages qui contient les réflexions d'un homme qui sait écrire et qui a fait ses classes en compagnie de Virgile et des auteurs classiques.

Philippe Carreau a fait 23 ans de scolarité avant de prendre le

volant de sa voiture-taxi. Il en avait soupé des thèmes sur les cyclopes et des thèses philosophiques de Socrate. Il avait le goût de vivre au milieu des gens. Depuis 14 ans il fait du taxi la nuit. « La nuit, nous confie-t-il, on pleure ou on garde silence dans l'anonymat du taxi. Des moments de joie qu'on vient de vivre ou des frustrations pénibles à supporter seul, ou trop personnelles, ou trop profondes pour les dire. Alors, on refoule ses émotions sur la banquette arrière d'un taxi ».

Philippe Carreau est taximan par vocation. Il préfère ses clients de tous azimuts aux cancren en herbe. Qu'est-il au juste ? Un éveillé d'âmes ? Un ressourceur ? Un éteignoir ? « Je traîne toujours une pompe à vélo sous mon siège pour ressouffler les crevaisons morales de mes clients d'une nuit... »

Il se qualifie lui-même d'homme libre et heureux dont le taxi, après les sciences grecques et latines, fut le meilleur podium et l'aboutissement de toutes ses réflexions. Il n'y a rien comme le taxi pour connaître le peuple. Si Talleyrand revenait au monde, il postulerait un job de taximan chez LaSalle !

« Taxicologie », 200 pages, illustré de 10 gravures originales, aux Éditions de la Tige féconde et en vente dans toutes les librairies.

# POUR VOUS: RAFFINÉE



Raffinée:  
une nouvelle  
fragrance  
française  
chez Eaton

Raffinée...  
le plus beau compliment  
qu'une femme puisse recevoir.  
Raffinée...  
une fragrance distinctive  
pour une femme spéciale.  
Raffinée...  
un parfum de fleurs et d'épices  
au sillage enchanteur.  
Collection Houbigant de Paris.

**La collection Raffinée**  
Parfum, 30 mL ..... 135.00  
Parfum, 15 mL ..... 80.00  
Parfum, 7 mL ..... 50.00  
Parfum en atomiseur  
pour le sac, 6 mL ..... 35.00  
Recharge de parfum en  
atomiseur pour le sac,  
6 mL ..... 20.00  
Eau de parfum  
en atomiseur, 60 mL ..... 28.00  
Eau de parfum  
en atomiseur, 30 mL ..... 18.00  
Eau de parfum  
en atomiseur, 15 mL ..... 12.50  
Parfum de toilette,  
60 mL ..... 22.50  
Poudre parfumée,  
125 g ..... 18.00

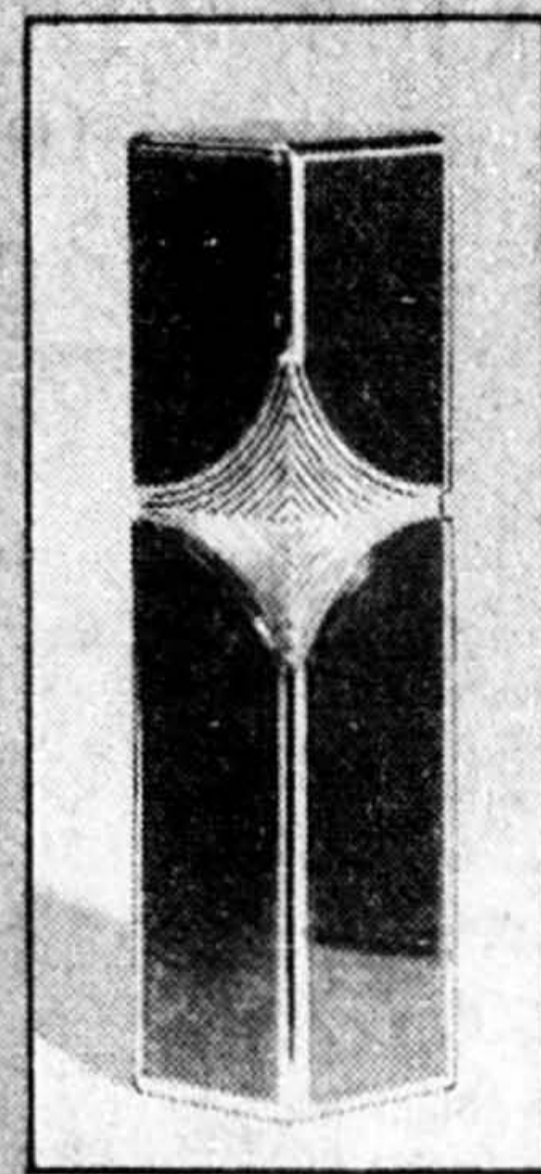

**Offre spéciale:** avec tout achat de produits de la collection Raffinée, vous pourrez vous procurer pour 10.00, un atomiseur de parfum pour le sac, 6 mL. Cette offre est en vigueur jusqu'au samedi 24 mars 1984.

Eaton Centre-ville, rez-de-chaussée, et à ou par Anjou, Pointe-Claire, Cavendish, Laval, Saint-Bruno et Rockland, Rayon 216.  
Venez ou téléphonez:  
**284-8484**

### Service de magasinage Eaton

Trop occupé(e) pour faire vos emplettes ? Ou encore incapable de vous rendre à votre magasin Eaton préféré pour effectuer vos achats, ceux de l'entreprise ou de l'organisation que vous représentez. Alors, venez chez Eaton Centre-ville, 6<sup>e</sup> étage ou écrivez au Service de magasinage Eaton, 677, rue Sainte-Catherine ouest, Montréal H3B 3Y6. Vous pouvez également nous téléphoner: (514) 284-8320 ou 8413. Au plaisir de vous servir!

VENEZ OU  
TÉLÉPHONEZ  
**284-8484**



La carte  
**AMERICAN EXPRESS®**  
est acceptée chez Eaton  
pour les achats  
en personne.

# EATON

VOTRE GARANTIE DE QUALITÉ À JUSTES PRIX

CENTRE-VILLE  
Ste-Catherine et University

MONT-ROYAL  
Centre Rockland

ANJOU  
Galeries d'Anjou

POINTE-CLAIRE  
Centre commercial Fairview

CÔTE-ST-LUC  
Mail Cavendish

LAVAL  
Carrefour Laval

SAINT-BRUNO  
Promenades St-Bruno

SAINT-LAURENT  
Galeries St-Laurent

BELOEIL  
Mail Montenach

## À SAINT-LAURENT La vieille école Beaudet démolie

La controverse autour de la vieille école Beaudet, de Saint-Laurent, est terminée. L'administration municipale a finalement décidé d'acquiescer à l'institution et le terrain pour une somme de \$300 000, soit \$50 000 de plus que son offre initiale. L'école sera prochainement démolie pour faire place à 80 logements pour personnes âgées et handicapées.

### FLORIAN BERNARD

Jusqu'au dernier moment, la transaction a fait l'objet d'une vive controverse, notamment en raison d'une coopérative d'habitation qui, au lieu de démolir la vieille institution, voulait la transformer en pavillon pour personnes retraitées. Une offre de \$300 000 avait également été faite à la Commission scolaire Sainte-Croix par un groupe privé. Finalement, c'est la municipalité qui a obtenu l'école.

Le projet de Saint-Laurent doit cependant recevoir deux autorisations, soit celles de la Commission municipale de Québec (CMQ) et de la Société d'habitation du Québec (SHQ) avant

sa réalisation. Le parrain du projet au conseil, M. Jerry M. Gold, s'est dit confiant d'obtenir ces autorisations. Il a souligné que la municipalité a reçu récemment une requête de 550 personnes âgées de Saint-Laurent qui appuient la démarche du conseil et qui favorisent la construction de 80 logements sur l'emplacement de la vieille école.

Les autorités de Saint-Laurent ont refusé pour des raisons de sécurité d'autoriser la transformation de l'école. L'institution présenterait des risques élevés d'incendie, et sa transformation ne serait pas rentable. Quant à la valeur historique de l'immeuble, la municipalité a allégué que des écoles de ce genre existent en quantité dans la région métropolitaine et qu'elles ne présentent aucun caractère historique particulier.

Le terrain de l'école est situé à deux pas de la station de métro Décarie, sur l'artère que les personnes âgées de Saint-Laurent appellent encore « le village ». Cette proximité du métro a été l'un des facteurs importants dans le choix de l'emplacement par les autorités municipales.

## Bill Mole traverse le pays à pied pour aider une jeune paraplégique

23 septembre 1983. Il est 22 h. Barbara Turnbull est au travail dans un dépanneur de Mississauga, en Ontario. Cinq personnes entrent en trombe. C'est le hold-up. La caisse contient \$200. Un des voleurs lui tire alors une balle dans la nuque. Agée de 18 ans, elle restera paraplégique jusqu'à la fin de ses jours. Elle demeure néanmoins très lucide et peu s'exprimer depuis quelques semaines grâce à une intervention chirurgicale.

### PIERRE GINGRAS

D'un peu partout en Ontario, des témoignages de sympathie et des dons en argent lui parviennent, ainsi qu'à ses parents, afin d'assumer le coût très élevé des soins nécessaires à la malade. On crée alors le Barbara Turnbull Fund. Agé de 35 ans, Bill Mole, de Toronto, est bouleversé par la tragédie. Membre d'une famille de 11 enfants, il s'est occupé pendant 10 ans d'une de ses sœurs qui est également paraplégique. Aussi décide-t-il de traverser le Canada à pied afin d'amasser des fonds pour Barbara Turnbull. Parti de Vancouver le 13 octobre dernier, il était à Montréal hier et compte atteindre Saint-Jean, Terre-Neuve, vers la mi-mai. Son objectif : \$500 000. Jusqu'à

maintenant, les divers organismes qui ont collaboré à sa campagne personnelle ont permis d'enrichir de Fonds Barbara Turnbull de \$225 000. Bill Mole a notamment réussi à convaincre six chefs de polices municipaux et une dizaine de maires de se mettre à la diète jusqu'à la fin de son périple. « Comme c'est le cas pour une campagne de cette nature, explique-t-il, les gens sont appelés à donner une somme d'argent pour chaque livre perdue par les participants à ce régime volontaire. »

Difficile, cette marche ? « Je n'ai eu aucun incident fâcheux jusqu'à maintenant. Le trajet le plus difficile fut celui de Winnipeg à Kenora, en Ontario. Il faisait moins 30 degrés. Je ne marchais pas plus de 12 milles par jour... » Il n'a pas eu à dépenser un cent depuis le départ de Vancouver, une chambre et un repas lui étant fournis gratuitement dans les hôtels de la chaîne Holiday Inn. Les gens désireux de contribuer à ce fond doivent faire parvenir leurs dons au Club Kinsmen, bureau de la Rive-Sud, C. P. 296, Saint-Lambert J4P 3N8. Les sommes ainsi recueillies vont servir à doter le domicile des parents de Mlle Turnbull d'aménagements pour mieux affronter son handicap physique.

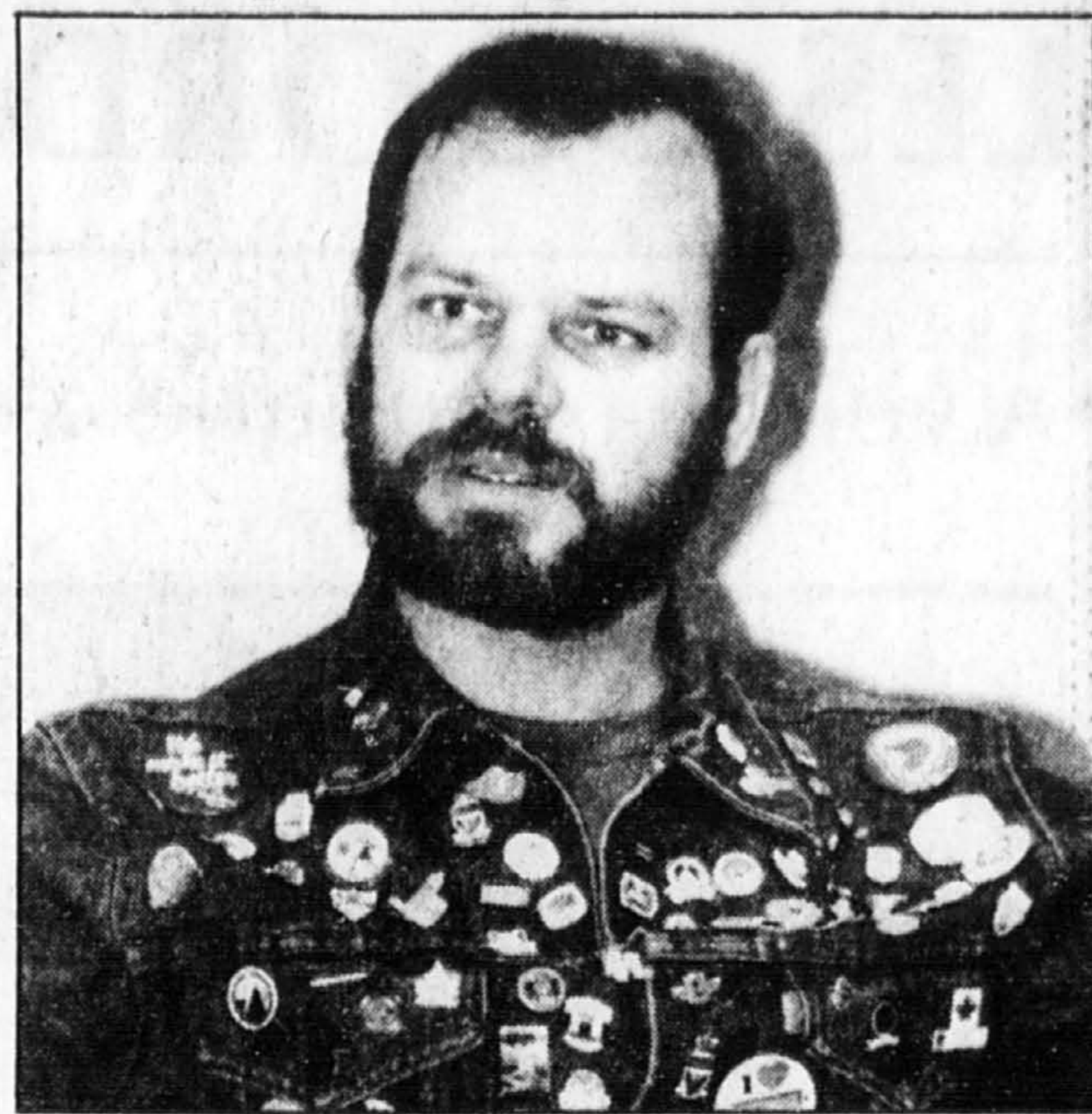

Parti à pied de Vancouver en octobre dernier, Bill Mole était hier à Montréal. Il amasse des fonds pour une jeune fille rendue paraplégique par une balle de revolver, lors d'un hold-up.

photo Pierre McCann, LA PRESSE

## QUE DIRIEZ-VOUS DE MEUBLES À RABAIS EXCEPTIONNELS ET D'UN CHOIX DE PLUS DE 70 RECOUVREMENTS?

Vous diriez qu'il est temps de redécorer... Alors n'attendez plus!

# AUBAINES EATON ★ CANADA

pour votre intérieur

Voyez tous les détails sur le mobilier de cette page dans notre cahier «Aubaines Eaton Canada pour votre intérieur».



220.00 DE RABAIS!

## 220.00 DE RABAIS!

FAITES VOTRE CHOIX!  
2 ENSEMBLES SOFA-FAUTEUIL  
SKLAR-PEPPER AU MÊME BAS PRIX!

1029.98 Fers. 2 pièces

Modèles ordinaires offerts à un prix régulier. Coussins de siège réversibles et dossier capitonné.  
34. Ensemble sofa-fauteuil à accoudoirs arrondis. Revêtement en cuir nylon. (Détails: voir page 11.)  
38. Ensemble sofa-fauteuil à accoudoirs évasés. Revêtement réversible en polyester. Avec motif floral. (Détails: voir page 11.)  
Veuillez noter: si vous désirez un recouvrement différent, consultez notre section «un style à la fois de grande qualité», au bas de cette page. Diverses tables d'appareil sont aussi présentées, voir page 11.

125 556 81

Crédit à votre carte

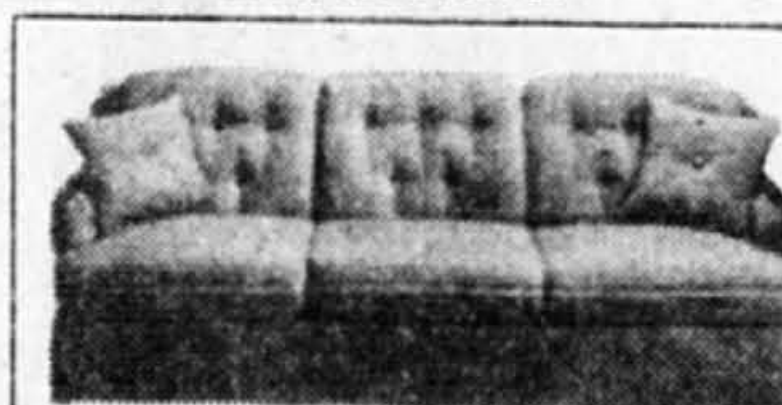

En page couverture: 175.00 DE RABAIS! Sofa. Prix courant Eaton 675.00  
1A. 300.00 DE RABAIS! Ensemble sofa et chaise d'appoint à coulisses. Revêtement de tissu et recouvrement d'un relaxant et motif de ton beige. (Détails: voir page 11.)  
1A1. 80.00 DE RABAIS! Fauteuil assorti. (Détails: voir page 11.)  
1449.98 Fers. 2 pièces 419.99 ch.

### UN VASTE CHOIX DE GRANDE QUALITÉ!

Tous les modèles des pages 1 à 9 à l'exception des modèles 7D et 7E n'ont qu'à être commandés et ils vous seront livrés sans autre délai. Mais vous pouvez également faire, sur commande, une table, parmi notre sélection de 70 autres recouvrements offerts aux mêmes bas prix!

VENEZ OU  
TÉLÉPHONEZ  
284-8484

# EATON

VOTRE GARANTIE DE QUALITÉ À JUSTES PRIX

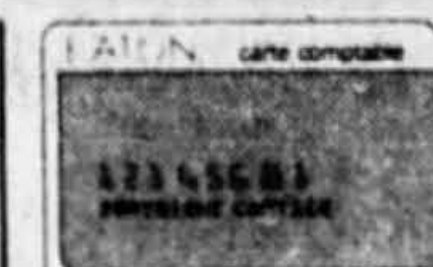

La carte AMERICAN EXPRESS® est acceptée chez Eaton pour les achats en personne.

Centre-ville: 10h à 18h; jeu. ven. 10h à 21h; sam. 9h30 à 17h.  
Autres magasins Eaton: 9h30 à 18h; jeu. ven. 9h30 à 21h; sam. 9h à 17h.

CENTRE-VILLE  
Ste-Catherine et University

MONT-ROYAL  
Centre Rockland

ANJOU  
Galeries d'Anjou

POINTE-CLAIRE  
Centre commercial Fairview

CÔTE-ST-LUC  
Mail Cavendish

LAVAL  
Carrefour Laval

SAINT-BRUNO  
Promenades St-Bruno

SAINT-LAURENT  
Galeries St-Laurent

BELOËIL  
Mail Montenach

# VIVEZ LE PRINTEMPS AVEC LES COORDONNÉS DE KATES!

À voir à la boutique À votre taille chez Eaton.



Voici des exclusivités Eaton pour vivre le printemps avec bonne humeur! Ces coordonnés de Kates affichent une allure simple et soignée qui vous ira à ravir. Les tailleurs, en gris et blanc, s'harmonisent gaiement aux blouses, tons rose ou blanc. Jupes et vestons en mélange de polyester, viscose et autres fibres d'aspect lin. Blouses en polyester soyeux. Tailles 38 à 44.

1. **Blouse à manches longues.** Encolure en V avec lien. Rose ou blanc. **40.00 ch.**
2. **Veston genre cardigan,** entièrement doublé. Rayures en gris et blanc seulement. **65.00 ch.**
3. **Jupe assortie doublée.** Glissière au dos. **52.00 ch.**

4. **Blouse à manches longues.** Col chinois, nervures. Rose ou blanc. **40.00 ch.**

5. **Veston à col tailleur,** entièrement doublé. Gris seulement. **80.00 ch.**

6. **Jupe assortie doublée.** Glissière au dos. **52.00 ch.**

Eaton Centre-ville, boutique À votre taille, 3<sup>e</sup> étage, et à ou par Anjou, Pointe-Claire, Cavendish, Laval, Saint-Bruno et Rockland. Rayon 846.

Venez ou téléphonez: **284-8484**

Les clients de ces localités peuvent commander, sans frais, par téléphone. Appelez l'interurbain et demandez ZENITH 15000.

**Montréal**  
Beauharnois  
Drummondville  
Granby  
Joliette  
Lachute  
Sorel  
St-Hyacinthe  
St-Jean  
St-Jérôme

St-Sauveur-des-Monts  
St-Adèle  
St-Agathe-des-Monts  
Valleyfield  
Mirabel

**St-Foy, Québec**  
Donnacona  
Montmagny

**Sherbrooke**  
Asbestos  
Bishopton  
Chartierville  
East Hereford  
Nantes  
Richmond  
Rock Island  
St-Adolphe-de-Dudswell  
St-Malo  
Weedon

# EATON

VOTRE GARANTIE DE QUALITÉ À JUSTES PRIX

**CENTRE-VILLE**  
St-Catherine et University

**MONT-ROYAL**  
Centre-Rockland

**ANJOU**  
Galeries d'Anjou

**POINTE-CLAIRE**  
Centre commercial Fairview

**CÔTE-ST-LUC**  
Mail Cavendish

**LAVAL**  
Carrefour Laval

**SAINT-BRUNO**  
Promenades St-Bruno

**SAINT-LAURENT**  
Galeries St-Laurent

**BELOEIL**  
Mail Montenach

# AUBAINES

## EATON CANADA

*pour votre intérieur*

# 130.00 DE RABAIS sur ce duo-lavage!

Laissez la corvée à ces virtuoses de la lessive... Ils portent le sceau du Bureau de recherches Eaton, vous pouvez leur faire confiance!

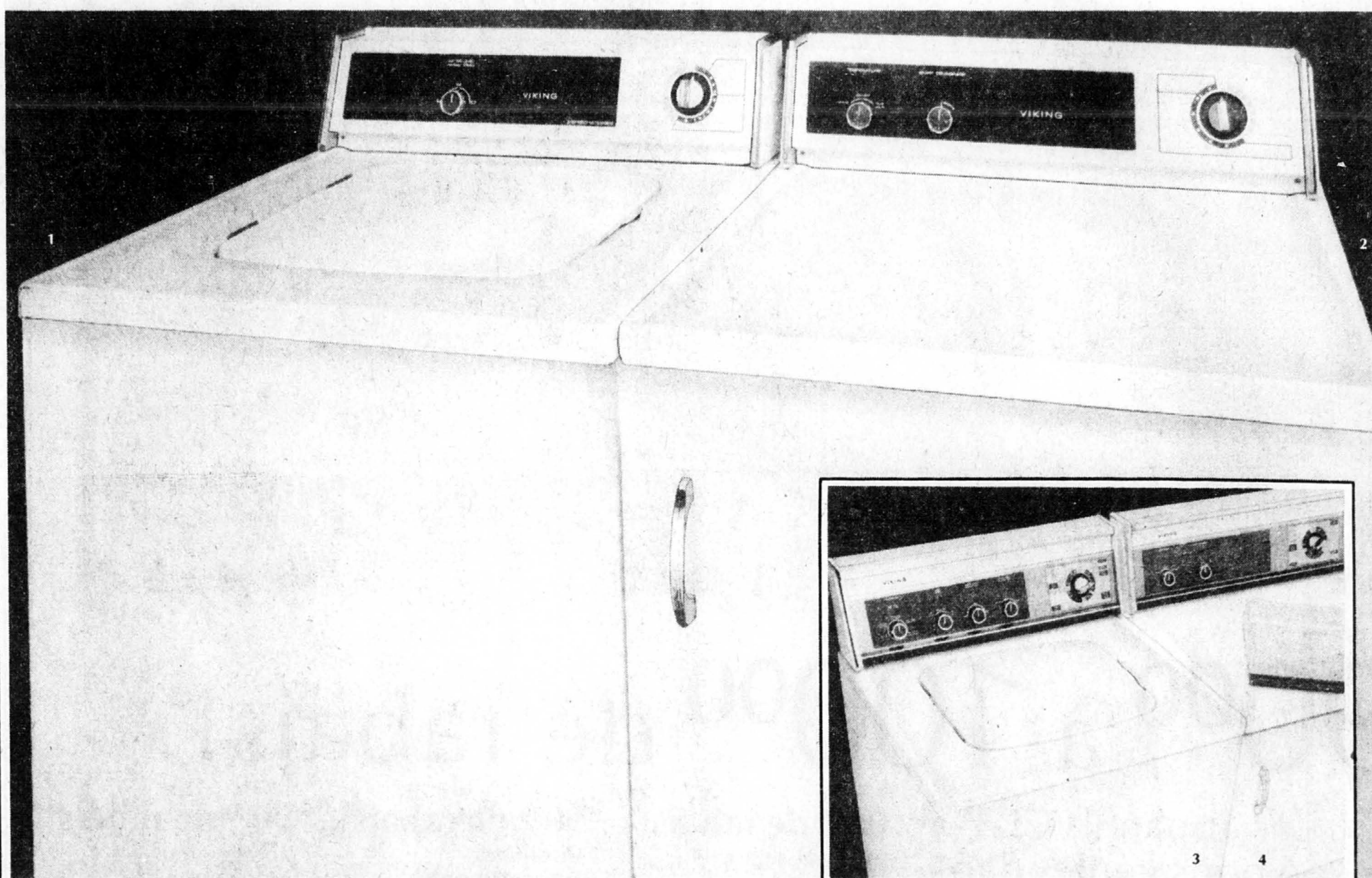

### 80.00 de rabais! Machine à laver Viking Eaton

Prix courant Eaton 599.99 **519<sup>99</sup>** ch.

1. Trois combinaisons de température lavage-rinçage pour tous les tissus. 4 cycles de lavage: super, normal, court et pressage permanent. 3 niveaux d'eau permettant d'économiser l'eau chaude pour les petits lavages. Filtre à charpie et grande cuvette. Modèle EW140, blanc seulement.

### 50.00 de rabais! Sèche-linge Viking Eaton

Prix courant Eaton 409.99 **359<sup>99</sup>** ch.

2. Ce sèche-linge est doté de 3 sélections de température: normale, délicate et pressage permanent. Cycle duvetage pour tentures et oreillers, par exemple. Système d'allumage sécuritaire pour éviter les accidents. Filtre à charpie devant. Modèle ED140, blanc seulement.

**130.00 de rabais en tout sur le duo!**  
Prix courant Eaton 1009.98  
879.98 l'ens.

Eaton Centre-ville, 5e étage, et à ou par tous les autres magasins Eaton. Rayon 257. Venez ou téléphonez: 284-8484

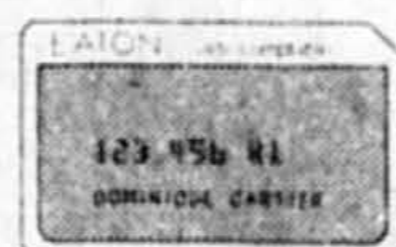

Crédit accepté avec la carte Eaton. La carte AMERICAN EXPRESS® est aussi acceptée pour les achats en personne seulement

### 160.00 de rabais sur une autre équipe Viking Eaton

### 90.00 de rabais! Machine à laver

Prix courant Eaton 669.99 **579<sup>99</sup>** ch.

3. Six cycles: super, normal, pressage permanent, tricot, court, rinçage supplémentaire. 5 combinaisons de température lavage-rinçage; 3 combinaisons de vitesse lavage-essorage. Cuvette de grandes dimensions. Modèle EW520, blanc. (Ton amande 10.00 en sus.)

**Offre-prime:** boîte de déterfif All de 4.2 kg.

### 70.00 de rabais! Sèche-linge

Prix courant Eaton 459.99 **389<sup>99</sup>** ch.

4. Avertisseur de fin de cycle, support de séchage pour souliers de toile et jouets rembourrés. Allumage sécuritaire. 3 températures: normale, délicate, duvetage. Modèle ED520, blanc. (Ton amande 10.00 en sus.)

**Achetez le duo à 160.00 de rabais!**  
Prix courant Eaton 1129.98  
969.98 la paire

VENEZ OU  
TÉLÉPHONEZ  
**284-8484**

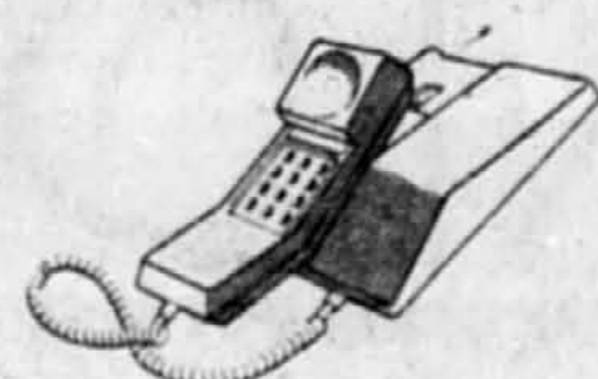

### 48 pages d'aubaines Eaton Canada pour votre foyer! Des rabais exceptionnels!

Procurez-vous notre cahier dès maintenant et pensez décoration! Vous pourrez profiter de rabais sur le magnifique mobilier Sklar-Peppler: de 220.00 à 300.00 de rabais sur des ensembles canapé et fauteuil; de 700.00 à 800.00 de rabais sur des ensembles de salle à manger! Sans oublier les mobiliers de chambre à coucher à 500.00 de rabais... Plus une profusion de bons achats, des appareils audio et vidéo à la literie. Venez chez Eaton et voyez par vous-même!

### Réclames printemps chez Eaton... c'est parti!

Et ça regorge d'aubaines mode printanière, literie, moquettes, outils... bref, de tout, en vue de l'été qui approche, pour la maison, le chalet, les enfants et vous-même. Procurez-vous notre cahier de 48 pages!

# EATON

VOTRE GARANTIE DE QUALITÉ À JUSTES PRIX

CENTRE-VILLE  
Ste-Catherine et University

MONT-ROYAL  
Centre Rockland

ANJOU  
Galeries d'Anjou

POINTE-CLAIRE  
Centre commercial Fairview

CÔTE-ST-LUC  
Mail Cavendish

LAVAL  
Carrefour Laval

SAINT-BRUNO  
Promenades St-Bruno

SAINT-LAURENT  
Galeries St-Laurent

BELOEIL  
Mail Montenach

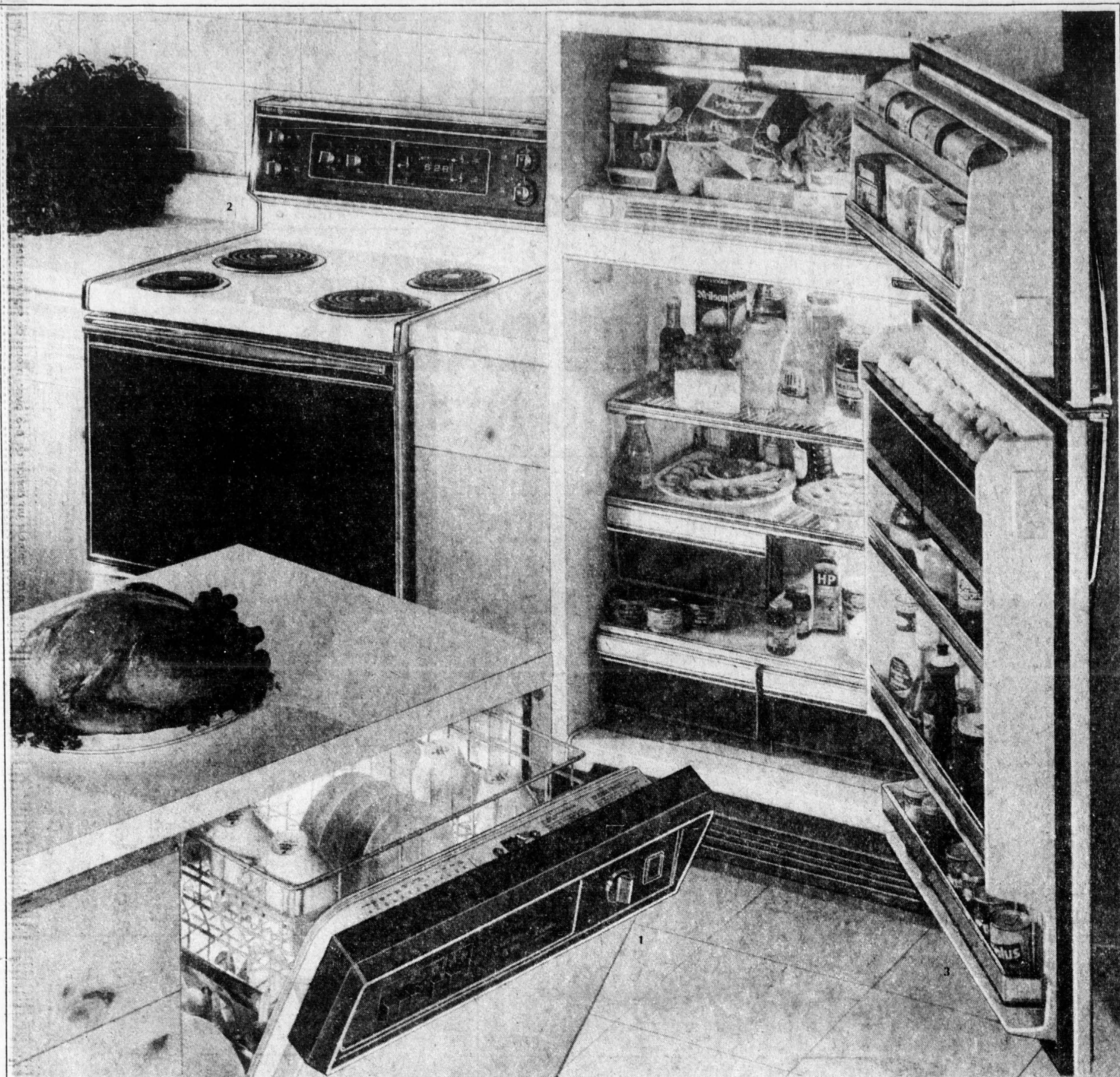

# 90<sup>00</sup> à 100<sup>00</sup> de rabais!

Les appareils CGE...  
de bons génies dans  
votre cuisine!  
Commandez-les  
maintenant chez Eaton!

S'il est temps de remplacer vos  
électroménagers, pensez CGE, un nom  
qui est en soi une garantie de qualité.  
Pensez aussi Eaton, qui vous les offre  
à rabais avantageux!

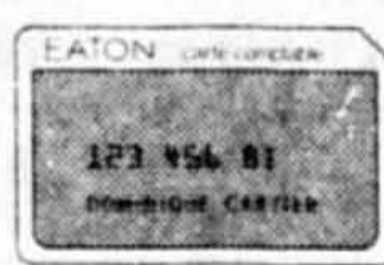

Crédit accepté avec  
la carte Eaton  
La carte **AMERICAN EXPRESS**<sup>®</sup>  
est aussi acceptée pour  
les achats en personne seulement

## 90<sup>00</sup> de rabais!

Lave-vaisselle à  
encastrer  
CGE «Medallion»

Prix courant Eaton 689.99

**599<sup>99</sup>**  
ch.

1. Demandez le modèle GMB930. 2 vitesses, 3 niveaux de lavage, 2 distributeurs de détergent, broyeur d'aliments mous, filtre auto-nettoyant. 14 cycles (casserolles, porcelaine et cristal et autres). Environ 86 h. x 61 l. x 60 cm de profondeur. 4 panneaux de couleur. Blanc, ton amande, moisson, avocat. (Délai de 10 jours)

1A. (Non représenté) **90.00 de rabais!** Lave-vaisselle encastrable, modèle GMC930. Mêmes caractéristiques que le précédent. Environ 92 h. x 62 l. x 64 cm de profondeur. Blanc. (Ton amande 10.00 en sus).  
Prix courant Eaton 719.99, **629.99** ch.

## 90<sup>00</sup> de rabais!

Cuisinière  
autonettoyante  
CGE «Medallion»

Prix courant Eaton 939.99

**849<sup>99</sup>**  
ch.

2. Le modèle J35CD est doté d'une pendule à affichage numérique, d'une minuterie automatique et de commandes précises de la chaleur. 4 éléments amovibles, et plus. Blanc. (Ton amande 10.00 en sus.)

Eaton Centre-ville, 5e étage, et à ou par Anjou, Pointe-Claire, Cavendish, Laval, Saint-Bruno, Saint-Laurent, Beloeil et Rockland.  
Rayons 256, 259 et 556.  
Venez ou téléphonez: **284-8484**

## 90<sup>00</sup> de rabais!

Réfrigérateur  
sans givre  
CGE «Medallion»

Prix courant Eaton 949.99

**859<sup>99</sup>**  
ch.

3. Voyez un peu les caractéristiques du modèle L15JCB: Tablette réversible pleine largeur dans le congélateur, 2 bacs à glace, garde-beurre, 2 oeufriers amovibles, compartiments pour fruits, légumes et viande, 2 tablettes. Sur roulettes. Capacité de 423 L. Blanc. (Ton amande 10.00 en sus; pentures à gauche 10.00 en sus.) (Délai de 10 jours)

3A. (Non représenté) **100.00 de rabais!** Modèle L17JCB, plus grand que le précédent, doté de 3 tablettes et d'un distributeur de boîtes de jus. Mêmes caractéristiques pour le reste. Prix courant Eaton 1019.99, **919.99** ch. (Délai de 10 jours)

VENEZ OU  
TÉLÉPHONEZ  
**284-8484**

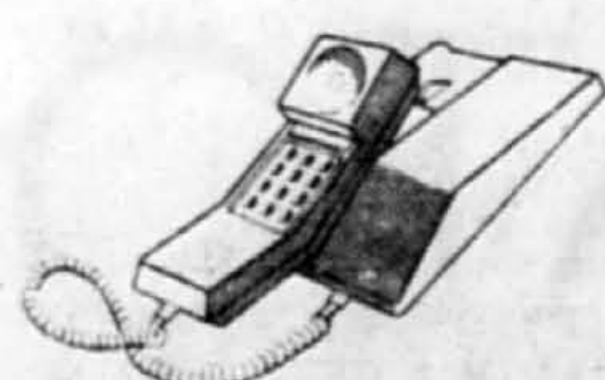

### Le grand balayage Hoover se termine samedi!

Une fois l'an, laissez-vous aspirer par la qualité des appareils Hoover. D'imposants achats ont été effectués en ce qui concerne les aspirateurs-traîneaux et verticaux, les accessoires et sacs, ce qui vous permettra de bien faire votre choix... à bons prix! Ne tardez surtout pas car cet événement se termine le samedi 17 mars!

### Restaurants libre-service Repas spécial!

Assiette sandwich chaud Reuben: boeuf salé, choucroute et fromage suisse sur pain de seigle. Servi avec frites et salade de chou.  
Prix Eaton 3.49 ch.

*Les restaurants*  
**Eaton**

**EATON**  
VOTRE GARANTIE DE QUALITÉ À JUSTES PRIX

CENTRE-VILLE  
St-Catherine et University

MONT-ROYAL  
Centre Rockland

ANJOU  
Galeries d'Anjou

POINTE-CLAIRE  
Centre commercial Fairview

CÔTE-ST-LUC  
Mail Cavendish

LAVAL  
Carrefour Laval

SAINT-BRUNO  
Promenades St-Bruno

SAINT-LAURENT  
Galeries St-Laurent

BELOEIL  
Mail Montenach