Pas d'enquête sur les contrats d'assurance

SCANDALE À QUÉBEC?

Voir pages 2 et 6

MONTRÉAL-MATIN

Vol. XXXV — N° 6 — 68 pages en deux cahiers

Aujourd'hui ensoleillé — MONTREAL, VENDREDI, 10 JUILLET 1964 — 5 CENTS

10¢ pour : Côte Nord, Abitibi, Saguenay, Lac St-Jean et Bas du Fleuve seulement

Fraîcheur à bon marché

Point n'est besoin de se payer des camps dispendieux dans le Nord pour fuir la chaleur des villes. Dans sa cour, cette fillette a trouvé le moyen de se rafraîchir à peu de frais . . . au plus grand plaisir de ses parents. (Photo Gérard)

A TORONTO

TROIS journaux en GRÈVE

Voir page 3

FIN DE LA GRÈVE À LA VICKERS

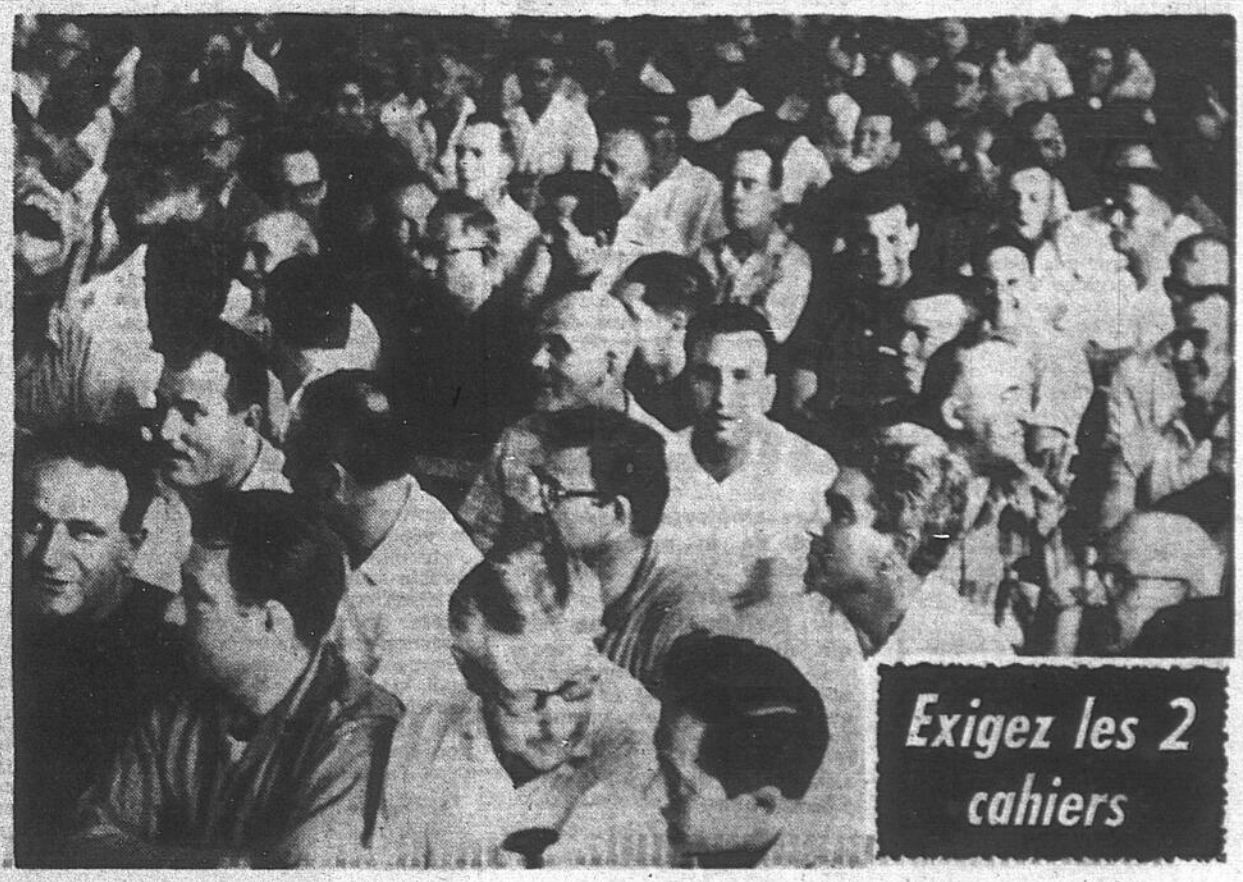

La joie régnait hier après-midi chez les 900 employés du département de la marine de la Canadian Vickers, après le vote mettant fin à la grève. (Voir nouvelle page 2). (Photo M-M)

Exigez les 2 cahiers

Ecran de fumée par l'affaire du drapeau

HAUSSE inévitable des taxes

Ottawa. (D.N.C.) — M. John Diefenbaker a déclaré hier aux Communes que, devant la perspective "inévitable" d'une hausse des taxes, le gouvernement Pearson se prépare à déclencher des élection dès cette année.

Il a reproché au gouvernement de tâtonner, de donner la préséance au drapeau sur des législations extrêmement importantes déjà annoncées dans le discours du trône, comme l'amélioration de la situation de l'agriculture de l'est, le plan de caisse de retraite, la législation ferroviaire, les bourses aux étudiants, toutes choses promises et que le gouvernement répudie présentement. "Peut-être, dit-il, les libéraux croient-ils rentable de répéter leurs promesses deux fois et de faire deux élections sur un seul programme électoral."

"Les provinces doivent être en mesure de s'acquitter pleinement de leurs responsabilités. On ne peut régler la situation en accordant, à petites doses, un peu plus d'argent aux provinces. Cela ne fera qu'empirer la situation. Ce qu'il faut c'est une refonte de la constitution conformément aux responsabilités respectives".

Revenant à l'agriculture de l'est, le chef de l'Opposition demande que l'on respecte les demandes légitimes des fermiers de l'Ontario, du Québec et des Maritimes et qu'on leur assure une part raisonnable du revenu national. Si nous agissons dans ce sens, dit-il, plusieurs des critiques qui conduisent au séparatisme s'élimineront d'elles-mêmes.

Finalement, le chef de l'Opposition a réclamé la convocation immédiate d'une conférence fédérale provinciale qui discuterait de l'avenir constitutionnel du Canada, des symboles, nationaux et de la réforme de la constitution dans le calme du huis clos de sorte que, dit-il, le rêve des Pères de la Confédération se réalise et que nous, leurs descendants, nous rendions dignes de l'héritage qu'ils nous ont légué.

TEMPS PROBABLE

Dorval prévoit pour aujourd'hui un temps généralement ensoleillé. Minimum la nuit dernière à Montréal, 60 degrés. Maximum aujourd'hui, 80.

A 10 h., hier soir, le thermomètre de MONTREAL-MATIN indiquait 80 degrés.

Sommaire: ENSOLEILLE.

VOL raté

Une Montréalaise, Mme Gabriel Rainville, du 4447, rue Beaubien, a fait une chute dans l'escalier conduisant à sa demeure, quand deux hommes ont tenté de lui dérober son réticule.

Il était 12 h. 45 au moment de l'attentat. Les cris perçants de Mme Rainville ont eu pour effet de mettre ses assaillants en fuite. Sa chute lui a épargné quelques dollars, mais elle a dû se faire traiter à l'hôpital Maisonneuve pour blessures légères et choc nerveux.

BATTU

Deux fiers-à-bras ont battu et volé le veilleur de nuit d'un terrain de stationnement situé au 1217 de la rue de la Montagne, dans l'ouest de la métropole.

Il passait deux heures quand M. Andrew Oneschuck, 65 ans, de la rue Louis-Hébert, a été assommé par les deux malandrins, qui lui ont dérobé une somme de $20. M. Oneschuck a pu réintégrer son domicile après traitements à l'hôpital Général de Montréal.

Les coopératives d'électricité

DISPARITION CRUELLE

Québec. (D.N.C.) — M. Daniel Johnson a reproché hier au ministre des Richesses naturelles, d'avoir agi cruellement et sans ménagement à l'endroit des coopératives d'électricité, en les faisant disparaître.

Durant l'étude d'un poste budgétaire de $341,400 pour l'Office de l'électrification rurale, le chef de l'opposition a affirmé que la création de ces coopératives a été une "oeuvre de génie" de l'ancien premier ministre Maurice Duplessis.

"A l'aide de cette formule, a-t-il déclaré, le gouvernement du temps a pu électrifier nos campagnes, sans ruiner la province. Il a stimulé s sociétés privées d'électricité, qui ont emboîté le pas et contribué à placer la province de Québec en avant de l'Ontario et des autres provinces".

Eloge funèbre

Le chef de l'opposition voulait prononcer une sorte d'éloge funèbre à l'endroit de ces coopératives d'électricité, au nombre de 46, en 1950, le gouvernement a fait voter une loi par laquelle l'Hydro acquiert les réseaux de ces coopératives moyennant compensateion.

M. Johnson regrette cette initiative, qu'il croit mauvaise. Il a toujours cru et croit encore dans la formule coopérative. Il a rappelé qu'avant le promulgation de la loi de l'électricification rurale, en 1945, les services de l'électricité n'étaient assurés qu'à environ 20 p.c. des fermes de la province. Nous étions bien arriéré de l'Ontario.

Le premier ministre Duplessis a reconnu que l'électrification de la province s'imposait. C'était un problème difficile à régler, et couteux. Il n'était pas de l'avis de certains "pèlerins de l'absolu", tels le Dr Philippe Hamel et M. René Chaloult, qui préconisaient immédiatement la nationalisation complète de l'électricité. Il estimait plutôt qu'il fallait en venir graduellement à cette décision.

Résultats rapides

Les résultats de la loi de l'électricité rurale ne se sont pas fait attendre. Dès 1948, dit-il, 80 p.c. des fermes de Bagot étaient électrifiées, et en 1959, les coopératives d'électricité et les comités privées desservaient 142,891 nouveaux clients ruraux sur une longueur de plus de 29,000 milles. Et cette opération avait couté à la province un engagement de $30 millions.

35 MORTS?

Newport, Tenn. (UPI) — Un avion transportant 35 passagers à son bord s'est écrasée hier dans cette région montagneuse de l'est du Tennessee.

On rapporte que les corps de 18 passagers ont été retrouvés. Au moment d'aller sous presse, les recherches se poursuivaient encore hier soir et on n'avait réussi encore à identifier personne.

Le scandale des assurances

Baillon imposé

DERNIERE HEURE

Québec. (DNC) — Le président de la Chambre, M. Richard Hyde, a rendu hier soir à 9 h. 15, une décision-surprise. Interrompant les débats de la Chambre, il a déclaré que les sept motions présentées par le député de Trois-Rivières, Me Yves Gabias, au cours de l'après-midi, étaient irrégulières et illégales, et il a ordonné qu'elles soient rayées du feuilleton de la Chambre.

"Ça n'a pas de bon sens", s'est écrié M. Gabias, "c'est la peur, uniquement la peur". Le chef de l'Opposition est intervenu à son tour. Il a déclaré que la Chambre avait décidé de remettre à une autre séance l'étude sur le fond et la forme de ces motions. "Par conséquent, a-t-il dit au président, vous n'avez pas le droit d'intervenir à ce stade".

Le président a maintenu sa décision, après une vive discussion, et l'Opposition en a appelé. Cette décision a été maintenue par la majorité.

Une jeune fille parle de son ex-ami

Il l'a "battue" à coups d'auto

(Par R.G.) — Une querelle d'amoureux de 20 ans, qui a failli dégénérer en meurtre, voilà ce qu'est venue raconter au juge Marcel Gaboury, une petite brunette de 21 ans, Madeleine Sicotte, qui témoignait de sa chaise roulante.

L'accusé, dans la boîte des prisonniers, était son ami, un grand garçon de 23 ans, Gilles Dutremble, demeurant 1700, rue Poupart: accusé d'avoir intentionnellement infligé des blessures à sa petite amie, Madeleine.

Et Madeleine raconta que le 1er juillet, elle attentait avec impatience son ami Gilles. Elle lui avait confié tout son avoir: $10 . . . et l'attendait pour pouvoir déjeuner. Il ne revint que vers 2 heures. Et ce furent des explications, d'autant plus que la chaleur semblait avoir affecté Gilles à ce point qu'il avait étanché sa soif dans quelques tavernes. En somme, une scène de ménage avant l'heure.

"Arguments"

Sur ces "arguments", Gilles alla se reposer et, au moment où il passait en voiture, le soir, rue Frontenac, il se trouva de nouveau en face de sa jolie fiancée Madeleine. Il la fit "embarquer" dans son auto, et lui aurait signifié que c'était la dernière fois qu'elle s'asseoyait près de lui sur le siège de sa voiture. Nouvelle dispute, évidemment.

Mlle Sicotte prétend qu'elle a essayé de s'enfuir et que Gilles a alors accéléré son véhicule pour la coincer dans une ruelle, à l'arrière de la rue Frontenac. Une voisine, Mme Bélanger, intervint juste à temps pour la tirer de ce mauvais pas.

Madeleine a été soignée à l'hôpital Notre-Dame, et depuis elle ne peut marcher: elle s'est présentée en cour sur une chaise roulante, poussée par des policiers condescendants.

Me Jacques Bertrand, qui défend Dutremble, voulut avoir quelques précisions supplémentaires . . et après ces questions, l'attentat semblait réduit à de plus justes proportions: Madeleine reconnut qu'elle n'avait même pas de bleus, ni aux jambes, ni à l'abdomen. Choses curieuse pour une personne qui aurait été coincée entre un pare-choc d'auto et un mur de brique.

"Les médecins de l'hôpital Notre-Dame m'ont dit que cette paralysie venait des nerfs."

Cautionnement

Elle reconnut aussi que Gilles Dutremble avait menacé de la quitter un an plus tôt, et qu'elle lui avait dit qu'elle s'ouvrirait les veines s'il la laissait. Le soir même de l'attentat, Madeleine admit qu'elle marchait normalement.

Le juge Marcel Gaboury ordonna l'examen volontaire de Dutremble pour le 16 juillet, mais lui permit de reprendre sa liberté sous deux cautionnements de $950.

Chez les pompiers

Promotions

Le directeur des services municipaux a révélé hier la liste des nominations d'officiers-pompiers exigées par la mise en vigueur du régime hebdomadaire de 42 heures de travail.

De lieutenant-pompier à capitaine:

MM. Jean-Guy Malo, Léo Bennett, Antonio Mancini, Aimé-Armand Gagnon, Edwin Giles, Jean-Paul Bessette, George White, Léo Aubry, Marcel Beausoleil, Paul Lebeau, Denis Rivet et Lionel Pelletier.

De pompier à lieutenant:

MM. Germain Dorval, Yvon Cloutier, Georges Arbic, Fernand Sureau, Roland Allaire et Roger Bouchard.

Ces nominations seront effectives à compter de demain, le 11 juillet.

VOTRE SANTÉ

par le Dr Michael A. Petti

Quelles sont les causes les plus fréquentes d'une éruption allergique à la figure?

Le poli à ongle, les teintures pour cheveux, les lotions pour permanentes, les vaporisateurs pour cheveux, le rouge à lèvres, le parfum, les lotions pour la peau après le rasage et les crèmes capillaires.

GRÈVE TERMINÉE À LA VICKERS

Les employés du département de la marine de la Canadian Vickers sont retournés au travail à 8 h., hier soir, mettant fin à une grève qui durait depuis six jours.

Les 900 ouvriers ont obtenu un contrat de travail de trois ans qui leur octroie une augmentation de salaires de $0.27 l'heure et rétroactive au 1er janvier. Leur salaire passe de $1.79 à $2.06.

Chez Dupuis

Chez Dupuis & Frères, pour la première fois peut-être depuis le début du lock-out, le climat s'est nettement amélioré. Le syndicat a soumis des propositions à la direction qui ne les a pas rejetées. On s'attend à ce que la direction fasse connaitre ses contrepropositions aujourd'hui. Ce midi, les employés syndiqués sont convoqués à une grande assemblée et vers 4 h. de l'après-midi, une nouvelle rencontre entre les deux parties est cédulée

Un porte-parole du syndicat nous a révélé que cette rencontre pourrait fort bien être le début d'une entente mettant fin au lock-out.

Un contrat

Autre bonne nouvelle dans le monde ouvrier, 1,000 à 1,100 employés de l'industrie de la chaussure viennent de signer un contrat de travail leur accordant une augmentation de 5 cents l'heure à compter du 1er juillet 1964 et une autre de 3 cents l'heure à compter du 29 mars 1965.

L'entente a été conclue entre les ouvriers et les compagnies Faber, Gale, Ritchie et Samson après six mois de négociations.

"La Presse"

Au journal La Presse, cependant, le climat ne s'améliore pas et aucune entente ne peut encore être prévue. Quelques syndicats victimes du lock-out, dont celui des journalistes, des photograveurs et des employés de bureau, envisageraient même d'intenter des poursuites contre la direction afin de se faire remettre les salaires dont ils auront été privés pendant la grève.

Trois journaux fermés à Toronto

Toronto. (UPI) — Trois grands journaux de Toronto, le "Star", le "Globe & Mail" et le "Telegram" sont paralysés depuis hier midi par une grève des typographes qui protestent contre les projets d'automatisation dans les salles de composition.

Les trois journaux disent qu'ils continueront de publier en dépit de la grève des membres du Syndicat international des typographes car ils prétendent que les autres syndicats ne respecteront pas les lignes de piquetage.

A eux trois, ces trois quotidiens "tirent" à près de 700,000 exemplaires.

L'objet du litige a trait à l'intention de la direction des journaux d'installer des linotypes automatiques.

Dès l'arrivée du ruban perforé destiné au nouvel équipement dans les trois salles de composition, des membres du Syndicat international des typographes ont cessé de travailler.

En quelques minutes, les protestataires ont installé des lignes de piquetage autour des trois immeubles des journaux.

Au Toronto Star, le plus grand quotidien du pays qui un tirage de 357,000 copies tous les jours, un contremaître et huit typographes furent suspendus pour avoir refusé d'utiliser le ruban perforée arrivant de la Bourse de Toronto. Tout le reste de l'atelier cessa de travailler en signe de protestation.

Cinq moniteurs à l'atelier de composition du Telegram ont été suspendus pour la même raison. Le rédacteur en chef, M. John Bassett et le reste du personnel continua de travailler, mais pas pour longtemps. Il entraîna à sa suite en sortant tout le personnel.

Les quelques personnes qui travaillaient au Globe and Mail, le seul quotidien du matin à Toronto ont cessé de travailler à peu près au même moment.

Le Star et le Telegram emploient chacun environ 250 membres du Syndicat international des typographes; le Globe and Mail en a 180 à son service. Le Globe and Mail a une circulation de 231,000 exemplaires et le Telegram, 222,000.

Il y a 2,100 employés au service du Star, 1,300 au Telegram et 900 au Globe and Mail.

L'avocat des journaux, Me J. W. Healy, a indiqué que les journaux continueront de publier en dépit de la grève des typos.

L'un des chefs de bureau accusé

Fraude à l'Impôt

L'un des principaux employés de l'impôt fédéral, Lucien J. Prévost, 50 ans, l'un des hommes auquel le ministre du Revenu aurait accordé une réduction de taxes sans confession, sera accusé d'avoir reçu des pots-de-vin se totalisant à $108,978.

Le mandat d'arrestation, signé hier contre Prévost par le juge Claude Wagner, précise que ces "commissions, ristournes ou avantages" auraient été reçus durant une période de 19 ans, qui va du 1er janvier 1945 au 11 mai 1964.

Certaines activités de Lucien Prévost auraient paru suspectes et auraient déclenché les enquêtes qui amenèrent l'accusation. Prévost est accusé sous un article spécial du code pénal, qui prévoit que "tout personnage officiel qui commet une fraude en rapport avec son devoir de fonctionnaire ou un abus de confiance est passible d'une condamnation allant jusqu'à 5 ans de pénitencier".

Les plaintes qui ont provoqué l'émission du mandat d'arrestation sont signées par M. J.-B. Potvin, assistant-directeur des enquêtes pour le département du Revenu national.

OFFICIEL

Le capitaine Jean-Paul Lapointe a bel et bien donné sa résignation comme président de la Fraternité des policiers, mais celle-ci ne sera effective que le 4 janvier 1966, date normale de sa retraite.

D'ici ce 4 janvier, le capitaine Lapointe prendra les jours de vacances qu'il a accumulés au cours de ses 25 années de service. Il continuera pendant ce temps à agir comme conseiller technique auprès de la Fraternité et conservera son titre de président.

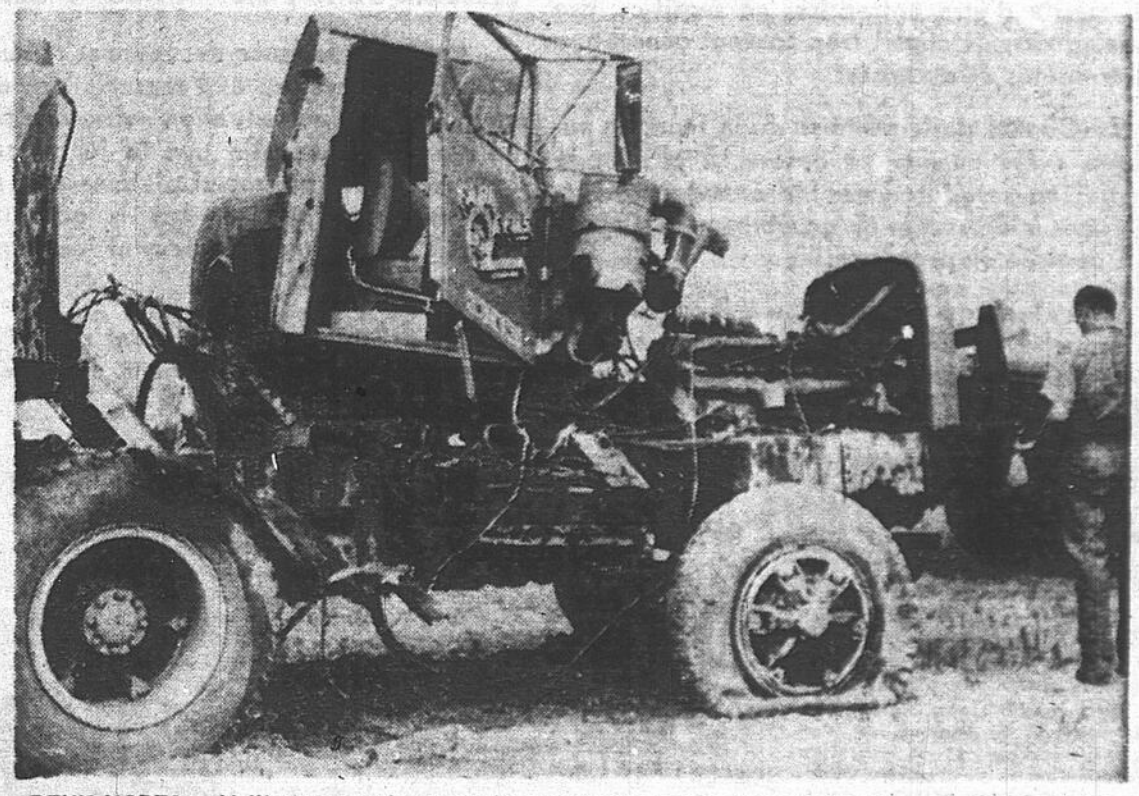

DEUX MORTS — Voilà tout ce qui reste de l'un des trois camions-remorques qui se sont tamponnés hier sur la route no 1, à St-Paul d'Abbotford, à une quarantaine de milles au sud de Montréal. L'accident a fait deux morts et trois blessés. Les victimes sont deux américains de la Pennsylvanie, Charles Haupt, 32 ans, de Slatington, et Wesley Redline Jr. 23 ans, de Allentown. Les blessés ont été traités à Granby.

Les Américains retrouvés

Québec. (UPI) — Des détectives sont partis enquêter dans le bois sur les lieux de l'écrasement de l'avion privé qui a entraîné la mort de trois sportsmen américains.

Entre-temps, on a entrepris des démarches pour transporter les corps des trois hommes jusqu'à leur demeure dans l'Etat du New Jersey. C'est une équipe de parachutistes de l'Aviation royale canadienne qui a découvert les cadavres six jours après la disparition du monomoteur Beechcraft Musketeer.

Les trois victimes, le Dr Charles H. Taylor, 47 ans, de Butler, Hollis Card, 55 ans, de Butler également, et Floyd Struble, 55 ans, de West Milford, étaient disparus au cours d'une excursion de pêche.

Le trio était parti de Roberval tôt samedi dernier après avoir passé trois jours en excursion dans la région du Lac Saint-Jean. Le temps était mauvais à leur départ. La veille, ils avaient dû rebrousser chemin à cause du temps défavorable.

Les débris de leur appareil furent repérés près de la Rivières-à-Pierre, à 65 milles au nord-ouest de Québec, dans une région où il n'y a que des lacs et du bois. Une dizaine d'appareils de l'ARC ont participé aux recherches aériennes dans une tentative de retrouver les trois excursionnistes.

C'est dans cette forêt sauvage du Lac St-Jean, à 65 milles de Québec, que les équipes de chercheurs de l'ARC ont découvert les corps des trois Américains disparus au cours d'une excursion de pêche. Leur avion s'est écrasée à cet endroit il y a six jours. (UPI — M-M)

POUR $15

Londres. (UPI) — Pour un billet de 5 livres, $15, Vincent Claughen, un chômeur, a risqué sa vie . . . et a gagné.

Il brandissait son billet de banque dans une station de métro quand un coup de vent le lui a arraché des mains. Le billet est allé se poser sur les rails et fut suivi rapidement de son propriétaire. En moins de temps qu'il ne faut pour le dire, un train arrivait et passait sur le corps du malheureux, devant les yeux horrifiés d'un grand nombre de témoins.

Après que trois wagons eurent passé sur le corps de l'homme, on réussit à arrêter le bolide. Le chef de gare, craignant le pire, rampa sous le train pour trouver Vincent, indemne, dans un trou, entre les rails, et tenant . . . fermement son billet de banque précieux.

OYEZ! OYEZ!

par ROGER GUIL

Inconcevable

Le juge Claude Wagner, après avoir entendu la plainte portée contre Honoré Tremblay, un citoyen de 34 ans de Chicoutimi, n'a pu s'empêcher de s'étonner: "Et dire que cela arrive presque tous les jours dans notre métropole. Voilà un homme qui risque de passer sa vie en prison pour un vol de .75 cents."

Le rapport de police relatait en effet que Tremblay avait attaqué sur le trottoir un chauffeur de camion du nom de Joseph McPheil, au coin des rues Craig et Sanguinet, et lui avait volé tout l'argent qu'il avait dans sa poche: .75 cents.

Le prévenu fut envoyé aux cellules jusqu'à son enquête préliminaire, fixée au 15 juillet: pas de cautionnement.

Ce n'est pas la quantité d'argent volé qui compte. C'est le geste d'un homme qui attaque un passant dans la rue.

Et le juge a manifesté son étonnement: "C'est inconcevable!"

Mais, juge, tous les honnêtes gens s'étonnent avec vous. Ceux qui ne s'étonnent pas, malheureusement, ce sont les malhonnêtes gens.

ROXBORO est contre l'annexion

Roxboro a été plongée en pleine campagne électorale, quand le maire René Labelle a demandé au conseil municipal de se prononcer sur l'opportunité de tenir un rérérendum concernant l'annexion possible à Montréal.

C'est du moins l'avis de plusieurs des quelque 60 personnes qui assistaient à la réunion, et qui ont fait remarquer que les élections doivent avoir lieu au mois de no[illegible]bre [illegible]in.

Le maire a produit une lettre affirmant qu'une pétition, signée par 923 propriétaires et 189 locataires, demandait la tenue d'un tel référendum. Mais la pétition, a ajouté le maire, se trouvait dans une voûte de banque.

Les échevins W. G. Boll, Arthur Henderson et Percy Hobson ont exigé la production de la pétition avant de se prononcer. Ils ont ajouté, d'ailleurs, qu'il était préférable d'attendre le rapport de la commission Blier avant de faire quoi que ce soit au sujet de l'annexion.

Roxboro a une population de 7,000, dont 1,600 sont propriétaires.

TREIZE MORTS

Georgetown, Guinée britannique. (UPI) — Les corps de neuf autres personnes, qui ont péri dans l'explosion d'un traversier, ont été retrouvés jeudi. Le total des corps retrouvés s'établissait alors à 13. La barque avait coulé au début de la semaine dans la rivière Demerara, alors qu'elle se rendait à la ville minière de Mackenzie.

EDITORIAL

DE LA BONNE VOLONTÉ!

Ce sera donc le statu quo dans le secteur scolaire jusqu'à nouvel ordre, c'est-à-dire jusqu'à temps qu'un comité spécial débrouille, à la satisfaction des parties intéressées, l'écheveau compliqué des relations entre les commissions scolaires et les instituteurs.

Il s'agit de trouver une nouvelle formule de négociations, tâche ardue, s'il en est une, mais qui mérite d'être entreprise, ne serait-ce que pour adoucir un climat trop souvent générateur de tempêtes et de crises.

Le Comité parlementaire de la fonction publique a été unanime à déférer à ce comité spécial, qui sera formé des représentants des organismes intéressés et du gouvernement, l'étude plus poussée du problème.

Une étude qui se fera face à face, au cours de laquelle, instituteurs comme commissaires et fonctionnaires pourront faire état de leurs griefs et de leurs suggestions dans l'espoir de trouver la formule heureuse qui saura concilier les intérêts de chacun.

On sait que les instituteurs ont réclamé le droit de grève. On sait que leur attitude a reçu l'appui de l'Opposition et un accueil favorable dans plusieurs milieux, même ceux que l'on soupçonnaient d'être plutôt traditionnalistes.

Après l'expérience des séances d'études qui n'en étaient pas, après l'anarchie des derniers mois, il fallait une situation nette, une prise de position tranchée afin que la loi ne soit pas bafouée à tout propos et piétinée plus souvent qu'à son tour, pendant que le gouvernement baissait pudiquement les yeux et faisait mine de ne s'apercevoir de rien.

Les instituteurs ne relèveront pas du bill 54, s'il est adopté, pour le moment. Ils l'acceptent, peut-être pas de gaieté de coeur, mais ils l'acceptent tout de même.

C'est tout à leur honneur. Ils sont soucieux de leurs droits, ils sont prêts à les défendre avec toute leur énergie, mais ils ne sont pas fanatisés. S'il y a moyen de les faire valoir autrement qu'en ameutant l'opinion publique, ils sont bien d'accord pour tenter l'expérience.

C'est faire preuve de bonne volonté. Cette bonne volonté doit déteindre sur les autres participants du colloque qui est sur le point de s'engager.

En somme que veut-on ? Que le bien commun soit sauvegardé sans léser les droits individuels, tout en pensant à l'enfant, préoccupation première de tout éducateur qui se respecte.

On souhaite que ce comité spécial donne les résultats escomptés.

LUCIEN LANGLOIS

Au JOUR le JOUR

CHER JOHN!

On accuse M. John Diefenbaker de faire fi du Québec, de s'en soucier comme de sa première chemise ou de sa première Bible, mais à l'écouter certains jours, on se demande si tel est vraiment le cas. Qu'a-t-il dit, hier, lui le Westerner? "Que les provinces doivent être en mesure de s'acquitter pleinement de leurs responsabilités. On ne peut, a-t-il souligné, régler la situation en accordant à petites doses un peu plus d'argent aux provinces. Cela ne fera qu'empirer la situation. Ce qu'il faut, c'est une refonte de la constitution conformément aux responsabilités respectives."

Puis il s'est porté à la défense des cultivateurs de l'est du pays afin, comme il l'a dit, "qu'ils atteignent à un niveau de vie comparable à celui des fermiers de l'ouest."

Cher John! Comment vous définir!

L. L.

L'opinion des autres

Sous quel casque enfouiront-ils leur cervelle?

Pour tout esprit impartial, le principe de la séparation postule que, dorénavant, il y aura deux partis distincts, du haut au bas de l'échelle. On se représente volontiers chaque parti avec ses dirigeants supérieurs et son organisation provinciale, avec ses militants et ses cadres locaux.

Dans la famille libérale — car l'esprit de famille est loin d'être complètement disparu — les choses ne se passeront point ainsi. Il y aura des organismes distincts au sommet, mais chaque association libérale de comté sera libre de s'affilier en même temps à l'organisation fédérale et à l'organisation provinciale. M. Lesage lui-même a révélé que l'association libérale de son propre comté de Québec-ouest s'affilierait aux deux fédérations.

Cela veut dire qu'un bon samedi, la bande libérale de Saint-Zéphirin se rendra à Québec, applaudir M. Lesage. Le samedi suivant, le même groupe s'en viendra à Montréal, chercher les directives de M. Favreau. On nous répondra que les choses ne se passeront pas nécessairement ainsi, que peu à peu les deux partis seront amenés à compter sur des associations distinctes à l'échelle des circonscriptions.

Nous devons juger d'après ce que nous avons lu et entendu. A sa face même, le compromis de Québec est boiteux. Il révèle la mentalité aristocratique qui prévaut encore chez les dirigeants libéraux. On veut bien dissiper toute apparence de dédoublement d'allégance au niveau des chefs et on crée à l'intention de ces derniers deux structures distinctes. Mais on refuse d'extirper le mal à la racine, c'est-à-dire au plan local, dans la mentalité même de ceux qu'on nomme pompeusement les militants du parti...

M. Lesage a évoqué, dimanche, les nombreux conflits qui ont surgi, depuis quatre ans, entre libéraux provinciaux et fédéraux. Ces conflits étaient-ils réels ou superficiels ? S'ils étaient réels — et ils le furent, ne serait-ce qu'à cause d'une opinion publique éclairée qui obligea les libéraux du Québec à faire certains choix — ils n'ont pas pu ne pas se poser à la conscience des militants locaux autant qu'à celle des dirigeants du parti. Pourquoi a-t-on refusé d'adopter tout de suite une solution complète qui eût clarifié la question une fois pour toutes ?

M. Lesage complétera tôt ou tard le cycle de son évolution. Il aime à changer d'opinion par étapes. En attendant les libéraux locaux ressembleront à des joueurs de baseball qui feraient partie en même temps de deux équipes différentes. Il faudra, pour savoir ce qu'ils pensent, se demander d'abord sous quel casque ils décideront d'enfouir leur cervelle.

Claude RYAN, "Le Devoir"

M. DUPUY une proue de navire, symbole de l'Expo

Ce qu'en pense ma voisine

Ah! M. le journaliste, ce qu'il fait chaud! Et on siège encore à Québec. C'est à croire qu'il y a l'air climatisé à l'Assemblée législative ou que le premier ministre est de glace. Et pourtant, il a de quoi se réchauffer, le brave, il a de quoi à cracher feu et flammes et à brûler de ses foudres coléreuses l'Opposition qui lui gâte ses dernières semaines de session.

Car il est sur le gril, notre premier ministre, et non dans un réfrigérateur. Je vous parie que si vous preniez sa température, vous seriez alarmé. Ça doit bouillir en dedans, car il y a telle chose que le Comité des comptes publics, et l'affaire des assurances, puis l'affaire René Hamel puis bien d'autres choses qui lui font soupirer à des vacances loin de ses amis trop peu discrets et de ses ennemis trop insistants.

Et il y a un nommé Yves Gabias qui brandit des tisons ardents. Un peu plus, on sentira à travers la province une odeur de soufre, le soufre des péchés d'un gouvernement qui se pensait sans taches.

C'est pourquoi je me dis que les députés ont bien du mérite de siéger dans une telle fournaise. Ces chers mignons, ils ont plus d'endurance qu'on pensait.

Mais n'empêche, hein, qu'avec toute cette chaleur, le feu prendra aux poudres. Il y aura combustion spontanée, comme on dit, et vous verrez notre premier ministre se dédire encore une fois et remettre à la session prochaine les séances du Comité des comptes publics.

Comment voulez-vous qu'il s'en sorte autrement? Moi, je ne le sais pas, mais ce que je sais, par exemple, c'est que l'astuce libérale a des limites, et qu'à jouer au plus fin, on finit par ne plus être fin du tout.

MADAME UNTEL

PROPOS DU MATIN

Ensemencer les NUAGES!

Ensemencer les nuages! L'expression est jolie. Se promener dans le bleu du firmament et jeter au vent le germe des pluies futures, conter fleurette à ces formes éthérées, quel beau métier!

Je ne le détesterais pas! Je ne sais pas si vous vous êtes déjà promené à travers les nuages, mais l'aventure a du charme et de l'imprévu. Le seul inconvénient, c'est qu'il faut faire la promenade en avion. Il y a le bruit, les hauts et les bas d'un air qui est rarement stable, mais si vous avez le coeur solide, au bout d'un moment vous n'y penserez plus, et vous serez parti en imagination dans ces pâturages vaporeux qui semblent vous inviter à fouler leur ouate.

C'est à ce moment que vous souhaiteriez être aussi léger qu'une plume pour sauter d'une crête neigeuse à l'autre. Hélas!

La réalité est autre. L'UCC de Chicoutimi ne songe pas du tout à poétiser l'ensemencement des nuages.

Au contraire! Elle veut que le gouvernement intervienne pour bannir ce petit jeu qui lui paraît licencieux ou, à tout le moins, ruineux pour les fermiers.

Car, paraît-il, si dans la région de Montréal, la pluie n'a pas été abondante, c'est tout une autre histoire dans le nord-ouest québecois.

La nature a enfanté toute seule, aux moments propices les ondées bienfaisantes. Elle n'avait nul besoin du secours de l'homme.

C'est ce que prétend l'UCC. Et elle a sans doute raison. Mais l'homme de par là-bas entend personnifier Jupiter. Avec ses machines, il viole la vertu des innocents nuages. Il faut l'arrêter. C'est un corrupteur!

LUC

Instituteurs soustraits du BILL 54

Accord des parties

Québec. (P.G.A.) — Les représentants de la Fédération des commissaires d'école, ceux de la Corporation des instituteurs ont accepté hier, en principe, la solution proposée par M. Gérin-Lajoie de former un comité d'étude en vue de chercher une formule nouvelle de négociations.

Le ministre de l'Education, à la suite de l'adoption unanime par le comité de la fonction publique du projet de rapport sur les négociations dans le secteur scolaire, avait convoqué au parlement les délégués des deux parties.

Il leur a fait part du contenu de ce rapport qui propose d'une part la formation d'un comité d'étude conjoint auquel prendront part en outre des représentants du gouvernement et des conseillers extérieurs et d'autre part que, dans l'attente du rapport de ce comité, le statu quo soit maintenu.

MM. Albert Gervais, député unioniste de Montmorency, et M. Harvey, député libéral de Jonquières, assistaient à cette réunion.

Le ministre a rappelé que le bill 54 doit être accepté dès la présente session et que tous les secteurs seront couverts, sauf le secteur scolaire. Dans ce cas, le comité de la fonction publique a longuement siégé. Il a entendu les représentations des deux parties qui ont adopté sur certains points des positions diamètralement opposées. Il a fait travailler des experts et a recherché une solution. Mais il en est venu à la conclusion qu'un régime nouveau imposé par le comité de la fonction publique ne pourrait pas satisfaire les deux parties.

Selon M. Gérin-Lajoie, il reste d'ailleurs que l'opinion ne semble pas faite à l'intérieur même des groupes en présence et qu'une étude plus approfondie des problèmes doit y être menée. Il s'est dit convaincu qu'une prise de conscience du problème par les parties intéressées serait de nature à conduire à une solution mieux acceptée.

En résumé, sa proposition est de rester dans le statu quo, de remettre la loi à la prochaine session et d'ici là de faire travailler, autour de la même table, les représentants des parties en cause. Mais le ministre a précisé qu'il ne s'agit pas d'un comité où se prendraient des votes, mais bien d'un comité d'étude où chacun émettrait des opinions et discuterait.

Toutefois, c'est le gouvernement qui prendra les décisions définitives.

Accord de principe

Les deux groupements, par l'intermédiaire de leurs représentants, ont fait connaître leur accord à la proposition gouvernementale.

Les commissaires d'écoles se sont dit heureux de collaborer à la recherche d'une solution satisfaisante et d'accepter la formule de travail proposée.

Les instituteurs, pour leur part, tout en acceptant, ont tenu à formuler quelques réserves. Ils ont répété, par l'entremise de M. Nault et de M. Lamy, que leurs positions étaient déjà très claires et ils ne semblent guère disposés à en démordre. Ils ont aussi demandé explicitement s'ils auraient le droit de se dissocier du rapport final si les conclusions ne les satisfaisaient pas. Devant l'assurance donnée par M. Gérin-Lajoie, les délégués ont accepté de participer au comité.

Choix des représentants

Ce sont les groupements intéressés, commissions scolaires catholiques et protestantes et instituteurs des deux langues qui devront soumettre une liste de représentants parmi lesquels le ministre choisira quatre représentants pour chacune des deux parties intéressées.

Quatre fonctionnaires siégeront sur le comité qui sera complété par la nomination de quatre membres n'appartenant ni aux commissions scolaires ni aux instituteurs ni au fonctionnarisme.

Les sentences arbitrales

Au nom des instituteurs, M. Thibodeau a demandé que durant la période du statu quo l'on n'en appelle pas des sentences arbitrales mais les commissaires d'école ont demandé à prendre cette requête en délibéré. La fédération donnera une réponse au ministre à ce sujet d'ici quinze jours.

Statu quo temporaire

PAUL GROS D'AILLON

Québec. — Le comité de la fonction publique recommandera au Parlement de déférer à un comité spécial formé de représentants des organismes intéressés et du gouvernement le soin de trouver une formule satisfaisante de négociations dans le secteur scolaire.

Se réunissant hier pour la dernière fois, les membres de ce comité parlementaire ont convenu à l'unanimité de cette façon de procéder pour régler le problème délicat des relations entre commissions scolaires et instituteurs.

En attendant que le comité formé à cet effet ait produit un rapport au gouvernement, la situation restera inchangée dans ce secteur qui ne sera pas inclus dans les dispositions du bill 54 s'il est adopté au cours de la présente session.

Proposition de M. Gérin-Lajoie

C'est le ministre de l'Education, M. Paul Gérin-Lajoie, qui a proposé, hier, à ses collègues l'adoption de cette formule. Il propose de maintenir le statu quo dans le secteur scolaire, c'est-à-dire de soustraire les instituteurs au bill 54 et de maintenir temporairement en vigueur, pour eux, le régime juridique actuel.

En vertu des dispositions qui les régissent, les instituteurs jouissent des droits d'association, de négociation collective et d'affiliation, mais la grève et la contre-grève sont interdites dans le secteur scolaire et l'arbitrage obligatoire est stipulé comme moyen de régler les conflits de droit et d'intérêt.

Les difficultés à résoudre

D'une part les instituteurs réclament le droit de grève et d'autre part les commissions scolaires s'y opposent.

Par ailleurs, les experts du comité de la Fonction Publique proposent, étant donné l'apport financier considérable du gouvernement au financement scolaire, la participation du gouvernement à des négociations tenues au niveau provincial, mais ni les instituteurs ni les commissions scolaires n'acceptent cette intervention.

Au surplus, la seule taxe locale au plan scolaire, l'impôt foncier, fait actuellement l'objet d'une enquête de la commission Bélanger sur la fiscalité et un rapport sera présenté plus tard.

Enfin, dans ce problème des négociations entre instituteurs et commissions scolaires, on touche à la fois non seulement aux structures traditionnelles du syndicalisme scolaire mais aussi à la nature même et au rôle de nos institutions démocratiques locales, les commissions scolaires.

Prise de conscience du milieu

Il semble donc évident à tous les membres du comité que la formule à rechercher pour un nouveau régime de négociations doivent être le fruit d'une prise de conscience par le milieu lui-même des multiples aspects du problème et des conséquences des diverses solutions possibles.

Le comité est donc d'avis qu'avant d'adopter un nouveau système de négociations, une analyse plus approfondie doit être poursuivie conjointement par les représentants des divers groupes en cause.

Un comité spécial

Les parlementaires du comité de la fonction publique recommandent en conséquence la création d'un comité spécial formé des représentants des instituteurs, des commissions scolaires catholiques et protestantes et du gouvernement.

Dans l'esprit de M. Paul Gérin-Lajoie, ce comité devrait être constitué de 16 membres: quatre choisis par les instituteurs, quatre par les commissions scolaires, quatre par le gouvernement et quatre venant de l'extérieur de ces milieux.

Ce comité, à la lumière des vues de la commission Bélanger, de la politique du ministère de l'Education, ferait rapport, avant la fin de l'année, au gouvernement et recommanderait une formule qui maintiendrait un équilibre judicieux dans les relations entre les parties intéressées.

Cette solution devrait donc tenir compte des exigences du développement scolaire, de la participation grandissante du gouvernement au financement de l'éducation, des exigences du syndicalisme moderne et d'une saine décentralisation de l'administration scolaire.

Accord de l'Union nationale

Au nom de l'Union nationale, M. Paul Dozois, député de Montréal St-Jacques, après avoir rappelé les prises de position de son parti dans ce problème, a donné son accord à cette façon de procéder qui est susceptible d'apporter une solution raisonnable au problème.

ARMES

OTTAWA. (DNC) — M. Paul Martin, ministre des Affaires extérieures, a déclaré, hier que, depuis le début des opérations de l'ONU à Chypre, le Canada a suspendu ses envois d'armes à la Turquie et la Grèce et cela pour une période indéfinie. Ces armes sont fournies en vertu du programme d'aide mutuelle de l'OTAN. Le ministre s'est dit incapable de confirmer ou de nier que les Etats-Unis aient, d'autre part, fourni des CF-104 canadiens aux deux pays en cause.

Il a confirmé que le Canada continue seul, avec la Grande-Bretagne et l'Irlande, de payer les frais de sa contribution alors que les autres pays de la force sont subventionnées par des contributions volontaires d'autres nations. Il a réclamé de tous les pays de l'ONU le respect de leurs obligations financières, à cet égard, mais a laissé peu d'espoir que les Canadiens seront jamais remboursés.

Lancement

Wiesbaden, Allemagne. (UPI) — Les Etats-Unis ont annoncé, jeudi, qu'ils étaient prêts à utiliser leurs premières bases souterraines de lancement de fusées en Europe.

Le quartier général de l'Aviation américaine en Europe a fait savoir que des fusées de portée moyenne de type Mace-B, ancrées dans des tubes de béton en plusieurs endroits de l'Allemagne de l'Ouest, étaient prêtes à être lancées.

Ces fusées peuvent atteindre un objectif à 1,200 milles. Ces bases ne seraient toutefois pas installées de façon permanente. Pour le moment, elles vont renforcer sérieusement les moyens de défense de l'OTAN en Europe centrale.

Des équipes militaires de sept hommes chacune sont constamment de garde dans des abris non loin des fusées, prêtes à répondre à tout ordre de lancer les projectiles.

ON Y DANSE TOUS LES SOIRS
AU CHIC TROPICANA
2901 est, Sherbrooke LA. 6-0871

LE DEAUVILLE
BACHELOR
1½ et 2½ modernes, meublés, chambre à coucher fermée, buanderie, solarium sur le toit.
7387 LAJEUNESSE, APP. 1
CR. 9-9052

MONTREAL-MATIN
Membre de l'A.B.C. et de la C.D.N.A.
Publié et imprimé par
La FEDERATION des JOURNALISTES CANADIENS Inc.
Montréal Tél.: LA. 4-1171
Casier postal 6032, Montréal 3
Le ministère des Postes à Ottawa a autorisé l'affranchissement en numéraire et l'envoi comme objet en deuxième classe de la présente publication.
1124 est, rue MARIE-ANNE

TARIFS D'ABONNEMENTS
MONTREAL-MATIN

MONTREAL et ENVIRONS	
12 mois	$20.00
6 mois	10.50
3 mois	5.50
1 mois	2.00
PROVINCE DE QUEBEC	
12 mois	$18.00
6 mois	9.50
3 mois	5.00
1 mois	1.75

Etats-Unis: $22. - $13. - $7. - $2.50
Autres provinces: $20.00 - $10.50 - $5.50 - $2.00
Payable d'avance par mandat postal ou chèque au pair à Montréal.
Vente au numéro, 10 cents pour: Côte Nord, Abitibi, Saguenay, Lac St-Jean et Bas du Fleuve seulement
Autorisé comme envoi postal de deuxième classe, ministère des Postes Ottawa.

Eléphant

Sparta, Illinois. (UPI) — Robert Green, un républicain endurci, s'est plaint de ce qu'un inconnu a volé un éléphant en granit, pesant 100 livres, sur sa pelouse.

Critiques

Moscou. (UPI) — Des souliers, des robes, des manteaux et toutes sortes de vêtements évalués à $3 milliards sont invendus et trainent dans des entrepôts en URSS car les Soviétiques refusent de les acheter parce qu'ils sont laids et mal confectionnés.

Dans un article dénonçant la piètre qualité des biens de consommation en Union soviétique, le journal moscovite La Pravda a formulé des critiques sévères à l'endroit du comité de planification qui s'occupe de l'administration de la fabrication et de la distribution des biens de consommation en Russie.

Le quotidien signale qu'il existe des stocks immenses de vêtements de laine et de soie que personne en URSS ne veut porter parce qu'ils sont mal faits et paraissent mal.

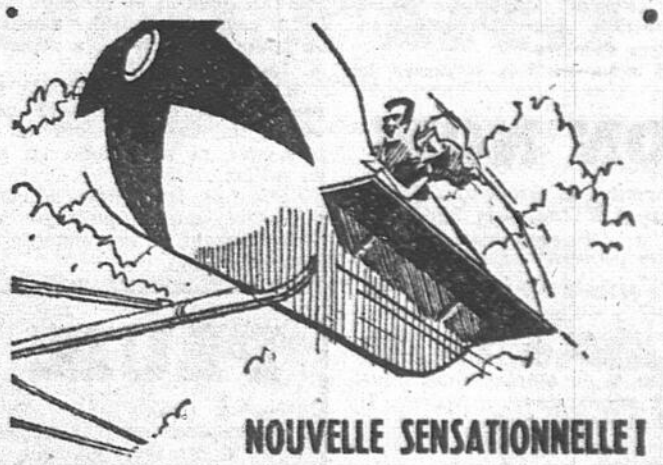
NOUVELLE SENSATIONNELLE!
TOUS LES MANÈGES
MAINTENANT SEULEMENT 15¢
(le "Royaume des petits" demeure à 10¢)
OUVERT DE MIDI A MINUIT
TOUS LES JOURS, SAUF LE LUNDI
Y'A DE LA JOIE AU JOLI PARC BELMONT

Me Gabias veut porter l'affaire devant le comité des comptes publics

Enquête sur des contrats d'assurance

Québec. (M.B.) — Le gouvernement Lesage a été placé dans une grave impasse, hier, par le député de Trois-Rivières, Me Yves Gabias.

Il doit décider s'il consentira à ce que le comité des Comptes Publics entreprenne une enquête à sa prochaine séance, mardi, le 14 juillet, sur les contrats d'assurance qu'il a octroyés depuis 1960 et les commissions qu'il a payées à des courtiers ou autres intermédiaires.

Visiblement embarrassé par sept motions que Me Gabias a présentées à ce sujet, hier, le premier ministre a tenté de se sortir d'un dilemne en faisant décider l'ajournement de la discussion sur ces motions.

Celles-ci demandent la comparution de certains témoins devant le comité, dont un conseiller législatif libéral, M. Philippe Brais.

Le premier ministre a commencé par vouloir faire remettre la discussion à demain (aujourd'hui) puis, il s'est ravisé en proposant l'ajournement à la prochaine séance. Et aussitôt, il a cru bon d'ajouter :

"Et cela peut vouloir dire dans quinze jours" !

Sur quoi le chef de l'Opposition a lancé :

"Ah ! le premier ministre nous avertit d'avance qu'il va enterrer la motion".

Par la suite, M. Lesage a fait proposer le même retard à la discussion pour les six autres motions par deux collègues, MM. Paul Gérin-Lajoie et René Hamel.

Contrats d'assurance

Les motions de M. Gabias exigent la comparution de ces témoins pour être interrogés sur des contrats d'assurance et des commissions payées par le gouvernement, depuis 1960-61.

L'une des motions demande l'envoi d'un message au conseil Législatif, le priant de permettre à M. Philippe Brais de venir témoigner devant le Comité.

Par la première, le député de Trois-Rivières veut faire assigner le contrôleur des assurances du Québec, M. Charles Faure. Il demande qu'il apporte avec lui les contrats ou copies de contrats d'assurance, dans lesquels le gouvernement ou l'un de ses organismes est la partie assurée. Il veut aussi que le comité prenne connaissance de la correspondance échangée entre le contrôleur et chacune des compagnies d'assurance, ou des ministres et des officiers des ministères, ainsi que de la liste des courtiers et intermédiaires, des chèques émis, des noms et adresses des récipiendaires de commissions, etc.

Le tout, depuis 1960-61 à date.

Autres assignations

M. Gabias demande encore la comparution du chef de cabinet du premier ministre, M. Alexandre Larue, pour être interrogé sur la correspondance entre lui et les compagnies d'assurances qui ont émis des contrats en faveur de la province, depuis 1960-1961 à date.

Les autres témoins dont le député de Trois-Rivières demande la comparution sont : MM. Marcel Hénault, gérant général de la Société L'Assurance - L'Union Canadienne; M. Hector Caron, de "Caron Hector A. Ins.", rue Dorchester ouest, de Montréal; M. Victor Larue, agent d'assurances, de Québec; M. Etienne Crevier, président de la Société d'assurance "La Prévoyance", pour être interrogé sur le paiement de commissions à M. Hector Caron, et, enfin, M. Brais.

Ce dernier devra être interrogé relativement aux paiements de primes d'assurances à "Caron Hector A. Ins." par "La Prévoyance".

Une discussion

M. Lesage a motivé sa proposition de faire retarder la discussion en formulant des doutes sur la légalité de ces motions, bien que M. Gabias leur eut dit qu'elles étaient présentées en vertu de l'article 711. Il s'est demandé s'il n'appartient pas plutôt au comité d'assigner ses témoins. A court d'arguments, M. Lesage a fini par suggérer au président que la discussion soit suspendue .

Le chef de l'opposition s'est objecté à cette façon d'agir, en disant que c'est la première fois qu'un député suggère à l'orateur de prendre une motion en délibéré. M. Lesage a répondu qu'il avait simplement demandé l'ajournement de la discussion.

La discussion a menacé de se prolonger. Le président est intervenu et a déclaré qu'il avait quelque doute lui-même sur la régularité de la première motion de M. Gabias, présentée sans avis préalable.

"Avec le consentement de la Chambre, a-t-il dit, je prendrai l'affaire en délibéré pour étudier la question. Après tout, ce n'est pas une chose qui se produit tous les jours.

M. Johnson a répondu qu'il ne voyait aucunement la nécessité d'un ajournement, et la proposition d'ajourner la discussion a été votée sur division. Il en a été de même pour les autres.

Une malice

Dès que M. Gabias eut terminé la lecture de sa septième motion, le premier ministre a voulu faire une malice à l'Opposition. Il a demandé au député de Trois-Rivières s'il avait des assignations pour Mlle Aurea Cloutier, ex-secrétaire particulière de Maurice Duplessis, et M. Gérald Martineau.

"Quand le premier ministre a fait en sorte que M. Martineau soit poursuivi, il n'a pas eu le courage de porter l'accusation . . .

M. Gabias n'a pas eu le temps de terminer sa phrase. M. Lesage était déjà debout, en prétendant que l'expression n'était pas parlementaire.

"Je dis, a repris le député, pour employer une expression qui a été acceptée hier par le premier ministre, qu'il a eu peur de poursuivre M. Martineau en cette Chambre."

Le président de la Chambre a interrompu à son tour M. Gabias en lui déclarant qu'il ne pouvait y avoir de discussion et que l'incident était clos.

"Le premier ministre a posé une question qui ne doit pourtant pas rester sans réponse", a objecté, mais sans succès, le chef de l'Opposition.

Les faux certificats d'élections

On ne rit plus!

Québec. (DNC) — Le premier ministre a répondu sèchement, hier, en Chambre, à une question du chef de l'Opposition au sujet des faux certificats d'élections.

M. Daniel Johnson a demandé si le procureur général ou le premier ministre songe à donner suite à la requête qu'il a soumise en faveur de la tenue d'une enquête royale sur l'affaire des faux certificats.

"L'affaire est devant les tribunaux", a répondu aussitôt M. Lesage.

Echange de territoire

Dans le vague...

Québec. (D.N.C.) — Maintenant que les négociations sont rompues entre la province de Québec et la "Hamilton Falls Corporation", pour l'aménagement des forces hydrauliques des chutes Hamilton, l'Assemblée législative peut-elle s'attendre quand même à un projet de loi relatif à un échange de territoires entre le Québec et Terre-Neuve ?

Le chef de l'opposition posait la question, hier après-midi, au premier ministre.

"Si nous voulons terminer la présente session au mois de juillet, il ne saurait en être question au cours de ce mois', a répondu M. Lesage.

M. Johnson a demandé s'il peut s'attendre à un pareil projet de loi, dans l'éventualité où la session ne se terminerait pas en juillet.

Cette fois, le premier ministre a déclaré que la politique du gouvernement serait annoncée en temps et lieu.

SON NOM

Warmington, Angleterre (UPI) — David Warmington, âgé de 20 ans, a été reconnu coupable d'avoir subtilisé son propre nom.

Il a déclaré à la cour qu'il traversait le village de Warmington quand il eut subitement l'impression que la pancarte portant le nom de la municipalité, figurerait mieux dans sa maison. Il a été condamné à $8 pour vol.

PLUIE

Québec. (DNC) — Le député oppositionniste de Gaspé-Nord, M. François Gagnon, a dérido toute la Chambre, hier après-midi, avec une question posée au ministre de l'agriculture et de la colonisation, M. Albéric Courcy.

Il a demandé à ce dernier s'il a des commentaires à formuler sur les protestations de l'UCC contre le fonctionnement d'appareils qui produiraient de la pluie artificielle, en collaboration avec les experts du ministère des Richesses naturelles et seraient la cause du mauvais temps, dans la province.

Le président de la Chambre a interrompu le député avant qu'il ne continue, et M. René Lévesque a demandé à M. Gagnon de lui faire tenir les renseignements techniques qu'il possède à ce sujet. Le député de Gaspé-Nord fondait sa question sur une nouvelle parue dans un journal, hier.

ACCIDENTS de travail

Québec — Durant l'année 1963, la commission des Accidents du Travail a versé $30.078.953.12 sous forme d'indemnités diverses aux victimes d'accidents de travail et à leurs dépendants.

Ces chiffres se trouvent dans le 36ème rapport annuel que la commission des Accidents du Travail, dont le président est le juge Joseph Marineau, a soumis au lieutenant-gouverneur en conseil.

Le rapport de M. Emile Gignac, trésorier, indique que le total des indemnités versées par la commission des Accidents du Travail se répartit ainsi : $2,619,-902.40 au poste des décès; $11,404.378.86 dans les cas d'incapacité temporaire; $9.292,870.51 pour incapacité permanente et $6,761,801.35 sous forme d'assistance médicale.

Durant l'année financière 1963, le revenu global de la commission a été de $42,002,146.04 tandis que les dépenses de toutes natures ont totalisé $41,434,275.-67, ce qui laisse un excédent provisoire de $567,870.37.

EN TOURNÉE

Ottawa. (DNC) — M. Harry Hays, ministre de l'Agriculture, a annoncé hier qu'il fera une tournée de l'Est du Canada, à compter du 21 juillet.

TUE - MOUCHES
Mites, punaises, coquerelles, etc.
GARANTI
Prix $3.95
Lindane pur en cristaux 4 oz ou 200 pilules $3.00
(Petit format $1.95)
Appelez LA. 1-8947
Livraison par toute la ville ou écrivez
National Insect Killer
1487, MARIE-ANNE, Montréal 34
BON SIDE-LINE POUR VENDEURS

62 AUSTIN coach $250
STATION-WAGON $300
58 FORD $250
62 RENAULT $500
61 MERCURY $1500
64 FORD valeur $3785 $2785
CES AUTOS SONT GARANTIES
TERMES FACILES
MO. 9-7145

MÉCANICIENS en AUTOMOBILES
avec carte de compétence de première classe, demandés par un important dépositaire G.M.
S'adresser à M. L. Bellemare,
1965, rue Lafontaine LA. 4-3761

ATMOSPHERE GAIE ET INTIME
AU CHIC TROPICANA
2901 est, Sherbrooke LA. 6-0871

Etau 5 pouces. Press-Drill. Scie-ronde 9 pouces. Raboteuse 12 pouces. Shaper Corroyeur 6 pouces. Meule Emery. Sableuse électrique 3 pouces, avec chaque moteur. Petit tour à bois. Outil à faire filage de bois ⅞. Rouleau 3 x 16 sur pieds. Moteur Briggs-Straton 2½. 2 châssis chalet 26 x 48 vitrés et passes. 23-serre-joints longs. 20 serres à moins (clamps). Plate-fer ¾ x 12 x 24. 2 rasoirs Phil-Shave. Appareil auditif-lunettes, avec chargeur-batteries. Le tout pour $1200.
209 boul. l'Ange-Gardien, l'Assomption

● VOLKSWAGEN '64 - $150. COMPTANT ● VOLKSWAGEN ●
VOYEZ NOTRE OFFRE EXTRAORDINAIRE !
WV's 1964
SEULEMENT $150 COMPTANT
Taxes de vente et licences en supplément
FACILITES DE PAIEMENT
Le plus haut prix d'échange pour votre voiture
VOLKSWAGEN SALES & SERVICE LTD.
1922 ouest, rue STE-CATHERINE
WE. 2-7124
5465 ROYALMOUNT RE. 1-7931
● VOLKSWAGEN '64 - $150. COMPTANT ● VOLKSWAGEN ●

L'accusateur est démenti!

Middlebury. (UPI) — L'épouse d'un briqueteur a témoigné jeudi qu'elle aimait encore son mari et nullement Léo Durocher, la figure bien connue du monde de baseball.

Mme Anna Morin, âgée de 51 ans, a fait cette affirmation au cours du procès intenté par son mari contre le spectaculaire gérant des Dodgers de Los Angeles. M. Morin poursuit ce dernier pour une somme de $150,000 parce qu'il lui aurait enlevé l'affection de son épouse. "M. Durocher est un bon ami, mais j'ai toujours conservé la même affection sincère pour mon mari," a déclaré Mme Morin.

Léo Durocher a qualifié l'accusation d'absurde et de ridicule, ajoutant qu'en réalité il aimait la fille de Mme Morin, Carolyn, qui est âgée de 26 ans.

Mme Morin a décrit son mari comme un fervent de la boisson qui était jaloux de son amitié avec le grand sportif. Elle a raconté que son mari au cours d'une violente colère, alors qu'il était ivre, avait déchiré ses vêtements et l'avait menacée avec un couteau.

L'avocat de M. Morin, M. Gérard Trudeau, a demandé à Mme Morin ce qu'elle ferait si Elizabeth Taylor écrivait des lettres à son mari. "Je suis une femme intelligente, a-t-elle répondu, toute relation qu'il aurait avec Mlle Taylor demeurerait sans aucun doute sur le plan platonique." Elle a ajouté qu'elle ne s'offusquerait pas si celle-là achetait à son mari de beaux costumes, si elle l'emmenait en voyage à Las Vegas ou si elle lui écrivait durant deux ou trois ans.

Des témoins avaient rapporté précédemment que M. Durocher et Mme Morin avaient correspondu, que celui-là avait amené Mme Morin et Carolyn à Las Vegas et qu'il avait fait d'impressionnants cadeaux à la famille.

MONOKINI. — De toute évidence, cette photo a été prise dix ans trop tôt... C'est d'ailleurs ce qui nous permet de la publier. Agée de six ans, la petite Lisa Mulkin se demande pourquoi on fait tant de chichi autour du monokini. Elle comprendra peut-être plus tard... (Photo UPI)

GOLDWATER confiant

San Francisco. (UPI) — Le sénateur Barry Goldwater, qui semble avoir l'avance sur ses concurrents, est arrivé à San Francisco jeudi, confiant d'être choisi candidat républicain en vue des prochaines élections présidentielles. Il a de plus prédit que le parti républicain allait rassembler ses forces pour battre les démocrates en novembre prochain.

Mais le gouverneur William W. Scranton a répondu à M. Goldwater en maintenant qu'il allait faire échec au sénateur lors de la convention républicaine qui débute lundi au Cow Palace de San Francisco.

Neuf objections

M. Scranton a demandé devant le comité d'organisation de la convention que le parti voie à rejeter certaines positions prises par M. Goldwater. Par la suite, au cours d'une conférence de presse, il a précisé que le sénateur devrait nier au moins neuf de ses prises de position s'il voulait vraiment aider le parti.

Les déclarations de M. Goldwater sur le bill des droits civiques, la pauvreté, les programmes fédéraux de logement, les Nations unies, l'aide à l'étranger et le contrôle des armes nucléaires, ainsi que sur d'autres questions ne sont pas conformes aux idées du parti, selon M. Scranton.

Un penchant

Le gouverneur a dit que certains délégués ne ressentaient seulement qu'un penchant pour M. Goldwater et qu'il obtiendrait leur appui lorsqu'il serait temps de prendre le vote.

Mais les partisans de M. Goldwater semblent assurés de la victoire de leur candidat dès le premier tour de scrutin à la convention de la semaine prochaine et que celui-là remportera encore la victoire en novembre prochain contre le président Lyndon B. Johnson.

Deux ÉGLISES s'affrontent

Sheffield, Angleterre. (UPI) — Un dirigeant de l'Eglise méthodiste d'Angleterre a déclaré jeudi que le représentant du Vatican à l'Organisation des Nations unies pour l'alimentation et l'agriculture (FAO) avait parlé de façon tout à fait insensée lorsqu'il a dit qu'il n'y avait pas de relation entre la population et la pauvreté.

Le révérend Edward Rogers, secrétaire général du Bureau de la citoyenneté chrétienne au sein de l'Eglise méthodiste d'Angleterre, a ajouté que le travail de la FAO était retardé par l'Eglise catholique.

"Jamais les Nations unies ne poursuivront une de leurs politiques si celle-ci s'oppose aux idées de plusieurs de ses membres.

"Nous avons essayé de comprendre le point de vue moral et théologique de l'Eglise catholique qui s'oppose à la planification de la famille. Nous sommes en désaccord avec les catholiques."

Le révérend Rogers a précisé que l'Eglise méthodiste était tout à fait consciente des facteurs biologiques et psychologiques, complexes et délicats que l'Eglise catholique prenait en considération lorsqu'il s'agit de la limitation des naissances.

"Mais, a-t-il ajouté, nous devons protester lorsque le représentant du Vatican à l'Organisation pour l'alimentation et l'agriculture à Rome abandonne ses principes théologiques et moraux et parle de façon tout à fait insensée en affirmant qu'il n'y a aucune relation entre la pauvreté et la population. Il rend un très mauvais service à la grande Eglise catholique."

Lettres à la mer

Pinchbeck-Ouest, Angleterre. (UPI) — Le jeune agriculteur anglais qui avait eu l'idée originale de lancer 1,282 bouteilles à la mer dans une tentative de découvrir une jeune fille consentante à l'épouser, vient d'apprendre à ses dépens que les femmes sont plus difficiles à trouver qu'il ne le croyait.

Parmi les 381 réponses qu'il avait reçues de la part de jeunes filles ayant lu son offre dans des bouteilles découvertes sur le rivage en Scandinavie, Brian Cole, 31 ans, avait arrêté son choix sur une jolie Suédoise blonde de 21 ans, Mlle Inga-Britt Grandberg.

Les journaux suédois ont fait grand échos à cette histoire pittoresque; mais cela n'a pas eu l'air de plaire à Inga-Britt. "Vous me paraissez très bavard et je n'aime pas cela," dit la jeune fille dans une lettre qu'elle a adressé à Brian. "Vous pouvez toujours lancer d'autres bouteilles à la mer pour découvrir une jeune fille à marier, mais pas moi," a-t-elle ajouté.

Brian a pris la chose avec philosophie: "Je suis très peiné, a-t-il déclaré aux journalistes; mais je reçois encore d'autres lettres de jeunes correspondantes. A vrai dire, a-t-il poursuivi, j'aimerais découvrir une jeune fille demeurant un peu moins loin de chez moi."

L'égalité des sexes

Une innovation dans l'entraînement du Service féminin de l'Armée canadienne vient d'être introduite alors que ses membres recevront le même entraînement qui est donné aux candidats officiers masculins. Ce cours d'entraînement doit se terminer le 18 juillet.

Le personnel féminin de l'armée reçoit avec les officiers militaires les mêmes instructions et doit partager en commun toutes les facilités de l'entraînement.

Cet entraînement, à l'exception du maniement des armes, comprendra: les transmissions, la survie nationale, les premiers soins aux blessés, l'étude des cartes topographiques, la loi militaire ainsi que la marche en formation militaire.

La plus belle région des Laurentides

"LAC DES PINS"

(St-Adolphe d'Howard, près Ste-Agathe

Vous offre des CHALETS meublés, finis "toutes saisons"

POUR LA REGION DE MONTREAL

★ 7 excellents lacs
★ Pêche - Yatching
★ Monte-pente sur le projet
★ Chalets finis ou non
★ Une région de prestige
★ 55 milles de Montréal

M. EMILE - 489-0758

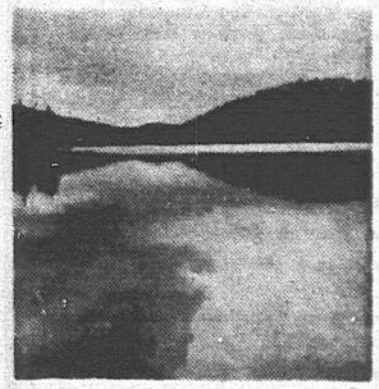

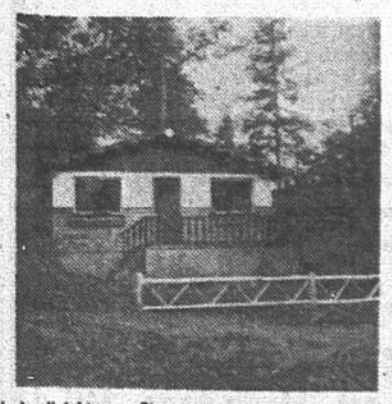

POUR LA REGION DE QUEBEC

'LAC PONT de PIERRE'

SPECIAL

CHALET et TERRAIN
Prix total: $1,275.

Pêche à la truite
Routes asphaltées
46 milles de Québec

Mlle NOEL - 524-6185

Autoroute ou route 11, route 30 par Morin Heights ou Ste-Agathe, suivez les enseignes rouge et blanc "LAC DES PINS"

Route No 2 - St-Raymond, St-Léonard - Lac Pont de Pierre

VOLKSWAGEN '64 - $150. COMPTANT ● VOLKSWAGEN '64 - $150. COMPTANT ●

M. Léon Balcer à Ottawa

Les DROITS doivent être retournés aux provinces

par CLEMENT BROWN

Ottawa. — Intervenant dans le débat sur les relations fiscales et les matières connexes, M. Léon Balcer, député de Trois-Rivières et chef des conservateurs du Québec, a réclamé du gouvernement Pearson qu'il remette immédiatement aux provinces leurs pouvoirs de taxation, de sorte qu'elles puissent s'acquitter de leurs responsabilités constitutionnelles en matière d'éducation et de sécurité sociale.

Faisant particulièrement allusion à la loi d'Ottawa sur les allocations familiales aux jeunes de 16 et 17 ans et au projet de prêts aux étudiants, M. Balcer a demandé qu'à une prochaine conférence fédérale-provinciale la question du respect des juridictions provinciales et de leurs droits fiscaux soit définitivement réglée en faveur des provinces.

Voici d'ailleurs le texte du communiqué qu'il a émis à cette fin :

"Le noeud des difficultés fiscales, constitutionnelles et législatives qui existent entre le gouvernement central et des provinces, porte sur la violation de la constitution canadienne et sur le refus du gouvernement Pearson de remettre aux provinces qui le désirent leurs pouvoirs et leurs champs de taxation.

"En 1867, tous les domaines de nature locale, régionale, civile, sociale, familiale, professionnelle et éducative ont été attribués aux provinces.

"Or, à l'occasion des guerres et des crises économiques, Ottawa a reçu des provinces la permission de s'occuper de plusieurs de ces domaines, en promettant de se retirer après la dissipation des conflits.

"Mais, nous savons ce qui s'est produit : Ottawa s'est implanté en permanence dans les domaines de juridiction exclusivement provinciale. Ottawa a mis de l'avant le principe opposé, qui est contraire à l'autonomie provinciale et relatif au contrôle de l'économie par la fiscalité, sous prétexte qu'il fallait établir de l'uniformité au pays par le truchement de normes nationales.

"C'est cette mentalité que la province de Québec, au nom de l'autonomie et de la souveraineté des droits provinciaux, ne veut pas accepter et ne saurait épouser..

"Au sujet du bill C-108, réalisant l'extension des allocations familiales, il s'agit à deux points de vue de compétence provinciale: une législation sociale reliée indirectement au domaine de l'éducation. C'est cette façon boiteuse et inlassable qui exaspère la province autonomiste du Québec. La compensation fiscale ne demeure qu'un palliatif temporaire et ne règle pas la question en profondeur.

"L'attitude des conservateurs du Québec sur ces importantes questions est la suivante :

1. "Dans l'optique de la constitution canadienne, les domaines de la sécurité sociale et de l'éducation relèvent des provinces et devraient être normalement gérés par les provinces.

2. "Le gouvernement devrait remettre aux provinces un champ de taxations plus vastes et faire que celles-ci puissent s'acquitter consciencieusement de leurs responsabilités, telles que la sécurité sociale et le domaine de l'éducation.

3. "En conséquence, nous sommes d'avis que, lors d'une prochaine conférence fédérale-provinciale, on devrait accorder une attention spéciale aux domaines de la sécurité sociale et de l'éducation, afin de faire en sorte que ces domaines relèvent uniquement des provinces et que le gouvernement fédéral donne aux provinces les champs de taxation nécessaires pour qu'elles puissent s'acquitter de leurs responsabilités. Ce faisant, je crois qu'il y aurait moins de frustration et qu'on renforcerait la Confédération.

"Donc Québec ne réclame pas de faveurs, mais le respect de la constitution et l'exercice des prérogatives provinciales."

PAS DE LAIT

Ottawa. (D.N.C.) — Répudiant une autre de leurs promesses électorales, les libéraux fédéraux ont annoncé qu'ils n'entendent pas mettre à exécution leur programme de distribution gratuite du lait dans les écoles.

M. Harry Hays, ministre de l'Agriculture, a invoqué, à ce sujet, la nécessité de faire des économies et le fait que, selon lui, les Canadiens sont déjà de gros consommateurs de lait." Maintenant que nous vivons en prospérité, dit-il, les enfants canadiens boivent tellement de lait avant de se rendre à l'école qu'ils ne peuvent décemment pas en absorber plus pendant le reste de la journée.

HÔTEL CHATEAU-BLEU POUR VOS VACANCES

LAC BLEU

$50. et $55. par semaine

8 milles au nord de St-Jérôme, sortie 20 de l'autoroute, chemin St-Hyppolite. Surveillez les pancartes. Un des plus beaux sites des Laurentides. Chambre et pension. Cuisine irréprochable. Plage, salle de danse.

Venez visiter l'endroit lors d'une balade en voiture le dimanche.

Réservations : CA. 4-9874
Shawbridge longue distance
Prop. OSCAR LAROCQUE

GERANT DES VENTES DEMANDE :

Une importante maison de commerce de détail de Montréal recherche les services d'un gérant des ventes.

QUALIFICATIONS :

Doit être bilingue.
Doit être dans la trentaine ou au début de la quarantaine.
Préférence sera accordée à un gradué de l'université.
Doit être en mesure de soumettre un excellent record de direction de ventes et de mise en marché.
Doit être expérimenté dans le recrutement, l'entraînement et la motivation d'une équipe d'au moins 15 vendeurs.
Doit être capable de conduire toutes les activités de vente avec le minimum de supervision.

BENEFICES :

Salaire de base plus participation attrayante aux profits, permettant un revenu annuel de $15,000 à $20,000 et plus.
Automobile modèle courant fournie avec toutes dépenses payées.
3 semaines de vacances payées.
Plan d'assurance-groupe sur la vie et la maladie.

PRIERE D'ECRIRE UN EXPOSE DETAILLE DES QUALIFICATIONS ET DE L'EXPERIENCE

Toutes les réponses seront traitées en stricte confidence.

Ecrire C.P. 25, 1124 est, Marie-Anne, Mtl.

MUSIQUE ET DANSE CONTINUELLES
AU CHIC TROPICANA
2901 est, Sherbrooke LA. 6-0871

HOTEL — MOTEL — RESTAURANT
BEAURIVAGE
à ST-DONAT

● 35 unités ● T-V, chambre de bain complète ● Tout confort ● 25 chambres et 25 chalets avec cuisinette ● Piscine, plage, près du lac Archambault ● Voisin du Manoir des Laurentides.

ECRIRE POUR DEPLIANTS
MONTREAL, RA. 1-4551
ST-DONAT, 424-2152

Les plaisirs de l'été commencent au

LAC VALLÉE

STE-BEATRIX — COMTE DE JOLIETTE
11 milles après Joliette

TOUS LES SAMEDIS
DANSE avec ORCHESTRE
Venez vous amuser

CHALET et LOT COMPRIS
8,000 pi. carrés — 4-5-6 pièces
à partir de $1250.

LOTS
8,000 à 10,000 pi. carrés et davantage
Prix à partir de $100.
Boisés ou déblayés, comme vous le désirez. Bord du lac disponible.
PAS DE PAIEMENT COMPTANT
60 MOIS POUR PAYER

Votre présent lot, où qu'il soit, accepté en échange

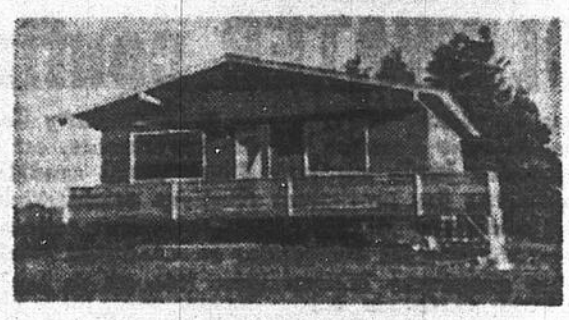

Modèle "La Lausanne"

Modèle "Duchesse"

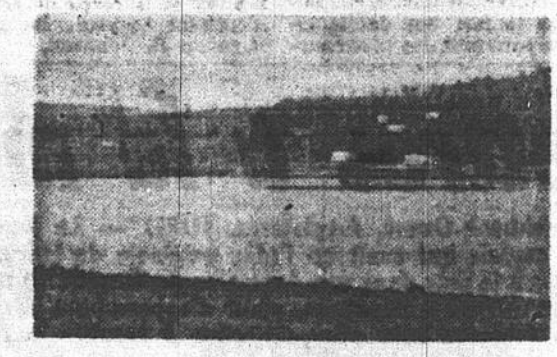

Lac Vallée

★ CHALETS A LOUER ★

... Soyez prêt pour l'été, possédez votre chalet dans ce superbe endroit

VOYEZ LES AVANTAGES :

● CHEMINS PAVES
● ELECTRICITE 110 et 220
● TELEPHONE
● RESTAURANT
● EGLISE
● SALLE DE BAIN AVEC DOUCHE
● CUISINES MODERNES
● PLAGE SABLONNEUSE
● SERVICE D'AUTOBUS
● TAXES MINIMES
● SAISON DE CHASSE ET PECHE
● EAU COURANTE

3 LACS REMPLIS DE TRUITE

COMMENT S'Y RENDRE :
Suivez la route 2 jusqu'au pont du Bout de l'île, jusqu'à Joliette par la route 48. A Joliette, tournez à gauche sur la route 42, suivez les FLECHES DU LAC VALLEE jusqu'à Ste-Béatrix.

INFORMATIONS : 527-1339 - 1330

POSTEZ CE COUPON
LAC VALLEE INC.
2200 est, SHERBROOKE, suite A, MONTREAL, QUE.
Veuillez m'adresser un dépliant, sans obligation de ma part.
NOM ..... TELEPHONE .....
ADRESSE ..... VILLE .....

Accident, suicide ou meurtre?

Simple accident, suicide ou meurtre ? C'est ce que les limiers du bureau des enquêtes criminelles de la Sûreté de Montréal tentent d'établir à la suite de la découverte du cadavre d'une femme, hier soir, dans la salle de bain de son domicile, rue DeBullion, dans le centre de la métropole.

La victime, Mme Bernard Surprenant, âgée de 34 ans, du 3855a de Bullion, aurait été découverte par son mari vers l'heure du souper. C'est du moins ce que ce dernier, un journalier de 32 ans, a révélé jusqu'ici aux détectives qui l'interrogent.

Mme Surprenant avait la figure pleine de sang et une large entaille à la figure. Seule l'autopsie qui sera pratiquée aujourd'hui déterminera les causes exactes du décès.

Le couple, dont les quatre enfants sont "placés", vivait apparemment dans une certaine harmonie.

C'est le sergent-détective Guy Gaudreault, du BEC, qui est en charge de l'enquête.

Cagoulards près de Ste-Anne des Plaines

ON FOUILLE LES BOIS

A minuit, une vingtaine d'agents de la Sûreté Provinciale poursuivaient toujours leurs recherches dans les bois de Ste-Anne-des-Plaines, afin de retrouver deux cagoulards qui ont commis un hold-up de $3,200, hier après-midi, à la succursale de la banque Canadienne Nationale de Chertsey, dans le comté de Montcalm.

Sous la menace d'armes à feu, les bandits ont obligé le gérant à leur remettre le magot. Ils ont pris la fuite dans une auto OLDSMOBILE de l'année. Le véhicule a été retrouvé un peu plus tard aux environs de Ste-Anne-des-Plaines. A la faveur du soleil, un hélicoptère de la PP a aidé les patrouilleurs à pied dans leurs recherches. Dès la noirceur venue, on a fait appel au caporal Laferrière et à son fameux chien Rebel, un spécialiste dans ce genre de fouilles. On croyait toujours, au moment d'aller sous presse que les deux bandits se trouvaient encore cachés dans la forêt qui est extrêmement dense dans ce secteur. Un suspect est détenu pour interrogatoire dans cette affaire. Il a été appréhendé alors qu'il cueuillait des fraises, dans les environs. Il est possible qu'il ait participé au vol.

Inconnu

La Sûreté Provinciale tente d'identifier le corps d'un inconnu qui a été repêché des eaux du St-Laurent, près de Verchères, hier soir. La victime, un jeune homme dans la vingtaine, ne portait aucune pièce d'identification sur elle.

L'homme a les cheveux roux. Il mesure 5' 10" et pèse 160. Il était vêtu d'une chemise grise et d'un pantalon gris foncé. Il y avait des taches de peinture anti-rouille sur ses souliers de couleur noire. Toute personne susceptible d'identifier l'inconnu est priée de communiquer avec la Sûreté provinciale à UN. 1-4292.

BON MORAL

Derby, Angleterre (UPI). — Les dirigeants des chemins de fer ont décidé d'améliorer le moral des hommes dont les femmes attendent un bébé. Dorénavant, ces hommes ne travailleront, durant les derniers temps de la grossesse, que dans le voisinage de leurs maisons, afin d'y revenir rapidement lorsque la minute de vérité sonnera.

BÉBÉ NOYÉ

Un bébé de 15 mois, Jacques Larente, du 1142 de la 2e rue à Richelieu, s'est noyé hier soir dans la piscine familiale.

On ignore exactement ce qui s'est produit.

Dévalisé

Le président de la Robson Company Ltd, M. W. Boyd Bobson, du 2125 rue Hingston, a été dévalisé par deux bandits, hier après-midi.

Les malfaiteurs, ont coupé l'auto de M. Robson aux environs du chemin Upper Lachine et de la rue Kingston. Sortant rapidement, ils ont obligé ce dernier à leur remettre l'argent qu'il s'apprêtait à aller déposer à la banque, soit une somme de $2,400.

Une noyade au lac Monroe

Un jeune montréalais de 18 ans, Gilles Magrain, du 2249 rue Madison, s'est noyé hier après-midi, alors qu'il se baignait dans les eaux du lac Monroe, dans le parc Tremblant.

La tragédie s'est produite vers 2 h. 45 et le corps de la victime a été repêché peu après 8 heures.

Le vol postal

Accusations

(Par R. G.). — Le vol de $1,400,000 dans un camion postal, le 31 mars dernier, serait maintenant parfaitement éclairci, et on annonçait hier au palais de justice de Montréal que quatre personnes devaient comparaître pour participation à ce vol et conspiration.

On sait que la Couronne a retardé pendant plusieurs semaines l'enquête préliminaire contre le sergent Gérard Proulx, qui est accusé lui aussi d'avoir comploté pour ce vol et de recel. L'affaire serait maintenant "cuite". L'un des complices aurait consenti à se "mettre à table".

M. Pearson à Londres

On doit ABOLIR la ségrégation

Londres. (UPI) — Le premier ministre du Canada, M. Lester B. Pearson, a déclaré jeudi que le Commonwealth devait faire tous les efforts pour instaurer l'égalité à tous les points de vue entre les races mais en même temps il s'est dit opposé aux tentatives qui ont été faites pour chasser l'Afrique du Sud de certaines agences des Nations unies à cause de sa politique d'apartheid.

M. Pearson, dans une déclaration adressée à certains chefs africains présents à la conférence des premiers ministres du Commonwealth, a ajouté qu'il était préférable que l'Afrique du Sud demeure au sein des organismes de l'ONU où sa politique peut être critiquée.

Le premier ministre canadien doute que l'expulsion de l'Afrique du Sud ait les résultats attendus et qu'elle mette fin à l'apartheid dans cette région.

Le long discours que M. Pearson a adressé condamnait également l'aggression de l'Indonésie contre la Malaysia, appuyait l'idée d'un élargissement du Commonwealth et tentait d'expliquer la politique américaine dans le sud-est asiatique.

Prévention

Selon M. Pearson, les Etats-Unis veulent sauvegarder l'intégrité des Etats déjà existants dans cette partie du globe et prévenir l'imposition de nouveaux gouvernements à la suite d'une intervention de la Chine communiste.

Il a dit que la politique de l'Indonésie à l'égard de la Malaysia était injuste et que la Malaysia méritait l'admiration des autres pays membres du Commonwealth pour son courage. A ce sujet, deux journaux britanniques avaient annoncé qu'il était possible que le Canada envoie des hélicopières en Malaysia pour fournir un appui dans la guerre de guérilla, mais une source autorisée a nié que la Malaysia ait demandé l'aide du Canada. M. Pearson a précisé que le Canada faisait déjà un bon effort et que dans l'avenir il pourrait peut-être accroître cet effort.

SEPT ANS à un déserteur

Francfort, Allemagne. (UPI) — Une cour martiale composée de cinq officiers de l'armée américaine a condamné jeudi le capitaine Alfred Svenson à sept années de prison et de travaux forcés pour avoir déserté en territoire communiste et avoir volé une jeep.

Le capitaine de 31 ans, de Scranton, en Pennsylvanie, a été le premier officier américain en Europe à passer aux communistes et le premier à être renvoyé en pays occidental par ces derniers. Les communistes l'avaient chassé au mois de mai parce qu'il n'était pas digne d'obtenir le droit d'asile.

Comme officier, Svenson a de plus été licencié de l'armée pour conduite indigne. Il a perdu ses droits à tous les bénéfices habituellement accordés par l'armée. Ce verdict est toutefois sujet à revision par une cour militaire de plus haute instance.

"Je suis tout de même heureux de me retrouver en Occident," a déclaré le capitaine qui paraissait presque heureux à l'issue de son procès. "J'ignore pourquoi j'ai agi ainsi, mais je ne l'ai pas fait volontairement," a-t-il précisé à ses juges.

Des témoins ont raconté que Svenson avait perdu la boule après qu'une jolie allemande eut repoussé son offre de mariage. Son avocat a pour sa part déclaré : "S'il est chanceux, il pourrait sortir de prison d'ici quelques mois."

On voudrait geler le stock nucléaire

Genève. (UPI) — Les Etats-Unis ont de nouveau invité l'Union Soviétique à accepter conjointement de geler ses réserves de fusées et sa production de bombardiers stratégiques afin de mettre fin à la course aux armements et contenir la menace de guerre nucléaire,

Les communistes ont promptement rejeté la proposition, parce qu'elle est inacceptable, un tel gel, selon eux, n'effacera nullement la menace d'une guerre atomique.

Le président Johnson avait d'abord présenté cette suggestion aux 17 pays qui participent à la conférence sur le désarmement à Genève, au tout début de la session 1964 de cette organisme, au mois de janvier. M. Clare Timberlake, représentant américain à la conférence, a de nouveau fait cette proposition jeudi.

C'est le négociateur tchèque qui a donné la réponse du camp communiste. Le négociateur soviétique, M. Semyon K. Tsarapkin, a paru nullement intéressé à la proposition renouvelée.

Il est généralement admis que l'Union soviétique est loin d'être prête à accepter une inspection de ses réserves de fusées et de bombardiers par un groupement international. Or c'est là une condition posée dans la proposition américaine.

Le CHEVEU... et ses problèmes!

Chaque traitement est l'objet d'une prescription individuelle

Il n'y a aucun doute là-dessus des cheveux bien soignés mettent une touche finale à votre élégance et, vous devez bien l'admettre, donnent une apparence plus jeune.

Et pourtant, il y a bien des gens qui négligent certains symptômes et ignorent l'existence de maladies du cuir chevelu.

Constatez-vous l'apparition d'un grand nombre de pellicules sèches dans votre chevelure ? Ne le prenez pas à la légère : les pellicules sont toujours un signe de cuir chevelu malade. Si vous ne vous soignez pas sérieusement, cet état de choses peut entraîner une inflammation sérieuse du cuir chevelu, l'encrassement des follicules, une chute excessive de cheveux et une repousse affaiblie, et finalement une calvitie localisée ou même complète.

D'autres personnes se plaignent que leurs cheveux sont exagérément gras. Il s'agit ici de séborrhée, causée par une surproduction de la sécrétion des glandes sébacées. Cet excès de graisse obstrue les follicules, de là affecte la pousse des cheveux et entraîne sûrement une calvitie progressive.

L'amincissement de la chevelure peut commencer à n'importe quelle période de la vie et est toujours progressif, persistant et destructif.

Sans engagement de votre part, venez à l'une de nos deux CLINIQUES CAPILLAIRES : notre trichologue R.-A. PIERRE fera un examen approfondi de votre cuir chevelu, vous montrera une radioscopie de l'un de vos cheveux et un traitement de désinfection vous sera donné.

N'attendez pas une aggravation. L'examen est privé et une réponse précise vous sera donnée, quel que soit votre cas. Le succès remporté par les traitements PIERRE dépend de la préparation de ses formules appropriées à chaque patient.

Nouveau et exclusif

Vous êtes peut-être timide ... ou trop occupé pour vous rendre régulièrement à l'une ou l'autre de nos cliniques. Dans ce cas, demandez à notre Spécialiste de vous expliquer comment vous soigner vous-même dans l'intimité de votre foyer. Il vous donnera toutes explications requises pour ce genre de traitement après EXAMEN, et vous tiendra sous surveillance régulière durant votre cure. En même temps, vous pourrez bénéficier d'une IMPORTANTE REDUCTION, sur le prix demandé en clinique, tout en obtenant les mêmes résultats et contrôle APRES TRAITEMENT.

Pour l'EST :
1010 est, Ste-Catherine
ch. 311 — Edifice Amherst.
Tél.: AV. 8-3823.

Pour le NORD :
7100, St-Hubert
(près Jean-Talon)
Tél.: CR. 6-1888.

Heures : de 11 h. a.m. à 8 h. p.m.
Le samedi, de 10 h. a.m. à 4 h. p.m.

Pour vous...Madame

LE BILLET

Les routes de l'avenir

Il y a cent ans, exactement le 8 décembre 1866, un chroniqueur du "Monde Illustré", exposait à ses compatriotes son opinion sur l'aspect qu'allaient présenter, avant dix ans, les routes de France. "Une révolution se prépare, dit-il, une révolution essentiellement pacifique."

On vient, en effet, de prendre des brevets pour des voitures à vapeur de différents systèmes, fonctionnant à volonté sur pavé, macadam ou bitume.

Déjà les énormes cylindres qu'emploie l'édilité ont commencé à accoutumer les chevaux, très effrayés d'abord, à l'aspect des tuyaux gigantesques soufflant par hoquets la fumée vers le ciel. Peu à peu l'habitude se fera complètement.

Il est aussi question, pour le temps de l'Exposition, d'établir par la grande route un service d'omnibus à vapeur entre Paris et Versailles, pour transporter les étrangers innombrables qui rendront visite au Palais du grand roi, étrangers dont l'affluence rendra les moyens de communications existants toujours insuffisants.

Vous figurez-vous l'aspect que présenteront les chemins de l'avenir avec ces locomotives s'entrecroisant, avec ces brasiers ambulants projetant la nuit dans l'obscurité leurs reflets rougeâtres, avec ces énormes engins, s'évitant, se suivant, se dépassant, se répondant par de formidables tic-tac ?

Un petit enfer en miniature.

Qui sait si l'avenir ne rendra pas un décret ainsi conçu :

"Considérant que les voies de communication doivent être exclusivement réservées aux affaires, il est dorénavant défendu, sous peine d'amende, de se promener . . . à pied."

Marie-Madeleine

Votre courrier

Un coeur hésitant

JEAN-PIERRE. — J'ai 20 ans et je travaille pour une grande compagnie. Je gagne un bon salaire, mais je ne serai prêt à me marier que danx deux ans. Je vous écris parce que ma situation (au point de vue sentimental) est alarmante. Je mesure 5 pieds 10 pouces et je suis plutôt mince. Depuis cinq mois, je fréquentais une jeune fille de mon âge, qui mesure 5 pieds 1 pouce et qui est, comme on dit vulgairement, un peu "grassette". Au point de vue physique, c'est son visage seul qui m'a attiré vers elle. C'est une fille respectable et qui se fait respecter. Elle occupe, elle aussi, une belle position. Elle dit m'avoir toujours aimé et m'assure qu'elle m'aimera toujours. Et je la crois. Elle dit être prête à m'attendre, si je puis l'assurer moi-même de la sincérité de mon amour. Et c'est là mon problème : je ne suis pas certain de l'aimer suffisamment pour lui demander de m'attendre. Lorsque je sors avec elle, je me sens mal à l'aise à cause de la différence de nos grandeurs et de nos tailles. Je trouve que nous paraissons un peu ridicules. Quant au reste, tout va bien. Je suis du genre gai et farceur. Elle est plutôt sérieuse. En dépit de ce contraste, nous avons à peu près les mêmes idées et nous ne nous sommes jamais disputés. Pour ne pas gâcher sa vie, j'ai brisé avec elle. Inutile de vous dire qu'elle a éclaté en sanglots dans mes bras. Je lui ai promis de lui écrire dans quelques semaines. Le lendemain de notre séparation, j'avais le coeur gros et c'est moi qui ai éclaté en sanglots, une fois seul dans ma chambre. J'ai pensé à elle pendant toute la journée. Est-ce le choc émotif qui m'a fait verser des pleurs ? Ou bien est-ce parce que je l'aime sans le savoir ? Dois-je retourner vers elle ou ne plus penser à elle ? Votre réponse m'influencera grandement quant à la décision que je devrai prendre.

R. — Rares sont les jeunes gens qui, à 20 ans, peuvent dire qu'ils aiment une jeune fille pour la vie de façon certaine. Et votre délicatesse envers cette jeune fille vous honore. Ce sera sans doute l'épreuve de l'absence qui vous dira si vous l'aimez vraiment pour elle-même. Quand vous vous serez suffisamment ennuyé d'elle pour oublier son apparence, vous aurez gagné la partie. Il m'est donc bien difficile de trancher la question pour vous, et vous dire si vous devez retourner vers elle ou la fuir. Sortez avec d'autres, quand l'occasion s'en présentera. Revoyez la, à l'occasion, et comparez. Elle ne peut s'attendre à une fidélité complète après seulement quelques mois de fréquentations. Vous ne vous connaissez pas parfaitement non plus, après si peu de temps. Mais il semble bien qu'avez le temps, vous pourrez vous prononcer définitivement. Ce n'est pas parce que vous avez pleuré en pensant à elle que vous pouvez croire à l'immortalité de votre amour. Pour vous deux qui n'avez que 20 ans, l'expérience de ce premier amour vous a bouleversés. Il se peut que cet amour dure, mais il faut que vous mûrissiez un peu plus pour vous reconnaître définitivement des affinités durables. Quand vous saurez vous attacher à la personnalité de cette jeune fille (ou celle d'une autre) avant son physique, vous serez prêt à affronter la vie à deux. Regardez les couples autour de vous et voyez lesquels sont le plus heureux.

UNE FILLE QUI AIME UN GARÇON. — Je suis âgée de 17 ans. J'aime un garçon. Mais il y a quelqu'un qui m'empêche de sortir avec lui : c'est mon amie de fille. Elle ne sort avec aucun garçon, elle, et, quand je parle de sortir, elle me répond toujours : "Tu n'es pas bien, célibataire ? Fais comme moi. Je suis tellement bien !" Elle dit également que je suis trop jeune pour sortir sérieusement.

R. — Il n'est pas besoin de sortir sérieusement tout de suite. Mais c'est normal, à 17 ans, de vouloir commencer à sortir avec les garçons. N'écoutez pas votre petite amie. Demandez plutôt l'avis de vos parents, quand il s'agira d'accepter telle ou telle invitation. Votre amie a certainement hâte, elle aussi, de connaître le plaisir de sortir avec un représentant de l'autre sexe. Elle ne veut cependant pas que vous soyez la première à le faire, sans doute.

COEUR D'OR. — Est-ce qu'une jeune fille qui travaille depuis un an, et qui est âgée de 18 ans, peut partir de chez elle sans le consentement de ses père et mère ?

R. — Au point de vue légal, je crois qu'elle le peut, en effet, mais je ne le lui conseille pas, car elle n'est pas prête à affronter, seule, les difficultés de l'existence.

SOLITAIRE. — J'ai 22 ans et j'ai la barbe forte. Après m'être rasé, j'ai toujours le visage noir, comme si je ne l'avais pas fait. Je sens les gens se retourner, sur mon passage. N'y aurait-il pas une sorte de maquillage pour cacher cet inconvénient ? Ou devrais-je aller voir un spécialiste ? Est-ce que les bains de soleil, sous une lampe-soleil, donnerait de bons résultats ?

R. — Vous ne me dites pas si vous êtes un homme ou une femme. Je suppose que vous êtes un garçon. Alors, pourquoi n'êtes-vous pas content d'avoir de la barbe ? Je ne comprends pas. Bien des hommes ont la barbe forte et n'en font pas un complexe. Bien au contraire. Peut-être ne possédez-vous pas un bon rasoir ? Allez voir un barbier et demandez-lui son avis. Mais, je ne crois pas qu'on vous ridiculise pour cela. Si quelqu'autre jeune homme veut bien vous aider, je publierai ses conseils. C'est un problème qui me dépasse.

Prière d'adresser vos lettres à Jeanne comme suit : Courrier de Jeanne "Montréal-Matin" 1124 est, rue Marie-Anne, Montréal.

A UNE QUI AIMERAIT SAVOIR. — Je ne vous conseille pas de vous servir de ces crèmes pour développer votre buste. Faites des exercices physiques appropriés, et pratiquez quelque sport.

A MICHELINE. — Je regrette, mais je ne puis accepter de rencontrer mes correspondantes. Il y a des services sociaux organisés qui peuvent certainement vous venir en aide. Vous ne me dites pas de quel problème il s'agit.

A MME B.B. — Je ne sais absolument pas de quel livre de cuisine vous voulez parler.

Jeanne

LE NOUVEAU Park Lane 10

Le vrai whisky Canadien de Corby doux et moelleux. Mûri pendant dix ans dans des fûts de chêne. Maintenant disponible. Digne compagnon du whisky Park Lane Corby, de 15 ans.

H. Corby Distillery Limited, Montréal

LA DANSE

POURQUOI PAS VOUS AUSSI ?

Profitez maintenant d'un cours de $40. pour ..... $15.

SUZANNE et ROGER

bien connus à la télévision, sont nettement qualifiés pour vous donner vos leçons.

Rester assis à regarder les autres s'amuser sur la piste de danse n'est guère plaisant. Si vous avez déjà songé à suivre quelques cours ne tardez pas.

LES STUDIOS DE DANSE DU NORD LTEE.

6876 ST-HUBERT

273-8806

Ouvert de 11 h. a.m. à 11 h. p.m.

OLD ORCHARD BEACH

Directement sur l'Océan pour de belles vacances à des prix raisonnables. Eau chaude et froide dans les chambres.

LONG VIEW HOTEL

Pour renseignements et réservations à Montréal de 2 h. p.m. à 10 h. p.m.

LA. 5-1150

MM. Boudreault & Beauchamp Propriétaires.

EXCURSION par AUTOBUS

Tour des PROVINCES MARITIMES

Du 26 juillet au 1er août — PRIX : $110.

Comprenant le transport par autobus De Luxe ainsi que tous les couchers.

(N.B. — Les repas ne sont pas inclus)

RENSEIGNEMENTS et RESERVATIONS

Mme GEORGES POULIN

4081 DES ERABLES — TEL. LA. 2-9594

SANDWICHES DE FANTAISIE

Triangle — Ruban — Rouleau, etc. — Boîte : 48 mac..... $2.40

Gâteaux de Noces

de splendide apparence

● un étage ● deux étages ● trois étages ● quatre étages en forme de diamant, de coeur, de chapelle.

Aux fruits, blanc et rose, ornement fer à cheval et couple de mariés.

Téléphonez chez

PEGROID'S

4075 rue ST-DENIS

VI. 4-3901

No 18

Geneviève lui sourit et lui fait un geste amical.

— Adieu ! dit-elle.

Elle se reprend et lui crie :

— Peut-être au revoir !

Elle reste quelques instants songeuse. Casimir la regarde et comprend vaguement la mélancolie de cette séparation.

— Comment, vous vous quittez déjà ?

La jeune femme hausse légèrement les épaules.

— C'était prévu, mais je ne croyais pas que je l'aurais ressenti aussi tristement.

Cette fois le vieil huissier est complètement dérouté. Tout cela le dépasse.

— Mais alors, pourquoi ? questionne-t-il.

Geneviève ne cherche pas à expliquer.

— C'est comme ça.

Casimir comprend de moins en moins. Un motif simpliste se présente à son esprit. Il grommelle :

— Quelle journée ! Ah, mais ça ne m'étonne pas. C'est un vendredi 13 !

Chapitre IV

Ainsi qu'il était facile de le prévoir, la situation financière de Lucien Nicollet manquait de stabilité. La jolie Mathilde, à qui il avait uni sa destinée, commençait à perdre ses illusions; les fins de mois devenaient difficiles et la lune de miel connaissait un climat quelque peu désenchanté.

Quand on est ouvreuse dans une salle obscure et que le seul contact que l'on puisse avoir avec les humains consiste à placer des gens pressés à la clarté confuse d'une lampe de poche, il faut vraiment trop compter sur le hasard pour espérer un changement de situation. Mathilde comprit qu'une occasion de réussir brillamment ne lui serait fournie qu'en se faufilant dans le monde des studios et en se montrant dans les endroits à la mode où sa jeune beauté pourrait plus facilement être remarquée.

(à suivre)

HOROSCOPE du jour

Vendredi, 10 juillet 1964

TAUREAU (20 avril au 20 mai): Vous pouvez faire beaucoup de choses, aujourd'hui, sans vous donner beaucoup de mal, car la chance vous sourit. Sachez en profiter.

GEMEAUX (21 mai au 21 juin): N'ayez pas de trop grandes ambitions. Sachez être modeste, sans toutefois verser dans l'apathie. Aujourd'hui, surtout, c'est le conseil que vous devriez suivre.

CANCER (22 juin au 21 juillet): Il vous faut aborder à nouveau certaines questions que vous pensiez réglées. Ayez beaucoup de patience.

LION (22 juillet au 21 août): Une personne de l'autre sexe semble vouloir vous compliquer la vie. Toutefois, vous devriez pouvoir surmonter cet obstacle. Montrez-vous charitable.

VIERGE (22 août au 22 septembre): Vous devriez pouvoir améliorer votre sort de façon appréciable aujourd'hui car des influences astrales très encourageantes se manifestent durant la majeure partie de cette journée.

BALANCE (23 septembre au 22 octobre): Appliquez-vous à exécuter votre tâche le mieux possible.

SCORPION (23 octobre au 21 novembre): D'intéressantes suggestions vous sont faites aujourd'hui mais elles ne sont pas nécessairement bonnes. Faites un tri.

SAGITTAIRE (22 novembre au 21 décembre): Vous allez courir certains risques d'ordre financier. Craignez votre orgueil.

CAPRICORNE (22 décembre au 20 janvier): Le désaccord éclate facilement dans votre milieu. Vous pouvez facilement pacifier les esprits cependant.

VERSEAU (21 janvier au 19 février): Votre enthousiasme n'est guère dangereux mais il peut quand même vous faire commettre certaines erreurs.

POISSONS (20 février au 20 mars): Des difficultés surgissent mais elles peuvent disparaître comme par enchantement. Ne vous inquiétez pas trop.

BELIER (21 mars au 19 avril): Votre intuition vous guide très bien aujourd'hui. C'est une bonne journée qui commence.

PROMENADE DU DIMANCHE

Visite dans "LA BELLE PROVINCE"

Voici une occasion unique de vous détendre et de vous distraire, en augmentant vos connaissances sur votre province. Visitez "la belle province" le dimanche après-midi, par autobus de luxe, avec guide.

4 TOURS A VOTRE DISPOSITION :

TOUR No 1 : St-Hilaire, St-Mathias, Granby et les environs. (Admission au Village Historique de Chambly inclus.) Adultes : $2.95. Enfants : $1.75. Départ à 1:00 p.m. du terminus Central et du terminus de l'Est.

TOUR No 2 : Sorel et la région du Richelieu. Adultes : $3.95. Enfants : $2.25. Départ à 10:30 a.m. du terminus Central et du terminus de l'Est.

TOUR No 3 : Le St-Laurent et la région de Beauharnois, retour via le lac St-Louis. Départ à 10:30 a.m. du terminus Central et du terminus de l'Est.

TOUR No 4 : Granby et les environs, retour via Cowansville, Farnham et St-Jean. (Admission au zoo inclus.) Départ à 10:30 a.m. du terminus de l'Est.

Demandez notre dépliant à ce sujet

METROPOLITAIN PROVINCIAL INC.

515 EST, RUE DE MONTIGNY
MONTREAL
TELEPHONE : 842-2281

DEUX PANNEAUX — Choisissez pour l'iris les couleurs de la nature, de lavende au violet, de jaune à or jusqu'au brun foncé. De beaux panneaux qui orneront agréablement n'importe quelle pièce de la maison. Demandez notre patron No 803. Dimensions des panneaux : deux de 8 x 21 pouces. Toutes les indications nécessaires accompagnent le patron.

Envoyez TRENTE-CINQ SOUS (35¢) en monnaie (on n'accepte pas les timbres-poste) pour ce patron à LAURA WHEELER SERVICE DES TRAVAUX A L'AIGUILLE, "MONTREAL MATIN" 60 Front Street West, Toronto, Ontario.

NE TARDEZ PAS: Commandez dès maintenant notre nouveau catalogue de travaux à l'aiguille 1964 qui vient de paraître. Vous ne saurez vous en passer si vous aimez tricoter, crocheter, coudre, tisser, broder, etc. Il contient plus de 200 suggestions et ne coûte que 25¢. Voyez ce qu'il y a de plus nouveau en fait de travaux à l'aiguille, vêtements, jouets, articles de bébés, tabliers, poupées, oreillers, couvre-lits, cadeaux, garnitures de Noël. Comme BONI, un patron imprimé à l'intérieur du catalogue.

HUGO

OEUVRES CELÈBRES

24 volumes

LUXUEUSE RELIURE (ÉDITIONS RENCONTRE)

le volume et par mois

2.10

autres collections (815 titres)

BON pour un examen gratuit, sans engagement, ni frais.

ÉDITIONS EUROPEENNES Ltée
55 est, boul. Charest, Québec 2

Veuillez m'envoyer à l'examen le tome 1 Hugo et votre bulletin de présentation. Après 5 jours, je vous retournerai le tout, ou m'engage à accepter les conditions de souscription spécifiées dans ce bulletin.

NOM .....
ADRESSE .....
VILLE .....
COMTE ..... Tél. : .....

MOUILLENT-ILS ENCORE LEUR LIT ?

AGE 4 A 50 ANS

. Plus de 25,000 enfants et adultes ont été débarrassés pour toujours de ce complexe, grâce à la méthode unique SLEEP WELL, recommandée par les AUTORITES médicales, comme la seule solution à ce problème.

AUCUN MEDICAMENT. Un simple exercice TECHNIQUE et PHYSIOLOGIQUE

Traitements expliqués dans les journaux médicaux

SLEEP WELL CO. - Casier postal 67, Station R, Montréal 10

NOM .....
ADRESSE ..... AGE .....
VILLE ..... TEL. .....

MM 10-7-64

BRONZEZ AVEC ou SANS SOLEIL

en 3 à 5 heures

Obtenez un joli teint bronzé et aussi une protection contre les coups de soleil

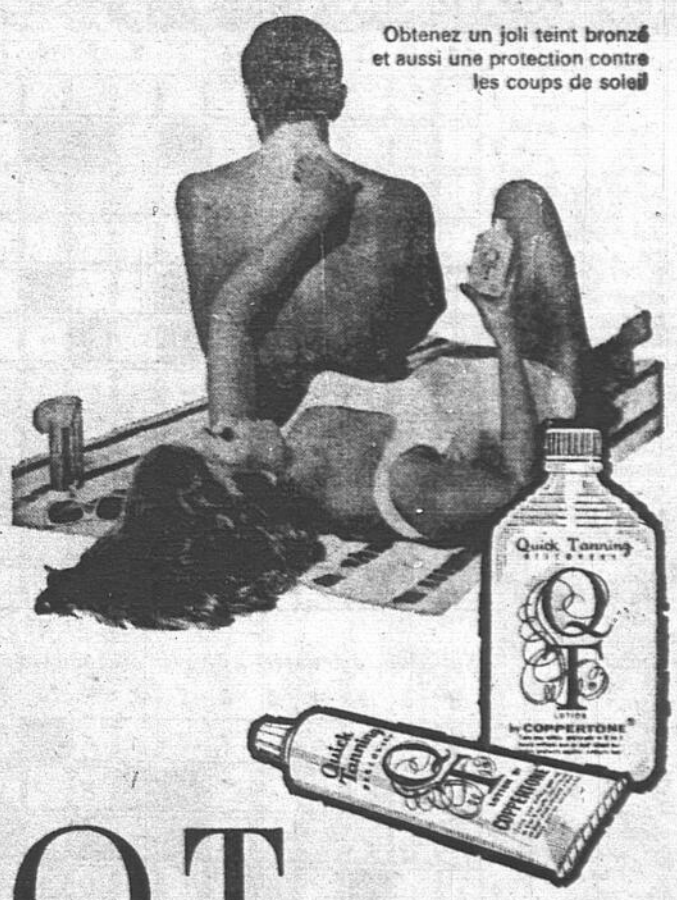

Q.T. par COPPERTONE

LA LOTION REMARQUABLE POUR UN BRONZAGE RAPIDE PRÉPARÉE PAR COPPERTONE, QUI DONNE UN DOUBLE BRONZAGE.

À L'INTÉRIEUR — BRONZE VOTRE TEINT EN UNE NUIT
À L'EXTÉRIEUR — ACCENTUE VOTRE BRONZAGE

Q.T. est une lotion qui s'emploie en toute température et qui bronze uniformément. Elle renferme des agents qui filtrent les rayons de soleil brûlants. Et, même sans soleil, vous bronzez plus rapidement. Q.T. ne renferme pas de teinture ni de colorant artificiel qui pourraient rayer ou décolorer votre épiderme. Les agents émollients et humidifiants incorporés dans Q.T. traitent votre épiderme et le conservent velouté, tout en le bronzant.

Les jambes n'ont jamais paru aussi belles si ce n'est avec un bronzage Q.T.

Ce produit Q.T. d'action rapide, n'est pas huileux ni graisseux; employez-le partout pour remplacer les bas.

En vente dans toutes les pharmacies et les rayons de cosmétiques — tube de 2 onces et bouteille de 4 onces. Breveté 1960.

BRONZEZ RAPIDEMENT—DEMANDEZ LA LOTION Q.T. À ACTION RAPIDE

Même si l'enfant Guynemer est mort

L'ANABLAST veut vivre

La lutte pour faire reconnaître le sérum Anablast n'est pas terminée avec la mort de l'enfant Guynemer. Tout en se conformant aux lois canadiennes, le biologiste français Gaston Naessens a l'intention de poursuivre ses efforts pour que le gouvernement admette l'efficacité de son sérum.

Dans un communiqué qu'il a fait parvenir aux journaux, le Comité Naessens tient cependant à mettre le public en garde contre certains individus qui sollicitent de l'argent pour cette oeuvre. Personne n'a été autorisé à ce faire, et on est prié d'appeler la police en un tel cas.

Voici d'ailleurs le texte du communiqué:

"Le cas de l'enfant Guynemer est maintenant clos. Le Comité Naessens réitère ici ses sympathies aux parents Guynemer, et les remercie de la leçon de courage qu'ils ont donnée à tous.

"Malgré la mort de son fils qui a reçu tardivement quelques injections d'Anablast, M. Guynemer a déclaré qu'il continuera de lutter en faveur du sérum de Gaston Naessens. Notre Comité s'en réjouit. Toutefois, M. Guynemer, peut-être dérouté par une douleur récente ou par un zèle trop ardent, a fait, par la même occasion, deux déclarations que le Comité considère de nature à nuire plutôt qu'à aider à l'Oeuvre de Gaston Naessens. Les voici:

1) "Nous marcherons s'il le faut sur Ottawa pour forcer le Ministère de la Sant' à reconnaître l'Anablast."

Notre Comité, le seul reconnu par M. Naessens, est d'avis qu'il n'est pas question de marcher sur Ottawa. Le biologiste français a un grand respect pour les lois canadiennes, y compris celles qui indiquent la procédure à suivre pour faire accepter son sérum sur le marché canadien. Cette procédure lui a d'ailleurs été expliquée avec courtoisie la semaine dernière par le Département fédéral des Aliments et drogues. Naessens entend la suivre à la lettre et n'a pas besoin de gourdin pour s'imposer puisque son sérum s'imposera de lui-même à cause de son excellence.

2) "Je veux fonder l'institut Guynemer afin de permettre la plus large distribution possible du sérum Anablast"

a ajouté M. Guynemer.

"Ce projet paraît pour le moins prématuré. Si un jour un institut devait être responsable de la distribution de l'Anablast, ce sera l'Institut Naessens seul, mais il ne s'imposera qu'après la reconnaissance de l'Anablast par Ottawa. En somme, le cas Guynemer étant classé, M. Naessens et le Comité qui l'appuie entendent tout mettre en oeuvre pour que l'Anablast soit reconnu officiellement dans le plus bref délai, via la procédure officielle.

"En dernière heure, le Comité Naessens apprend que certains individus ou certains groupes projettent de faire des collectes d'argent en faveur de l'Anablast. M. Naessens n'a autorisé personne à ce faire et tout citoyen sollicité en ce sens est invité par notre Comité à appeler immédiatement la police pour dénoncer le ou les responsables de telle sollicitation."

Le premier, mais...

Francfort, Allemagne (UPI) — Une cour martiale américaine a déclaré coupable de désertion et de vol le capitaine Alfred Svenson, âgé de 31 ans, de Scranton, en Pennsylvanie, qui le 4 mai 1963 avait fui dans une jeep en Allemagne communiste de l'Est. Originaire de Lituanie, Svenson est le premier officier américain en Europe qui ait traversé en territoire communiste et en ait été ramené. La Cour peut prononcer contre lui une sentence maximum de huit ans de prison et de congédiement pour conduite indigne.

MOTS CROISÉS

Horizontalement

1—Plaisanteries.
2—Se dit de frères ou de soeurs nés de la même mère mais non du même père. sing.).
3—Déposer une mise — Embarras — difficulté.
4—Pronom personnel — Altière, arrogante.
5—Genre de passereaux auxquels on peut apprendre à parler (plu.) — Conjonction.
6—Qui habite la Grèce — Verbe "avoir".
7—Nuages—Gradation de couleur.
8—Préposition de temps et de lieu — Luxe, magnificence (pl.).
9—Action de celui qui dérobe — Parcouru des yeux.
10—Désirées — La tienne.
11—Appris— Peuplades habitant la Sibérie, la Causasie, le sud de la Russie et la Chine.

Verticalement

1—Qui engendrent de la fumée.
2—Qui sert — Chiffre — Du verbe "avoir".
3—Commission de dire ou de porter quelque chose — Note de la gamme.
4—Colère — Du verbe "aller" — Note de la gamme.
5—Titre — Les siennes — Voilà.
6—Terre-Neuve — Insuccès, échec.
7—Deux lettres se suivant dans l'ordre alphabétique — Caillou que la mer pousse sur le rivage.
8—Du verbe "renier" — La sienne.
9—Propre — Montréal (abrév.).
10—Ville de Chaldée — Soulève.
11—Fabriques de soie — Carte à jouer.

D-277

Solution de notre édition précédente

	1	2	3	4	5	6	7	8	9	10	11
1	L	A	M	A	R	T	I	N	E		N
2	I	R	O	N	I	E			E	P	I
3	M	A	T	I	N	S		T		L	
4	I	I		S	U	L	L	I	V	A	N
5	T	R	I		C	A	I	N		G	O
6	A	E			C		A	T		E	N
7	T		T	R	I	S	T	E	S	S	E
8	I	L	E		N	O		M	E		
9	V	A	L		I	N	D	E	M	N	E
10	E		L	U		N	I	N	A		M
11	S		E			E	S	T		V	U

D-276

Le rachat d'une âme PASSIONNÉE
"Elle fit le mal sans l'aimer"
Mort, OÙ EST TA VICTOIRE?
d'après le roman de DANIEL ROPS réalisé par HERVÉ BROMBERGER
Pascale AUDRET Alfred ADAM Laurent TERZIEFF Olivier DESPAX Gabriel FERZETTI Jacques MONOD Jean-Paul MOULINOT Philippe NOIRET
un grand film en TOTALVISION
COMÉDIE CANADIENNE
DEUX SEMAINES SEULEMENT
UN. 1-3338-39-30

★ JACQUES BELANGER
Créateur du fameux succès "Maman c'est toi la plus belle du monde"
★ DENISE CARON
Chanteuse et M.C.
★ IRMA
Jolie danseuse
★ GASTON LAPLANTE et son ensemble
TOUS LES DIMANCHES A 5 H. P.M.
LES DECOUVERTES DU CAFE FIGARO
en plus à compter de 3 h.
MUSIQUE et DANSE CONTINUELLES
Figaro
VI,2 8348
ST, LAURENT & MONT-ROYAL

Visitez le Canada français
VOYAGEUR PROVINCIAL INC.

TOUR DE LA GASPESIE: Service d'un guide expérimenté. Durée 7 jours, 12 repas. Hôtels de première classe. Transport des valises, pourboires. Visite en bateau à l'Ile Bonaventure. Séjours à Rimouski, Gaspé, Percé, Carleton, Rivière-du-Loup, traversier pour St-Siméon, retour via Ste-Anne-de-Beaupré. Dates des départs: 11-18-25 juillet et 1-8-15 août. Prix spécial $129.95 par personne, chambre avec baignoire et lits jumeaux.

TOUR DE LA COTE NORD: Découvrez cette merveilleuse contrée avec un guide expérimenté. Durée: 6 jours, 10 repas. Transport des valises, pourboires, séjours à l'hôtel Manoir Richelieu à la Malbaie, le Motel Les Mouettes à Sept-Iles, l'Auberge du Roc à Baie-Comeau, Hôtel Manoir à Rivière-du-Loup. Retour via La Beauce et séjour à l'Hôtel New Sherbrooke. Traverse du fleuve St-Laurent à bord du Père Nouvel, durée 3 heures. Dates des départs: 19-26 juillet, 2-9 août. Prix spécial $138.95 par personne, chambre avec baignoire et lits jumeaux.

TOURNEE DES PROVINCES MARITIMES: Services d'un guide de expérimenté. Durée: 12 jours, 6 repas. Visites touristiques. Transport des valises, pourboires. Séjours à Rivière-du-Loup, Fredericton, Digby, visite du Parc National de Grand-Pré, Halifax. Tour complet du chemin Cabot (Cabot Trail). Séjour à l'Ile-du-Prince-Edouard. Journée complète à l'Hôtel Algonquin à St. Andrews-sur-Mer. Retour via Bangor et Portland, Maine, et les Montagnes Blanches du New Hampshire. Dates des départs: 6-20 juillet, 3-17 août. Prix spécial: $254.95 par personne, chambre avec baignoire et lits jumeaux. Hôtels de première classe.

LE ROYAUME DU SAGUENAY: Avec guide expérimenté. Durée 5 jours, 9 repas. Visites touristiques. Transport des valises, pourboires. Séjour à Roberval. Visite du Sanctuaire du Lac Bouchette. Tour complet du Lac St-Jean, Chicoutimi. Voyage en bateau entre Bagotville et La Malbaie. Retour via Baie St-Paul, Ste-Anne-de-Beaupré et la Rive Nord. Dates des départs: 6-13-27 juillet, 3-9-17 août. Prix spécial: $98.95 par personne, chambre avec baignoire et lits jumeaux.

Pour renseignements et réservations, téléphonez ou écrivez au: BUREAU DE VOYAGES, La Compagnie de Transport Provincial, 1188 ouest, boul. Dorchester, Montréal, P.Q. — Tél.: 866-8461.

Pour recevoir notre brochure sur ces tours, écrivez à: La Compagnie de Transport Provincial, Bureau de Voyages, 1188, boul. Dorchester ouest, Montréal.
NOM .....
ADRESSE .....
VILLE .....

★ MARCEL DIOTTE
vous invite à venir danser au son de la musique entraînante des fameux HARMONIZERS
Musique et danse continuelles de 9 h. p.m. à la fermeture
2 PLANCHERS DE DANSE 2
Capacité pour 1,000 personnes
MARCEL DIOTTE votre hôte
EXCELLENTE CUISINE FRANCAISE et ITALIENNE
SERVIS TOUS LES JOURS DANS LE "WEST LOUNGE"
Réservations: Johnny MOISANT UN. 1-7711 ou UN. 1-8773
GRAND NATIONAL
1176 ST-LAURENT (angle Dorchester) Stationnement pour plus de 2,000 voitures

Au tout nouveau
"LE CABARET"
281 est, STE-CATHERINE angle Sanguinet
EN VEDETTE le seul et unique
★ André Fontaine
excellent chanteur vedette des disques et de la T-V
★ LES FAMEUX RUBY'S
Chanteurs instrumentistes de grand talent
★ LAURIE STUART
Nouveauté sur unicycle
★ DON CARLOS et ses musiciens
TOUS LES DIMANCHES à 3 h. 30
"TALEN-RA-MA"
avec les talents invités d'ALBERT ZENGA
Rés.: 842-0111
Musique et danse continuelles—orchestres réputés

CE SOIR À 8H.15

Blue Bonnets

(Courses tous les soirs, sauf le dimanche)

Cuisine réputée au restaurant "LE CENTAURE" dominant la piste. Réservations: 735-2680. Immense terrain de stationnement. Venez donc!

SAMEDI SOIR SEULEMENT

Chateau Ste. Rose

★ THE RAYMONDS

Nouveauté sensationnelle — il faut les voir

★ GLAIRE AUBE
chanteuse et M.C.

★ Bernice PELLETIER
nouveautés musicales

★ MARGUERITE LESAGE à l'orgue tous les soirs dans le Lounge

★ AL NICHOLS
et son ensemble pour le dîner ou la danse

★ Americo Funaro
et son trio

PAS DE COUVERT ● PAS DE MINIMUM

Via l'autoroute, sorties 9 ou 11 ou route No 11 — Salles pour banquets ou réceptions — NA. 5-2411

Chateau Ste. Rose
NA. 5-2411

Café Evangéline

ARTISTES INVITES cette semaine

★ CLAUDE GIRARDIN

Grande étoile des disques, de la radio et de la TV

★ Bernie FIELD
Virtuose de l'harmonica

★ Claudette ROSS
Ravissante chanteuse et animatrice

Le dimanche après-midi "CONCOURS D'AMATEURS" Aussi: "LA POULE AU TRESOR" NOUVEAU "GROS LOT"

TOUS LES LUNDIS SOIRS "Parade des nouveaux talents" avec PIERRE VALIN

TOUS LES JOURS "ARGENT INSTANTANE"

Café Evangéline

7067, ST-HUBERT (Entre BELANGER et JEAN-TALON) AIR CLIMATISE CR. 6-9953 JOHNNY LAPIERRE, gérant

En vedette cette semaine :

LANA ST-CYR

et sa formidable revue

"MA FEMME ET MOI"

12 artistes en scène !

★

Mise-en-scène et chorégraphie: DENISE GUAY

2 superbes productions "HELLO LANA" "PARIS - MES AMOURS"

Casino de Paris

316 OUEST, STE-CATHERINE 866-8228

Recherché

Le Sûreté provinciale est toujours à la recherche d'un automobiliste qui a poursuivi sa route après avoir renversé deux enfants qui étaient occupés à acheter des fruits d'un vendeur ambulant, à proximité de la demeure de leurs parents, à Gatineau, dans la région de Hull.

Nicole Gélineau, 9 ans, enfant de M. et Mme Roland Gélineau, a succombé à ses blessures peu après son admission à l'hôpital. L'autre enfant, Jocelyne Lirette, 5 ans, s'en est tirée avec de légères blessures.

Ambassadeur

Le secrétaire d'état aux Affaires extérieures, M. Paul Martin, annonce la nomination de M. Bruce Irving Rankin, actuellement Consul général adjoint (commerce) à New-York, au poste d'ambassadeur du Canada au Vénézuéla et en République Dominicaine. Il succèdera à M. Yvon Beaulne, désigné récemment comme ministre à Washington.

VISITEZ . . . Le tout nouveau

Motel METRO

9925, LAJEUNESSE

(Juste au nord du boul. Métropolitain)

150 UNITES DES PLUS LUXUEUSES

T-V — RADIO — GRATUIT

$5.00 et plus

AIR CLIMATISE ● AIR CLIMATISE

Renseignement: 381-8871

NU-WAY

Le meilleur delicatessen de l'est de la ville, depuis 40 ans là où l'on sert le plus chaud "Smoked Meat".

"SMOKED MEAT SANDWICH" $0.40

"SMOKED MEAT A LA LIVRE" $2.00

NOUS NE SOMMES JAMAIS FERMES

Livraison 24 heures par jour

LE MEILLEUR 'SMOKED MEAT'

4493, PAPINEAU LA. 5-7770

coin Mt-Royal LA. 2-0237

Toujours le même propriétaire Jean BRADU, C.C. 3

Du nouveau . . .

au Restaurant

RIALTO

2550 est, STE-CATHERINE

(angle Frontenac)

Tous les soirs (Sauf le Lundi)

de retour d'une tournée triomphale !

★ LOUIS BERTRAND

Organiste chanteur de grand talent

PERMIS COMPLET DE LA R.A.Q.

ATTRACTION CONTINUELLE EXCELLENTE CUISINE

Rés.: 521-0734

★ CLAUDE PIGEON & JOJO

présente tous les soirs un spectacle de choix

EN PLUS, POUR LE PLAISIR DE LA DANSE

★ LES FAMEUX PEP-O-RINOS

étoiles des disques, de la radio et de la télévision

DOMINO

11639, boul. PIE IX, DA. 2-7330 ou DA. 2-6080

EN PERSONNE! POUR TOUTE LA FIN DE SEMAINE

★ The Great HARRISSON

Le magicien aux yeux de Rayon-X

Vous l'avez vu à la TV

Voyez-le en personne !

☆ DOUG MICHAUD et son ensemble

☆ NORMAND PIGEON et ses musiciens

Pour le plaisir de la danse

HOTEL DANUBE BLEU

ST-SULPICE, P.Q. — Route No 2 Rés.: TE. 7-4148

A quelques minutes du centre de Montréal TONY DI TOMASSO, gérant

LE TOUR DE CHANT par excellence!

Les Rihanki

★ RIPOLO
fameux comédien-instrumentiste

★ PAULINE RHEAULT
jolie et aguichante danseuse

★ LIETTE LANIEL
chanteuse et animatrice

★ GUY LEVESQUE et son ensemble

★ LORENZO à la console de l'orgue

A L'HOTEL Feuille D'érable

1141 BOUL. DES LAURENTIDES, VIMONT.

UN MILLE SEULEMENT DU PONT VIAU + MO-9-4272

Le premier ministre reconnaît ses amis !

Québec. (P.C.A.) — Selon M. Daniel Johnson, la cause du bill des autoroutes, qui portera à dix ans le mandat du président de l'Office est une faveur demandée par M. Poliquin au premier ministre.

Le chef de l'Opposition a rappelé qu'en 1962, pendant la campagne électorale, M. Guy Poliquin, alors président de l'Office des autoroutes avait fait de la politique active, s'occupant des itinéraires du premier ministre, organisant des assemblées.

Aujourd'hui, de dire M. Johnson, comme récompense, le président veut faire garantir sa "job" pour dix ans.

"Ce n'est pas nécessaire, d'ajouter le chef de l'Opposition, quand l'Union nationale prendra le pouvoir, contrairement à ce que font les libéraux, nous ne mettrons pas tout le monde dehors. Les gens compétents, même s'ils sont libéraux, resteront au service de l'Etat. Il n'est pas nécessaire de faire dépenser l'argent du gouvernement pour faire des lois pour garantir leur situation."

Me Daniel Johnson a rappelé que les libéraux ont mis M. J. A. Mongrain à la porte parce qu'il avait fait de la politique pendant les dernières élections contre le parti de M. Lesage.

Le ministre de la Voirie qui parraine ce bill a soutenu de son côté que l'extension du terme demandée en faveur de M. Guy Poliquin était de même durée que celle des présidents des autres commissions gouvernementales. Sans nier que M. Poliquin ait fait de la politique durant la dernière campagne, M. Pinard a affirmé que le président de l'Office était un excellent administrateur et que ses fonctions, en raison de l'accroissement du réseau des autoroutes, devenaient de plus en plus captivantes et demandaient une certaine sécurité.

Le bill a été adopté en deuxième lecture sur division.

A l'hôtel BALMORAL St-Hilaire Station
HERVE FOURNIER prop FO. 7-4550
Salle entièrement climatisée
EN GRANDE VEDETTE
Les 10-11 et 12 juillet
LA JEUNE ★MIMI HETU
Créatrice de "Dominique"
Vedette de la radio et de la TV
★ ROBERT MIVLILLE
Fameux comédien chanteur fantaisiste
★ SIMONE MERCIER
Ravissante chanteuse et M.C.
LA SEMAINE PROCHAINE SACHA
Tous les dimanches à 4 h.
L'HOTEL BALMORAL présente
Les nouveaux talents 1964
★ THE 5 TRUE-MATES pour la danse
AUCUN FRAIS de couvert—de minimum—d'admission (Sauf le samedi)
SALLE CLIMATISEE

DANSE CONTINUELLE AVEC ORCHESTRE
Samedi et dimanche soirs
SALLE DO-RE-MI
7474 ST-HUBERT
279-8336 - 276-8581

Le "Supper Club" des grands noms de la chanson
★ JEN ROGER
présente
TOUS LES SOIRS JUSQU'A DIMANCHE INCLUSIVEMENT
★ PAOLO NOËL
grande étoile des disques, de la radio et de la télévision

Réservations : 637-1234 — 637-1155
café EL PASO
2901 ST-JOSEPH COIN 29e LACHINE
STATIONNEMENT SANS FRAIS

★ JEAN ALBERT
★ et ses COPAINS
ainsi que :
★ GIGI MANDAY
Excellente danseuse
★
2 SPECTACLES TOUS LES SOIRS
PAS DE COUVERT NI MINIMUM
Admission samedi seulement
★
Visitez notre cocktail lounge
★
NICK MAKOS M.C.

FAISAN BLEU
CHOMEDEY - MU. 1-1637 - Boul. LABELLE

CENTRE DE DANSE
AIR CLIMATISE
LES SAMEDIS ET DIMANCHES SOIRS
★ ATMOSPHERE DISTINGUEE
★ AMBIANCE DE CABARET
Avec la musique continuelle DES FAMEUX
★ CRUISERS
et vos annonceurs favoris
MICHEL DESROCHERS de CJMS et CHUCK DARNELL
Veston et cravate de rigueur

CENTRE DE DANSE
Chez Golden
2 SALLES SPACIEUSES
AIR CLIMATISE
5415, 4e AVENUE, ROSEMONT - RA. 7-3741

POUR UNE SOIREE REPOSANTE et LA DANSE A SON MEILLEUR !
RENDEZ-VOUS EN TOUT TEMPS
Le Chomedey Lounge
au-dessus du Rieno RESTAURANT

Avec l'excellent trio MAMBO
étoiles des disques, de la radio et de la T-V
3950 EST, rue SHERBROOKE (près PIE IX) CL. 4-4555

MUSIQUE et DANSE CONTINUELLES
TOUS LES SOIRS à l'Hôtel
JACQUES VIGER
(autrefois le Pennsylvanie)
St-Denis et Ste-Catherine
861-6331
EN VEDETTE chaque soir à la "SALLE ROMAINE"
★ Claire Aumont
VEDETTE DE LA RADIO
★ Fernande FAY
et son ensemble
★ BOB Gardner
AU PIANO
AUCUN FRAIS de couvert minimum d'admission ET T.V.
accompagnée par la charmante

JOHNNY RUSSELL
Votre Maître d'Hôtel

DU NOUVEAU!
au chic ANJOU GOLF & COUNTRY CLUB
Le fameux groupe espagnol . . .

★ LOS CAMPEROS
Etoiles des disques . . . de la radio et de la télévision
Musique et danse continuelles
aussi en vedette ★ LES FAMEUX "HOT JIVES"
★ PIERRE LEPINE à l'orgue
7300 Montée St-Léonard — Ville d'Anjou
Réservations : 352-4930

GARCONS CHANTANTS
Aucun frais de couvert
Aucun minimum

Tous les jours 6 p.m. - 2 a.m.
LE GROUPE DE 8 RENOMME "LES CHANTEURS DE LA BOHEME"
CAFE Traviata
Le nouveau restaurant-cabaret le plus pittoresque à Montréal
1238 RUE STE-CATHERINE OUEST
Porte voisine de Dinty Moore's
TEL. 861-9709 ou 861-9700

DANSE

TOUS LES SAMEDIS SOIRS

AVEC ORCHESTRE

La sensation de 1964 "SPRIGHTS" 6 musiciens
Les incomparables Orgue

Rencontrez vos amis au magnifique

Buffet Versailles

7580, rue ST-HUBERT (entre Villeray et Faillon) FE. 4-8060

Musique et danse continuelles — Le rendez-vous d'une classe choisie
Nos danses du dimanche soir sont discontinuées pour le mois de juillet

EN GRANDE VEDETTE

★ **Lionel & Pierre**
chanteurs fantaisistes de grand talent
étoiles des disques et de la télévision

★ ***Marcella* LOPEZ**
folle et aguichante danseuse

★ ***Billy* TAYLOR**
chanteur et animateur

MUSIQUE ET DANSE CONTINUELLES ORCHESTRES REPUTES

BAPTISTE BEAUDET et GEORGE THIBAULT
NOS MAITRES D'HOTEL

5777, boul. St-Laurent Rés.: 271-9512

GEORGES EMOND, prop.

L'ENDROIT IDEAL... POUR PASSER UNE AGREABLE SOIREE !

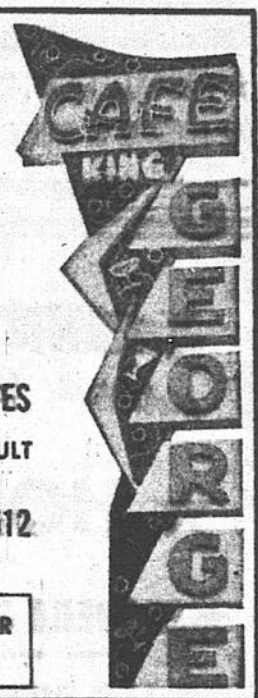

A L'AFFICHE TOUS LES SOIRS

... du charme
... de la beauté
... du sex-appeal
Chez Aldo's
C'est ce que possèdent toutes nos danseuses.

10 Jolies danseuses exotiques 10

OUVERT DU LUNDI AU SAMEDI SOIR
(jamais le dimanche)
4 SPECTACLES PAR SOIR 4
Aucun frais de couvert
de minimum ou d'admission
(à seulement 5 minutes de tous les hôtels)

ALDO'S

1061 MOUNTAIN STREET
(JUST BELOW DORCHESTER)
FREE PARKING UN. 6-9072

Améliorations

Ottawa (D.N.C.) — Le ministre des Travaux publics, l'honorable Jean-Paul Deschâtelets, annonce qu'on a adjugé à la T. C. Gorman Construction Company Limited, de Halifax (N.-E.), un contrat de $743,301.62 pour des améliorations au port de Black Cape (Pointe Howatson), comté de Bonaventure (P.Q.).

Les travaux à exécuter aux termes de ce contrat de six mois comprennent la construction d'un quai en planches d'acier de 295 pieds de longueur sur 29 de largeur, contigu au quai existant, et la construction d'un autre quai semblable de 400 pieds de longueur sur 50 de largeur. En outre, l'entrepreneur draguera un chenal d'accès et des mouillages et bâtira, à l'extrémité terre du quai, un hangar de commande mesurant 64 pieds sur 20.

Le coût des travaux sera partagé entre le ministère des travaux publics et la Bathurst Power and Paper Company Limited.

Fausse mendiante

Messina, Sicile (UPI) — Mourant de faim, une mendiante de 70 ans, Grazia Zagani, a été transportée à un hôpital de Messina. Les infirmières, en la déshabillant pour la nettoyer, ont trouvé $4,000 en billets cousus à l'intérieur de ses vêtements.

L'HOTEL

CHALET

St-Luc — Route No 98
à seulement 2 milles de St-Jean
Présente à compter de ce soir et pour toute la fin de semaine

★ UN SPECTACLE DE CHOIX ★

METTANT EN VEDETTE

★ **Eric BADINGTON**
acte de nouveauté

★ **SAIDA**
folle danseuse

★ **Bobby BLAKE**
excellent chanteur et animateur

ACCOMPAGNES DE

★ **BILL KEEVEN**
ET SON NOUVEL ORCHESTRE

TOUTE LA SEMAINE
BENNY MOORE
à la console de l'orgue

Visitez notre nouvelle
SALLE A MANGER
Ouverte de midi à la fermeture
Dîner d'Hommes d'affaires
Rés. : Fl. 8-3232

YORK HOTEL

750 NOTRE-DAME, près Université Rés. UN. 6-1021

85 CHAMBRES AVEC RADIO ET TELEVISION

$3.50 ET PLUS **LE COUPLE**

FORMIDABLE SPECTACLE (dans le Cabaret) TOUS LES SOIRS

STATIONNEMENT GRATUIT

Domaine LA PICARDIE

254 BOUL. PROULX POINTE-CALUMET

★PAUL BERVAL

UN SPECTACLE DU "TONNERRE"

Venez vous amuser

★DENIS DROUIN

★MYLENE DECAIRE
charmante danseuse

LES MARDIS : programme d'amateurs
LES MERCREDIS : "enveloppe au trésor"
LES JEUDIS : concours de danse et quiz musical

SALLE A MANGER — PISCINE — MOTELS

CHAMPS SHOW BAR

vous invite à voir les plus ravissantes

BLONDES
BRUNETTES
et
ROUGETTES
dans la toute nouvelle revue

"STRIP TEASE"

20—JOLIES ET AGUICHANTES DANSEUSES—20

MEMBRE DU DINERS' CLUB ET AMERICAN EXPRESS

à seulement 5 minutes des grands hôtels

Pas de frais de couvert
Pas de minimum
ADMISSION GRATUITE

CHAMPS SHOW BAR

1220, rue CRESCENT — UN. 6-1773

Hôtel Manoir De Brucy

OREAN (DENIS) CARDIN, prop.

BOUL. METROPOLITAIN — TEL. 453-4112 — VILLE ILE PERROT, QUE.

★ Les FAMEUX ★

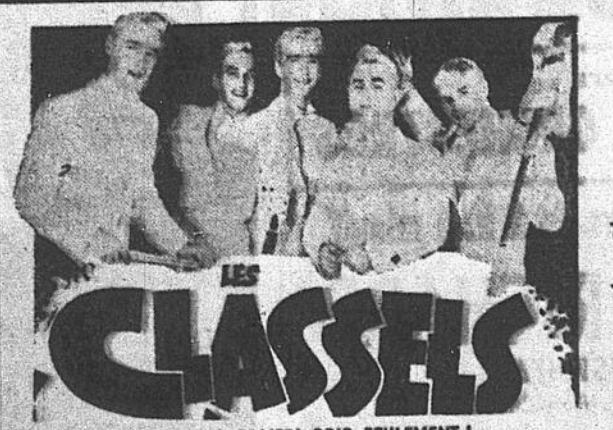

EN GRANDE VEDETTE SAMEDI SOIR SEULEMENT !

A L'AFFICHE VENDREDI et SAMEDI

★ **Andrée JOBIN**
ravissante chanteuse et M.C.

★ **JOANNE JAMIESON**
folle danseuse

★ **JACQUES DOMPIERRE**
et son ensemble

★ **JEAN DENIS PLANTE**
"Le Earl Grant Canadien" à l'orgue

LA SEMAINE PROCHAINE :
Margot LEFEBVRE
Rés.: 453-4112

Hôtel ROYAL ROUSSILLON inc.

1610 rue ST-HUBERT RENS. : VI. 9-3214

BAR-SALON — CHAMBRES DOUBLES à COMPTER DE $7.00
STATIONNEMENT GRATUIT — RUE PROVIDENCE

AU CAFE EL PASO — La direction du café El Paso à Lachine, présente cette semaine, en très grande vedette, le populaire Paolo Noël, étoile des disques, de la radio et de la télévision. Il est présenté par le sympathique Jen Roger, directeur artistique de ce luxueux cabaret de Lachine. Aussi, il y a musique et danse continuelles avec deux orchestres réputés. A noter qu'à compter de mardi on y présentera le populaire Michel Louvain.

A l'affiche dès ce soir et pour toute la fin de semaine

A L'HOTEL MONTLIEU

St-Eustache — Chemin Oka

★ Claude BLANCHARD
le comédien des comédiens
vedette des disques et de la T-V

Accompagné de

★ LEO RIVEST
fameux comédien

★ PASCALE FAUBERT ravissante chanteuse et M.C.

● MUSIQUE ET DANSE CONTINUELLES ● Rés. 473-9096

A L'AFFICHE CETTE SEMAINE

HOTEL CENTRAL

EN GRANDE VEDETTE!

L'étoile de l'hymne du Québec

★ WALLY ASPELL
excellent chanteur et M.C.

★ KIM SIMONE
jolie danseuse

★ FRED KELLY
acrobate de grand talent

★ MICHEL REMI
et son ensemble

★ MICHEL CARON
à la console de l'orgue

Jeudi soir à 10 heures P.M.
Sur les ondes de CKAC, de l'Hôtel Central
"LES GRANDES PREMIERES DE MONTREAL"

HOTEL CENTRAL
1600 PRINCIPALE - CHOMEDEY RESERVATIONS 681-0012 et 681-2573

EN VEDETTE CHAQUE SOIR
le roi du rock 'n roll

BILL HALEY
et ses COMETS

Attraction supplémentaire
THE SOUL SENDERS
En vedette : JOHNNY ALLEN
Réservations : 866-7878

Esquire SHOW BAR
THE HOUSE OF GOOD MUSIC
1224 rue STANLEY

JOHNNY ROUGEAU présente son SPECTACLE d'ETOILES!

les

★ HONEY GIRLS
excellentes acrobates

★ ESQUEDA SISTERS
chanteuses espagnoles

★ LES PICKERTS
nouveautés sensationnelles

★ GILLES LETARTE
comédien-animateur (ci-contre)

ATTRACTION SPECIALE!
★ TONY ROMAN
et les Dauphins
groupe de chanteurs

BOB LAVOIE et son orchestre
BEN BENNY et son ensemble
MUSIQUE et DANSE CONTINUELLES
Lundi au vendredi 10 h. - 1 h.
Samedi 9 h. - 11 h. - 1 h.—Dimanche 7 h. 30 10 h.

Nouveau stationnement gratuit!

CAFE MOCAMBO
Reservations LA.1-9119 LA.4-0325
506 DU HAVRE 2591 Est, NOTRE-DAME

NOTRE NOUVELLE ADRESSE

1177, RUE DE LA MONTAGNE
Téléphone : UN. 6-1975

DANSE AU PAVILLON TOUS LES SOIRS
(sauf les lundis)
DU JOLI PARC BELMONT

toujours
Les MEILLEURS ORCHESTRES

Tous les vendredis soirs de 8 h. à minuit

TI-BLANC RICHARD
ET SES MUSICIENS
Vedettes de la télévision Canal 7

Respecté ?

Ottawa, (DNC). — Les détails de la législation fédérale sur les prêts aux étudiants seront connus lundi ou mardi prochain, a annoncé le leader de la chambre, M. Guy Favreau. D'autre part, le secrétaire d'état, Maurice Lamontagne, interroge pour savoir ce qu'il pense de l'opposition des étudiants du Québec à cette législation, a affirmé que, lorsque le projet sera connu dans les détails, on verra que la juridiction des provinces en matière d'éducation est complètement respectée.

MAINTENANT OUVERTE

PLAGE MARTIN

ILE BIZARD — Près STE-GENEVIEVE

● Plage sablonneuse ● Sur les bords du lac des Deux-Montagnes ● Restaurant ● Salle de danse ● Camping : $1.00 par jour - Billets de saison $11.50 ● Danse toutes les fins de semaine avec orchestre ●

M. ANDRE PREVOST, prop. Inf. : NORMAND PREVOST 626-0261

Pour toute la fin de semaine

EN VEDETTE LE SEUL ET UNIQUE !

★ MICHEL LOUVAIN

Grande étoile des disques, de la radio et de la télévision

★ Marthe FLEURANT

Ravissante chanteuse et animatrice

★ MANUELLA

Jolie danseuse de caractère

★ CLAUDE BELAND et son ensemble POUR LA DANSE

à l'hôtel PIGALLE ST-JEROME

EN PERSONNE !

2 soirs seulement, vendredi et samedi

Dans la salle "ROYALE"

Les As de la comédie !

TI-GUS et TI-MOUSSE

Un numéro sensationnel

★ ROLLAND PELLETIER

Excellent chanteur et animateur

★ RUBY SIDOR

Jolie danseuse

NOUVEAU . . . NOUVEAU . . . tous les dimanches de 7 h. p.m. à la fermeture

MUSIQUE ET DANSE CONTINUELLES

L'orchestre de CLAUDE BORNAIS THE SWINGGER

15 excellents musiciens

Ne manquez pas . . . le succulent

Buffet froid du dimanche soir

Servi de 6 h. p.m. à 9 h. p.m. — Rens. : GE. 8-3531

HOTEL Lapointe ST JÉRÔME QUÉBEC

POINTE VALAINE

St-Hilaire — Otterburn Park

EN GRANDE VEDETTE

En personne!

★ JACQUES DESROSIERS

Comédien fantaisiste des disques et de la TV

★ Rosita SALVADOR

Etoile de la chanson sur disque et à la T-V.

★ KENNY & MAY

Nouveauté orientale

ATTRACTION SPECIALE

Gérard THIFFAULT et ses ★ MANIBOULAS

Pour le plaisir de la danse

☆ BOB ROBERTS et son ensemble

★ GUY ROBICHAUD

populaire chanteur et M.C.

Tous les dimanches après-midi CONCOURS DE DANSE avec REAL & PIERRETTE fameux couple de danseurs ● Magnifiques prix aux gagnants ●

Tous les dimanches GRANDE PARADE DES DECOUVERTES DE L'HOTEL POINTE-VALAINE ● NOMBREUX PRIX EN ARGENT ● premier prix : Montre bracelet d'une valeur de $60.00

Salles pour réceptions de tous genres, mariages, banquets, etc.

RES : FO. 7-5555

M. Hubert Ouimet gérant

(20 MILLES DE MONTREAL)

Toutes nos chambres ont été aménagées avec les dernières innovations en motel, afin de rendre votre séjour des plus agréables.

AUJOURD'HUI 10 JUILLET OUVERTURE

du luxieux "MOTEL ATTACHÉ" LTEE

- confortable
- air climatisé
- à l'épreuve du son
- membre du CAA

NOUS SERVIRONS GRATUITEMENT les rafraichissements à tous nos clients lors de l'ouverture.

10195 rue LAJEUNESSE (coin Fleury)

RESERVATIONS : 389-8434

$5. et plus

Tarif spécial pour voyageurs (commerce) et groupes en congrès.

VOYAGES DE PLAISIR DESTINATION SURPRISE

Voici un moyen facile d'évasion hors de la ville, vers une destination surprise, pour aussi peu que $1.50 par personne.

Promenade en autobus effectuée en soirée tous les vendredi et samedi, en matinée et en soirée les dimanches, à destination de l'un ou l'autre des endroits suivants : St-Hilaire, Beauharnois, Lavaltrie, Richelieu, Oka, Ste-Madeleine, Ste-Anne-de-Bellevue, St-Sulpice, Ste-Rose, St-Jérôme, Valleyfield, Sorel, Iberville, Berthier, Chambly, St-Jean, Dorion, Boucherville, St-Luc, Marie-ville, Rawdon ou St-Paul d'Abbotsford.

DEPARTS DE LA PHARMACIE MONTREAL
En soirée : de 6 h. 30 p.m. à 9 heures p.m.
L'après-midi : de 1 h. 30 p.m. à 3 h. 30 p.m.
A noter : Ce prix comprend le transport, l'admission à la danse et au spectacle. Les lois de la Régie des alcools devront être observées.

POUR DE PLUS AMPLES INFORMATIONS :
METROPOLITAIN PROVINCIAL INC.
515 est, rue De Montigny, Montréal — Tél. : 842-2281

A l'affiche cette semaine

★ SERGE LAPRADE

La découverte de l'année dans le domaine de la chanson

★ Denise PAYETTE
Chanteuse et animatrice

★ MIJANOU
Jolie danseuse

★ ROGER CUSSON et son ensemble

DIMANCHE succulent Buffet Froid

LOS TRAVODORES DEL PARAGUAY
Pour le plaisir de la danse

VAUDREUIL INN
Mme A. Beaucage & Fils, prop.

MUSIQUE ET DANSE CONTINUELLES ◉ BE. 4-3441 Téléphone UN. 1-2206 ◉ DORION QUE.

HOTEL MOTEL LE SOMMET
Montée Pincourt — Terrebonne Heights, P.Q.

NORMAND MALTAIS
présente cette fin de semaine
VENDREDI, SAMEDI et DIMANCHE

Les fameux TUNE UP BOYS

Chanteurs fantaisistes et instrumentistes des disques et de la télévision

★ SULTANA acrobate équilibriste

Ne manquez pas notre succulent BUFFET FROID du dimanche soir servi à compter de 5h. P.M.

ALBERT DULUDE et son ensemble
MARCEL LACOMBE à la console de l'orgue
Vendredi et Samedi
Soirées : 8 h. 30 et 12 h. 30
Dimanche : 8 heures et 10 heures

• TERRASSE EXTERIEURE
• MOTEL ULTRA MODERNE
• EXCELLENTE CUISINE

Rés. : 477-5496

Noble sport, boisson commune

Sheffield, Angleterre (UPI) — Les amateurs de cricket, ce noble sport de la très noble Albion, viennent de recevoir un privilège tout à fait spécial. Ils pourront boire de la bière à même la bouteille en assistant aux parties de cricket.

On a cependant pris bien soin de refuser cette joie aux fervents du soccer qui ont, dit-on, la fâcheuse habitude de lancer des projectiles sur les joueurs.

Retour du R. P. Claude Pagé, P.B.

Le R.P. Claude Pagé, des Pères Blancs, arrivera d'Afrique samedi après-midi, le 11 juillet, à 3 h., à l'aéroport de Dorval. Fils de feu M. Henri Pagé et de Mme Pagé, de Contrecoeur, le R.P. Pagé revient d'un séjour de sept en Urundi où il a été missionnaire, professeur et procureur du séminaire. C'est un protégé des Chevaliers de Colomb.

Chez Nous Motel
$4.00 et plus le couple
Réservation : 31-9265
RADIO ET TELEVISION GRATUITES
AIR CLIMATISE — 62 UNITES
En face du Centre d'Achats St-Martin
1002, BOUL. LABELLE
ST MARTIN

EN 3e SEMAINE TRIOMPHALE

FABIOLA, la nouvelle étoile de la chanson, triomphe en 3e semaine triomphale à la Casa Del Sol. Talent et beauté, un numéro exceptionnel à ne pas manquer !

2 FILMS QUE VOUS DEVEZ REVOIR !

SOPHIA LOREN dans MADAME SANS-GENE
TECHNICOLOR TECHNIRAMA

LE CIEL ET LA BOUE

DEMAIN !
AIR CLIMATISES
RIVOLI 271-2210 · GRANADA CL. 5-2428 · PAPINEAU LA. 1-6853

CINERAMA VEN . . . SAM . . . 2 h. - 8 h. 30 CINERAMA
STANLEY KRAMER présente en Technicolor et CINERAMA
● Nulle part ailleurs à Montréal en Cinerama

"IT'S A MAD, MAD, MAD, MAD WORLD"
VOUS RIREZ A VOUS TORDRE LES COTES !

● HORAIRE : 8 h. 30 tous les soirs — 2 h. sur semaine — le dim. 1 h., 4 h. 45, 8 h. 30
Sièges réservés en vente au THEATRE, PAR COURRIER, TELEPHONE ou CHEZ FAUCHER ELECTRIQUE, CHEZ MORGAN (magasins Rockland, Dorval, Boulevard).
● Enfants, 10 ans admis sur semaine à 2 h. — dim. 1 h.
AIR CLIMATISE
PLUS GAGNANT DE L'ACADEMIE
CINERAMA IMPERIAL
1430 BLEURY, Montréal — AV. 8-7102 ou 5603
CINERAMA CINERAMA CINERAMA CINERAMA CINERAMA CINERAMA CINERAMA

ST-DENIS et BIJOU

1594, ST-DENIS VI. 2-3171
5030, PAPINEAU LA. 4-1983

Rythme ! Gaité ! Chansons !
Luis MARIANO
Geneviève KERVINE
Jane SOURZA
Quatre Jours à PARIS EN COULEURS

Bonne humeur et fantaisie !
MARCELLO MASTROIANNI
VITTORIO DE SICA
FRANCA VALERI
le Bigame

Enfants de 10 ans et plus admis tous les jours jusqu'à 4 heures p.m. Admission : 65¢

Il n'y a pas d'ours aussi amusant que lui

Columbia Pictures presents A HANNA BARBERA Production
"Hey There, it's YOGI BEAR"
YOGI Color
His First Full-Length Film

A L'AFFICHE
AIR CLIMATISE
CAPITOL

VERSION FRANÇAISE
RODGERS & HAMMERSTEIN'S
SOUTH PACIFIC
COLOR by DE LUXE

Orpheum
A L'AFFICHE
AIR CLIMATISE

TOUS LES SOIRS Musique et danse continuelles
avec le populaire ensemble de
★ MIKE MIRIZIO
AUSSI BERNARD LACHANCE à la console de l'orgue

SPACIEUSES SALLES POUR RECEPTIONS DE TOUS GENRES
MARIAGES . . . BANQUETS
Rens. : DU. 7-5455

Cafe ROCKCLIFF
CUISINE FRANÇAISE, ITALIENNE, CHINOISE
10516 RUE LAJEUNESSE DU. 7-5455

90 minutes de fou rire

UN DRÔLE DE PAROISSIEN

avec
BOURVIL FRANCIS BLANCHE
JEAN POIRET JEAN TISSIER

4e SEMAINE

Le Parisien AIR CLIMATISE

Quand une jeune fille se révolte contre la vie

DEBORAH KERR
HAYLEY MILLS
JOHN MILLS

ROSS HUNTER'S PRODUCTION OF
The CHALK GARDEN
TECHNICOLOR

3e SEMAINE
AIR CLIMATISE

AIR CLIMATISE
PALACE

MAINTENANT à prix populaires
LE PLUS GRAND FILM D'AVENTURES QUE L'ON AIT TOURNE

24 GRANDES VEDETTES

HOW THE WEST WAS WON

AIR CLIMATISE
METROCOLOR

Enfants de 10 ans et plus admis chaque jour pour 65¢ jusqu'à 3 h. 25 p.m.

ALOUETTE
ST-CATHERINE — BERRY — LA. 1-7807

8e SEMAINE

SPECTACLES CONTINUELS A PARTIR DE 10 H. A.M.
AVANT-MIDI 75¢ - MATINEES $1.10 - SOIR $1.50
DIMANCHE et FETE $1.50 TOUTE LA JOURNEE

Comm. DEMAIN • Salles climatisées !
UN AMOUR PASSIONNE !

ALIDA VALLI

Amour maternel ANORMAL
(La fille du torrent)

Aussi
SCOPE et COULEURS
Les dernières aventures de
FRA DIAVOLO

TERRAIN DE STATIONNEMENT
CHATEAU • FRANCAIS • VERSAILLES
271-4400 — 288-5513 — 352-0200

Cinema PLACE VILLE MARIE

ETONNANT
BERGMAN
Meilleur que jamais

AUDACIEUX
THE SILENCE

6e SEMAINE

HORAIRE
1 h. 00 - 3 h. 10
5 h. 20 - 7 h. 30
9 h. 40

AIR climatisé

HORAIRE
12 h. 40 - 2 h. 40
4 h. 55 - 7 h. 00
9 h. 15

Air climatisé
Cinema Ville Marie
Alberto Sordi.
"To Bed... or not to Bed"

11e SEMAINE

Après les cartes postales

Des télégrammes

Chicago (UPI) — La campagne électorale du gouverneur William W. Scranton a pris un caractère d'urgence.

Au début de la semaine, le gouverneur avait demandé à ses partisans de faire parvenir des cartes postales aux délégués de l'Illinois leur indiquant leur appui à Scranton. Hier, il leur a demandé d'envoyer des télégrammes ...

LE RENDEZ-VOUS DES BONS DANSEURS
AU CHIC TROPICANA
2901 est, Sherbrooke LA. 6-0871

La Scala
PAPINEAU et BEAUBIEN — 721-5107
2e semaine extraordinaire !
"CHANTAGE A SOHO"
Le racket des photos pornographiques
2e film au même programme :
"L'Histoire d'un Amour"
en couleurs

PASSE-TEMPS
MOUNT-ROYAL ouest MARQUETTE
LA. 1-7870
CLIMATISE PAR REFRIGERATION
COMMENÇANT AUJOURD'HUI
"LES DIABLES ROUGES" Bert Stoler—Olivera Markovic "TIENS BON LA BARRE MATELOT" Jerry Lewis—Diana Merrill "BATAILLE DE NAPLES" Jean Sorel—Lea Massari.

SAMEDI SOIR
À L'HÔTEL
OTTAWA
St-Hyacinthe — Place du Marché
TEL. : PR. 4-5351

★ Jacline GUY
Dynamique chanteuse de genre, vedette de nombreux succès sur disque

★ RAY D'ALLAIRE
Excellent chanteur et comédien

★ CARMEN RAMIREZ
Jolie danseuse

★ CAROLE ROBERT
Chanteuse et animatrice

Le 18 juillet
TI-GUS et TI-MOUSSE

POUR LE PLAISIR DE LA DANSE
★ GUY MENARD
et son ensemble

Elysée
35 MILTON / 842-6053
SALLE RESNAIS
AIR CLIMATISÉ

EISENSTEIN
mourir à madrid
4 FOIS PRIMÉ
UN FILM DE F. ROSSIF

LE FILM
LE PLUS AUDACIEUX
LE PLUS EXPLOSIF
LE PLUS INSOLENT
LE PLUS VIOLENT

LE CHEF-D'OEUVRE DE LUIS BUNUEL!!

VIRIDIANA
S.T. FRANCAIS
CE SOIR 7 H. 30

• 3e MOIS ! •

ÇA COMMENCE PAR LE BAISER

2e GRAND FILM en couleurs
Suttleman DETECTIVE

CANADIEN — Air climatisé — PLAZA
5204 EST, STE-CATHERINE — LA.3-5150
6505 ST-HUBERT - CR.4-6155

UN FILM EMOUVANT AU POSSIBLE
JOSEPH E. LEVINE presents
THE CARPETBAGGERS
TECHNICOLOR® PANAVISION®
avec
GEORGE PEPPARD - ALAN LADD
BOB CUMMINGS - MARTHA HYER
LEW AYRES - ARCHIE MOORE
CARROLL BAKER

HORAIRE
10 h. 15 — 12 h. 55
3 h. 35 — 6 h. 15 — 8 h. 55
• AIR CLIMATISE •

3e SEMAINE
LOEW'S

MICHÈLE MORGAN
PLUS BOULEVERSANTE ET PLUS BELLE QUE JAMAIS

Au pays du désir et de la solitude les tourments de l'enfer

CONSTANCE AUX ENFERS

DANY SAVAL

Mademoiselle Jean-Pollo
aussi
ROMY SCHNEIDER
EN COULEURS

Cinéma
AIR CLIMATISÉ
STATIONNEMENT GRATUIT
JEAN-TALON
CENTRE D'ACHATS BOULEVARD
Jean-Talon à l'est de Pie-IX 725-7000

LES ENFANTS SONT ADMIS !
EN MATINÉE SEULEMENT · ADMISSION 50¢
(DIMANCHE EXCEPTÉ)

CHARLTON HESTON
SOPHIA LOREN

UN SPECTACLE COLOSSAL DE 3 HRS.

HORAIRE:
1 h. - 4 h. 34
8 h. 06

A PRIX REGULIERS!

LE CID
EN COULEURS

MERCIER-ELECTRA-VILLERAY
OLD 3330 — 6280 STE-CATH.E. — LA.2-9177 — 1114 STE-CATH.E. — DU.5-5977 — 6042 St-Denis

POUR MEILLEURS RESULTATS
LA. 6-6616 LA. 6-6618
LA. 6-6617 LA. 6-6619

ANNONCES CLASSÉES

NOS TARIFS :

Minimum $1.00 pour 2 lignes ou dix mots (5 mots 1 ligne). Pour plus de dix mots: 0.45 la ligne; plus de 3 insertions: calculez 0.40 la ligne; plus de 6 insertions: 0.36 la ligne.

CORRECTIONS

Les erreurs seront promptement corrigées. Toutefois, on doit les signaler avant la seconde insertion, sinon nous ne saurions accorder de remise ou une nouvelle insertion gratuite. Toute annonce doit nous parvenir l'avant-veille jusqu'à 5 hres p.m. Nous acceptons les annonces tous les jours de 9 hres à 5 hres p.m., excepté le samedi et dimanche.

AGENTS VENDEURS 7

AMELIOREZ votre situation. Gagnez $40.00 et plus en 3 soirs. RA. 9-7024.

5 VENDEURS

Avez-vous une auto ?
Avez-vous 25 ans et plus ?
Avez-vous de l'instruction ?
Etes-vous travaillants ?
Voulez-vous réussir ?
Aimeriez-vous avoir un revenu de professionnel ?

SI OUI !

Peu importe votre expérience, nous vous offrons tout avec un produit sensationnel, clients fournis, revenu permanent, vacances payées, assurance maladie, cours de vente et personnalité. Pour entrevue venez à 1334 est, Jean-Talon, Montréal, entre 6 heures a.m. et 2 heures p.m.; le samedi 10 heures.

GERANT pour compagnie immeubles établie depuis 15 ans. 10 agents-vendeurs. Bureau moderne. Confidentiel. Ecrire à casier postal 32, Montréal-Matin.

HOMME 25 ans et plus avec auto pour vente à domicile. Commission 47%. 676-0138.

JOBBERS ayant contact avec pharmacie et coiffeurs pour produits de toilette et beauté. Pour entrevue, téléphoner le matin de 9 hrs à midi [illegible] 844-1343.

VENDEURS

Ajoutez notre ligne à votre ligne actuelle pour les ventes du soir et samedi. Gagnez $3,000.00 et plus par année.

PEPINIERE LUKE FRERES LIMITEE
R.R. No 1,
HUDSON, Qué.

VOULEZ-VOUS un salaire quotidien ? Oui ! Devenez vendeur de notre ligne extraordinaire et très utile. Les étudiants sont bienvenus. 6585 Jeanne-Mance. 273-4491.

A LOUER DIVERS 8

LOUEZ UN APPAREIL à AIR CLIMATISE
Livraison immédiate
$1.99 PAR SEMAINE et plus
100% de la location déduit sur l'achat — Min. de 3 mois
273-7579

LOUEZ UN REFRIGERATEUR NEUF
Livraison immédiate
$1.99 PAR SEMAINE et plus
100% de la location déduit sur l'achat — Min. de 3 mois
273-7579

AMEUBLEMENTS 9

ABAISSONS les prix de la manufacture Davenport $33.00 hide a bed, fauteuils chesterfield $90., radio. Aussi rembourrage 274-9272 6613, St-André.

A BON MARCHE. Meubles neufs pour 3 appartements Davenport, chaise, set de cuisine chromé 5 morceaux, table extension, set de chambre 3 morceaux fini noyer pâle, table à café, miroir. Sacrifierais $195. Aucun dépôt $2.50 par semaine.
3131 EST, STE-CATHERINE 527-2714

ACHETEUR sérieux, mobilier de chambre noyer, mobilier de salons 2 morceaux, mobilier de cuisine chromé 5 morceaux. Le tout $185.00, à termes si désiré. 489-5329.

ACHETONS vos vieux meubles. Argent comptant. Vendons des vieux meubles à crédit. Echangeons vos meubles pour des neufs à crédit si désiré. 274-3712.

AIR climatisé, réfrigérateur, repasseuse, poêle à gaz, caisse enregistreuse. 861-7130.

AMEUBLEMENT de 3 app. neuf. Fiançailles brisées. Mobilier dinette modèle américain, scandinave, table ovale noyer arborite, chaises dossiers ronds noyer, sièges cuirette. Mobilier chambre, bureau triple, chiffonnier, lit-double, mobilier salon style exclusif faisant lit avec fauteuil T.V. sur base tournante. Sacrifierais $850. Payable $15.00 par mois. 5626 ouest, Sherbrooke. BU. 1-9867.

AMEUBLEMENTS 9

AMEUBLEMENT, 3 pièces à vendre. Poêle 220, etc. A sacrifier. 721-0529.

AMEUBLEMENT 3 pièces meublées. Mobilier de chambre, 5 morceaux ; salon 5 morceaux ; cuisine 5 morceaux ; vaisselle ; coutellerie ; poubelle $290. Termes acceptés. 7217 St-Hubert. CR. 6-7655.

AMEUBLEMENT 3 appartements neuf, set de cuisine chromé 5 morceaux, set de chambre 3 morceaux, noyer pâle, davenport, chaise, réfrigérateur 8 pi. cu. garantie 1 an, poêle électrique éléments couverts. Le tout $350, vendrais séparément. $12. par mois. 2464 Bélanger est. 725-2467.

AMEUBLEMENT de 3 appartements complètement neuf. Comprend chambre style scandinave fini noyer avec matelas et sommier inclus. Cuisine chromé 4 chaises et table extension. Mobilier salon nylon avec fauteuil. Table à café, lampes et aussi T.V. 21" reconditionnée. Aucun dépôt nécessaire, sacrifierais $265, payable $10 par mois. 272-3733. 383 ouest, Liège.

AMEUBLEMENT neuf, 3 pièces. $189. Aussi lits continentaux $29. Mobilier cuisine $20, salon $89, chambre $89. Réfrigérateur $59. Bureau $25, commode $20. 7982-A, St-Hubert. 274-3413.

AUBAINE ! Directement du manufacturier. Ameublement complètement neuf. Magnifique set de chambre style scandinave fini noyer. Set de cuisine, 5 morceaux. Chesterfield faisant-lit avec fauteuil fini nylon. Table à café, lampe, comprenant aussi réfrigérateur 10.5 pi. cu. nouveau modèle. Poêle électrique, télévision 21 po. Prix spécial $495. Offre limitée. Payable $3.00 par semaine. 885 ouest, Liège. CR. 7-6583.

A VENDRE. Cause départ. Un poêle électrique 220 Gurney, $55. Machine à laver Thor, $65. Réfrigérateur, $30. Mobilier de chambre, 3 morceaux, $80. Lit ¾, $25. Mobilier de salon, $25. T.V. Portative 17 po. R.C.A. Victor, $80. 323-3589.

BAHUT fini noyer. Flambant neuf, $25.00. 525-3391.

BALAYEUSES, POLISSEUSES Electrolux Hoover, Upright $15.00 - $30.00. Reconditionnées, aussi neuves — 273-4509.

BASSINETTE, lit junior, carosse, poussette-pousse, ameublement de chambre et de cuisine. 523-8293.

BASSINETTE "DeLuxe" 30 x 54, avec matelas à ressorts. Flambant neuve. $22.00. 525-3391.

BASSINETTE 30 x 54, matelas ressorts imperméable, $20.00. 7217, St-Hubert. CR. 6-7655.

3 CHAMBRES d'ameublement complètement neuf incluant set de chambre scandinave, bureau triple et miroir, bureau monsieur, lit 4'6", set de cuisine 5 morceaux ; table arborite, 4 chaises, set de salon 2 morceaux nylon, table à café noyer, lampes, oreillers. Le tout $275. Accepterais $12 par mois. 3541 Van Horne, App. 1, RE. 8-4761.

CHESTERFIELD plus berceuse, tapis. 482-2927 — DU 7-8820.

CAUSE départ. A vendre. Poêle électrique Gurney. Télévision G.E. 21 po. Mobilier de salon. Lit continental double. Téléphoner après 6 h. : 727-1156.

DAVENPORT neufs, 2 pièces. Faisant lit. Seulement $55. Couleurs assorties. 489-5329.

DIVAN et chaises. Fournaise Coleman. RA. 1-2410.

ENREGISTREUSE Robert, démonstrateur 1964, amplificateur stéréo combiné avec radio AM-FM 25 watts p.p. Stéréo meuble noyer, 72" de long avec amplificateur 24 watts et radio AM-FM-FM multiplex. Tourne-disques 4 vitesses automatique, 2 haut-parleurs, cabinet en noyer. Aubaine. MO. 9-5297.

FER forgé : table, lampes, cendriers, miroirs, chaises, etc. Prix du gros. 9145 boul. Pie IX.

LAVEUSES reconditionnées 3 mois de garantie $20. Nous achetons vieilles laveuses 2416 est, Ste-Catherine. LA. 2-1427.

LESSIVEUSE très propre pour camp d'été. CL. 6-9191.

LIT d'enfant, bassinette, mobilier de salon 3 morceaux, cabinet à boisson, matin ou soir. DU. 8-8893.

MACHINE A COUDRE automatique, gagnée à un concours. Sacrifierais très bon marché. CR. 7-2831.

MACHINE à coudre Singer à louer. $5. par mois. LA. 6-2847.

MACHINE à coudre modèle 1964. Reçue en cadeau. Vendrais $40. CL. 4-9998.

MACHINE à coudre Pfaff neuve, modèle 1963, Zig-Zag et boutonnière. Vendrais $35. 3819 est, Ste-Catherine. LA. 6-2847.

MACHINE coudre manufacture Singer, $95. Une domestique cabinet, 5282 Des Erables. 526-5838.

MACHINE à coudre Singer, bobine ronde. Repris de finance. $15. 622-7992.

MACHINE à coudre Singer bobine ronde, avec cabinet. Prix de finance. Spécial : $18.50. RA. 7-5253.

MACHINE à coudre Singer, bobine ronde avec cabinet. Presque neuve, $18.95. 252-8620.

MACHINE à coudre Singer. Bobine ronde. Cabinet. Prix finance, $21.95. CR. 7-6083.

MACHINE à coudre White, automatique, zig zag, bouton, boutonnière, modèle 1964. Repris de finance, $35. CL. 5-5283.

MACHINE à coudre automatique avec cabinet. Reprise de finance. Prix complet $35. 622-7992.

MATELAS et lits continentaux. Toutes grandeurs. Prix de manufacture. 4305 est, Ste-Catherine.

MOBILIER de cuisine, mobilier de salon, mobilier de chambre. 6551, Basile-Patenaude, apt 10. 523-4651, M. Ortiz.

MOBILIER de salon, 2 morceaux. Flambant neuf, $65.00. 523-3391.

MOBILIER de salon, 2 morceaux en pluche, flambant neuf, $199.00. 4338, Papineau.

MOBILIER de salon 2 morceaux en pluche, flambant neuf, $199.00. 4338 Papineau.

MOBILIERS de salon. Prix de manufacture. $65.00 à $400.00. 4305 est, Ste-Catherine.

AMEUBLEMENTS 9

MOBILIER de chambre noyer, matelas à ressorts, sommier à lames, $125.00. 489-5329.

MOBILIER de chambre 3 morceaux, fini noyer, flambant neuf faut vendre. Tél : VI. 4-0015.

MOBILIER de salon en caoutchouc mousse. $50. 725-7125.

PARTICULIER désire vendre : mobilier de chambre 3 morceaux, chambres d'enfant de 4 à 12 ans, 2 morceaux, mobilier de cuisine, sofa. Le tout, état neuf. Pour renseignements : s'adresser 5563, Basile-Patenaude.

POELE 220, gaz, T.V., réfrigérateur $50 chacun. Mobilier de salon, cuisine et chambre moitié prix. Laveuse automatique $50 chacun. Moulin à laver de $15 à $35. 6615 Papineau.

POELE 220, 30 pouces. Automatique, four vitré. $115. Télévision portative $75. Télévision 23 po. noyer. Console. $85. Fournaise à gaz automatique, 50,000 B.T.U. $75. 277-9123. Galerie de Faillite, 6615 Papineau, 721-8513.

POELE à gaz, 30 po., tout automatique. Presque neuf. LA. 5-9487.

POELE à gaz bon marché, 997, Chaumont.

POELE électrique 110, 2 éléments tubulaires, fourneau automatique, porcelaine blanche, excellent état. 381-5062.

RADIO à piles et électrique. Télévision 21". Garde-robe. 277-8972.

REFRIGERATEUR Kelvinator, parfait ordre. $50. 387-0816.

REFRIGERATEUR "Serven", gaz propane, parfait état. OR. 4-7530.

REFRIGERATEUR, bon état. $40.00. Poêle à gaz, $15.00, combiné, $25.00. 323-1504.

REFRIGERATEUR en parfaite condition. $40.00 et plus. DU. 7-2681.

REFRIGERATEUR Léonard $40.00, aquarium bois et meubles pour camps. LA. 2-7737.

REFRIGERATEUR "Crosley Shelvador" en bon état, $80.00, comme neuf. 488-8869.

REFRIGERATEUR très propre. $40. Conditions garanties. DU. 9-4185.

SET de chambre 3 bureaux. Très propre. Faut vendre. Faites votre offre. 381-3681.

SET de cuisine grande table avec 4 chaises, flambant neuf. VI. 4-0015.

TABLES et chaises de luxe en fer ferbé blanc. 669-0539.

TELEVISION $50, bon ordre. 653-2957.

TELEVISION 17 pouces, réfrigérateur 6 pi. cu., tapis 9 x 9, et 6 x 9, malaxeur, lit. 272-5085.

TELEVISION en parfaite condition. $35. 276-6979.

VENTE d'entrepôt. Télévisions : de $25 à $35. Réfrigérateurs : $25 à $40. Lessiveuses : $8 à $25. Lits continentaux : 36 po., $20. Téléphone : 849-6959, 3634 St-Denis.

ANIMAUX DOMESTIQUES 11

AUBAINE. — Plusieurs races de chiens $5 et plus. Faisons échange. Accessoires et remèdes. 2355 est, Demontigny. 523-5584.

BEAU petit pomeranien blanc, 2 mois ; 1 chiwowo blanc, bon marché. 259-8787.

BEAUX Poméraniens enregistrés. Mâles. 4884 de Grandpré. Après 6 p.m.

BEBE perruche. Couleurs assorties, cages, $3 chacun. 861-6040.

BEBES perruches, $1.95. Singes $18. Perroquets $35. 2285 Fleury est.

BERGER ALLEMAND, 8 MOIS, AVEC CERTIFICAT, VACCINE ; RENSEIGNEMENTS: RA. 9-8953

BERGER Allemand, Boxer, Collie, Chihuahuas, haute race, Serins, perruches, souris, pigeons, poneys. 2321 Ontario est.

BERGER allemand, Boston bull, poméranien, Chihuahua, aussi accouplements. OR. 4-6747.

BERGERS allemands enregistrés. Noirs, tans. 3 mois 8 mois — OR. 7-5126.

BOXER, 8 mois, enregistré, doux, bon gardien. Cause déménagement, $60. 845-8668 ou 4261 St-Denis, app. 2.

14 CANARIS couleur assorties. Cages élevage domestique, bon marché. 677-7494.

CANICHES, Toy Miniatures, prix et couleurs variés. Santé garantie. M. E. Lemieux. DA. 2-8925.

CHEVAL de 4 ans à vendre pour renseignements : 276-5637.

CHEVAL de selle et voiture, bien dompté, avec selle Western, $350. 725-5257.

CHIENS "Berger Allemand", 6 semaines, à vendre 522-6589.

CHIEN à vendre. Labrador, 4 mois. 259-4935.

CHIEN berger allemand à vendre, enregistré à Ottawa, âgé de 9 mois, $125.00. 468 Rosemont, no 1. 379-4990.

CHIHUAHUA et toy fox miniatures. Pour service garanti. Rares sujets. LA. 5-6413.

CHIHUAHUA à vendre. Enregistré, 1 an, 7 livres. Certificat de santé. Cause départ. 525-2488.

CHIHUAHUA enregistré 5 mois. 677-4079.

COLIE, 6 semaines, pur, à vendre, $10.00. 1207 Ste-Elizabeth.

JEUNE chien Boxer, enregistré. 658-5218.

POMERANIEN, 6 semaines, pur. VI. 5-2463.

THE DOG CASTLE
6020 ST-HUBERT
276-4474

Une des grandes maisons avec un personnel compétent pour la toilette de vos caniches ou autre race. Afin d'assurer votre satisfaction et d'éviter un désappointement prenez un rendez-vous. Petit caniche de la plus haute qualité de toutes couleurs $50.00 et plus. Accouplement pour caniche, Wire, Fox Terrier, Doberman, Pinschers.

TROTTEUSES, jument et pouliche enregistrées, aussi poneys à vendre. 625-3373 ou garage E. Fortin, Ste-Rose.

ANIMAUX DOMESTIQUES 11

POULETTES bindées et pigeons à vendre. 1004 boul. des Laurentides. MO. 9-9736.

ST-BERNARD, berger allemand, labrador, cooley, etc. — Claude Pilon, 177 Edouard Roy, L'Assomption, 837-3928 (antérieurement Mme Roland Pilon, Rigaud, Québec).

APPARTEMENTS A LOUER 12

AMHERST 1732, 2 et 3 pièces meublées. Aussi chambre $5. et plus. 523-3776.

2103 AMHERST : 1 grande pièce meublée, salle de bain privée. CR. 4-4204 ; 523-1245.

AHUNTSIC, grand boudoir meublé, entrée privée, 2ième, cuisinette, tout confort. Dames, demoiselles, $14.00. 331-3340.

AHUNTSIC, 4½ à louer, chauffé, service de concierge, 10252 Terrasse Fleury. 389-3114.

AHUNTSIC, 2 grandes pièces séparées ultra moderne meublées, neuf. 389-2703.

AHUNTSIC OUEST, 2½ modernes semi-meublées. Salle de bain mosaïque. Informations : 104 ouest, rue Chabanel, app. 3, après 6 heures. 255-2739.

A AHUNTSIC. 1½ moderne. Taxes payées. Près autobus. $65 mois. Balcon. 388-5388. 1505 est, Henri-Bourassa.

AHUNTSIC, appartements 2½. $18.00
9796 Bruchési, coin Sauvé, zone de l'hôpital Fleury, centre d'achats Fleury et boul. St-Michel.
Voyez cuisinette, chambre salle de bain. Appartement et mobilier neuf, complètement meublé, toutes dépenses payées ; véranda, bendix, stationnement, "endroit paisible", près autobus, parc, piscine. DU. 8-4519.

APPARTEMENTS CHATELAIN

23 ETAGES, 175 Sherbrooke ouest, 1½, 2½, 3 pièces, électricité, taxe d'eau payée, meublé ou non, piscine, barbier-coiffeur, "sundeck", restaurant, 288-1630, 844-5861.

APPARTEMENTS LIONEL

3, MEUBLES, moderne, neuf, toilettes, douche. 3479 Sherbrooke est. LA. 1-5616.

APPARTEMENT à louer, 3 pièces chauffées. Rue Hochelaga. En arrière de l'église. CL. 9-7748.

APPARTEMENTS neufs, 1½, 2½, meublés ou non meublés, modernes. Informations, pour concierge, 6360 Papineau. Soir tél : 279-3934.

APPARTEMENT neuf, richement meublé, 2½, 3 pièces séparées, système intercom, tapis, sun-deck. 3840 Lafontaine. LA. 6-6082.

APPARTEMENT à louer, 3285 Boul. St-Joseph, 4 pièces chauffées, cuisinière, réfrigérateur, eau chaude, $75. 845-5258.

APPARTEMENTS luxueux meublés, 1½ $22. 3½ $30. Ascenseurs. 3374 Bellechasse. 728-7701.

APPARTEMENT 7 pièces à louer. Choix de couleurs, chauffées. Sur Acadie, coin Dudemaine. Libre août. 334-1474.

APPARTEMENTS luxueux chauffés, meublés, tranquilles, $20 semaine. 5395 boul. Rosemont. 254-2380.

APPARTEMENT 1½ pièce, meublé. Cuisinette, bendix, concierge. 1195, rue Montcalm.

ATTENTION ! Rosemont, 3143 Holt, coin de la 9e avenue. Appartement meublé à louer, moderne, concierge, privé. RA. 8-6554.

1 PIECE meublée, chauffée, éclairée, semaine. 769-8989, 3458 Joseph. Verdun.

1 PIECE, frigidaire, bain, $7 à $10 semaine. 3903 St-Denis. VI. 9-7178.

1½ PIECE, meublée, chauffée, eau chaude, électricité payée. 274-6961.

1½, 2½, 4½. Chambres aussi. Pour tout renseignements : 4371 Beaubien, No 2. Tél. RA. 2-4832.

1½, tout meublé, toutes taxes payées, maison neuve à 4261 De Laroche. LA. 1-1227.

1½ PIECES, cuisinette, Bendix, service concierge. LA. 1-0797.

1, 2, 3, 4 PIECES. $8.00, $10.00, $12.00, $15.00, $25.00. Modernes, propres, tranquilles. Eau chaude. LA. 1-3588.

2 APPARTEMENTS modernes, eau, électricité payé. Rue Champlain. LA. 7-2897.

2 PIECES chauffées, meublées. 637-4137.

2 GRANDES pièces fermées avec balcon. Meublées. Ou non. Rue Orléans près Rachel. DU. 7-4021.

2½, 4½, chambres meublées ou non, repeintes à neuf. 6728 Delorimier. 722-1017, app. 2, Montréal 1.

2½ PIECES meublées sur Plateau Mont-Royal. Très joli et très propre. Appeler 524-9241 ou 522-8868 (après 6 h. p.m.).

3 PIECES. Tout fourni. 5345 Cangrain. Aussi St-Michel, 331-0677.

3 PIECES complètement meublées. Ameublement neuf d'un mois à vendre, motif départ. Appeler après 6 heures, M. Joly, 387-8771.

BACHELOR
1½ pièces meublées
$65.00 par mois
Taxe d'eau, électricité payées - eau chaude - service de concierge
7239 DE L'EPEE
(près Jean-Talon)
274-8518

APPARTEMENTS A LOUER 12

3 PIECES meublées, chauffées et éclairées. S'adresser à 7600 Sagard entre Vauquelin et Villeray.

3 OU 4 PIECES chauffées modernes meublées ou non. S'adresser 6330 St-Denis. 274-1169.

3 et 4 PIECES, meublées, chauffées, tout payé, enfants acceptés. 721-7772.

1½ MEUBLE, taxe d'eau, électricité payées. Chauffé, $15 à $19 par semaine. Adresse 8505, St-Dominique. Téléphone : 380-2254. App. 202. Meublé.

3½ PIECES tout meublées, entrée privée. 7074 7e Ave, Ville St-Michel. 721-2773.

5½ PIECES, très propres, s'adresser 4505 Bossuet.

7 APPARTEMENTS meublés, chauffés, enfants acceptés. Entre 7 et 9. 3913 Berri.

ATTENTION, Rosemont. Immédiatement. 2701, Holt, coin 3e Avenue, un grand appartement tout meublé, moderne, concierge. RA. 7-2273.

ATTENTION ! Rosemont, immédiatement. 7120 Iberville près Jean-Talon, 1 appartement meublé. Moderne. Concierge. RA. 9-9134.

ATTENTION ! Rosemont, 5203 2e Avenue près de Masson. Un appartement tout meublé, moderne, concierge. 526-2911.

1re AVENUE, coin Bellechasse, 3½ moderne. Choix : $25 ou $27.50.

AVENUE DU PARC, 5249. Castle Appartment. Moderne, 1½ pièce, meublée. Cuisinette, toilette. $60.

AVENUE Leclerc 2656, 3½, 2 meublées, ultra-moderne, neuf, toilette, ménage seul, très propre, tranquille. 254-5526.

AVENUE LECLAIRE 2636, 3½ ; 2 meublées, ultra-moderne, neufs, toilettes, ménage seul, très propre. Tranquille. 254-5526.

AVENUE du Parc 4555, près Mont-Royal, 2½ pièces meublées, modernes, Bendix, incinérateur, Sundek, $18.00 et plus semaine. S'adresser Surintendant.

AVENUE Mentana 4237, App. 4, 2 pièces. Modernes. Entrée privée. $17. CR. 4-6778 — CR. 7-3312.

AVENUE Papineau 2072, appartement 38, 1-2-3, appartements chauffés, taxes payées. CL. 9-9325 — LA. 3-8143.

AYLWIN, 2850, 3 grandes pièces meublées, parterre, gazon, enfants acceptés.

3460 AYLWIN, Sherbrooke est, appartements, cuisinette, meublés. $10. 913. LA. 3-5361.

BACHELOR, 1½ pièce meublée, $65 par mois, taxe d'eau, électricité payées, service de concierge. 7239 de l'Epée, coin Jean-Talon. 274-8518.

6489 - 39e AVE. app. 1. 2½, 4½ meublés ou non, chauffés. Renseignements, concierge. 255-8586.

BEAUBIEN-PAPINEAU. CR. 6-7192. 1½ neuf, poêle, réfrigérateur, eau chaude, Bendix. 6338 Marquette.

BEAUBIEN et 10e : 1½, moderne, meublé, localisation avantageuse. Loyer modique. 721-8861 ; 727-0525.

1314 BEAUDRY. Grand appartement avec cuisine, $15. 3 pièces avec cuisine, $20.00. Propre, tranquille.

BELLECHASSE, 2444, lot de Bachelor. Peinture faite. Draperies neuves. $17.50.

285 BELLECHASSE, 1½ - 2½ moderne, toutes commodités. 276-5487.

3733 BERRI, personne honnête, chambre, cuisinette, commodités, propre, stationnement. 288-5643.

BERRY 4549, 2 pièces devant, salon et cuisine, $15.00. 844-7719.

BERRI coin Gounod, belles chambres meublées. Dames, demoiselles, toutes commodités, cuisine, eau chaude, lavabo, réfrigérateur, téléphone, etc. Faut voir. 7898 Berri. 277-9428.

BORDEAUX 7573, 3 pièces meublées, chauffées, taxe d'eau payée. 279-7207.

BOYCE, 4724, près Viau, grand Bachelor, $18.00. 255-5954 ou 733-2151.

6285 BOYCE, 3 et 4½ pièces modernes, fermées, incinérateur, tuile sur plancher. 255-6260.

203 BROADWAY, appartements modernes, 3 pièces, meublées, chauffées, $65. et plus. MI. 5-8955.

203 BROADWAY, app. modernes, 3 pièces meublées chauffées $65. et plus. MI. 5-8955.

CARTIER 7741

2 PIECES meublées, modernes. Toutes taxes payées. $16 semaine. Renseignements : Appartement 1. 661-2103.

CARTIERVILLE. 1½, meublé, dépenses payées. $70.00 par mois. S'adresser 12210 Grenat.

CASGRAIN-Villeray. 3 pièces meublées, modernes. $20. semaine. 161, Villeray. 272-8366.

3470 CHAMBLY, 1½, balcon, 2½ et 3 pièces meublées ou non. Luxueux Bendix. $68. et $75. LA. 5-9407.

CHAPLEAU, 3495 entre Rachel et Sherbrooke, 2 pièces meublées, cuisinette, concierge.

9224 RUE Clark. 4 appartements meublés, chauffés. Entrée privée. Frais peint. $20 par semaine. Tout compris. DU. 7-5980.

COTE-DES-NEIGES, près Université de Montréal, 3366 Lacombe, 2½, 3½, moderne, réfrigérateur, poêle fournis, très bon prix, sun-deck. RE. 9-0485.

COTE-DES-NEIGES, 3525 rue Swail, 3½ pièces, $95.00 ; 4½, $105.00. Eau chaude, taxes payées, cuisinière et réfrigérateur. 725-4941.

COTE St-Paul, près Laurendeau, meublé, cuisine et chambre, air climatisé, aussi salon double, rez-de-chaussée, entrée privée. 767-2158.

4207 CHRISTOPHE-COLOMB, 3 pièces fermées à louer meublées, chauffées, taxe d'eau payée. LA. 6-8169.

CLIMATISE, 6965 Drolet, près Bélanger, 1½ pièce meublée, neuf, très grand. CR. 9-4397.

DAVIDSON, 2644, 1½. A partir de $8.00 meublé. Tous les avantages. LA. 4-8517.

DAVIDSON 2591, 2565, appartement, cuisinette, complètement meublé, $8.00, $10.00. LA. 4-8517.

DES ERABLES 6660, 4½, 5½, chauffés, eau chaude, non meublés, $75.00 à $90.00. 1½ meublé, taxes payées, $75.00. Concierge, buanderie, sun-deck, etc. DU. 7-0888, 722-3046.

DES CARRIERES, 2160, 4871, Bréboeuf, 3-4 app. toutes commodités. CR. 7-6797 ; 733-6203.

ANNONCES CLASSÉES

LA. 6-6616 LA. 6-6617 LA. 6-6618 LA. 6-6619

APPARTEMENTS A LOUER 12

A LOUER

Non chauffé

4591 AVE DU PARC
9 pièces — 3e étage — système — $80.00

5909 BEAULIEU
3 pièces — 3e — $30.00

4152 BOUL. LASALLE
5 pièces — 3e — $48.00

366 et 370 CONGREGATION
5 pièces — 3e — $37.00

4323 DROLET
5 pièces — 3e — $38.00

61 DULUTH OUEST
5 pièces — bas — $55.00

4675 JEANNE-MANCE
6 pièces — 2e — $65.00

6079 LACORDAIRE
8 pièces — s.sol — 220V — $35.00

4425 LAVAL
4 pièces — 3e — $34.00

2353 NOTRE-DAME OUEST
4 pièces — 2e — $35.00

1251-53 OTTAWA
5 pièces — 3e — $40.00

2178 OXFORD
4 pièces — 2e — système — $65.00

4361 RIVARD
6 pièces — 3e — $60.00

SOCIETE NATIONALE DE FIDUCIE

VIctor 5-3291

DEVELOPPEMENT MARCELO

3530-3540-3550 Masson,
5375-5385-15e avenue, Rosemont,
2190-2200 Des Carrières,
7270-7272 Chambord.

1, 2, 3, 4½, meublé ou non. Tout confort moderne. S'adresser au concierge.

DEZERY, 3590, nord Sherbrooke est, 2½ meublées, taxes payées, buanderie, conciergerie, chauffées, eau chaude, sun-deck. DU 7-0888 ; 524-5708.

6753 DELORIMIER. Attention appartement double, meublé, entrée privée, bébé, 721-7028.

DISRAELI, 2139, 2 et 3 pièces meublées. Gaz. Réfrigérateur. Baignoire. Redécoré. $11 et $16. Semaine. LA. 2-5148.

E.L. RANCHO

1½, 2½, 3½ luxueux appartements neufs. Piscine intérieure avec toutes commodités. 7310, 7320 Christophe-Colomb.

2 PIECES meublées à louer. Delaroche près Mt-Royal. Aussi chalet à louer.

CONTINENTAL appartements, 3 appartements meublés, 4750 Ontario est, appartement 1, CL. 9-7435.

DEZERY, 3495 nord Sherbrooke est, neuf, 1½ meublé, chauffé, eau chaude, taxes payées, concierge. $70. Libre. DU 7-0888, 522-7115.

89 FLEURY OUEST, 3½ pièces. Réfrigérateur, poêle, calorifère, stores vénitiens. DU. 1-7950.

GARNIER, Laurier, 3 pièces meublées, éclairées, repeintes, balcons, 2e, entrée privée, adultes. $60.00. LA. 3-6522 ; DU. 9-0265.

1965-75 EST Boul. Henri-Bourassa, coin Papineau, neuf, 1½ meublé, 3½-4½ pièces fermées, tapis mur à mur, cuisinière, réfrigérateur si désiré, laveuse, sécheuse, etc. 387-9564.

HENRI-JULIEN, 8190, 4½ chauffé, eau chaude, taxes payées, poêle, réfrigérateur fournis si désirés.

A LOUER

9420 BERRI, APP. 4
4 pièces fermées — chauffées — eau chaude — linoléum — $80.00

1184 BISHOP, APP. 2
3 pièces — bas — chauffées — eau chaude — poêle à gaz — réfrigérateur — eau payée — $85.00

1303-05 BONAVENTURE
3 et 5 pièces — chauffées — eau chaude — $50.00 - $60.00

2950 MAPLEWOOD, APP. 1-6
Appts chauffés — eau chaude — eau payée — réfrigérateur — poêle électrique — linoléum.
App. 1 : 3½ pièces — s.sol — meublé — $115.00.
App. 6 : 4 pièces — 2e — $95.00

3445 PAPINEAU
Appts chauffés — eau chaude — eau payée - réfrigérateur - poêle à gaz.
App. 15 : 4e — avant — 4 pièces — $85.00
App. 31 : 2e — arrière — 4 pièces — 485.00

761-63 QUERBES
5 pièces — chauffées — eau chaude — eau payée — réfrigérateur — poêle à gaz — $85.00

1114 ST-ZOTIQUE, APP. 4
5 pièces chauffées — 3e — $77.00

SOCIETE NATIONALE DE FIDUCIE

VIctor 5-3291

APPARTEMENTS A LOUER 12

HOCHELAGA, 3260, 2½ tout fourni $20. Pièce vivoir $10.00 - $13.00.

7004 HUTCHISON, 2 appartements meublés ou non. Modernes $65 à $750 844-1171, CR. 2-6791 soir.

5160 IBERVILLE
2½ entièrement meublées. Air climatisé, buanderie. Renseignements : Jour : 387-2068. Soir : 389-1010.

JEAN-TALON - 15e avenue, 5½, libre, chauffé, $89.00. Pour visiter le logement appeler 844-6601. Transport gratuit.

LAJEUNESSE et Liège, grand appartement meublé, cuisinière, réfrigérateur. Entrée privée 381-1352.

2108 LAURIER. 3 pièces meublées, chauffées. Privé, galerie, hangar. CR 4-4204.

LAURIER EST, 330, 2½, meublées, sundeck, sécheuse, lessiveuse. S'adresser concierge.

6200 LOUIS-HEBERT, 2½, 3½, exceptionnellement grands, meublés, fermés si désiré. Prix raisonnable. Commodités. 726-4636.

RUE Mentana, Mont-Royal, 6 pièces meublées, chauffées, eau chaude, enfants acceptés, OL. 9-0459 — LA. 4-4047.

MESSIER et Sherbrooke, 1½, moderne, meublé, poêle, peinture fraîche, réfrigérateur. PO. 9-4905.

MEUBLEES, 3 pièces fermées, 2ème, balcon avant arrière. Tout compris, $21.50. Concierge. 1389 Parc Lafontaine (Rachel est) coin Garnier.

MONTREAL-NORD, 4½ pièces, près Centre d'Achats, redécoré, $59.50. 321-2726.

2620 MOREAU, 3½ meublé non-meublé, piscine intérieure. Téléphone : 522-4193.

2620 MOREAU. Appartement 3½ meublé. Non meublé. Piscine intérieure. Renseignements : 522-4193.

3611 EST. ONTARIO. 3 pièces modernes, plus chambre de bain tuile. Jour, 521-7457. Soir, 521-8533.

PAPINEAU, Beaubien, 3 appartements meublés, place pour auto, $60 par mois. 273-7302.

6750 PAPINEAU, près St-Zotique, 3 pièces fermées, meublées, modernes, chauffées tapis. 725-2711.

1000 rue Pratt, Outremont. Edifice moderne, ascenseur, garage. 3½ pièces meublées ou non. 663-3817.

PRES FUTUR CBC 460 Panet Bachelor's 2 chambres meublées modernes, chauffées privées, dépenses payées. 522-2059.

4379 RIVARD. 2 grands meublés, entrée privée, fraîchement repeint, baignoire, eau chaude, lessiveuse, $18. 684-2159.

ROSEMONT

6660 - 24e, nord Beaubien Nouveau 4½ 3½, non meublés 2½ - 1½ meublés ou non chauffés Eau chaude, concierge, buanderie "locker", "sun deck", ventilateur, oeil magique $70.00 à $90.00 DU 7-0888 — 728-7826.

ROSEMONT 5220, 6e av. près Masson, 4 et 3 pièces neuves, chauffées. Aussi 1½ meublées. 722-3916.

ROSEMONT, 6670 Chabot près Beaubien, 2 pièces privées, avant avec balcon. Enfants acceptés. 721-9455.

ROSEMONT

Une rue d'Iberville et Masson. Spacieux 3½ et 4½ pièces, réfrigérateur, poêle, fournaise, neuifs, fenêtres et moustiquaires neufs en aluminium. Magnifique piscine. Complètement redécoré. $55 et plus. S'adresser au 5362, Place Basile-Patenaude, app. 3, ou tél. : 525-5166.

ROSEMONT, 3211 Beaubien est coin 16ème Avenue, 1½ studio, supérieur en tout $18 et plus. 727-6725.

ROSEMONT, 3 appartements meublés chauffés, éclairés. Taxe eau payée, 322-7798.

ROSEMONT 4010 St-Zotique, 3 pièces redécorées $55. Téléphone 721-2253.

SALON double, privilège cuisine, douche, chauffage central, 1497 Amherst. 521-5001.

3620, 3630, 3640 EST, SHERBROOKE. Plusieurs appartements : 1-2-3 et 4 pièces, meublées ou non, rénovées, tout confort. Voir concierge.

5588 ST-DENIS, 3 pièces, tout confort, enfants acceptés, bain et douche. 277-8825.

7167 ST-DENIS, 2 appartements meublés, modernes, balcon, $65 à $75 par mois. 844-1171. CR. 2-6791, soir.

ST-DENIS, 4004, près Duluth, 1-2 chambres. A partir de $10 par semaine. 845-0879.

ST-HUBERT 4429 2 grandes pièces meublées. Salle bain privée.

ST-HUBERT, 8311, 3½, meublé, tout payé, mois ou semaine. 733-6203.

8067 ST-HUBERT, grande pièce meublée, cuisinette, tout confort. 669-6097.

ST-MICHEL, 4½ pièces rez-de-chaussée, $52. 722-7022.

VILLE EMARD, Denonville, 2e étage, 6 pièces, balcon $60 481-5766.

VILLE LASALLE, bas de duplex, neuf, 5½ pièces, chauffées, garage, sous-sol, $120. 365-0432.

VILLE ST-MICHEL, Boul. Octogonal. 2½. $40. mois. Non chauffé. Non meublé. 729-9692.

WAVERLEY, 5387. Près St-Viateur. 6 pièces 2e étage. Complètement redécoré. Visible tout temps. — 274-4120.

AGENTS DEMANDES 14

BESOIN d'argent de particulier. Pour bonne 1ère hypothèque. Dans district de Montréal. Intérêt minimu m7%. 366-4197.

PAIERAIS $1,000 intérêt sur un prêt de $4,000. Payable en 36 mois. Soir, 733-0166.

ARGENT DEMANDE 14A

PREMIERE hypothèque $35,000.00 Intérêt 8%. Aussi 2e hypothèque $15,000.00. Intérêt 12%. Quartier est. Très beau site. 733-4236.

ARGENT A PRETER 15

ARGENT prêté, 1er et 2e hypothèque. Taux courants. 748-9361.

ARGENT à prêter pour 1ers et 2e hypothèques. Taux raisonnable, service rapide. 366-4196.

ARGENT à prêter en première hypothèque, sur duplex. Particulier. RA. 1-8551.

AGENTS ET CONSTRUCTEURS
Courtiers licencié ont fonds et hypothèques illimités. Pour rendez-vous, 484-7298.

ARGENT à prêter et hypothèque. Petite ou grosse transaction ; argent, vite. Adonif Co. courtiers, 733- 2713.

$1,200 à $600,000, 1ère et 2e hypothèque. Mlle Léona Laberge, courtier, 486-1106.

ENNUIS FINANCIERS ?

Payez moins cher en un seul paiement et au seul endroit. Reprenez confiance en consultant nos bureaux de consilidation, de 9 A.M. à 7 P.M. 522-6757. Société d'Aide Financière et Budgétaire, 1339, boul. St-Joseph est.

ETES-VOUS sans travail ? Avez-vous des dettes urgentes ou troubles financiers ? Société Marquette Inc., 5341 avenue du Parc, app. 4. Demandez M. Carré.

ARTICLES DE MENAGE 16

AMEUBLEMENT de chambre, de cuisine, de salon, $350.00 comptant.

ASPIRATEURS, polisseuses usagées, reconditionnés, aussi neuves, laveuses de tapis. 389-6235.

FENETRES doubles et moustiquaires. DU. HU. 6-4968.

POELE gaz, 4 ronds, 21", $30.00 ; réservoir eau chaude, gaz automatique, propre, parfait état. 677-5115.

SET de cuisine chrome $30 Lit continental. Bureau avec miroir, 663-4008.

ASSURANCE AUTOMOBILE 16A

A DU. 1-5730
Assurance-automobile jusqu'à 11 mois pour payer. Marcel G. Desmarais courtier.

ASSURANCE auto feu vol vie. Paiements faciles si désiré 387-9957.

ASSURANCE PREMIERE LICENCE 17 ANS ET PLUS. ASSURANCE-INCENDIE. 259-2583

ASSURANCE-VIE, incendie, meubles ou résidences, automobiles, plans financement. Service 24 heures. 729-4274.

ASSURANCE GENERALE 16B

ASSURANCE-AUTO, feu, vie. T. Rousseau FE 4-2929.

AUTOS CAMIONS A LOUER 20

AUTOMOBILES et camions à louer. Hochelaga Drive Yourself Limitée 2122 Mason près Delorimier. LA. 4-6836.

AUTOS A VENDRE 21

AUCUN COMPTANT

Un nom, une adresse, un employeur, c'est ce dont vous avez besoin pour vous procurer une automobile. Choix de 150 modèles et marques compactes. Jusqu'à 40 mois pour payer. Informations, appelez personnellement :

M. LUC — RE. 9-4736

AUCUN COMPTANT

Devenez propriétaire d'une automobile usagée entièrement remise à neuf. Toutes nos voitures sont garanties 100%. 90 jours jusqu'à 36 mois pour payer. Nous finançons nous-même à 6% (même taux que les banques). Choix de 100 voitures et plus à partir de 1955 à 1964.

Notre spécialité : voitures usagées

CHEVROLET — PONTIAC

Information : DU. 9-8244

POUR BALANCE DE FINANCE

Autos de toutes sortes 1955 à 1963. Décapotables, toits rigides, 4 portes. Aucun comptant, taxe incluse avec licence 30 mois pour payer. M. Bourbonnais, M. Rabeau ou M. Labelle, 4208 Beaubien Est. 725-8822.

ACADIAN 1962, sedan, automatique, radio, en parfaite condition. Termes faciles. LA. 6-3331.

ACADIAN 1962 décapotable équipé. Particulier, $1,950. 663-1668.

ACADIAN 1963, toit rigide, automatique, raison départ. DO. 6-7267.

ACADIAN 1964, automatique, comme neuf, $2395. 1672 Ste-Catherine Est. LA. 7-1511.

ANGLIA 1961, bleu foncé, très bon état. 381-8015.

ATTENTION ! Aucun comptant requis. 6% d'intérêt, 36 mois pour payer. Nous vérifions votre crédit par téléphone. Réponse dans la même journée. Pour renseignements 489-8439.

AMATEURS du sport car, procurez-vous la perle des AUSTIN Healy Sprites. Bas millage. Très bon état. Avec radio. Modèle 1962, $1,100, CL. 6-3339.

AUSTIN 1958, Buick 4 portes, toit rigide 1958 ; Ford 1958, 2 portes, toit rigide, particulier. S'adresser à 5680 Orléans, no 2. 524-9417.

AUSTIN 1952, avec remorque, parfait état. Echangerais pour yacht. 721-8513. Après 6 h. 661-2447. Qu'avez-vous à offrir ?

AUSTIN 1958, modèle A-55. Bas millage. Bon ordre. 721-7725.

AUSTIN Sprite 1961, équipé. Appelez après 5 heures. 845-7893.

AUSTIN Healy Sprite 1961 Mark II, décapotable, parfait état, $900. Jocelyne Gagnon, CL. 5-9086.

AUSTIN 850, 1962, très propre, particulier. RA. 5-0943, après 5 h. p.m.

AUSTIN 850, 1962, 17,000, radio, pneus et freins et silencieux neufs, particulier. 389-8838.

AUSTIN 850 1962, excellent état, pneus neufs. LA. 7-1743.

AUSTIN Sprite 1962, parfaite condition, 16,000 milles. Prix raisonnable. DU. 8-7444.

AUSTIN Healy 1963, 2,000 comme neuf, bas millage. Reprise de finance. Vendrais pour balance, jusqu'à 36 mois pour payer. LA. 6-2314.

AUTOS A VENDRE 21

BUICK 1955, spécial, propre, transmission défectueuse. Faites offre. 276-2956.

PARTICULIER, Buick 1956 Super. Bon prix. 524-3229.

BUICK 1957 en bon état, s'adresser 6545 ave Rosemont.

BUICK 1957, mécanisme parfait, 4 portières, toit rigide, à vendre. 321-9399.

BUICK 1959. Particulier. Toit rigide 4 portières. Peinture neuve. 671-2552.

BUICK 1959 LeSabre $995. 1672 Ste-Catherine Est. LA. 7-1511.

BUICK 1960 décapotable, $1750. M. Barré, LA. 4-3900. Soirs : LA. 4-3096.

BUICK Le Sabre 1960 toit rigide, équipée au complet, termes faciles. 277-0983.

OCCASION SPECIALE : BUICK 1962
Toit rigide, 4 portières, 1 seul propriétaire. Tout équipé, 3 mois garantis 100% et nous vérifions votre crédit par téléphone. Renseignements : 489-8439.

BUICK 1954, mécanisme parfait, $100. 197 boul. des Laurentides, Pont-Viau. 669-3760.

ATTENTION

Aucun comptant. Beau choix toutes marques de 1955 à 1963. Taxe, assurance, licence incluses dans paiement. Intérêt de 6% 36 mois pour payer. Irons vous chercher. 254-0561, 259-3786.

CADILLAC 1950 décapotable, à vendre bas prix. 2126 St-Timothée. 525-4165.

SPECIAL. Cadillac Fleetwood 1959. Equipé de A à Z. Noire, intérieur gris perle. Garantie 100%. Spécial de la semaine, $1895. Aucun comptant requis. 6% d'intérêt. 36 mois pour payer. Nous irons vous chercher sans obligation. Pour informations, M. Léonard. 489-8439.

CADILLAC 1959 Sedan de ville, très propre, bas millage, cause besoin d'argent. CL. 4-6785.

AUBAINE ! Cadillac convertible 1959 parfait ordre, comme neuve.

NAtional 5-1593

CADILLAC 1961 DECAPOTABLE. TOUT EQUIPE. $2,795. DEMANDER M. MARCEL. CR. 4-2226.

CHEVROLET — PONTIAC
Information : DU. 9-8244

PARTICULIER. Chevrolet 1953 Pick-up, ½ tonne, comme neuf, $10.00 comptant, $10.00 par mois. 256-9952.

CHEVROLET 53. Renseignements. NA. 5-1523.

CHEVROLET 1953. Coach. Bon ordre $100. Visite après 6 h. p.m. RA. 1-2702.

CHEVROLET Bel-Air 1955, 2 portes, standard, moteur neuf, radio, très propre. Particulier $325.

CHEVROLET 1957. Belle carrosserie. Parfait état, $500. 653-3110.

CHEVROLET 1957 propre, bonne condition. Dame. LA. 2-7985.

CHEVROLET 1957, sedan 4 portes, 6 cylindres, transmission standard, très bonne condition $500. 10305 Papineau. 381-2378.

CHEVROLET 1957, 6 cyl., avec radio. Particulier. $25.00 comptant $10.00 par mois. CL. 6-9952.

CHEVROLET 1957, Sedan, 6 cylindres, standard, transmission. En excellent état. Aubaine PO. 7-9173. 4050 Avenue Verdun.

CHEVROLET 1957. Hard Top, tout équipé. Pour renseignements 277-4163.

PARTICULIER Impala décapotable 1958, besoin d'argent. 674-8227.

CHEVROLET IMPALA 1958, convertible, automatique, V-8, radio avec "kit continental" condition A-1. Aucun comptant, échange accepté. 481-1172.

CHEVROLET 1958, 2 portières, transmission régulière, 6, tout équipé, radio. Moteur et carrosserie en parfait état. Tout en bon état. Mécanisme parfait. Doit rendre à cause de maladie. $650.00. Privé. 521-1498. 2035 St-Hubert.

CHEVROLET 58, Belair, 6, automatique, propre, $570.00. 663-1785.

CHEVROLET Bel-Air 1958, sedan V-8, automatique radio, moteur neuf, pneus blancs. Aucun Comptant requis 6% d'intérêt, 36 mois pour payer. Pour inf. : M. Blanchet 489-8439.

AUCUN COMPTANT

1958 Chevrolet, automatique, radio, pneus blancs. Faut voir cette voiture. Balance 6% d'intérêt. DU. 9-8243.

PARTICULIER, Chevrolet 1958, 6 cylindres, automatique, radio en parfait état, $600. 274-3113 après 6 heures p.m.

1958 CHEVROLET BISCAYNE, fraîchement repeinte, mécanisme parf. $625. DU 7-6191.

PARTICULIER. Chevrolet Bel-Air 1958, automatique, radio, bas millage. LA 5-1669.

CHEVROLET Impala 1958, 2 portes hard top, 6 cylindres, automatique, propre comme neuf $850. Echange et termes acceptés. 10305 Papineau. 381-2378.

AUCUN comptant, 59 Chevrolet Belair, 4 portes hard top, tout équipé, vert intérieur et extérieur, balance 6% d'intérêt, 30 mois pour payer. 389-8243.

CHEVROLET BELAIR 1959, 2 portes, hard top, automatique, radio. Aucun comptant, échange accepté. 481-1172.

CHEVROLET Impala 1959, 4 portes, tout équipé, pneus neufs. 1020 Loranger face 8200 Boyer, CR. 4-7394.

AUCUN COMPTANT

1959 Chevrolet Bel-Air, hard top, automatique, radio, un seul propriétaire, balance 6% d'intérêt. DU. 9-8244.

REPRIS de finance. Chevrolet 1959, "coach" 6 cylindres, automatique, radio. Pour solde de paiement. 277-1772.

4 CHEVROLET 1959, 6 cyl., très bonne condition mécanique. Conditions faciles de paiements. DA. 2-4522.

AUCUN comptant, 59 Chevrolet-Bélair, 4 portes, toit rigide, tout équipé, couleur verte intérieur et extérieur. Balance 6% intérêt. 30 mois pour payer. 389-8243.

1959 CHEVROLET Impala décapotable, comme neuve, aucune offre raisonnable refusée, aucun comptant requis, vérifions votre crédit par téléphone. Renseignements : M. Blanchette, 489-8439.

AUCUN COMPTANT REQUIS

Chevrolet Impala décapotable 1959, 2 ans garantis. Intérêt de banque. 36 mois pour payer. Vérifions votre crédit par téléphone. Pour renseignements : M. Campeau, 489-8439.

CHEVROLET Bel-Air 1959, automatique, radio, 2 portes, excellente condition. Léger comptant, facilité de paiements. $100 Pie IX.

AUTOS A VENDRE 21

FAUT VENDRE D'ICI 3 JOURS

Méconique, bon ordre, aucune offre refusée

52 DODGE, aut., gris
53 DESOTO, 4 portes, rouge
55 PLYMOUTH, station, bleu
56 DODGE, 4 portes, gris
56 PLYMOUTH, station, bleu
57 PLYMOUTH, H.T., 8 cyl., aut., blanc
57 PLYMOUTH, 4 ptes, 8 cyl, aut., noir
57 PLYMOUTH, 6 cyl., aut., rouge
57 OLDSMOBILE, 6 cyl., aut., blanc
58 EDSEL, H.T., 8 cyl., aut., jaune

LAREAU AUTO INC.

7284 LAJEUNESSE

273-2866 — 523-3551

CHEVROLET 1959, comme neuf, $20.00 comptant $28.00 par mois. $890. Particulier. DU. 7-8534.

IMPALA 1960, V-8, automatique, petit comptant, termes faciles. 277-0983.

PARTICULIER. Chevrolet 1960, automatique, radio, bas millage. LA. 5-1669.

CHEVROLET 1960, automatique, 6, comme neuf, prix raisonnable. LA. 3-0785.

1960 CHEVROLET Station-Wagon. OR. 1-9411. 301, rue St-Louis, Ville Lemoyne.

CHEVROLET 1960, sedan, automatique, radio, parfaite condition. Faut vendre, prix modique. HU. 1-1173.

CHEVROLET Bel Air 1960, excellente condition. Léger comptant, financerons balance. 255-8828.

CHEVROLET 1961, très bon état, aucune offre raisonnable refusée. Automatique, pneus blancs. Appeler 676-2453.

CHEVROLET 1961, ex-taxi, 6 cylindres, automatique. Parfaite condition, $500. 4369, Clark. VI. 4-2689.

CHEVROLET 1961, pick-up ¾ tonne, tout équipé. $1,695. 669-3680.

CHEVROLET Impala 1962. Hard top. 2 portes, automatique V-8. Tout équipé. Comme neuf. De 9 a.m. à 6 p.m. 522-6023.

---

62 CHEV. sedan

4 Ptes, aut., 1 seul propriétaire, Bas paiements

M. MASSE

725-9148

DECAPOTABLE Chevrolet 1963 S.S. Impala, sièges baquets, transmission automatique équipé, V8. CR. 6-4135.

CHEVROLET 1963, sedan, automatique, radio, seulement 9,000 milles. Pour balance de finance. LA. 6-3331.

CHRYSLER 1948, très propre, $50. Tél. : après 6 heures : 524-2248.

CHRYSLER 1956, automatique, bien chaussé. Bon état de fonctionnement. Renseignements : 526-1812.

CHRYSLER 1960, convertible 300. Termes et échange acceptés. 722-8940.

SPECIAL

CHRYSLER 1961, Saratoga, parfaite condition, tout équipé, particulier, J. Dallaire, DU. 7-3878.

CHRYSLER 1962, 2 portes, toit rigide, tout équipé. Accepterais offre raisonnable. M. Lamothe. DU. 7-3878.

CHRYSLER 1964, voiture de particulier. Un seul propriétaire. A Chevrier. DU. 7-3878.

AUBAINE. Citroen 1959, bonne condition. Cause départ. 259-1282.

CITROEN D.S. 19, 1963 automatique, beige, 6,000 milles. Avant, arrière chauffage, radio, parfait état, aubaine. Particulier. Petit comptant accepté. 933-3760.

COMET 1961 De Luxe automatique, 4 portières, très propre. 767-1580.

CONSUL 1957. Mécanisme A-1, très propre, $250. Téléphone : 661-3570.

CONSUL. Particulier, 1959, très propre. LA. 4-0762.

CONSUL 1962, 315, blanc intérieur rouge, état de neuf. Très bas millage. RK. 8-1143.

CORVAIR. Autobus 1961. Idéal pour camping, commerce. Comme neuf. 321-7057.

CORVAIR 1963 décapotable, 4 vitesses au plancher, tout équipé, très peu de comptant. $2,175. LA. 2-0356.

DODGE 1954, automatique, radio, bon ordre. 253 Goyette, Ville Jacques-Cartier. Soir après 7 heures.

PARTICULIER. Dodge 1954, V-8, automatique, radio. 65,000 milles. 889-0780.

AUBAINES

	par mois
1959 Ford, coach, équipé	$25.72
1959 Pontiac, coach, équipé	$33.62
1958 Ford, hard top, équipé	$25.65
1958 Renault, propre	$18.35
1958 Mercury, S. W. 9 passagers	$29.68
1957 Ford, coach, propre	$22.61
1957 Dodge, 2 ptes, h.t. équipé	$18.25

7405 LAJEUNESSE — CR. 3-4228

STATION-wagon Dodge 1956, $150. Après 4 p.m. 254-5927.

STATION Wagon Dodge 1957, 6 cylindres, 486-9641.

DODGE Régent 1957, hard top, V-8, bonne condition. Prix $250. Termes faciles. LA. 6-3331.

DODGE 1957, Royal — 721-1958.

PARTICULIER, Dodge 1957, sedan, automatique, 6 cylindres, mécanisme et carrosserie en bon état, radio. 844-9262.

PARTICULIER. Dodge 1957, Sedan, Standard 6 comme neuf. Bas millage. 669-0989.

DODGE 1963 décapotable, moteur 330 c.v., sièges baquets, tout équipé, bas millage. Motif : départ pour Europe. 322-4244 de 8 à 9.

PARTICULIER, Edsel 1958, moteur neuf avec garantie, $550. 387-7483.

PARTICULIER, Ford Edsel 1958, automatique, à vendre ou à échanger. Qu'avez-vous à offrir ? 721-8513. Après 5 h. 661-2447.

ANNONCES CLASSÉES

LA. 6-6616 LA. 6-6617 LA. 6-6618 LA. 6-6619

AUTOS A VENDRE 21

INCOMPARABLE

64 CHEVELLE SS Hard Top tout équipé garantie auto neuve **$3195**

63 PONTIAC Sedan 6 cyl., autom. Excellent état **$1995**

62 PONTIAC Sedan Laurentian 6 cylindres, automatique, radio un propriétaire **$1695**

62 ACADIAN Coach 6 cylindres comme neuve **$1345**

61 PONTIAC Laurentian 6 cyl., autom., radio impec. **$1295**

61 CORVAIR Parfait état, radio, Pneus neufs, vrai bijou **$1295**

60 PONTIAC 6 cylindres, radio Faut voir **$1095**

60 CHEVROLET Belair, automatique Radio, modèle rare **$1195**

60 KARMAN GHIA Excellent état, allure de grand sport **$995**

59 PONTIAC 6 cyl., radio, autom. belle voiture, seulement **$895**

59 CHEVROLET 6 cylindres, autom. radio impeccable **$945**

59 CONSUL Impec., voiture écon. Seulement **$395**

58 FORD Fairlane 500, Hard top parfait, tout équipé **$595**

57 OLDSMOBILE Hard top, parfait ordre **$395**

56 PONTIAC A l'allure d'une 1963 qui sera le premier **$295**

ECHANGES et TERMES ACCEPTES

Marcel Leclerc AUTO ENRG.

2045 VALOIS

Tél.: 526-5551

PARTICULIER. Envoy 60, comme neuf, $650, besoin d'argent, accepterais échange et finance 622-0425.

PARTICULIER. Falcon 1960, 2 portières, $800.00. 844-7764.

STATION Wagon Falcon, 4 portes, automatique, 6 cylindres, 581-6392, 254-3045.

FIAT 1958. Très bonne condition. Bon prix Soir seulement. 387-8607.

FORD Station-Wagon 1954 ,très propre, mécanisme excellent. $250. 389-6561.

FORD Fairlane 1955, automatique, bon ordre, $250. Financerais. LA. 6-3331.

FORD 1955, Mercury 1956, sedan, bon état, aubaine. LA. 1-1260; LA. 2-1215.

FORD 1956. Toit rigide. Automatique. Mécanique A-1. Aucune offre raisonnable refusée. 645-9611.

FORD 1956 vert, particulier, V-8, radio, parfait état. 661-3751.

FORD 1956, automatique, pneus neufs. Besoin réparage, $65. DU. 7-2433.

FORD 57, automatique, radio, peinture neuve, 4 pneus neufs, 17,000 milles, particulier, cause maladie, $500.00. DU. 7-5959.

FORD. hard top 1957 8 cylindres, très propre, $500 4637 Henri-Julien. 849-7628.

FORD 1957 à vendre. Bien propre. 525-0854.

FORD 1957. Automatique, 8 cylindres, complètement équipé, 4 portes, bas millage, original, bonne condition, comme neuf. — 849-9824.

FORD 1957, sedan, radio, mécanisme parfait, très propre, $375. DU 7-2433

UN SEUL ENDROIT EN VILLE
CENTRE DE L'AUTO NEUVE
4472 DELAROCHE
523-3551 - 2153-4
FORD — GM — DODGE
Neuves 1964
Prix inférieur — Service supérieur
Tout échange accepté

AUTOS A VENDRE 21

TERMES

à la portée de votre bourse ou

ECHANGES ACCEPTES

63 CHEVROLET SS décapotable, V-8, servo-direction/freins, automatique, radio	$3150
63 VOLKSWAGEN 1500, 7 station-wagon, radio	$2250
62 MORRIS 850, station-wagon	$550
62 VOLKSWAGEN deluxe, radio	$1050
62 DODGE Dart, sedan, automatique, radio	$1650
62 VOLKSWAGEN coach, très propre	$1050
62 RENAULT toit coulissant	$650
61 RENAULT sedan	$350
61 COMET station-wagon, automatique	$1350
61 AUSTIN 850, coach	$425
61 RAMBLER, sedan	$1195
60 METEOR, toit rigide, 4 p., V-8, automatique, radio	$1295
60 FIAT 1200, sedan	$495
57 PONTIAC, toit rigide	$650
56 FORD sedan	$150

MOUSSETTE AUTOMOBILE

Dépositaire autorisé Rambler
4747 est, JEAN-TALON
727-6744 • 729-5287

FORD 1957, 46,000 milles. Original, radio. $475. Particulier, 387-1717

FORD 1958, Fairlane, sedan, 4 portes, 8 cylindres, standard, très propre, 381-8015

FORD Station-Wagon 1959, transmission régulière. 6 cylindres. 4 portières. Parfait état. Peinture neuve. Un propriétaire, comme deuxième auto. $1050. ou meilleure offre. 352-2517.

PARTICULIER. Ford 1959 Fairlane 500, 8 cylindres, automatique, en très bonne condition. NO. 1-3685.

FORD 1959. Sedan, 6 cylindres, automatique, très propre, aubaine. $650. 4059 Verdun ave., PO. 7-9962.

PARTICULIER. Ford 1959, 2 portières, coach. 667-9837, après 5 h. p.m.

FORD Station-Wagon 1959. En parfait ordre. 6608 Christophe-Colomb.

60 FORD conv.
$25 Comptant
Balance de 36 mois
M. GAUTHIER
725-9148

FORD 1960, décapotable, V-8, rouge, tout équipé. Très propre, mécanisme A-1. Bas millage. 524-8870.

FORD 1961. Bas millage. Tout équipée. $1,000.00, 6 cylindres. RI. 7-3803, MU. 1-0721. FE. 4-0349.

FORD Fairlane 1962, 6 cylindres. Propre. 30,000 milles. Particulier, DU. 9-1927

AUCUN comptant, 62 Ford Galaxie. Fairlane 500. 2 portes toit rigide, tout équipé, noir et intérieur rouge, balance 6% intérêt, 36 mois pour payer. 387-6231.

GALAXIE 500, 1962, hard top et convertible. Aucun comptant échange accepté. 481-1173.

PARTICULIER. Ford Galaxie 1962. En parfait état. 665-4557.

FORD Galaxie 1962, automatique, radio, en parfaite condition. Pour balance de finance. LA. 6-3331.

62 FORD "500"
conv, bas millage, termes
M. Massé
725-9148

AUCUN comptant, 62 Ford Galaxie 500, 2 portes, hard top, tout équipé, noir et intérieur rouge, balance 6% d'intérêt, 36 mois pour payer. 387-6231.

PARTICULIER. Ford Galaxie 1963, 4 portières, toit rigide, LA 5-1669.

GALAXIE 500 1963, 4 portes, hard top, équipé au complet, millage 5,000 milles original. Très bas prix. Albert Mariel, 271-2864.

FORD Galaxie 1963, $2,300. DU. 9-2424. 8888 St-Hubert.

ATTENTION

Ford neufs, 1964, essai 24 heures. Garanti 24 mois. Econoline, équipés, $2,275.00. Galaxie h.t., $2,885.00. Fairlane, $2,275.00. Falcon, $2,149.00. Renseignements confidentiels 256-6467.

FRONTENAC, 1960, sedan, 4 portières, automatique, très propre, appeler après 3 h. 766-3345.

AUTOS A VENDRE 21

62 GMC "Pick-up"
½ tonne, garantie 2 ans
$25 Comptant
Balance de 36 mois
M. GAUTHIER
725-9148

JE SUIS LA FINANCE

Je suis en possession de plusieurs voitures reprises de finance dont je vendrais pour la balance des paiements Plusieurs modèles : convertible, toit rigide, Station-Wagon, voitures compactes. Informations : appelez personnellement : M. Normand, RE 9-0773.

HILLMAN 1960. En parfait ordre. Pneus neufs. 388-7595 (après 6 h. p.m.)

LARK 1961. Particulier, 2 portes, 32,000 milles. Comme neuf, doit vendre. Après 5 h. p.m., 273-1824.

LARK 1962, automatique. Parfait état. Très propre. 521-2002.

LINCOLN 1956. Toit rigide. 2 portières. Très propre. Bon ordre. $325. 255-9785.

MERCURY 1956. $200. Peinture neuve. Très bonnes conditions. Particulier. WE 3-8113.

MERCURY 1957, transmission et moteur neufs très propre, $350.00 2665, Granby, Apt. 101, visible entre 6 heures et 9 heures le soir. 254-7904.

MERCURY Montclair 1957 En parfait ordre. Moteur et carrosserie comme neufs Soir 6 à 10 p.m 845-2951

PARTICULIER, Mercury 1958, bas millage, seul propriétaire, comme neuf, $900. RA. 7-9086.

MERCURY 1960, Monterey, 2 portières, toit rigide, très propre. Parfait état. Meilleure offre acceptée. 665-3361, 7678 boulevard Gouin est.

MERCURY 1960, hard top, tout équipé, vrai bijou, Aubaine, $48 par mois. LA. 6-3331.

MERCURY-Meteor 1962, 2 portes, tout équipé, 16,000 milles original. Léger comptant, facilité de paiements. CL. 5-8828.

SPECIAL ! MERCURY METEOR 1962

Deluxe, V-8, automatique, radio, pneus blancs, 100% garanti, intérêt de banque. 36 mois pour payer. Vérifions votre crédit par téléphone. Renseignements: 489-8439.

MERCURY Comet 1963 V8, 2 portes, tout équipé, 14,000 milles original Prix raisonnable — RA. 9-8373

DAME, cause maladie Meteor 1957, sedan, 43,000 milles. Un propriétaire. 727-4914.

57 METEOR conv.
"Rideau 500", tout équipé,
faut voir
725-9149

METEOR 1956, hard top, 2 portes, automatique, radio. Condition char neuf. DU. 7-2433.

METEOR 1957, 6 cylindres, standard, 2 portes, vert, très propre. Remis à neuf RE 8-1143

METEOR Rideau 500 1958, hard top, tout équipé, brai bijou. Seulement $32 par mois. LA. 6-3331.

PARTICULIER — Meteor Rideau 500, 1959, automatique, V-8. 322-2385.

MG T.F. 1953, très bonne condition. Soir : 334-3136.

PARTICULIER. Meteor Custom 1962, automatique, radio, pneus blancs. LA 5-1669.

METEOR 1962 Compact, 6 cylindres automatique, comme neuf, $1,399. 4369, Clark. VI. 4-2689.

M.G. 2 toitures. 2 chaufferettes Roue en broches. Mlle Louise Laberge, 692-6494.

MG 1957. Très bon état, très propre. LA. 1-4141.

MGA 1600, 1961, particulier, très propre, obligé de vendre, prix à discuter. 274-3895.

PARTICULIER. Monarch 1956. Servo-freins, direction. Propre. Radio. $150. 323-1377.

MONARCH Richelieu 60, particulier. 86 Meunier, app. 1, Pont-Viau. 663-3697. Dodge 57, particulier, 110 Cousineau, Pont-Viau. 663-3697.

PARTICULIER. Monarch 1961. Tout équipé En parfait état. 676-7307.

MORRIS "Minor" 1955, en parfait ordre, à prix d'aubaine. 526-7661.

OLDSMOBILE 1955 décapotable, propre, bon état, s'adresser à 10,119 St-Hubert.

OLDSMOBILE 1955 tel quel, $350, RA. 5-4523.

DAME cause mortalité. Oldsmobile 1957, 41,000 milles. 525-9252 et RA. 7-0397.

OLDSMOBILE 1958 tout équipé. Très bonne condition. Particulier. $595. 352-6583

PARTICULIER. Oldsmobile 1958, décapotable, tout équipé, prix raisonnable. 667-9837, après 5 h. p.m.

CHOIX de Oldsmobile de 1959 à 1962, tous hard top, parfaite condition. Garantie 12 mois ou 12,000 milles. Termes faciles. Jusqu'à 30 mois pour payer. LA. 6-3331.

OLDSMOBILE 98, 1959, toit rigide tout équipé, peinture neuve très propre, $1,100 Cause retour aux études, demandez Normand à 666-8907.

OLDSMOBILE 1959, hard-top $1,025 de finance. Pas de comptant. 525-0318.

OLDSMOBILE 1960, 4 portes, hard top, vrai bijou. Aubaine à ne pas manquer. Termes faciles. LA. 6-2813.

OLDSMOBILE 1960 Hard-Top. Equipement complet. DA. 2-4522.

OLDSMOBILE 1962, Super 88, H.T., entièrement automatique. Bas millage. Tél. 271-5091.

PEUGEOT 403, 1959, vert, très bon état. RE. 8-1143.

PEUGEOT 1959 "403" très propre, $595. Peugeot 1963 comme neuf, $1595. 1672 Ste-Catherine Est. LA. 7-1511.

PARTICULIER Plymouth 1955. Très bon état. Cause maladie. $100. 321-4627.

AUTOS A VENDRE 21

ATTENTION

AUCUN COMPTANT

36 mois pour payer 150 voitures de votre choix

POUR INFORMATIONS, M. MAURICE, 381-1828

AUCUN COMPTANT — SPECIAUX D'AUTOS

1955 Plymouth bonne mécanique	$150
1955 Chevrolet, coach radio	$175
1955 Buick, h.t., bijou	$375
1958 Pontiac, 6 cylindres	$675
1958 Météor coach pneus neufs	$650
1958 Buick, h.t. Spécial équipé	$775
1962 Pontiac Station V-8, équipé	$2450
1960 Pontiac Station	$1350
1959 Buick, équipé	$1295
1961 Austin 850 coach, propre	$450
1959 Ford Panel, bonne mécanique	$400
1961 Pontiac Laurentian équipé	$1650
1961 Meteor conv., équipé	$2150
1962 Pontiac 6 cyls aut radio	$1850
1957 Buick, hard-top équipé	$550
1962 Thunderbird, h.t équipé	$3350
1960 Ford Galaxie, équipé, V-8	$1350

DOMINION AUTOMOBILE

3580 HOCHELAGA LA. 7-2711

PLYMOUTH 1956, sedan, 8 cylindres, standard, $125. Besoin argent. DU. 7-2433.

AUBAINE. Plymouth 1957, coach, parfait ordre. Faut vendre d'ici 3 jours, soir seulement. LA. 7-0136.

PLYMOUTH 1957 décapotable, moteur neuf, garantie 12 mois ou 12,000 milles. Très propre. 276-3264.

PLYMOUTH 1958, sedan V-8, automatique, servo-direction, propre, 271-5772.

PLYMOUTH 1958 Standard 6. Bijou. $299 VI. 4-2689.

PLYMOUTH 59 Belvedere, sedan, automatique et excellente condition, 524-4996 — 274-7985

LAHAIE AUTOMOBILE LIMITEE

1964 Thunderbird Landau, H.T.	$5,150
Corvette convertible, équipé	$2,700
1963 Pontiac Parisienne convertible	$2,850
1963 Mercury Convertible, équipé	$2,700
1961 Buick Convertible, équipé	$1,975
1962 Thunderbird Hide Top, équipé	$2,950
1963 Parisienne Hard Top, équipé	$2,750
1961 Pontiac Parisienne conv. équipé	$1,875
1961 Chevrolet Impala Convertible	$1,575
1961 Pontiac Station Wagon, équipé	$1,675
1961 Cadillac Convertible, équipé	$2,950
1960 Pontiac Hard Top, équipé	$1,595
1961 Chevrolet Impala	$1,550
1959 Chevrolet Sedan, équipé	$ 775
1958 Chevrolet Coach, équipé	$ 625
1961 Mercury Comet, sedan, équipé	$1,050
1956 Buick Hard Top, équipé	$ 350
1957 Chevrolet Sedan, équipé	$ 350
1956 Ford Sedan, équipé	$ 150
1953 Ford Sedan	$ 75

LAHAIE AUTOMOBILE LIMITEE
2122 est, Ontario
LA. 4-8823 — LA. 4-9091

PONTIAC 1954 en parfait ordre S'adresser à 4845 Hôtel de Ville.

A VENDRE Pontiac sedan 1955. S'adresser à 6690 Marquette, après 7 heures.

PARTICULIER. Pontiac 1955, 4 portières, 6 cylindres Après 7 heures, DU 1-5153.

PONTIAC 1957, 6, régulier, excellent état. Acheté neuf. $425.00. 995 Cherrier No 6.

PONTIAC 1957, 4 portières Automatique. Toit rigide. En bon ordre. Aubaine Cause décès, 525-2328

PONTIAC 1958 2 portes, régulier, bon état. Particulier, $750. 323-1196.

PONTIAC 1958, 6 cylindres, automatique, très propre, mécanique parfaite, $650., particulier. Après 6 heures, 688-9263.

PONTIAC 1958, V-8, automatique, radio, $25.00 comptant, termes faciles. 277-0983.

PONTIAC 1958 décapotable, entièrement rénovée, échange acceptée. 277-1772.

PONTIAC Laurentian 1959, station-wagon, 9 passagers, V-8, automatique, radio, parfaite condition. Termes faciles. LA. 6-3331.

PONTIAC 1959, sedan, automatique, 6 cylindres, aubaine à ne pas manquer. Prix $450. Termes faciles. LA. 6-3331.

VENTE DE VACANCES PAS DE COMPTANT

Si marié et bonnes références

1955 Plymouth, propre	$100
1957 Dodge, bonne mécanique	$150
1959 Hillman, propre, mécanique A-1	$200
1955 Pontiac, autom., propre, A-1	$250
1957 Pontiac, hard top, radio	$350
1956 Chevrolet, très propre	$350
1957 Chevrolet, coach, propre	$350
1961 Austin 850, comme neuf	$375
1957 Ford, coach, radio, comme neuf	$495
1961 Fiat 1100, comme neuf	$595
1958 Dodge, h.t., autom., radio, A-1	$675
1957 Chrysler, h.t., comme neuf	$695
1958 Ford, autom., radio, A-1	$695
1958 Pontiac, coach, radio	$775
1959 Ford, coach, propre	$775
1958 Chevrolet, autom., radio	$795
1958 Chevrolet, S.W., autom., radio	$850
1958 Pontiac, S.W., autom., radio	$850
1959 Ford S.W., comme neuf	$875
1961 Zephyr, 24,000 milles original	$875
1958 Dodge, conv., comme neuf	$875
1960 Meteor, coach, radio, A-1	$895
1959 Chevrolet, autom., bijou	$995
1959 Chevrolet, Impala, h.t., bijou	$1250
1960 Ford Fairlane 500, vrai bijou	$1250
1959 Chrysler, Saratoga, h.t., bijou	$1350
1959 Mercury Parklane, h.t., bijou	$1350
1960 Pontiac, autom., vrai bijou	$1350
1960 Dodge, h.t., tout équipé	$1375
1961 Chevrolet Bel-Air, h.t., bijou	$1775
1961 Chevrolet Impala, h.t., équipé	$1875
1963 Pontiac, V-8, aut., comme neuf	$2450
1960 Cadillac, sedan de ville, bijou	$2550
1963 Chevrolet, conv., S.S., neuf	$3250

4730 ONTARIO, COIN SICARD CL. 9-6915

PONTIAC Parisienne 1960, V-8, toit rigide, 2 portières, servo-freins, servo-direction, transmission automatique neuve. Freins et pneus neufs, très propre. Particulier. $1,450. RA. 1-3060.

AUCUN comptant, 1960 Pontiac Parisienne, 4 portes, toit rigide, tout équipé, couleur verte intérieur et extérieur. Balance 6% intérêt 30 mois pour payer. 389-8243.

AUCUN comptant, 61 Pontiac Parisienne, convertible, tout équipé, noir et intérieur rouge. Balance 6% d'intérêt. 30 mois pour payer. 389-8243.

AUTOS A VENDRE 21

AUCUN comptant, 1961 Pontiac Parisienne convertible, tout équipé, noir et intérieur rouge. Balance 6% d'intérêt. 36 mois pour payer. 389-8243.

PONTIAC 1961, automatique, 2 portes, parfait. Dame sacrifie. $1,200 277-6585.

PONTIAC Laurentien, automatique, 1961, blanc Très propre, 26,000 milles, avec radio. Prix $1,350. 731-8934.

BELLE Parisienne 1961, décapotable, équipée au complet. Faut voir - 277-0983.

PONTIAC 1962 coach, automatique, radio, parfaite condition. Termes faciles. LA. 6-2813.

AUCUN comptant, 1962 Pontiac Parisienne convertible, tout équipé, bleu intérieur extérieur. Balance 6% d'intérêt. 36 mois pour payer. 389-8243.

PONTIAC Laurentian 1962, 2 portes, toit rigide, tout équipé, en parfaite condition. Jusqu'à 30 mois pour payer. LA. 6-2814.

PONTIAC Parisienne convertible 1962, V-8, tout équipé. vrai bijou. Termes faciles. LA. 6-2813.

PONTIAC Laurentian 1962. Automatique. Radio, 2 portières. Bas millage. Particulier. $1450. Renseignements: OR 4-8940.

AUCUN comptant, 1962 Pontiac, Parisienne 2 portes hard top, tout équipé, rouge et intérieure rouge vin. Balance 6% d'intérêt. 36 mois pour payer. 387-6231.

AUCUN comptant, 62 Pontiac Parisienne, convertible, tout équipé, couleur bleue, intérieur et extérieur Balance 6% d'intérêt. 36 mois pour payer. 389-8243.

AUCUN comptant, 62 Pontiac Parisienne, 2 portes, toit rigide, tout équipé, couleur rouge, intérieur rouge vin Balance 6% intérêt. 36 mois pour payer. 387-6231.

AUCUN comptant, 62 Pontiac Parisienne, 4 portes, hard top, tout équipé, vert intérieur extérieur. Balance 6% d'intérêt. 30 mois pour payer. 389-8244.

PONTIAC 1962, sedan, automatique, parfaite condition. Faut voir. Aucun comptant, échange accepté. 481-1172.

GARAGE DAN LANDREVILLE INC.

"Vendeur Peugeot autorisé"

PEUGEOT USAGEES

1960 Familiale Sta/Wagon "403"	$1150
1962 Station Commerciale	$1650
1963 Sedan "403-8"	$2000

Autres spéciaux

LEGER COMPTANT

1957 CHEVROLET Sta.-Wagon, 6 cyl.

1959 CHEVROLET 6 cyl., comme neuf.

1960 METEOR 6 cyl., peinture neuve.

1961 VAUXHALL Sta.-Wagon, équipé, très beau.

4745 est ONTARIO — CL. 6-1645

PONTIAC convertible 1964 Custom Sport. Tout équipé $3,400 322-7621.

RAMBLER 1959 tout équipé, $895. 1672 Est, Ste-Catherine. LA 7-1511.

RENAULT Caravelle, 1960, hard top, bas prix, RE 8-1143

RENAULT Dauphine 1961, gris pâle, très bon état, 381-8015.

RENAULT Gordini 1961, blanc, intérieur rouge, reconditionné Garantie 1 an 381-8015

RENAULT Gordini 1961,, reconditionné, garantie 1 an, RE. 8-1143

RENAULT Caravelle 1961, 2 toits, parfait état, reconditionné, garantie 12 mois, RE. 8-1143.

RENAULT Dauphine, 1962, comme neuf, reconditionné, 12 mois de garantie, 381-8015.

RENAULT Gordini 1962, mécanique parfait carosserie impeccable Garantie 1 an, 381-8015.

RENAULT Dauphine 1962, mécanique parfaite, carosserie impeccable, particulier. Termes si désirés, 667-9252

RENAULT Dauphine 1962, reconditionné, garantie 1 an, RE. 8-1143

RENAULT Gordini 1962, rouge, parfait état, pneus neufs. Garantie 1 an, RE. 8-1143.

RENAULT 1962, Station Wagon, bas millage, bas prix, 381-8015

RENAULT Caravelle 1962, convertible et hard top, gris métallique. Garantie 1 an. RE. 8-1143.

RENAULT Gordini 1963, vert pâle, démonstrateur, bas millage, garantie 1 an, RE. 8-1143.

RENAULT 1963, Station Wagon, blanche, garantie 1 an, RE. 8-1143

RENAULT R-8 1963, comme neuve. Aucune offre raisonnable refusée. Jusqu'à 36 mois pour payer. LA. 6-2815.

RENAULT R. 1963, rouge, démonstrateur, garantie voiture neuve. RE. 8-1143

RENAULT Dauphine 1963, démonstrateur. Garantie 1 an, RE. 8-1143.

RENAULT, R-8, automatique 1964, 2,300 milles, bleue, Ile-de-France, complètement équipée, garantie usine 10 mois.

RENAULT CANADA
735-1331

RENAULT 1964, neuve, prix à partir de $1400. Garage Jos Leroux, 1840 Darling, 526-3781.

RENAULT Dauphine automatique 1964, voiture d'exécutif, 4,000 milles, bleu clair; prix intéressant avec garantie usine. Renault Canada, 735-1331.

REPRIS de finance. Modèles 1956 à 1964. Termes si désirés 729-0284.

ANNONCES CLASSEES

LA. 6-6616 LA. 6-6617 LA. 6-6618 LA. 6-6619

AUTOS A VENDRE 21

REPRIS DE FINANCE

Modèles 1954 à 1962 Pour balance de paiements: convertibles, hard top, sedan Aucun comptant 30 mois pour payer M Guillemette 481-1172

STANDARD, radio, 875, très bon état. Tél. 727-2287.

Repris de finance - Aucun comptant
BALANCE DE PAIEMENTS
63 AUSTIN économique, "850" station, vert ... $ 950
62 GALAXIE 500 "Bijou", noir, tout équipé, t. rig . $1995
59 METEOR, aut., 2 tons, 8 cyl., très propre $1150
59 FORD, 6 cyl., aut., 2 tons, aubaine .... $ 975
LAREAU AUTO INC.
4472 DELAROCHE
523-3551 - 2154 273-2866

CAUSE départ. Particulier. Vend Station Wagon et Citroen 1963. Appeler après 6 heures, 727-1156.

A - STATION-WAGON, automatique, Ford 1958, Chevrolet 1959, Plymouth 1958, tous en très bon état.

B - CHEVROLET 1957 Belair Hard Top, automatique, propre, très bonne mécanique.

C - FORD 1957 Hard Top, Coach, automatique, propre, aubaine, $450, 4637 Henri-Julien, VI 9-7628.

STATION-WAGON 1957 Pontiac 6 automatique, condition parfaite. Raisonnable. 4369, Clark. VI. 4-2680.

STUDEBAKER 1959 Silver Hawk, 8 cylindres, automatique radio, mécanique parfaite. $800. 277-2661.

SUNBEAM Décapotable 1958, en bonne condition. DA. 2-9257.

SUNBEAM 1962 Hard-Top, 2 portes $1.195 1672 Ste-Catherine Est LA. 7-1511.

THUNDERBIRD décapotable 1960, sièges baquets, pneus neufs, bon état, bas millage doit vendre cause maladie, $1,900 comptant ou échange pour petite auto, l'auto peut tre visitée n'importe quand. Rens: VI. 5-0373.

61 THUNDERBIRD
Conv. Appui-tête en fibre de verre, tout servo-mécanisme
Sacrifierais
725-9149

TRIUMPH, auto sport, TRA. 1962 $1,500. CL. 9-0797.

VALIANT V-200 1961, automatique, radio. Aucun comptant, $55. par mois. Echange accepté. HU. 1-1172.

VANGUARD 1957. En bon état. CL. 5-8141.

VAUXHALL 1960, Cresta, 6 cylindres, radio, peinture neuve. RE. 8-1143

VOLKSWAGEN à vendre, très bon état, très propre. LA. 1-4141.

VOLKSWAGEN 1957. Très bon état. Téléphonez soir. NO 1-7362.

VOLKSWAGEN 1957, mécanisme et carrosserie comme neufs. Devons vendre. $375. 273-3409.

VOLKSWAGEN 1957, repris de finance, continuation de paiements, 526-6143.

VOLKSWAGEN 1958. Toit amovible, en excellent état. Nouvellement peinturé, aubaine. PO. 7-9173. 4050 Avenue Verdun.

VOLKSWAGEN 1958, en bon état, $250. 669-0539.

VOLKSWAGEN 1959 très propre, $650.00. Volkswagen 1961 très propre $895.00 1672 Ste-Catherine Est. LA. 7-1511.

VOLKSWAGEN 1959 à 1962, $25 comptant, $34 mensuel, garanti 100%, 352-2180.

VOLKSWAGEN 1960, bon état, pneus neufs, $625.00. Soir: RE. 1-8744.

VOLKSWAGEN 1961 excellente condition, cause départ 352-5168.

VOLKSWAGEN 1961, De Luxe, blanc, très propre, mécanique parfaite, RE. 8-1143.

Hy Road Ford
MOTORS LTD
Besoin urgent pour les équipes de nuit
MECANICIENS
L'expérience avec Ford sera un avantage. Bonnes conditions de travail. Echelle de salaire très élevée. Nombreux avantages. Plan d'hospitalisation, etc.
S'adresser à:
M. G. MADDISS
Gérant du service
4901 ouest, JEAN-TALON
REgent 1-8271

AUTOS A VENDRE 21

VOLKSWAGEN 1962, Deluxe, radio, très bonne condition, bas millage, prix $1,025 254-2726.

VOLKSWAGEN de luxe avec équipement. Modèle 1200, 1963, pour $1,200.00. Jour: OR. 1-2874; Soir: DU. 8-4817 de 7 h. à 9 h.

VOLKSWAGEN 1964, 7,000 milles, $1,800. Cause transfert. RA. 7-2934, entre 5 h. 30 et 7 heures.

VOLVO 1962, 122S sport, sedan, comme neuf, vrai bijou. Financerais. LA. 6-2813.

AUTOS CAMIONS DEMANDES 22

ABSOLUMENT besoin autos 1958 à 1963 meilleur prix comptant 1800 Boul Taschereau Ville Lemoyne 671-6148

NOUS achetons autos et ferraille pour scrap. R M 524-8932

ALLONS chercher votre vieille voiture dont vous voulez vous débarrassez CR 9-8311

A VENDRE OU A ECHANGER 23

2 CHALETS suisses meublés, eau, électricité, chaloupe, valeur $9,000. Echangerais pour propriété de ville ou terrain. 352-3964.

DUPLEX neuf pour chalet ou terrain comme paiement initial. 352-6935.

RESTAURANT. Gros chiffre d'affaires Avec grand logement 38 milles de Montréal. Renseignements: 525-6047.

RESTAURANT, salle à manger, équipement moderne à échanger pour propriété ou ferme avec cours d'eau. Semaine: 271-0206. samedi et dimanche: MO. 5-2296.

TERRAIN 55,000 pi. ca. Echangerais pour voture récente 62-63. RA. 8-5776.

VENDRAIS ou échangerais pour auto-moto BSA 500 cc, très propre. 674-8559.

VENDRE ou échanger pour restaurant-épicerie, bungalow moderne, garage, système près eau. 625-9707.

A VENDRE OU A LOUER 24

BEAUHARNOIS. Cottage 6 appartements. Près église, école. 331-1550.

A VENDRE - DIVERS 25

ABAISSONS prix, plantes artificielles, palmiers, philodendrons, fleurs, plaquettes, cadres. RA. 8-3719.

SI PAR semaine achèterais 6 draps Wabasso 6 tais d'oreillers Wabasso, 2 couvertures. RE 3-5920.

AIR climatisé. $15. 2175, Thimens.

AMPLIFICATEUR et guitare électrique, deux tourne-disques. Après 5 heures p.m. 3687 Mentana, Apt 20, LA. 3-0693.

AQUARIUM 30 pouces, tout équipé, poissons tropicaux et supports. Tél.: 729-4480.

50 ARPENTS de très belle tourbe à vendre. Bon prix. LA. 4-1387 après 5 h. 30.

AUBAINE, lit simple style colonial, matelas sommier compris neuf. 721-5705.

AUBAINE, équipement complet restaurant, 1 an $2,700 $700 comptant. 669-1691.

AUBAINE. Palmiers 7 pieds, $10. Plantes artificielles. 10123 Péloquin. DU. 1-3445.

A VENDRE, ensemble de mariée. Appeler 276-1525, soir.

BASSINETTE blanche 30 x 54 avec matelas imperméable. 381-0426.

BOITES de démolition, blocs de ciment, portes et châssis. S'adresser à 3606 Henri-Bourassa. DA. 2-0175.

CAISSE enregistreuse National, aussi Smith Corona, Regna, machine additionner manuelle, électrique. Prix spécial. Vente et location .1428 Papineau, LA. 4-4981.

CAROSSE en bon état, $20.00. 488-6809.

CAROSSE à vendre, s'adresser à 288-2436. $15.

CINE-CAMERA. Bell et Howell, 3 lentilles Projecteur Tape-recorder, DU 7-8829.

CUISINIERES électriques, cuisine moderne pour "hot dogs" et frites. Réfrigérateur à crème glacée à vendre. Presque neufs. 676-6956.

EQUIPEMENT de plongée sous-marine. 272-5814, à 6 heures p.m.

EQUIPEMENT complet d'homme-grenouille. $125. 271-2793.

EQUIPEMENT de magasin. Solde de smallwares, $1,200.00, sacrifierais pour $600.00. 721-8513.

EXTRACTEUR de jus, fruits, légumes. Bon état. DU. 8-9483 soir.

FILTREUR et adoucisseur d'eau. 744-4935.

GAZON à vendre. Livré ou pris sur le champ. Renseignements: 524-4006.

GRANDE vente de bois. Plywood pré-fini. V-Groove de toutes sortes, ainsi que plywood. B.C Fir, à l'épreuve de l'eau, de toutes épaisseurs. Réduction de 40 à 50%. 254-6013.

LOUEZ UN
MOULIN à LAVER
flambant neuf, aujourd'hui, pour aussi peu que
$2.25 PAR SEMAINE
minimum 6 mois
100% de la location, déduit sur achat
GORDON'S — 842-7541
Après 6 h. p.m.: 276-2344

GRANDE vente inventaire tapis "broadloam" à partir de $2.95 la verge. Tapis 9 x 12 à $18.50 3442 St-Denis.

LITS de bébé 30 x 54, avec matelas et bureau, chaise haute et le reste. 277-0781.

MOTEUR hors-bord Evinrude, 3 CV, bon ordre, $50. Aussi tondeuse à gazon, DU. 9-8416.

MOTO B.S.A., 175 C.C. 1961. Bon état, équipée. Tente de camping 9 x 12, 255-0549.

A VENDRE DIVERS 25

MOULIN à vendre. Marque Locomotive $15. 274-8951.

PLYWOOD ¾ neuf; camion 3 tonnes Dodge 1952, bascule; Cadillac 1956; convoyeur à charbon. 523-7570.

POSONS, vendons gazon terre noire, brunpetite, grosse quantité RA 7 2873

REMORQUE, bonne condition. RA. 2-8343.

REPASSEUSE Beatty 27 pouces, presque neuve. $100.00 Soir: 671-6370.

SCULPTURES sur bois 1900 pièces assorties provenant de vieilles églises du Québec. Aussi chandeliers etc., 665-2213 36, 42e avenue, Rivière des Prairies, près du boul. Gouin.

TAPIS et draperies, prix de la manufacture 844-4701, 372 Sherbrooke est.

TENTES FRANÇAISES "GIFACO"

EXPOSEES en plein air. Grande vente de réouverture Confort camping 4505 boulevard Dagenais, Fabreville 627-3652.

TERRE ET GAZON

Posons, vendons, terre gazon. Petite au grosse quantité. Estimé gratuit. RA. 7 2805.

ROBE mariée, diadème, voile, 12 ans, 744-1229.

ROBE de mariée, grandeur 9-10, crinoline, voile, diadème. 688-1909.

TOURBE. Gazon à vendre. 352-6162

2 VENTILATEURS électriques sur pied 20 pouces. Un mois d'usure RA. 1-5862.

VRAIE AUBAINE!
Basse électrique $70., amplificateur de basse, 50 watts, 4 haut-parleurs 12" $180. Soir: LA. 1-4200

WAGONNETTE pour laver plancher avec essoreuse. Parfait état. RA. 1-5862.

YACHT avec remorque, équipement de camping. 661-1407.

MARCHANDS - COLPORTEURS
BAS NYLON "MESH" DAME $1.10 DOUZ.
BATTERIES DE LUMIERE DE POCHE, STANDARD 75¢ DOUZ.
LINGERIE POUR DAMES A TRES BAS PRIX
ANTENNES DX POUR T.V. $1.75 CHA.
PLUSIEURS AUTRES AUBAINES
ATOMIK SALES INC.
1005, ST-LAURENT

Profits de $400. par semaine
RADIOS
6-7-8-9 trans. $7.90 — $8.90 — $9.90 — $10.90
10 trans. AM-FM, $23.50
11 trans. AM-FM, $28.00
Radio élec. 5 lampes, Canadien $10.00
Radio élec. AM-FM, 7 lampes, 2 haut-parleurs, $24.50
Tourne-disques portatif stéréo $19.95
Magnétophone 4 trans. $16.50
Batteries 9 v., $2.20 douz.
9 V. Maxwell, 20¢ ch.
Batteries "Pennlite", 4¢
Chargeur de batteries, $1.25
CIRCLE IMPORT
902 ST-LAURENT

MARCHANDS - COLPORTEURS
JOBBERS - EN GROS
Plus bas prix en ville
Verres-soleil $3.00 douz. Culotte et "slip" 85¢, articles et cadeaux d'été croix 75¢ douz, "Studs" $3.90 douz., plants de fleurs artificielles 40¢, radios transistors, chandails, sous-vêtements, chapelets 15¢, bijouterie, articles de pêche, parfum, "jackets" d'été nylon "mesh" première qualité.

BAS STRETCHIE (hommes)	douz.	$1.10
CHEMISES SPORT	douz.	$3.00
NYLONS "MESH"	douz.	$1.10
BIJOUTERIE	l'ensemble	.40
MONTRE SUISSE	chacune	$2.25

ET 2000 AUTRES ITEM
Drummond Import
1004 St-Laurent

AVIS 26A

"Avis est par les présentes donné que le contrat en date du 30 juin, 1964, par lequel BOB LUNNY SPORTING GOODS LTD. a transporté et cède toutes ses dettes de livre présentes et futures à la BANQUE DE MONTREAL, à titre de garantie, a été enregistré au bureau de la Division d'Enregistrement de Montréal le 3 juillet, 1964, sous le numéro 1760126. Banque de Montréal le 3 juillet, 1964."

BATEAUX - CHALOUPES 27

BATEAU Owens 13 pieds avec moteur Evinrude, 40 forces, électrique, ainsi que remorque. RA. 7-2472 après 6 heures.

CHALOUPE 15 pieds et remorque moteur 12 C.V. à vendre. LA 6-1451.

BATEAUX CHALOUPES 27

BATEAU à voile, Scat neuf, $495.00, Bateau à voile Cloth $595.00, neuf, 2 bateaux Blue Bird neufs, $497.00, 1 voilier Sloot, 22 pieds, $565.00, Coque Runabout, modèle continental, pour $2,895.00, 300 c.v. neuf.
Outbord Cruiser, 18 pieds 6 pouces, modèle 1965, $1,775.00.
Un Runabout 18 pieds, $150.00.
Appeler M. Dragon, 637-9941.

BATEAU CHRIS-CRAFT
CUSTOM RUNABOUT
Moteur 145 forces, intérieur fini VRAI CUIR, PARFAITE CONDITION .. COMME NEUF, $1,600
276-8583

AUBAINE
Cruiser 21 pieds, moteur Mercury 80 H.P., réfrigérateur. Poêle, toilettes. Visible 16224, Bureau, Pointe-aux-Trembles.

CRUISER, 17 pieds, remorque, moteur 40 forces, à vendre. 722-0622.

EMBARCATION Lakefield 15 pi. Moteur Evinrude 30 forces. Remorque, $775. 5759 Des Erables

SEABIRD V-23
TUNABOUT UTILITY, fibre de verre, tout équipé. Peut coucher 4 personnes. Longueur 23 pieds, 140 h.p. "Mercruiser" Vitesse 35 m.p.h. Livraison immédiate
JOS OLIVIER LTEE — 381-5681

JATCH Jet, excellent état. 145 C.V. V-8. Décapotable, rideaux, fonctionne dans 3 pouces d'eau. 697-1470.

YACHT 14 pieds ½ fibre de verre tout équipé moteur 45 forces, 1962, LA. 5-8982.

YACHT 13 pieds moteur Mercury, modèle 55., avec remorque. Ski aquatique, vrai bijou. Après 5 heures, LA. 2-7316.

BICYCLES MOTOCYCLETTES 28

BICYCLE-MOTO "Ariel" Modèle 650. Très propre. $375.00 DA. 2-4522.

HARLEY DAVIDSON 1959, en très bon ordre. Cause maladie. DO 1-5270

LOT DE BICYCLETTES et tricycles neufs et usagers à prix spéciaux. Primeau Bicycle, 2846 Rouen.

MERCREDI, après 6 heures, jeudi et vendre-après 9 h. 30. Motocyclette Java 350 c.c. 1961. Tout équipée. $250. WE. 2-0375.

SCOOTER Lambretta 150 c.c. 1962, LA. 2-8964.

SCOOTER "Honda" 64, automatique $250 sacrifice LA 6-3675.

SCOOTER Lambretta 150 C.C. 1963. Téléphoner 11 a.m. et 1 p.m. à LA 1-1560

BUREAUX A LOUER 33

BUREAU pour médecin à louer. 196 Jarry est, 2ième étage. 739-0522.

CHATELAIN appartements, 175 Sherbrooke ouest, bureau pour professionnel, salon de coiffure, 'snack bar". 288-1630.

ST-DENIS, 8571, grande pièce, neuf, bas, professionnels 667-0402.

VILLE ST-LAURENT, 1586 Barré, 2 bureaux professionnel ou assurances. Prix raisonnable, libre août, 747-9947 ou 747-4850.

CAMIONS A VENDRE 35

BELL Téléphone camions, vans, station wagons, jeeps. Très bonne condition quantité limitée, 663-2771

2 CAMIONS-CITERNES à vendre avec "run". 276-0238.

CAMION 2½ tonnes 1952 avec dompeuse, RA. 8-0633.

CAMION panel, une tonne, G.M.C. 1957. En bon ordre. $300. 645-1378.

CAMION dompeur usagé, capacité 6,000 livres, pneus pneumatiques de 24 pouces, en très bonne condition. Appelez Mr Letanz. 666-3777.

CHEVROLET ½ tonne, très propre, 1958, 256-7729, après 7 heures p.m.

CHEVROLET 1959, pick-up, 1 tonne, tout équipé. $795. 669-3680.

CHEVROLET Panel, 1960, 1 tonne, tout équipé. $825. 669-3680.

CHEVROLET Panel 1963, comme neuf, particulier. Visible le soir après 5 heures. Téléphone: 322-9997.

FARGO 1958. ½ tonne, panel. En excellent état, très propre, raisonnable. 4050 Verdun avenue.

G.M.C. 1957, 3 tonnes, moteur récent, boîte de 8 x 13 en aluminium, visible en arrière 9205 Notre-Dame est. 321-4379.

GMC 1960, Pick Up, Chevrolet 1960, Metro Dodge Panel 1960, prix $600.00 chacun. Echangerais pour auto, particulier, 375 Bridge, WE. 2-3970.

INTERNATIONAL 1957. ½ tonne, panel, en excellent état, très propre, aubaine. 4050 Avenue Verdun.

INTERNATIONAL Metro "Van". En excellent état. Aubaine, $275. 4050 avenue Verdun.

INTERNATIONAL 63, F 1800, 2 10 roues; boîte d'acier 8 x 16, avec "dompeuses" 25 tonnes. Très bon état, doit vendre. Cause maladie. Particulier. $8,000 chacun VI. 3-7266

MERCURY 1953, Panel, converti en station wagon, 5 pneus neufs. De 4 heures à 6h.30 RA. 4-2582.

METRO VAN International 161. Parfait état. Pick-up 1 tonne. Parfait état, comme neuf, 1960. Garantie. Prendrais échange, et aussi termes. Demandez Paul Chalifoux, 488-9171, 9 a.m. à 10 p.m.

PANNEL Mercury 1957, peinture et mécanisme neufs. PO. 7-3237.

PICK-UP Dodge 1962 $1,275.00. DA. 2-4522.

CAMIONNAGE TRANSPORT 36

A BAS PRIX, déménagement, assurance complète CL 6-4968

A BAS PRIX — Déménagement, jour et nuit. Assuré. — LA. 1-1694.

CAMIONNAGE TRANSPORT 36

A BAS PRIX, déménagement, $6.00 de l'heure 2 hommes Assuré 279-9698

A BAS prix Déménagement à toute heure, ville campagne 276 1810 $6.00 de l'heure 2 hommes

CHAUFFEUR D'EXPERIENCE Service prompt et courtois Montréal et environs CN 6-9285

DEMENAGEMENT LOCAL ET LONGUE DISTANCE
ESTIMATION GRATUITE STORAGE, EMBALLAGE
ASSURANCE COMPLETE ROGERS EXPRESS
932-1448

1671, **WELLINGTON,** 5 très grandes chambres propres, cuisinière, réfrigérateur. $13.00 276-9312

COUPLE DEMANDE 37A

AVONS besoin couple marié pour conserverie à temps plein. Doit être sobre et bon travailliant. Bon salaire et logement fourni à celui qui sera choisi. S'adresser à 3285, Cavendish, suite 500

CHAMBRES A LOUER 38

AHUNTSIC. Grande chambre, maison tranquille. Monsieur préférence. DU. 9-1882.

AHUNTSIC, grande chambre, devant chauffée, chez couple sans enfant. 389-2703

AMHERST 1732, grande et petite chambre $5. et plus. 523-3776.

1re AVE. Jean-Talon. Propre T.V. Monsieur distingué tranquille. 729-7914.

AVENUE du Parc, 5800, 5825, 5858, Boul. St-Joseph ouest, 291. Jeanne-Mance 5747. Doubles, simples, commodités, $7 et plus. 277-7668.

AVE HENRI-JULIEN 3985, chambre appartement meublé $6.50 $10.00 VI 5-8572.

AVENUE OUTREMONT, grande, chauffée, meublée, réfrigérateur, poêle, personnels, ménage refait, messieurs ou dames travaillant. CR. 1-6427.

1007 AVE, Papineau, St-Vincent-de-Paul. 661-1090.

AVE PARC LAFONTAINE 1389 (Rachel est) coin Garnier, meublées, tout compris, cuisinette chacune, simples ou doubles $9 à $15.50.

AVENUE St-Hubert, 5125, chambre, maison appartements meublée, bain, douche, réfrigérateur, cuisine. Demoiselles.

AVENUE Mont-Royal est, 1023, chambre meublée, redécorée. $8.00. LA. 6-0258.

AVENUE VAN HORNE 3263, chambre, cuisine, frigidaire, eau chaude 733-4544.

BELANGER, 16e, pour jeune homme. Chambre propre, cottage, tranquille. RA 2-8571

BELLE chambre moderne. 6675, 24ème, Rosemont.

BELLE grande chambre, cuisinière, réfrigérateur, $9.00 et plus. CL. 5-1936.

BELLE chambre meublée, pour 2 ou 3 personnes. Très propre. Beau réfrigérateur lavabo, eau chaude, cuisinière, téléphone public, maison de chambres centrale. Bonne réputation. Voir service 1057 St-Denis, VI 5-1942.

4568 BORDEAUX. Près de Mont-Royal. Petite chambre $6. Toutes commodités. LA. 6-5875

BOUDOIR double, rez-de-chaussée, lavabo, calorifère, eau chaude, bonnes conditions Personne recommandable. CR 7-0040

BOUDOIR meublé pour dame, demoiselle. Cuisine, téléphone. 7768, Iberville RA 2-4912

BOUL. ST-LAURENT, 5127. Plusieurs meublés. Literie fournie, moderne, privilège cuisine. $6.00 et plus.

BOULEVARD St-Joseph ouest, vivoir, cuisine, salle de bain, eau chaude, très propre. Soir: 625-5248.

BOUL. St-Joseph. Grande chambre. Usage cuisine 521-2532. Après 5 heures.

BOUL. ST-JOSEPH près St-Denis, chambre et cuisinette meublées. Homme sobre et honnête CL. 5-4019.

CARTIER, 6621, près Beaubien, une et 2 chambres meublées, entrée privée, prix raisonnable, appartement haut. 6621, Cartier, 867-0881.

CHAMBRES simples, doubles, frigidaire, gaz, eau-chaude, chauffées, meublées. 4634 St-Denis.

CHAMBRES meublées pour 1-2 ou 3 personnes. 401 Sherbrooke Est. 845-6667.

CHAMBRE à louer. Monsieur seulement. Cuisine. 3890 St-Hubert. VI. 5-8347.

CHAMBRE, maison tranquille. Eau chaude, pension si désirée, 6826 Louis-Hébert. 727-9530

CHAMBRE genre appartement. Cuisinette. Tout confort, entrée privée, stationnement. 322-1326.

CHAMBRE à louer. 6275 St-Dominique. 276-1654.

CHAMBRE à louer non meublée avec logement à partager, Rosemont. 725-9277.

CHAMBRE meublée, eau courante, service concierge. 1037 St-Denis.

CHAMBRE meublée, eau courante, service concierge. VI. 4-1221.

CHAMBRE, usage de cuisine, pour couple ou personne seule. 6693 Marquette. CR 1-4039 — 669-4564.

CHAMBRES $5 $10 semaine. Chambres pour deux Enfants acceptés $12 semaine. 3667 est, Ontario LA 4-6[illegible]

CHAMBORD et Bellechasse, grande chambre moderne. Dame seule, âge moyen, seule chambreuse, bon chez-soi. 271-5739.

4822 CHRISTOPHE-COLOMB: chambres meublées $7, $10, $12 par semaine; eau chaude, frigidaire, cuisine. LA 4-6281.

4232 CHRISTOPHE-COLOMB, Parc Lafontaine, chambre, cuisine, réfrigérateur 522-3427; soir seulement.

COTE-DES-NEIGES, 4946, près Queen Mary, petite chambre, lavabo, entrée privée. RE. 3-3051.

DES ERABLES et Beaubien. Une pièce. Entrée privée. Chauffée. Eau chaude. Meublée. Poêle. Réfrigérateur. CR. 4-2681.

DESNOYERS, 697. Coin St-Jacques, chambre avec poêle, réfrigérateur, 935-4417.

DESIRE et 56 Ste-Catherine, grande chambre, toutes commodités, enfants acceptés de $7.00 et $12.00. LA 7-1760, 525-4991.

DISRAELI, 2130, 2 et 3 pièces, réfrigérateur, bain, redécoré, $11 et $16 semaine. LA. 2-5148.

ANNONCES CLASSÉES

LA. 6-6616 LA. 6-6617 LA. 6-6618 LA. 6-6619

CHAMBRES A LOUER 38

EDIFICE neuf, concierge, réfrigérateur, cuisinière, cuisine, literie fournie. 2297 rue Ontario est.

FABRE-LAURIER, grande chambre bien meublée pour messieurs. 525-5850

6901 FABRE, entrée semi-privée, téléphone, $9.00 par semaine. 721-6155.

FACE centre d'achats. Usage cuisine si désiré Grande chambre. 254-3139.

FLORIDA Appartements, 66 ouest, Villeneuve, près Mont-Royal. Grandes chambres, tout confort - avec télévision, pour deux, trois personnes. $15 semaine. 849-2791

5297, GARNIER, maison privée, boudoir double, toutes commodités, $7.00. LA. 2-8644

GRANDE chambre devant, pour 1 à 2 personnes, studio, télévision, radio, pour dame ou demoiselle tranquille. 5385 St-Dominique.

GRANDE chambre, Seul chambreur. 2574 Rachel, LA 2-5819 après 5 heures.

GRANDE chambre pour chambreur seul. 2574 Rachel, LA. 5-5819 après 5 heures.

GRANDE chambre très propre. Privilège cuisine. LA. 4-2038.

GRANDE chambre fraîchement rénovée, seul chambreur, bon chez soi, pour monsieur travaillant. $8.00. LA 1-2770.

1726 MAISONNEUVE — Grande chambre avant conviendrait pour couple Réfrigérateur prix réduit pour petits services Aussi chambre Ste-Elizabeth $4.00 à $6.00 523-9289

MONTCALM 1269 Chambre propre Tout équipé, $10 525-0152.

MT-ROYAL 1289, chambre tout confort, usage cuisine. LA. 6-6020. CR. 7-1837.

POINTE aux Trembles, monsieur distingué. Bungalow. seul chambreur. 645-1966.

POUR monsieur dans maison tranquille: S'adresser à 388-7457.

RESTHER 4533, Mont-Royal, grande chambre, usage cuisine Réfrigérateur. LA. 6-1836

RIVARD 3972. Chambre meublée. Usage gaz, frigidaire. $5.50. VI. 9-5872

ROSEMONT. 5442, 17e, près Masson. Salon double. Et petite chambre.

ROSEMONT 6604, 3e Avenue, chambre, maison privée, eau chaude. 721-5683.

ROSEMONT. Chambre à louer pour fille sérieuse, voulant faire son chez-soi, ayant accès à la cuisine et au salon. Téléphonez à 727-6893.

ROSEMONT, meublé, rez-de-chaussée, très propre. Renseignements: 721-8068, 5417 11e avenue.

SALON double, façade, bas, téléphone, réfrigérateur mois $35, chambre simple $30. Aussi cour pour placer automobile. 3845, Mentana.

SALON double meublé, réfrigérateur, cuisinière, téléviseur, propre, tranquille, façade. 729-0208.

SALON double à louer. 7036 Christophe-Colomb. 273-6994.

SALON-double, 6515 Park, meublé, évier, réfrigérateur, poêle, privé, stationnement. CR. 2-6528.

SALON double, St-Hubert et Rachel, TV richement meublé. LA 1-8871.

SALON double. Femme ou fille Christophe-Colomb et Bélanger. 276-8905.

354 SHERBROOKE est, près St-Denis, grande chambre vivoir, joliment meublée. Cuisine, réfrigérateur, téléphone, etc... $10 par semaine VI 2-2430, 695-1940.

SOUS-SOL luxueux privé, genre appartement, meublé, 1 personne, $13.00. 6791 des Ecores, Bélanger. 721-0071.

3439 ST-ANDRE: grande chambre usage de cuisine, réfrigérateur et gaz.

SAINT-ANDRE 4352, grande chambre en avant. 522-9649.

3275 STE-CATHERINE EST, façade, fraîchement repeint, lavabo, gaz, réfrigérateur, literie, $6.00 et $7.00. 352-4775.

ST-DENIS 5322, chambres meublées, balcon, propre, tranquille, entrée privée.

ST-DENIS près Crémazie, pour monsieur avec références. 388-9391.

ST-DENIS, chambre aménagée, cuisine, personne sobre, bon chez-soi. 845-1817.

ST-DENIS, genre appartement, entrée privée, tout équipé. $8.00 à $12.00 semaine. Préférence au mois VI. 5-1994.

6003 ST-HUBERT. Messieurs tranquilles, Pas de cuisine. 272-3611

CHAMBRES ET PENSION 40

A TETRAULTVILLE, 256-5732.

BORD EAU, 1½ mille de Montréal, genre appartement, il n'y fait jamais chaud. 581-0848.

BELLE grande chambre tout confort, excellente pension, ambiance familiale. Mont-Royal et Papineau. 522-3489.

CHAMBRE devant, chez-soi, monsieur distingué. Télévision, bonne pension. 273-7343.

CHAMBRE et pension pour couple âgé, vie de famille: nourriture de chez nous. 521-0627.

CHAMBRE et pension, confort moderne, télévision, douche. 3719 Berri.

CHAMBRE et pension Bonne nourriture. Lunch. Lavage. Bon chez-soi — 5177 16e avenue, Rosemont. 722-0655, après 6 h

DE LORIMIER, Mont-Royal. Chambre, balcon, excellente cuisine, chez dame. 526-0294.

HOMME sobre et honnête, bonne nourriture, lavage compris St-Laurent et Jean-Talon. 279-0615.

927A MONT-ROYAL est, pour 2 personnes, eau chaude, télévision, téléphone, $16 et $18 semaine. LA. 2-7890.

PENSION. Dame de préférence. Vrai chez-soi. 4639 Bourbonnière. CL. 5-1401.

VILLE de St-Hubert. Terrain 50 x 113. Prix, $300 chacun. Renseignements, RA. 7-1037

VILLE LEMOYNE, Restaurant, heures courtes. Comptant, $2,000. Immeubles Maréchal. DA. 2-5230.

CHEVAUX VOITURES 43

CHEVAUX à vendre en bonne condition pour selle, voiture, LA. 3-7623.

COIFFEUSES 45

ACCESSOIRES de salon de coiffure, avant 7 p.m. 276-9068. Après 7 p.m 279-5145.

APPRENTIE coiffeuse avec 2 ans d'expérience. S'adresser LA. 5-8617. Soir: 521-8730.

BONNE coiffeuse demandée immédiatement. 272-6140. Soir: LA. 4-6388.

BONNE coiffeuse jeune, 4 compagnons immédiatement. Jour: 523-5322. Soir: 729-3660.

COIFFEUSE compétente ou apprentie sachant très bien peigner. 669-0187, LA. 3-2724

COIFFEUSE demandée. Bon salaire pour personne compétente, 661-7271. Centre d'achats. Duvernay.

COIFFEUR expérimenté bilingue pour magnifique salon. Centre d'Achats Versailles. 352-0190

COIFFEURS, coiffeuses sachant bien peigner moderne. Capables, sérieux, propres. Dans centre d'achats. Renseignements DA 2-5273 ou OR. 7-2732.

COIFFEUSE 2 ans d'expérience, salon à Verdun, PO. 8-8661. Soir: DA. 6-3330.

COIFFEUSE demandée carte de compétence Salon air climatisé, salaire et commission. Temps plein ou partiel. Mme Leblanc jour: RI 4-5443 Soir: RI. 7-1200.

MAITRE coiffeur ou compagnon pour salon à 4933 boul. Rosemont. 259-8733. Soir: DA. 2-4533.

COMMERCES A LOUER 47

MAGASIN à louer, tous genres de commerces DA 2-1492

COMMERCES A VENDRE 48

A BOUCHERVILLE, taxi à vendre, s'adresser à 27 Denis-Verville.

AFFAIRES SERIEUSES

RESTAURANT SEAFOOD
CENTRE DES AFFAIRES

Ouvert 5 jours semaine, fermé le soir. Affaires $75,000.00 annuelles prouvées. Comptant $15,000.00 minimum. Vendrais avec propriété ou avec bail. DU. 1-2076.

ATELIER de réparation à vendre avec camion GMC ½ tonne. S'adresser à 1314 Plessis.

AUBAINE, restaurant, snack-bar, cause maladie. Face au parc Lafontaine. 1351 Rachel après 7 heures.

AUBAINE

St-Calixte, domaine "Fiesta". Snack-bar et curb avec propriété. Tout équipé. Grand terrain Comptant à discuter, balance facile ou échange 334-6331

A VENDRE Restaurant Chinois, servant aussi mets Canadien. 196 est, Jarry. Inf.: DU 7-0245, DU. 7-2357, (Français ou Anglais).

BERTHIER, route principale, bord de l'eau, gros restaurant, salle à manger, réception, licence bière et vin, terrain vaste, propriété 6 pièces modernes, vend cause maladie. Réelle valeur $65,000 pour seulement $45,000. Comptant minime. M. Bergevin, courtier. Mme Bisaillon, OL. 9-5048.

BIJOUTERIE à vendre située à 60 milles à l'ouest de Montréal en Ontario. Moderne, tout équipé: l'acheteur n'a pas besoin d'acheter marchandises excellente situation, bail, doit vendre, maladie, merveilleux avantage pour bijoutier. Inf.: M. Jack Ralph, 6428, St-Laurent, 277-9770.

BOUCHERIE-licenciée à vendre. Bon équipement 8813, Foucher.

CAR-WASH. Ouvrage fait à la main, le mieux situé, centre de la ville, terrain de stationnement. Ouvert jour et nuit. Profits $15,000 par année 523-0660.

COMMERCE de Plomberie et chauffage. Atelier mobile, bon chiffre d'affaires, bien localisé, tout vendre, cause maladie. Prix $5,000.00. Paul Gaucher Courtier. 669-3744.

AFFAIRES SERIEUSES

RESTAURANT SEAFOOD
CENTRE DES AFFAIRES

Ouvert 5 jours semaine, fermé le soir. Affaires $75,000.00 annuelles prouvées. Comptant $15,000.00 minimum. Vendrais avec propriété ou avec bail. DU. 1-2076.

BOWLING avec propriété dans la région de Lachute Profits nets $22,000. Prix et conditions à débattre.

PIUZE ET HARVEY INC., Courtiers
381-3982

AUBAINE

CHARCUTERIE à vendre Equipement neuf NA. 5-1877

EPICERIE-boucherie licenciée. Laval-des-Rapides. Propriété. Bière, 200 douzaines. 669-9151. Soir, 667-9901.

EPICERIE boucherie licenciée, échange de propriété, 25 établi, 3987 Adam, LA. 5-8574

CANTINE roulotte à vendre. Equipement au complet à vendre Electricité Très bon prix. 659-1767.

CAR WASH AUTOMATIQUE

2 allées, dont une manuelle, 3 entrées, équipement des plus modernes, considérerais échange. Courtier licencié protège. 937-0421.

COMMERCE à vendre ou à échanger Epicerie licenciée. Jour. LA. 2-0470. Soir: LA. 6-5875

COMMERCE d'eau de Javel bien établi. PO. 7-3237.

COMERCE de bycicles à vendre avec camions, 5410 boul des Laurentides, Auteuil. Prix modique, forte clientèle établie, seul dans le district. 625-3279 ou 661-7386

CONCESSION. 5 jours. $175. Clair semaine. 2450 Des Carrières.

CONCESSION ouverte 5 jours, 40 livres de café par semaine. Aucune grosse cuisine. Loyer et électricité gratuitement. Obligé de vendre. Chance merveilleuse. Immeubles Municipals, courtiers, 526-4941.

COMMERCES A VENDRE 48

CONTRAT de livraison à vendre. Travail à l'année. 279-2092, après 5 heures

CORSETTERIE. 5003 est Beaubien, coin 38e. RA. 2-4801.

EPICERIE boucherie licenciée à vendre ou à échanger pour propriété. OL. 5-6920. Entre 9 et 11 p.m.

EPICERIE licenciée, bon chiffre d'affaires. 655-5279.

EPICERIE licenciée, bien située, métro, affaires: $3,500.00, comptant: $10,000.00 Prix: $27,000.00. 722-7605. Immeubles Impérial Courtiers.

EPICERIE licenciée, cause maladie, devons vendre 933-0356.

EPICERIE-BOUCHERIE licenciée à vendre, motif: maladie. Bon chiffre d'affaires. Comptant raisonnable ou échange accepté, sur propriété. Particulier. LA 5-2783.

EPICERIE licenciée à vendre. Nous vendons 300 douzaines de bière par semaine. Cause maladie, maison si désirée. LA 3-0009.

EPICERIE licenciée. Viandes froides. Prix raisonnable. 3 pièces arrière. Loyer $90. Cause maladie. LA. 1-2284.

EPICERIE licenciée. Affaires $1,000 semaine. $7,000. Résidentiel. 2 pièces arrière. Faut vendre, cause maladie. 1408 Laurier. OR. 8-3441.

EPICERIE Metro. Affaires $3,800 semaine. Prix $30,000 Immeubles Maréchal Téléphonez DA 2-5230.

EQUIPEMENT de restaurant à vendre à prix d'aubaine. De 9 a.m. à 4 p.m., 5867 Papineau, 279-1919.

EQUIPEMENT de restaurant au complet à vendre. S'adresser à 265 Mt-Royal ouest 733-9951, local 474, Pavillon Mont-Royal

FLEURISTE bien situé. Quartier Rosemont. Bonne clientèle établie. 729-1021, 728-9519.

HOTEL CHATEAU BLEU
LAC BLEU

Construit depuis 17 ans, 30 chambres, grill 350 personnes, au bord du lac, belle plage, grande étendue de terrain pour construire 15 motels, stationnement actuel 300 voitures. Cause retraite. 8 milles au Nord de St-Jérôme, sortie 20 de l'autoroute, route St-Hypolite et surveillez les pancartes du Lac Bleu. Renseignements: Shawbridge, longue distance.

CA. 4-9874

HOTEL à vendre dans Laurentides, bon chiffre d'affaires. CL. 9-3394.

HOTEL ou motel. Centre commercial Réelle aubaine. Prix et comptant à discuter Immeubles Mongeon, courtier. RA. 2-3555.

LAVAL-OUEST. Kiosque, patates frites à louer dans "boat house". Endroit et conditions avantageuses NA 7-0330, 669-4292

LINGERIE, spécialité pour enfants. Bon chiffre d'affaire. Bien située, 5 pièces arrière. Cause maladie. CR. 7-3668.

MAGASIN de chapeaux établi depuis 10 ans. Bonne clientèle, vendrais avec conditions faciles. 4136 est, Ste-Catherine.

MAGASIN de tabac à vendre, bon chiffre d'affaire, 52, Beaubien est. PO 7-0621 ou 766-7964.

MAISON chambres, St-Denis-Demontigny, 9 pièces, aubaine, mortalité, St-Denis-Ste-Catherine, touriste, 16 pièces, bon chiffre d'affaire, cause fatigue. Inf.: 725-6723.

MANUFACTURE DE CHAUSSURES

pour enfants Partie nord. Etablie depuis 20 ans Equipée au complet. Comptant $8,000. Pierre Lanthier, courtier. DU 1-6882.

MANUFACTURE DE COUTURE

Avec propriétés et cottages. Rive Sud en opération 22 employés. Cause maladie. Comptant requis: $8 000. — Pierre Lanthier, courtier, DU 1-6882

MOTEL Salaberry, Valleyfield, route 3A, avec restaurant et résidence, aubaine cause maladie, pas d'agent. 373-1533.

PETITE maison appartements, avec propriété, près Beaubien, pas d'agents. 667-0881.

RESTAURANT-EPICERIE à vendre. Bon chiffre d'affaires. 4 pièces. LA. 2-0497

RESTAURANT "Snack Bar" à vendre avec logement arrière ou à échanger. LA 4-1636.

RESTAURANT à vendre, Vinet Snack Bar, avec grocerie, Ste-Cunégonde. 933-0749.

RESTAURANT snack-bar. Loyer $69 par mois. Long bail. Chauffé, moderne. Affaire $600 semaine. Sacrifierais cause départ. RA. 7-0280, LA. 7-0628.

RESTAURANT cinq jours, 6 à 5, appeler après 6 h. p.m., 271-8626.

RESTAURANT smallweare, snack bar. Bon chiffre d'affaires. 4751, Lafontaine.

RESTAURANT, épicerie, 4 grands appartements, 1856 Wolfe. 522-0489.

RESTAURANT, repas légers, bien situé, bon chiffre d'affaire, rue St-Hubert. Cause maladie. Mme Jean-Paul Lafontaine, 1013 St-Hubert, VI 2-0139 — 255-8492.

RESTAURANT genre salle à manger sur rue Bélanger. Très gros équipement. Léger comptant. RA. 8-3678.

RESTAURANT SNACK BAR

AVEC logement, 3 pièces avec entrée, loyer $110.00. Plaza St-Hubert. Entièrement comptant: $4,000.00. Doit vendre. 271-9260 après 6 heures Pas d'agent.

RESTAURANT à louer, équipement très moderne, bon chiffre d'affaire. Equipement à vendre. $2,000. 665-3643.

RESTAURANT Snack Bar, desservant usine fermé soir et dimanche. 645-0109.

RESTAURANT, salle à manger, bière et vin, avec logis 5 pièces, idéal pour couple. Inf.: 581-0487.

RESTAURANT à vendre très bien équipé et remis à neuf. Près du parc Lafontaine Obligé de vendre. S'adresser à 971, Duluth ou LA. 3-8787.

RESTAURANT repas complet, centre industriel et commercial fermé le soir Bon chiffre d'affaire. Fermé le dimanche, idéal pour couple. 3291, Ste-Catherine est.

RESTAURANT. Beau logement. Coin achalandé. Sacrifierais avec petit comptant. Immeubles Municipals, 526-4041.

RESTAURANT - épicerie "smallwares", 2 pièces arrière et offre raisonnable acceptée. 525-5795.

RESTAURANT, "smallware", loyer $75.00 par mois, logement arrière, prix à discuter, 523-0617.

RESTAURANT snack-bar. Smallwares. Cause maladie. 254-0019.

RESTAURANT - épicerie "smallwares", 3 pièces arrière. Offre raisonnable acceptée. 322-0521.

COMMERCES A VENDRE 48

RESTAURANT-épicerie. Bon chiffre d'affaires. Prix discutable, LA. 7-2891, 2331 Emett.

RESTAURANT, site idéal dans Montréal Nord, chiffre d'affaire $1,000 semaine, comptant $6,500. 322-0725.

RESTAURANT Snack-Bar. "Smallwares". Coin de rue. 6 pièces arrière, 11,700 L'Archevêque, Montréal-Nord.

RESTAURANT-EPICERIE — "smallwares". Viandes froides, 3 pièces arrière. $500. semaine. Centre ville. $3,500. Comptant: $1,000. Immeubles Beauchesne, courtiers. 388-1171.

RESTAURANT-épicerie, viandes froides. 3 pièces arrière. Loyer $85. $1,800 Cause maladie. 271-5436.

RESTAURANT Repas légers et "Smallwares". Grosse clientèle. Chiffre d'affaires $1,100 à $1,200 par semaine. Argent comptant. 1334A, St-Zotique.

RESTAURANT, salle de danse, maison été-hiver. 2 camps, 8 grands terrains, à vendre $35,000. Renseignements: 7900 ou 7901 boulevard Gouin est.

RESTAURANT-épicerie "smallwares", bon chiffre d'affaires, cause santé. 521-6509.

RESTAURANT-EPICERIE, 4 pièces arrière, central. $800 semaine. $5,000 Comptant $1,800. Immeubles Beauchêsne, Courtiers. 388-1171.

RONDE de lait à vendre. Cause maladie. 766-5612.

RONDE DE LAIT, 700 gallons par semaine. Ferme St-Laurent. Nord de la ville DU 7-3800 après 6, heures.

RONDE. 70 machines à gomme, $15.00 chacune avec marchandise. Stand. Demi-prix. Aubaine: $1,250.00. Case postale 2, Ste-Rose de Laval.

ROULOTTE de patates frites. Equipée. Bonne clientèle. 322-1665.

SALLE de billard. 30 ans même propriétaire. Bon marché. Cause maladie. Plateau Mont-Royal, LA. 6-1711

SALON de barbier à vendre, 3 fauteuils, et magasin tabac, 1236, Villeray 276-0561.

SALON de barbier à vendre, cause maladie, $200. 1110 est, St-Zotique.

SALON de barbier à vendre avec logis. 1521 Valois.

SALON de barbier moderne, air climatisé, trois barbiers réguliers. Rue commerciale, clientèle 11 ans, loyer $75. mois avec bail, chauffé, eau chaude fournie, cause: me retire des affaires. $3,500 comptant ou garantie. 4077 Verdun coin de l'église, pas d'agent. Après 7 heures P.M. PO. 6-9697.

SALON de coiffure, aucune offre raisonnable refusée. Jour: 725-4420; soir: LA 6-9201. Mme Dubé.

SALON DE COIFFURE moderne. Plaza St-Hubert. Après 6 heures p.m., 272-4390, ou 259-1484.

SALON DE COIFFURES. 6 séchoirs, clientèle établie, cause maladie. 277-6197

SALON de coiffure, 5 séchoirs, bonne clientèle. Cause départ. $2,500. RA. 7-4914.

SALON coiffure à vendre, rue Jean-Talon. Jour: 659-1931 — Soir: 659-1619.

SNACK-BAR, moderne, heures courtes, poste idéal. Gros chiffre. Aubaine, $3,500. A discuter Immeubles Municipals, courtiers, 526-4941.

STATION de service bien équipée. Avec camion de touage. Jeep. Car wash. RA. 2-0035.

STATION d'essence. A louer: équipement et marchandise par inventaire, 932-5995

ST-PAUL DE JOLIETTE, route 48. Repas complets, comprend logement 7 pièces, terrain 200 x 100. Garage, pompe B.P., Appelez après 5 heures: 937-4040.

TABACONISTE, disques, papeterie. Bon chiffre. Cause santé. $8,500. Comptant discutable. Long bail. 279-0286.

TAVERNE rue Ste-Catherine. Affaires $950.00 par semaine. Vendrais avec petit comptant. Accepterais échange, propriété hypothéquée. Immeubles Manic Realties 861-6364.

TOURNEE de pain et gâteaux avec ou sans camion. Facilité d'expansion. 381-7595 après 6 heures.

TOURNEE de laitier à vendre avec camion 1963. Appeler après 6 heures: 524-0281.

RONDE DE LAIT, Ferme St-Laurent. Téléphoner après 6 heures: 334-9462.

VALET SERVICE à vendre, tout fourni. S'adresser le soir après 7 h. à DA. 1-0349.

VALET Service. Bon chiffre d'affaire Bien situé. Bon prix. S'adresser à 542A Mercier.

COMMERCES DEMANDES 49

ACHETERAIS permis de taxi avec ou sans auto. Comptant, DU. 7-0404.

AGENT se spécialisant exclusivement dans la vente de commerce depuis 15 ans, désire commerce ou industrie à vendre. Pierre Lanthier, courtier, DU. 1-6882.

TERRASSEMENTS 50A

FAISONS terrassement. Tourbe et terre à vendre. Estimé gratuit. LA. 3-2411.

CONTRACTEURS 50B

ABAISSONS prix. Menuiserie, peinture, stucco, ciment, brique. Tirons joints. Marbre. Creusons caves. Fondations. Bâtissons camps. 256-3121.

A BAS PRIX. Peinture, plâtre, ciment, stucco. Travail garanti. 323-1377.

ALTERATION générale, peinture, plâtre, menuiserie, brique, ciment, estimation gratuite. 725-7428.

A. B. C. REPARATIONS

Brique, blocs, cheminées, façades, trottoirs plastrage, stucco, levée chalets, caves, piliers LA. 1-3603.

Appelez LA. 3-2569 pour réparations générales, telles briques, ciment, cheminées, couvertures, menuiserie, peinture, plâtre, balcons et escaliers. Fer ornemental. Lever maisons. Creuser cave. Ouvrage garanti. Ville ou campagne.

BRIQUES. Pierres. Joints. Cheminées. Réparer. Bas prix. Roland Hébert, LA. 4-7900.

CONSTRUCTION neuve et réparations de toutes sortes. Pierre, brique, plâtre, peinture, etc. Aussi fer ornemental. Estimation gratuite. 658-5979.

CONTRACTEURS 50B

MAÇON. Prendrais réparations. Neuf. Spécialités foyer, balcon, flagstone. 665-3226.

TOUTES réparations brique, pierre, ciment, estimation gratuite. DU. 1-1548.

COTTAGES A VENDRE 52

AHUNTSIC. Cottage, 8 pièces. Bien situé près Centre d'Achats. Prix $12,000.00 Renseignements: DU. 7-4419 ou DU 1-6177.

CHATEAUGUAY Centre, cottage 5 pièces, garage, près de l'école, 692-8797.

SAINTE-ROSE — 36 Pointe Cyr — 4 appartements meublés 768-8884.

CHALETS A LOUER 52A

A 12 MILLES Montréal, chalet 5 pièces, bord de l'eau, 3955 boul. Mille-Isles, St-François-de-Salles. 666-8897.

A 35 MILLES de Montréal, chalet meublé, tout confort. LA. 6-3088.

A L'ASCENSION, comté Labelle, chalet 4 pièces modernes toutes commodités, frigidaire, poêle au gaz propane, eau chaude avec bain et douche. Chaloupe bord du lac près village. CL 5-9341.

AU Lac Corbeau. Magnifique plage. Tout confort Semaine fin août, 767-6102

AU LAC PAUZE
POUR VOS VACANCES
CHALETS MODERNES
SEMAINE — MOIS
POUR RENSEIGNEMENTS — RA. 1-7335

AU Lac l'Orignal, camp Godon, semaine, toilettes, électricité, réfrigérateur, LA 3-1660, Entre 4 et 10 p.m.

4 APPARTEMENTS. Rivière Noire St-Jean de Matha. Saison ou mois, 826-7869

4 PIECES meublées. S'adresser à C. Legault, 200 Côte Terrebonne. 622-0352.

5 PIECES meublées, tout confort. Au mois ou semaine. St-André d'Argenteuil. CR. 9-0928.

A STE-ADELE, chalets meublés, foyer, poêle, frigidaire, piscine, chaloupes, pédalos. Plage, ½ prix pour saison ou $60 par semaine, 4 personnes. S'adresser à Motel Route Court.

A CHAMBLY 3 5 6 appartements. Toutes commodités. Semaine saison. 522-7978. 381-4219, 658-8811.

BEAULAC, chalet meublé 5 pièces, tout confort. RA. 2-9035.

BEAULAC, camp à louer avec tout confort. 669-3027.

CAMP moderne, électricité, eau, réfrigérateur, 3 pièces et salle de toilettes. $30.00 semaine. Renseignements: LA. 1-4742, de 10 a.m. à 6 p.m. Situé au camp Richard, Notre-Dame-de-la-Merci.

CAMP à vendre ou à louer, St-Calixte nord. Semaine ou mois. Réservez maintenant. 849-4380 Montréal.

CAMP neuf Pour louer à la semaine ou au mois. 259-7731.

2 CAMPS à louer. Plattsburgh N.Y. Semaine. FE. 4-7887.

CAMPS rustiques sur la rivière des Mille-Iles. Droit à la plage, prix raisonnable. A Ste-Thérèse ouest. 625-6670.

CAMP neuf, tout fourni, mois, semaine, fins de semaine. GE. 8-1717.

PETITS camps Belle terrasse. Toilette. Eau courante. Plage. Chaloupe 40 milles de Montréal. — 334-9182

CHALET 4 pièces à louer. 15 milles de la ville. Beau site. Grand jerrain. 381-2998.

CHALETS modernes à louer. Lac Blanc Semaine $50 Libre mois d'août, DA. 2-8266

CHALET d'été meublé à vendre ou à louer 4 grandes chambres. 996 12e Ave, Fabreville. Tél.: RA. 1-6863.

CHALET 8 appartements, $50 par semaine. Chambre et pension si désiré, $25 par semaine. Motel 2 à 4 personnes $5 à $8 par jour. Plage, chaloupes et restaurant. Charles DeGagné, Lac-en-Coeur, St-Hippolyte. LA. 2-7240.

CHALETS bien meublés. Réfrigérateur, poêle électrique, etc. Piscines, plages, chaloupes, pédalos. Pour 2 et 3 personnes. S'adresser Hôtel-Motel Rus-Tik Inc., Route 11, Ste-Adèle Sud

2 CHALETS, 5 pièces, toutes commodités. Soit au mois ou au 15 jours ou le reste de la saison. Tél.: 756-8180.

2 CHALETS et maison meublés, bord eau, 9 milles Montréal. 272-7023.

AU PETIT lac Long, 4 milles de Ste-Agathe, 4 chambres avec véranda, frigidaire plage privée, avec tremplin, mois ou saison. LA. 4-5342.

A FABREVILLE, chalet, 3 appartements, meublés à vendre ou à louer, 669-8368.

CHALET St-Calixte, 4 pièces, électricité, toilettes, réfrigérateur. RA 2-4675 — RA. 1-0577

CHALET à louer à Val Morin. RA 9-6239.

ILE BIZARD, 7 pièces. Confort, douche. Libre août. 279-5106

ILE PERROT, 2 pièces meublées, entrée seule, tout confort, bord de l'eau, semaine, mois. PO. 9-5334.

LAC CONNELY NORD. Camp à louer ou à vendre sur bord de plage. 273-8610.

LAC GAGNON. Chalet moderne. Eau, électricité. Juillet et août. 277-3195.

DAME seule, partagerais ou louerais camp, 4 pièces, électricité. 288-2593.

LAC Duhamel, St-Jovite, 4 grandes pièces, Plage de sable toutes commodités. Semaine DU. 7-3828.

LAC GAGNON, eau, toilettes, électricité, libre le 11 juillet. 667-6733.

LAC GUINDON, 3 pièces meublées. Semaine, mois, saison. 276-4794.

LAC Echo, Lesage, petit camp moderne tout équipé, semaine, mois, saison. CA. 4-1069.

LAC CORBEAU, 5 pièces, neuf, meublé, bord de l'eau, plage sable, chaloupe, puits artérien 22, libre 25 juillet. 321-1671.

LAC en Coeur, St-Hippolyte, 40 milles Montréal, bord eau, privé, confortable, saison ou semaine. LA. 3-4806.

LAC David St-Théodore Chertsey, camps Bergeron, semaine, mois, toutes commodités chauffés, télévision, chaloupe, bord lac. Après 4 h. LA. 2-8654.

LAC DES PAGES, chalet particulier, sur plage sablonneuse, confort ville. Libre août. RE. 8-6044.

LAC Massé, près St-Jérôme, 5 pièces, propre, électricité. 676-7619.

ANNONCES CLASSÉES
LA. 6-6616 LA. 6-6617 LA. 6-6618 LA. 6-6619

CHALETS A LOUER 52A

LAC ECHO. Renseignements : DU. 7-0553.

LAC Matambin. St-Damien-de-Brandon. Chalet meublé. Tout confort. Libre 1er août 331-2375.

LAC NOIR, St-Jean-Matha — 4 chambres à coucher, salon, cuisine, salle à dîner meublés, poêle électrique, réfrigérateur, fournaise à l'huile, vaisselle fournie, plage privée. Peut être visité en tout temps — 886-3796.

LAC PARE, chalet à louer, 5 pièces, $50 par semaine. RA 2-5736.

LAC PAUZE chalet suisse meublé, eau, électricité, chaloupe. 352-3964.

LAC Simon. La Conception. Chalets. Gaz, réfrigérateur, chaloupe. Visible. DU. 7-4611.

LAC des Plages. 40 chalets meublés. Toilette. Réfrigérateur. Tennis. Chaloupe. Pêche. Rien libre du 18 juillet au 1er août. Mme Roland Pilon. 426-4762 ou les lundis seulement, 3 à 10 p.m. 389-9170.

LAC SIMON. Chalet neuf à louer ou à vendre. Conditions faciles. Meublé, électricité, eau. Plage, pêche. S'adresser à Jean Denis 254-5572 (jour), CR 4-5262 (soir)

LAC Lapierre, 38 milles de Montréal, terrain privé, pour saison ou semaine. Après 7 heures. RA. 2-1280.

LAC Simon, camp à louer et pension si désirée. Terrain pour campeur et roulotte. S'adresser à Eusèbe Pilon, 428-4235

LAC VERT, St-Alphonse, chalet à louer mois ou saison. CL. 5-7811.

LAVAL ouest, chalet à louer au mois ou à la saison, 661-2573.

LAURENTIDES, Green Lake, 5 pièces, confort de la ville, 277-4161

LAURENTIDES. Chalets neufs, bord lac plage sable, pêche truite. Chaloupe, eau source, toilette frigidaire, Véranda. PO 6-0717.

LAVALTRIE, 5 pièces meublées, véranda neuf, terrasse, plage. Soir: DA. 2-1516

L'ILE-O-FANAL de St-Rémi d'Amherst. Endroit idéal pour vos vacances, restaurant, belle plage. OR. 4-8071.

MAISON campagne à louer. Chalet tout meublé. Pour 2 à 8 personnes. A la semaine, mois, saison, $200 à $300 pour 2 mois. S'adresser Motel Auto Court, Ste-Adèle.

MAISON chambres 17 pièces, comptant $800 8 pièces bas. Loyer $53 mois. Comptant $400, départ Gaspésie 522-0265

MANOIR des Pins. Chalets bord lac. Plage sablonneuse. Chaloupe, Tennis, golf Ste-Lucie. 6 milles nord Ste-Agathe. Aussi chambres, pension, WE 2-0657 sur semaine

2 MAGNIFIQUES chalets Bord lac Confort ville. DU. 8-2025.

MOIS D'AOUT, à St-Donat, Lac Archambault : chalet meublé. Tout fourni sauf literie. Peut loger 6 personnes. Droit de plage. Soir 671-6370.

NOMININGUE. Chalet meublé, commodités plage, chaloupe, 8 août, le soir, téléphonez 271-8079.

NOMININGUE, chalet, pêche truite, toute commodités. DU 8-8021.

PLAGE Alouette Repentigny Nouvelle administration, chalet avec réfrigérateur Semaine ou saison Tél.: 581-0906 887-2879

POINTE Calumet, saison, semaine, propre grand terrain 14. 5e avenue ouest. DU 7-2975

POINTE-DU-LAC, sur lac St-Pierre, cabines chauffées, avec téléviseur, réfrigérateur et privilèges cuisine. Route no 2, FR 4-8211

POINTE-CALUMET, saison, semaine Germain, coin 30 et Lachapelle. Téléphone 627-0849

POINTE-CALUMET. Grand chalet moderne. Tout confort. Saison, mois. 30, 25e Avenue est. 637-9863.

POINTE-CALUMET, chalet moderne, 12e, à vendre ou louer 663-2804

RAWDON. Chalet neuf à louer. 4 pièces. Electricité. Toilette. Saison $250 ou semaine $40. 388-7580.

ST-DONAT. Lac Ouareau Chalet moderne, neuf, tout meublé. Grand terrain, bord de l'eau. 744-4010.

2 CHALETS meublés, 4-5 pièces, $25. par semaine, saison $200. 387-6762 et 669-1905

ST-EMILE lac Pauzé grand chalet, toutes commodités, bas prix, saison 352-5997

ST-EMILE, camps Roch, 5 pièces, électricité, plage, chaloupes, privés près village 669-7610.

ST-FAUSTIN, 6 chambres, 1 cuisine, système chauffage central, meublé. $50.00 semaine août et septembre. DU 7-6191.

ST-FAUSTIN. Lac Carré. Camp meublé. Frigidaire. $30. semaine. 387-9551.

ST-HIPPOLYTE, chemin des Hauteurs — Magnifique chalet, toutes commodités, piscine, offre raisonnable acceptée, occupation immédiate. 581-0336.

ST-JOVITE. Lac Maskinongé. 4-6 pièces, toutes commodités, plage privée. RA. 8-1606

STE-JULIENNE. Lac Lemen. Chalet avec toutes commodités pour juillet. MI. 5-0238

SAINTE-Lucie, camp à louer, eau électricité, $25. CL. 6-8338.

ST-SAUVEUR-des-Monts. Camp à louer. 5 pièces. 45 milles de Montréal. Appelez DU. 8-0112.

STE-ROSE, chalet 4 pièces, modernes, meublées, plage privée. 625-2871.

ST-HYPPOLITE, lac Fournel, 40 milles, meublé, 5 pièces, bord eau, plage privée LA. 6-6611, RE. 8-9056.

A STE-JULIENNE, camp à louer, août et septembre au mois ou à la semaine, toutes commodités, lac privé. PO. 9-4122.

PRES SAINT-JOVITE, toutes commodités, plage privée. Appelez après 6 heures 725-8393.

ST-DONAT, Lac Blanc, 4 pièces, neuf, véranda, tout confort, 632-1623.

ST-SAUVEUR. Rivière Simon. Toutes commodités. Semaine $50.00. Saison $300.00. 523-9048

ST-THEODORE de Chertsey, 3, 4 pièces modernes entièrement meublées, lac privé, semaine seulement, 321-4627.

CHALETS A LOUER 52A

VAL BARRETTE, lac Gauvin. Chalets meublés, chaloupe, mois ou semaine, renseignements, DU. 7-6330

VAL-MORIN. Lac Raymond, cottage, 3 chambres à coucher, près golf. DU. 8-2449

VAL MORIN. Lanergie, plage privée, 5 pièces, confort de la ville, 277-4161.

CHALETS A VENDRE 52B

A VENDRE ou à louer St-Alphonse-de-Rodriguez Bord du lac, 220, conditions faciles. Rens.: LA. 6-8620.

CAMP neuf fini chaud. Vendre en bas du prix coûtant, 220 Plage, 30 milles de Montréal, près St-Jérôme, 322-4275.

CHALET neuf, 14 x 20. Fini. Electricité. $995. Rien comptant. 5 ans pour payer. Renseignements : 6 à 10 P.M. 254-2683.

CHALET à louer au Lac Conneley, juillet ou août. 581-1022.

CHALETS style nouveau. Démontables. Pouvons installer sur votre terrain. Directement du manufacturier. Visible, 8869, 54e avenue, Rivière-des-Prairies. $925.00. Téléphone: 255-9785

CHALET à vendre ou à louer à Ste-Agathe, pour renseignements : après 5 heures, LA. 4-4091.

CHALET à vendre ou à louer, bord eau, lac artificiel, chaloupe, réfrigérateur libre 25 juillet. 322-1284

CHALETS $1,495 neufs, 14 x 20, terrain boisé 50 x 100, peinture, intérieur fini. Electricité posé. Occupation immédiate. Aucun comptant. 5 ans pour payer. CL. 5-9994

CHALETS bâtis sur votre terrain, comptant $100.00 $25.00 par mois M Langevin 259-2583

CAMP. Epiphanie. Fenêtres aluminium. $2,000. 842-3382.

CAMP 5 pièces meublé, terrain 150 x 100, faut vendre, 665-3339.

CAMP D'ETE à Ste-Marthe-sur-le-Lac à échanger pour roulotte. LA: 1-4141.

CAMP 24 x 28. Démontable en panneaux, CL. 9-1814

CAMP d'été près de Rivière Ottawa Bonne pêche. Garage. Balançoire en fer Ménage au complet Vaisselle. 18 gros arbres. Le tout $2,500. Terrain 100 x 100 LA 2-8964.

CHERTSEY. Camp à vendre, 5 appartements $1,895 $50 comptant: balance 5 ans DA 2-8369

FABREVILLE A l'année, 220, 4 pièces près plage Trinidad, échangerais voiture 1962 ou mieux. Georges 669-7322.

LAC CONNELY-SUD. Chalet été-hiver. Bord du lac. Grand terrain. CA. 4-4369.

LAC Renaud, chalet neuf meublé neuf, 220, eau chaude, douche, hiver-été, boisé, place, sacrifice, comptant discutable, termes faciles, NO. 1-7562.

LAC Labelle, chalet, toutes commodités Plage superbe, plage Jubinville, tél 686-5448

LAC Marie-Louise, comté Labelle, 4 pièces, bord du lac, 334-3892.

MAISON. Bord de l'eau, 15 milles de Montréal. A sacrifice. Téléphonez après 6 heures samedi : 627-0736.

ST-CALIXTE au lac des Roches, camp de 6 pièces, 22 par 32. Electricité, meublé. Terrains sur le bord du lac, 50 par 100. Prix $3,500. LA 3-2333. $500 comptant solde facile

ST-CANUT. Chalet neuf, 6 pièces, $1,675. 92, route 41 GR. 8-2313.

ST-JOVITE, chalet non-fini, 5 pièces, 22 x 24 pieds, terrain 125 x 100 pieds. Doit vendre immédiatement. Après 7 heures p.m. 767-8614.

CHALETS A LOUER
à la semaine ou à la saison
à LA LORRAINE
Lac naturel, chalets meublés, 5 pièces, eau courante, toilette.
10 milles de Joliette.
Route 48 à 42 via Ste-Béatrix
Téléphone: 642-2421

DIVERS 55

BUICK 1956, très propre, particulier, $450 comptant. RE. 3-0101.

COMPRESSEUR à air, une force, avec accessoires à peinture Clous neufs à $0.07 la ligne Châssis doubles. Brouette. Extracteur à miel Gros étau Scie ronde. Séchoir électrique — OR 1-0321

Montréal Rebus Service Enr.
CR. 6-0238
842-1631

Enlèvement des ordures. Tout commerce qui désire faire enlever les déchets. Service de 24 heures, vanne de 20 verges. Au mois ou sous contrat. Heures fixes selon désir du client. Bienvenue.

NETTOYAGE de tapis à domicile, très bas prix, 322-7152.

NETTOYAGE de tapis à domicile, très bas prix, 322-7152.

TAPIS au PRIX du GROS
Directement de la manufacture, Broadloom $2.25 v.c
Posage. Estimation gratuite
3442, rue ST-DENIS
AV. 8-7142

TAPIS, lavage, posage, crédit sur vieux. Tuile, prélart, peinture, cuirette. Termes finance. 273-1833, 1235 Bélanger.

TUILE PRELART

Attention ! Vente et posage. Tuile, prélart caoutchouc. Estimé gratuit. Plus bas prix en ville. Ouvrage exécuté par des experts. C. Langlois. MO. 9-0329.

EDUCATION 56

ANGLAIS, base et conversation, quel que soit votre âge et degré d'instruction, succès assuré. Renseignements: M Biendeau 522-2813.

CHIMIE, 10e, 11e, 12e. Algèbre, 10e. Biologie, 11e Cours privés. Sherbrooke et St-Hubert. 849-7896.

COURS privés. Mathématiques. 8e à 12e année. 365-0372

COURS de conversation anglaise 60 leçons $60.00 Rens.: 525-2252

ECOLES DE CONDUITE 57A

FEDERALE
LA PLUS VIEILLE ECOLE DE CONDUITE
vous invite à suivre les cours de théories et pratiques chaque semaine
COURS SPECIAUX AUX PERSONNES NERVEUSES
Char américain ou européen
INSTRUCTEURS DIPLOMES
1621 ST-DENIS VI. 2-4803

ECOLE DE CONDUITE VILLENEUVE
Chauffeurs, conducteurs de 17 à 70 ans "Gratuit" Allons chercher permis temporaire
Spécial assurance mineur $5.00
Cours, personnes nerveuses Handicapés
Permis assuré si examen réussi
843-5444

EMPLOIS DEMANDES - FEMMES 60

COUTURIERE demande ouvrage général à domicile entre 9 heures et 6 heures. 273-2035.

DAME de bonne éducation aimant l'enfant, ouvrage léger, 5 jours, 9 à 5 heures. VI. 5-0529.

DESIRERAIS travail de dactylo, bilingue. Travail à domicile, 5 jours ou moins par semaine. 256-9372.

FEMME demande ménage à faire. 323-1259

FEMME honnête, demande aide-malade ou ménage de bureaux ou autre travail. Non logé. Mme Lalonde, 273-5894.

FEMME demande emploi à la journée, expérience, références. 276-9252.

JEUNE fille garderait enfant, 5 jours par semaine, du lundi au vendredi, de 8 h. à 5 h. RA. 1-3510.

JEUNE FILLE désirerait travail général de bureau (Dactylo, facturation, payroll...) 658-1397.

NETTOYAGE de bureau, magasin ou banque. Préférable dans l'Ouest. Bonnes références. HU. 8-3314.

EMPLOIS DEMANDES - HOMMES 61

A BAS PRIX, tapissage, peinture, tapisserie enlevée vapeur. Ouvrage garanti. Immédiatement. 524-9668.

A BAS PRIX. Peinture intérieure et extérieure. Immédiatement. 271-7985.

ATTENTION ! Nous lavons murs et plafonds avec nouvel appareil. Estimation gratuite. Ouvrage garanti 669-9213.

BARBIER capable $125.00 et plus à sa chaise. 4260 Beaubien. 721-4289.

CAISSIER postier pensionné, 58 ans, désire travail léger. CR 4-7360.

CHAUFFEUR avec camion ½-tonne, Panel, permis transport, 256-3083 après 6 h. du soir.

CREUSAGE de cave ciment, brique. Quels que soient les travaux que vous avez à faire, à l'heure ou au contrat.

CUISINIER 11 ans d'expérience cherche emploi Montréal, extérieur, RA. 1-0086

DEMANDE ouvrage de livraison ou service de garage. Temps partiel, CR. 6-3950.

DEMANDE contrat. Ouvrage général spécial, briques, pierres, couverture d'asphalte, ou repeinturer. Réparations de ciment, etc. 322-8901 — 663-2634.

DESIRERAIS retrouver Monsieur qui a couru lundi pour retourner bourse laissée dans autobus. RE. 7-5461.

HOMME à tout faire. Peinture, nettoyage de plancher. Plafonds. Toutes réparations générales. J. Gagnon, 722-4028.

HOMME demande lavage de murs et peinture. 727-1522

HOMME recherche lavage, mur, plafond, fenêtres, tapis, planchers, expérience et référence 274-1366

JEUNE homme 22 ans, bonne éducation et instruction. Aptitudes variées, demande emploi permanent dans bureau de préférence. M. Ouellette, 727-7158.

JEUNE homme demande ouvrage général de bureau. 733-6403.

MENUISIER, rénovation générale, sous-sol cuisine, balcon, escalier, finition. 277-1945.

MENUISIER Estimé gratuit, réparations, rénovations. Résidentiel ou commercial. Appelez M. Tremblay, 256-0040.

MENUISIER prendrait réparations, ouvrage neuf, heures ou contrat, LA. 5-4002.

PLATRIER. Prendrais réparations et travail neuf. Travail garanti. 665-4456.

PRESSEUR, bonne expérience dans tous genres. Appeler WE. 2-2733.

PEINTURE intérieure, extérieure de tous genres. A bas prix. 276-8103.

PLATRIER prendrais réparations . plâtre, joints de gyproc, stuco. 276-9389 ou 259-8856.

PLATRIER spécialités réparations. Roger Forget, CR. 2-2994.

PEINTURE faite à l'heure ou au contrat. Evaluation gratuite, 323-1407.

POUR OUVRAGE à neuf ou réparations: stucco, plâtre, ciment. Estimé gratuit. Téléphoner à 681-2873 ou 681-7067.

PRENDRAIS peinture intérieur et extérieur lavage mur et plafond, heures ou contrat. 272-0418.

TECHNICIEN d'imprimerie bilingue "Letter Press", "Offset", estimateur, administrateur, 112-589-4806 après 6 h p.m.

ENTREPOTS A LOUER 63

1665 CARTIER. Entrepôt à louer, $50.00. 17' de profondeur, 3 portes avec bureau. Près du pont Jacques-Cartier, avec terrain de stationnement. CL. 4-0645.

ENTREPOTS A VENDRE 64

MONTREAL-NORD. A vendre ou à louer. Entrepôt neuf, 10153 London. 22 x 60. 30 x 64. — 321-8050.

FEMMES FILLES DEMANDEES 71

A DAMES sérieuses et actives ; vendez les cosmétiques Doraldina. Travail facile et rémunérateur. Expérience pas nécessaire. OR. 1-8598, OR. 4-1181.

AVONS besoin de femmes. Travail à temps partiel, $25.00 à $100.00. DA. 1-5460.

AVONS besoin professeurs, hommes, femmes, plein temps, partiel, expérience non nécessaire, nous entraînons, se présenter après 2 heures p.m., au studio Arthur Murray, 416 est, Rachel

CAISSIER bilingue expérimenté seulement. Inf.: Hemsley Co Ltd, 394, St-Jacques ouest.

BAR-MAID expérimentée demandée immédiatement. Se présenter 10415, Boul. Gouin Ouest, 665-3643.

BILINGUE. Préposée aux filières et au téléphone M. Dollé, 875-5440.

COUTURIERES
Expérimentées sur machine ordinaire et spéciale, 255-5651.

6717 CHABOT près St.Zotique, 1½ étage. prix $9,000.

COIFFEUSE d'expérience pour salon à Auteuil, Vendredi, samedi. Très bonnes conditions de travail. 622-1231.

COIFFEUSE expérimentée avec ou sans clientèle. Urgent. LA. 2-4357, 581-3997

COIFFEUSE compétente ou compagnon. Position permanente, VI. 4-4708 Soir: MO 9-3458.

DACTYLOGRAPHE bilingue pour travail général de bureau, assurance-groupe, bénéfices usuels de la compagnie. Côte-des-Neiges, 735-2671. M. Brenan.

DEMANDE apprentie coiffeuse avec carte, préférence européenne. 527-0541.

CONTREMAITRESSE DEMANDEE
pour manufacture de robes à prix moyens. Expérience absolument nécessaire. Excellentes conditions de travail. Bon salaire à la personne qualifiée. Toutes réponses confidentielles.
MISS DEB. FROCKS INC.
1199, rue Bleury, ch. 400 — Montréal

DAME demandée pour travailler dans bureau de poste dans pharmacie. Expérience préférable mais non nécessaire. Beacon Pharmacie, 8325 Notre-Dame est.

DACTYLO demandée pour bureau de notaire 932-7077.

DACTYLO bilingue avec expérience. Bureau de courtier d'assurance. 7889 boulevard St-Laurent. 274-7681.

EMPAQUETTEUSE, LABORATOIRE, PRODUITS PHARMACEUTIQUES, 3660 ST-JOSEPH EST

EMPLOYEZ partie de vos loisirs, gagnant de $25. à $50. par semaine. Travail agréable, vente facile de produits beauté et d'usage courant. LA. 6-9191 ou 729-6687.

EMPLOYE de bureau bilingue. Possédant de l'initiative. Célibataire ou veuve Avec connaissances de comptabilité. Dactylo et travail général clérical pour une entreprise de fer ornemental, situé dans le nord de la ville, 9 h. à 5 h. Tél. DU 1-1224.

EXAMINEUSES DE COUTURES
Grand atelier de vêtements sport a besoin d'examineuses d'expérience. S'adresser immédiatement à M. Fortugno, 2791 Notre-Dame Ouest.

FILLES OU FEMMES DE 20-25 ANS
Pour assister gérante de compagnie internationale de cosmétiques. Candidates devront être agressives et avoir une bonne présentation. Magnifique occasion d'avenir. Rémunération au-dessus de la moyenne. Transport fourni. Pour entrevues, lundi et mardi, téléphonez M. Robert, entre 10 a.m et 4 p.m. seulement, 274-7966.

FINISSEUSE d'expérience et examinatrices demandées pour travailler dans confection de lingerie pour dames. Nord de la ville. CR. 1-4701, Mlle Anna.

FEMME de ménage à temps partiel. S'adresser avec références au Cinéma Elysée. VI. 2-6053.

FEMMES, filles de chambre pour motel. S'adresser : L. Raymond, OR. 6-7121.

FEMME ou fille demandée ouvrage régulier, bon chez soi, salaire à discuter. 725-8169.

FEMMES, filles demandées, avec auto, mise soignée. Visiter clientes en produits de beauté. Se présenter entre 9 heures et 6 heures à 3550 A Bélanger est.

FEMME seule, sobre, honnête, comme concierge. Maison de chambres. 274-7411 et 277-7668.

FEMME sachant faire-cuisine pour auberge villégiature. Rens. : AV. 8-1233

FILLE pour Cardex, garage G.M., Chomedey, de préférence avec expérience. MU. 1-2536. Demander Gilles Fraser.

FILLE demandée pour travail de comptoir. S'adresser à 2197 Ste-Catherine est.

FILLE bilingue demandée avec expérience pour tenue de livres et connaissant dactylographie. Salaire selon l'expérience. 273-7704.

FINISSEUSES avec expérience dans robe pour dames. 861-6188. 137, Lagauchetière Ouest.

GAGNEZ $ $ $
Durant vos heures libres, c'est agréable et facile. Devenez représentante AVON en appelant 866-2685.

JEUNE fille bilingue pour travail de bureau général. Doit être capable de prendre dictaphone anglais. 125 Montvernon, Ville St-Pierre.

JEUNE fille dans le besoin ou enceinte demandée. Logée, nourrie. Petit salaire. Pour légers travaux ménagers, CR. 7-8431.

FEMMES FILLES DEMANDEES 71

JEUNE étudiante demandée pour garder un enfant pendant que la mère travaille. PU 7-2845.

JEUNE fille dans le besoin ou enceinte, demandée, logée, nourrie, petit salaire pour légers travaux ménagers. CR. 7-8431

JEUNES FILLES pour devenir professeur de danse à temps partiel. Aucune expérience nécessaire. Diplôme et médaille d'argent à la graduation. Situation garantie. Salaire $55 à $87 par semaine. Se présenter entre 2 heures et 8 heures, à 2035, Mansfield, AV. 8-5266.

FILLES demandées pour empaquetage. Industrie de produits alimentaires. Travail de 3h.30 p.m. à 11h.30 p.m., 3580 Chambly, Montréal

MAITRE-COIFFEUSE avec clientèle. Salon d'Or. 7968, St-Hubert, 272-4390.

MESDAMES

SI VOUS aimez à rendre service, devenez représentante de BEAUGESTE. Très rémunérateur. Petit capital requis. Faites un beau geste en appelant 272-4266.

OPERATRICES avec expérience pour machine à boutons. Appeler 288-4292.

OPERATRICES d'expérience. Robe d'enfants. Travail à domicile. Nous livrons. Ecrire mentionnant adresse et numéro de téléphone: C.P. 80, Montréal-Matin.

OPERATRICE expérimentée dans vêtements sport pour dames. Jupes et ensembles. Aussi, fille pour machine à boutons et à boutonnières Overlock. S'adresser à 4423 St-Laurent, 3e étage.

OPERATRICE sur machine "Overlock" demandée pour vêtements sports et robes d'enfants. Se présenter à Herwin Dress, 4100, Sauvé ouest, Montréal.

OPERATRICES POUR ROBES
avec expérience, travail permanent. Se présenter Llo-Danan Inc., 6250 Hutchison.

OPERATRICE demandée en couture, avec expérience. 725-8255. 8673, 8e avenue, Ville St-Michel.

OPERATRICES DE COUTURE
Opératrices d'expérience pour manteaux sport, et vêtements de neige. Journée de 8 heures, travail assuré à l'année. S'adresser à M. Fortugno, 3791 Notre-Dame Ouest.

OPERATRICE de machine à boutonnières, boutons et point invisible expérimentée demandée. "Bottom machines". S'adresser à Stylecraft Dress, 1193 Edifice du carré Phillips, 5e étage

OPERATRICE pour machines ordinaires et machines "Overlock". Position permanente bon salaire. Se présenter 7670 St-Urbain, 5e plancher

OPERATRICES pour robes et vêtements sport pour dames. Conditions de travail excellentes. Bon salaire. S'adresser à 7345, St-Laurent, 4e étage.

OPERATRICES demandées dans les blouses. Travail à section. 1603 St-Laurent, et 4505 Clark, 844-0200.

OPERATRICES pour "Overlock" et "Blindstich". S'adresser à Valtex, 55 ouest, Mont-Royal, 5e étage. Demander Mme Bersette.

OPERATRICES avec expérience sur machine à coudre Singer demandée pour manufacture de chandails pour dames. S'adresser Paris Star, 83, Rachel est. 844-2322.

OPERATEUR d'expérience sur machines boutons, boutonnières, travail de jour et le soir de 6 à minuit, S'adresser à 6461, Boyer.

OPERATRICE demandée. Expérimentée dans vêtements sport pour dames. Très bon salaire. Travail permanent. 37½ heures par semaine. Excellentes conditions de travail. Demandes d'emploi à Canual Sportswear, 7255, Alexandra, près Jean-Talon. Sous-sol.

OPERATRICES avec expérience dans robe pour dames. 861-6188. 137, Lagauchetière Ouest.

OPERATEUR expérimenté, ensembles et robes pour dame, excellentes conditions de travail. 1427 St-Laurent, 842-4092.

OPERATRICES avec expérience pour lingerie sur machine zig-zag simple. Patricia Silk Wear, 55 Mont-Royal ouest, 844-8614.

OPERATRICES demandées pour vêtements féminins. Salaire élevé. Corry Inc., 400 Atlantic, 271-2587.

OPERATRICES de machines à coudre. Expérimentées 849-4509 — 4890 Hôtel-de-Ville.

PRESSEUSE pour vêtements sport de dames. Se présenter 209 Ste-Catherine est, chambre 401.

PRESSEUSES avec expérience dans robe pour dames. 861-6188. 137, Lagauchetière Ouest.

PRESSEUR de blouses pour dame, 37½ heures par semaine, bon salaire, travail permanent, 2 semaines de vacances payées, excellentes conditions de travail. Michael London Original Ltd. 70 Molière, 2 rues de Jean-Talon, coin St-Laurent.

PLIEUSE de chemises expérimentée seulement, $60. semaine. 5775 Decelles, 735-1771. Soir 488-1496.

POUR prendre soin d'une dame âgée. Sachant faire cuisine et légers travaux. 40 ans et plus. 661-2685.

POSEUSE et faiseuse de doublures d'expérience dans manteaux et costumes pour dames. Bonnes conditions de travail. Bon salaire. Se présenter en personne, à 1193 Carré Phillips, 2e étage. UN 1-3588.

PRESSEUSES DE ROBES
Dans atelier de nettoyage. $1.75 pour commencer. 4 fêtes payées. Air climatisé. Maxime Nettoyeurs Ltée 1415, Chemin Bois-Franc, Ville St-Laurent. RI. 8-6188.

PRESSEUSE, plieuse de chemises expérimentée demandée par magasin nettoyage à sec. $1.75 l'heure. 6583 Somerled, 484-7080.

PRESSEUSE de soie avec expérience. S'adresser au Nettoyeur St-Michel, 3660 Jarry Est.

PRESSEUSES avec expérience pour manufacture de vêtements d'enfants. Appeler 288-4292.

REPRESENTANTE demandée pour produits de beauté Rodriguez. Renseignements: à la gérante, 725-5268.

SERVEUSE demandée à 4948 Ontario est.

SERVEUSE expérimentée. Bilingue. Travail le soir, 816 Berri.

SERVEUSE demandée immédiatement, 8059, Boul. St-Michel. RA. 7-0258; RA. 7-6301.

ANNONCES CLASSÉES

LA. 6-6616 LA. 6-6617 LA. 6-6618 LA. 6-6619

FEMMES FILLES DEMANDEES 71

STENO BILINGUE

Expérience requise. Conditions intéressantes. Firme légale. 159 Craig ouest, suite 620. 861-2851.

SERVEUSE DEMANDEE

Expérience requise, bilingue.

Vous présenter après 3 h. p.m. à :

5000 est, Sherbrooke

SOLLICITEUSES

avec expérience

SALAIRE $200.00 PAR MOIS

automobile nécessaire
position permanente
274-5419

RECEPTIONNSTE - TELEPHONISTE

Bilingue, 25-36 ans, bonne apparence, connaissance de dactylo nécessaire, pour courtiers, bureaux spacieux, bon salaire. S'adresser à M. Georges entre 10 h. 30 a.m. et 6 h. p.m. 381-9131.

RECEPTIONNISTE avec expérience, bilingue, bureau comptables agrées, M. Bolvin, 875-5440.

RECEPTIONNISTE. Temps partiel, pour bureau professionnel. Bonne apparence. 20 à 30 ans. Dactylo demandé. Se présenter les lundi, mercredi et vendredi, 9.30 à 12.00 a.m., 4146 Bélanger est, coin Pie IX.

SECRETAIRE BILINGUE

Expérimentée requise immédiatement. Sténographe, centre, bureau d'immeuble, 5 jours par semaine. 935-6351.

SERVEUSES bilingues demandées, expérience de boisson. S'adresser au Paris B.B.Q. 6075 Côte des Neiges.

SERVEUSE expérimentée demandée pour servir mets chinois et italiens, licence complète, 5 jours par semaine. 681-9234.

SERVEUSE avec expérience demandée. 5 jours par semaine. Frank Sandwich Shop, 447, St-François-Xavier.

SERVEUSE comptoir et tables. Pas de soirs ni dimanches. 1208 Van Horne.

SERVEUSE expérimentée, de 2 h. p.m. à 9 h. p.m., bons pourboires. 1185 Drummond.

SERVEUSE demandée avec expérience. Bon salaire. WE. 3-0465.

SERVEUSES

RESTAURANT LICENCIE

Avons besoin de serveuses de 20 ans et plus. Expérience de salle à manger de préférence, mais non nécessaire. Expérience service de la boisson n'est pas essentielle. Nous vous donnerons l'entraînement avec plein salaire. Uniforme de 8 à 12 ans. Vous présenter entre 3 et 9 h. p.m.

ST-HUBERT B.B.Q. LTEE,
1224 PEEL

SERVEUSE bilingue, expérimentée, pour comptoir d'un snack bar. De 9 à 6 h., du lundi au samedi inclusivement. Salaire de base $35. Parc Extension, 279-0066.

SERVEUSES d'expérience demandées. Pas de travail le dimanche. S'adresser à 1466 Amherst.

SERVEUSE mi-temps demandée pour travail de 11.30 à 2.30, 6 jours par semaine. Expérience requise. Se présenter au Ritz Monaco Restaurant, 8541 St-Laurent.

SERVEUSE expérimentée. Pas de travail soir et dimanche. S'adresser à 55 Mont-Royal ouest.

STENO-DACTYLO BILINGUE

avec expérience dans bureau de notaire. VI. 5-0131.

TENEUR de livres expérimenté, pour prendre charge d'une petite entreprise, bilingue, 3 jours par semaine. 739-3542.

VENDEUSES, nous avons articles de toilette intéressants pour compléter votre de Québec, écrivez à Annie Léonard, 3874, Côte-des-Neiges, App. 4. Pour Montréal : téléphonez WE. 3-9008.

WAITRESS demandée. 505 Demontigny est.

GARAGES A LOUER 78

CLARK, Van Horne, garage double à louer 273-7302.

6226 DE LAROCHE, garage à louer, plancher cimenté. CR. 4-9773.

GARAGE ou entrepôt à louer. 10,515 St-Hubert, DU. 8-4855.

GARAGE chauffé à louer Jarry et 22e Avenue. 725-7985.

GARAGE. Peinture-débossage à vendre ou à louer. 727-3125. 725-9331.

GARAGE à louer, chauffé. 273-2755.

STATION de Service à louer. Zone Cartierville. — 875-5181.

HOMMES DEMANDES 79A

ABSOLUMENT besoin d'un homme marié, sérieux. Auto nécessaire. CL. 4-3052.

ASSISTANT-CONTREMAITRE pour manufacturier de jupes et de vêtements sport pour dames. Entre 17 et 19 ans. S'adresser suite 518, 372 Ste-Catherine Ouest.

A ABSOLUMENT besoin 4 hommes. Auto préférable. Pas devendeur. 2 réguliers, 2 partiels, 321-4981.

HOMMES DEMANDES 79A

AI BESOIN 3 hommes, temps partiel, 3 hommes temps régulier avec auto, 3 soirs par semaine. Téléphonez à 279-4408.

AIMEZ-VOUS à bricoler et à faire des dollars ? $ $ $ 288-6954.

A QUI LA CHANCE ?

Bon territoire récemment découvert demande bon représentant plus de 21 ans, aimant le public. Bon revenu dès début. Familex, 1600 Delorimier, LA. 6-9191, après 5 hres, 277-9738.

ASSISTANT-GERANT pour entrepôt de produits d'acier bruts et finis. Doit être expérimenté, bilingue et posséder de l'initiative. Salaire à discuter. Canadian Steel Sale Ltd, 255-3664, M. Minea.

APPRENTI-PATISSIER. 5625 Christophe-Colomb. CR. 4-2531.

AVONS absolument besoin 3 hommes à temps plein, et à temps partiel. Etudiants acceptés. 279-4469. De 10 h. a.m. à 8 h. p.m.

BARBIER compétent permanent. Salaire garanti $70 et plus. 5061, Papineau, 521-0667.

BARBIER demandé, travail permanent, pour le salon de la gare Centrale. 866-3182.

BARBIER demandé, jeune. Centre d'Achat d'Anjou. Après 7 heures, téléphoner 352-2914.

BARBIER demandé, avec expérience. Bon salaire garanti. Soir: RE. 4-8852.

BARBIER jeune demandé, compétent ou apprenti connaissant la coupe au rasoir, salaire élevé, 2192 Ste-Catherine O. 935-6065, 274-2084.

BARBIER compétent, jeune, à Verdun. PO. 8-8661. Soir: DA. 6-3330.

BARBIER compétent ou apprenti. Expérimenté Permanent. Bon salaire garanti, 1177 Bernard, CR. 1-0121. Soir. CR. 6-4576.

BELLE ouverture pour homme sérieux, voulant se faire un avenir dans la vente. Aucun risque, aide sur la route, cours de vente. Travail agréable ne demandant pas beaucoup d'effort. Familex, 1600 Delorimier, LA. 6-9191, après 5 hres 525-4928.

COMMIS pour département des pièces, 2 à 3 ans expérience dans G.M. Bonnes conditions. 18 à 25 ans. MU. 1-2536. Demander Gilles Fraser.

OPPORTUNITE POUR INGENIEUR

Instruction nécessaire: grade d'ingénieur ou équivalent. Pour appliquer nouvelles méthodes d'entretien et de lubrification. Les candidats doivent être au courant des normes de l'entretien et de lubrification sur les combustibles et produits réfractaires. Se présenter à :

DOSCO MONTREAL WORKS

ou écrire pour rendez-vous à :

BUREAU DU PERSONNEL
5870 St-Patrick,
766-7761 poste 204.

BARBIER POUR SALON BRAUCHARD

Excellentes recettes et pourboires. S'adresser Centre d'achats Dorval. Voir gérant : M. Robidaux. Ou téléphoner, soir : 637-1238.

BARBIER, jeune, compétent, demandé pour une coupe au rasoir, pour Centre d'achats Trois-Rivières, 4486 boulevard Royal, Trois-Rivières ouest.

BOUCHER d'expérience bilingue, pour fins de semaine seulement. DU. 8-9114.

BOUCHER demandé, avec expérience, salaison. 259-9741.

"BUFFER" et polisseur, avec expérience demandé, ouvrage à l'année. 321-7641.

COMPAGNIE très importante dans le domaine de la quincaillerie requiert un gérant de district pour la région de Québec doit être bilingue, salaire et commission. Pour demande d'emploi écrire en anglais. C.P. "Montréal-Matin".

CHAUFFEUR EXPERIMENTE SEULEMENT. CONNAISSANT BIEN L'OUEST DE LA VILLE. AGE DE 30 ANS ET PLUS, MARIE DE PREFERENCE. REFERENCES REQUISES. NE PAS TELEPHONER, SE PRESENTER A

ST-HUBERT BAR-B-Q LTEE
4653 NOTRE-DAME OUEST

CHAUFFEUR-livreur, pour épicerie située dans l'est, expérience nécessaire, bon salaire. 7801 Lafontaine.

CONCIERGE demandé couple sérieux, 30 Bachelors, petit salaire, appt. 733-2151.

CONCIERGE, sérieux, pas d'enfants. S'adresser à 3442 St-Denis, 288-7142.

CHAUFFEURS-VENDEURS

Pour routes de pain établies. Service à domicile. Salaire, commission, pension, assurance. Pour informations: s'adresser à 120 Chemin Rockland, Ville Mont-Royal.

CONCIERGE d'expérience bilingue pour 50 appts. Salaire et logement. 279-3988.

CONCIERGE demandé. Marié. Pas d'enfant. 40 ans et plus. 521-0615.

CHAUFFEUR EXPERIMENTE POUR BUANDERIE. DOIT CONNAITRE LA VILLE. ETRE AGE DE PLUS DE 25 ANS, BILINGUE. PAS DE TRAVAIL SAMEDI. BON SALAIRE, 2695 RACHEL.

CHAUFFEUR de taxi LaSalle ou St-Michel. Jour et nuit,, seulement auto 64. VI. 4-2689.

CHAUFFEUR TAXI nuit, vacance, 6415 Chabot. Demander Boisvert, 271-6778 ou 722-6744.

CHAUFFEURS de taxi d'expérience, pour travail de jour et de nuit. Aussi, temps partiel, sur auto 1964. Automatic Radio Diamond Taxi. Pour demandes d'emploi : entre 9 h. a.m. et 5 h. p.m., VI. 5-6262.

COLLECTION, livraison ou publicité. Immédiatement 6 hommes avec auto. 725-2985.

CONCIERGE demandé, couple sans enfants pour prendre soin maison 26 appartements. Devra fournir références. En retour 2½ fournl. 3670 St-Denis, appartement 1.

HOMMES DEMANDES 79A

CONCIERGE. Couple avec ou sans enfants, bel appartement. Salaire. Mari peut travailler à l'extérieur. Ecrire à C.P. 950, Montréal-Matin (1124 est, Marie-Anne).

COUPEURS

dans les uniformes de coton, avec expérience. 255-5651.

COUPLE bilingue. Conciergerie. 15 Bachelor. Parc Extension. Retour: appartement meublé — UN. 1-6706.

CUISINIER français. Soir, 1473 Dorchester ouest. WE. 3-0529.

CUISINIER "short-order" avec expérience ouvrage soir 7 heures p.m. Orange Julep, 3100 est, Sherbrooke. LA. 2-3711.

DESSINATEUR d'outillage, minimum 5 ans d'expérience dans le dessin d'outil à découper, à emboutir et d'appareil de sablage. S'adresser 8501 Jarry est, Ville D'Anjou.

DEBOSSEUR expérimenté, demandé, Information: 273-8855.

DEPISTEUR de comptes avec expérience. Bilingue. 273-1349.

DU A l'expansion de la compagnie, avons besoin de chauffeurs de remorques 25 à 40 ans, expérimentés, bilingues, salaire $1.82 l'heure, emploi permanent, assurance-groupe. S'adresser 1299 Condé, Pointe-St-Charles, entre 9 a.m. et 5 p.m. (sauf samedi).

ETENDEUR d'expérience dans vêtements sport pour dames. Bonnes conditions de travail. Endroit agréable. S'adresser Mlle Auger, 2374 Moreau.

EMPLOYE demandé. Opérateur de machine 1401 avec un ou deux ans d'expérience. Salaire selon qualifications. Bénéfices de maladie, Pension Vacances. Ecrire à casier postal 951, Montréal-Matin.

EXPEDITEUR expérimenté bilingue. Dactylo bon salaire. 6201, Park, 274-4965.

FRAISEUR (milling operator), minimum 5 ans d'expérience dans atelier mécanique. S'adresser 8501 Jarry est, Ville D'Anjou.

GROUPE COMMERCE ASSURANCE

ON RECHERCHE LES SERVICES DE:

2 examinateurs de réclamation automobile. 2 ans d'expériences ou plus, bilingue, âge minimum 23 ans.

ON RECHERCHE LES SERVICES DE:

3 ajusteurs, 1 an d'expérience et plus, bilingue. Communiquer ou écrire : J.-C. Lavallée, 276 St-Jacques ouest.

AV. 8-8241

GERANT DE MAGASIN

Expérience pas nécessaire. Bilingue, marié, âgé de 30 à 40 ans, doit être garanti par compagnie. "Montréal-Matin", 1124 Marie-Anne, C.P. 102.

INGENIEUR stationnaire, 2e R et 4A Position permanente. Pension. Assurance-groupe. Vacances 2 semaines. 733 William.

GRADEURS ET MARQUEURS

GRAND atelier de vêtements sport, d'enfant. A besoin des hommes expérimentés pour car coat, vêtements de neige et vêtements sport. Travail assuré à l'année. S'adresser immédiatement M. Fortugno, 3791 Notre-Dame ouest.

HOMME de ménage demandé. Assez âgé. S'adresser à 2112 Mont-Royal, M. Rouleau. LA. 1-9409.

HOMMES DEMANDES COMME MONITEURS DE CONDUITE AUTOMOBILE. DOIVENT AVOIR 25 ANS ET PLUS. ETRE BILINGUES. AFFICHER UNE MISE PROPRE, ETRE SOBRES ET PONCTUELS ET POSSEDER UNE LONGUE EXPERIENCE COMME CONDUCTEUR D'AUTOMOBILE. BON SALAIRE. S'ADRESSER A ECOLE DE CONDUITE LAUZON, 376 CREMAZIE EST.

HOMME de service avec expérience, parlant anglais, 2885 Barclay.

HOMME ambitieux demandé, possédant auto pour la vente de machine à laver les tapis. Aucune compétition. Possibilités $10,000 par année. 5714 Sherbrooke Est. Demandez Rochefort.

HOMME de service pour station, 4680 avenue du Parc.

HOMME AVEC AUTO

Salaire garanti. $75.00 par semaine, plus commission. 725-9843.

HOMMES avec expérience. Mécanique et service général dans poste d'essence, bilingue, références. Jean Lecavalier, 950 Décarie. RI. 7-6393.

HOMME seul, adroit, pour entretient maison campagne. En retour loyer, pension. Mme Connolly, Lac Carré.

HOMME de mise soignée demandée pour travailler avec gérant. Se présenter entre 9 h. a.m. et 10 h. a.m. à 3168 Cartier, Chomedey.

HOMMES demandés possédant automobile. Petite voiture de préférence. Entrevue, demandez M. Rolland, 402 est St-Zotique.

HOMME à tout faire demandé pour l'installation de fenêtres Rusco. Doit posséder camion ½ tonne. Voir M. Morris, 10, Legendre est.

HOMME de "shaper", débiteur, 2 hommes de banc demandés pour manufacture de portes et chassis. S'adresser 711 Richemond. Peel Cream Co.

JEUNES garçons entre 12 et 16 ans demandés pour grande compagnie de publicité. Doivent avoir apparence soignée pour emploi immédiat. 482-3601.

JEUNE homme robuste, livraison et travail général. 2651 Masson.

JEUNES hommes bilingues entre 18 et 35 ans demandés pour livrer des reçus dans ville et environ. Doivent posséder auto en bonne condition. Avancement rapide. Pour emploi immédiat. Appelez 482-3601.

JEUNE homme ayant des connaissances dans la mécanique pour faire le service d'équipement industriel et de garage. Téléphonez à G. Frodsham, 747-5592.

INGENIEURS STATIONNAIRES

4-A-R ou 3 A-R. Age 30 à 50. Edifice moderne. Emploi permanent, assurance-groupe, fonds de pension, 3 semaines de vacances, 40 heures, bon salaire. 866-1781, poste 206.

HOMMES DEMANDES 79A

JEUNE homme français, 17 ans, sérieux, cherche emploi "bell boy" ou travail de manufacture. 256-9515.

UN HOMME DEMANDE

Pour vente directe — auto nécessaire
La compagnie offre :
1.- $100 par semaine et dépenses payées
2.- Prospect fourni
3.- Belle commission
4.- Assurance-santé et salaire
5.- Le candidat ne doit pas avoir nécessairement de l'expérience mais doit être libre immédiatement.
Pour plus de détails téléphoner à 381-8661

NOUS SOMMES A LA RECHERCHE DU PERSONNEL SUIVANT

BOUCHERS

AVEC EXPERIENCE POUR TRAVAILLER DANS NOS MAGASINS DE MONTREAL ET DES BANLIEUES TRAVAIL PERMANENT

MECANICIEN - REFRIGERATION

AVEC EXPERIENCE PRATIQUE DANS LE SERVICE D'APPAREIL DE REFRIGERATION COMMERCIALE ET CONNAISSANCE DE L'ELECTRICITE TRAVAIL PERMANENT

CHAUFFEUR

AGE DE 25 A 35 ANS. POSSEDANT EXPERIENCE SUR CAMION-REMORQUE. TRAVAIL D'ETE, IDEAL POUR CHAUFFEUR AYANT EMPLOI HIVER DANS LIVRAISON HUILE A CHAUFFAGE. POSSIBILITE D'EMPLOI PERMANENT A L'AUTOMNE SI INTERESSE

BUREAUX D'EMPLOI STEINBERG'S

S'ADRESSER ENTRE 9 A.M. ET 5 P.M. LUNDI A VENDREDI AUX

1010 STE-CATHERINE EST, SUITE 310 (COIN AMHERST)

5471 SHERBROOKE OUEST (COIN GIROUARD)

MECANICIEN 1ère ou 2e classe, mécanique générale. Ouvrage à l'année. Bon salaire. 276-4366. Assurance-groupe.

MECANICIENS pour automobile, avec expérience 1ère ou 2e classe, ouvrage à l'année. 2230 Viau, Garage Laval. 254-9475.

NETTOYEURS DE NUIT

Edifice moderne. Emploi permanent, fonds de pension, assurance-groupe, 3 semaines de vacances, âge 30 à 45. Envoyer courrier à case postale 99, Montréal-Matin.

MECANICIEN de 1ère classe et enligneur de roues 1ère classe demandés. Garage Rockland, 1261 Van Horne, CR. 7-4108. Voir Amédée Cousineau.

MESSIEURS

SI VOUS aimez à rendre service, devenez représentant de **BEAUGESTE**. Très rémunérateur. Petit capital requis. Faites un beau geste en appelant 272-4266.

ON demande mécanicien d'expérience avec carte de compétence. RA. 5-3131.

OPERATEURS et opératrices pour machines Singer et Overlock. Position permanente. Bon salaire. 636 St-Paul ouest.

OPERATEUR d'expérience requis. Pour robes et ensembles d'enfants. Inf.: Alwin Dress Company, 400 ouest, Sauvé.

POSEUR DE FER ornemental avec expérience. Appeler 728-4531 ou passer 6900 Papineau.

PRESSEUR à la pièce demandé immédiatement. S'adresser Nettoyeur St-Michel, 3660 Jarry est.

PRESSEURS

Avec expérience, bon salaire, travail garanti toute l'année. Air climatisé. RE. 3-5379.

PRESSEURS avec ou sans expérience pour manufacture de chandails pour dames, s'adresser Paris Star, 83, Rachelle est, 844-2322.

PRESSEUR D'EXPERIENCE POUR PLANT DE NETTOYAGE A SEC

S'adresser à Luxor Ltd., 250, boul. des Laurentides, Pont-Viau, 669-3524. Demandez M. Lanthier.

POUR ouvrage général dans boutique. Réparations, Aptitudes mécaniques 7 St-Viateur ouest.

PEINTRE lettreur, expérience fusil nécessaire, bon salaire. 5640 de la Roche. 271-2598.

PILEURS, "SHAPEURS", COUPEURS

D'expérience pour grande manufacture de vêtements sport, "car-coats" et vêtements de neige. Journée de 8 heures. S'adresser immédiatement à M. Fortugno, 3791 Notre-Dame Ouest.

PLATRIERS et manoeuvres demandés, MO 9-2400.

OPERATEURS

DE FRAISEUSES, D'AFFUTEUSES ET DE TOURS

Se présenter à Westhill Industry Ltd.
9031 Parkway, Ville d'Anjou - 352-2310
M. Labrecque

ORGANISATION NATIONALE

Demande 2 collecteurs à temps plein pour petit compte courant, demeurant dans la région de Montréal. Bilingue et auto requise. Pouvant voyager dans la province. Doit en position d'avoir un "Bond Garanti". Téléphone: Montréal, 728-7247, M. Boyer, gérant de Collection.

REPRESENTANT DEMANDE

Pour compagnie d'entretien d'édifices. Très bon salaire. 6595 Ave. du Parc. 276-6611.

REPRESENTANTS PUBLICITAIRES

pour nouvelle branche à une compagnie internationale dans la ligne des meubles $80 par semaine. M. Maurice, 725-9884.

REGLEUR ("set-up man"), minimum 5 ans d'expérience dans le montage d'outils sur presses à découper et emboutir le métal. S'adresser 8501 Jarry est, Ville d'Anjou.

TRAVAIL TEMPORAIRE INTERMITTENT
STENOGRAPHES BILINGUES
OPERATRICES BILINGUES DE MACHINES DE BUREAUX

Travaillez les journées qui vous conviennent. Salaire intéressant. S'adresser à Manpower Limitée, 1255 Carré Philips, Suite 502, (en face du magasin Morgan). Ouvert 9 a.m. à 9 p.m. Le samedi jusqu'à midi.

HOMMES DEMANDES 79A

OPERATEURS DE TOURS

(turret lathe)

REQUIS IMMEDIATEMENT POUR TRAVAILLER A NOTRE USINE DANS LA LOCALITE DE VILLE MONT-ROYAL. LES CANDIDATS DEVRONT AVOIR L'EXPERIENCE NECESSAIRE POUR AJUSTER ET OPERER LA MACHINE A DES TOLERANCES DE .0002. LE TRAVAIL EST SUR EQUIPE DU SOIR ET DE NUIT. SEMAINE DE 40 HEURES, TEMPS SUPPLEMENTAIRE PAYE. BENEFICES MARGINAUX. LES CANDIDATS DEVRONT S'ADRESSER A

CANADIAN MARCONI COMPANY
2442 TRENTON
MONTREAL 16,
QUEBEC

DOSCO MONTREAL WORKS
REQUIERT
des préposés à la réparation des instruments

1 Doit être en mesure d'installer, de réparer, de calibrer et éprouver toutes sortes d'instruments à indicateurs par graphique ou instruments mécaniques.
2 Doit posséder carte de compétence d'électricien classe C.

Faire demande par écrit : ou téléphoner à

PERSONAL OFFICER
Case postale 67
Montréal
ou téléphoner à :
766-7761 poste 204

VENDEURS

PIECES AUTOMOBILE

AVEC auto, expérience nécessaire, bilingue, pour territoire de Montréal. Salaire garanti pour commission. Références et âge, C.P. 33, Montréal-Matin.

VENDEURS de chassis demandés. Expérience nécessaire. 322-8821.

3 VENDEURS demandés pour vente directe d'appareils de chauffage central, expérience non nécessaire. Appelez M. Landry, 381-9863.

3 REPRESENTANTS dans la vente directe avec expérience. Travaillants et honnêtes. Possédant auto $300 et plus par semaine. Prospects fournis. Inf. : 523-5565.

STENOGRAPHE demandé pour chiffre du soir, se présenter après 9 heures, 6969 Sherbrooke ouest. HU. 1-6926.

TRICOTEUR d'expérience pour machine flat et circulaire. Travail de jour et nuit. Alpine Knitters 6295 Durocher. CR. 1-2591.

VENDEUR demandé, expérience préférable, pour vendre installation de gouttières. Temps plein ou partiel. Téléphonez 627-3036.

VENDEURS pour tournée de lait. Expérience nécessaire. S'adresser à 8385 St-Gérard. Entre 9 a.m. et 12 p.m.

VENDEURS d'automobiles usagées, avec expérience. M. Brossard, 1450 de Lorimier, LA. 4-3000.

VENDEURS possédant automobiles et intéressés à la vente de la publicité. 725-8166.

VOTRE temps est plus précieux que $1.25 l'heure. Pourquoi ne pas gagner plus. Si vous êtes prêt à dépenser une heure de temps téléphonez à 323-2946.

VERIFICATEUR D'INVENTAIRE

requis pour entrepôt d'acier et de métaux dans district St-Laurent. Doit-être familier avec ces produits ainsi que l'usage de compas à calibrer et micromètre. Salaire selon expérience et habileté. Pour rendez-vous, appelez RE. 1-3611. Local 491. M. Yale.

INSPECTEUR EN SECURITE

DEMANDE. COURS COMPLET DE 6 MOIS PAR CORRESPONDANCE. CE COURS EST UNIQUEMENT EN FRANÇAIS. ANGLAIS ET EXPERIENCE NON NECESSAIRE. POUR OBTENIR UNE POSITION D'AVENIR, ETUDIEZ CHEZ-VOUS ET OBTENEZ VOTRE CERTIFICAT. POUR RENSEIGNEMENTS, ECRIRE OU SE PRESENTER A INSTITUT LOUVAIN, 1459 BELANGER EST, SUITE 114. 725-0362.

VENDEUR CHAUFFEUR

VENTE A DOMICILE ET AU GROS
SALAIRE ET COMMISSION
BENEFICES DE COMPAGNIE ORGANISEE
M. AUDET - CR. 4-9301

ANNONCES CLASSÉES

LA. 6-6616 LA. 6-6617 LA. 6-6618 LA. 6-6619

HOMMES DEMANDES 79A

VENDEURS à commission, nouvelle machine pouvant servir 51 saveurs de crème glacée molle, 739-8623. M. Méthé.

VOYAGEUR demandé. Serait en contact avec les gros magasins et les 5-10-15-1.00, et magasins de variétés, DU. 7-1460.

VENDEUR LIVREUR
VENTE AU GROS
ROUTE ETABLIE
SALAIRE ET COMMISSION
PLAN DE PENSION
AUCUN DEPOT
M. DUBOIS - 674-4971

HOMMES FEMMES DEMANDES 79B

AIMERIEZ-VOUS gagner de l'argent à temps partiel. Avec auto. Appeler entre 6 et 7 h. p.m. MO. 1-9089.

$200.00 PAR MOIS
Couple sans enfants, logé, nourri. Femme pour travail comme bonne; homme pour travaux généraux. Références exigées. Avant 5 heures p.m. 527-2301.

COUPLE demandé pour conciergerie. Sans enfant. Communiquer 521-2658.

DEMANDE jeune homme, partager appartement coin Sherbrooke, Union. 288-9038. M. André.

2 PIECES gratuites en échange de légers services pour couple, amis ou soeurs 523-2980.

DONNERAIS 3 pièces pour prendre soin d'une maison de chambres à louer. Devra fournir références. VI. 9-4478.

HYPOTHEQUES 81

AVEZ-VOUS DES SOUCIS FINANCIERS ?
Prêtons 1ère et 2e hypothèques. Améliorations de maison. Consolidation de dettes. 8555 boul. Décarie, suite 2. 731-7776.

ACTIONS ! 6% 1ère, 2e Hypothèque RA 9-4332

EMPRUNTERAIS $5,000. 2e hypothèque. Duplex neuf, 255-9785.

A PROPRIETAIRE
Argent disponible pour consolidation de dette ou améliorations immobilières. Renseignements sans sobligation : 484-7298.

1ère et 2e HYPOTHEQUES. Ville et campagne. Règlement dettes et réparations 481-6054 - 321-1597

1re et 2e hypothèques
6% 6½% — Montréal, banlieue
$1,000 à $500,000 disponibles
Mlle Léona Laberge, courtier
Jour - Soir : 486-1106

1ère et 2e hypothèques
Ville et campagne
Achats de balance de prix de vente
LA 5-7034

ACCEPTE 1ère et 2e hypothèques
Montréal, province payable 20 ans
$ 2,000.00 — $14.82 par mois
$ 5,000.00 — $37.02 par mois
$10,000.00 — $74.06 par mois
$20,000.00 et plus
Marcel Brien, Courtier
Jour et soir : 387-1696

INSTRUMENTS DE MUSIQUE 84

A VENDRE. Amplificateur Gibson. Réverbérations. Valeur $600. Bon prix. 722-6764. Après 6 p.m.

ACCORDEON-piano très bonne condition, marque Paolo Soprani, $150. A été payé $800. Vendrais $150. Usure 5 ans. Etat neuf. 2190, Bossuet, apt. 4 (coin Hochelaga). 259-5521.

ACCORDEON piano 120 basses, 8 régistres, en parfaite condition, 288-6725.

BATTERIE d'orchestre, presque neuve, 7711 Berri. CR. 7-9361.

GUITARE EKO et amplificateur Paul pour $100. Téléphonez 334-5377. Après 7 p.m ou samedi toute la journée.

PIANO Lindsay. En très bon état, 254-7400

LOCAL A LOUER 84A

$150.00 par mois
8618 de l'Epée
près du boul. Métropolitain, chauffé, système de gicleurs, grandeur approximative 2200 pieds carrés avec bureaux.
Pour être occupé le 1er août 1964
Rens.: 274-3573 - M. Bert

LOCAL 25 x 60 chauffé, 550 volts pour atelier ou bureau. 5120, St-Denis.

LOCAL chauffé. Pour tout genre de commerce. Coin de rue commercial, 352-1947

LOCAL avec bureaux, 4,600 pieds carrés, pour entrepôt. Salle échantillon manufacture, etc. Bonnes facilités d'expédition, 5200 St-Hubert (près Laurier) 277-9122.

LOCAL A LOUER 84A

LOCAL neuf à louer, $80.00, idéal pour barbier, face taverne 255-2026, 538 Mercier.

LOCAL 5½. Moderne, éclairé. Fournaise à gaz. Poêle, réfrigérateur. $65. DA. 6-3690.

POUR ATELIER ou entrepôt 20 x 50, lavabo, toilettes, $60.00 par mois. 4822 Christophe-Colomb.

LOGEMENTS DEMANDES 85

JE DEMANDE 10 appts et plus pour louer chambres. 525-2927.

POUR 1er août, 6 pièces, bas, cave, nord-est, références. Après 7 heures, 279-1613.

4 PIECES avec grand hangar ou grande cave. Rosemont à St-Laurent et Papineau. 279-6184.

6 PIECES, bas, 1er septembre, 220, près écoles, référence. 692-9810.

6 PIECES non chauffées, bas ou 2e, 220, loyer raisonnable, propre, centre de la ville, adultes, au 1er septembre 526-8602.

LOGEMENTS A LOUER 85A

ATTENTION ! Ménage fait, Montréal près Cartierville et Gare Val-Royal, poêle, fournaise, réfrigérateur, 5½ $85. 3½ $58. 663-1083 ou FE. 4-5102.

AHUNTSIC, 10,231 boulevard St-Laurent, 1½, 2½, ultra moderne, $18.00 et plus, meublé, ascenseur, "sundeck", buanderie automatique, eau chaude, électricité, taxes payées. DU. 9-8811.

AHUNTSIC, 9545 Lajeunesse, à une rue de la gare, $110.00 à $120.00, ultra moderne, meubles neufs, tapis, mur à mur, buanderie, "sundeck", taxes payées, au mois ou à la semaine, facilité de stationnement, 388-7398.

A AHUNTSIC ouest 3½ chauffés, décoration nouvelle, meublé $100 par mois, pas meublé $75; un mois gratuit. 334-5725.

AHUNTSIC, près de l'eau, 5½ pièces, sous-sol. Garage, cour, 387-7612.

AHUNTSIC. 3 grandes pièces fermées. Ménage fait. 10939 Jeanne-Mance. 331-2914.

2080 AMHERST. 3 pièces chauffées, incinérateur, poêle fourni, concierge. LA. 5-5443.

A BORDEAUX semi sous-sol 3 pièces chauffées, éclairées, cuisinière, réfrigérateur, meublé ou non. Entrée privée. 334-9182.

AVENUE Parc, 6760, 4, ménage fait, $48.00, 220. FE. 4-4491.

ATTENTION: ménage fait. St-Zotique coin St-Michel, 3½ avec balcon, chauffé, eau chaude, poêle, réfrigérateur, locker, incinérateur, concierge. 663-1083 ou 725-7999.

A BORDEAUX, nouveau quartier 4 belles pièces fermées, libres, 334-9094. 12,114 Joseph Casavant.

AHUNTSIC 4½ chauffés. Coin de rue. Moderne. Semi sous-sol. DU. 7-6868.

A AHUNTSIC, paroisse St-André Apôtre, haut moderne, 5½ pièces fermées, chauffées et électricité payé, libre 1er août. 389-2698.

AIRD, 1657. Logis 5 pièces fermées, 3e, $65. OR. 7-6524.

545 AYLWIN, 3 pièces, ménage fait, fraîchement repeint, $30.00. CR. 9-9637.

APPARTEMENTS CHATELAIN. 23 étages, 175 Sherbrooke ouest, 160 appartements, 1½, 2½, 3 pièces. Electricité, taxe d'eau payées. Meublées ou non, piscine, barbier, coiffure, "sundeck", restaurant. 288-1630.

AVENUE PARC. 6760, 4, ménage fait, $48. 220. FE. 4-4491.

BACHELOR, 2514 Jolliette, 2 pièces chauffées et meublées. LA. 6-6546. LA. 4-3946.

BEAU 3 ou 4 appartements, chauffés, eau chaude fourni, réfrigérateur, poêle si désiré. 1490 Henri-Bourassa. RA. 9-4361. RA. 1-8650.

BEAU 4 pièces $60. 7853 St-Laurent.

BEAUX 3½ pièces. Ménage fait, moderne. $45 mois, idéal pour jeunes mariés, 661-3058, 3444 Boul. Lévesque, St-Vincent-de-Paul.

507, BOURBONNIERE. 4 pièces. $40. LA. 3-0751.

RUE BOSSUET. 3 pièces rénovées. 645-4090, après 6 p.m.

BERTHIER 1303. Coin Visitation, 5 pièces, chauffées, redécorées. $55. M. Gordon, HU. 9-7284.

BESOIN - logement 4 ou 5 pièces, bas ou 2e, St-Denis à Delorimier, Beaubien à Everett. 276-5267.

BOURBONNIERE 5160, 5 fermées. Gaz, 220. Système d'air chaud. 728-6892.

BOUL. LACORDAIRE. Montréal-Nord. Près Henri-Bourassa, 5½ pièces, modernes, bas. $100. 2e $95. 3e $90. Stationnement. 259-2757.

COIN Frontenac et Hochelaga, 3e étage, 4 pièces chauffées, non meublées, à louer $85 par mois. Poêle et réfrigérateur fournis, électricité et taxe d'eau payée. Inf.: VI. 4-9396 ou VI. 4-9397 de 12:30 à 6 p.m. Claude Mars.

2½ PIECES modernes, meublées, chauffées, concierge. 6466 St-Dominique. CR. 3-3252.

3 PIECES. $23 par mois. 581-2998.

3 PIECES modernes, chauffées, cuisine, tuile vinyl, "fan", avec ou sans garage, 5949, 26e avenue, Rosemont.

3 PIECES à louer avec bain 2e étage, $40 par mois, 5657 Bordeaux. 279-7987.

3 GRANDES pièces meublées, 220, taxe d'eau payée. 15e avenue près Jean-Talon, 272-1841.

3 PIECES, cuisinière, et prélart fourni, $40 s'adresser à 5014 Chambord. LA. 1-5184.

3½ PIECES. Lajeunesse-Jarry. Meublé Moderne. Entrée privée. Bas. Pour couple. Taxes comprises, $85. CR. 4-3593.

3 PIECES modernes neuves, 220. 7991 Delorimier. 721-7741.

3½ PIECES modernes, séparées. Chauffées. Duplex. LA. 5-9012. RA. 2-3603.

4 PIECES 3e, eau chaude, 220, $40. Peinture faite. RA. 2-5688.

4 PIECES, $50.00 par mois, 110; 5310 rue Fabre, LA. 2-2653.

4 APPARTEMENTS chauffés, eau chaude, concierge, peinture fraîche, $90.00 par mois. — 721-8802.

LOGEMENTS A LOUER 85A

4 PIECES, $40.00 rue Orléans. CL. 5-4919.

4 PIECES. Bas. Enfants acceptés. Libre. 522-0265 ou LA. 4-2885.

4 APPARTEMENTS meublés avec bail, $43. par mois. Ménage à vendre. $350. 2354 Nelleda.

4 PIECES, salon double, Liège et Foucher, 2e étage, chauffé gaz. M. Lefrançois. 866-7521, local 203. Soir : 381-8387.

4 PIECES, 220, $65 par mois. 2425 Davidson. Tél.: LA. 4-5409.

4 PIECES, moderne, neuf, dans l'est de la ville près Sherbrooke, $65.00. 352-4611.

4 PIECES chauffées, modernes, peinture neuve, garage si désiré. 722-9959.

4 PIECES. 2e. $55. mois. 2441, Charland. DU. 7-9016.

4½ NEUF, $79.00. Aussi 5½, $97.00. Voir concierge, 5275 - 16e avenue, Rosemont, App. 2, Mme Daoust ou concierge. 733-4236.

5 PIECES. 2e étage. 5e Avenue, Laval-des-Rapides. Maison neuve, prêt 1er août. $90. 281-0495.

5 PIECES avec douche. Pas d'enfant. 1901 Wolfe. LA. 3-0831.

5 PIECES fermées modernes dans duplex. Ville St-Michel, après 6 P.M. 323-1543.

5 CHAMBRES ensoleillées, 220, système calorifères, garage. Coin Jarry-De Gaspé, 739-0522.

5 GRANDES pièces chauffées. Maison neuve, très moderne. Prêt en juillet. Plancher de bois franc. Cour. Place pour auto. $105 par mois. A Ville Jacques-Cartier, 677-2680.

5½ PIECES non chauffées, 3050 Barclay, $65. par mois. Près hôpital Ste-Justine et Centre d'Achats Wilderton. RE. 8-3568.

6 APPARTEMENTS. Chauffé. Bas, garage. Cour. 6265 Delorimier. $115.00. RA. 9-0501 ou 665-4683.

6 PIECES, $60. 3e étage, réservoir à eau chaude, chambre de bain, gaz. St-Dominique et St-Zotique. 277-3529.

6 PIECES chauffées, modernes, 2e étage, $115. "Locker". 10895 Clark. 331-2774.

6 PIECES. $75. A 575 Ferland. 276-7781.

6 PIECES chauffées. Libre immédiatement. $70. par mois. 4683, Papineau. LA. 2-1221. Soir, LA. 1-9051.

7 PIECES, cuisinière, 220, prélart dans toutes les pièces. Enfants acceptés. Libre 1er août. 522-5349.

8 APP., bas, système, garage, 3 chambres de louer, meubles à vendre. 3716, St-Hubert.

2, 4 ; CHOMEDEY. Bas, principal. Haut. Lévesque. Libre. 220, etc... 681-2690.

CENTRE d'Achats Domaine, beau 6 pièces neuf, $85 mensuel. 844-6801.

2700 CHAMBLY. 4 et 3 pièces modernes, semi-sous-sol, $60.00 et $50.00. LA. 5-6597.

CHAUFFE. 4 pièces meublées, tout payé. Enfants acceptés. 958 Duluth, près Parc Lafontaine. 5 h. 525-8671.

CHRISTOPHE-Colomb-Bélanger, 6 pièces, eau chaude, adultes seulement. Soir : 277-6845.

8052 CHATEAUBRIAND, Montréal, 4 pièces, $60, Cowansville. 263-0626.

COLONIAL, 4455. Edifice neuf 2½ fermées meublées. Très modernes. Chauffées. Taxe d'eau payée. $75 et plus. S'adresser VI. 4-1620.

DARLING, près Adam, 3 pièces, ménage fait à neuf, 3ième étage, libre, $40.00. 523-9208.

CONSTRUCTION DOMAINE LIMITEE
3270 DE LA SABLIERE
6½ - 4½ - 3½
SUIVEZ LES ANNONCES
COIN GRANBY ET SHERBROOKE
254-2255 — J. M. ENRG., AGENT DE LOCATION

5645 DE LAROCHE, logements neufs propres de 4 et 3 pièces fermées. CL. 9-0467.

6631 DE LAROCHE, 4 pièces, meublées et chauffées, $22 semaine. CR. 1-0485.

DES ERABLES, Bellechasse, rez-de-chaussée, moderne, 5 pièces, 2 pièces finies sous-sol, chauffé, cour, garage, $125.00. Partie ameublement à vendre. LA. 2-0471, 255-1776.

DUGAS, 6300, près Granby, 2 pièces, $110. 844-6801. Logement neuf.

2062 DUQUESNE, 4 appartements, 2e, ménage fait. 665-4800.

DE LAROCHE, 6588, 3 pièces, 3e, gaz, fraîchement repeint, $40. — 381-1352.

7890 DELORIMIER, 3 pièces modernes, 288-7142.

6987, DE LORIMIER, 3 pièces, gaz, juillet gratuit, $55. MO. 9-1929.

DUPLEX, bas, 4½ pièces, chauffées, $85.00. Ville LaSalle. Ahuntsic 6½, cour, $120.00; Tétraultville, 5½, balcon, $95.00. Appelez Georges: 844-6801.

DUVERNAY est, 4 pièces, 220, libre immédiatement. 7826 boul. Lévesque. 665-4330.

6033 ESPLANADE. 4 pièces, propre, enfants acceptés, $55. CR. 9-6311.

7437 FABRE. 5 pièces chauffées, $90. 725-3132.

FOUCHER, 3 pièces fermées, chauffées, eau chaude, propre, sous-sol, libre. 681-6339.

GRATUIT. Sécheuse. 6945 Hochelaga. Logement neuf 5 grandes pièces. Chauffées. Incinérateur. CL. 4-9506 — CL. 4-3972.

GRAND logis 6 pièces, ménage fait, 220, chauffé. Soir: 274-4068. Jour: 671-8738.

3 GRANDES pièces chauffées. Pie IX et Bélanger. $70. RA. 8-9090.

HOCHELAGA, 2778, 5 pièces, $65.00, rez-de-chaussée, cour, 220. LA. 7-2573.

HECTOR, 3265. Tétraultville. Bas, 5½, chauffé, $95.00, cour. — RE. 3-7573.

4869 HOTEL DE VILLE, 5 pièces, 220. Libre. 655-5845, 845-4057.

JACQUES-Cartier, 2580 Papineau, rez-de-chaussée, 6 pièces, modernes, libre, garage, système. $100.00.

LAJEUNESSE près Crémazie, un mois gratuit. 3½ grandes pièces éclairées. Nouvelle peinture. Balcons, moderne. CR. 1-7360, RI. 7-7913.

9350 LAJEUNESSE, 3 appartements fermés chauffés. 2ème, prix modique, arrêt d'autobus. CR. 1-5868.

RUE Lejeune, 5050, 5050A, 3 pièces fermées, rénovées, baignoire, 220, gaz, rez-de-chaussée et 2e. Visitez tous les soirs après 5 heures. 288-0013.

LETOURNEUX, près Notre-Dame, 5 chambres, frais peinturé, $42. LA. 3-1802.

LOGEMENTS A LOUER 85A

LETOURNEAU 2332A 4 pièces 3 fermées. Réservoir à eau chaude. Baignoire. Logement très propre. Loyer $45. S'adresser 2340A Létourneau. VI. 4-6530.

LOCAL commercial, loyer raisonnable 14 x 45. S'adresser à 9046 rue Notre-Dame est. CL. 6-9860.

LOGEMENT à louer, 3 pièces, très chaud, propre. $40. mois. 256-0639.

LOGEMENT à louer 6 pièces fermées, neufs, 2e étage, $55. mais avec cour, Repentigny. 581-2232 ou 581-0951.

LOGEMENT à louer de 5 pièces. 645-9631.

2 LOGEMENTS neufs à louer à 4584 Boyer. S'adresser 4600 Boyer ou téléphoner LA. 4-9725. Après 3 heures.

LOGEMENT à louer, 4 pièces, bas, gaz, s'adresser 6240 Delorimier.

LOGEMENT, 3 pièces $37 par mois. 2e étage. 5673, Bordeaux.

LOGEMENT de 3½ pièces chauffées, meublées et frais peinturées. S'adresser à 5490, Clubot.

LOGEMENT, 3 pièces, 2357 Aylwin. Inf.: FE. 4-1828.

LOGEMENT à louer, 5½ pièces, 2e étage, salle de bain, 220, réservoir eau chaude, près Ontario, rue Jeanne-d'Arc. 523-6770.

LOGEMENT moderne, grand terrain, libre sept. $50. par mois. MI. 3-8508.

LOGEMENT chauffé 5 pièces fermées, bl St-Joseph près St-Urbain, $75 mois, tél 274-6768.

LOGEMENT neuf à louer, pour professionnel, 7 pièces, sous-sol fini, bord garage. 9405 Ste-Claire. 525-6865.

LOGEMENTS neufs, 5½-6 appartements $80.00 par mois. 352-6000.

LOGEMENT à louer Pie IX, 7152, 4 meublés face Centre d'Achats. $22.50 semain. 721-8046 — WE. 2-2044.

LOGEMENT de 6 pièces. Nord de la ville. 3e. Pas de ménage à faire. Rien acheter. Libre 1er sept., 3 garde-robes, une dépense, chauffe-eau automatique. Tél.: 387-8400.

4 PIECES, fournaise fournie, 2e étage. $45. par mois. 4602, Bourbonnière.

MAGNIFIQUE 4 pièces meublées ou non. 8070 Papineau. 721-6911.

MAISON 8 chambres louées. Rue Ontario. Pas cher. Maladie, LA. 1-1603.

MAISON tranquille, 1½ pièce, stationnement 432 Rigaud (St-Denis - Sherbrooke) AV. 8-1460.

MENTANA 3850, 2ième, 7 pièces, chauffage eau-chaude, ménage fait. 271-7579.

MESSIER et Mont-Royal, 3e étage, 3 pièces séparées, propres, claires, salle de bain, réservoir eau chaude, $40 mois. AV. 8-0038 après 6 p.m.

2517 MONTGOMERY 4 pièces, Bas 220, eau chaude, cour, $50. Peinture faite. RA. 2-5688.

MONT-ROYAL est près Rolet, 10e, 6 chambres aussi bon pour bureaux, $65. 845-2986 jour.

MT-ROYAL, entre Chambord, Delanaudière, 2e, 7 pièces chauffées, idéal pour louer chambres ou bureaux. 523-9141.

MONTREAL-NORD, bas, 5½, chauffé, sous-sol, garage, cour, $110. par mois. M. Bourreau, 522-0562.

MONTREAL-NORD. Jules Dorion. 11,238. 5½ pièces, neuf, luxueux. $85.

NOUVEAU Rosemont, 2e, 5½ pièces très grandes et ultra modernes, cuisinière et fourneau encastrés fournis. Chauffées avec thermostat frais peinturé. Libre 1er août, $100. mois. 6461, Pérodeau, près Blvd Langelier. CL. 9-7084.

ORLEANS, près Hochelaga, 4 pièces, 220, très bon ordre, 3ième étage, $55.00. 523-9208.

OUTREMONT, 6 pièces, 2e étage, 220, remis à neuf libre immédiatement. 5363 Waverly. LA. 6-4273.

PAROISSE St-Stanislas. Bas. Grand 7 pièces moderne avec garage. Appeler après 7 h. LA. 2-9814.

4 PIECES fermées, 220, $55. Libre 1er août. 3140, 38e rue. Ville St-Michel. 5.

PARC LAFONTAINE 3992, logement 8 pièces, chauffées, 2e libre immédiatement. 526-2267.

POINTE-AUX-TREMBLES, 96e : 2 pièces $25 mois. Bord eau. CL. 9-8751.

PONT-VIAU, bord eau, 4 fermées, privé, tranquille, balcons, repeint. 669-4529.

POINTE St-Charles. 1169 Ropéry. 8 belles pièces, bas. RA. 1-8444.

PONT-VIAU, 4 pièces modernes, fraîchement repeint. Juillet gratuit, $55.00 mois. 95, Cousineau. LA. 6-1446.

PRENDRAIS enfants en pension. Bas avec grande cour. 533-9442.

PANET 1705. Grand 7½ bien éclairé. 220. Bain. LA. 1-4544.

5700, PIE IX. chauffée, redécoré, eau chaude à l'année, cuisinière et réfrigérateur. RA. 7-3810.

REZ-DE-CHAUSSE, 6 pièces, gaz, Rosemont, très propre. 381-6445.

REPENTIGNY. Avenue Thouin. 7 pièces. Neuf. Garage. Enfants acceptés. 842-4930.

ROSEMONT, 29e Avenue, 6303, 2e, $50 mois. 3 pièces. Soirée: 271-9269.

ROSEMONT. 3½ moderne. $62.50 avec ameublement si désiré. Vraie aubaine. 721-0529.

ROSEMONT, 6249 Des Erables, 5 pièces fermées. $65 mois. 721-1990.

ROSEMONT, 4 pièces. 3e étage. 4e Avenue, 5210. Possession immédiate. $40. 331-9233.

RUE Ontario, 6 pièces. Libre. Chauffé. Pas cher. LA. 1-1603.

ROUGEMONT et Ontario. Logement neuf de 4 grandes pièces fermées. Fournaise fournie. LA. 6-6651.

ROSEMONT, 5163 18e Ave, logement 3 pièces, non chauffé, $55.00. 288-0095.

ROSEMONT, logements neufs. 4½, 3½. 6620, 29e Avenue, DU. 1-2064 — 622-1907.

ROSEMONT, 5163, 18e avenue. Logement 3 pièces. Non chauffé, $55. 288-0095.

ROSEMONT. 6854 1ère, 6805 2ème, triplex neuf, système, garage. RA. 7-3070.

RIVIERE des Prairies, 9437, 26e Avenue. 4½ pièces fermées. Bas. Cour. 220. Remis à neuf. Libre, $55. 352-1545.

SITE exceptionnel. Maison tranquille, 3½ pièces, chauffées, poêle, réfrigérateur, taxes d'eau payées, stationnement, ménage fait. 432 Rigaud (St-Denis - Sherbrooke). AV. 8-1460.

LOGEMENTS A LOUER 85A

8435 ST-ANDRE. 1 pièce chauffée, meublée, poêle, réfrigérateur, douche, Bendix. Téléphone public. $12.00 et $13.00 par semaine. DU. 1-2830.

ST-HUBERT 8477, 3 pièces chauffées. 387-0482.

1847 ST-GERMAIN Peintur efalte, bas, eau chaude, 220, cour, 4 pièces, $48. RA. 2-5688.

6551, ST-DOMINIQUE, entre Beaubien et St-Zotique. 5 pièces, nouvellement décorées. 2e $68.

6004 ESPLANADE entre Bernard et Van Horne, 5 pièces, bas $55.

3062 St-Jacques ouest, rez-de-chaussée, eau chaude, 220, baignoire. 632-0344.

ST-MICHEL. Un mois gratuit, 3 pièces $50. 9126 — 12e avenue. 681-0486.

1593 ST-LAURENT, 3 pièces propres. $30, mois. VI. 2-4303, HU. 1-4785.

ST-VINCENT-DE-PAUL. 4 pièces. 661-2406. 661-2513.

ST-GERARD 7929 - 2e, 4, chauffé, balcon, gaz. LA. 5-4453. 72-6858.

31EME Avenue près boulevard Rosemont, 4 pièces, 3ième étage, ménage fait à neuf, $50.00. 523-9208.

TETREAULTVILLE
4½ pièces, $65.00 et plus. Neuf, tapis. 289-8563.

TETRAULTVILLE, 5 pièces, bas prix, $50. 9688, Notre-Dame est. CL. 9-0405.

THEODORE — 4½ moderne, grandes chambres, équipé, près autobus, écoles, centre de loisirs, piscine. S'adresser 4800 Boyce, Apt. 6.

VISITATION. Logement à louer meublé et chauffé. LA. 3-7937.

VILLE d'Anjou. Bas 4½ pièces fermées. Neuf. Très luxueux. Avec garage sous-sol et cour. Près écoles, église et autobus. Occupation immédiate. 271-7848.

VILLE d'Anjou, 3, chauffé. Poêle, réfrigérateur. $55. Après 6 heures. 352-6257.

VILLE St-Michel. 4160, 48e Rue. 4½ pièces fermées. 321-3117.

VILLE Lasalle, 3 pièces modernes, rue Comte, près centre d'achats Lafleur, $56. 637-9157.

A ST-VINCENT DE PAUL 4 appartements neufs, chauffés, eau chaude, 220, planchers couverts. 663-2008 ou DA. 2-1492.

LOGEMENTS A PARTAGER 87

DESIRE partager logement avec jeune fille. RE. 8-6856.

MAGASINS A LOUER 90

LOYER réduit pour 6 mois, pour la personne chanceuse. Nouveau magasin près Verdun. Venez visiter, 7680 Edouard, coin de la 6e avenue.

MAGASINS ou bureaux. Cuisine, bain. Maison neuve, $65. 9369 et 9379 Lajeunesse. VI. 9-4072.

9671 NOTRE-DAME est, chauffé, 12 x 36. cave, $65 par mois; terrain vacant $16 mois. 279-6907 - RA. 5-0359.

MAISONS A LOUER 91

BELOEIL, bungalow 3 ans. Vendre ou louer. 3 chambres à coucher, cave semi-finie, coin de rue, 65 x 120, abri d'auto, salle de jeux 12 x 22, broyeur à déchets, chute à linge sale. Aubaine. Salle. 845-5047.

A ST-SULPICE, maison hiver-été, 4½, bord fleuve. Tapis mur à mur, garage, cave. $75.00. 881, Bord-de-l'Eau.

BOIS des Filions, maison été-hiver à louer sur terrain privé. 667-7810.

BUNGALOW 6 pièces, plus solarium. Système chauffage. Face bord de l'eau. Ville St-François. NA. 6-3961.

4 BUNGALOWS neufs. Occupation immédiate. Coin Graton et 14e Rue, Pointe-aux-Trembles. 5 pièces. Sous-sol entier fini. $110.00 mois. Pour visiter, s'adresser Philippe Jacques, 12184 Graton (P.A.T.).

6 PIECES. $45.00 mois, poêle, fournaise, mobilier de cuisine avec rideau et stores, $300.00. 271-8456.

DUPLEX neuf bas à louer 5½, salle de jeux, 2 garages. Cartier Mercier Nord, Notre-Dame. CL. 4-3653 — LA. 4-2087.

REZ-DE-CHAUSSEE, 4 pièces, $45.00 par mois, 220, gaz, cour privée. 5956, Waverly. 279-1936.

4162 Rivard. Maison 5 pièces, 3 chambres, salon, cuisine, bas, libre 1er août. Renseignements: 486-2145.

4162 RIVARD, 5 pièces, 3 chambres, salon, cuisine, bas, libre 1er août, renseignements: 486-2145.

ROSEMONT, 4 pièces, propre, chaud, douche, tranquille. 5521 Bourbonnière. RA. 7-5468.

VILLE D'Auteuil pour septembre, bungalow 5 pièces, brique, système air chaud, pas taxe d'eau, $90. 625-5059.

MAISONS CAMPAGNE A LOUER 92

ILE PERROT, Pincourt, 529 Duhamel. Grand chalet, meublé.

LAC MANITOU, chalet près du lac, tout confort, chaloupe, semaine ou mois. CR. 1-9986.

MAISON 8 pièces $50. semaine. Motif moderne, bord de lac, avec chaloupe. $5.00 par jour. Charles De Gagné. Lac en Coeur, Mont-Rolland. Ou St-Hyppolite, comté Terrebonne. LA. 2-7240.

MORIN-HEIGHTS
Nouveaux cottages modernes hiver-été, tout équipé $4,468. Rabais du gouvernement de $500. Aussi cottage hiver-été, 4 pièces. Electricité installée. Construit sur terrain de 16,000 p.c. pour $2,600. $33.00 par mois. Lac Flamingo Développement. RE. 1-2812, RE. 1-1676.

OKA, face lac Deux-Montagnes. Chalets neufs, toutes commodités. Saison, semaine. Informations: 681-5565, ou Oka 479-8576.

STE-ADELE en haut, face au Chantecleric, 3 chambres, salle de séjour, télévision, s'adresser 500, rue Morin, Ste-Adèle en Haut. Montréal : 271-9243. Ste-Adèle : CA. 9-2693.

STE-MELANIE, maison à louer, 10 pièces, lac privé, moderne, meublé, écrire ou téléphoner à 6619 Iberville, RA. 8-4638 après 6 heures.

ANNONCES CLASSÉES

LA. 6-6616 LA. 6-6617 LA. 6-6618 LA. 6-6619

MAISON DE CAMPAGNE A VENDRE 92A

BOIS-DES-FILION. bungalow neuf, 5 appartements, cave finie, garage, aqueduc, égout. Comptant ⅓. 87, 25ième ave Nord. 698-0249.

LAVAL ouest, maison d'été, 7 pièces meublées toilettes et chambre de bain, près de plage, doit vendre. 632-1475.

ST-AGRICOLE. 12 milles de Ste-Agathe. Terre complète traversée par la rivière. 3 bâtisses modernes, 2 ans. Maison 44 x 24. Cave 56 x 30 et 44 x 46. Proximité d'un lac. Possibilité centre touristique ou camp pour enfants Aubaine. Louis Lacouture, 326-1203.

ST-CALIXTE — Chalet neuf avec terrain 100 x 100 Aucun comptant. Sept ans pour payer. — 352-2046

MAISON DE CHAMBRES A VENDRE 96A

MAISON chambres, 10 pièces meublées. Loyer $80 mois. Revenu semaine $77. $3,900 Rue Ste-Famille.
IMM. MARQUETTE COURTIERS 849-6134

MAISON 18 pièces avec poêle, lavabo, réfrigérateur Bleury, Dorchester. Long ball. M Potvin, 842-0670 entre 2 et 4 heures p.m.

MAISON chambres. Laval propriété, 15 pièces poêle, frigidaire, lavabos partout. comptant $3,000
IMMEUBLES J.-E. GAGNON ENRG. - 524-9082

STE-CATHERINE ouest, 14 pièces, comptant $2,000. Dorchester, 22 pièces, comptant $500.
IMMEUBLES J.-E. GAGNON ENRG. - 524-9082

PAS DE COMPTANT. 2 maisons, 60 chambres, garantie exigée. 273-1044.

MANUFACTURES A LOUER 97

MANUFACTURE à louer pour lingerie avec installation électrique, chauffée, grandeur 24 x 32. 273-2755.

MATERIAUX DE CONSTRUCTION 100

PETIT outillage de ferblantier (rouleaux, barres, etc.). 254-2468.

TOUS genres matériaux construction, ainsi que "Plywood" pour finition et "Plywood" ¼ po. X ¾ po. B.C. Fir, à l'épreuve de l'eau. Réduction 50%. CL. 4-7447, CL. 9-0637.

MENUISERIE 102

CONFIEZ vos travaux de finition. Cuisine moderne, sous-sol-bar, aussi réparations extérieures. Brault, 366-1084.

MOTEURS ET YATCHS 104

LOUER un moteur 5½ HP pour pêche, vacance. 8340 Drolet. 388-8751.

AUBAINE! Yacht, tout équipé, 14 pieds Remorque moteur 40 HP 1888 Plessis

EMBARCATION Lakefield 14 pieds. Tout équipé, avec moteur Evinrude 45 forces, électrique, 681-1508. 186, Boul. Marois, Laval-des-Rapides.

POUR ENFANTS, petites chaloupes, voiliers, 3 mois d'usage, fibre de verre, sacrifierais. Besoin d'argent. 766-1190.

OCCASIONS D'AFFAIRES 105

AIMERIEZ-vous gagner de l'argent à temps partiel ? Avec auto. Appelez après 6 heures. MU. 1-9089.

LIBRAIRIE à vendre, cartes de souhait, articles scolaires, etc., en face d'une église. Particulier, cause de santé. C. P. 100, Montréal-Matin.

MOULIN A SCIE à vendre ou échanger avec installation électrique Equipement commandé individuellement sur V-Belt Un bombardier sur chenilles J-5. Un camion-dumper 1½ tonne Terre à bois 30 arpents. Camp d'été. Lac privé ainsi qu'une option sur coupe de bois. Le tout est dans le comté Labelle. M. L'Abbé, 254-6013.

SI VOUS POSSEDEZ un capital de $3,000 et désirez être en affaires pour vous-même. Commerce des plus intéressants. Renseignements: RA. 8-2708, Matin. Société professionnelle.

ON DEMANDE A ACHETER 108

ACHETONS "scrap" ferraille, déménageons. Appeler en tout temps. VI. 9-6480.

ACHETERAIS poids et altères. 150 lbs. 4209 Marquette, LA. 3-9076.

ACHETONS toutes sortes de meubles de maison. Payons comptant. 677-4583.

Investissements pour petit capital

SOFFPRA

25 cents pour lavage de voiture. L'équivalent pour l'automobile du landraumat Détails et informations: Merchandizing research Limited distributeurs exclusifs de

SOFFPRA

7921 Rol René, Ville D'Anjou — 352-2290

PEDALO usagé demandé. DU. 7-1237; NA. 5-9417

J'AI BESOIN de Davenport, lampes tables, poêle électrique. 254-3336.

PEINTURE 109

A BAS prix, peinture intérieure et extérieure, immédiat. 271-7985.

ENTREPRENEUR peintre prendrait contrats de peinture immédiatement. A moitié prix. LA. 4-3412.

PENSION DE CAMPAGNE 110

GRAND Lac Nominingue, pension confortable, plage, repas. Réservations: LA. 4-4869 ou écrire à Mme Yvette Thibault-Lalande, R.R. No 1, Nominingue, comté Labelle.

LAURENTIDES, nourriture excellente, panorama merveilleux, confort pour vacances, repos, $30 par semaine. La P'tite Pension, Lac Carré.

LAURENTIDES, pension Langlois, cuisine canadienne. Plage sablonneuse, chambre avec lavabo, eau chaude, chaloupe, pêche, jeux: famille acceptée, LA. 3-4515, 661-4807.

PENSION DE CAMPAGNE 110

PRENDRAIS enfants pension de 6 mois à 3 ans du lundi au vendredi. 323-1196.

PRENDRAIS deux enfants à la semaine. Du lundi au vendredi 279-7098

PRENDRAIS enfants en pension. Résidence Vimont. 689-3917.

PENSION D'ENFANTS 110A

ACCEPTERAIS 1 ou 2 enfants en pension. LA. 5-7346.

ACCEPTERAIS enfant, fillette préférence. 721-9885.

ACCEPTERAIS enfant, campagne, bonne nourriture, moutrice, poney, plage privée. GE. 8-1717.

DAME garderait mère travaillant avec enfant. 6275 St-Dominique, 276-1684.

GARDERAIS enfant chez moi. 6275, St-Dominique. 276-1654.

GARDERAIS enfants en pension. Bon chez soi Prix modique, 352-5760.

PRENDRAIS enfant en pension à la semaine. 321-8447.

PRENDRAIS bébés en pension, naissant à 1 an. $12.00 semaine. Soins maternels. 845-1324.

PRENDRAIS bébés jusqu'à 6 ans en pension. Semaine ou mois. LA. 1-1581.

A OUTREMONT. Cherche pension pour ma fillette de 7 ans Dans famille recommandable. Pour 3 semaines. De 9.30 à 5.30, du lundi au vendredi, $10. 272-9295.

GARDERAIS bébés en pension. A la semaine 527-2008.

PRENDRAIS fillette 8 à 11 ans, $12 par semaine, été à la campagne, résidence Vimont près de l'école. 667-9071.

PRENDRAIS en pension enfant de 6 mois à 4 ans. Bon chez-soi. 666-8869.

PRENDRAIS enfant tout âge. Nord de la ville. RA. 9-1351.

REPENTIGNY. Chalet idéal pour vacances. Chambre, pension, $25. Plage. 288-5362.

PERDU 112

CHIEN perdu aux environs de Pie IX, mardi. "American cocker" épagneul. Couleur blond. Licence de Westmount. Répond au nom de Tassy, WE. 5-1700.

PERSONNEL 113

ON désire aviser que nous ne sommes pas responsables des dettes contractées par Mme Emilien Forget.

PLACES COMMERCIALES A LOUER 114

PLAZA St-Hubert près Bélanger, 10e, 25 x 50. Moderne stationnement, vitres panoramiques. Excellent pour commerce, bureaux professionnels, bas loyer. 845-2986.

PLANCHERS 116

ESTIME gratuit. Plancher sablé. Fini naturel, sans étage. 331-1660.

PLANCHERS sablés finis avec procédé sans cire. 322-9460

SABLAGE de planchers, finition naturelle avec procédé sans cirage, 669-9653, DU. 9-2437.

PRETS SUR HYPOTHEQUE 117

1ère, 2e HYPOTHEQUE, argent vite. Candide Paquette, ville et campagne. CR. 1-1010.

PRETS demandé sur maison de 8 logements neufs. 5637 Delaroche. CL. 9-0467.

PROPRIETES A VENDRE 120

AHUNTSIC, 10235 St-Charles. Magnifique duplex, neuf, garage. 352-5531. RA. 7-5017.

AHUNTSIC, 10265, St-Charles, duplex neuf système, garage. RA. 7-3070.

AHUNTSIC, 10,265 St-Charles. Duplex neuf système, garage, RA. 7-3070

ANJOU. — Abandon des affaires Duplex 2 x 5½ fermés. Valeur nette: $27,000. Sacrifierais à $22,500: Renseignements: DU 8-6004.

A PONT Viau. Bungalow. Grand terrain, arbres. Pas d'agent. Renseignements: 667-9544.

A POINTE-aux-Trembles, dublex 2-5½ moderne, 7 ans, parfait état, faites votre offre. 11734 Ste-Catherine est, Pointe-aux-Trembles.

BELOEIL. A vendre ou échanger. Bungalow 6 pièces, cuisine moderne G.E. Foyer naturel. Garage double. Chauffé Terrain 144 x 100. 674-1995. FO. 7-2855

BON placement. Coin St-Zotique-St-Michel. 24 logements chauffés tout loués, RA. 1-8779

BONS PLACEMENTS

ADAM. 6 logis modernes $33,500. $3,000 comptant, achète.
2 - 5½ FERMES. Salle jeu $18,800, $85.00 par mois.
BOULEVARD L'ASSOMPTION. Beaubien, luxueux triplex, finition chêne, vraie aubaine $24,900.
MOLSON, 1-5, 2-3, cave $15,800.
BELANGER; 1-6, 2-4, cave $23,800.
ROSEMONT, 2-6½, 2-3½, fermés. Revenu $3,324. $23,800. comptant disputable.
HENRI-BOURASSA. Joli bungalow, 5½ fermés, grand terrain, aubaine $13,500.
BOURBONNIERE-HOCHELAGA. 16½, 4-3½ détaché, revenu $3,840. Comptant $8,000.
CHATEAUBRIAND, nord 1-6, 2-3, $14,800.
ROSEMONT, façade 33 pieds, 1-7, 2-6, cave, système. $23,800. Comptant $5,000.
FLEURY, 2-4½ fermés, modernes $46,800.

IMMEUBLES PREVOYANCES LTEE
RA. 7-4881 — 9 A.M. à 9 P.M.

BELLE-VUE, 29 x 30, maison 5 chambres, 39 milles nord de Montréal, eau, électricité et services variables, face au lac, ouvert le jour, $2,625.00. Aucun comptant, 10 ans pour payer. 861-7626, RE. 9-8128.

BOSSUET, 5740 Duplex 2-5 neufs, 31x42, semi-détachés, chambre lavage, salle de jeux. Garage. Bas libre, 256-6293.

PROPRIETES A VENDRE 120

BONS PLACEMENTS

FLEURY, 6-4½. Revenu $4,128. $32,000.
AHUNTSIC 16 logis. Revenu $12,120. aubaine $75,000. Comptant $15,000.
JEAN-TALON, 8 logis. Revenu $5,160. $37,500. Comptant $10,000.
14ème, 6-4½. Revenu $4,080. $31,500.
COMMERCIAL, magasin, 1-3½, 1-6½ moderne. Aubaine exceptionnelle $21,800. Comptant $6,000
$10,000 COMPTANT, 8-4½, fermé, moderne, revenu $5,300. Règlement de succession $36,800.

IMMEUBLES PREVOYANCES LTEE
RA. 7-4881 — 9 A.M. à 9 P.M.

BUNGALOW bien situé, 6 grandes pièces. 663-1485.

BUNGALOW neuf de luxe, 5 pièces, 3 pièces finies, à 10,516 Garon. Près Pie IX. Valeur $18,000. Pour $16,000 DA. 2-4275.

BUNGALOW, 4 pièces, sous-sol fini, terrain 60 x 107, face au golf, 4840 Jarry. 321-7611.

CARTIERVILLE, bord de l'eau, 334-5378.

CONCESSION 5 jours, loyer $35. Chauffé, éclairé, sacrifiera, léger comptant Immeuble Municipal. 526-4941.

CHANCE EXCEPTIONNELLE. Maison, 8 pièces, comprenant 3 pièces, 2 garages, rivière, environ 3 arpents de terrain. Route 48, 15 milles Montréal. Appelez interurbain ZEnith 50-620, sans frais.

COTTAGE. 8 pièces. Sous-sol fini acajou Magnifique terrasse. St-Alphonse d'Youville. Terrain 50 x 100. 387-0657.

DAVIDSON 1873, 2 logements de 5 et 6 pièces. Cause maladie. Pas d'argent. 523-4515.

5645 DE LARDOYE, maison neuve, 5 logements fermés. CL. 9-0467.

DESGROSEILLIERS, 4955, 8 pièces modernes, sous-sol fini, garage porte électronique. Grande cuisine, centre d'achats à 200 pieds. $25,000.00. Petit comptant si désiré. Avant 5 h. p.m. 527-2301

DUPLEX neuf détaché. 2e loué, $80. A 10,770 St-Julien près Pie IX, DA. 2-4275.

DUPLEX neuf, Notre-Dame et St-Donat rue Arthur Buies juste derrière centre d'achats Notre-Dame, 5½ et 5½ avec salle de jeux et 2 garages ou louer luxueux moderne, fenêtres panoramiques, $21,500 Comptant à discuter. CL. 4-2053 — Soir: LA. 1-2087

DUPLEX. Semi-détaché, 2-5. 9376 Faucher.

DUPLEX 2-6, en très bon ordre Cave, système, garage, cour, jardin, 556, 7e avenue, 727-6543, après 6 heures.

EPIPHANIE, 15 milles de Montréal, 4 pièces du garage, 10 arpents de terre. $6,000. Comptant $2,500.

EPIPHANIE, 8 pièces, grand terrain, $8,000. Comptant $3,000.

EPIPHANIE, 12 pièces, 8 arpents, terre, 3 garages. Place idéale pour repos ou touristes. $20,000.

EPIPHANIE, 7 pièces, terrain 100 x 100, rivière.

Appeler Interurbain, ZE. 5-0620, sans frais.

FRONTENAC Rachel, 6-4, commercial, résidentiel, $26,500. LA. 5-9407.

GARNEAU 483 Berri, 6-3, moderne, $25,500. LA. 5-9407.

JACQUES-Cartier, 2580 Papineau, duplex neuf, système, garage, près école, rez-de-chaussée libre.

JOLIE maisonnette, 3 pièces, à vendre Terrain 50 x 76, grand garage, eau chaude, 220. Prix $5,500.00, comptant discutable. Solde loyer. 665-4422.

LAVAL ouest, maison à louer ou à vendre, 220. 486-4398.

MAISON d'hiver et d'été, 5 pièces, hangar, garage, grand terrain, 300 x 90. Tél. 695-2501.

MAGASIN ARTICLES DE SPORT

Affaire $38,000, profit net $15,000, comptant $10,000, vente cause maladie.

MOTEL 18 UNITES

Piscine, restaurant, 27 chalets, logis 8 pièces Affaire $150,000, comptant $50,000 plus valeur.

PISTE DE GO-KART

Sur Rive-Sud, avec restaurant. Revenu $11,100, location 50e—65e minutes. Comptant $10,000.

L. PINSONNAULT - 276-2611
IMMEUBLE LOCAL LIMITEE
7434 ST-HUBERT

MAISON un étage, ombragée, 2 terrains, place tranquille. 665-3308.

MAISON à vendre. Duplex, 2 logements $24,000. Terrain 50 x 90. Garage avec portes automatiques. Jour: CR. 9-9132.

MAISON appartements moderne. Piscine, site idéal. Revenus $35,000. Vendais ou échangerais. Faites offre. Immeubles Municipals, courtiers, 526-4941.

MAISON de chambres, 17 pièces. $1,000.00 comptant. Maison de chambres, 8 pièces, $500.00 comptant. Immeubles Municipals, courtiers, 526-4941.

MAISON de chambres, revenu, $6,700. $8,000 comptant. Moderne. Particulier. LA. 3-5361.

MAISON 7 pièces, solarium, terrain 100 x 200, prix $9,500, rue Souvenir, Chomedey. MO. 9-1960.

MAISON de chambres licenciée, 8 pièces bien meublées, bon revenu, cause maladie, Rue St-André près Sherbrooke. LA. 5-7424, après 6½ heures.

MONTREAL-NORD, cottage à vendre ou à louer 3 chambres à coucher, 2 salles de toilette, salle de jeu au sous-sol, près écoles, $11,500, cause départ — 5633 des Ursulines. 322-7528.

PROPRIETE à vendre. Système de chauffage, très beau site, Val-Morin, terrain 50 x 75. Pour plus amples informations, appelez à LA. 2-6830.

PLACEMENT, $4,000 comptant, revenu $3,360 pour 4x4 modernes. Valeur $25,000. Sacrifierais $18,000. 388-1171.

IMMEUBLES BEAUCHESNE, Courtiers

REPENTIGNY

BUNGALOW neuf, 5 pièces, grande cuisine, près école, piscine, terrain 65 x 95, rue pavée, prix réduit, $12,750, comptant $500, une seule hypothèque, rabais provincial, paiement mensuel, plus bas que votre loyer actuel. Les Entreprises Repentigny Inc. 581-0220, courtier en immeubles.

REPENTIGNY. 5½ pièces. 3 ans. Près école, église. Piscine. 581-4719.

PROPRIETES A VENDRE 120

ROSEMONT

21 logis, 2 x 2½, 8 x 3½, 11 x 4½, neuf. Revenu $21,900, comptant $30,000, échange discutable.

RESTAURANT

Bar salon cabine, banlieue, bord de l'eau, route Montréal-Québec. Terrain 200 x 1200, piscine. Comptant $40,000, accepterais échange.

HOTEL NORD MONTREAL

Bord du lac, grill 200, fort $6,600, bière 10,000 doux certifiée. Comptant $15,000 ou échange propriété.

CLAUDE MORIN - 276-2611
IMMEUBLE LOCAL LIMITEE

ROSEMONT
1-7, 2-4, cave système, garage, Aubaine, $23,500, comptant $5,000.

AHUNTSIC OUEST
3-5½, détaché, revenu, $3,185.00 Aubaine, $27,300, comptant $8,000.

ST-PIERRE-CLAVER
1-6, 4-4. Revenu, $2,688. $21,800. Comptant $7,000.

ST-EUSEBE
3-5 fermé, cave ciment, revenu $2,040. Succession $15,800.

AHUNTSIC
4-4½, détaché, cave. $24,800.

CHATEAUBRIAND
4-4, revenu $2,400. $18,800.

ORLEANS
4-5½, revenu $4,320. $29,500.

IMMEUBLES PREVOYANCE, COURTIERS
RA. 7-3747, de 9 h. a.m. à 9 h. p.m

RIVARD près Marie-Anne, Duplex 2-5 pièces modernes, bain tombeau 229 toit neuf, électricité et plomberie à neuf, bas libre présentement. Prix $12,800. Comptant $5,800. Propriétaire. 352-0190.

ROULOTTE de voyage à louer, mois d'août. 9745 Delorimier.

ST-VINCENT-de-Paul, 978, Champagnat, bungalow, 5 pièces, sous-sol fini, près école. Conditions faciles. Motif: transfert. 661-1835.

ST-VINCENT-DE-PAUL, bungalow, 2 ans. Propriétaire "transféré". 661-2204.

ST-MICHEL, 8580, 15e avenue, 2, 5½ neufs, système, garage, salle jeux, $19,500. comptant $2,500. Direct constructeur: 669-3852.

ST-LEONARD, Bungalow, 1½ étage, près école et église, rue Georges Corbeil, St-Léonard, Inf.: 321-8593.

SUR FLANC de la montagne. Oka Habitable été-hiver. Près Lac Deux-Montagnes. Avec piscine et plage. Aucun comptant. $2,950. — 861-7626 RE. 9-8128.

TETREAULTVILLE, superbe duplex. Faut voir pour le croire. Cuisine, dinette, chambre de bain finie mosaïque. Fini de frêne, plancher de chêne. Salle de jeu avec cave. Salle à lessive, chambre de bain au sous-sol, garage, système chauffage. Pas d'agents. Venez visiter, ça en vaut la peine. 2946 Joseph Nolin. 352-2960.

TRIPLEX et snack-bar, $13,500., comptant ou échange bungalow. 3590, 41e rue, St-Michel. 322-9995.

TRIPLEX détaché tout le tour, système de chauffage central. Bas libre à l'acheteur 10 appts et garage. DU 9-6420.

VEND triplex, 2-5½ et 1-4½. Neuf. 352-5571.

VILLE D'ANJOU, particulier, duplex neuf $18,400 Bonne condition 255-9785

VILLE BROSSARD, bungalow tel quel: $6,000. 4 pièces, grand terrain; petit comptant. Inf.: VI 5-9329.

PROPRIETES CAMPAGNE A VENDRE 121

DOMAINE accès aux lacs Chasse, pêche, ski durant vacances. Autobus 4 fois par jour 288-4624

PROPRIETES CAMPAGNE DEMANDEES 122

ECHANGERAIS maison de chambres St-Joseph ouest. Propre. Bon rapport. Contre petite terre ou camp d'été. Environs Montréal. CR. 4-9064, soir après 8 h.

PROPRIETES DEMANDEES 123

CANDIDE PAQUETTE, toujours acheteur comptant. Vite, grosses, petites. CR. 1-1010. vaux. Logée, nourrie, avec salaire. 842-9-1501.

REFRIGERATEURS ELECTRIQUES 126

ATTENTION! Refrigérateur réparé sur place, 35 ans d'expérience. Estimation gratuite. Garantie écrite. M. Langlais. Particulier. LA. 4-7745 - 677-8275.

REGLEMENT DE DETTES 127

A PARTIR de cette date je ne serai pas responsable des dettes contractées par ma femme GEORGETTE DAWE, Montréal, 26 juin 1964, Boyd Dawe, 5830 Blvd. Laurendeau, Montréal, P.Q.

PERCEPTION de mauvais comptes, chèques, billets Remboursement rapide, soir 526-6378

TROUBLES D'ARGENT

Tous vos paiements en un seul endroit. Montant illimité. Maison réputée. Progrès Uni Familial. 2102 est, Beaubien. 725-9311-12, 9 hres a.m. à 9 hrs. p.m.

REMORQUES 129

AVONS Pyramide, Shamrock, 13 à 24 pieds à vendre. Plus bas prix. 6959 Upper Lachine. 366-1678 et 366-8578.

REMORQUE-tente à vendre $225. 681-2732.

REMORQUE à vendre, 19 pieds, tout équipé, bas prix. 766-8694.

ROULOTTE "Glendette Shamroc Pyramid", 1964, à vendre au plus bas prix. 9083 boul. St-Michel. 322-8627.

ROULOTTE pliante à louer, 10 x 6½, lac Argent, Eastman, toutes commodités sur terrain, pour couple seul ou avec un enfant, usage pédalo, $20 semaine. Après 5 heures p.m.: OR. 7-9335.

ROULOTTE 1964, "Glendette Shamrock Pyramide" toutes grandeurs. Equipée. 9083 Boulevard St-Michel. 322-8627.

REMORQUES 129

ROULOTTE équipée, gaz, électricité, couche 4 personnes. Sacrifierais $900. DU. 9-4893.

ROULOTTE Century, 35 x 8, très propre. 653-4871.

ROULOTTE à louer 18 pi. Tout équipée. S'adresser à Marieville Trailer Enrg. 152, Edmond-Guillet. 589-4964.

REPARATIONS DIVERSES 130

CONSTRUCTION neuve et réparations de toutes sortes, pierre, brique, plâtre, peinture, etc. Aussi, fer ornamental. Estimé gratuit. 658-5979.

MENUISERIE générale. Fer ornemental. Spécialité: façades de maisons, CL. 6-9190.

MENUISIER. Prendrais travail tous genres. Heure ou contrat 524-5856

OUVRAGE GARANTI

LAVAGE, peinture réparations ou autres Bernard et Roméo, RA. 5-3150 — RA. 7-8154

PROPRIETAIRES, quels que soient les travaux que vous avez à faire, consultez G Miron RA 9-2411.

SERVICE DOMESTIQUE 132

AIDE générale Côte St-Luc. Gens amicaux, pouvant passer été Ste-Adèle Piscine, chevaux HU 6-5132

BONNE demandée, accueillerais future mère, travail général de maison, 4 enfants, 622-7447 entre 9 et 5 heures.

FILLE ou FEMME demandée pour travail général dans maison privée $25. par semaine; nourrie, logée. 254-3034, 2164 Le-Pailleur.

FEMME ou fille demandée pour légers travaux. Logée, nourrie, avec salaire. 842-1663.

MENAGERE. Petite famille. Maison moderne. Pension fournie. Commence à $40. 486-3991

UNE cuisinière et une aide générale demandées, âgées de plus de 40 ans, pour maison privée. Bonnes références requises. Bon salaire. Chambre privée. S'adresser à LA. 3-5252 après 10 h. a.m.

TELEVISION 135

A BAS les prix louez télévision, $10. Livraison immédiate. jour, soir. 721-1763.

A PRIX modique. Achetez ou louez T.V 21 ou 23 po. Ronald Héneault T.V. CL. 5-9331

41 T.V. A LOUER

$7.95 par mois. Service rapide. Pas de contrat. LA. 4-4260.

TELEVISION, 21 po. Modèle récent, $35. 321-9877.

T.V. à louer, $4.95 par mois Vente et service Allocation d'échange Tél 322-3080, 727-3551

LOUEZ T.V.
OU STEREO CE SOIR
Livraison immédiate
99¢ par semaine et plus
Premier Mois Gratis.
273-7579

LOUEZ TV
et Stéréo
$1.00
par semaine
FLEUR de LYS TV INC.
688-1622

LOUEZ UN APPAREIL A
AIR CLIMATISÉ
pour aussi peu que **$15.50** PAR MOIS
100% de la location déduit du montant, si vous achetez l'appareil
Appelez
GORDON'S - 842-7541
après 6 h. p.m.: 276-2344

LOUEZ T.V.
$6.50, minimum 3 mois
$10. un mois, livraison, service compris.
686-9311

ANNONCES CLASSÉES

LA. 6-6616 LA. 6-6617 LA. 6-6618 LA. 6-6619

TELEVISION 135

A LOUER – TV

$8.50 mois, tout compris, service rapide 824-6754.

LOUEZ

TUBES — VENDEUR AUTORISÉ

SIMARD T.V. LIMITÉE

Tél. 288-9996

T.V. à louer, meilleur prix en ville. $6.00 par mois. 526-7104.

LOUEZ T-V

$5.95. Minimum 2 mois. $8.00 un mois. Livraison et service gratuits. Bell TV. 273-4224.

RÉPARATIONS télévisions, 523-7735.

TÉLÉVISIONS. Repris de finance 17" - 21" $39.95 et plus. St-Hubert T.V. Service 7333, St-Hubert. 273-7811.

TÉLÉVISEUR Fleetwood, 21 pouces. Parfait état. 727-1800.

GILCO

T.V. RADIO — VENTE & SERVICE

Location sans contrat
Pour vous satisfaire, appelez GILBERT : 272-7517

TERRES A VENDRE 137

100 ACRES de terre, avec lac naturel, s'adresser à Montréal, 321-9530 ou sur les lieux à A. Prévost, St-Zénon, co. de Berthier.

ST-ALEXIS-des-Monts, 800 arpents, chasse, pêche, plage, grande rivière, puits (source maison). Facilités de paiement. 669-8922.

TERRE A VENDRE à St-Eustache, 465,250 p.c., avec sortie sur route Trans-Canada et chemin Oka. C.P. 102, Montréal-Matin.

TERRAINS A VENDRE 140

AUBAINE, terrain 100 x 90, situé à 45 milles de Montréal, matériaux neufs, le tout $550. 12,157 Dorchester. 642-2907.

A BON MARCHE, cause départ, terrain bord de lac 100 x 200, avec camp en construction, 55 milles de Montréal. Aussi terrain 50 x 90 à Laval des Rapides. 823-2405.

A 8 MILLES DU PONT PIE IX. LAC CHARTRAND. TERRAINS $25.00 COMPTANT, $20.00 PAR MOIS. 666-3597 - 666-8722.

TERRAINS A VENDRE 140

BEAULAC, Chertsey. Grands terrains, idéal pour camps. Conditions faciles. Ecrire C.P. 54, Station D., Montréal.

BEAULAC, Chertsey. Grands terrains, idéal pour camps. Conditions faciles. Ecrire C.P. 54, Station D, Montréal.

BOIS de Boulogne, entre Bourassa et Dudemaine. 50 x 75. 381-5388. E. Lafille.

BELOEIL, terrains près golf et autoroute. $900.00. $25.00 par mois sans intérêt. OL. 3-4656. FO. 7-4845.

BORDS DE LAC

Aucun comptant de $22. à $36. par mois

Lac Major, L'Ascension, P. Q.

INFORMATIONS :

R. Richard – L'Ascension 275-5405

R. Morissette, Mtl – DU. 8-4451

L'ANNONCIATION LA ROUGE

Bord de l'eau, plage de sable, $50 comptant. Renseignements : 669-6506 ou via l'Annonciation, traversez le pont et suivez les affiches :

LA ROUGE 2 MILLES

DOMAINE Fontainebleau, grand lac Long. Lanthier, près Ste-Agathe. Terrains différentes dimensions, bord du lac, grève, électricité. Termes. Jean Roy, 733-0857 ; RA. 9-1501.

DEVELOPPEMENT LAC BEAULAC

Seulement 45 milles de Montréal dans les Laurentides. Terrains en face du lac, 10,000 à 12,000 pieds carrés à partir de $995.00. Pas d'intérêt. Termes faciles. Egalement terrains avec droit d'accès au lac à partir de $127.00. Nos terrains sont situés près d'un grand lac naturel, avec 2 plages sablonneuses. 731-3295.

2 TERRAINS 35 x 115, 99 boul. Saumal, Laval des Rapides. 663-4594, 669-8865.

2 TERRAINS 50 x 142. S'adresser à 122, 94e avenue, Rivières-des-Prairies, MO. 5-4364.

FABREVILLE 2 terrains 75 x 100, près plage et autoroute. 352-5834.

LAC CHAMPLAIN

Terrain 60 x 175 à 200 pieds du lac. Prêt à construire. Conditions comme désirées. 728-2968.

CHAMBLY-RICHELIEU

MAGNIFIQUES terrains près rivière Richelieu. Terrains enregistrés et subdivisions approuvées. Quelques minutes seulement du nouvel autoroute des Cantons de l'Est. Aubaine, $10 comptant, $2 par semaine, RE. 3-2250 en tout temps.

LAC SAMSON, Mascouche, 87 x 93. LA. 5-1781.

MAGNIFIQUE terrain environ 55,000 pi. ca. Renseignements : RA. 8-5776.

MAGNIFIQUE terrain à Rosemère. 50 137 à vendre, 721-8513 ; après 6 heures 661-2447.

NOMININGUE, 100 terrains 100 x 150, bord lac des Grandes Baies, chasse, pêche. Termes faciles. Claude Labelle, 278-3247.

NOYAN LAC CHAMPLAIN, MAGNIFIQUES TERRAINS $450.00, $2.11 PAR SEMAINE, PLAGE, PISCINE RESERVEE AU PROPRIETAIRE. EXCELLENTE PECHE. CONSTRUISONS CHALET. LANGEVIN. PO. 9-4230.

2 LOTS coin rue Notre-Dame du Sacré-Coeur, près Brassard. Besoin d'argent. Pas d'agent. DA. 1-9117.

A STE-BEATRICE, domaine Chutes St-Laurent, Rivière l'Assomption. Camps à partir de $995, terrains $200. Aussi terrains au bord de l'eau. M. Beaulieu, CL. 9-9887.

A ST-CALIXTE, Lac Duffy, camps à partir de $995. Terrains boisés, $250. Aussi terrains au bord de l'eau. E. Loyer, RA. 8-0633.

A ST-CALIXTE, Rivière l'Achigan, Domaine Vézina. Camps à partir $995. Terrains boisés, $250. Aussi terrains bord de l'eau. E. Loyer, RA. 8-0633.

A ST-COME, domaine du Nord Rivière l'Assomption, camps à partir de $995, terrains $150. Aussi terrains bord de l'eau, LA. 5-2456.

TERRAINS A VENDRE 140

ST-DONAT. Terrain de 70 x 90 nivelé. Prêt à construire. Projet Bonin. Entrée privée. 637-1870.

STE-MARTHE-sur-le-lac, 22e avenue, Lac des Deux Montagnes, 76 x 113, prêt à bâtir. 667-9423.

ST-REMI D'AMHERST, bord de l'eau, Lac Brochet, 80 milles de Montréal. 331-8751.

STE-THERESE. — Terrain 72,550 p.c. $9.50 du pied. Conditions. — DU. 9-6375.

TERRAIN à vendre, 50 x 100. St-Calixte, Lac des Artistes. 288-3349.

TERRAINS à vendre sur le bord du Richelieu, 106 x 250. 721-8513 ; après 6 h., 661-2447.

TERRAIN pour industrie ou manufacture situé sur Blvd. Industriel près rue Cantin 18,000 pieds carrés.

TERRAINS à vendre. Bord de l'eau. Plage privée. Laval ouest. $3000 chacun. Comptant discutable. 748-9361. Immeubles Boire.

MONSELET et Bruxelles, 50 x 85, centre paroisse, $3,000. 321-1671.

TERRAINS DEMANDES 141

TERRAIN demandé. 500,000 pieds. Prix à discuter. Près de voie ferrée. Dans les alentours de Montréal. 255-3664.

TAILLEURS 141A

VOS HABITS double bresat refaits simple, dernier style. $10. Ajustage, confection. R. Charbonneau, 7481, St-Hubert, 271-0214.

VETEMENTS A VENDRE 145

BRASSIERES Parisiennes et costumes de bain sur mesure. LA. 1-8675.

BRASSIERES et gaines sur mesure. Elégante Enrg. Mesdames, profitez de notre spécial de juillet : brassières $4.25 ; gaines 8.50. CR. 6-6235.

ENSEMBLE de baptême jupon, robe capeline et bonnet. 747-7770.

HABIT pour homme 40-42, très propre. 277-0781.

MATERNITE. Vêtements 10-12 ans pour toutes occasions. Comme neuf. Maison privée. 388-2846.

PLUSIEURS robes de mariés neuves, modèle 1964, louer diadème, crinoline, etc. Rendez-vous. Soir. Tél. 525-5210 ou 259-5978.

ROBE et voile de mariée à vendre. Bon marché, 10 ans. WE. 7-1740.

ROBE de mariée longue, accessoire, ensemble 9 ans, $50. 387-5132.

ROBE de mariée, bonnes conditions, $30. 2737 Ontario. LA. 1-9878.

ROBE mariée, diadème, voile, 12 ans. 744-4220.

ROBE longue de mariée, avec crinoline, voile et diadème. Moitié prix. Modèle des plus récents, âge 10 ans, en très bon état. Pour renseignements, appeler 525-5201.

ROBE de mariée. Modèle original 1964 avec traîne cathédrale. Taille 8-10 ans. Payé $150. Vendrais bon marché. 381-3681.

ROBE de mariée longue, grandeur 12-13 ans, aubaine. 523-3823.

ROBE de mariée à vendre. Un modèle exclusif de classe. Grandeur 12 ans. Appeler après 6 heures : 256-9705.

ROBE de mariée, grandeur 9-10, crinoline, voile, diadème. 688-1909.

VOYAGES PAR AUTO 146

JEUNE homme demande personne avec automobile pour voyager Pont-Viau-Ste-Rose, matin 9 h. et soir 5.30. 667-9646, Michel Corbeil.

PRENDRAIS passagers pour voyage Mexique. 3 ou 4 semaines. Départ fin juillet. Soir : 669-7777.

Sera-ce des quintuplés ?

Aberdeen, Dakota du Sud (UPI) — M. et Mme Andrew Fischers, qui ont hérité de quintuplés au mois de septembre, l'an dernier, attendrait encore une fois la visite de la cigogne. La famille Fischers comprend déjà 10 enfants. Les parents ont déclaré qu'il leur importait peu que leur nouvelle addition soit un garçon ou une fille. Certaines rumeurs voulaient qu'un examen médical laissait prévoir une naissance multiple, mais elles ont été niées par la suite.

VACANCES SUGGESTIONS 148

AUBERGE CANARD BLANC

Lac Simon, monté l'apineau. Villégiature exceptionnelle. Vraies vacances reposantes. Confort et cuisine. Camping. Renseignements ou réservations. AV. 8-1233.

ATTENTION CAMPEURS

Camping Lac Vert, à St-Jean-de-Matha. Tous services, piscine ; 24 milles après Joliette, route 48.

HOTEL Manoir des Pins, Lac Sarazin, Ste-Lucie, chambres, douche, toilette. Cuisine exquise, orchestre, plage, chaloupe, tennis, aussi chalets. WE. 2-9657.

ST-GABRIEL-DE-BRANDON, Pension Dugas. Site idéal pour vacances. Lac privé. Chambre et motel, cuisine canadienne. Renseignements : 272-0008.

TERRAINS pour camping, domaine de 200 acres avec lac privé, louerais $10.00 pour saison. 321-9530 ou à A. Prévost, St-Zénon, Co. de Berthier.

OLD ORCHARD BEACH

Pearl Inn Hotel, 1 Pearl Avenue Old Orchard Beach, Maine. Chambres de $20.00 à $45.00 par semaine. Eau courante. Renseignements : Montréal 288-7622 - Old Orchard 934-4737.

ST-JOVITE, Lac Masminongé, chambre et pension, bonne cuisine, prix modique. CR. 7-0862.

Hôtel - Motel

Mon chez nous

Lac des Plages

Chambre, pension, endroit idéal pour vacances. Bonne cuisine. Orchestre. Grill. Très belle plage, route 57. P.T.C. régulier Mme A. Schmidt (propriétaire). Téléphone : 426-4322 - 426-9391.

TOUT repos, adultes seulement, bonne cuisine, $85.00 par semaine. Renseignements : 277-3943.

Les ballons dangereux

St. Helens, Angleterre (UPI) — La police de cet endroit est à la recherche d'un marchand ambulant qui a vendu des centaines de ballons qui semblent susceptibles de causer de violentes explosions. Une fillette a été renversée et une épaisse couche de suie a couvert le plancher lorsqu'un de ces ballons a éclaté dans la demeure de Mme Margory Garner. La maison a été secouée violemment et les voisins sont accourus pour savoir ce qui était survenu. La police cherchait à identifier le gaz que contenaient ces ballons.

Pavons, c'est l'heure

Cité St-Léonard. Un règlement de pavage de $643,000 a été adopté ces jours derniers par le Conseil municipal. Il s'agit de différentes rues de St-Léonard où des permis de construire des habitations ont été accordés ou des rues qui traverseront des développements industriels en voie de réalisation.

Depuis cinq ans, il s'est ouvert et pavé 30 milles de rues à St-Léonard.

EMPLOIS D'AVENIR

Le Service canadien des Pénitenciers offre aux candidats qualifiés des emplois permanents et l'éventuel d'une carrière enviable.

AVANTAGES

Uniforme gratuit; vacances annuelles après six mois de service; congés spéciaux et de maladie; semaine de 5 jours et de 40 heures de travail (37½ heures pour commis de bureau); fonds de pension; assurance-groupe vie et maladie.

EMPLOIS OFFERTS

STENOS ET DACTYLOS (hommes ou femmes) : Instruction : 12e année ou équivalent. Age minimum : 18 ans. Vitesse minimum clavigraphie : 35 mots nets à la minute; sténographie : 100 mots à la minute.

1 an d'expérience :	$3,030-$3,510;
2 ans d'expérience :	$3,450-$3,930;
3 ans d'expérience ou plus :	$3,630-$4,380.

GARDIENS : Age : 23 à 40 ans. Grandeur minimum : 5' 8" PIEDS NUS. Instruction : 9e année ou équivalent. $3,630-$4,380.

THERAPEUTE : $4,350-$4,800.

QUALIFICATIONS : 10e année ou équivalent; expérience d'infirmier dans un hôpital psychiatrique ou d'enseignement technique. Bon entregent, dévoué.

DEVOIRS : Diriger un département; montrer aux patients comment se servir d'instruments, à participer à des travaux manuels, d'artisanat, etc...

INSTRUCTEURS :

TOLERIE ET TUYAUTERIE — TUBING : $4,890-$5,340.

EBENISTE : $4,890-$5,340; $5,070-$5,610.

RELIEUR : $4,890-$5,340.

QUALITES REQUISES : 10e année ou équivalent; crédits additionnels accordés aux candidats possédant une éducation académique ou formation technique supérieure. Certificat de compagnon et au moins cinq ans d'expérience comme tel, de préférence en qualité de surveillant.

DEVOIRS : Sous direction, être responsable de travaux de tolerie et tuyauterie, ébénisterie, reliure, et de la surveillance des détenus dans le métier; contrôler les outils e l'équipement; assister dans la préparation des estimés et commandes pour l'équipement, outils et matériaux; préparer le travail d'après des plans; faire des croquis schématique; tenir des registres; faire des rapports et autres travaux connexes.

PROFESSEUR D'ECOLE : $4,890-$5,340. (avec brevet "A" $5,250-$5,790).

INFIRMIER : Gradué en sciences médicales et hospitalières — $4,350-$4,800.

Pour formules d'inscription et renseignements additionnels, écrire à:

Case Postale 7,
Montréal-Nord

Pour faire paraitre vos petites annonces

dans

MONTREAL-MATIN

téléphoner **DEUX JOURS D'AVANCE**

LA 6-6616 • LA 6-6617 • LA 6-6618 • LA 6-6619

Nouvelle route

Québec. (D.N.C.) — Le député de Labelle, M. Fernand Lafontaine, a dû revenir à la charge plusieurs fois, hier, pour tenter d'obtenir une réponse du ministre du Tourisme, de la Chasse et des Pêcheries, M. Lionel Bertrand.

Durant l'étude d'un projet de loi qui diminue l'étendue du territoire du parc provincial de Mont-Tremblant, il a voulu savoir si le ministre se propose d'ouvrir une voie d'accès au sud du parc à l'Ascension, dans son comté.

M. Lafontaine a rappelé qu'il avait posé la même question à son prédécesseur, M. Gérard-D. Lévesque. A ce moment, ce projet n'était pas prévu. Mais entendant le ministre actuel exposer l'intention de son ministère de créer de nouvelles voies d'accès, il a cru bon de demander si celle de l'Ascension est comprise dans le projet.

Le député de Labelle a dû poser sa question trois ou quatre fois, en disant chaque fois au ministre qu'il ne voulait pas un nouveau flot de paroles, mais une réponse précise.

Pour les amis

Le projet de loi a pour objet de réduire d'environ 235 milles carrés l'étendue de ce magnifique parc, qui est actuellement d'environ 1 155 milles carrés.

M. Bertrand a fait l'un de ces longs exposés dont il a lui seul le secret pour dire en 300 ou 400 mots ce que d'autres auraient pu expliquer en 25 mots. Il a parlé, notamment, de l'aménagement d'une voie de ceinture qui permettra à quiconque quitte Montréal, le matin, de passer par St-Faustin, le lac Supérieur, faire 30 à 35 milles dans le parc et en sortir par St-Donat, dans le comté de Montcalm. Il estime qu'il ne doit y avoir qu'une seule entrée à L'Ascension, et du côté de la rivière Rouge.

Le chef de l'Opposition s'étonne de voir le ministre réduire un parc alors qu'il y aurait lieu, plutôt, d'agrandir nos parcs pour répondre aux besoins de nos gens, qui ont de plus en plus de loisirs. M. Johnson a ajouté avec ironie qu'il est bien évident que le ministre a trouvé une manière d'accorder des baux à des amis dans ce territoire sans se faire accuser de les octroyer dans le parc proprement dit puisque ce territoire en sera détaché. D'avance, a-t-il dit ,il a planifié son affaire pour ne pas déplaire aux citoyens, en général, qui affirment avec raison que les parcs doivent être réservés à l'utilisation du public.

Le projet de loi du ministre devait finalement être voté en 3e lecture sur division.

SAUVÉS

A Beauport, en banlieue de Québec, deux hommes ont eu la vie sauve de justesse, grâce à leurs compagnons de travail qui les ont sortis d'un trou où ils avait été "abriés" par des débris à la suite d'un léger glissement de terrain.

L'un d'eux, Luc Pacille, âgé de 19 ans, a dû être traité dans un hôpital de la région, cependant que son compagnon d'infortune, Jean Bauchard, 30 ans, réintégrait son domicile après traitements sur les lieux.

Il a fallu le travail incessant d'une douzaine d'hommes pendant une demi-heure pour libérer les deux jeunes gens. Au moment de l'incident, tous deux procédaient à la pose d'une nouvelle conduite d'eau.

SUICIDE ?

Deux jeunes gens qui revenaient de l'île Ste-Hélène ont fait une découverte pour le moins inusitée sur l'une des passerelles du pont Jacques-Cartier, entre l'île et Montréal.

Ils ont aperçu un veston bien "plié" sur lequel se trouvait un chapeau. Une rapide enquête de la police a permis d'établir que les vêtements appartenaient à un montréalais d'un certain âge, qui suivait des traitements psychiatriques depuis quelque temps.

Tout porte à croire que l'homme a fait le "grand saut", et qu'il est allé rejoindre ses ancêtres. Le St-Laurent devrait éclaicir le mystère d'ici quelques jours. Pour les besoins de la cause, nous préférons taire l'identité de la présumée victime pour le moment.

A PIC

Un jeune homme de 32 ans, M. Yvon Beaulne, de St-Jovite, dans les Laurentides, a été victime de l'onde vers 1 h. 45, hier matin. Il s'est noyé dans les eaux du lac Simon, dans le comté de Labelle.

M. Beaulne et un compagnon venaient à peine de reconduire un groupe de campeurs sur la rive opposée, quand l'accident se produisit.

Selon le rapport de la PP, M. Beaulne s'est aventuré sur le devant de son embarcation pour y placer un fanal. A la suite d'un faux mouvement, il perdit pied et coula à pic dans 150 pieds d'eau. Son compagnon tenta vainement de lui porter secours. Aux dernières nouvelles, son corps n'avait pas été repêché.

LES DANGERS DE LA ROUTE — Une femme grièvement blessée prie alors que les policiers retirent d'une auto une autre victime. Deux personnes ont été tuées et dix autres ont été blessées, dont cinq très sérieusement, dans cette accident de la route qui a impliqué trois voitures. L'accident s'est produit près de la base aérienne d'Edwards en Californie. (UPI — M-M)

Les LIBÉRAUX sabotent l'ARDA

Ottawa. (D.N.C.) — M. John Diefenbaker, parlant aux Communes hier, a accusé les libéraux d'avoir saboté l'ARDA et d'avoir failli à la tâche d'appliquer sérieusement et efficacement cette législation dans les provinces de l'Est, particulièrement le Québec et l'Ontario. Il a réclamé de la part du gouvernement un programme d'urgence pour améliorer le sort des cultivateurs de l'Est afin qu'ils atteignent à un niveau de vie comparable à celui des fermiers de l'Ouest et, en général, à celui des populations urbaines.

Plus encore que les questions constitutionnelles, la meilleure façon, dit le leader de l'opposition, de raffermir l'unité du pays est de travailler à améliorer le sort économique des petits, et tout particulièrement des agriculteurs. Le leader conservateur a rappelé la marche des fermiers sur Québec. "Tous ces gens-là, dit-il, ne peuvent avoir tort, en insistant sur la nécessité d'une action immédiate pour leur assurer un meilleur sort".

M. Diefenbaker a insisté sur le respect des compétences provinciales. Dénonçant les principes inhérents au fédéralisme coopératif, ou la division des pouvoirs est ignorée au nom de l'efficience, il déclara que cette division ne peut s'effectuer selon les seules exigences du gouvernement fédéral ou selon les désirs d'une ou de plusieurs provinces.

Le chef de l'opposition envisage l'avenir du Canada, non pas comme forme d'une série de pays souverains, mais d'un seul pays maintenant les droits constitutionnels de chaque contractant, et assurant l'égalité d'association des canadiens français et des Canadiens anglais qui ont établi la confédération.

INCENDIE

Les flammes ont ravagé un vaste immeuble d'un étage, tôt hier matin, à Lorretteville, en banlieue de Québec. Le feu, précédé d'une explosion, a éclaté au milieu de l'édifice qui abritait un étal de boucher, une épicerie, un garage, un entrepôt et quelques logements. Personne n'a été blessé, mais les pertes matérielles dépasseraient les $150,000.

Enfant tué

Un bambin de trois ans, Robert Lachapelle, du 2150, rue de Montigny, a été mortellement blessé par un camion, hier matin, à proximité du domicile familial.

L'enfant a été écrasé par les roues arrières d'un camion alors qu'il traversait une ruelle. La petite victime ayant surgi subitement d'une cour, le chauffeur du lourd véhicule n'a pu rien faire pour l'éviter.

TOUT SON COEUR — Le moins que l'on puisse dire de Mme E. L. Bartlett, femme du sénateur américain de l'Alaska, c'est qu'elle met tout son coeur quand elle fracasse la traditionnelle bouteille de champagne sur la proue d'un navire, pour le baptiser. On la voit ici, au lancement du SS American Rover, contemplant la bouteille (comme à regret), examinant le navire, brisant la bouteille et se léchant les doigts, pour goûter au champagne. (UPI — M-M)

Même la reine !

Londres (UPI) — Même la reine d'Angleterre ne peut se souvenir des noms de tous ceux qu'elle rencontre.

C'est du moins ce qu'un porte-parole du palais de Buckingham a déclaré hier en annonçant que dorénavant tous les invités en ce haut lieu devront arborer un insigne portant leur nom.

AVIS

DEMANDE a été faite à la CITE DE MONTREAL par NATIONAL CONTAINERS LTD., no 2310 avenue Haig, pour permission d'emmagasiner, pour usage personnel, dans un réservoir de 2,000 gallons, sur les lots nos 191, 192 de la division cadastrale de la paroisse de la Longue-Pointe, quartier Mercier, situé 2310 avenue Haig, entre la rue Rochelaga et l'avenue Souligny.

Toute opposition à cette demande doit être communiquée au soussigné dans les quinze jours.

Le greffier de la Ville,
GABRIEL MORIN.

HOTEL DE VILLE,
Montréal, le 10 juillet 1964.

CHEZ ZEMEL & FILS LTEE

AVIS est par les présentes donné que CHEZ ZEMEL & FILS LTEE, société incorporée en vertu de la Loi des compagnies du Québec et ayant son siège social dans la cité de Montréal, s'adressera au Secrétaire provincial du Québec pour obtenir l'autorisation d'abandonner sa charte, conformément aux dispositions de la Loi des compagnies du Québec.

FAIT à Montréal, ce 6e jour de juillet 1964.

(signé) Thomas Zemel,
secrétaire

SOUMISSIONS

On recevra, aux soins de DURAND, CREVIER & CIE, au 585 ouest, Fleury, Montréal 12, Qué., des soumissions cachetées adressées à RAYMOND BRODEUR INC. et transmises par courrier recommandé, pour la fourniture de :

No 1, huile à chauffage "distillée", 1,250,000 gals
No 2, huile à chauffage "légère" 250,000 gals

pourvu que ces soumissions soient mises à la poste au plus tard le 21 juillet 1964 pour être ouvertes le 24 juillet 1964 à 2 heures p.m.

Les formules de soumissions et tous les renseignements dont on pourra avoir besoin seront fournis à compter du 10 juillet par M. Paul-A. Des Côtes, service des achats, 7440, rue Boyer, Montréal 10, Qué.

Montréal, le 10 juillet 1964.

Nouveau rôle

Cité de St-Léonard vient de déposer son nouveau rôle d'évaluation qui atteint $80,683,440 de propriétés imposables. Le rôle déposé l'an dernier était de $56,804,000, soit une augmentation de $23,899,440 au cours de l'année écoulée. En 1958, l'évaluation des valeurs imposables à St-Léonard était de $2,338,000.

Un 2e fourgon

Cité St-Léonard achètera une pompe à incendie et accessoires de la compagnie québécoise Thibault: coût $23,950. La plus haute de cinq soumissions était de $24,473.

Avec cette acquisition, le Service des Incendies obtient en moins d'un an d'opération son deuxième fourgon.

Ville de Montréal

SERVICE DES TRAVAUX PUBLICS
AVIS DE SOUMISSION

MÉTRO

Fourniture de cornières d'acier destinées à l'équipement des voies du Métro de la Ville de Montréal.

CONTRAT V-12

Des soumissions cachetées, en deux copies, adressées au Comité exécutif de la Ville de Montréal, seront reçues à l'Hôtel de Ville, chambre 120 en la Ville de Montréal, Canada, pour la fourniture de cornières d'acier destinées à l'équipement des voies du Métro de la Ville de Montréal.

Les soumissions devront être expédiées par courrier recommandé et déposées ou reçues à un bureau des postes en la Ville de Montréal, P.Q., le ou avant le 31 juillet 1964, l'estampille de la poste en faisant foi, et elles seront ouvertes aux bureaux du Greffier de la Ville à l'Hôtel de Ville, le 4 août 1964, à MIDI.

Les soumissionnaires pourront se procurer le dossier de soumission, y compris la formule de soumission officielle et l'enveloppe spéciale à utiliser obligatoirement pour l'envoi de la soumission, en s'adressant au Service des Travaux Publics, METRO, Edifice Jacques-Viger, 755, rue Berri, salle 191, Montréal, Canada. Le dossier de soumission sera remis sur paiement, en argent ou sous forme d'un chèque visé, tiré sur une banque canadienne et payable à l'ordre du Directeur des Finances de la Ville de Montréal, d'un montant égal à autant de fois dix dollars ($10.00), en monnaie légale du Canada, qu'il sera demandé d'exemplaires.

Ce dépôt sera remboursé à ceux qui auront retourné les plans et les cahiers des charges en bon état, moins de TRENTE (30) jours après la date d'ouverture des soumissions.

Le Comité exécutif ne s'engage pas à accepter la plus basse soumission ni aucune des soumissions reçues, et le soumissionnaire ne pourra prétendre à aucune indemnité ni contester, pour quelque motif que ce soit, le choix du Comité exécutif.

Le greffier de la Ville,
GABRIEL MORIN.

HOTEL DE VILLE,
Montréal, le 10 juillet 1964.

SOUMISSIONS DEMANDEES

BENOIT MOTORS LTD

7865 St-Hubert — Montréal

Des soumissions cachetées accompagnées d'un chèque visé de 20% de l'offre, seront reçues au Bureau du Syndic jusqu'au 15 juillet 1964 à 5 h. p.m. pour l'achat en bloc ou séparément de :

1. Stock de pièces automobiles anglaises, Austin etc., pièces neuves et usagées. Au prix coûtant. — VALEUR $4,220.47
2. Ameublement bureau comprenant : bureaux, dactylos, coffre fort, filières, machine à additionner, chaises, fauteuils, etc. — VALEUR $932.00
3. Machinerie et outillage de garage comprenant : machine à aligner, graisseur, outils de précision, fusils à peinture, etc., etc. — VALEUR $3,580.00

L'actif peut être examiné le 13 juillet 1964 de 10 a.m. à 4 p.m. Ajustements pour surplus ou diminution seront calculés selon les prix fixés à l'inventaire. Les inspecteurs et le syndic se réservent le droit d'accepter ou refuser toute soumission. Taxes exigibles pour vente de l'actif, payables par l'acheteur.

GEOFFRION & DRUKER — JACQUES GEOFFRION
Syndic
10 St-Jacques Ouest, Montréal
Tél.: AVenue 8-2144

AVIS

DEMANDE a été faite à la VILLE DE MONTREAL par M. BERNARD HEBERT, no 6141f, rue Charlevoix, pour permission d'établir une cour à bois de construction sur le lot de subdivision des lots nos 2232, 2233 et 2234 de la division cadastrale, quartier Saint-Gabriel, situé sur le côté sud de la rue Saint-Patrick, entre les rues Charlevoix et Ropery.

Toute opposition à cette demande doit être communiquée au soussigné dans les quinze jours, en se servant de l'avis qui a été transmis conformément au règlement.

Le greffier de la Ville,
GABRIEL MORIN.

HOTEL DE VILLE,
Montréal, le 16 juillet 1964.

Province de Québec

STE-THERESE DE BLAINVILLE

COMTE DE TERREBONNE

DEMANDE DE SOUMISSIONS

AVIS est par la présente donné qu'on recevra au Bureau du secrétaire-trésorier de Ste-Thérèse de Blainville des soumissions pour l'exécution des travaux suivants :

SOUMISSION A : Egouts sanitaires et aqueduc, du Bassin No 1, soit depuis les limites sud, jusqu'à la 43e Avenue. Longueur approximative : 38,440 pi. li.

SOUMISSION B : Egouts sanitaires, aqueduc et station de pompage, du Bassin No 2, soit depuis la 43e Avenue jusqu'à la 87e Avenue. Longueur approximative : 33,700 pi. li.

SOUMISSION C : Egouts sanitaires, aqueduc et station de pompage, du Bassin No 3, soit depuis la 87e Avenue jusqu'au chemin Notre-Dame, inclusivement. Longueur approximative : 11,300 pi. li.

Les soumissions identifiées clairement sur l'enveloppe extérieure quant aux travaux concernés, devront être présentées sur les formules préparées à cet effet et être remises en triplicata et sous pli cacheté au Secrétaire-trésorier de Ste-Thérèse de Blainville, à 386, boul. Labelle, avant cinq (5) heures de l'après-midi, jeudi le 6 août 1964, pour être ouvertes à l'assemblée du Conseil municipal, tenue le même soir à 8 heures p.m.

De plus, chaque soumission devra être accompagnée d'un chèque visé, émis sur une banque à charte, à l'ordre de la Corporation municipale et d'une valeur d'au moins 10% du montant de la soumission présentée. Le chèque sera remis à l'entrepreneur suivant les conditions stipulées à l'article No 7 du cahier des charges générales.

La soumission devra également être accompagnée d'une lettre (Bid Bond) dûment signée par une Compagnie d'assurances à charte du Canada, garantissant l'émission en faveur de la Corporation municipale, d'un bon de garantie d'exécution des travaux d'un montant égal à cinquante pour cent (50%) du prix de la soumission présentée.

Les plans, cahiers des charges et formules de soumission de même que tout autre renseignement d'ordre technique pourront être obtenus, à partir de lundi le 13 juillet, au bureau des ingénieurs-conseils, Desjardins & Sauriol, 400, boul. Curé-Labelle, Chomedey, moyennant un dépôt de $100.00 pour chacune des soumissions. Ces dépôts seront remboursés sur remise des plans et cahier des charges, pourvu que ceux-ci soient reçus en bon état et dans les dix (10) jours suivant l'ouverture des soumissions.

La Corporation municipale de Ste-Thérèse de Blainville se réserve toutefois le privilège de n'accepter ni la plus basse ni aucune des soumissions qui lui seront présentées et cela sans encourir aucune obligation quelconque envers le ou les soumissionnaires.

Donné à Ste-Thérèse de Blainville, le 6 juillet 1964.

ROBERT LEONARD,
secrétaire-trésorier.

AVIS DE DÉCÈS

ARCHAMBAULT — A Montréal le 9 juillet 1964, à l'âge de 92 ans, est décédée Mme veuve Henri Archambault née Eugénie Roussel. Les funérailles auront lieu samedi le 11 courant à l'église St-Jean Berchmans. Le convoi funèbre partira des salons mortuaires de A. Bazinet Inc., 1922 boul. Rosemont pour se rendre au lieu du ralliement et de là à l'église où le service sera célébré à 15 heures 15. Inhumation au cimetière Côte-des-Neiges. Parents et amis sont priés d'y assister sans autre invitation.

AUGER — A Montréal le 8 juillet 1964, à l'âge de 56 ans, est décédé M. Armand Auger époux de Adrienne Côté, demeurant à 684 Cadillac. Les funérailles auront lieu samedi le 11 courant à l'église St-Herménégilde. Le convoi funèbre partira des salons mortuaires de Patric Provencher Inc., 4240 Adam à 11 heures 15 pour se rendre au lieu du ralliement et de là à l'église où le service sera célébré à 11 heures 30. Inhumation au cimetière de l'Est. Parents et amis sont priés d'y assister sans autre invitation.

BOIES — A Chambly, le 8 juillet 1964, est décédée Mme J.-Claude Boies, née Erméline Lavoie. Les funérailles auront lieu lundi le 13 courant, à l'église du Très St-Nom-de-Jésus de Maisonneuve. Le convoi funèbre partira des salons mortuaires de Patrick Provencher Inc., 4240, Adam, à 8 h. 45, pour se rendre à l'église où le service sera célébré à 9 heures. Inhumation au cimetière de l'Est. Parents et amis sont priés d'y assister sans autre invitation.

BOUVRETTE — A Cartierville le 8 juillet 1964, est décédée Mme Florida Fleurent, épouse de Emile Bouvrette Les funérailles auront lieu samedi le 11 courant à l'église Notre-Dame des Anges. Le convoi funèbre partira des salons mortuaires de J. R. Deslauriers Ltée, 5650 Chemin Côte-des-Neiges pour se rendre au lieu du ralliement et de là à l'église où le service sera célébré à 9 heures. Inhumation au cimetière Ste-Rose. Parents et amis sont priés d'y assister sans autre invitation.

DUBUC — A Ville Jacques-Cartier le 8 juillet 1964, à l'âge de 77 ans, est décédé M. Jean-Baptiste Dubuc, célibataire. Fils de Jean-Baptiste Dubuc et de Emilia Trudeau demeurant à 2145 Chemin du Lac. Les funérailles auront lieu samedi le 11 juillet 1964 à l'église St-François de Salle. Le convoi funèbre partira des salons mortuaires de B. Francoeur & Fils Enrg., 70 boul. Lemoyne, Longueuil à 7 heures 45 pour se rendre au lieu du ralliement et de là à l'église où le service sera célébré à 8 heures. Inhumation au cimetière de Longueuil. Parents et amis sont priés d'y assister sans autre invitation.

GAUDREAULT — A Montréal le 9 juillet 1964, à l'âge de 76 ans, est décédée Mme veuve Georges Gaudreault née Léonie Tremblay, demeurant à 3467, Ste-Catherine est. Les funérailles auront lieu samedi le 11 courant à l'église de la Nativité-d'Hochelaga. Le convoi funèbre partira des salons mortuaires de T. Sansregret Ltée 8198 Ontario est pour se rendre au lieu du ralliement et de là à l'église où le service sera célébré à 7 heures 30. Inhumation au cimetière de l'Est. Parents et amis sont priés d'y assister sans autre invitation.

LEGRAND — A Montréal le 8 juillet 1964, à l'âge de 53 ans, est décédée Mlle Jacqueline Legrand fille de feu Raymond Legrand et de feue Jeannette Beaudin. Les funérailles auront lieu samedi le 11 courant à l'église St-Philippe de Laprairie. Le convoi funèbre partira de la résidence funéraire Magnus Poirier Inc., 6520 St-Denis à 9 heures pour le lieu du ralliement et de là à l'église où le service sera célébré à 10 heures 30. Inhumation au cimetière même endroit. Parents et amis sont priés d'y assister sans autre invitation.

LONGTIN — A St-Lambert le 7 juillet 1964, à l'âge de 71 ans, est décédé M. Donas Longtin époux de Marielle Lanctot demeurant à 890 St-Charles. Les funérailles auront lieu samedi le 11 courant à l'église paroissiale St-Lambert. Le convoi funèbre partira des salons mortuaires de Urgel Bourgie Ltée, 63, ave Lorne, St-Lambert à 9 heures 45 pour se rendre au lieu du ralliement et de là à l'église où le service sera célébré à 10 heures. Inhumation au cimetière même endroit. Parents et amis sont priés d'y assister sans autre invitation.

MALO — A Montréal le 8 juillet 1964, à l'âge de 58 ans, est décédée Mme Raoul Malo née Germaine Emond, autrefois de la paroisse St-Emile. Les funérailles auront lieu samedi le 11 courant à l'église St-Emile. Le convoi funèbre partira des salons mortuaires de E. Rajotte, 3635 Hochelaga pour se rendre au lieu du ralliement et de là à l'église où le service sera célébré à 8 heures 30. Inhumation au cimetière de l'Est. Parents et amis sont priés d'y assister sans autre invitation.

MORIN — A Québec le 8 juillet 1964, à l'âge de 54 ans et 11 mois, est décédé M. Aimé Morin, épicier. Epoux de dame Alice Leclerc, demeurant à 890 St-Joachim. Les funérailles auront lieu samedi le 11 courant à l'église St-Vincent-de-Paul. Le convoi funèbre partira des salons mortuaires de Arthur Cloutier Ltée, 120, rue St-Jean, à 9 h. 45, pour se rendre au lieu du ralliement et de là à l'église où le service sera célébré à 10 heures. Inhumation au cimetière Bellemont. Parents et amis sont priés d'y assister sans autre invitation.

NEPVEU — A l'Hôpital St-Lambert le 8 juillet 1964, à l'âge de 25 ans, est décédé M. Gilbert Nepveu époux de Lise Valois demeurant à 883 Cartier, Ville Jacques-Cartier. Les funérailles auront lieu samedi le 11 courant à l'église St-Georges. Le convoi funèbre partira des salons mortuaires de B. Francoeur & Fils Enrg., 86 St-Charles Ouest, Longueuil à 11 heures pour se rendre au lieu du ralliement et de là à l'église où le service sera célébré à 11 heures 15. Inhumation au cimetière Ville Jacques-Cartier. Parents et amis sont priés d'y assister sans autre invitation.

PAQUIN — A St-Ursule, Co. Maskinongé, le 8 juillet 1964, à l'âge de 45 ans, est décédé M. Albert Paquin, époux de Laurette Beauregard, demeurant à St-Ursule. Les funérailles auront lieu samedi le 11 courant, à l'église paroissiale. Le convoi funèbre partira des salons mortuaires de Irénée Gagnon & Fils, St-Ursule, pour se rendre à l'église où le service sera célébré à 10 heures. Inhumation au cimetière du même endroit. Parents et amis sont priés d'y assister sans autre invitation.

STE-MARIE — A Montréal le 8 juillet 1964, à l'âge de 78 ans, est décédé M. Louis Alexandre Ste-Marie, ingénieur professionnel, époux de Marie-Jeanne Breault, demeurant à 10,211 Laverdure. Les funérailles auront lieu samedi le 11 courant à l'église paroissiale de Longueuil. Le convoi funèbre partira des salons mortuaires de Roland Bisson Inc., 130 Henri-Bourassa est, à 7 heures 45 pour se rendre au lieu du ralliement et de là à l'église où le service sera célébré à 8 heures 45. Inhumation au cimetière même endroit. Parents et amis sont priés d'y assister sans autre invitation.

TRUDEAU — A Verchères, le 8 juillet 1964, à l'âge de 62 ans, est décédé Wilfrid Trudeau, époux de Cécile Cerny, ex-restaurateur. Les funérailles auront lieu samedi le 11 courant à l'église de Verchères. Le convoi funèbre partira des salons mortuaires de Gérard Jodoin, 4 rue St-André, Verchères à 11h.15 pour se rendre au lieu du ralliement et de là à l'église où le service sera célébré à 11 heures 30. Inhumation au cimetière de Verchères. Parents et amis sont priés d'y assister sans autre invitation.

VIENS — A Lachine, le 9 juillet 1964, à l'âge de 68 ans, est décédée Mme Charles Viens, née Eglantine Ladouceur, demeurant à 300, 34e Avenue. Les funérailles auront lieu lundi le 13 courant, à l'église Sts-Anges. Le convoi funèbre partira des salons mortuaires de Raoul Bourgie Inc., 1345 Notre-Dame, Lachine, à 9 h. 45, pour se rendre à l'église où le service sera célébré à 10 heures. Inhumation au cimetière de Lachine. Parents et amis sont priés d'y assister sans autre invitation.

VINCENT — A Montréal le 8 juillet 1964, à l'âge de 74 ans, est décédé M. Alphonse Vincent époux en première noce de Angelina Rose et en deuxième noce de Florida Dorval, demeurant à 784 St-Ferdinand. Les funérailles auront lieu samedi le 11 courant à l'église St-Henri. Le convoi funèbre partira des salons mortuaires de Urgel Bourgie Ltée, 4545 Notre-Dame Ouest pour se rendre au lieu du ralliement et de là à l'église où le service sera célébré. Inhumation au cimetière Côte-des-Neiges. Parents et amis sont priés d'y assister sans autre invitation.

Ville de Montréal

SERVICE DES TRAVAUX PUBLICS

SOUMISSIONS

On recevra, à l'Hôtel de Ville, des soumissions cachetées adressées au Comité exécutif et transmises par lettre recommandée pour la fourniture et l'installation d'un système d'éclairage de rues — Contrat général (1964) — Soumission No 5642 — pourvu que ces soumissions soient mises à la poste au plus tard le 31 juillet 1964 pour être ouvertes au bureau du Greffier le 4 août 1964, A MIDI.

On obtiendra les plans, cahiers des charges et formules de soumissions au bureau de la Division technique Mécanique-Electricité, 755, rue Berri, Suite 352, Montréal, contre un dépôt de cinquante ($50.00) dollars sous forme de chèque accepté et payable à l'ordre du Directeur des Finances de la Ville de Montréal.

Ce dépôt sera remboursé à ceux qui auront retourné les plans et cahiers des charges en bon état dans les trente (30) jours suivant la date de l'ouverture des soumissions.

Le greffier de la Ville,
GABRIEL MORIN.

HOTEL DE VILLE,
Montréal, le 10 juillet 1964.

Ville de Montréal

SERVICE DES TRAVAUX PUBLICS

SOUMISSIONS

On recevra, à l'Hôtel de Ville, des soumissions (en double) cachetées, adressées au Comité exécutif et transmises sous pli recommandé, pour "LE REAMENAGEMENT DU PARC NOTRE-DAME-DE-GRACE".

Ces soumissions devront être mises à la poste au plus tard le 31 juillet 1964 pour être ouvertes le 4 août 1964, à MIDI, au bureau du Greffier à l'Hôtel de Ville.

Les cahiers des charges, les formules de soumissions et tous les renseignements supplémentaires pourront être obtenus de la division technique — aménagement des parcs, suite 290 (Edifice Jacques-Viger), 775, rue Berri, Montréal, contre un dépôt de cinquante dollars ($50.00) sous forme de chèque visé payable à l'ordre du directeur des finances de la Cité de Montréal.

Ce dépôt sera remboursé à ceux qui auront retourné les cahiers des charges, les formules de soumissions et les plans en bon état avant la date de l'ouverture des soumissions ou dans les TRENTE JOURS qui suivent l'ouverture des soumissions, si ce projet a fait l'objet d'une soumission.

Le greffier de la Ville,
GABRIEL MORIN.

HOTEL DE VILLE,
Montréal, le 10 juillet 1964.

INSCRITS

Woodbine

Temps nuageux, piste rapide.
Premier départ à 2 h. p.m.
Pourquoi pas BOY LOST, dans la sixième course ?

1—Right Chief, Mr. Possum, Sun Gleam.
2—Ridge Road, Cartersville, Penepopie.
3—Calodon Blue, Gale, Huckinsrun.
4—Field Trial, Queens Courier, Summons.
5—Expressed, Whirling [illegible]ch, Northern Doll.
6—Boy Lost, After Clouds, Miss Shepperton.
7—Return Trip, My Valentine, Marathon Runner.
8—Charlie's Folley, Polycell, Peter Wrack.

PREMIERE COURSE, $2200, novices, 3 ans, 6 furlongs.

Drifting Heather	115	Sun Gleam	105
Blue Bootee	110	Royal Picture	115
Malty's Brownie	115	Esprit Gal	120
Right Chief	120	Plain John	120
Mr. Possum	120	Xalapa Curry	120
Wanless Park	120	Tartrazine	115
Deb's David	120		

DEUXIEME COURSE, $1900 à réclamer, (2500) 3 ans et plus, 6 furlongs.

Ridge Road	120	Tiny Fruit	110
Belle Ange	102	Shall Succeed	115
Cartersville	113	Page Service	120
Come Of Age	116	Willhooks	112
Penepopie	113	Bomar	115
Empire Miss	104	Count Snow	113
Cluny Miss	112	Wedded Bliss	101
Du Barry Rose	115	Padre's Scamp	120
Bourbon King	120	Secret Star	113

TROISIEME COURSE, $2200, novices, 3 ans, 6 furlongs.

Calderon Blue	115	Dear Susie	115
Currette	105	Miss Armedam	115
Gale	115	All Grand	115
Line Me Up	115	Sky Porter	120
Huckinsrun	120	Jazz Round	110
Dual Tiger	115	Ornery Floe	115
Grey Donna	110		

QUATRIEME COURSE, $2200 à réclamer, (4500) 3 ans et plus, 6 furlongs.

Menelaus	117	a-Summons	117
a-Field Trial	123	All Canadian	120
Lady B. Fast	109	Leo's Yingel	117
Queens Courier	114	Diamond Pete	116
Briefsin	109	Well Now	112
Argo Bound	114	Vineyard	117

a-Entrée Rotenberg.

CINQUIEME COURSE, $2600 alloués, 2 ans, 5 furlongs.

Expressed	119	a-Northern Doll	119
a-Whirling Rich	122	Win Again	119
Spotted Flyer	122	Glittering Maid	119
Young Fashion	114		

a-Entrée Smythe.
(Quiniela).

SIXIEME COURSE, $2400 à réclamer, (6000) 3 ans, 1 1-16 mille.

Amajoy	118	Miss Shepperton	106
Boy Lost	111	Falls Way	116
After Clouds	111	Fleet Hawk	113

SEPTIEME COURSE, $2700 alloués, 3 ans, 1 mille sur gazon.

Chervil Boy	116	My Valentine	111
Brief Wind	116	a-Marathon R'n'r	119
a-Avec Vous	111	Fast Answer	119
Return Trip	121		

a-Entrée Windfields Farm.

HUITIEME COURSE, $2000 à réclamer, (2500) 3 ans et plus, 1 1-16 mille sur gazon.

Niagara Drift	119	Leton	119
Vogel's Victor	116	The Avenue	111
Charlie's Folley	113	Call Me Charlie	113
Polycell	116	Prosecutor 2nd	116
Peter Wrack	103	Dalarco	108
Dezory	108	Crystal Fire	111
Gramp's Pride	113	Xerxes	116
Gray Dean	116	Plucky Crest	111
Trust Him	113		

Hollywood Park

Temps clair, piste rapide.
Premier départ à 4 h. 45 p.m.
MY CAPTAIN devrait l'emporter dans la sixième course.

1—Pappa's Secret, Skyepoona, Corrikhal.
2—Buddy B., Dimbro, Royal Pappa.
3—Beeshu, Sky Defensive, Moon Mistress.
4—Khalplex, Niccolite, Demolish.
5—Migirli, Steel Edge, There's Gold.
6—My Captain, Home Town, Maguire.
7—King Blenheim, Bold Corporal, Reich Mel.
8—Jam N Jellie, Miss Khalwar, Kea.
9—Ronnie's Ace, Jesorno, Captain Fair.

PREMIERE COURSE, $4500 à réclamer, (6250) 3 ans, 6 furlongs.

Moolah Bob	122	Union County	122
Eagle Dance	119	Dagan	108
Corrikhal	113	Ciao	119
American Prince	113	Autumn Royal	119
Papa's Secret	113	Lava Flow	122
Skyepoona	122	Ma's Gr'n Thumb	116
Adfrisco	116	Fleet Rein	108
Robin Royal	103	Flyingphere	122

DEUXIEME COURSE, $5000 à réclamer, (15,000) 2 ans, 5 1-2 furlongs.

Spec O Time	119	Gummo	113
Dimbro	119	Foxy Sailor	119
Royal Pappa	119	Little Man	119
Buddy B.	119	Alasan Lijero	113
Social Gem	113		

TROISIEME COURSE, $5000, novices, 2 ans, pouliches, 5 1-2 furlongs.

Cyllenita	112	Moon Mistress	117
Snow Grouse	117	Black Marlin	117
Bleu Prom	117	Sopt Ot Tea	117
Bosa Nova Lady	112	Aire Libre	117
Beeshu	117	Mamalo	117
Sky Defensive	117	Hadagreatfall	112
Real Magic	117	Condominium	117
Solar Score	117	Maranna	117

QUATRIEME COURSE, $4000 à réclamer, (3200) 4 ans et plus, 1 1-16 mille.

Genial Ruler	113	Pilot Patch	119
Demolish	108	Geri's Joe	113
Niccolite	122	Khalplex	119
Harpie	108	Tipton King	113

CINQUIEME COURSE, $7500, conditions, 3 ans, pouliches, 6 furlongs.

Foxy Fanny	115	Limey's Moppet	117
There's Gold	117	Steel Edge	120
My Boudoir	114	Enjoy Your Trip	115
Migirli	120		

SIXIEME COURSE, $7500, conditions, 3 ans, 1 1-16 mille.

Stargazer	119	Pop's Harmony	116
My Captain	122	Makers Mark	119
High Perch	113	Home Town	119
Harry Ribot	117	Mainsheet	117
Maguire	122		

SEPTIEME COURSE, $10,000 classés, conditions, 4 ans et plus, 6 furlongs.

Rob Bob	115	Better Dancer	109
Standard	117	King Blenheim	117
Rich Mel	114	a-Colorito	117
Bold Corporal	117	Kicapu Kid	109
a-Eight Ball	114	Mangon	117
Systematic	115		

a-Entrée W. A. Reavis.

HUITIEME COURSE, $12,000 conditions, pouliches et juments, 4 ans et plus, 6 furlongs.

Miss Khalwar	122	Shy Bride	116
Jam N Jellie	119	Poona Queen	122
Royal Currage	113	Bold 'N Redl	111
a-Kea	122	Natcherly	113
a-Researcher	119		

a-Entrée F. W. Jones.

NEUVIEME COURSE, $7500 à réclamer, (15,000) 4 ans et plus, 1 1-16 mille.

Crafty Pupil	116	Skycap	117
Hello Ucle	117	Jesorno	122
Little Nicky K	113	Speed Point	113
Captain Fair	116	Ronnie's Ace	122

Delaware

Temps clair, piste boueuse.
Premier départ à 2 h. p.m.
Un gain ? LUN FAR, dans la quatrième course.

1—Youvachance, Seyolater, Ma Blossom.
2—Oshibang, Calador II, Sand Spur.
3—Handy Brandy, Lady Decathlonet, Western Hobo.
4—Lun Far, Tuscanelly, Speak Well.
5—Electus, Good Luck Charm, Trail Wise.
6—Hark II, Fair Eclipse, Sunshine Cake.
7—Bix, Brenner Pass, Restless Cloud.
8—Dun Rickles, Hay Loft, The Third Dream.

PREMIERE COURSE, $3000 à réclamer, (3000) 3 ans, pouliches, 6 furlongs.

Painting	114	Seyolater	116
Rips Last	116	Roman Dove	108
Meadow Run	113	Ma Blossom	116
Youvachance	113	Dance More	113
Martha Hope	113	After Dusk	113
Maid Of Strike	113	Queen Judex	113
Paper Queen	113	Sweet Decision	113
Gentle Sis	113	Rosy Money	113

DEUXIEME COURSE, $3000 à réclamer, (3250) 4 ans et plus, 6 furlongs.

Belle De Fer	111	Quick Sketch	116
Sand Spur	116	Oshibang	120
Nilos Son	116	Perpignan	116
Calador II	120	Careful Consort	120
Atlas	116	Smiler	116

TROISIEME COURSE, $3000 à réclamer, (3250) 4 ans et plus, 6 furlongs.

Royal Irish II	116	Handy Brandy	120
Pine Shoot	120	Mr. Noble	116
Western Hobo	120	Takeitall	116
Djeddell	111	Dorney Common	116
Seldeon	111	Tennessee Bandit	120
Lady Decathlonet	111		

QUATRIEME COURSE, $3000 à réclamer, (4000) 4 ans et plus, pouliches et juments, 6 furlongs.

Speak Well	112	Lun Far	119
Fair Blend	112	Tuscanelly	112
Dawn Marine	110	Hunts Dream	110
Natalie B.	112	Makaira	112
Apse Heath	112		

CINQUIEME COURSE, $3000 à réclamer, (10,000) 2 ans, 5 1-2 furlongs.

Trail Wise	117	Oro[illegible] Anna	117
Bob-A-Luck	117	Cawana Gal	117
Marys Pleasure	117	Highway Gal	117
River Sky	117	Eveleen	117
Winnie	117	Good Luck Charm	117
Shady Bend	112	Lucy Bean	112
Electus	117	Dancy Nancy	117

SIXIEME COURSE, $4000 à réclamer, (8000-7000) 4 ans et plus, 1 1-16 mille sur gazon.

Its Luck	108	Don Your Boots	107
Fair Eclipse	116	Rocamador	109
Hark II	122	Sunshine Cake	113
Confinement	112	Prafekt	113

SEPTIEME COURSE, $4500 à réclamer, (15,000-13,500) 4 ans et plus, 6 furlongs.

Brenner Pass	115	Shifty Shekel	115
Pretty Swift	114	Jet Assembly	112
Sea Sand	112	Gaona	115
Restless Cloud	112	Bix	118

HUITIEME COURSE, $3500 à réclamer, (3000) 4 ans et plus, 1 1-4 mille.

Casual Friend	114	Hay Loft	114
Cactus Jack	114	Head Work	114
Tri-White	114	The Third Dream	114
Challenge Me Bob	114	Bull Hero	114
Don Rickles	120		

Monmouth

Temps clair, bonne piste.
Premier départ à 2 h. p.m.
Dans la cinquième, DORAN DARCY est un très bonchoix.

1—Golden Flip, Navy Player, Ross Runner.
2—Admiral Fab, Star Magician, Takeo.
3—Hoist Him Aboard, Rose Net, Compagnon.
4—Andiamo, Uncle Tine, Knights Note.
5—Doran Darcy, Isadandy, Night Crossing.
6—Joey Binder, Chef Byram, Wading Butch.
7—Behaving Deby, Busy Jill, A Clear Spin.
8—Flying Johnny, Monterrico 2nd, Africanus.
9—Triumvirage, Nashuas Son, Ada Fom Decada.

PREMIERE COURSE, $3500 à réclamer, (10,000-8000) novices, 2 ans, 5 1-2 furlongs.

Blaze A Trail	116	Blues Tuscany	118
Bold Jack	118	Vaca Cay	116
Ross Runner	116	Inkys Pride	111
Clown Around	115	Prince Rock	118
Navy Player	116	Poody	114
Musical Jim	115	Golden Eddie	114
Golden Flip	118	Jilly Dilly	115
Kink Ralph	118	Double Oaks	118

DEUXIEME COURSE, $3500 à réclamer, (5000-4500) 3 ans, 6 furlongs.

Alletor	109	Egg Money	108
Takeo	113	La Nez	109
Dee-As-King	113	Admiral Fab	115
Linda Fair	108	Redmat	106
In Focus	113	Saevenaa	108
Miss Normandy	115	Heretofore	106
Star Magician	117	El Queso	115
Agust Acorn	111	Whatadevil	113

TROISIEME COURSE, $3000 alloués, 4 ans et plus, environ 1 3-4 mille, claies.

Monarca 2nd	142	b-Sun Game	139
a-Rose Net	142	Sid Old Boy	137
a-Antonio	142	Demarara	139
Grand Roux	149	b-Milkey Whey	139
Hoist Him Aboard	143	Compagnon	145

a-Entrée Obre-Fenwick.
b-Entrée Ivy Creek-Trapnel.

QUATRIEME COURSE, $3000 à réclamer, (6500-6000) 2 ans, 5½ furlongs.

Happy Mich	114	Tucked Away	110
a-Better So.	110	Uncle Tone	117
Knights Note	112	Savitar	107
a-Andiamo	110	b-Admiral Speed	110
b-Enterprise	107	c-Badly Bent	114
c-Board Buster	114	Isapat	107
Sarmann	114		

a-Entrée W. H. Fowles-Miss Sandra Grove.
b-Entrée Bernadotte Stable-Est. C. M. Weinheimer.
c-Entrée F &J Stable-W. O. Hammond.

CINQUIEME COURSE, $3500, novices, 3 et 4 ans, pouliches, 6 furlongs.

Isadandy	115	Ly Lady	115
Cherry Queen	115	Golden Merrell	115
Merry Mimi	115	Barb And Polly	115
Vertive	115	Doran Darcy	121
Tapoan Road	115	Rule Me Now	115

SIXIEME COURSE, $4500 à réclamer, (17,500-15,000 3 ans et plus, 6 furlongs.

Jack Jouett	116	Chef Byram	117
Joey Binder	119	Fairbab	108
a-Paved	114	Florida Sunshine	115
Earful	110	Pymelian	110
Wading Butch	119	a-Sun On High	104

a-Entrée Calumet Farm.

SEPTIEME COURSE, $4500 alloués, 3 ans, pouliches, 6 furlongs.

Reagent	[illegible]	Busy Jill	121
Cadabra	121	A Clear Spin	121
Jrs Selina	114	Behaving Deby	121
Welshwyn	[illegible]		

HUITIEME COURSE, $5000 alloués, 3 ans et plus, 1 1-16 mille.

Africanus	[illegible]	Big Judge	114
a-Clatterbox	114	Speed O'Love	122
Tele Jr.	119	Flying Johnnie	122
a-Monterrico 2nd	122	Prince Hara	122
Tarpon	[illegible]		

NEUVIEME COURSE, $4500 à réclamer, (6500-6000) 4 ans et plus, 1 1-16 mille.

a-Ada F Decada	108	Gold Rhythm	108
Hasty Pine	104	a-Hidden Cove	111
Toot	108	b-Triumvirate	117
Nashuas Son	113	b-Stall Getter	104
Exort	[illegible]	Roborante	115

a-Entrée Carfagno-Scruton.
b-Entrée Le Veen-Elcee-H.

Aqueduct

Temps nuageux, piste boueuse.
Premier départ à 1 h. 30 p.m.
Dans la septième course, SUNRISE FLIGHT est le meilleur coursier. Dans la première course, BEST PITCH devrait rapporter quelque peu, pour une surprise. GOLF CART, dans la deuxième course, et AT THE PALACE, dans la sixième, forment le meilleur "parlay".

1—Best Pitch, Croaker, Atman.
2—Golf Cart, Sea Wolf 2nd, Uncle Vernon.
3—Reely Swift, Trojan Sword, General Shoup.
4—Running Tears, Night Final, Bright Cadet.
5—Bay Breeze, Nazim Lu, Great Promise.
6—At The Palace, Barbarian Maid, Sa Vet.
7—Sunrise Flight, Valentine, Tropical Breeze.
8—Anns Hill, Gee Judge, Gentility.
9—All Feet, Terri Blue, Tarr Station.

PREMIERE COURSE, $3500 à réclamer, (6500-6000) novices, 3 ans et plus, 6 furlongs.

Wilt Again	117	a-Novelist	113
Atman	117	Shoshone	113
Best Pitch	124	Day For Peace	112
a-Noonday Sun	113	Quiet Coffey	117
County Man	113	Elsbert	110
Croaker	112	No Spades	112
Bank Note	112	Sammys Pal	120
Cannabis	117		

a-Entrée Virga-Ring.

DEUXIEME COURSE, $3500 à réclamer, (3500) 4 ans et plus, 6 furlongs.

Sea Wolf 2nd	[illegible]	Jim Shot	115
Goose Step	118	Whoosh	115
Golf Cart	118	Uncle Vernon	119
Falling In Love	105		

TROISIEME COURSE, $3500 à réclamer, (7500-6500) novices, 2 ans, 5 1-2 furlongs.

Winorwalk	118	Idol Sun	[illegible]
Express Stop	122	On The Target	122
Amante	112	Meet John	118
Grojan Sword	122	Alpine Sky	118
Gallant Scot	122	Boney Lane	118
Third Flyer	115	Fervid	122
Sues Trojan	120	Sweep Easy	115
Reely Swift	120	Warwolf	122
General Shoup	118		

QUATRIEME COURSE, $4500 à réclamer, (6500-6000) 4 ans et plus, 6 furlongs.

Bright Cadet	[illegible]	Night Final	117
Model Moon	112	Running Tears	117
Fealty 3rd	105	Oracle Junction	119

CINQUIEME COURSE, $3500 à réclamer, (7500-6500) novices, 2 ans, 5 1-2 furlongs.

Comparsa	118	Bay Breeze	122
Great Promise	122	William Joe	122
Annes Ark	120	Gay Saint	118
Ole Judge	113	True Trajectory	118
Nizami Lu	122	Showells Best	122
Single G.	122	Lord Romeo	122
Noordic King	122	Mike Go	122
Celastrus	122	Double Dance	117

SIXIEME COURSE, $6000 à réclamer, (15,000-13,000) 3 ans et plus, pouliches et juments, 7 furlongs.

Barbarian Maid	114	Jury Duty	102
Browns Risque	113	Sa Vet	111
At The Palace	114	Zeesa Adelle	109

SEPTIEME COURSE, $1500 alloués, 3 ans et plus, 1 1-16 mille sur gazon.

Morry E.	123	Valentine	118
Christmas Island	116	Tropical Breeze	120
Bulnes 2nd	116	Wiener	116
Sunrise Flight	116	Nicksar	116
Mr. Cold Storage	116		

HUITIEME COURSE, $4000 à réclamer, (5000-4000) 3 ans, pouliches, 6 furlongs.

Tip To Toe	[illegible]	Flame Bush	109
a-Gentility	116	Gee Judge	121
Shes At Ease	113	Phlox	118
a-Heavenly Lover	113	Anns Hill	116
Franvirg	[illegible]		

a-Entrée Ken-Love-Curcio.

NEUVIEME COURSE, $4500 à réclamer, (4500-3500) 3 ans et plus, pouliches et juments, 1 1-8 mille.

Liz Piet	116	Tarr Station	116
All Feet	121	Jets Whirl	118
Terri Blue	120	Harca	109
Saldina Lady	120	Lily Queen	118

Arlington

Temps clair, piste rapide.
Premier départ à 4 h. 50 p.m.
Dans la quatrième course, HE BOOGER est le grand favori.

1—I Been Robbed, Boodle Bomb, Oxymoron.
2—Parlie Mae, Dyna-Mode, Aunt Bees Boy.
3—Top Rigger, Battek, Mr. Dominic.
4—He Booger, Meace, West Tulsa Kid.
5—Blue Arc, Loose Link, Doodling.
6—Dark Scope, Back To Back, Sid Dead Eye.
7—Kid From Spaid, Reb County, Yankee Sailor.
8—Mays Relic, Unbested, Bold Velvet.
9—Two Block Fox, Baltimore Chop, Mount Ida.

PREMIERE COURSE, $3500 à réclamer, (5000 3 ans, 6 furlongs.

Hasty Flash	118	Boodle Bomb	118
Mister B.	118	Zodiac Charm	110
Hals Honey	105	Double Jacks	110
Oxymoron	114	Special Beau	105
a-Muld'ns Lassie	112	Swifty Bound	110
Sir Abernathy	117	Jet Dynamo	110
I Been Robbed	118	[illegible]	114
[illegible]	105	[illegible]	101
Chicot County	113	a-Country Song	113

a-Entrée Williams-Babbitz.

DEUXIEME COURSE, $3500 à réclamer, (5500 4 an set plus, 6 furlongs.

Danger Flight	118	[illegible]	109
Aunt Bees Boy	118	Deer Call	118
Busy Wac	109	Notre Cours	109
Pearlie Mae	109	a-Carnation Kid	114
Gems First	117	General Doge	118
Lenores Baby	112	Lets Twist	118
Dyna-Mode	118	Turkson	122
Green Gold	109	a-Mumzy K	109

a-Entrée Morgan.

TROISIEME COURSE, $3500 alloués, 2 ans, 5 1-2 furlongs.

Top Rigger	118	Colonel Bay	118
a-Bateek	119	c-Chesty Lew	118
Speed Fleet	118	Galley Chief	118
b-Iswilgo	119	d-Crow About	115
Sky Skipper	118	b-Judge A W.	118
Crumpicker	118	Flighty Mae	113
Mr. Dominic	118	d-Shady Vee	115
Whats Ina Name	118	a-Island Joy	110
Irrevocable	115	c-Henrys Last	118

a-Entrée Turner.
b-Entrée Park Deere-Sea Breeze.
c-Entrée Alexander.
d-Entrée Schmidt.

QUATRIEME COURSE, $3500 à réclamer, (5000 3 ans, 1 mille.

Winters Rod	109	Meace	[illegible]
He Booger	120	West Tulsa Kid	115
Admirals Kiss	106	Ol Sassafras	111
Golden Princess	106	Big W	111
Bizertes Lad	111	Seasick	115
a-Lady Burgoo	106	Call Dog	114
Oceanside	111	King Frost	109
Cootal	101	a-Kanoa	111
Ideal Knight	114		

a-Entrée Bishop.

CINQUIEME COURSE, $3500, novices, 3 et 4 ans, 6 furlongs.

Strangely Enough	115	Aveline	117
a-Jolly Clown	110	a-Loose Link	117
Main Count	115	Blue Arc	115
Sun Spy	115	Blue Night	115
Doodling	122	Flush Fire	115
Clares Lad	115	Royal Laddie	115

a-Entrée Ellsworth-Khalwar.

SIXIEME COURSE, $4500 à réclamer, (15,000-10,000) 2 ans, 5 1-2 furlongs.

Our Minnie	113	Babus On	119
a-Geor. Calongne	105	Duniuce	113
Dales Baby	108	Dark Scope	116
b-Silent Sun	110	a-Back To Back	110
Double Mist	113	b-Dimension	116
Sid Dead Eye	116		

a-Entrée Spring-Hill.
b-Entrée Bishop.

SEPTIEME COURSE, $4500 à réclamer, (14,000-12,000) 4 ans et plus 6 furlongs.

a-Reb County	122	b-Yankee Sailor	115
Kid From Spain	107	Soldiers Bonus	112
Bid And Asked	119	b-Title Gain	116
a-Grand Wizard	116	Blaze Starr	115
Cordona	119	Beauante	105
Rocka-Billy	109	Chall Charge	122

a-Entrée Vandervoort.
b-Entrée Lindsay.

HUITIEME COURSE, $5000 à réclamer, (20,000-15,000) 3 ans, 7 furlongs.

Underworld	107	Owatonna	113
Miss Jr	102	Sailstaff	113
Bamboola	113	Prince Graphic	113
Bold Velvet	113	Shield Of Valor	113
Unbested	116	Mays Relic	[illegible]

NEUVIEME COURSE, $5000 à réclamer, (10,000-9000) 4 ans et plus, environ 1 mille et 70 verges.

Sweets Hobo	[illegible]	Baltimore Chop	122
Prince William	116	Always Alive	109
Two Block Fox	122	Mount Ida	117
Leverage	111	T Del Fuego II	111

Rockingham

Temps clair, piste rapide.
Premier départ à 2 h. p.m.
SOUND WAVE est le choix des experts pour l'emporter dans la deuxième course.

1—Nimble Top, Star Trail, Get Happy.
2—Sound Wave, Staysail II, Blaze A Wish.
3—Splendid Thrill, Daily Fun, Spy Dist.
4—Charlie Smith, Prime Glory, Briar Note.
5—Mr. Longstreet, Favorite Act, Mr. Eins.
6—Caronia, Mrs. Jewel, Mabarbasue.
7—Silky-Satin, Blenscope, Macbrathar.
8—Jobs Island, Candys Ahead, Anomor.
9—Seagallant, Notta Jane, To The Right.

PREMIERE COURSE, $2000 à réclamer, (2000) 4 ans et plus, 1 1-16 mille.

Nimble Top	[illegible]	Osnawa	116
Mary Dyer	111	Don The Rock	114
Star Trail	113	Cosmic Rule	109
Tuscanys Joy	109	Alcance	114
Get Happy	109	Isiblue	114
Secret Journal	[illegible]	Jacks Wizard	118

DEUXIEME COURSE, $2000 à réclamer, (2000) 4 ans et plus, 6 furlongs.

Blaze A Wish	113	Carols Baby	115
Some Step	115	Blue Anita	110
Hash Again	118	Morris Bridge	115
Sound Wave	121	Princess Marcy	108
Staysail II	115	No Surprise	118

TROISIEME COURSE, $2200 à réclamer, (2750-2250) 3 et 4 ans, 1 mille et 70 verges.

Lovely Stone	[illegible]	Spy [illegible]	[illegible]
Daily Fun	112	Mr Callahan	105
Spring Reunion	104	Splendid Thrill	116
Bonnie Glance	107	Abandoned	116

QUATRIEME COURSE, $2500 à réclamer, (7000-5000) novices, 2 ans, [illegible]½ furlongs.

Fitz Price	117	a-Scotti C.	116
Charlie Smith	120	Mr Pat	120
B. Dapper	115	Prime Glory	120
Jet Fare	111	Captain Brother	116
a-Briar Note	[illegible]		

a-Entrée Mortillaro-Cataldi.

CINQUIEME COURSE, $2000 à réclamer, (2000) 4 ans et plus, 6 furlongs.

Mr. Eins	115	Red [illegible]	110
Favorite Act	116	Buzero T.	110
Wee Bonnie Lass	110	Mr. Longstreet	118
Melody Hill	121	Lindas Gem	113

SIXIEME COURSE, $2200 à réclamer, (3000-2500) 3 et 4 ans, pouliches, 6 furlongs

Mrs. Jewel	112	Caronia	118
Mabarbasue	108	Afton Belle	113
Salty Helen	103	Melo Dark	107
Kaffes Pal	107	Miss Coonjine	108

SEPTIEME COURSE, $2500 à réclamer, (3500-3000) 4 ans et plus, 1 1-16 mille.

Blenscope	116	Chic Fury	109
Dast O'Flash	113	Entendido	112
Dead Center	114	Shes A Jewel	113
Silky-Satin	117	MacBrathar	114

HUITIEME COURSE, $4000 alloués, 3 ans, 1 mille et 70 verges.

Peaceful Sue	[illegible]	River Bridge	112
Onamor	112	Heavenly Nights	113
Candys Ahead	113	Lady Bellaston	110
Jewel Seeker	112	Jobs Island	112
Trysty Man	112	Small Balance	116

NEUVIEME COURSE, $2300 à réclamer, (3000-2500) 3 et 4 ans, 1 mille et 70 verges.

Rapid Pace	[illegible]	Notts Jane	110
Demimonde	106	Wedding Snob	107
To The Right	10	Nashua Royal	114
Oakland	104	Seagallant	109

RESULTATS

Monmouth

PREMIERE COURSE, $3000 à réclamer, (6000-5000) novices, 3 et 4 ans, pouliches, 6 furlongs.

Gallihad Rose, Zakoor	6.20	3.80	2.80
T.V. Music, Bove	—	6.00	4.60
Special Star, Chambers	—	—	3.40

Temps: 1.12 2-5 — Ont aussi couru: Laridee, Johnnys Gal, Corbettone, Lago-Mar, Fiddle Away, Flonken, Nehe-Chum-Ba.

DEUXIEME COURSE, $3500 à réclamer, (7500-7000) novices, 3 et 4 ans, 6 furlongs.

Prince Arn, Woodhouse	9.00	5.00	3.69
Hasse Cadet, Kallai	—	7.80	6.20
Jersey Joy, Monacelli	—	—	13.60

Temps: 1.11 4-5 — Ont aussi couru: Mr. Waric, Ooogie Bartons Proof, Lilas Prince, Carew, Thistle Bed, Maxs Boy, Cadets Choice.
Le Double (2-11) : $41.20.

TROISIEME COURSE, $3500 à réclamer, (8000-7000) 2 ans, pouliches, 5 1-2 furlongs.

Lolas Luck, Korte	20.20	9.00	5.20
Dulatian, Carrozzella	—	5.60	3.60
Cross Country, Patterson	—	—	3.20

Temps: 1.06 1-5 — Ont aussi couru: Aunt Alma, Nothing To Wear, Brown Beads, Warrior Queen, Miss Sarob, Champion Lady, Daily Express, Star Opera.

QUATRIEME COURSE, $3500, novices, 2 ans, pouliches, 5 1-2 furlongs.

Timba Grimm	32.60	13.20	7.00
Messenger Boat, Kallai	—	15.20	7.80
Bunny Dear, Ferraro	—	—	7.40

Temps: 1.06 1-5 — Ont aussi couru: Fightin Kid, Miss Portia, Hidden Pleasure, Swirling Waters, Tamiana, Dirline, Edie Lea.

CINQUIEME COURSE, $4000 à réclamer, (6500-5500) 4 ans et plus, 6 furlongs.

Blazing Boots, Bove	8.00	4.60	3.80
Demon Doug, Grant	—	5.40	3.80
Blazing Beam, Culmone	—	—	3.80

Temps: 1.11 3-5 — Ont aussi couru: Short Nail, Scattergood, Solar Tan, Pitch Black.

SIXIEME COURSE, $4000 à réclamer, (10,000-8000) 3 ans et plus, 6 furlongs.

Bombastic, Grant	14.80	8.20	6.00
Kathy Dares Kallai	—	7.20	5.00
Quiz Briar, Verrone	—	—	5.20

Temps: 1.11 4-5 — Ont aussi couru: Singapureno, a-Proud Fox, a-Nanas Man, Pamtum, Tuscan Spy, Expresivo, Limoniad, Tirifilo, Michael Henry.
a-Entrée Pollack-Robertson.

SEPTIEME COURSE, $4500 alloués, 3 et 4 ans, environ 1 1-16 mille sur gazon.

Irish Whiskey, Ferrucci	5.00	3.40	3.00
Buckles, Woodhouse	—	5.40	3.60
Fleet Trick, Gonzalez	—	—	5.00

Temps: 1.44 2-5 — Ont aussi couru: Prendiz, Nashandy, Snub, Naturally 2nd, b-Hyberborean, Sitka Spruce, b-Turning Point.
b-Hill-N-Dale Farm.

HUITIEME COURSE, $5000 alloués, 3 ans et plus, 6 furlongs.

Tilmar, McCurdy	7.80	3.60	3.00
Terminator, Brooks	—	3.00	2.40
From The Top, Boulmetis	—	—	3.20

Temps: 1.10 — Ont aussi couru: Rural Retreat, Raritan Valley, City Line, Time-After-Time.

NEUVIEME COURSE, $3500 à réclamer, (3500) 4 ans et plus, 1 1-16 mille.

New Leader, Ottaviano	22.80	8.80	6.20
Larsa, Gonzalez	—	4.20	3.60
Epigrama, Errico	—	—	11.40

Temps: 1.45 3-5 — Ont aussi couru: Sunday Score, El Diavolo, Fair Ode, Rapscallion 2nd, With Credit, Nastavaro.
Assistance: 16,826. Paris: $1,518,848.

Delaware

PREMIERE COURSE, $3000 à réclamer, (4500) novices, 3 et 4 ans, 6 furlongs.

Plane To Spain, Davidson	6.40	3.20	2.20
Good Clip, Thorburg	—	5.00	3.00
Golden Bugles, Madden	—	—	2.60

Temps : 1:13 — Ont aussi couru : Shaughaied, Roy W., Gold Ruler, Tomy Glenn, Tell Daddy, Kindred Spirit, Crater Ridge, Gurkha Rifle, Pegasus Ak.

DEUXIEME COURSE, $3000 à réclamer, (5000-4500) 4 ans et plus, 6 furlongs.

Fleeting Bubbles, Nelson	29.60	14.00	8.20
Irish Charger, Block	—	8.40	6.80
Declination, Adkins	—	—	8.00

Temps ; 1:12.4 — Ont aussi couru : Bay Weeper, Iadom, Best Tour, b-Rour Forte, Beguine, Naretha, Pep, b-Maysun.
PARI DOUBLE : (6-5) $91.80

TROISIEME COURSE, $3000 à réclamer, (4000) 4 ans, 5 1-2 furlongs.

Not Behaving, Kimball	11.00	7.00	5.00
a-Chicken Blade, Kassen	—	11.20	6.40
Ballot Boy, Johnson	—	—	4.40

Temps : 1:08 — Ont aussi couru : Latin Slipper, a-Druid Hills, Baltimore Red, Shy O Lette, Air Miss, My Five Grand, St. Hubert, Automatically.

QUATRIEME COURSE, $3500, novices, 3 et 4 ans, pouliches, 6 furlongs.

Princess Tiki, Thornburg	8.20	5.20	4.00
Tudor Emblem, Lee	—	6.40	4.60
Savannalamar, Nelson	—	—	3.40

Temps : 1:13.1 — Ont aussi couru : Royal Ermine, Bushfield, Saragold, Hurry Honey, Princess Fleet, Bunch, Swab, Queens Yacht.

CINQUIEME COURSE, $4000 alloués, 2 ans, pouliches, 5 1-2 furlongs.

Ribolera, Thornburg	6.40	3.80	2.40
Rash Step, Block	—	4.20	2.40
Make A Wish, Lee	—	—	2.20

Temps : 1:06.2 — Ont aussi couru : Peak Performance, Carnival Queen, Thedge, Miss Agnes, Miss Kisco.

SIXIEME COURSE, $3000 à réclamer, (3750) 3 ans, 1 1-16 mille.

Warrios Thee, Johnson	9.20	4.20	3.00
Navy Cruze, Davidson	—	4.60	3.40
Jett Dare, Corle	—	—	4.80

Temps : 1:48 — Ont aussi couru : Floramatic, Greek Romeo, Khakum Wood, Blue Card, Mr. Gourmet.

SEPTIEME COURSE, $4000 à réclamer, (10,000-8000) 3 ans, 1 mille sur gazon.

Tunnel Money, Johnson	22.60	11.60	6.80
Honey Doc, Kimball	—	17.60	9.40
Hades Hill, Lee	—	—	4.20

Temps : 1:42.1 — Ont aussi couru : New Recruit, Recourst, Emperor J., Mr. Elwood W., Rustic Gentleman, a-Longdrawers, a-Molterer.

(Suite à la page 33)

RESULTATS

(Suite de la page 32)

HUITIEME COURSE, $3500 à réclamer, (5250-4750) 3 ans, pouliches, 1 1-16 mille.
Thunder Dancer, Kimball 7.80 3.60 2.80
Red Badge, Batchelier — 4.00 2.80
Light Sentence, Lee — — 2.80
Temps : 1:48.4 — Ont aussi couru : Norcia., Juber Deb, Moon Girl, Glorious Night, Capresco.
Assistance : 9,588 — Paris : $777,473

Rockingham

PREMIERE COURSE, $2000 à réclamer, (2500-2000) 3 ans et plus, novices, 6 furlongs.
Jury Verdict, R Boudreau 8.00 4.60 3.60
Nutty Buddy, R Morse — 7.00 5.20
Consult General, M Hole — — 5.40
Temps : 1:13.3 — Ont aussi couru : Catch Me First, Pamelle, Fairy God Mother, Als Goals, Joint Rule, Burnthestretch, Rosie Angel, C. Note.

DEUXIEME COURSE, $2000 à réclamer, (2000) 4 ans et plus, 6 furlongs.
Avalon Sissy, C Landers 7.80 4.40 2.60
Patti Dowd, T Sisum — 9.20 5.40
Asphalt Boy, L Bates — — 3.20
Temps : 1:12.2 — Ont aussi couru : Freda, Oregonon, Lady Rhody, Nardi, Red Maid, Véronique S., Round Star, Fleet Supreme.
Double (1-4) a payé $20.40

TROISIEME COURSE, $2800, novices, 2 ans, pouliches, 5 1-2 furlongs.
Dash Osugar, R Morse 6.60 3.60 2.80
Folding Money, E Jenkins — 6.20 3.80
Royal Minx, N Mercier — — 3.20
Temps : 1:06.4 — Ont aussi couru : Willingly, Blind Switch, Egg Me On, Ice Queen, Lisa Robin.

QUATRIEME COURSE, $2200 à réclamer, (2500) 3 ans, 6 furlongs.
Dandy Book, T Sisum 8.20 4.80 3.60
Adopted Daughter, Roméro — 7.40 4.20
Dances Pick, R Boudreau — — 5.40
Temps : 1:13.1 — Ont aussi couru : Miss Bulldog, Insurance, Chrobindon, Black Eyed Jones, Rose Sweet, Nolensville, Sassafras King, Fairy Glove.

CINQUIEME COURSE, $2800, novices, 2 ans, pouliches, 5 1- 2furlongs.
Striper Blue, C Landers 29.00 10.80 5.80
Angela Mia, J Moriarity — 4.00 3.00
Light Graph, J Giovanni — — 9.60
Temps : 1:07 — Ont aussi couru : Me To Doc, Gay Deluslon, Correlative, Evelyns Baby, Irish Sis, Mrs. Coonjine.

SIXIEME COURSE, $2600 à réclamer, (5500-5000) 2 ans, 5 1-2 furlongs.
Manford, A F Martinez 13.80 4.60 3.80
Trim Princess, J Giovanni — 2.80 2.60
Riboza, C Nicholson — — 4.20
Temps : 1:07.4 — Ont aussi couru : Miss Kandahar, Noblewoman, Half Note, Tools, Symbol.

SEPTIEME COURSE, $2400 à réclamer, (3500-3000) 4 ans et plus, 6 furlongs.
Miss Hopeful, C Shaw 85.80 29.40 12.40
Davids Success, R Morse — 6.00 3.40
Ocean Liner, J Giovanni — — 3.20
Temps : 1:12.1 — Ont aussi couru : Babs Pleasure, Main Deck, Greek Poet, Vickie Dear, Freedom Fighter, Rays Birthday, Imarunnin, Eternal Maud, Windy Flight.

HUITIEME COURSE, $3500 alloués, 3 et 4 ans, 6 furlongs.
Lord Quiz, G R Munsell 13.40 4.60 3.80
Princess Ardea, Moriarity — 3.20 2.40
Rumora, C Nicholson — — 5.00
Temps : 1:12 — Ont aussi couru : Bally Maid, Dandy Intent, Mr. Stardust, Narciso.
Double-double (4-2-7-4) a payé $32,717.80

NEUVIEME COURSE, $2700 à réclamer, (4500-4000) 3 ans, 1 1-6 mille.
Wit And Wisdom, Sisum 6.60 4.00 2.60
Orleans Colonel, Giovanni — 7.80 5.00
Civic Crown, T Wolski — — 3.40
Temps : 1:47.2 — Ont aussi couru : Billy Creek, Sound Wish, Ala Reward, Feather Bed.
Assistance : 11,515 ; paris : $766,861.

Woodbine

PREMIERE COURSE, $2000 à réclamer, (7500) novices, 2 ans, 5 furlongs.
a-Rhythm Maker, Dittfach 5.00 3.00 2.40
Tie Pilot, McComb — 5.90 4.00
Blacks Charge, Burton — — 3.60
Temps : :59.2 — Ont aussi couru : a-Sea Bee Sea, Senorita Anita, No Kidding, Park Heights, Dear Maggie, In A Moment, Admiral's Gift, Royal Pleasure.
a-Entrée View Hu Lee-Johnson.

DEUXIEME COURSE, $2000 à réclamer, (3500) 3 ans, 6 1-2 furlongs.
Armadan, Harris 7.10 4.30 3.10
a-Flying Dodi, Harrisson — 5.20 3.60
Among The Stars, Burton — — 11.40
Temps : 1:18.4 — Ont aussi couru : a-Bright Hope, Mr. Flirt, Tarapaca, Careless Kate, Sultan Ruler, Linda's Love, Poppy Talk, Noble Score, Skyway Maid.
a-Entrée Desnoyers-Reed.
Le double (1-8) a rapporté $21.30

TROISIEME COURSE, $2100, novices, 3 et 4 ans, 1 mille sur gazon.
Prime Princess, Leblanc. 3.60 2.50 2.20
Centores, Dittfach — 3.80 2.60
Faith, Gomez — — 2.40
Temps : 1.43 — Ont aussi couru : Saromar, Tartrazine, Cheongsam, Wee Lass, Royal Celia, Valsprious.

QUATRIEME COURSE, $2200, novices, 2 ans, 5 furlongs.
Whiting Sea, Dittfash 293.50 103.30 19.80
Lord Belerley, Gordon — 6.80 5.20
Shiny Dice, Lebianc — — 5.80
Temps : 0:59.2 — Ont aussi couru : a-Larkfield, Solar Glass, a-Arctic Lake, Hot Honey, Fight Time, Lady Alexina, Champagne Lill, Sultan Nearco.
a-Entrée Taylor-Windfields.

CINQUIEME COURSE, $2400 à réclamer, (7500) 3 ans et plus, 6 1-2 furlongs.
Nothing Sacred, Gomez. 5.40 2.50 2.30
a-Barracho, Walsh — 2.60 2.30
Farmer Jack, Potts — — 2.80
Temps : 1:17.4 — Ont aussi couru : Rip Van Jive, a-Battling Way, Sagsilla, Prince Bubi.
a-Entrée Rotenberg-Ruby.
La quinielа (5-1) a rapporté $11.50

SIXIEME COURSE, $2400 à réclamer, (6000) 3 ans et plus, 1 1-16 mille.
Bofjac, Fitzsimmons 7.20 4.40 3.10
Credit Curb, Gordon — 7.10 4.50
Em's Pride, Shuk — — 4.80
Temps : 1:44.4 — Ont aussi couru : Mosey On, Ring Around, Blue Fox 2nd.

SEPTIEME COURSE, $3000 alloués, 3 ans et plus, pouliches et juments, 1 mille sur gazon.
Royal Spirit, Dittfach 14.70 7.80 3.90
Dancing Lark, Harrison. — 16.30 5.40
Court Royal, Fitzsimmons — — 2.60
Temps : 1:36.2 — Ont aussi couru : Sofisticada, Peters Sister, Barbara, a-Free Trial, Reckless Lady, a-Sky Diver.
a-Entrée Seedhouse.

HUITIEME COURSE, $2000 à réclamer, (2500) 3 et 4 ans, 1 1-16 mille.
Tipont, Robinson 6.30 3.90 3.40
London Liz, Harrison — 4.70 3.20
Humber Broom, Gordon — — 3.70
Temps : 1:47.4 — Ont aussi couru : Regent Park, Rose Tudor, Selectim, Sly Stag, Check Mark, Rome Fiddle.
Assistance : 5,869. Mutuel : $398,991.

Aqueduct

PREMIERE COURSE, $3700 à réclamer, (3500) 4 ans et plus, 1 mille.
Gallic Prince, Ussery 4.40 3.40 2.90
Prize Haul, Gustines — 18.50 8.60
Joyful Sails, Maxwell — — 4.70
Temps : 1:39.4 — Ont aussi couru : My Pal Chappy, Shiny Button, Bigd Season, Sultan's Twist, f-Black Squall, Benhilda, Loophead, f-Well Staged, Soundtncharge, Janes Constable.
f-"Field"

DEUXIEME COURSE, $4000 à réclamer, (7500-6500) 2 ans, pouliches, 5 1-2 furlongs
Magoo, Ussery 17.10 6.50 3.40
Make Sense, Alvarez — 4.10 2.70
Altarista, Beaza — — 2.50
Temps : 1:06.4 — Ont aussi couru : Four Rails, Super Fischel, Evelyn Brondéy, Cherry Fluff.
Le double (7-2) a rapporté $43.40

TROISIEME COURSE, $4200, novices, 2 ans, poulains et hongres, 5 1-2 furlongs.
Transvaal, Sorrentino 22.60 5.50 4.00
Staunchness, Rotz — .90 2.60
Dedlbusher Valenzuela — — 5.40
Temps : 1:06.3 — Ont aussi couru : Dapper Delegate, Do No Evil, dq-Tudor Court, Ground Cover.
dq-A fini 2e, mais disqualifié

QUATRIEME COURSE, $4000 à réclamer, (5000-4000) 4 ans et plus, 6 furlongs.
Nero, Ussery 14.60 5.20 3.50
Dowdeley-Dow, Gustines — 4.50 2.90
Tentmaker, Maxwell — — 3.20
Temps : 1:13 — Ont aussi couru : Mr Flies, Old Bailey 2nd, Artist Town, Exclusive Design, Silver Lancer, Lonesome Jim.

CINQUIEME COURSE, $4200, novices, 2 ans, poulains et hongres, 5 1-2 furlongs.
Ditto, Ussery 4.40 2.90 2.30
Signore, Rotz — 5.10 3.10
Atom Smasher, Gustines — — 2.60
Temps : 1:06.2 — Ont aussi couru : Self Winder, Yellow Jade, a-Altiplano, Poppa Ike, a-Ni Modo.
a-Entrée King Ranch.

SIXIEME COURSE, $7500 à réclamer, (25,000-20,000) 3 ans et plus, 6 1-2 furlongs.
Kilmoray, Boland 4.70 3.70 3.00
Humorismo, Pierce — 10.10 6.60
Lord Birchfield, Combest — — 4.10
Temps : 1:17.3 — Ont aussi couru : High Finance, Armalad, Will Dance, Rolling Sea, Udalpur.

SEPTIEME COURSE, $10,000 alloués, 3 ans et plus, pouliches et juments, 1 mille.
Lizzie Tish, Ussery 3.60 2.50 2.30
Vapor Swirl, Rotz — 3.30 2.50
Dupage Lady, Maxwell — — 3.20
Temps : 1:37.2 — Ont aussi couru : Gold Letter, Fool's Play.

HUITIEME COURSE, $5000 à réclamer, (10,000-9000) 3 ans, 6 furlongs.
Keep Cool, Boland 14.80 9.70 5.80
Crackeristic, Valenzuela — 8.80 5.70
b-Tri-Quest, Pierce — — 4.60
Temps : 1:12.2 — Ont aussi couru : Traffic Whirl, Cormier, Patoot, b-Sir Gawaine, Elaine Loughran, Forward Clem.
b-Entrée Kidder-Viggiani.

NEUVIEME COURSE, $6500 à réclamer, (12,500-10,500) 3 ans et plus, 1 1-8 mille.
Dark Alloy, Rotz 8.70 3.80 2.90
Brant, Connolley — 3.50 2.90
First Break, Lopez — — 3.20
Temps : 1:52.4 — Ont aussi couru : Zab, Dover Cliffs, Greenwich, Soda Stream, Moustache, Flang Dang.
Assistance : 27,117. Mutuel : $2,555,540

Arlington

PREMIERE COURSE, $3500, novices, 3 ans, pouliches, 6 furlongs.
Next In View, Vasquez. 39.20 15.60 11.80
Ebeth St. Clair, Hernandez — 5.60 3.80
Happy To Be, Walker — — 7.00
Temps : 1:12.1 — Ont aussi couru : Donya Teli, Newsette, Piez U., Cheemon, Hobo Miss, Snow Fantasy, Pages Gem, Tudor Countess

DEUXIEME COURSE, $3500 à réclamer, (4000-3500) 4 ans et plus, 6 furlongs.
Pay Heed, Keller 30.40 13.20 7.40
Snorter, Phelps — 13.40 7.60
Wing Walker, Nichols — — 4.40
Temps : 1:12.2 — Ont aussi couru : Chaupinela, Bay Day, Hi Kathy, Foxy Admiral, Force of Habit, Know Nuthin.
Le double (4-2) a rapporté $380.60

TROISIEME COURSE, $3500 à réclamer, (8000) novices, 2 ans, 5 1-2 furlongs.
Schatzi-O, Cook 5.40 3.80 3.00
a-Fort Ringgold, Phelps. — 5.40 3.60
Widz Luke, Keller — — 3.20
Temps : 1:07.2 — Ont aussi couru : Funny Star, Norentnorun, Simply, Steel Ball, Le Bon Tigre, Come On Strong, Pauls B., a-Louk Behind, Long Trial.
a-Entrée Log-Mulvihill.

QUATRIEME COURSE, $4000 alloués, 2 ans, 5 1-2 furlongs.
Janbee, Broussard 5.80 3.80 3.00
Colonel Xen, Nichols — 6.40 4.20
Bad Luk Bil, Mundorf — — 3.40
Temps : 1:07 — Ont aussi couru : Runforus, Idas Witty, Miss Beach, Easy Nick, Hermaron.

CINQUIEME COURSE, $3500, novices, 3 ans, pouliches, 6 furlongs.
Miss Glamour Gal, Hart'k 3.60 3.00 2.40
Gallant Baby, Keller — 7.40 4.20
Quillobelle, Vasquez — — 3.20
Temps : 1:13 — Ont aussi couru : True Mission, Flaming Sky, Private Visit, Vie Eye, Damia, New Lede.

SIXIEME COURSE, $4000 à réclamer, (10,000-9000) 3 ans, environ 1 mille et 70 verges sur gazon.
Heros Gift, Hartack 10.80 6.20 3.60
Dawn Law, Knapp — 25.00 9.60
Tim Lynn, Broussard — — 5.20
Temps : 1:48.2 — Ont aussi couru : Kathalina, Congratulatoins, Zoic, Admiral Win, Ticker Trouble.

SEPTIEME COURSE, $4000 à réclamer, (8500-8000) 4 ans et plus, 6 furlongs.
Bonnie Pat, Moscariello. 5.60 3.40 3.00
Martial Owens, Blum — 4.20 3.60
Shawnee Lady, Nono — — 4.00
Temps : 1:12 — Ont aussi couru : Star Chance, a-Salason, Jet Whiz, a-Irish Swede, Maclane.
a-Entrée Ecuries Bishop

HUITIEME COURSE, $10,000, handicap, 4 ans et plus, 1 mille.
Admirals Voyage, Hail 8.80 5.40 3.40
Romanrero 2nd, Hernandez — 9.00 4.80
Plave, Nichols — — 3.20
Temps : 1:36.1 — Ont aussi couru : Below Deck, Pipers Son, Putoquill, Promisorry Noe.

NEUVIEME COURSE, $4000 à réclamer, (6500-6000) 4 ans et plus, environ 1 1-8 mille sur gazon.
Tartaro 2nd, Garcia 8.20 5.00 3.20
Noorafshan, Knapp — 4.00 3.00
Patate, Hinojosa — — 4.20
Temps : 1:57 — Ont aussi couru : Challenge Baby, Grey Oil, Mr. Spinelli, North Bend.
Assistance : 15,683. Mutuel : $1,331,750.

Hollywood Park

PREMIERE COURSE, $4000 à réclamer, (10,000) novices, 2 ans, pouliches (élevés Cal.) 5 1-2 furlongs.
Bonnie Begum, Longden. 18.00 8.60 5.20
Arrivederla, Costa — 8.40 5.40
Our Harmony, Leonard — — 3.40
Temps : 1:06.1 — Ont aussi couru : Lins Hazel, Imperial Jester, Little Evvy, Kathy's Love, Costina, Miss Lollie, Stella Solaris, Lady Celeste, Burnt Host.

DEUXIEME COURSE, $4000 à réclamer, (5000) 3 ans, 6 furlongs.
Yenoh Ber, York 11.60 6.20 4.00
Zaneyzac, Menell — 6.40 4.60
Indian Gin, Ross — — 5.80
Temps : 1:11.1 — Ont aussi couru : Honor Spirit, Jingle Rabbit, Whizzer, Kratou, Metrogation, Place Aux Dames, Latter Days, Vicuna, Verve's Orbit.
Le double (12-1) a rapporté $119.20

TROISIEME COURSE, $4000 à réclamer, (10,000) novices, 2 ans, pouliches (élevés Cal.) 5 1-2 furlongs.
Call To Glory, Burns 5.40 3.20 2.80
Stesti, Valenzuela — 4.40 3.80
Plaza Queen, Longden — — 3.40
Temps : 1:05.3 — Ont aussi couru : Paddy Coates, Kilkenny Kat, Janet Ru, Park's Queen, Janet K., Ain't Shue Cute, Miss Jourdain, Bally's Rhythm, Alpha Babe.

QUATRIEME COURSE, $4000 à réclamer, (5000) 3 ans, 6 furlongs.
Fairfax Kid, Sreving 9.00 6.00 4.40
Scotish Girl, Brinson — 16.60 9.20
Belle Khobar, Yaka — — 5.00
Temps : 1:11.1 — Ont aussi couru : a-Little Miss Gem, a-Tay Out, Bright Image, Valiant Viking, Irish Bit, Countess Mogambo, Kola Star, Nibbler, Doubias F.
a-Entrée Clymore & Rfnker.

CINQUIEME COURSE, $4000 à réclamer, (4000) 4 ans et plus, 6 furlongs.
Charlie H., York 8.80 4.00 3.00
Accelerated, Yanez — 6.40 4.40
Lucky Nixon, Valenzuela — — 3.40
Temps : 1:10.2 — Ont aussi couru : Destroy, Jet Ride, Playback, O. G's, Hobby, Little Next.

SIXIEME COURSE, $6000 à réclamer, (8500) 3 ans, pouliches, 6 furlongs.
Silky Rosa, Menell 11.40 6.60 5.00
Belldana, Taniguchi — 9.20 5.60
Paisley Print, Brinson — — 10.60
Temps : 1:11.2 — Ont aussi couru : Hostess Ruth, Sugar Test, Spreeness, Fleeting Doll, Moving Ge[illegible] Comely Lady, Tingers Hostess, Sunda Strait.

SEPTIEME COURSE, $8500, conditions, 2 ans, 5 1-2 furlongs.
I'm Nashville, Valenzuela 5.20 4.00 3.40
Neke, Gilligan — 16.20 8.20
Custodian, Velasquez — — 6.80
Temps : 1:03.4 — Ont aussi couru : Donson, Chicero, Fordonmate, Park's Girl, Bar Fly.

HUITIEME COURSE, $20,000 ajoutés Cortez Handicap, 3 ans et plus, 1 1-4 mille.
Prince Mito, Menell 11.40 6.80 4.80
Bold Commander, York — 8.20 5.60
Desert Chief III, Valenzuela — — 5.80
Temps : 2:00.3 — Ont aussi couru : Physician, Trafalgar III, Maretazo II, Fachendon, Hardware, Drill Site, Calgary Brook.

NEUVIEME COURSE, $4500 à réclamer, (5500) 4 ans et plus, 1 1-16 mille.
Guaranteeya, Moreno 18.60 8.40 5.60
Mr. Drag, Trevino — 8.00 4.60
Nevada Bern, Ross — — 4.20
Temps : 1:44.1 — Ont aussi couru : Liebraton, Quarter After, Declare It, Dauntless Dick, Epowow

Purnell avec les Bears

Chicago. (UPI) — Les Bears de Chicago ont engagé deux joueurs qui étaient auparavant agents libres. Ce sont le secondeur de lignes, Jim Purnell de Wisconsin et Joe Wendryhoski d'Illinois.

Wendryhoski a joué une saison à Vancouver avec les Lions de la Colombie Britannique soit après avoir terminé ses études en 1961.

Neck signe avec les Redskins

Washington. (UPI) — Tommy Neck, un ancien joueur du club de l'Université Louisiana State, a signé son contrat avec les Redskins de Washington hier.

Neck a été blessé lors du premier match hors concours disputé par les Redskins la saison dernière et il n'a plus joué par la suite.

Il entreprendra sa troisième saison dans la ligue Nationale.

FERNAND HENEAULT ET ORCHESTRE
AU CHIC TROPICANA
2901 est, Sherbrooke LA. 6-0871

Classifiés de ce soir à Blue Bonnets

PREMIERE COURSE, $1,400, à réclamer, 4 ans et plus, 6½ furlongs

2	Scotch Fairie	Grasby	110	Clé du double 2-1
5	Compactor	Coy	118	Bon aspirant 3-1
1	St. Clair	Parnell	113	Dernière bonne 4-1
3	Hard Grandma	Nedeau	113	Aime le tracé 5-1
7	Countess A	Simpson	110	Parfois rapide 6-1
6	Mascara Boy	Smith	115	Cote va baisser 8-1
4	Walking Papers	Eastman	113	Pas déclassé 10-1

DEUXIEME COURSE, $1,400, à réclamer, 4 ans et plus, 6½ furlongs

1	Black Blazer	Gabriele	117	En grande forme 2-1
5	Favor Me	Gubbins	114	Ne sera pas loin 3-1
2	Heavy Man	Steer	117	Dans l'argent 4-1
7	War Brass	Coy	117	Peut tout prendre 5-1
3	Red Pal	Smith	114	Dernière bonne 6-1
4	Fiber Lad	Grasby	114	Peu probable 7-1
6	In Case Of	Eastman	117	Monte de classe 8-1
8	Molasses	Venne	115	Le long shot 10-1

TROISIEME COURSE, $1,400, à réclamer, 3 ans et plus, 6½ furlongs

3	Empire Boy	Elliott	110	Faut le choisir 2-1
2	Brantomie	Smith	117	Gagné récemment 3-1
5	Big Boots	Venne	110	Bon aspirant 4-1
1	Howsweetitis	Coy	111	S'améliorera 5-1
4	Rosy Road	Parnell	116	Sera "gagé" 7-1
6	Lawles Lady	Gubbins	108	Choix des dames 8-1
7	Trilby's Heels	Nash	110	Peu probable 10-1

QUATRIEME COURSE, $1,400, à réclamer, 4 ans et plus, 5 furlongs moins 70 pieds

4	Michalena	Gubbins	112	Gagne souvent 2-1
5	Hy Elector	Parnell	119	A son meilleur 3-1
3	Pickled Tink	Johnson	112	Aime le tracé 4-1
1	Critics Choice	Coy	117	Sera "gagé" 5-1
6	Careless	Venne	118	Jockey en verve 7-1
2	Race Ability	Gabriele	120	Pas déclassé 9-1

CINQUIEME COURSE, $1,500, à réclamer, 4 ans et plus, 1 1-16 mille

Pos.	Chevaux	Conducteurs	Poids	Commentaires	Cotes
4	Brian's Boy	Venne	112	Dans quiniela	2-1
5	Bobby Pin	Gubbins	114	En nouvelles mains	3-1
1	Fiddlestick	Nedeau	117	Dans roulette	4-1
6	Good Field	Smith	112	Aime tracé	5-1
7	Racing Watch Dog	Parnell	117	En bonnes mains	6-1
2	Tight Hold	Gabriele	117	De bonnes courses	7-1
9	Greek Page	—	122	Finit bien	8-1
8	Bitters	Smith	111	Monte de classe	9-1
3	Our Fool	Johnson	116	Le long shot	10-1

SIXIEME COURSE, $1,500, alloués, 4 ans et plus, 1 1-16 mille

7	Quatre Boy	Johnson	122	En pleine forme 2-1
2	Idle Threats (a)	Philips	117	Bonne entrée 3-1
4	Bichance (a)	—	122	Bonne entrée 3-1
5	Margrave	Crete	122	Dernière bonne 4-1
1	Divina	Parnell	110	Jockey en verve 5-1
3	Noble Boy II	Coy	112	Dernière bonne 7-1
6	Salmag	Eastman	17	Le long shot 9-1

SEPTIEME COURSE, $1,600, alloués, 3 ans et plus, 5 furlongs moins 70 pieds, le "Sherbrooke"

3	Buc Fever	Coy	122	Dernière superbe 2-1
6	Great Run	Elliott	117	Bon aspirant 3-1
4	Elaine Belle	Venne	114	Jockey en verve 4-1
7	Life Saver	Gabriele	119	Sera "gagé" 5-1
5	Canted	Cubbins	111	A bien débuté 6-1
2	Little Top	Parnell	115	Du nouveau 8-1
1	Fair Clyme	Nedeau	110	Peu probable 10-1

HUITIEME COURSE, $1,400, à réclamer, 3 ans et plus 6½ furlongs

8	Royal Buzz	Johnson	119	Exacta-ment 2-1
5	Zimzum	Parnell	116	Partenaire probable 3-1
4	Cut Jewel	Smith	114	Dans roulette 4-1
2	Mixed Deal	Gubbins	122	Parmi meneurs 5-1
7	Mr. G. J.	Coy	116	Populaire jockey 6-1
9	Star O Taura	Nedeau	114	Bons exercices 7-1
6	Sirtan	Gabriele	117	Peut faire mieux 8-1
3	Flying Rounders	McCullagh	119	Parfois rapide 9-1
1	Miss Framingham	Venne	112	Cote va baisser 10-1

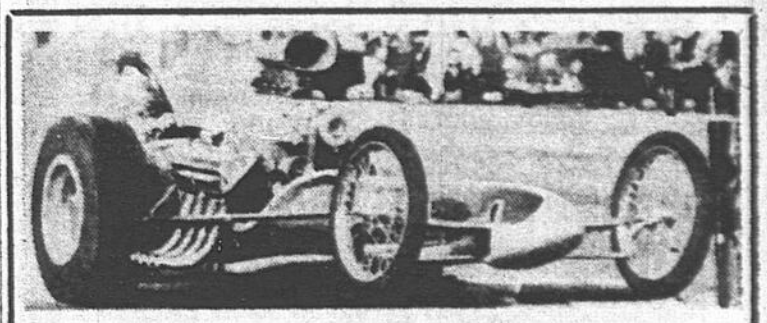

176.47 M. P. H.
NOUVEAU RECORD CANADIEN
ETABLIT LE 5 JUILLET '64.
La PISTE la PLUS VITE au QUEBEC

DIMANCHE APRES-MIDI A 1 HEURE

NAPIERVILLE ¼ DRAGS
● 50 PI. DE LARGE x 3,500 PI. DE LONG
● EN ASPHALTE
20 milles au sud de Montréal, sur la route No 9 menant aux Etats-Unis

Gomez conduira Canadillis

Six inscrits dans le Derby du Québec

par Bob Chicoine

LE choix des jockeys de même que le nombre des inscrits pour le Derby du Québec qui mettra à l'enjeu une bourse record de $19,335 demain soir, à Blue Bonnets, ont été complétés hier quand six chevaux ont officiellement été inscrits pour la course d'un mille et un seizième.

Le peloton des inscrits comprendra Pierlou et Ciboulette formant une entrée pour M. Jean-Louis Lévesque de Montréal ; Langcrest à M. S.J. Langill de Ste-Anne-de-Bellevue ; Arctic Hills à Mme V.G. Cardy de Ste-Marguerite ; Canadillis au Vicomte Hardinge de Montréal et Bonne Vitesse à M. H.J. O'Connell de Mont-Gabriel. Le premier argent de $11-601 ira donc définitivement à un sportsman du Québec.

Pour ce qui est des jockeys, c'est Avelino Gomez qui a été engagé pour monter Canadillis, un rejeton de Canadian Champ, tandis que Jim Fitzsimmons pilotera la pouliche Ciboulette. On sait que c'est le champion jockey Al Coy qui montera Pierlou, tandis que Sam McComb conduira Langcrest pendant que Eric Walsh sera sur le dos de Arctic Hills et Gordon Nedeau aura la monture de Bonne Vitesse.

L'entrée formée de Pierlou et Ciboulette a été établie favorite à 9 pour 5 selon la cote matinale. Langcrest suit de près à 2 pour 1 et Arctic Hills est troisième choix à 4 pour 1. Canadillis à 7 pour 1 et Bonne Vitesse à 10 pour 1 sont considérés comme les deux négligés des parieurs.

Jusqu'ici, la large part de publicité faite autour du Derby s'est occupée de Langcrest, Pierlou et Arctic Hills, les trois grands favoris.

On n'a guère parlé de Canadillis, un pur-sang élevé par le vicomte Hardinge, courtier en valeurs de Montréal.

Canadillis est entraîné par le vétéran Mike Long, bien connu des amateurs locaux. Il n'a pas encore visité le cercle du vainqueur cette saison, mais comme on dit souvent dans les cercles du turf, il "frappe à la porte", s'étant classé quatre fois deuxième et quatre fois troisième en huit départs pour des gains de $4,095 dans le circuit ontarien. C'est un coursier qui aime venir de l'arrière et qui semble à son meilleur dans des épreuves sur des distances d'un mille et plus.

CHEVAL	PROPRIETAIRE	JOCKEY	COTE
a-Pierlou	J.-L. Lévesque	A. Coy	9-5
a-Ciboulette	J.-L. Lévesque	J. Fitzsimmons	9-5
Langcrest	S. J. Langill	S. McComb	2-1
Arctic Hills	Mme V. G. Cardy	E. Walsh	4-1
Canadillis	Vicomte Hardinge	A. Gomez	7-1
Bonne Vitesse	H. J. O'Connell	G. Nedeau	10-1

a-Entrée J.-L. Lévesque

Consensus de ce soir à Blue Bonnets

Les chiffres après les noms de chevaux dans le Consensus indiquent le nombre de points mérités base comme suit : cinq points pour chaque premier choix (le meilleur, six points), trois points pour le deuxième chois et un point pour le troisième

	EXPERT (34-264)	COTE MATINALE (60-294)	MAURICE (57-264)	"MTL-MATIN" (56-264)	CONSENSUS (59-264)	
1	Compactor	Scotch Fairie	St. Clair	Scotch Fairie	Scotch Fairie	16
	Scotch Fairie	Compactor	Scotch Fairie	Hard Grandma	Compactor	9
	St. Clair	St. Clair	Compactor	St. Clair	St. Clair	8
2	War Brass	Black Blazer	Heavy Man	Heavy Man	Black Blazer	14
	Black Blazer	Favor Me	Black Blazer	Black Blazer	Heavy Man	11
	Favor Me	Heavy Man	Favor Me	Favor Me	War Brass	5
3	Empire Boy	Empire Boy	Big Boots	Brantomie	Empire Boy	13
	Brantomie	Brantomie	Empire Boy	Big Boots	Brantomie	12
	Howsweetitis	Big Boots	Brantomie	Rosy Road	Big Boots	9
4	Careless	Michalena	Pickled Tink	Hy Elector	Michalena	14
	Michalena	Hy Elector	Michalena	Michalena	Hy Elector	9
	Pickled Tink	Pickled Tink	Hy Elector	Careless	Pickled Tink	7
5	Brian's Boy	Brian's Boy	Fiddlestick	Fiddlestick	Brian's Boy	16
	Fiddlestick	Bobby Pin	Brian's Boy	Brian's Boy	Fiddlestick	15
	Bobby Pin	Fiddlestick	Bobby Pin	Greek Page	Bobby Pin	5
6	Margrave	Quatre Boy	Margrave	Margrave	Margrave	17
	Idle Threats	Idle Threats	Quatre Boy	Quatre Boy	Quatre Boy	11
	Bichance	Bichance	Idle Threats	Divina	Idle Threats	7
7	Buc Fever	Buc Fever	Elaine Bell	Buc Fever	Buc Fever	19
	Life Saver	Great Run	Buc Fever	Great Run	Great Run	8
	Great Run	Elaine Bell	Great Run	Elaine Bell	Elaine Bell	7
8	Miss Framingham	Royal Buzz	Cut Jewel	Mixed Deal	Royal Buzz	11
	Royal Buzz	Zimzum	Royal Buzz	Zimzum	Zimzum	8
	Zimzum	Cut Jewel	Zimzum	Cut Jewel	Cut Jewel	7

SON FAVORI — Le cavalier Fred Gariépy est orgueilleux du poulain Langcrest, l'un des favoris pour le Derby du Québec demain soir à Blue Bonnets. C'est Gariépy qui a dompté le rejeton de Nearctic pour son propriétaire, M. S. J. Langill, de Sainte-Anne-de-Bellevue.

Les meilleurs jockeys à BLUE BONNETS

	mont.	1	2	3
James Allan	10	1	1	1
Roger Arsenault	3	0	0	0
Roger Boudreau	2	1	0	0
Cecilio Chavez	110	10	9	17
Guy Contrado	37	4	6	5
Al Coy	237	65	58	44
René Crête	36	5	4	3
Ken Davidson	22	1	2	4
Hugo Dittfach	1	0	0	1
Ron Eastman	89	8	14	12
Dennis Elliott	121	18	17	15
Santa Gabriele	162	29	22	22
Felix Garcia	3	0	0	0
Bob Gaucher	4	0	0	1
Gus Gesualdo	60	7	13	9
Avelino Gomez	3	0	2	0
Bill Grasby	39	3	4	6
George Gubbins	130	16	15	18
Ken Hall	16	0	0	4
Bob Iannetti	13	0	0	1
Alton Jacobs	8	0	0	0
Ted Johnson	116	19	12	15
Vic McCullah	45	3	3	5
Noel McGovern	11	1	1	0
Alfie Nash	58	4	5	7
Gordon Nedeau	117	3	16	18
James Parnell	115	23	17	11
Normand Perrier	10	0	0	0
Pete Phillips	84	4	7	5
Jimmy Reil	26	2	2	2
Keith Robinson	1	0	0	0
James Rodger	2	0	0	0
Jerry Sarka	7	0	0	0
Ed Simpson	64	7	4	10
Frank Smith	72	9	11	10
John Steer	39	2	4	3
Tony Taylor	13	0	0	0
Lloyd Tawse	15	1	1	1
Ron Turcotte	4	3	0	1
Hiromi Uyeyama	14	1	2	1
Bobby Venne	135	21	17	25
Eric Walsh	3	0	0	0
Gary Webley	16	1	0	2
Harold Welch	53	7	10	3
Jerry West	3	0	0	1
Alex Wick	37	4	3	4

$500 EN BOURSES AU STE-MARTINE SPEEDWAY

Ste-Martine. — Une forte bourse de $500 sera à l'enjeu dimanche après-midi pour le programme de courses d'automobiles "stock-cars" que présenteront Maurice Delorme et John Preston au St-Martine Speedway, à compter de deux heures et trente.

Les amateurs de courses d'automobiles auront l'occasion de voir à l'oeuvre des as du volant dans les épreuves des classes "sportsman" et "Hobby".

Bob Lemyre, DC-8, M. Cameron, 205 et Roger Labrèche, 100 seront les conducteurs à surveiller de près. Un trophée spécial sera à l'enjeu pour la course principale de la classe "hobby".

AUCUN COMPTANT
36 MOIS POUR PAYER

63 CHRYSLER hard-top, équipé au complet	$3345	60 DODGE, automatique, bon mécanisme $525
62 CHRYSLER convertible, équipé au comp.	$3195	60 FORD, sedan 6 cylindres $1195
62 CHRYSLER hard-top, équipé au complet	$2245	59 VANGUARD, sedan, automatique, radio $575
62 VALIANT station-wag. V-200, tout équipé	$1995	59 MONARCH sedan, équipé au complet $1175
61 PEUGEOT 404 Très spécial	$895	59 BUICK 4 portes, h.-top équipé au complet $1295
61 FORD sedan, 6 cyl., automatique, radio	$1675	59 CHRYSLER 4 portes, sedan, équipé au comp. $1295
61 VAUXHALL Super Victor	$875	57 VOLKSWAGEN, 2 portes $495
61 CHRYSLER hard-top, équipé au complet	$2095	57 CHRYSLER 4 portes, hard-top $475
61 CHEVROLET, 6 cyl., 2 portes, régulier	$1525	57 DODGE Royal, sedan tout équipé $475
61 DODGE, 6 cyl., aut., radio, comme neuf	$1525	56 CAMION GMC Belle aubaine $425
60 VAUXHALL station-wagon	$825	56 PONTIAC sedan, V-8, automatique $225
61 CHRYSLER sedan, équipé au complet	$1995	Et plus de 75 automobiles assorties de '55 à '64

Toutes ces voitures sont garanties

GARAGE ROSEMONT LTEE
Vendeur autorisé DODGE — CHRYSLER — VALIANT
3377, MASSON — 722-4522
DEPENDABLE

VENDEURS D'EXPERIENCE DEMANDES
TAPIS — TUILE — PRELART
s'adresser au :
CENTRE D'ACHAT PLACE VERSAILLES, 7275 est, SHERBROOKE, suite 14
ENTRE 10 H. A.M. ET 3 H. P.M.

Finissez GAGNANT à B.B. !
Derniers 5 soirs des "coureurs"
FIN DU MEETING
"Les négligés des Parieurs"
— A ne pas manquer —
LE Turf SCIENTIFIQUE
Service de "handicapping"
PROFESSIONNEL — Sélections EXCLUSIVES
Sélections-"clé"
CE SOIR à B.B.
(numéros au programme)
BLEU No "G" - VERT No. "L"
BLANC No. "O"
AUSSI les NOUVEAUX "13"
Belles occasions pour
PARI-DOUBLE - EXACTA - QUINIELA
Service complet — $10.00
Service DERNIERE-HEURE par téléphone télégramme - LIVRAISON EXPRESS.
Bureaux ouverts jusqu'à 5 h. 30
1176 Sherbrooke ouest — Suite 10
Pur-sang "PRETS A GAGNER" avec SYSTEME SCIENTIFIQUE
Les POTINS SPORTIFS Inc.
Case 13 — Station Versailles

MOTEUR
Remanufacturé
Achetez d'une Maison de Confiance
PACIFIC MOTORS MFG. SPECIALTY LIMITED
TRANSMISSION
REMANUFACTURÉE
Nouveau procédé technique
GARANTIE ECRITE A 100%
12 MOIS 12,000 MILLES
Ouvert de 9 h. a.m. à 9 h. p.m.
VENTE - INSTALLATION - SERVICE
6339 rue PAPINEAU
24 MOIS ou 24,000 MILLES
Financement à nos bureaux
Aucun comptant
277-1101

LES INSCRITS DE CE SOIR

Vernon Downs

PREMIERE COURSE, Trot, 1 mille, $900
1 Handy Bill, M. Weaver
2 Slapsie Maxie, K. Nichols
3 Galena Speed Bomb, F. Tice
4 Knave, D. Perkins
3 Little Ace, J. Mongeon
6 The Falcon, J. Bailey
7 Chockoyette Dream, C. Dill
8 Sampson Mac, Gl. Garnsey

DEUXIEME COURSE, Amble, 1 m., $700
1 Worthy Spirits, W. Bernard
2 Ohio Valley, J. Desantis
3 Arthur J., pas choisi
4 Scotti Purdie, L. Bailey
5 Take, H. Storey
6 Adios Bud, J. Bailey
7 Sandylane Jo, R. Cotton
8 Patricia's' Boy, H. Smith
Aussi éligibles :
Lois Ann D., D. Dutcher
Dream Knight, A. Wainda

TROISIEME COURSE, Amble, 1 m., $1,400
1 Humaway, R. McNulty
2 Yankee Todd, J. Bailey
3 Marian Laird, pas choisi
4 Mazell, D. Borovsky
5 Poplar Chief, J. Lighthill
6 Vigorous Wick, C. Shaver
7 Queen's Consort, K. Maher
8 Homestretch Chuck, W. Bill

QUATRIEME COURSE, Amble 1 m., bourse: $4,000
1 Action Hanover, pas choisi
2 Kappa Delta, Gl. Garnsey
3 Belle Court, pas choisi
4 Shawn Hill, J. Lighthill
5 Tropical Way, J. Bailey
6 Tarquinius, R. Smith
7 Widow's' Champ, J. Desantis
8 County Judge, L. Scott

CINQUIEME COURSE, Amble, 1 m., $700
1 Sugar Dutchess, R. McNulty
2 Combat Pick, pas choisi
3 Bob Gold, W. Andrews
4 Royal Gold, J. Mongeon
5 Kappa Kay, Gl. Garnsey
6 Rich Pride, D. Borovsky
7 Andrew Byrd, J. Bailey
8 Dixianna Patch, R. Jacobs
Aussi éligible :
Jean B. Hal, F. Goudreau

SIXIEME COURSE, Amble, 1 m., $700
1 Shadydale Classic, D. Perkins
2 Golden Cain, Gl. Garnsey
3 Yankee Devil, M. Brossard
4 Captain Logan, W. Bernard
5 Milton Keyes, W. Marsh
6 Lassie Blue, J. Filer
7 Vicky Forbes, J. Harrison
8 Holiday Happy, J. Heilig, Jr.
Aussi éligibles :
Success Uhleen, K. Nichols
Ensign Van, L. Tocci

SEPTIEME COURSE, Amble, 1 mille, Invit. Hdcp. $3,000
1 Pride Woolen, J. Lighthill
2 Mr. Jones, J. Mongeon
3 Iron Rail, pas choisi
4 Mighty Tar Heel, J. Bailey
5 Vineddy, H. MacIntosh

HUITIEME COURSE, Trot, 1 m. $1,500
1 Success Lora, J. Lighthill
2 Syndy's Gail, Ga. Garnsey
3 Avalon Celia, R. Bean
4 AAmy Potomac, R. McNulty
5 Garnsey Hanover, pas choisi
6 Summit, pas choisi
7 Frost Ridge, F. Ervin

NEUVIEME COURSE, Amble, 1 m., $700
1 Flint, A. Walda
2 Happy Ministrel, pas choisi
3 Royal Mahoney, C. Hansen
4 First Dark, J. Mongeon
5 Colblin, J. Harrison
6 Kroger Prince, J. Coville
7 Margie Hayes, C. Smith, Jr.
8 Miss Amy Scott, M. Brossard
Aussi éligibles :
Bee Bee Chief, A. Allen
Symbol Brooke, K. Nichols

Greenwood

PREMIERE COURSE, Trot, 1 m., $800
1 Titan Song C., Wm. Hicks
2 Island Song, H. Ingles
3 Silk Boy W., J. Reid
4 Pat Riddell, M. Colliton
5 Cherry Freeze, L. Eaald
6 Lord Dean, M. Featherstone
7 Pride's Crossing, C. Coke
8 Vital Victory, G. Kingston
Aussi éligible :
Wonder Bud, Hen. Filion

DEUXIEME COURSE, Amble, 1 m., $700
1 Royal Alex, P. Crowe
2 Casey Direct, G. Kingston
3 Quick Boy, J. Gordon
4 Northwood Combat, M. Waples
5 April Magic, P. Stewart
6 Duchess Canuck, F. Dam
7 Lynden Ada, M. L'Heureux
8 Rose Herbert, J. Holmes
Aussi éligibles :
Replica Herbert, J. Herbert

TROISIEME COURSE, Amble, 1 3-16 m., bourse: $600
1 Spencer's' Pride C., P. Crowe
2 Patchen Bars, B. Madill
3 Melodie Byrd, M. L'Heureux
4 Meadow Beslin, J. Gordon
5 Oneida Chief, G. Campbell
6 Crown Attorney, H. Varcoe
7 Highland Glen, J. Woods
8 Junior Atom, K. Galbraith
Aussi éligible :
Royal Prince Dillard, G. Sheldon

QUATRIEME COURSE, Trot 7 fur., $800
1 Madam Sampson, H. McKinley
2 Flash Wingay, O. Burrison
3 Whisby Pat, A. Grodnis
4 Riddell oGld, J. Reid
5 Kawartha Grattan, G. Lowry
6 Famous Wick, G. Campbell
7 Belmont Frances, K. Galbraith
8 Sunset Lee, S. Robb
Aussi éligible :
Czar Vonian, R. Curran

CINQUIEME COURSE, Amble, 1 m., $900
1 Shadow Stone, H. Wellwood
2 May Trust, J. Gordon
3 Irene MacDuff, R. Boyce
4 Adios Yates, C. Coke
5 Tonight, B. Kingston
6 Terry Boy, L. Eaid
7 Jerry Canuck, Ren. Filion
8 Brown Valley, Jr. West
Aussi éligible :
Governor G., R. Feagan

SIXIEME COURSE, Trot, 7 fur., Inv., bourse: $3,000
(Quiniela)
1 Danny Song A., K. Galbraith
2 Ardee, H. Wellwood
3 Cadenza, B. Clements
4 Betsy Herbert, J. Herbert
5 Van's Pride C., D. Palmer

SEPTIEME COURSE, Amble, 1 m., $800
1 Merrie Al, R. Habkirk
2 Full Swing, G. Zuk
3 Little Tom Baker, D. Delaney
4 McCarr Hanover, M. Waples
5 David Hal B., P. Crowe
6 Cunny's Bud, L. Eaid
7 Boston Wick, R. Feagan
8 Jovial Abbe, K. Galbraith
Aussi éligible :
Miss Dainty Volo, W. Stillar

HUITIEME COURSE, Amble Invitation, 1 mille, 3 ans, bourse $2,000
1 Billy Bayama, Do. Filion
2 Gracie Lochinvar, J. Graham
3 June Dale Chips, L. Harvett
4 Willie Mac Chief, H. Varcoe
5 Bryan H. Direct, J. Holmes
6 Armbro Electra, H. McKinley
7 Lynden Alex, L. Eaid
8 Chief Saint, C. Coke

NEUVIEME COURSE, Amble, 1 m., $800
1 Queenie Direct D., C. Coke
2 Doctor Kirk, R. Curran
3 Lee Johnston, Wm. Hicks
4 Miss Kay Cash, R. Feagan
5 Negley Hal, P. Thibaudeau
6 Crystal Duke, W. Thompson
7 Dapper Grattan S., P. Crowe
8 Superior Mary, W. Hopkins
Aussi éligible :
Arawana Adios, J. Holmes

Yonkers

PREMIERE COURSE, Amble cond., 4 ans et plus, 1 mille, $2,000
1 Spinner's Boy, W. Hudson 8-1
2 Miracle Freight, pas choisi 9-2
3 Concord Hanover, R. Rash 4-1
4 Mel Scott, A. Abbatiello 8-1
5 Kickback, H. Bell 8-1
6 Scat Time, J. Chapman 6-1
7 Pacific Hanover, G. Procino 8-1
8 Widower Von, J. MacDonald 6-1

DEUXIEME COURSE, Amble cond., 4 ans et plus, 1 mille, $2,000
1 Princess J., J. Shafter 4-1
2 Meadow Fiesta, D. Insko 4-1
3 Sandy Abbe, H. Bell 3-1
4 Goldie Marie, M. Gale 8-1
5 Hickory Adios, J. Jordan 5-1
6 George L., W. Myer 10-1
7 Shadydale L'Merit, G. Bostic 10-1
8 Frisco Dares, R. Shuttleworth 6-1

TROISIEME COURSE, Amble cond., 4 ans et plus, 1 mille, $2,500
1 Blue Grass Pick, pas choisi 6-1
2 Lynch Hanover, J. MacDonald 4-1
3 Mister Mac, pas choisi 6-1
4 Delhi's' Dream, pas choisi 9-2
5 Fabius Hanover, V. Dancer 8-1
6 Art Brook, R. Thomas 10-1
7aLee Sampson, pas choisi 8-1
8 Top Dollar, W. Wathen Jr. 3-1
Aussi éligibles :
Sharon News, H. Bell
aFedor Herbert, pas choisi
a-Entrée écurie F. Bradbury

QUATRIEME COURSE, Amble cond., 3 ans, 1 mille $4,000
1 Star Shadow, J. Chapman 5-1
2 Direct Home, pas choisi 3-1
3 Adiloo, J. Wingard 6-1
4 Poplar Diplomat, pas choisi 4-1
5 Leola's Dream, W. Hudson 4-1
6 Captain Dean, J. Grasso 10-1
7 My Kid, W. Haughton 6-1
8 Mighty Sampson, H. Dancer, Jr. 10-1
Aussi éligibles :
Santo's John, A. Abbatiello
Jerry Adios, J. Cruise

CINQUIEME COURSE, Trot Invitational, 1 mille, $12,500
1 Spry Rodney, J. Arthur 4-1
2 Elms, C. Hodgins 9-2
3 Hadley's Boy, W. Welch 6-1
4 Apex Hanover, W. Fleming 3-1
5 Pelham Hanover, D. Insko 8-1
6 Dream High, J. Chapman 4-1
7 Detour, J. MacDonald 5-1

SIXIEME COURSE, Amble Invitational, 1 mille, $5,000
1 Actor Pick, A. Abbatiello 5-1
2 Amber Shadow, G. Sears 8-1
3 Dilman, W. Haughton 6-1
4 Cosboll Express, J. Chapman 3-1
5 Nancy Adios, V. Dancer 6-1
6 Nevele Slopoke, pas choisi 4-1
7 James B. Hanover, D. Insko 8-1
8 Al Sam, J. Jordan 8-1

SEPTIEME COURSE, Amble à réclamer, 1 mille, $2,500
1 Towner Hanover, R. Thomas 5-1
2 Navy Chief, J. Jordan 4-1
3 Phonobeat, W. Gilmour 6-1
4 Sampson's Lady, D. Seaman 6-1
5 Explorer, W. Hudson 3-1
6 Boom's Girl, H. Camden 8-1
7 Historic Value, pas choisi 8-1
8 First Flyer, F. Gerry, Jr. 9-2
Aussi éligibles :
Zoom's Counsel, pas choisi
Creed Widower, H. Bell

HUITIEME COURSE, Amble à réclamer, 1 mille $3,250
1 Blending Well, G. Sholty 5-1
2 Dusty Dares, pas choisi 6-1
3 Luca's Luck, S. Dancer 3-1
4 Berry Prince, D. Insko 8-1
5 Sonnie Jim Abbe, W. Gilmour 8-1
6 Memory Boy, G. Phalen 10-1
7 Parketta Byrd, pas choisi 9-2
8 Quick Jo, J. Cruise 4-1
Aussi éligibles :
Yankee J. H., F. DeAngelis
Direct Valley, W. Hudson

NEUVIEME COURSE, Amble à réclamer, 1 mille, $2,500
1 My Byrd, R. Shuttleworth 6-1
2 Jig Time, A. Abbatiello 4-1
3 Raven Wing, J. Richardson 5-1
4 Grand Cardinal, G. Sholty 4-1
5 Royal Cash, R. Thomas 3-1
6 Timely Dares, J. Chapman 10-1
7 Royal Scotchman, A. Niles Jr., 8-1
8 Rebounder, pas choisi 10-1
Aussi éligibles :
Solid Harmony, S. Werner
Zoom's Counsel, pas choisi

Monticello

PREMIERE COURSE, Amble à réclamer, conditions, 1 mille, $800
1 Selka's Flash, N. Stephens
2 Spirit of Morenci, H. Filion
3 Golden Counsel, à être nommé
4 Capri Diamond, J. Williard
5 Marty Byrd, F. Popfinger
6 F.S.G., H. Story
7 Golden Fox, W. Popfinger
8 Viceroy, W. Burris
Aussi éligibles :
Princess Molly G., G. MacDonald
Chester Black, G. Sadovsky

DEUXIEME COURSE, Amble à réclamer, conditions : 1 mille, $800
1 Sumter Boy, G. Sadovsky
2 Mighty Comet, C. Abbatiello
3 Anita Oregon, P. Floyd
4 Career Lady, à être choisi
5 Salvo Mite, L. Puntolillo
6 Mighty Toot, à nommer
7 Layaway, J. Tomasino
8 Exmore R. Bostic
Aussi éligible :
Might Bert, H Story

TROISIEME COURSE, Trot Invitation, 1 mille, $3500
1 Amulet Hanover, R. White
2 Great Duke, R. Snyder
3 Kenland Squaw, V. Kachel
4 Miss Sarah Rodney, P. West
5 Eva's Son, V. Ferriero
6 Hobo Rocket, J. Cameron
7 Angelic Hanover, R. Camper
8 Floyd M., J. Kohegyi

QUATRIEME COURSE, Trot Invitation, handicap, 1 mille, $5000
1 Dancing Demon, R. Camper
2 Mighty Indian, J. Grundy
3 Great Pleasure, à nommer
4 Rodare, P. West
5 Sprite Kid, R. White

CINQUIEME COURSE, Amble conditionné, 4 ans et plus, 1 mille, $1100
1 Chris Lin Sue, J. Williar d
2 Peppermint, S. H. Edwards
3 Ricci Brook Dean, R. Ingrassia
4 Battle Chimes, à choisir
5 Dash For Cash, A. Manzi
6 Enchantment, H. Story
7 Link C., E. Cobb
8 Topaz Sue, pas encore nommé
Aussi éligible :
Moon Haven, E. Lilley

SIXIEME COURSE, Amble conditionné, 4 ans et plus, 1 mille, $1100
1 Bill Saucy Talbot, A. Manzi
2 Dutch Candoit, V. Kachel
3 Success Adios, C. Abbatiello
4 Kathleen Grattan, C. Fleming
5 Valiant Childs, V. O'Connor
6 Del's Charm, F. Tete
7 Mahone Time, P. West
8 Sea Knight, P. McGee
Aussi éligible :
Hal Merry, H. Story

SEPTIEME COURSE, Amble Invitation, 1 mille, $2500
1 Music Box, L. Fontaine
2 Star Guinea, J. Grundy
3 Yachtsman, F. Cuff
4 Success Saint, C. Abbatiello
5 David Pride, E. Harner
6 Yankee Mick, F. Popfinger
7 Blizzard Hanover, R. Camper
8 Royal Ronald, R. Snyder

HUITIEME COURSE, Amble Invitation, 1 mille, $2500
1 Swift Water, R. Ryan
2 Empires Haven, H. Filion
3 Merrie Dazzler, pas encore choisi
4 Honor Boy, L. Fontaine
5 Lucky Dream, J. Edmunds
6 Nicando, C. Abatiello
7 Leica Childs, V. O'Connor
8 Battle Dream, E. Harner

NEUVIEME COURSE, Amble Invitation, 1 mille, $3500
1 Senator Burton, H. Filion
2 Ruby Duby Doo, L. Fontaine
3 Yankee Honor, V. Kacher
4 Busy Dares, M. Pusey
5 Spangle Grace, D. Talbot
6 Sir Winston Pick, R. White

Connaught Park

PREMIERE COURSE, Amble conditionné, 3 ans et plus, 1 mille, $300
3 Odios, P. Lacoste 3-1
1 Burt Direct, L. Dunlop 4-1
7 Rosa Lee Abbe, G. Larush 4-1
8 Oliver Twist, J. Zeron 5-1
6 April H., O. Knight 6-1
5 Alice Dodge, S. Séguin 6-1
2 Dora's Girl, G. McMillan 8-1
4 Sandy Rumbaugh, K. Morrison 10-1
Aussi éligibles :
Chief's Mate
Damon Express

DEUXIEME COURSE, Amble conditionné, 3 ans et plus, 1 mille, $400
4 Sundown Direct, G. Larush 3-1
2 Breezy Dean, F. Church 7-2
1 K. G. Direct, R. Gemmill 5-2
3 Chuck Peters, P. Sauvé 6-1
5 Bobby's Girl, K. Kerr 6-1
6 Sharon's Abbe, W. Pyke Jr. 8-1
8 Colonel Stone, R. O'Dwyer 8-1
7 Carrie Lee Chief, P. Danis 10-1

TROISIEME COURSE, Trot conditionné, 3 ans et plus, 1 mille, $300
5 Scot's Victory, F. Church 5-2
4 Dandy Song, W. Pyke 4-1
8 Melbourne, J. Bouvrette 5-1
2 Canton's Hopeful, O. Lalonde 6-1
3 Bumble Bee C., P. Reen 6-1
1 Space Patrol, K. Kerr 8-1
6 Cracker, J. Zeron 8-1
7 Paula Key, Cl. Miville 10-1
Aussi éligibles :
Hasti Poncho
Judy Burton

QUATRIEME COURSE, Amble conditionné, 3 ans et plus, 1 mille, $400
3 Adah Ethan, K. Kerr 6-1
2 Marian Special, Y. Plouffe 3-1
1 Ben Hajesty, W. Pyke Jr. 4-1
5 Country Watts, R. Sauvé 5-1
4 Julian Joseph, F. Lancaster 6-1
7 Heather Direct, J. Locke 9-2
6 Eyler Hanover, W. Demers 10-1

CINQUIEME COURSE, Amble à réclamer, 4 ans et plus, 1 mille, $400
1 Duke Day Brooke, J. Bissonnette 3-1
7 Fast Buck, O. Knight 5-2
8 Mr. O'Banion, D. Beitlich 7-2
2 Star's First, W. Pyke 5-1
3 Dale Oregon, G. McMillan 6-1
4 Prince Cannon, I. Farr 8-1
6 True Ernie, M. Stephenson 10-1
5 Return Dividend, J. Dagenais 10-1

SIXIEME COURSE, Trot conditionné, 3 ans et plus, 1 mille, $300
3 Hasti Gay, J. Berry 5-1
7 Indiana State, B. Huntes 8-2
5 Follow McElden, F. Church 4-1
6 Miss Alma Mir, R. Lascelles 6-1
8 Nero Hanover, W. Pyke 6-1
4 United Nations, A. St-Amour 8-1
2 Billy Bomar, L. Pettigrew 10-1
1 Peter Petrex, A. Bourassa 10-1
Aussi éligibles :
Princelike Jr.
Royal Scott

SEPTIÈME COURSE, Amble à réclamer, 4 ans et plus, 1 mille, $1500
1 Janie Dale, Y. Filion 2-1
7 Wicomico Way, T. Turcotte 7-2
3 Sudsgate, G. Larush 5-1
4 Maestro Pick, W. Pyke Jr. 6-1
5 Bobby Sage, Y. Plouffe 8-1
8 Hi Widower, G. Farace 10-1
2 Flashy Z., G. McMillan 8-1
6 Handsomebilly, F. Lancaster 10-1

HUITIEME COURSE, Amble conditionné, 3 ans et plus, 1 mille, $500
5 Barney Dandy, P. Lacoste 3-1
1 Joe Dares, G. Larush 4-1
4 Freddy Pick, D. Fines 9-2
7 Atomic Lady, N. Curran 6-1
2 Senator Ronald, C. Costello 6-1
3 Danny Hal, Cl. Miville 8-1
6 Sister Chief H., G. Charbonneau 10-1

NEUVIEME COURSE, Amble "Junior Invitation", 1 mille, $700
5 Dr. Pride C., P. Lacoste 6-5
2 Willow Brooke Smokey, G. Lar'h 5-1
6 Spaghetti Boy, M. Williams 6-1
1 Innocent Bob, R. Gemmill 6-1
4 Peter Bomb, C. Baker 8-1
3 Mr. Cricket, El. Turcotte 12-1

DIXIEME COURSE, Amble conditionné, 3 ans et plus, 1 mille, $300
5 Our Chance, P. Caldwell 3-1
1 Doc Will, R. Chamberland 4-1
2 Rocky G. Scott, V. Waddell 5-1
3 Major's Dolly, M. Stephenson 6-1
8 Meadow Ned, E. Smith 6-1
4 Dutch Ax, K. Backer 8-1
6 Atlas Pick, E. Chandler 8-1
7 Boyce's Rocky Grattan, G. Lar'h 10-1
Aussi éligibles :
Susan M.
Dandy Worhy

PRENEZ RENDEZ-VOUS
AU CHIC TROPICANA
2901 est, Sherbrooke LA. 6-0871

PARTEZ-VOUS EN VACANCES?
Transmissions automatiques

Nous réparons ou remplaçons votre TRANSMISSION
AUJOURD'HUI MEME
Travail fait par des experts
JUSQU'A 24 MOIS POUR PAYER
GARANTIE 100% — Remorquage gratuit
SERVICE DE TELEPHONE 24 HEURES PAR JOUR
TRANSMISSION SPECIALTY LTD
527-3641
A L'OUEST 6320, CHEMIN UPPER LACHINE Montréal 29
A L'EST 5529, RUE PAPINEAU Montréal 34, P.Q.

Cooke Toledo Motors
NOUS AVONS BESOIN D'ESPACE!
On construit sur l'un de nos terrains d'autos usagées
NOUS DEVONS VENDRE
TOUT NOTRE STOCK EN BAS DU PRIX COUTANT!
60 FORD Fairlane — 6 cyl., transmission standard, très propre $595
61 MORRIS — Oxford, en très bon état $625
59 PORCHE 1600 — Coupé, en excellente condition $795
61 M.G.A. — décapotable, radio bon état $795
59 VOLKSWAGEN — toit coulissant, radio $595
60 MORRIS — 850, (deux) coach $395
60 JAGUAR 3.4 — sedan, automatique, très bonne voiture $795
60 VAUXHALL — Victor, excellente voiture $495
59 RAMBLER — Classic, 6 cyl., autom. 23,000 milles $545
57 TRIUMPH TR 3 — décapotable, condition A-1 .... $595
EN PLUS
40 autres spéciaux en autos usagées qui doivent être vendues avant le 14 JUILLET
AUCUNE OFFRE RAISONNABLE REFUSEE!
OUVERT JUSQU'A 10 HEURES CE SOIR
2 endroits :
4050 ouest, STE-CATHERINE WE. 7-3563
2134 ouest, STE-CATHERINE WE. 73561

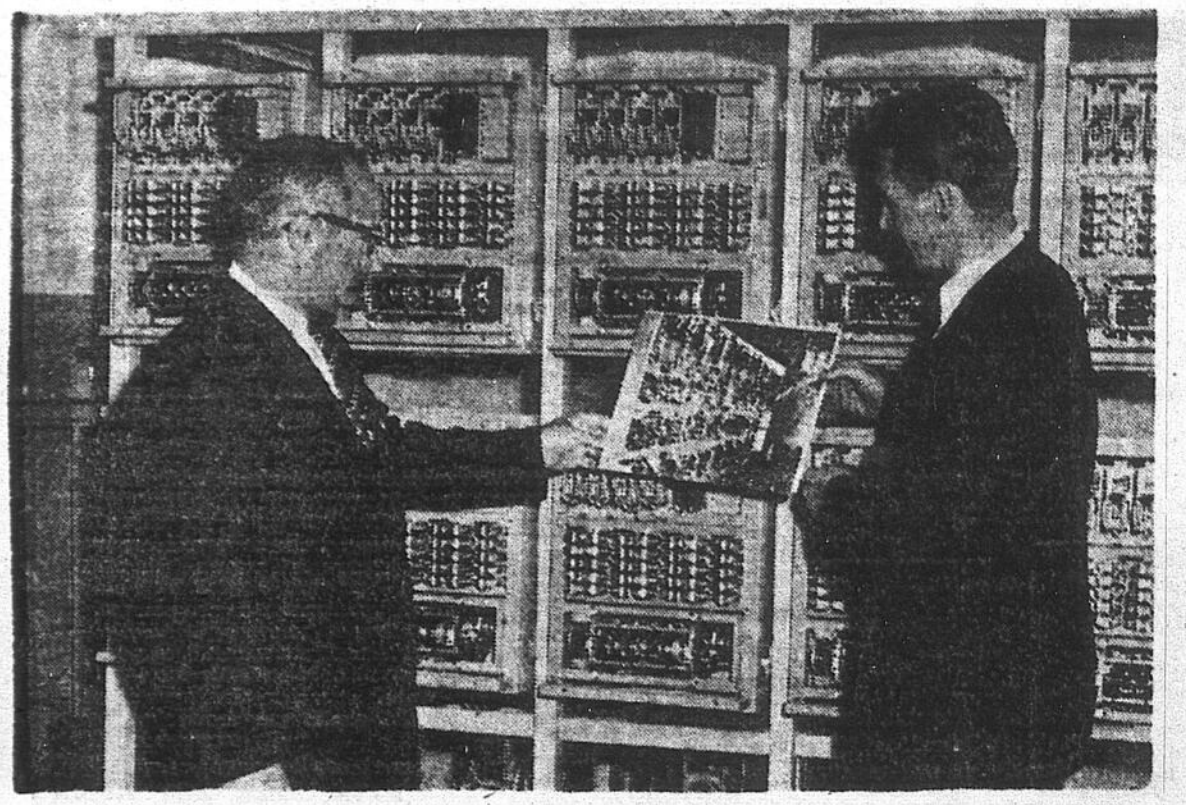

NOUVELLE MACHINERIE...

M. Armand Delisle, à gauche, gérant du mutuel au parc Richelieu, et M. Archie Jones de l'Australian Tote, examinent la nouvelle machinerie et une photo des dégâts causés par le feu de février dernier. Tout est prêt au Richelieu pour l'ouverture de la saison vendredi prochain.

Quantité et qualité de chevaux au Richelieu à compter du 17

En prévision du meeting d'été du trot et amble qui débute jeudi, le 17 prochain, au parc Richelieu, le secrétaire de courses Georges Giguère a fait parvenir une liste de quelques-unes des puissantes écuries qui se disputeront les généreuses bourses mises à l'enjeu.

Del MacTavish, 19 chevaux; ferme Del Rosa, 13 chevaux; Réal Bardier, 15 chevaux; Campbell Wannamaker, 8 chevaux; Russ Caldwell, 20 chevaux; Rubin Barrieau, 5 chevaux; Jean Jodoin, 14 chevaux; écurie Ayers, 10 chevaux; Pem Caldwell, 18 chevaux; Jack Kopas, 6 chevaux; Roger Lareau, ferme Lapinière, 18 chevaux; Hervé Filion, 20 chevaux; Claude Watters, 5 chevaux; ferme me Richelieu, 16 chevaux; écurie Drummond, 16 chevaux; Keith Waples, 8 chevaux; Claude St-Jacques, 12 chevaux; Charlie Poulin, 4 chevaux; Rogatien Savignac, 8 chevaux; Albert Hanna, 15 chevaux; fermes des frères Miron, 16 chevaux.

Giguère a ajouté que le meeting commencerait en lion, c'est-à-dire par la présentation de la première des trois tranches de la série Richelieu pour ambleurs de trois ans. Ces trois courses serviront en quelque sorte de prélude pour le richissime Amble Castor de $15,000 qui sera présenté le 16 août prochain.

Voulant sans doute mettre l'eau à la bouche des amateurs de bonnes courses, Giguère annonce les noms de quelques-uns des bons ambleurs de trois ans, de propriété canadienne, qui participeront au Richelieu : Armbro Elaine, Cloverland Direct, Coeur de Lion, Drummond Chief, Empire's Haven, Monsieur Richelieu, Ray Mir, Senator Burton, Singer, Stoney Burke et Timely Knight.

En plus des nombreux "stakes" ordinaires, tels que l'Amble Canada, le Trot Métropolitain, le parc Richelieu présentera, au cours de son meeting d'été, un grand nombre d'autres attractions supplémentaires, telles que les futurités de l'UHHA, le stake des éleveurs du Québec, une tranche du riche Circuit Juvénile Canadien pour ambleurs de deux ans nés au Canada et la série Canadienne pour pouliches de cette catégorie.

"Ce sera le plus remarquable meeting de toute notre histoire", a ajouté l'actif secrétaire des courses du Bout-de-l'Ile.

LA DANSE EST A SON MEILLEUR
AU CHIC TROPICANA
2901 est, Sherbrooke LA. 6-0871

SPÉCIAL ANNIVERSAIRE

3 jours seulement

Sur TOUTES nos AUTOS GARANTIES d'un AN

plus

• PNEUS NEUFS • BATTERIE NEUVE
• LICENSE 1964

SEULEMENT $25 COMPTANT

ou

VOTRE ECHANGE
PAS D'ATTRAPE

PONTIAC

EXEMPLES	PLEIN PRIX	PAR SEM.
'63 LAURENTIEN 2 portes	$2150	$20.30
'62 PARISIENNE 9 passagers, st.-wagon	$2150	$20.30
'62 DE LUXE sedan	$1550	$14.40
'60 LAURENTIEN sta.-wagon	$1495	$13.90
'60 DE LUXE 4 portes	$1450	$13.60
'60 CONVERTIBLE	$1550	$14.40
'58 TOIT RIGIDE 2 portes	$895	$8.20
'57 CONVERTIBLE	$895	$8.20
CHEVROLET		
'63 IMPALA convertible	$2985	$29.30
'62 IMPALA convertible	$2450	$23.50
'61 IMPALA 4 portes, hard-top	$1650	$16.30
'60 BEL-AIR 4 portes, sedan	$1395	$13.60
'59 DE LUXE 2 portes	$950	$9,20
'58 BEL-AIR 4 portes	$895	$8.20
'58 BEL-AIR 2 portes	$895	$8.20
'56 DE LUXE 2 portes	$195	$1.70
FORD		
'59 MONTCALM 4 portes, hard-top	$1250	$12.20
'59 MONTCALM 2 portes, hard-top	$1250	$12.20
'59 CUSTOM '500', 4 portes	$1150	$11.20
'57 MERCURY Cruiser	$850	$8.20
'57 MERCURY station-wagon	$350	$3.20
COMPACTES		
'63 VOLKSWAGEN 1500	$1850	$18.20
'62 AUSTIN Westminster, automatique	$1350	$12.85
'61 ANGLIA 2 portes	$850	$8.20
'59 VOLKSWAGEN Deluxe	$850	$8.20
'59 MORRIS Oxford	$325	$2.80
SPECIAUX LUXUEUX		
'64 WILDCAT convertible	$4850	
'62 LINCOLN Continental	$4250	
'60 CADILLAC Coupé de Ville	$2450	
'60 MERCURY Sceptre	$1450	
AUTO-SPORT		
'64 CORVETTE convertible, 4 vitesses	$5750	
'64 CORVETTE hard-top, 4 vitesses	$5750	
'63 CORVETTE convertible, 4 vitesses	$5150	
'63 CORVETTE hard-top "Fuel Injection"	$5150	
'61 ASTON-MARTIN, 4 vitesses	$7200	
'61 TRIUMPH convertible	$1150	
'55 THUNDERBIRD 2 toits	$1950	

30 JOURS D'ESSAI GRATUIT

LE PLUS DE $$$$ POUR VOTRE ECHANGE — 200 AUTOS A CHOISIR
Paiements basés sur 30 mois pour votre budget

KAR-CITY 6373 BOUL. DECARIE
(Opposé au terminus Garland)
RE. 1-7605
Ouvert de 9 A.M. — 10 P.M.

Le plus gros vendeur d'autos usagées du BOULEVARD DECARIE

Notre année financière se termine vendredi 31 juillet

19 *Les jours sont comptés*

Oui il ne reste plus que 19 jours pour échanger—Tous les prix de nos autos usagées ont été coupés — économies jusqu'à 40%.

2408 — **'62 RAMBLER** sedan, "Classic", vert métallique, chauf. "Tel-Quel" **$1225**

2305 — **'62 FALCON** sedan, deluxe, blanc, radio, chaufferette. "OK" **$1470**

2298 — **'61 ENVOY** station-wagon "Sherwood" vert, chaufferette. "OK" **$890**

1949 — **'62 CHEVY II** sedan, radio, chaufferette, blanc et int. rouge. "OK" **$1280**

1777 — **'62 CHEVROLET** sedan, "Biscayne" chauf., 6 cylindres. "OK" **$1520**

2137 — **'58 CHEVROLET** sedan Bel-Air, pow.-gl., V-8 radio, chauff. "Tel-Quel" **$565**

2133 — **'62 PONTIAC** convertible, "Parisienne" tous servo-mécanis. "OK" **$2240**

TOUTES CES AUTOS USAGEES "OK" ont été reconditionnées selon des standards établis par GENERAL MOTORS. CELLES QUI SONT VENDUES "TELLES-QUELLES" représentent de bonnes valeurs

2104 — **'61 OLDSMOBILE** h.-t. 4 portes, "super 88" tous servo-méc. "OK" **$1895**

2007 — **'62 PLYMOUTH** sedan, Savoy, automatique, chaufferette. "OK" **$1435**

2319 — **'62 CHEVROLET** convertible "Impala", V-8 V-8, tous serv.-méc. "OK" **$2370**

1712 — **'60 OLDSMOBILE** sedan "98", tous servo-mécanismes. "OK" **$1525**

1924 — **'60 CADILLAC** sedan, h.-top, "Fleetwood" tous servo-mécan. "OK" **$2190**

2371 — **'63 OLDSMOBILE** h.-t., 2 por. "88", tout équip. gar. char neuf "OK" **$3375**

2098 — **'61 CHEVROLET** coach, Biscayne, vert pâle, chaufferette. "OK" **$1335**

2213 — **'61 MERCURY** sedan "Monterey" tous servo-mécanismes. "OK" **$1720**

2434 — **'60 CHEVROLET** sedan, "Bel-Air, pow.-gl. radio, chauff. "Tel-Quel" **$960**

2209 — **'61 PORSCHE** coupé "1600 super", rouge, trans. 4 vit. "Tel-Quel" **$1850**

2210 — **'62 CHEVROLET** sta.-wag., Impala, tout équipé. "OK" **$2165**

2174 — **'61 OLDSMOBILE** sedan "88", tous servo-mécanismes. "OK" **$1750**

Le plus ancien et le plus important dépositaire autorisé d'autos usagées "OK" de Montréal

TEL.:
WE. 3-6731
WE. 3-6066

CHEVROLET MOTOR SALES COMPANY LTD.

OUVERT JUSQU'A 10 H. P.M.

AUTOS USAGEES "OK" 2080 ouest, STE-CATHERINE

Puissance au bâton pour la Nationale jr

La puissance au bâton sera à l'honneur, ce soir, à Sorel, quand l'équipe d'étoiles de la ligue de baseball Nationale junior, sous la direction de Paul Martin, rencontrera un club d'as de Plattsburg, N.Y.

L'an dernier, le club de la ligue Nationale avait défait celui de la ligue Montréal junior dans une rencontre où les lanceurs avaient pris la vedette.

Cette année, toutefois, le pilote Martin croit que les frappeurs auront leur mot à dire.

Martin fonde beaucoup d'espoir sur Ghislain Cloutier des Cardinaux de St-Jérôme, qui a frappé pour une forte moyenne de .364. Cloutier avait remporté le championnat des frappeurs du circuit l'an dernier avec une moyenne de .437. Depuis deux semaines, Cloutier a aidé St-Jérôme à remporter cinq victoires consécutives par son solide coup de bâton.

Michel Beaudry des Athlétiques de Sorel qui couvrira le premier but, frappe pour une moyenne de .358 et sera certes un précieux atout pour l'équipe dirigée par Martin. Gilles Cartier, un autre joueur du Sorel avec une moyenne de .344, et Yvan Cournoyer du Lachine, .302 de moyenne, sont deux cogneurs qui devraient être à redouter.

En cas de mauvaise température, ce soir, la joute sera remise à demain après-midi, à 1 heure, ou encore demain soir à 7 heures si la température est encore inclémente.

De 9 h. à 5 h.

Les YANKEES tiennent leur école demain à St-Laurent

Les Yankees de New York tiendront leur école annuelle de baseball demain, dimanche et lundi au parc de Ville St-Laurent, grâce à la magnifique coopération du service des parcs de cette municipalité, dont M. Raymond Vidal est le directeur.

Paul Martin, le dépisteur des Yankees dans cette région, a annoncé que l'école débutera à 9 h. demain matin pour se poursuivre toute la journée jusqu'à 5 h.

Cette école est à l'intention des joueurs de 16 à 22 ans et ceux d'entre eux qui auront attiré l'attention des insructeurs seront appelés à retourner dimanche et lundi.

Outre Martin, les Yankees auront sur les lieux Tom Kane, Art Dede, Joe Fresia et Pete Blumette.

Les aspirants sont priés de n'apporter que leurs crampons, leur uniforme et leur gant. Le reste de l'équipement est fourni par l'organisation.

J.T.

TOM BERRY au Hall de la Renommée

Goshen, (UPI). — Le conducteur Tom Berry et l'étalon Messenger ont été élus au Hall de la Renommée des courses sous harnais.

Berry qui est décédé en 1962, a gagné le stakes Hambletonian à deux reprises et a gagné 97 importantes courses durant sa carrière.

Messenger qui est mort en 1808 près de Oyster Bay, N.Y., avait été amené en Amérique en 1788.

OUVERTURE DU TOURNOI PROVINCIAL "PEE-WEE"

C'est dimanche après-midi, à deux heures au parc Lafontaine qu'aura lieu l'ouverture du 3e tournoi provincial de baseball "pee-wee" sous la présidence de Maurice Richard.

La joute d'inauguration sera précédée d'un défilé, qui partira à une heure du Centre des Loisirs de l'Immaculée-Conception, rue Papineau angle Rachel, défilé auquel participeront diverses personnalités du baseball et du sport amateur de la métropole.

Les Flanders du Parc-Extension, champions de l'an dernier, affronteront l'équipe du Cap-de-la-Madeleine, lors de la joute initiale. Les spectateurs pourront voir à l'oeuvre le lanceur Ronnie Abraham des Flanders, choisi comme le joueur le plus utile à son club la saison dernière.

Six autres rencontres apparaissent au calendrier. A trois heures et trente, il y aura une joute entre le St-Victor et le St-Louis-de-Gonzague, tandis que le Ste-Catherine sera opposé au Longueuil, Québec jouera contre Verdun et St-Laurent contre Lafontaine; à six heures, St-Henri sera opposé au N.D.G., et à huit heures et quinze, Ville-Marie fera face aux Lions de Lachine.

Le tournoi se poursuivra jusqu'au 19 juillet, dans le cadre de la semaine du baseball mineur.

EVITEZ LES CONJECTURES EN ACHETANT UNE VOITURE OK de BARNABÉ

60 CHEVROLET station-wagon, 4 portes, automatique, radio $1395.	62 CHRYSLER 2 portes, hard-top, tout servo-mécanisme $2295.	63 FALCON convertible, automatique, radio, pneus blancs $2650.
60 CORVAIR sedan, deluxe, automatique, radio $1395.	58 PONTIAC sedan, automatique, radio $595.	61 AUSTIN sedan, Westminster, radio, "everdrive" $1195.
60 OLDSMOBILE convertible, Starfire, tout servo-mécanisme $1995.	61 FALCON station-wagon, 6 cylindres automatique, radio $1350.	63 CHEVROLET Biscayne, sedan, automatique, radio $1995.
60 PLYMOUTH 2 portes, sedan, tout équipé $1050.	62 OLDSMOBILE hard-top, 4 portes, tout servo-mécanisme $2450.	59 KARMANN GHIA rouge pompier $895.
62 CHEVROLET Impala convertible, tout équipé $2450.	57 OLDSMOBILE 4 portes, hard-top, tout équipé $695.	60 ENVOY station-wagon, radio, chaufferette $795.
59 MERCEDES 4 portes, sedan, le meilleur d'Allemagne ! $1395.	60 OLDSMOBILE hard-top, Dynamic "88", bleu, tout équipé $1495.	63 CHEVROLET coach, Biscayne, autom., radio, 6 cylindres $2195.
59 OLDSMOBILE convertible, Dynamic "88", tout équipé $1395.	62 PONTIAC 4 portes, sedan, automatique $1750.	60 VANGUARD sedan, radio, pneus neufs $695.
62 VAUXHALL Cresta sedan, 6 cylindres, radio $1450.	59 METEOR 4 portes, sedan, radio, automatique, 6 cylindres $950.	60 VOLKSWAGEN deluxe, 2 portes, radio, chaufferette $850.

BARNABÉ 6305 boul. DECARIE

RE. 9-2755

OUVERT JUSQU'A 10 HEURES P.M.

HAROLD CUMMINGS LTD CHEVROLET OLDSMOBILE

RÉDUCTIONS EXTRAORDINAIRES

Sur toutes nos voitures usagées

'60 OLDS. & BUICKS sedans et hardtops, équipés Etaient à $1695 MAINTENANT $1295.

'59 OLDS. & BUICKS sedans et hardtops, équipés Etaient à $1395 MAINTENANT $995.

Aussi un très beau choix d'autres voitures disponibles

Réductions considérables sur tous nos modèles

60 PLYMOUTH	st.-wagon, deluxe, autom., servo-freins et dir., radio	$975	62 OLDSMOBILE	Starfire, h.-t., 2 portes, ent. équipé, autom.	$2775
60 DODGE	Seneca sedan, 6 cylindres, automatique, radio	$1145	60 CORVAIR	coach deluxe, automatique, radio	$1175
59 CONSUL	convertible	$675	59 CHEVROLET	Biscayne, 6 cyl., radio	$925
63 VOLKSWAGEN	Custom	$975	58 DODGE	coach, deluxe, 6 cylindres	$345
59 STUDEBAKER	Lark sedan, autom., radio	$745	59 RAMBLER	coach deluxe, 6 cyl., automatique	$775
58 OLDSMOBILE	"88", 4 portes, hard-top, entièrement auto.	$645	63 CHEVROLET	hard-top, Impala, 4 portes, servo équip.	$2645
58 CHEVROLET	Biscayne, radio, automatique	$645	60 ENVOY	sedan, Custom, chaufferette	$645
60 HILLMAN	convertible, radio, chaufferette	$595	62 HILLMAN	sedan, radio	$675
63 CHEVROLET	Biscayne, coach, 6 cyl., automatique, radio	$2245	62 CHEVROLET	coach, Biscayne, 6 cyl.	$1545

Demandez notre triple garantie. C'est trois fois plus sûr

VENEZ TOT
Signalez RE. 9-1911
Une voiture ira vous chercher

RE. 9-1911

HAROLD CUMMINGS LTD CHEVROLET OLDSMOBILE

7475, boul. Décarie

En face de Blue Bonnets

Ouvert en semaine jusqu'à 11 h. p.m. Samedi jusqu'à 6 h.

Dans l'épreuve de 20 kilomètres demain

ALEX OAKLEY, le marcheur à battre

LE championnat canadien de la marche 20 kilomètres sera disputé demain, samedi, le 11 juillet 1964 au parc Lafontaine à compter de 9 heures a.m.

C'est la première fois dans l'histoire de 60 ans de cette compétition que le championnat se tient dans la province de Québec. Auparavant, l'épreuve avait toujours eu lieu dans la province d'Ontario.

Un et peut-être deux des meilleurs marcheurs qui participeront au championnat seront choisis pour représenter notre pays aux Jeux Olympiques à Tokyo, à l'automne. Le choix de la (ou des) personne sera annoncé au début du mois d'août par l'Union Athlétique Amateur du Canada.

Un total de 19 concurrents prendront le départ et les organisateurs croient que tous termineront l'épreuve. La distance de 20 kilomètres représente environ 12 milles et demi, soit 10 fois et demi le parcours tracé.

Les grands favoris de l'épreuve sont Alex Oakley, d'Oshawa, le Torontois Felix Capella et le Montréalais Nicola Marrone. Des jeunes comme Yves Groulx, Robert St-Jules et Serge Couillard sont susceptibles de causer des surprises. Les connaisseurs en athlétisme estiment que la distance devrait être parcourue en moins d'une heure et 40 minutes.

Six personnes compétentes et pour la plupart des anciens champions en athlétisme auront à juger le style des marcheurs et à faire observer les règlements.

Le départ se fera sur la rue Calixa-Lavallée, face au Chalet du parc Lafontaine. Il est à noter que beau temps, mauvais temps, l'épreuve sera disputée.

La Brasserie Dow du Québec Limitée offrira les trophées aux différents vainqueurs de ce championnat. Une réception suivra l'épreuve à la Palestre Nationale.

Noms et numéros des concurrents :

Alex Oakley, club Légion Oshawa, 80; Felix Capella, club Gladstone Toronto, 81; Jim Kiraly, club Gladstone Toronto, 82; Arthur Keay, club Police AAA Toronto, 83; Nicola Marrone, Mt-Royal Francs Amis, 84; Yvon Groulx, Mt-Royal Francs Amis, 85; Leslie Brooks, Palestre Nationale, 87; Serge Couillard, Palestre Nationale, 88; Alphonse Ouellette, Palestre Nationale, 89; Claude Shank, Palestre Nationale, 90; Antoine Claudel, Palestre Nationale, 91; Robert St-Jules, U. Sportive Italienne, 92; Claude Tremblay, le Richelieu, 93; Mario Spina, U. Sportive Italienne, 94; Valdemar Grandy, club Vancouver, 95; Charles Tonau, Mt-Royal Francs Amis, 96; Gary Strong, club Gladstone Toronto, 97; Jean McGraw, 20 Century Sport Club, 98; Paul-Emile Hains, club Laurier, 99.

Henri Rochon écrase Don McCormick

HENRI ROCHON approche la quarantaine, mais il n'est pas un joueur "fini". Il 'a d'ailleurs démontré hier soir en éliminant Don McCormick dans la troisième ronde du tournoi d'invitation de Verdun. Le vétéran gaucher n'a fait qu'une bouchée de McCormick qu'il a éliminé en deux sets : 6-1, 6-2.

McCormick est ce même jeune homme qui s'était distingué au début de la semaine en gagnant le tournoi d'invitation de Longueuil.

A son meilleur, Rochon a pris des avances de 5 à 0 dans chacun des deux sets hier.

Dans un autre match hier, Brian Flood de London a eu raison de Bud Puddicombe par 6-8, 6-4, 7-5.

Le favori No 1 du tournoi Robert Bédard prendra part à son premier match aujourd'hui. Il rencontrera M. Leblanc à six heures.

Voici les résultats des rencontres d'hier soir.

MESSIEURS

2e ronde: Henri Rochon défait Doug Robertson, 6-3, 6-1.

3e ronde: Jim Ioanidis défait Tony O'Donnell, 6-3, 3-6, 7-5; Reidar Getz défait Denis Crotty, 6-1, 6-3; Roland Godin défait Dim Zeskoski, 6-0, 6-0; Mike Carpenter défait Jacques Patenaude, 6-2, 6-3; Henri Rochon défait Dom McCormick, 6-1, 6-2; Val Harit défait Marcel Tremblay, 6-3, 6-3; Brian Flood défait Bud Puddicombe, 6-8, 6-4, 7-5.

DAMES

1ère ronde: Louise Vinet défait Pierrette Rouleau, 6-0, 6-0; Ella Arusoo défait Marlene Sullivan, 6-4, 3-6, 6-4; Mariette Laframboise défait Marian Mark, 6-1, 6-0; Andrée Martin défait Lucie Paul par défaut; Nicole Boucher défait Sheila MacCubbin, 6-0, 6-1; Eleanor Constable défait Marielle Daoust, 6-4, 6-0.

2e ronde: Shirley Harit défait Louise Vinet, 6-3, 6-0; Mariette Laframboise défait Ella Arusoo, 9-7, 6-1; Andrée Martin défait Nicole Boucher, 6-3, 6-2; Eleanor Constable défait Suzanne Brodeur, 6-1, 6-2.

Tirage pour aujourd'hui vendredi:

4.00 heures: E. Constable vs A. Martin.
5.00 heures: V. Harit vs H. Rochon; M. Carpenter vs B. Flood.
7.00 heures: R. Godin vs R. Getz; J. Ioanidis vs gagnant R. Bédard/M. Leblanc.
6.00 heures: R. Bédard vs M. Leblanc.

GRANDE DANSE
DU SAMEDI SOIR
2 ORCHESTRES
DANSE CONTINUELLE
• Du plaisir pour tous
• Ambiance agréable
ADMISSION : $1.00 (Pas de boisson)
"Le rendez-vous de la jeunesse distinguée"
VESTON ET CRAVATE DE RIGUEUR
Spacieuse salle pour réceptions, mariages, banquets, conventions, etc.
CENTRE SPORTIF PAUL-SAUVÉ
BEAUBIEN et PIE IX — 725-3656

LE SERVICE EST IMPECCABLE !
AU CHIC TROPICANA
2901 est, Sherbrooke LA. 6-0871

VENDEUR AUTOMOBILE
DEMANDE
Agressif, honnête, voiture fournie. Généreuse commission, boni, etc.
Renseignements :
CR. 3-4228

Jouez au GOLF
Encore quelques dates libres pour tournois
$2.50 sur semaine
pour 18 trous, avant 11 heures a.m.
$3.75 les fins de semaine et les jours de fête après 3 h. p.m.
CENTRE DE GOLF D'ANJOU
TEL. : 352-4930
7300, Montée St-Léonard
(3 milles à l'est du boul. Pie IX)

TOUS GENRES DE REPARATIONS
VISITEZ NOS ATELIERS
PEINTURE
GARANTIE 12,000 milles mois 100%
A PARTIR DE $2.95 PAR SEMAINE
INSTALLATION EN 8 HRES
Travail exécuté par des experts
Aucun intermédiaire
MENTANA AUTOMOTIVE
4115 rue MENTANA
Tél. 526-2565-6
CHANGEZ VOTRE MOTEUR OU TRANSMISSION
★ TOUTES MARQUES
Premier palement dans 60 jours
DEBOSSAGE ESTIME GRATUIT A DOMICILE SI DESIRE
à partir de $1.95 par semaine
PAS DE COMPTANT
REMORQUAGE GRATUIT
Renseignements jusqu'à 9 h. p.m.
AUCUN COMPTANT SI DESIRE A PARTIR DE $3 PAR SEMAINE, TOUT FINANCEMENT ICI MEME A NOS BUREAUX. 15 ANNEES D'EXPERIENCE EN AUTOMOBILE VOUS GARANTISSANT ENTIERE SATISFACTION.

SANGUINET AUTOMOBILE LTÉE
AUTOS USAGÉES "Goodwill"
TOUTES PORTANT UNE GARANTIE

'63 BUICK "Wildcat"
No 2569A — Toit rigide, 4 portes, aut., radio, servo-direction/freins, coul. turquoi $3295

'62 BUICK "Invicta"
No 2204B — Décap., 2 portes, aut., radio, servo-dir./freins, coul. blanc, intér. rouge $2995

'62 CADILLAC coupé de ville
No 2413A — 2 portes, aut., radio, servo-dir./freins, vitres et sièges électriques .. $3795

'63 ACADIAN "Beaumont"
No 2735A — 2 portes, décapotable, autom., radio, servo-direction/freins $2495

'62 CHEVROLET "Biscayne"
No 2548A—4 portes sed., aut., radio, servo-dir. $1895

'61 CHEVROLET "Biscayne"
No 2539A—4 portes stat. wagon, couleur bleu $1595

'61 CHRYSLER "Saratoga"
No 2357A — 4 portes sedan, aut., radio, servo-freins/dir. couleur brun $1795

'61 DODGE Pioneer
No 2373A—4 portes, sed., aut., radio., coul. blanc $1395

'59 FORD "Niagara"
No 2010B—4 portes sed., aut., radio, coul. brun $1095

'61 MORRIS "Oxford"
No 2620A—4 portes sed., coul. noir, int. rouge .. $ 995

'61 ANGLIA
No 2105A — 2 portes, coach ..... $ 795

'60 PLYMOUTH "Belvedere"
No 2447A—4 portes sed., aut., radio, coul. vert $1195

'63 PONTIAC "Strato-Chief"
No 2005A — 4 portes, automatique, radio, servo-direction, couleur gris $2595

'61 PONTIAC "Strato-Chief"
No 2542A—4 portes sed., aut., radio., coul. brun $1495

'61 VOLKSWAGEN
No 2559A—Stat. autobus, chaufferette, radio $1595

TRES PEU DE COMPTANT — JUSQU'A 36 MOIS

2 locations
▶ 1888, RUE PAPINEAU (ENTRE ONTARIO ET LAFONTAINE)
▶ 1603, RUE DE LORIMIER (PRES DEMONTIGNY)
LA. 4-3761

Dans l'affaire de Milwaukee :
LE BASEBALL MENACÉ DE REPRÉSAILLES

Milwaukee. (UPI) — La position incertaine du baseball en matière d'exemption des lois antimonopoles a été menacée hier par le représentant Henry S. Reuss, démocrate du Wisconsin, qui a juré de prendre des mesures positives si la ligue Nationale permet aux Braves de quitter Milwaukee.

Reuss, dans un télégramme adressé au président de la ligue Nationale, Warren Giles, a dit que les temps avaient changé depuis que la Cour suprême avait décidé en 1922 que le baseball n'était pas assujetti aux lois antimonopoles parce que son seul attribut inter-Etats était le mouvement physique des joueurs d'une ville à l'autre.

Les Braves ont supposément décidé de jouer à Atlanta, en Georgie, l'an prochain mais le président du club John McHale et le président du conseil d'administration William Bartholomay ont refusé de confirmer ou de nier ces rumeurs.

D'autres évènements en marge de cette affaire se sont produits hier :

—Le "Milwaukee Journal" a publié une entrevue avec le commissaire du baseball, Ford Frick, qui dit que cette question de transfert est strictement une question de ligue et a ajouté qu'aucun club ne s'est engagé à jouer à Atlanta l'an prochain.

—McHale a demandé au président du bureau de comté Eugène Grobschmidt de s'excuser pour des remarques qu'il a faites à un programme de télévision local mercredi soir. Grobschmidt avait dit que les Braves étaient capables de jouer du meilleur baseball et "personne ne fait quoi que ce soit ici".

—Le bureau de comté songeait à trouver un autre club pour jouer à Milwaukee si les Braves partaient avec l'encouragement d'un bail attrayant au stade que le comté a fini de payer ce mois-ci et d'une augmentation de sièges pour porter la capacité à 56,000 sièges.

Reuss, dans un télégramme assez sévère au président de la ligue, a dit : "Si la ligue Nationale fait quelques démarches que ce soit pour permettre aux Braves de quitter Milwaukee sans laisser à cette ville de représentation dans les ligues majeures, je donne avis que je propose de demander au président du comité judiciaire de la Chambre Emmanuel Celler, d'entreprendre une enquête en règle pour déterminer si une telle conduite devrait être assujettie aux lois antimonopoles."

"Le baseball devient rapidement une activité commerciale dans laquelle les propriétaires de clubs envahissent une ville, prennent tout le poisson, coupent tous les arbres, exploite tous les minéraux et puis la laissent vide et sèche," de dire Reuss.

Une revue de la position du baseball vis-à-vis les lois antimonopoles pourrait mettre en danger la clause de réserve du sport par laquelle un joueur devient la propriété complète du club avec lequel il signe ou jusqu'à ce qu'il soit vendu ou échangé. Le joueur n'a nullement l'opportunité de marchander avec un autre club pour ses services à moins qu'il ne devienne agent libre.

Frick, dans son entrevue, a dit que les lois du baseball majeur en vigueur lui interdisent de se mêler à un cas comme celui du Milwaukee.

"Les partisans de Milwaukee peuvent sauver leur club, de dire Frick. Les propriétaires du club ont des problèmes mais je crois qu'ils ne décideront pas de s'en aller ailleurs avant d'avoir approfondi les choses. Ils seront guidés par ce qui se produira d'ici la fin de la saison."

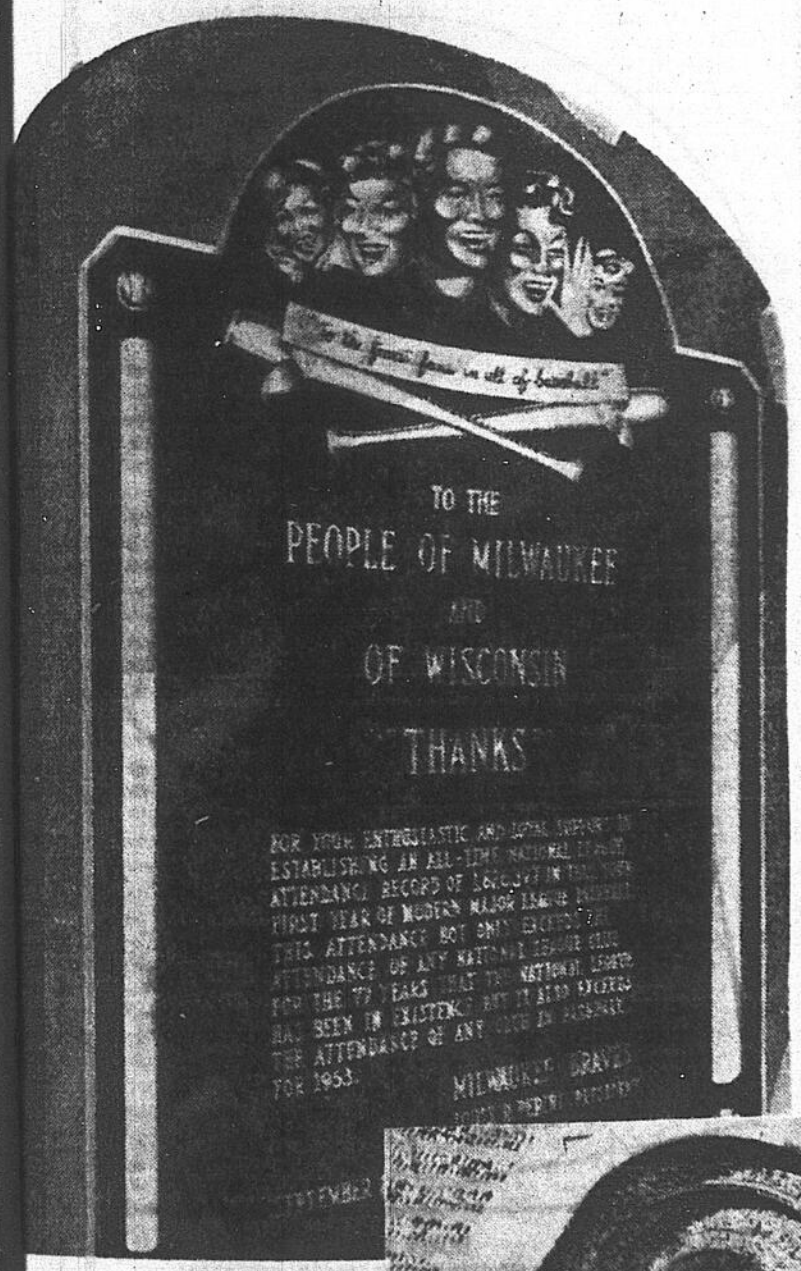

COMME LES TEMPS ONT CHANGE !

Voici la plaque commémorative que Lou Perini avait fait ériger en l'honneur des partisans du Milwaukee qui avaient établi un record d'assistance pour la ligue Nationale en 1953. Le stade des Braves sera-t-il désert l'an prochain ?

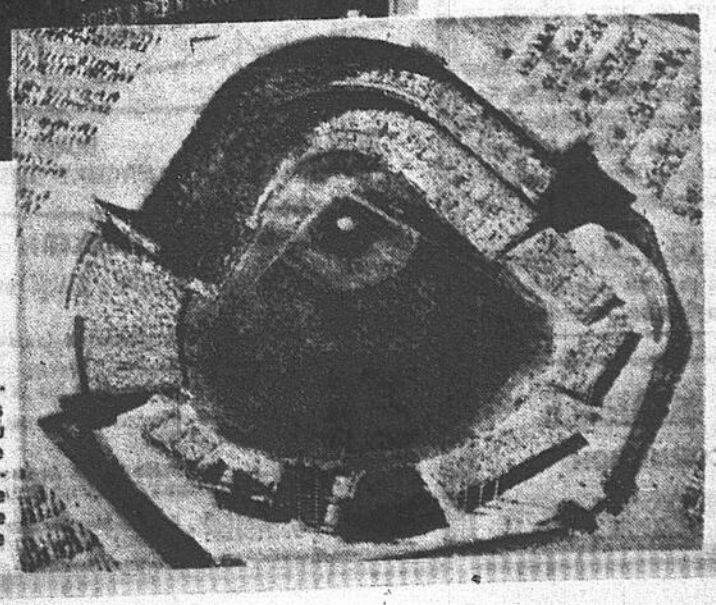

VOIR PAGE 14
DU DEUXIEME CAHIER

La situation a Milwaukee

En marge de la situation critique à Milwaukee, nos lecteurs sont priés de lire en page 14, du deuxième cahier d'aujourd'hui, le premier d'une série de trois articles spéciaux intitulé : "Miracle ou rimage à Milwaukee ?" Le deuxième paraîtra demain et le troisième lundi.

DIZZY DEAN
...dans la bière chaude !

Pascagoula, Mississippi. (UPI) — Le commentateur de baseball Dizzy Dean s'est dit complètement surpris d'apprendre que son commanditaire lui avait ordonné de cesser de louanger le Mississippi durant les parties de baseball télévisées sur un réseau national.

Un représentant du commanditaire en question, la Falstaff Brewing Corp., a nié cette rumeur.

Le rédacteur de sport Herb Phillips du "Mississippi Press Register" avait écrit que le Congrès de l'égalité raciale (CORE) avait menacé la brasserie d'un boycottage national si Dean n'arrêtait pas de parler des 'bonnes gens" du Mississippi.

"J'essaie toujours de bien parler de tout le monde et de tous les endroits, spécialement les petits clubs, de dire Dean, qu'ils soient de l'Arkansas, de la Californie ou du Mississippi."

HEUREUX, CHARLES O. FINLEY NE VEUT PAS VENDRE POUR MOINS DE $10 MILEIONS

Milwaukee (UPI) — Le propriétaire des Athlétiques de Kansas City, Charles O. Finley, a déclaré hier qu'il était heureux à Kansas City et qu'il ne vendrait pas sa franchise de la ligue Américaine pour moins de $10 millions.

Une rumeur voulait que le directeur d'une brasserie de Milwaukee ait fait des démarches pour acheter la franchise des Athlétiques et la transférer à Milwaukee.

"A l'heure actuelle, mes Athlétiques s'efforcent de gagner une partie par semaine. Quand ils en gagnent plus qu'une, c'est merveilleux, de dire Finley. Mais ce ne sera pas long avant que nous ayions une série mondiale ici même à Kansas City."

LE SPORT EN GÉNÉRAL

par Jacques BEAUCHAMP

Ce qu'on disait hier

● MAURICE RICHARD, dont le troisième tournoi de golf annuel qui porte son nom coïncidait avec le tournoi de l'Association des Sportsmen, a posé un très beau poste en ne laissant pas passer sous silence le témoignage qu'on rendait à Lachute à Arthur Therrien, l'une de ceux qui ont été à l'origine de sa carrière, le "Rocket" a fait parvenir à Monsieur Therrien un télégramme dans lequel il lui exprimait sa gratitude et ses meilleurs voeux.

● Les magnats de baseball ont été vertement critiqués à l'issue de la dernière partie d'étoiles des ligues majeures. DICK YOUNG du "Daily News" n'y est pas allé de mainmorte en s'en prenant au commissaire Ford Frick. Young prétend avec raison que les clubs devraient s'abstenir de recourir aux services de leurs meilleurs lanceurs deux jours avant la classique, comme ce fut le cas cette année. Mon confrère new-yorkais mentionne le cas de SANDY KOUFAX qui a voyagé de Los Angeles à New York pour "user ses culottes sur le banc des joueurs". Koufax, on le sait, a lancé deux jours avant la partie d'étoiles et on ne peut certainement pas blâmer WALTER ALSTON de ne pas avoir recouru à ses services quarante-huit heures plus tard contre la ligue Américaine.

● GASTON PICARD, le nouvel instructeur du National de l'Association de la crosse du Québec, admet que les Indiens de Caughnawaga forment présentement l'équipe la mieux équilibrée du circuit, mais il soutient que ses joueurs auront raison d'eux d'ici la fin de la campagne.

● Fleet Time et Good Day, appartenant à M. Jean-Louis Lévesque, formeront une entrée dans la deuxième tranche du Circuit Juvénile canadien à Greenwood Park, Toronto samedi. Ils seront respectivement conduits par Del et Duncan MacTavish.

● ROYAL SPEEDSTER, qui a remporté cette semaine la première victoire de sa jeune carrière est la propriété de la ferme Lapinière. Il est un poulain de trois ans qui promet beaucoup.

● Francis Marriott et Warren Rabb seront-ils les deux prochains joueurs des Alouettes à être offerts au repêchage ?

● GILLES LACHANCE est de retour au parc Richelieu.

● ALBERT HANNA songe sérieusement à devenir entraîneur de pur-sang l'an prochain. Il est déjà propriétaire de deux coursiers : Clocker Tom et Marlboro Lady. Il n'a toutefois pas l'intention de se désintéresser du trot et amble, un sport qui procure encore beaucoup de joies.

● Fernand Custeau, directeur gérant des concessions au parc Richelieu, s'en donne à coeur joie depuis quelques semaines au club de golf Rosemère. Et selon les renseignements obtenus, il aurait amélioré son pointage de deux ou trois coups depuis l'an dernier. Il roulerait maintenant entre 102 et 103 pour 18 trous naturellement. Fernand se console toutefois à la pensée qu'il est plus précis en ce sens qu'il ne lui est pas encore arrivé cette année de connaître une ronde où il a perdu une dizaine de balles !

● RUDY PILOUS devra donc s'expatrier à Victoria la saison prochaine.

● RUDY MIGAY deviendrait l'instructeur du club de Tulsa de la ligue Centrale.

● Pierre Bissonnette et Paul Décelles méritent des félicitations pour la façon efficace dont ils ont organisé le dernier tournoi de tennis à Longueuil.

● Les ambleurs et trotteurs du Québec n'ont pas été chanceux à Monticello et Vernon Downs mercredi. A Vernon Downs, FIRST FROST a terminé en septième place. A Monticello, FILL MON et Good Jugment (Russ Snyder) ont respectivement terminé en cinquième et troisième places; Andy Mindar (Roger White) a fini septième ; Adios Watt, Grand Blaze et Rome Hanover (Hervé Filion) ont terminé en quatrième, cinquième eet quatrième positions.

● Il appert que le jovial Ernie Mundey, ancien conseiller municipal et un ex-arbitre, a distribué des cigares en quantité après avoir obtenu un score net de 63 lors du tournoi de l'Association des Sportsmen à Lachute. C'est la première fois qu'Ernie décrochait un trophée à un tournoi de golf

● JIMMY ORLANDO, anciennement des Red Wings de Détroit, du Royal et des Braves de Valleyfield, n'a jamais frappé la balle (au golf) avec autant d'autorité.

● Robert Charron a tenu à préciser qu'il n'y avait rien de louche dans la récente victoire que ROY ABBE a remporté en 2:01.4 à la piste de Yonkers. "Il y a des gens qui sont portés à croire que le conducteur et entraîneur HERVE FILION s'est enrichi à la suite de ce triomphe de Roy Abbe. C'est absolument faux," de dire le copropriétaire de Roy Abbe. Et contrairement à ce que certains amateurs de courses peuvent penser, ROY ABBE "n'a pas été tiré" dans le but de renverser les calculs des connaisseurs ou des gens qui se rendent à Yonkers. Roy Abbe a été malade le printemps dernier. On ne l'a certainement pas "vidé" à ses premiers départs car il n'était pas encore complètement rétabli de ce que l'on appelle d'un "quarter-crack". ROY ABBE est un ambleur de classe, mais il ne fait que commencer à retrouver sa forme de l'an dernier et soit dit en passant le vétérinaire Rosaire Gauthier a de nouveau prouvé sa réelle valeur en lui prodiguant des soins qui ont produit de bons résultats. Le soir où Roy Abbe a triomphé à New York, j'avais confiance à ses chances, mais je ne croyais pas qu'il pourrait ambler le mille en 2:01.4. Ce n'est pas la première fois cependant qu'un coursier renverse les calculs de son propriétaire ou de son conducteur," a conclu Charron.

● La rumeur voulant qu'Emile "Butch" Bouchard devienne le prochain président de l'Association des Sportsmen est-elle bien fondée ?

● SELON MAURICE PEPIN, Léon Beaudoin est le meilleur golfeur d'un handicap de QUATRE qu'il n'ait jamais connu !

● Jean Rafa annonce que les meilleures équipes de pétanque de la province participeront dimanche au tournoi pour la coupe de France. Le tournoi qui se déroulera au parc Lafontaine débutera à une heure.

● Lors de la dernière partie d'étoiles à New York, Tony Cuccinello, instructeur des White Sox de Chicago, a fait la remarque suivante : "Les Whites Sox perdront peut-être dix-huit joutes contre les Yankees cette année, mais ils gagneront tout de même le championnat." Et ça c'est le comble de l'optimisme.

● AL COY quittera Montréal dès dimanche matin à destination de Détroit où il a connu de beaux succès avant d'être blessé l'an dernier.

Qu'y a-t'il sous la capsule?
Peer's GRAPE
PURELY REFRESHING
Toujours rafraîchissant

VENDEURS DE TAPIS A DOMICILE
PROSPECTS FOURNIS — BONNE COMMISSION
S'adresser en personne
CENTRE D'ACHATS PLACE VERSAILLES — 7275 est, SHERBROOKE, Suite 14

VOTRE SUPER-MARCHÉ DE L'AUTOMOBILE
avec
ESSENCE

SPÉCIAL
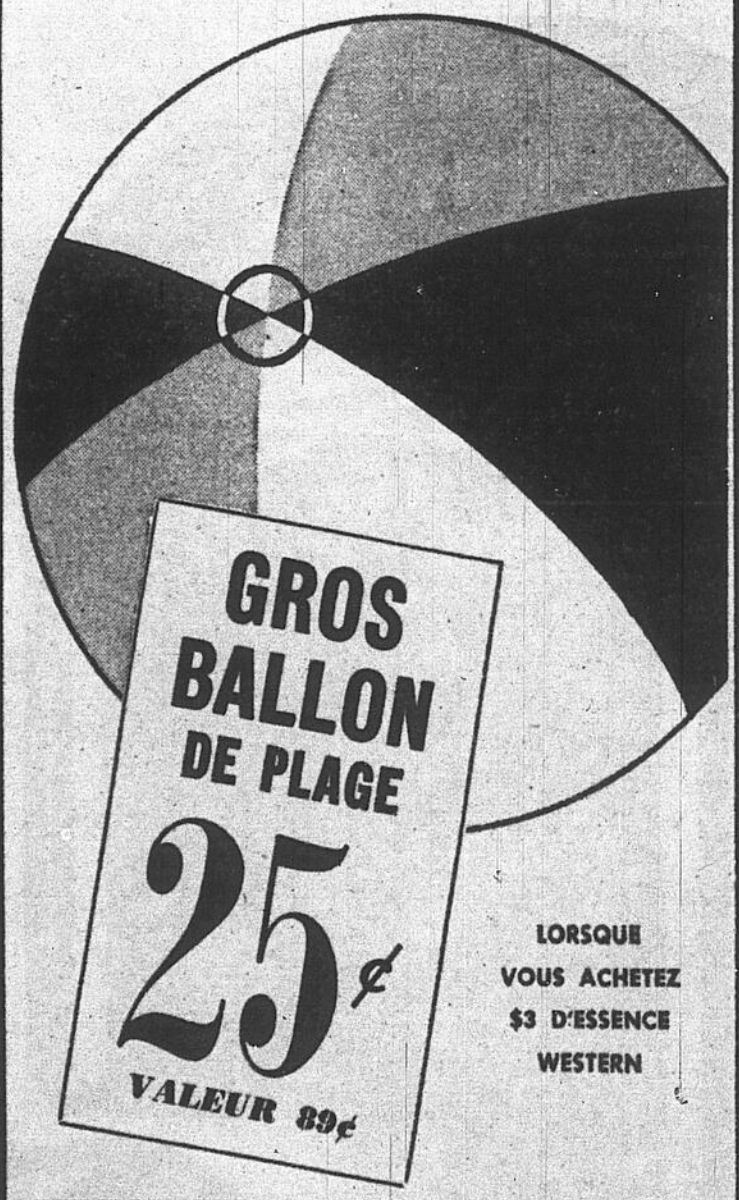
GROS BALLON DE PLAGE
25¢
VALEUR 89¢
LORSQUE VOUS ACHETEZ $3 D'ESSENCE WESTERN
GRATIS ! BONS PRIMES AVEC L'ACHAT D'ESSENCE WESTERN
5 AUTOS-CENTRES WESTERN A VOTRE SERVICE
Ouvert jusqu'à 6 p.m., jeudi et vendredi 9 p.m.
VERDUN : Rue de l'Eglise et Champlain (au sud de l'Aqueduc) 768-2531
MONTREAL-NORD : Boulevard Pie IX (¾ de mille au sud du pont Pie IX) 322-7100
RIVE-SUD : Boulevard Taschereau (en face du nouvel Hôpital Général) 671-5941
SAINT-MICHEL : Jean-Talon et 18e Avenue (à l'ouest du Centre d'Achat Boulevard) 728-4595
JACQUES-CARTIER : Chemin Chambly (au nord du Centre d'Achat Jacques-Cartier 677-5205

Terrel en quête d'une 11e victoire de suite ce soir

New York. (UPI) — Ernie Teddell, de Chicago, troisième aspirant au championnat poids lourd du monde, tentera de remporter sa onzième victoire consécutive, ce soir, quand il affrontera Bob Foster, de Washington, D.C., dans un match de 10 rondes au Madison Square Garden de New York.

Même si Foster est un artiste de la mise hors de combat avec trois gains par K.O. dans ses derniers matches, cela grâce à son crochet de gauche. Terrell est favori à 11 contre 5 pour remporter la victoire.

Foster, classé 9e aspirant au championnat mi-lourd, tente sa chance chez les poids lourds parce qu'il a trop de difficulté à maintenir son poids dans la limite de 175 livres. Il pèsera environ 182 livres ce soir. Il pesait 181 livres le 25 février quand il a battu Dave Daily par K.O. à la première ronde, à Miami Beach; mais il avait réduit son poids à 1771½ le 8 mai dernier quand il a défait Allen Thomas par mise hors de combat à la première ronde, à Chicago.

Terrell espère peser environ 206 livres. Détenteur d'un record de 37 victoires, il a gagné 16 batailles par K.O. Il a subi une seule défaite par mise hors de combat,à la septième ronde, contre Cleveland Williams le 3 avril 1962 à Houston. Il n'a jamais été battu depuis.

Terrell a rencontré et défait quelques-uns des meilleurs poids lourds au monde, dont Cleveland Williams par décision le 13 avril 1963 à Philadelphiet et Zora Folley par décision le 27 juillet 1963 à New York.

En deux combats cette année, Terrell a battu Berhard Zech, de l'Allemagne, par décision, le 6 mars, et Jeff Davis, de Las Vegas, le 17 juin.

Foster a gagné 14 de ses 16 combats, dont 10 pour K.O. Il a perdu par K.O. en 8 rondes contre Doug Jones, premier aspirant au championnat poids lourd.

Ken Rosewall grand favori

Chestnut Hill, Massachusetts, (UPI) — La pluie a forcé les dirigeants à contremander hier le début des tournois de championnat professionnel de tennis sur gazon.

Aujourd'hui Alex Olmedo sera opposé à Sammy Giammalva du Texas, Luis Ayala à Butch Buchholz, Pancho Segura à Barry Mackay et Mike Davies à Lew Hoad.

Ce seront les premiers matches professionnels de tennis au Longwood Cricket Club, le plus ancien club de tennis privé du pays, depuis 1946 alors que les concurrents étaient en lice pour un premier prix de $400. Dans la finale de lundi, le premier prix cette année vaudra $2,200.

Ken Rosewall, le grand favori, pourrait devenir le premier tennisman à réaliser $10,000 en une année de tournois réguliers.

VOYEZ le MAGICIEN du piano
AU CHIC TROPICANA
2901 est, Sherbrooke LA. 6-0871

CHALETS à VENDRE
$775.00
Seulement $77. comptant
au LAC JEROME
Rens.: 861-6552 ou 688-1827

Experts Spécialistes
TRANSMISSIONS ET EN MOTEURS
AUCUN COMPTANT REQUIS
GARANTIE COMPLETE 12 MOIS ou 12 000 MILLES
PEINTURE DEBOSSAGE
Tél.: 274-2473-4
CANADIAN MOTORS & TRANSMISSIONS
5116 rue ST-LAURENT
SERVICE DE 24 HEURES
TOUAGE GRATUIT
● 20 ANS D'EXPERIENCE ●

Entièrement reconditionnées
AUTOS REPRIS DE FINANCE
maintenant en vente
MODELES
Chevrolet - Pontiac - Ford
1958 - 1963
Aucun comptant requis
Continuez les paiements
MASSON MOTORS LIMITEE
1905 DELORIMIER (près Ontario)
LA. 6-5444-5856

Futurs mariés!

Herman
LE MAITRE TAILLEUR
Vous invite...
CORDIALEMENT
à profiter du plus grand choix de tissus importés pour la confection de votre complet de noces ou de voyage
★ ★ ★
Pour une mise impeccable voyez...
un expert qui s'y connait
★ ★ ★
SA LONGUE EXPERIENCE EST VOTRE GAGE DE SATISFACTION
Prix à compter de $65.50
HERMAN
LE TAILLEUR
1230 est, rue MONT-ROYAL
LA. 3-8532

GARANTIE ECRITE A VIE*
INSTALLATION GRATUITE EN 15 MINUTES

* MONSIEUR MUFFLER remplacera votre silencieux GRATUITEMENT et l'installera SANS FRAIS DE MAIN-D'OEUVRE, si celui-ci devenait défectueux, aussi longtemps que vous serez propriétaire et possesseur de votre auto.
3 SPÉCIALITÉS
• SILENCIEUX
• AMORTISSEURS DE CHOCS
• ALIGNEMENTS DE ROUES
CRÉDIT INSTANTANÉ
TOUTE CARTE DE CRÉDIT RECONNUE EST ACCEPTÉE
APPELEZ POUR ESTIMATIONS
UN SEUL NUMÉRO DE TÉLÉPHONE
273-1561
SEPT SUCCURSALES A VOTRE SERVICE
MAINTENANT POUR MIEUX VOUS SERVIR
10570, rue LAJEUNESSE
1295, rue BELLECHASSE
2535, boul. LAURENTIEN
6260, UPPER LACHINE
1101 EST, RUE CRAIG
A ST-JEROME
801, boul. LAURENTIDES
GE. 8-1492
377, CURE POIRIER, CITE JACQUES-CARTIER
OUVERT LE SAMEDI JUSQU'A MIDI

ENTRE DEUX "VERTS"

avec Marcel Gaudette

Jean-Guy Gendron a répondu au S.O.S. du Ceaderbrook

Le parcours de golf de Ceaderbrook ,situé à Ste-Sophie dans le comté de Terrebonne, a pris la manchette cette semaine, lorsqu'une tragédie de la route a fauché la vie de deux jeunes étoiles du golf, Yvan Poirier et Barbara Greenspoon en plus d'expédier à l'hôpital, dans un état critique, l'assistant-pro Jean Millaire. Deux autres membres du personnel de ce magnifique terrain de golf ont été secoués dans le tragique accident.

Le sympathique professionnel de Ceaderbrook, André "Tinoir" Gagné, avait des larmes qui roulaient dans ses yeux lorsqu'ils nous a communiqué la triste nouvelle dimanche dernier.

JEAN-GUY GENDRON

Yvan Poirier était un jeune athlète de 20 ans, sérieux et voué à un brillant avenir dans le golf. Il avait horreur de la boisson, dit-on, et on le voyait souvent étancher sa soif à l'aide d'un grand verre de lait.

Le jeune Barbara Greespoon était à 18 ans la championne junior à Ceaderbrook. Elle devait participer lundi au tournoi junior à Belle Vue.

Par sympathie pour les familles éprouvées et pour la grande famille du golf, Ceaderbrook a observé une journée de deuil mardi dernier et le terrain était tristement désert.

Dans le malheur qui frappe l'on trouve souvent ses véritables amis et le professionnel "Tinoir" Gagnier a eu la consolation de voir le hockeyeur des Bruins de Boston et habile golfeur Jean-Guy Gendron effectuer un retour à Ceaderbrook dimanche afin de lui prêter main forte.

Jean-Guy avait quitté Ceaderbrook en août dernier après y avoir passé six étés en tant qu'assistant-pro. Gendron y demeurera jusqu'à la fin de la présente saison.

Jean-Guy, qui célèbrera son 30e anniversaire de naissance le 30 août, pratique le golf depuis l'âge de 17 ans et ses cartes de pointage parlent d'elles-mêmes avec trois "68" et une multitude d'excellentes autres randonnées sur les divers parcours de notre belle province.

Jean-Guy avait travaillé également au Municipal, pendant six ans sous les bons soins de Damien Gauthier ; tout comme André Gagnier d'ailleurs. Gagnier est âgé de 31 ans. Il est le pro de Ceaderbrook depuis deux ans. Antérieurement, il a fait des stages à Sorel, Pinegrove et au Municipal.

Hier, c'était Jean-Guy Gendron qui avait la charge du Ceaderbrook, puisque André Gagnier participait à une compétition au club Hillsdale de Ste-Thérèse.

Aujourd'hui, plus de cinq douzaines des meilleurs golfeurs professionnels de la province de Québec croiseront le fer à Ceaderbrook dans le 2e tournoi O'Keefe. La compétition démarrera à midi et la multitude des francs-tireurs se lanceront à l'assaut de la part du lion d'une bourse globale de $1.000 plus bonis, dans le système de pointage O'Keefe pour une autre alléchante bourse de $1,000. Jack Kay, pro à Pinegrove, répétera-t-il sa victoire de Summerlea ? La réponse appartient aux 65 autres golfeurs professionnels en lice !

AUTOUR DES TRAPPES — Une golfeuse de Repentigny, Mme Pierrette Button, a récemment réussi un trou d'un coup au club de golf de Berthier. Elle a signé son exploit au 15e trou d'une distance de 157 verges à l'aide d'un bois no 4. L'an dernier, une autre golfeuse, Mme Georges Prénovost, également de Repentigny, avait conny cette grande émotion. Il s'agissait du troisième trou d'un coup réussi en moins d'un mois et le 7e depuis la fondation du club, il y a quatre ans... Concernant le règlement des balles perdues dans les bois, voici ce qu'il en est. Si vous êtes au tertre du départ et vous propulsez votre balle dans le bois, vous pouvez prendre une autre balle, la placer sur votre "tee" et frapper votre troisième coup. Vous perdez donc un coup et la distance. Si vous retrouvez votre balle dans le bois, vous avez droit à deux longueurs de bâton, dans la direction opposée au trou et vous perdez un coup, vous jouez donc votre troisième coup sans toutefois perdre la distance. Si vous ne trouvez pas votre balle et que vous n'en avez pas frappé une deuxième. Vous retournez tout près de l'endroit où vous avez frappé la balle et vous perdez un coup plus la distance... Wilf Homenuik, de Winnipeg, et Bill Wright, d'Edmonton, sont deux canadiens qui se sont qualifiés en vue de l'omnium Carling. Le Torontois Alvie Thompson s'est lui aussi classé en remportant l'omnium du Manitoba avec des pointages de 69-70 et 73... Paul Cooke, chef de l'information à C.J.M.S. et la voix de l'"Editorial" au poste 1280, a remporté récemment les honneurs du 3e tournoi des employés du poste "CANADA JE ME SOUVIENS" disputé au club Mascouche. Il a tourné 93. Le gérant-général Rock Demers s'est classé 2e avec 94. Chez les dames, Mmes Demers et Cooke ont ravi les honneurs, pour faire de ce tournoi une affaire de famille. Jean-Guy Forget, consultant en relations extérieures pour C.J.M.S., nous a rapporté que Michel "Yabadabadou" Desrochers brillait par son absence. Le jeune Richard Morency, du département des sports, a tourné un 110... De nombreux policiers ont envahi les terrains de golf ces derniers jours. Ne vous en faites pas, il ne s'agit pas d'enquête et ne craignez pas les contraventions. Il s'agit tout simplement de tournée de pratique en vue du tournoi de la Police de Montréal qui aura lieu à Joliette, jeudi prochain... L'inspecteur-chef M. St-Pierre est président du comité du tournoi... Les Sieurs Jerry Trudel et Jean-Paul Sarault, de "Montréal-Matin", devaient prendre ma mesure mercredi matin au golf Municipal mais comme il fallait s'y attendre, ils se sont désistés... On dit que le sport forme le caractère. C'est vrai ! Mais le golf endurcit les genoux et pour cause. Jean-Maurice Bailly s'est servi du sien pour briser son "putter" au 17e trou du club Rosemere et Yvon "Chi Chi" Doré, scripteur à Radio-Canada, a brisé le sien de la même manière au 13e trou du club Boucherville. Dans le cas d'Yvon Doré, ce fut une réaction à retardement, dit-on, puisqu'il avait raté sa sortie d'une trappe de sable pour ensuite effectuer un magnifique coup roulé, avant qu'il dise adieu à son "putter". Dans le cas de Jean-Maurice Bailly, il s'était dit très heureux de son "putter" deux jours plus tôt. C'est fou comme la forme d'un "Putter" peut changer d'une journée à l'autre, n'est-ce pas ?... Le gala d'ouverture du parcours de golf Upper Canada ara lieu en fin de semaine à Chrysler Farm Battlefield Park, près de Morrisburg... Le club de golf de Drummondville tiendra demain et dimanche son tournoi pour les golfeurs des classes "A", "B" et "C". Voici la liste des inscrits et les heures de départ :

SAMEDI

8.00 L. Hay, Drum. ; T. Selby, Drum. ; C. St-Onge, Drum.
8.10 M Duchesne, Drum. ; G. Gingras, Drum. ; A. Mathieu, Drum.
8.20 E. Gaudreau, Drum. ; L. Marin, Drum. ; B. Malouin, Drum.
8.30 J. Milot, Drum. ; R. Garceau, Drum. ; F. Growitz, Drum.
8.40 G. Tardif, Drum. ; L. Martineau, Drum. ; M. Nicols, Drum.
8.50 F. Dionne, Drum. ; A. Godbout, Drum. ; Y. Thibodeau, Drum.
9.00 E. Saulnier, Drum. ; G. Gervais, Drum. ; R. Nappert, Drum.
10.00 C. Paquette, Drum. ; C. Mélançon, Drum. ; J.-G. Spénard, Drum.
10.10 G. Gagné, Drum. ; C. Charpentier, Granby-St-Paul ; G. Lussier, Granby-St-Paul.
10.20 C. Côté, Drum. ; A. Babin, Granby-St-Paul ; G. Boisclair, 3-Riv.
10.30 L. Dextradeur, Drum. ; L. Barrette, Métaberoutin ; L. Martin, Grand-Mère.
10.40 R. Montplaisir, Métab. ; P. Nadeau, Granby-St-P. ; F. Blais, Grand'Mère.
10.50 E. Durocher, Métab. ; A. Lessieur, Grand'Mère ; G. Racine, Granby-St-Paul.
11.00 H. Lomax, Drum. ; G. Thibodeau, 3-Riv. ; R. Leblanc, Métab.
11.10 R. Allaire, Granby-St-P. ; R. Lapointe, M;tâb. ; A. oJnes, Mont Orford.
11.20 A. Rollins, Mont Orford ; D. Dolan, Métab. ; M. Paul, 3-Riv.
11.30 H. Breault, Granby-St-P. ; H. Plante, Shawinigan ; B. Haman, Thetford M.
11.40 R. Brière, Granby-St-P. ; R. Morais, Shawinigan ; G. B. Tardif, Thetford M.
11.50 R. Lessard, Thetford M. ; H. Vautrin, Shawinigan ; G. Bergeron, E. Angus.
12.00 B. Williams, Shawinigan ; R. St-Pierre, Granby-St-P. ; M. Tardif, Thetford M.
12.10 C. Hale, Lasalle ; G. Grondin, Thetford M. ; R. Lessard, E. Angus.
12.20 C. Bauder, Lasalle ; G. Pépin, Thetford M. ; F. Blair, Lasalle ; G. Gauthier, Drum.
12.30 P. Murphy, Lasalle ; M. A. Rancourt, Thetford M. ; S. Larivière, Lasalle ; Y. Autotte, Drum.
1.00 P. Scott, Lasalle ; L. Langlois, Drum. ; F. Wise, Lasalle.
1.10 W. eGnest, Lasalle ; R. Dionne, Drum. ; L. Jutras, Drum.
1.20 R. Ménard, Granby-St-P. ; P. Maillhot, Drum. ; J. Provencher, Drum.
1.30 E. Hibbert, Drum. ; J. Laforce, Drum. ; L. Bernier, E. Angus.
1.40 H Lanole, Drum ; R. Turcotte, E. Angus ; E. Hibbert, Drum.
1.50 L. Ménard, E. Angus ; G. Larocque, Drum. ; G. Carrier, Drum.
2.00 M. Drouin, Drum. ; A. Larocque, Drum. ; L. Lamourieux.

Les entrées tardives seront acceptées.

DIMANCHE

9.00 Y. Pépin, Drum. ; R. Grégoire, Drum L. Massé, Drum.
9.10 Jim Innes, Drum. ; R. Bélanger, Drum. ; B. Autotte, Drum.
9.20 M. Thibodeau, Drum. ; B. Payette, Drum. ; S. Bélisle, Drum.
9.30 J. Nadeau, Drum. ; B. Chevrette, Drum. ; G. Beaudoin, Drum
9.40 A. Madore, Drum. ; J. Illick, Drum. ; M. N. Bourbeau, Drum.
9.50 R Goulet, Drum. ; G. Boulay, Drum. ; J. Munroe, Drum.
10.00 J.-C. Lemaire, Drum ; R. Guillemette, Drum. ; R. Parenteau, Sorel.
10.10 J. Morissette, Drum. ; G. Fontaine, Sorel ; M. Jourdain, 3-Riv.
10.20 B. Wilson, Mont Orford ; C. Denoncourt, Métab. ; G. Desrochers, Sorel.
10.30 C. Amiteault, Drum. ; R. Power, Métab. ; M. Laperrière, Métab.
10.40 J.-P. Jourdain, 3-Riv. ; L. Ménard, Waterloo ; M. St-iPerre, Granby-St-Paul.
10.50 P. Deshaies, 3-Riv. ; C. Turcotte, E. Angus ; A. Métayer, Drum.
11.00 M. Delages, Thetford M. ; P. Lessard, E. Angus ; Y. Poupart, 3-Riv.
11.10 A. Huard, Thetford M ; J. Lamy, 3-Riv. ; G. Trudel, Shawinigan.
11.20 G. Trachy, 3-Riv. ; A. Maltais, E. Angus ; B. Cotterel, oMnt Orford.
11.30 G. Alepin, Lasalle ; P. Pruneau, Shawinigan ; M. Fillon, Thetford M.
12.00 J. Turcotte, Thetford M. ; W. Petit, Shawinigan ; J. Laverdure, Boucherville.
12.10 M. Gilbert, Shawinigan ; H. Lafrenière, 3-Riv. ; R. Forget, Boucherville.
12.20 Paul Ally, Drum. ; D. Beaumier, Shawinigan ; J. Martel, Boucherville.
12.30 K. Grant, St-Johnsbury ; C. Courville, Lorraine ; R. Ménard Shawinigan.
12.40 F. Kay, Sorel ; A. Baker, Sherbrooke B. Beaupré, Shawinigan.
12.50 G. Desjardins, Boucherville ; M. Desfossés, Sherbrooke ; G. Labonté, 3-Riv.
1.00 G. Boisselle, 3-Riv. ; M. Faubert, Bellevue ; N. Legris, Shawinigan.
1.10 D. Gauthier, Drum. ; H. P. Doucet, Shawinigan ; N. Dumas, Granby-St-P. ; J. Marand, Shawinigan.
1.20 J.-G. Blanchard, Sherbrooke ; J. René, Boucherville ; A. Hamel, Drum. ; Pierre Ally, Drum.

Les entrées tardives seront acceptées.

Lors de l'omnium canadien

BALDING, KNUDSON et autres golfeurs canadiens penseront à PAT FLETCHER

Al Balding

Cinq des meilleurs golfeurs canadiens sur lesquels on mise le plus d'espoir en vue de la 60e reprise de l'omnium canadien, tenteront de mettre un terme à la domination américaine dans le plus important tournoi au pays.

Il s'agit du vétéran Stan Leonard, huit fois champion de la PGA; George Knudson, gagnant de l'omnium de Caracas en 1964 et de l'omnium de Portland l'an dernier; Al Balding, champion du tournoi de la PGA l'an dernier et aussi vainqueur de l'omnium du Mexique en novembre dernier; ainsi que Alan Johnston et Jack Kay, professionnel et recordman du club Pinegrove, où sera joué la compétition d'une bourse globale de $50,000 ainsi que la coupe d'or Seagram.

Les autres joueurs canadiens qu'il faut considérer sont Bob Panasiuk de Windsor et Wilf Homenuik de Winnipeg. Jack Bissegger de Val-Morin, détenteur du record à Pinegrove avec une ronde de 66; Jules Huot, Stan Horne, Jean-Guy Périard, Adrien Bigras, Damien Gauthier, André Gagnier et plusieurs autres tenteront de se tailler une place pour la compétition qui démarrera à la fin du mois.

Un seul Canadien, Pat Fletcher du Royal Montréal a réussi à remporter les honneurs du tournoi, depuis que la coupe d'or Seagram a été mise en jeu en 1936. Fletcher est sorti vainqueur en 1954.

Le président du tournoi Ray Getliffe a dit que si un Canadien répétait l'exploit de Fletcher cette année, il serait le plus heureux du monde. Il croit que chez les nôtres, Al Balding et George Knudson possèdent les meilleures chances.

BOLT et BAYER

à St-Paul

St-Paul, Minneapolis. (UPI) — Tommy Bolt, George Bayer et Gene Littler se sont inscrits à l'omnium de St-Paul d'une bourse totale de $65,000 du 13 au 16 août.

Ils se joignent ainsi au champion de l'Omnium américain Ken Venturi et Billy Casper, Julius Boros et Juan (Chi Chi) Rodriguez.

Bolt a gagné le tournoi en 1955 et Bayer a réussi un 62, dix sous la normale, dans la troisième ronde du tournoi de 1956 pour égaler le record de 18 trous.

La meilleure performance de Littler cette année a été une troisième place dans l'omnium Colorado Nation.

J. BERNARD

a gagné le tournoi des Sportsmen

Arthur Therrien, un sportif qui a contribué sa large part pour développer une quantité de talents chez les jeunes, a récolté le fruit de ses efforts mercredi, en étant honoré au club de golf de Lachute par un groupe de 350 personnes.

La cérémonie s'est déroulée dans le cadre du tournoi de golf annuel de l'Association des Sportsmen.

Emile "Butch" Bouchard était le conférencier invité et il a rendu un hommage digne de mention à celui qui avait grandement contribué à ses succès dans le hockey.

Les honneurs du tournoi sont allés à J. Bernard qui a tourné un retentissant 73. Elmer Lach, récent vainqueur d'un tournoi avec un pointage de 69, s'est contenté d'un 76 à Lachute.

Un hommage bien mérité à ARTHUR THERRIEN

Parmi les 350 sportifs, voici un groupe formé de Jacques Normandin, Gérard Dorais, Jean Bouchard, fils de 'Butch", Arthur Therrien, Léo Guimond, et E. Germain. Sur la 2e rangée, Dave Campbell, maire de Lachute, Emile "Butch" Bouchard, et à l'arrière, André Savard et Ernie Chiasson.

photos : DENIS BRODEUR

Le dynamique sportif verdunois ARTHUR THERRIEN a remercié avec émotion l'imposant groupe qui lui a rendu hommage samedi à Lachute lors du tournoi de golf de l'Association des Sportsmen.

UN SOUVENIR c'est l'image de la reconnaissance: — Zotique L'Espérance, ancien président de l'Association des Sportsmen et adjoint du président à la brasserie Molson du Québec, a remis un plateau d'argent à Arthur Therrien au nom de la gent sportive pour le magnifique travail accompli par ce sportif réputé.

DES VISAGES CONNUS ET HEUREUX — Doug Harvey et le conférencier invité "Butch" Bouchard entourent avec sourire le héros de la fête, Arthur Therrien.

LES MINUTES DE VERITE — Emile "Butch" Bouchard, ancien capitaine des Canadiens et un ancien élève de Arthur Therrien au Hockey, a rendu un vibrant hommage à ce grand sportif qui, songeur, écoute attentivement les dires de l'orateur.

Deux coups de priorité à l'Omnium britannique

Le champagne pétille: LEMA EN TÊTE

St-Andrews, Ecosse (UPI) — Tony Lema a réussi un 68, quatre coups sûrs sous la normale, hier malgré de difficiles conditions atmosphériques pour prendre une avance de deux coups en tête après la deuxième ronde de l'Omnium britannique.

Lema, qui a été le meilleur des golfeurs américains le mois dernier, n'aurait eu besoin que d'un peu plus de chance pour égaler le record du parcours de 66 de St-Andrews. Le pro de San Leandro, Californie, n'a commis qu'un seul "bogey" en portant son total de deux rondes à 141.

Les vents ont été violents pour la deuxième journée de suite et de sombres nuages jetaient de l'ombrage sur le fameux parcours. Mais Lema a bien joué ses coups roulés pour devenir le premier joueur à rouler moins de 70 dans le tournoi.

Jack Nicklaus, le gros favori d'avant le tournoi, a encore éprouvé de la difficulté avec ses coups roulés et a joué 74 pour un total de 150.

Cinq des huit Américains ont échappé à l'élimination d'hier pour participer à la finale de 36 trous d'aujourd'hui. Quarante-cinq concurrents en tout se sont qualifiés.

Le vétéran anglais de la coupe Ryder Harry Weetman détient la deuxième place avec un 71 pour 143. Christy O'Connor, l'Irlandais qui était ex-aequo avec le Français eJan Garaialde après la ronde initiale, est tombé en troisième place avec l'Australien Bruce Devlin à 144 suivi de Garaialde avec 145.

Lema était suivi par une galerie de 3,000 admirateurs sur le parcours de 6,926 verges. "Champagne Tony" a eu une ronde presque parfaite bien qu'il ait été malchanceux dans ses tentatives de "birdies".

Un coup roulé de 30 pieds au 12e trou lui a donné un "eagle" deux après qu'il eût connu un bon départ avec des "birdies" aux sixième et neuvième trous. Il a réussi un coup roulé de 20 pieds au sixième et un de cinq pieds au neuvième.

Les Américains qui ont été éliminés hier sont l'amateur Deane Beman, de Bethesda, Maryland, et Bill Johnston et Johnny Bulla, tous deux de Phoenix. Beman a eu 75 pour 157, Johnston 81 pour 158 et Bulla 81 pour 159.

Johnston s'est disloqué le pouce gauche au 14e trou où il a joué un neuf. Il a expliqué que c'était une blessure périodique qui ne l'empêcherait pas de participer au tournoi de la PGA la semaine prochaine.

Nicklaus a dû prendre 40 coups roulés, un record pour lui, dont quatre verts de trois coups roulés. Doug Sanders a pris 35 coups roulés et n'a réussi qu'un "birdie", au 14e. Doug Ford a raté un coup roulé d'un pied pour un "bogey" cinq au deuxième trou et a, à quatre reprises, pris trois coups roulés. Phil Rodgers a eu six verts de trois coups roulés au premier neuf pour un désastreux 41 à l'aller.

Le Sud-Africain Gary Player a joué 71 pour 149 et Peter Thomson, quatre fois champion de l'Omnium, s'est presque éliminé avec un 73 pour 152. Kel Nagle, d'Australie, a tout juste évité l'élimination avec 153.

Parmi ceux qui ont été éliminés se trouvent les joueurs anglais de la coupe Ryder, Brian Huggett, Eric Brown, Ken Bousfield, Neil Coles et Peter Alliss tout comme le capitaine de l'équipe anglaise de la coupe Walker Joe Carr et Bobby Locke de l'Afrique du Sud, quatre fois champion de l'Omnium. Voici les résultats des meneurs:

Tony Lema, San Leandro, California	73-68—141	Ralph Moffitt, Angleterre	76-72—148
Harry Weetman, Angleterre	72-71—143	Mel Gregson, Angleterre	78-70—148
Bruce Devlin, Australie	72-72—144	Roberto de Vicenzo, Argentine	76-72—148
Christy O'Connor, Irlande	71-73—144	Angel Miguel, Espagne	73-76—149
Jean Garaialde, France	71-74—145	Sid Scott, Angleterre	75-74—149
Max Faulkner, Angleterre	73-73—146	Gary Player, Afrique du Sud	78-71—149
Jimmy Martin, Irlande	74-72—146	Jack Nicklaus, Columbus, Ohio	76-74—150
Tony Coop, Angleterre	75-72—147	Doug Sanders, Cedartown, Ga.	78-73—151
Bernard Hunt, Angleterre	73-74—147	Doug Ford, New York	75-76—151
Liang Lu, Hong Kong	76-71—147	Phil Rodgers, La Jolla, California	74-79—153

Les cartes des meneurs

Normale à l'aller	444 454 434-36	Johnston aller	444 565 543-40
Normale au retour	434 454 444-36—72	Johnston retour	424 494 844-41—81
Nicklaus aller	454 454 434-37	Ford aller	454 555 443-39
Nicklaus retour	435 444 553-37—74	Ford retour	535 463 344-37—76
Sanders aller	444 654 333-36	Lema aller	444 463 433-35
Sanders retour	445 444 444-37—73	Lema retour	432 444 444-33—68
Beman aller	444 555 434-38	Player aller	444 534 534-38
Beman retour	434 544 454-37—75	Player retour	433 444 344-33—71
Bulla aller	454 565 634-42	Rodgers aller	554 555 543-41
Bulla retour	534 455 454-39—81	Rodgers retour	454 454 444-38—79

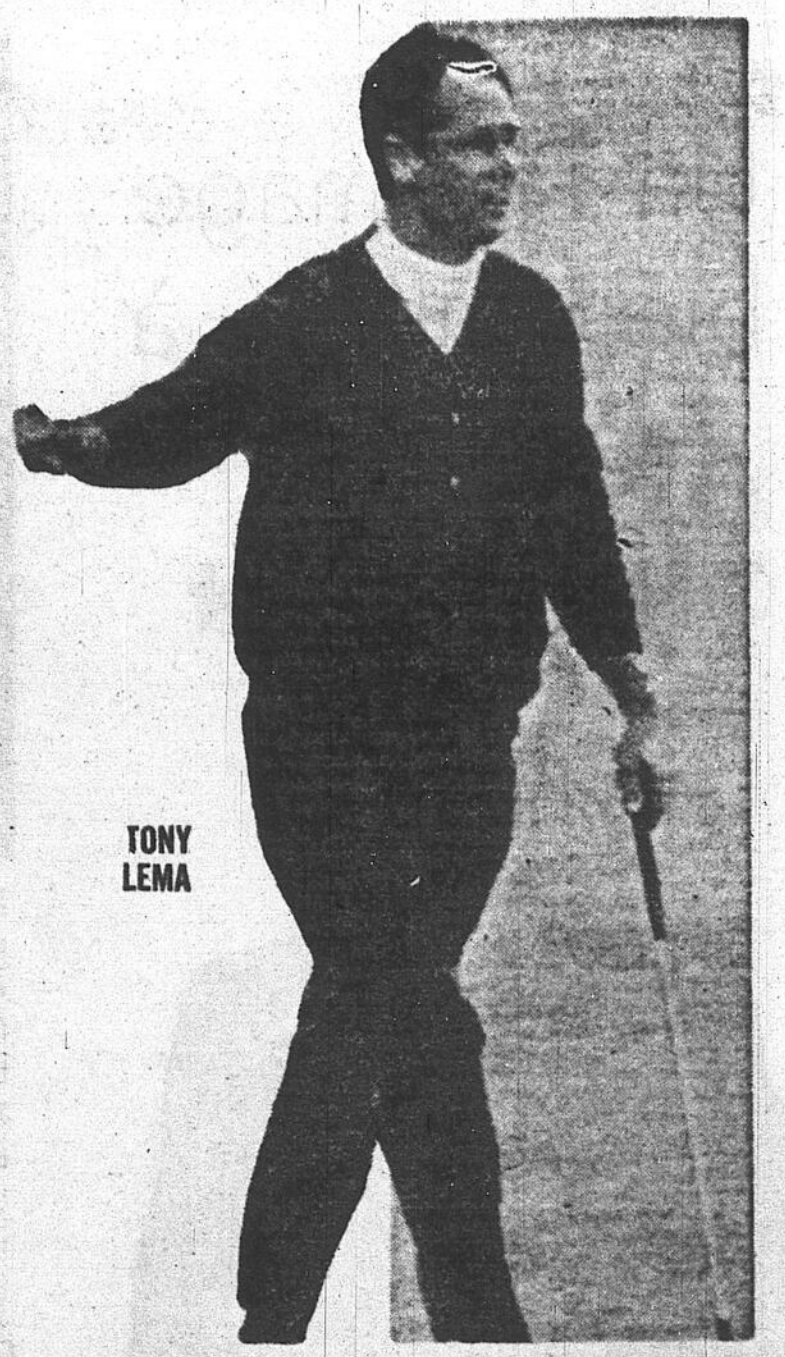

TONY LEMA

Souvenir qu'il n'a pu garder

St-Andrews, Ecosse. (UPI) — L'ancien capitaine de l'équipe anglaise de la coupe Ryder, Dai Rees, a été impliqué hier dans un incident inusité au quatrième trou dans la deuxième ronde de l'Omnium britannique.

Rees a frappé sa balle à 250 verges mais celle-ci est tombée dans une allée avoisinant le nouveau parcours. Quand il est arrivé à cet endroit, la balle avait disparu.

Un spectateur lui a dit: "C'est le type là-bas qui a votre balle." Furieux Rees a demandé au spectateur de lui remettre sa balle et ce dernier l'a jetée à terre. Rees a réussi sa normale de quatre pour uneronde de 77 et un total de 153.

BEN HOGAN

Le plus grand: HOGAN ou PALMER?

New York. (UPI) — Demandez qui est le plus grand professionnel de golf de tous les temps et il semble bien que ce sera Ben Hogan.

Hogan avait été surnommé "Wee Ice Mon" par les Ecossais quand il est allé gagner l'Omnium britannique à sa seule tentative. Et aujourd'hui, à 52 ans, il doit être encore considéré comme supérieur du tertre au vert.

Evidemment c'est une question d'opinion.

Si vous allez tout simplement choisir Hogan comme le meilleur de tous, il vous faut ignorer des vedettes comme Sam Snead, Byron Nelson, Walter Hagen, Gene Sarazen et, même à ce stage de sa carrière, Arnold Palmer.

Mais si vous nommez les trois meilleurs, il faut que ce soit Hogan, Snead et Palmer.

Feuilletez les livres de records et vous y retrouvez toujours le nom de Hogan. Le phénomène imperturbable de Dublin, au Texas, a gagné quatre fois l'Omnium des Etats-Unis, deux fois le tournoi de la PGA, deux fois le tournoi des Maîtres et une fois l'Omnium britannique. Son record de 274 est encore valable dans le tournoi des Maîtres tout comme son 276 dans l'Omnium des Etats-Unis. Et cette année dans le tournoi des Maîtres, il a suffisamment réchauffé ses vieux os pour jouer une ronde de 67.

Snead possède encore un puissant coup de bâton à 52 ans, comme il l'a prouvé en gagnant le championnat senior de la PGA l'hiver dernier. S'il avait une fois gagné l'Omnium, dans lequel il a fini deuxième quatre fois, il serait classé au sommet. Mais vous ne pouvez lui enlever ses autres crédits, dont 114 victoires en tournois sur une période de 25 ans, trois championnats des Maîtres, trois championnats de la PGA et l'Omnium britannique.

Si vous vous posez encore la question dans une couple d'années, la réponse pourrait bien être Palmer à moins qu'un jeune homme du nom de Jack Nicklaus, qui s'affirme continuellement, ne le surpasse. Le dossier de Palmer à 34 ans, et après seulement neuf années avec la tournée professionnelle est fantastique. Il a gagné plus de 40 tournois, est le seul homme à avoir gagné le tournoi des Maîtres quatre fois et il a aussi remporté les honneurs de l'Omnium des Etats-Unis et de l'Omnium britannique. Et tout cela contre une opposition qui se fait de plus en plus vive.

Ce qui diminue la valeur des Hogen, Sarazen et Nelson, c'est que leur opposition n'était pas aussi forte. Ils ont été de grands champions. Hagen a remporté cinq fois le tournoi de la PGA, quatre fois l'Omnium britannique et deux fois l'Omnium des Etats-Unis. Sarazen les a tous gagnés lui aussi tandis que Nelson a établi sa fiche enviable au cours des années de guerre. Quoi qu'il en soit, il a tout de même gagné 19 tournois de suite et a fini 113 fois "dans l'argent".

Ce qui prédomine chez Hogan, c'est son inaltérable "désir" tout comme son dossier. Il rivalisait contre de grands champions, mais il était toujours l'homme à battre. Et il a enregistré ses plus grands triomphes après avoir failli perdre la vie dans un accident d'automobile.

Palmer n'a besoin que d'une ou deux autres de ses fabuleuses années pour approcher si près du sommet que quiconque voudra le rejoindre devra utiliser un réacté. Il pourrait y atteindre s'il gagne le tournoi de la PGA à Columbus, Ohio, du 16 au 19 juillet, alors que le gagnant d'une enquête pour déterminer le meilleur golfeur actuel de tous les temps recevra un trophée du commanditaire de la télévision.

Hogan pourrait alors être éclipsé. Mais encore une fois, chacun a droit à son opinion.

RÉSULTATS des COURSES sous HARNAIS

Vernon Downs

PREMIERE COURSE, Trot, 1 m., $700
4 The Nobel Prize, B'h 27.10 8.90 4.60
1 Mae Hanover, Nichols — 17.90 7.40
7 King's Whippete, N'ty — — 3.30
Temps : 2:07.1 — Ont aussi couru : Shadydale Blaze, Happy Girl, Sal's Gal, Perry Mac, Little Kathy.

DEUXIEME COURSE, Amble, 1 m., $700
6 Sweet Jane ... 12.90 7.10 4.30
5 So Dazzling, Benedict — 15.10 6.30
8 Patrel, J Bailey ... — — 3.30
Temps : 2:07.3 — Ont aussi couru : Adios Cathy, Joe Yask, Dick Task, Solar Pick, Good Hal.
Double (4-6) : $168.30

TROISIEME COURSE, Trot, 1 m., $700
7 Mitzie Dares, McNulty 5.90 3.20 2.60
6 Dee Voted, Gi Gamsey — 3.80 3.10
3 Fancy Faber, Claban — — 3.00
Temps : 2:05.2 — Ont aussi couru : Ndy's Hit, Vickie Valley, Late Lind, Scotch Kid, Bonnie Lee D.

QUATRIEME COURSE, Amble, 1 m., $2000
3 Shadydale Doctor, T's 2.50 2.50 2.20
1 Rocky Mite, McNulty — 4.20 2.60
4 Cisco Wilson, H Ross — — 2.50
Temps : 2:00 — Ont aussi couru : Mark Fore, Lucas Hanover, Armbro Ensign.

CINQUIEME COURSE, Amble, 1 m., $700
2 Chief Thunderbird, De' 12.90 6.40 4.60
4 Dazzalong, Walda — 7.30 5.80
1 A Chief Byrd, Gerlach — — 7.80
Temps : 2:05.3 — Ont aussi couru : Tiny Rosecroft, Evelin Mite, Jay H, Barnet Hanover, Donna's Frankie.

SIXIEME COURSE, Amble, 1 m., $700
6 Prado, E Demo 19.90 6.80 3.50
5 Ott's Dream, Goudreau — 5.10 3.60
4 Floatingcloud, Lewis — — 2.70
Temps : 2:03.2 — Ont aussi couru : A Strictly Choice, Gina, Homestretch Rouge, Rocky Water, Leadale Dale, Josie MacDee.

SEPTIEME COURSE, Amble, 1 m., $1500
1 Vogel Hanover, Mong' 4.60 2.80 2.60
7 Bonney Brook Chief, Sp' — 8.20 4.20
Temps : 2:02 — Ont aussi couru : Kay's Princess, Garry Herbert, Miss Gold, Torrid Lobell.

HUITIEME COURSE, Trot, 1 m., $1000
6 Bernie Cross, Little 70.50 12.50 4.10
7 Bertha Sampson, Walters — 4.10 3.30
2 Lumber Queen, Lighthill — — 8.50
Temps : 2:04 — Ont aussi couru Butchie B, Davis Davis, Dennis, Parlay, Honest Pete.

NEUVIEME COURSE, Amble, $800
4 Eli Blaze, R McNulty 6.60 3.20 2.30
2 Notanie Pick, M'goon — 2.90 2.20
1 Duke Wilson, H Ross — — 2.30
Temps : 2:03.1 — Ont aussi couru : Margee Endur, Hettie C, IGit Tar Pro, Bean Bag, Hal Action.
Double-double (2-6-6-4) : $9,671.30
Assistance : 4,643 ; parts : $226,184.

Québec

PREMIERE COURSE, Amble, cond. 7, $300
4 Borderview Rose, St-J. 21.40 11.60 5.30
7 Armbro Cindy, Catel. — 15.20 7.00
1 Irish Kid, Lefebvre — — 2.80
Temps : 2.15 2-5 — Ont aussi amblé : Sharpwin, George Lewis, Merry Cadet, Abe Directly, Miss Royal Abbe a été retiré

DEUXIEME COURSE, Trot, cond. 2, $350
8 Hall, Perreault 4.90 3.70 3.00
2 Dolph Hanover, Bél. — 4.10 3.10
4 Bel River, Gamache — — 7.70
Temps : 2.12 4-5 — Ont aussi trotté : Mr. Nap, Black Watch, Success Dick, Harrison Hanover, The Arab.
Double (4-8) : $79.60.

TROISIEME COURSE, Amble, cond. 8, $300
2 Satan, Pelchat 5.20 3.70 2.80
1 Kenny Volo, Bouchard — 10.00 5.20
4 Sheraton Pick, Noël — — 3.50
Temps : 2.14 4-5 — Ont aussi amblé : The Boxer, El Toro, Park Review, Arbier Express, June Bel.

QUATRIEME COURSE, Amble, cond. 8, $300
7 Robert L Beauchem. 10.50 7.30 4.50
6 Ricci Herbert, Laroc. — 3.60 4.20
3 Mr. Dean Jr, Baril — — 5.30
Temps : 2.10 2-5 — Ont aussi amblé : Elk Slater, Thunder Ray, Tay Toe, Melody Mohawk, Armbro Crystal.
Quinela (6-7) : $23.00.

CINQUIEME COURSE, Trot, cond. 4, $400
7 Major Victory, G'nier 21.90 7.80 6.10
5 Borderview Tom, T'ay — 5.40 4.90
2 Eve'n Betts, R Moreau — — 4.10
Temps : 2:12.1 — Ont aussi couru : Todd Riddell, King's Cadet, Scott's Janet, Lucky Symbol.

SIXIEME COURSE, Amble, cond. 5, $300
3 Scottish Reel ... 3.50 3.20 2.70
6 Stewart's Bell, Fillon — 5.10 3.10
5 Beau Cheval, B'seau — — 5.20
Temps : 2:11.1 — Ont aussi couru : Stormy Atom, Lord Flight, Miss Corky, Shadydale Babe, Delayed Action.

SEPTIEME COURSE, Amble, cond. 6, $350
1 Jolie Betty, J Paquet 8.60 5.20 7.10
7 Adios Prince, Poulin — 6.00 4.30
2 Adios Scott, O Dupré — — 4.70
Temps : 2:10.4 — Ont aussi couru : Princess Express, Highland Direct, Prince Earl, Dickey Dares, Easy Armbro.
Quinela (1-7) : $26.40

HUITIEME COURSE, Amble, cond. 10, $500
8 Bankroll, R Caldwell 9.60 3.60 2.60
3 Sugar Prince, B'nger — 2.40 2.20
2 Venus Richelieu, Coté — — 3.60
Temps : 2:04 — Ont aussi couru : Rover Boy, Great Adios.

NEUVIEME COURSE, Amble, cond. 8, $300
1 Royal's Pride, Catel. 6.60 3.80 3.30
3 Max Grattan, Côté — 3.20 2.70
8 First Remus Jr, Ham. — — 4.20
Temps : 2.12 4-5 — Ont aussi amblé : Maplecroft Queen, Mighty Abe, Miracle Miss, Snappy Wick, Golden Arrow.

DIXIEME COURSE, Amble, cond. 9, $400
1 Gusta Bel Pagé ... 20.10 12.20 6.10
4 Aero Jet, Grenier — 8.00 8.80
7 Linda's Lad, Fillon — — 5.90
Temps : 2.09 4-5 — Ont aussi amblé : Meadow Wave, Chief Moken, Volo Diamond, Emil Jay, Fred Scott Jr.
Quinela (1-4) : $131.60.

Greenwood

PREMIERE COURSE, Trot, 3 ans et plus, 7 furlongs, $600
2 Wonder Bud, Fillon. 8.90 3.50 3.00
1 Josedale Flyaway, Gordon — 2.70 2.70
8 Lila Lee Henley, Lawson — — 8.30
Temps : 1:53.4 — Ont aussi couru : Phyllis Brooke, Braden Volo, Rascal Sandy, Clever Holmes, Farcry Guy. Retiré : Mitzi.

DEUXIEME COURSE, Amble, 3 et 4 ans, 1 mille, $700
5 Dox Dale, Harvett 4.30 3.10 2.80
6 Mister Saint, Gordon — 3.50 3.20
3 Dean Sultan B, 2nd — — 4.70
Temps : 2:07.4 — Ont aussi couru : Patriotic, Sage Valley, Bonnie Riddell, Vicki Byrd G., Princess Volo H.
Le double a rapporté $23

TROISIEME COURSE, Amble, 1 m., $700
4 Jimmy G. Linko, Coke 22.10 9.30 4.70
6 Scotland's Van, Crowe — 11.10 5.90
5 Stormy Reno Patch — — 3.30
Temps : 2:08 — Ont aussi couru : Ray Harvere, Dick's Henly, High Gay, Hilltop Sue, Success Stormy.

QUATRIEME COURSE, Amble, 1 m., $800
3 Roy McGregor, H'kirk 3.00 2.10 2.50
8 Patsy G. 2nd, James. — 5.30 3.30
4 Jr Frisco Lou, Geisel Jr — — 2.90
Temps : 2:06 — Ont aussi couru : Jane Spangler, Bobby Branerd, Deau Sultan B., Stewarts Dillard, Henra Volo C.

CINQUIEME COURSE, Amble, 1 m., $800
8 Lynden Chief, Eaid. 21.90 7.40 4.30
2 Mc's First, Curran — 4.00 3.20
3 Robert McGregor, H'kirk — — 2.90
Temps : 2:04.4 — Ont aussi couru : Jonnie's Girl, Battle Kinney C., Shady Valley, Windy City, Superior Dale.

SIXIEME COURSE, Amble, 1 m., $1,000
2 Judy Chief G., Galbr. 28.80 11.30 5.40
6 Lynden Mac, Eaid — 10.60 4.50
1 Scotch Flame, MacT'sh — — 2.60
Temps : 2:05.2 — Ont aussi couru : Armbro Eclipse, Kawartha Leo, Light Rhythm, Guinea Mite, Prima Fraser.
La Quinela dans la 6e course a payé $219.10.

SEPTIEME COURSE, Amble, 1 m., $1,000
2 Frisco Killean, James 40.40 10.60 5.90
3 Ray Adios, Wellwood — 3.40 2.90
7 Fast Traffic, Miller — — 6.00
Temps : 2:05.4 — Ont aussi couru : Sandy Dares, Ducky's Breeze, Uncle Spud Dr. McGregor, Blue Angel.

HUITIEME COURSE, Trot "Junior Invitation", 7 furlongs, $2,000
5 Canadian Intrusion Hp' 4.00 3.00 2.80
1 Lulwater Frost, McKin' — 5.10 4.50
7 Chapple's Boy, Gordon — — 6.20
Temps : 1:49.1 — Ont aussi couru : Kintoo Colby, Homestead Dan, Frisco Van R, Fairside Star.

NEUVIEME COURSE, Amble, 1 m., $900
3 Meadow Nancy, McKin.' 7.20 3.70 2.80
7 Pierre Herbert, Herb' — 3.70 3.20
2 Melita Baker, Crowe — — 3.90
Temps : 2:09 — Ont aussi couru : Minor oJe, High Pate, Futurity Chief, Larry Dillard, Marion Mohawk.

Connaught Park

PREMIERE COURSE, Amble conditionné, 3 ans et plus, 1 mille, $300
2 Mike Ben, Plouffe 4.70 3.60 2.80
1 Abbe's Rusign, Carisse — 6.80 5.30
6 Tony Axworthy, Pyke Jr — — 3.30
Temps : 2:14.4 — Ont aussi couru : Colonel Bogey, Anthony's Dream, Black Streak, Kid Cracker, Sue Potomac W.

DEUXIEME COURSE, Amble conditionné, 3 ans et plus, 1 mille, $325
1 Burton Hi Lee, C'well 2.70 2.40 2.20
7 Direct Fire, Fines — 19.90 15.20
8 Stella McPherson, C'ron — — 4.70
Temps : 2:10 — Ont aussi couru : Danny Boy 2nd, Sweet Royal, Pat Teer, Success Counsel, Northwood Alice.
La quinela a rapporté $59.50

TROISIEME COURSE, Trot conditionné, 3 ans et plus, 1 mille, $350
3 Josedale Allegro, Lar'h 11.40 5.40 4.70
1 Avon, Pyke Jr. ... — 11.10 7.20
2 Newport Key, Hess — — 3.90
Temps : 2:11.2 — Ont aussi couru : Glory Hanover, Onyx, Safety Thin Man, Lura Morris, Mary Janice.

QUATRIEME COURSE, Amble conditionné, 3 ans et plus, 1 mille, $300
3 Sally Stone, Brunet. 3.40 3.00 2.70
7 Confusetous Morrison — 11.80 6.50
2 Donna Dale, Stephenson — — 5.10
Temps : 2:13.2 — Ont aussi couru : Billy D., Inez Riggs, Mr. Brough, Doctor G. Chief, Irish Ellen.

CINQUIEME COURSE, Amble à réclamer, 4 ans et plus, 1 mille, $400
6 Joseannie, Filion 7.40 3.00 3.50
4 Direct Queen, St-Amour — 2.90 2.40
5 McElkington, Plouffe — — 2.70
Temps : 2:10.1 — Ont aussi couru : Miss Amber Abbie, Miss Royal Selma, J. B. Hal, Colfax, Maplewood's Chief.
La quinela a rapporté $12.80

SIXIEME COURSE, Trot, 1 mille, 3 ans et plus.
2 Titan Scott, Bleitlich 4.70 2.80 2.30
1 Tincy Rose, Lutman — 3.70 2.30
3 Sumter Ed, Plouffe — — 2.90
Temps : 2.10 1-5 — Ont aussi trotté : Irish Mick, Judy's Echo, Cass Hunt, Chargaiion, Jackie McKinney.

SEPTIEME COURSE, Amble, 1 mille, 3 ans et plus
6 Betty Rhythm Sauvé 5.50 3.50 2.30
5 Volo Tide, Sauvé — 4.70 2.50
1 Steady Flash, Plouffe — — 2.20
Temps : 2.10 — Ont aussi amblé : The Rocket R, Handsome Billy, Lee Ann Direct, Fedor's Boy, Uncle Jesse's Star.
Quinela : $20.70.

HUITIEME COURSE, Amble, 1 mille, $500
4 Easy Abe, Caldwell 3.90 3.30 2.80
2 Billy Halliday, Kerr — 6.70 4.10
7 Grand Joe, Cox — — 6.60
Temps : 2.08 4-5 — Ont aussi couru : Doctor Blackie, Irish Forbes, Barbara's Jamie, Crescendo, Little Etsel.

NEUVIEME COURSE, Amble, 1 mille, bourse: $600
6 Senator Pick, Cham. 12.30 5.20 3.00
1 Count Direct, Larush — 3.80 2.40
4 The Inquirer Turcotte — — 2.80
Temps : 2.07 — Ont aussi amblé : Jamie Herbert, Colonel Baker W. Helferhey a été retiré.

DIXIEME COURSE, Amble, 1 mille, $300
7 Margo McDuff, Wad. 21.40 10.60 3.80
2 Nibble Hal C, Brunet — 8.90 3.60
8 Brother Ben, Munroe — — 6.40
Temps : 2.12 4-5 — Ont aussi amblé : Niggar Bird, Mighty Rich, Superior Spirit, Kokorana, Gay Prince C.
Exacta : $163.60.

Yonkers

PREMIERE COURSE, Amble à réclamer, conditions, 1 mille, $2,250
1 Fay Farvel, Darish 12.20 7.10 4.80
8 Hughie Rosecroft — 7.70 4.90
7 Regal Prince, Niles — — 9.30
Temps 2:08.1 — Ont aussi amblé : Keen's Stormy, Smart Time, Irish Woolen, Major's Flash, Hickory Vampire.

DEUXIEME COURSE, Amble à réclamer, conditions, 1 mille, $2,750
2 Kelly Green, S. Maria 13.30 6.20 3.60
7 Blue Coast, Werner — 10.80 4.70
4 Poplar Anson Insko — — 3.40
Temps : 2.03 1-5 — Ont aussi amblé : Roslyn J., Gunmor, Miss Royal Hal, Vandyke Hanover. Challenge Me a été retiré.
Le Double : $68.40.

TROISIEME COURSE, Amble conditionné, 3 ans, 1 mille, $3,000
4 Mighty Amigo, Tho. 11.00 6.00 4.20
6 Country Rhythm, Dan. — 4.00 3.30
3 Goldville, Dancer — — 2.90
Temps : 2.05 2-5 — Ont aussi amblé : Bold Torpid, Count Duane, Dusty Jean, Sweet Shifah.

QUATRIEME COURSE, Amble conditionné, 4 ans et plus, 1 mille, $3,000
6 Calvin Byrd, Haugh. 8.60 5.10 4.00
1 Sharon Glory, Bell — 11.40 6.60
5 Here's How, Wathen — — 7.30
Temps : 2.05 — Ont aussi amblé : Honest E.D., Adios Ray, Candy G. J., Gay Vic Awol.

CINQUIEME COURSE, Amble 'Empire", 4 ans, 1¼ mille, $32,400
2 Overtrick, Patterson 2.70 2.40 2.30
1 Country Don — 3.50 3.10
9 Armbro Dale, Rash — — 4.10
Temps : 2-32.2 — Ont aussi amblé : Patty Dares, Meadow Skipper, Meadow Russ, Harry's Laura, Sly Yankee, Hi Lo's Solar

SIXIEME COURSE, Amble invitation, 1 mille, $5,000
4 Lucky Layne, Dancer 11.50 4.10 3.10
1 Danceaway, Chapman — 2.00 2.50
7 Major iPngo, Jordan — — 5.20
Temps : 2.06 — Ont aussi amblé : Dennis Martin, Knight Pride, Avonlan, Albert Gene, Dick Byrd.

SEPTIEME COURSE, Trot conditionné, 3 ans et plus, 1 mille, $4,000
2 Imogene, Dancer 14.80 5.20 3.20
7 Golden Make It, G'our — 4.50 3.50
3 Galamigo — — 4.70
Temps : 2:06.4 — Ont aussi trotté : Time Song, Deep South, Spindletop Joe, Eclair.

HUITIEME COURSE, Amble conditionné, 3 ans, 1 mille, $3,000
4 Sharp Heels, Haugh. 14.90 6.10 3.30
1 Selka Diamond, Dan. — 3.10 2.20
3 Key City, Pullen — — 2.60
Temps : 2.06 2-5 — Ont aussi amblé : Merrie Scotsman, Sacred Wick, Art Mir, Shirley Byrd. El Mungo a été retiré.

NEUVIEME COURSE, Amble à réclamer, conditions, 1 mille, $2,250
1 Sandra Dares, Werner 7.20 4.40 3.00
8 Star Time, Cruise — 8.90 5.90
6 King's Gambit — — 5.70
Temps : 2.08 2-5 — Ont aussi amblé : Career Boy, Smitten Kitten, Mildred Belle, Vinn Hanover, Deep Magic.
Double-Double : $5,524.40.
Assistance : 25,523. Paris : $2,095,473.

Monticello

PREMIERE COURSE, Trot, 4 ans et plus 1 mille, $1,100.
2 Eddie Duke — 9.20 5.00 4.20
1 Cosmic Hanover, Iovine — 5.60 3.60
8 Miss Media, Vaughan — — 4.30
Temps : 2:07.3 — Ont aussi couru : Ernest Hanover, Crystal Seabee, Busy Song, Henry Jones, Titan Galophone.

DEUXIEME COURSE, Amble conditionné, 4 ans et plus, 1 mille, $800
2 Phils Harlen Girl, Will' 5.00 3.90 2.80
8 Taffy Song, Harriott — 16.90 5.80
6 Sumter Laurie, Edwards — — 3.60
Temps : 2:10 — Ont aussi couru : Success Vera, Harlans Lassie, Quick Trigger, Lady Diamond.

TROISIEME COURSE, Trot conditionné, 4 ans et plus, 1 mille, $1300
2 Great Adonis, Edmd' 20.60 7.00 3.40
1 Tiny D, Sziklai — 3.30 2.50
5 Banner Boy, — — — 2.50
Temps : 2:07.3 — Ont aussi couru : Nossdel Herman, Faberton, Prince Yonder.

QUATRIEME COURSE, Amble 2 ans, 1 mille, $1,000.
1 Monterey Hanover — 3.30 2.60 2.40
4 Os Caleis, Vaughan — 3.60 2.80
6 Valiant Chief, Burton — — 2.70
Temps : 2:08.1 — Ont aussi couru : Senator Gibb, Twilight Dream, Colonel's Boy, Long Time.

CINQUIEME COURSE, Amble conditionné, 4 ans et plus, 1 mille, $800
3 Miss Jacob, — 4.70 3.40 2.80
4 Timely Lady, Bostic — 4.30 3.10
2 Princess Blanche, Piretti — — 5.80
Temps : 2:08.1 — Ont aussi couru : Dell Mon, Miracle Henry, The Little Boss, Hobo Tomlen, Found Freight.

SIXIEME COURSE, Trot conditionné, 4 ans et plus, 1 mille, $1200
7 Murrigan, Bailey 36.70 14.90 10.60
8 Grand Darnley, Dauphin' — 13.50 7.50
1 Frostwyn, Fleming — — 7.40
Temps : 2:08. 3— Ont aussi couru : King Christian, Demon [illegible] Newport Guy.

SEPTIEME COURSE, Amble conditionné, 3 ans, 1 mille, $1500
4 Meadow Frances, Pop' 5.40 3.40 3.20
5 Irish Bomber, — 7.80 4.10
7 Coeur De Lion, White — — 3.30
Temps : 2:05.4 — Ont aussi couru : Osborne, Fanny Ringland, Rags Glory.

HUITIEME COURSE, Amble conditionné, 3 ans, 1 mille, $1500
3 Hurry Hurry Harry 8.10 3.70 4.00
2 Chief Mourner — 2.60 3.00
8 Elegant Wick, Story — 3.20 4.90
Temps : 2.07 — Ont aussi amblé : Faye Truder, Siesta Hanover, Dame Abbe, Wise Decision, Bee Girl.

NEUVIEME COURSE, Amble à réclamer, 1 mille, $1,200
4 Porter Hanover, Toma. 4.90 3.20 3.10
7 Calumet Wil Iovine — 5.10 4.10
3 Fox Abbe, Abbatiello — — 4.00
Temps : 2.06 2-5 — Ont aussi amblé : Alton Tarr, Trader Vic, [illegible]
Double-Double (3-7-4-2) : $9,199.00.

GARANTIE ÉCRITE

CONTRE TOUS RISQUES POUR LA VIE DE VOTRE AUTO

MIDAS, LE SILENCIEUX

INSTALLÉ SANS FRAIS

MIDAS MUFFLER SHOPS

Cette garantie contre tous risques, y compris ROUILLE et CORROSION est valide chez plus de 400 ateliers MIDAS au Canada et aux États-Unis.

10,111 BOUL. PIE IX
au nord du boul. Métropolitain
321-7108-9

4495, RUE IBERVILLE
Coin Mont-Royal
LA. 6-1627-8

850, BOUL. LABELLE
Face au Centre d'Achats St-Martin
681-1601

6100, chemin UPPER LACHINE
à l'est de Cavendish
481-0404

OUVERT TOUS LES JOURS DE 8 A.M. A 9 P.M.
SAMEDI JUSQU'A MIDI

INSPECTION DES "AMORTISSEURS" GRATUITE

SUR CLEVELAND

BALTIMORE: 2 victoires par un point

Cleveland (UPI) — Les Orioles de Baltimore ont remporté les honneurs d'un programme double sur les Indiens de Cleveland hier soir aux comptes de 4 à 3 et 2 à 1 grâce à deux circuits de "Boog" Powell dans la première partie et d'un circuit de Sam Bowens à la neuvième manche de la deuxième.

Sam McDowell, des Indiens, a blanchi les Orioles durant sept manches dans la deuxième partie, mais un simple de Norm Siebern et un double du frappeur d'urgence Bob Johnson ont permis aux Orioles de niveler le pointage à la huitième manche. Cleveland avait compté son point à la septième sur un double de Fred Whitfield et un simple de Chico Salmon.

Cleveland (UPI) — "Boog" Powell a claqué ses 22e et 23e circuits de la saison hier soir pour faire compter les quatre points de son club alors que les Orioles de Baltimore ont battu les Indiens de Cleveland 4 à 3 dans la première partie d'un programme double.

La sensationnelle recrue Wally Bunker a remporté sa neuvième victoire contre deux défaites en réussissant une partie de trois coups sûrs, dont deux coups de circuit.

Bunker a donné un circuit à Leon Wagner à la première manche mais n'a pas accordé un autre coup sûr jusqu'à la neuvième alors que Bob Chance a claqué un circuit de deux points. Stu Miller l'a alors remplacé pour retirer Tito Francona et mettre fin à la partie.

Avant le circuit de Wagner, les Indiens n'avaient pas compté en 27 manches. Powell a réussi ses deux circuits contre le perdant, Dick Donovan.

Les Yanks gagnent

Washington (UPI) — Les Yankees de New York ont compté tois points sur trois buts sur balles et des simples consécutifs de Joe Pepitone et Clete Boyer à la huitième manche hier soir pour triompher des Sénateurs de Washington 6 à 5.

Claude Osteen, le débutant des Sénateurs, qui avait une partie de deux coups sûrs quand les Yankees ont nivelé le pointage avec trois points à la cinquième manche, a donné des buts sur balles à Roger Maris, Mickey Mantle et Elston Howard pour remplir les buts à la huitième.

Pepitone a fait compter Maris et Mantle avec son simple et a chassé Osteen. Boyer a alors accueilli son remplaçant Ron Kline avec un simple pour faire compter Howard.

Boyer a fait compter deux autres points à la cinquième manche et a compté lui-même quand il a glissé sous le lancer de John Kennedy au marbre sur un roulant de Bobby Richardson.

Les Sénateurs ont compté trois points à la première manche, dont deux sur un circuit de Don Lock avec Bill Skowron à bord et en ont ajouté deux autres à la huitième quand Al Downing a donné des buts sur balles à Chuck Hinton et Skowron et que le frappeur d'urgence Jim King a claqué un double contre l'artilleur de relève Pete Mikkelsen.

Downing, qui a donné cinq coups sûrs, a retiré huit frappeurs au bâton et accordé quatre buts sur balles.

12e de Wickersham

Détroit (UPI) — Dave Wickersham est devenu le lanceur avec le plus grand nombre de victoires dans la ligue Américaine, hier soir, alors que les Tigers de Détroit ont défait les Red Sox de Boston 4 à 3 pour lui donner sa douzième victoire de la saison.

Puissance des Twins

Kansas City. (UPI) — Bob Allison et Don Mincher ont claqué deux circuits de suite à la sixième manche pour donner aux Twins du Minnesota une victoire de 2 -1 sur les Athlétiques de Kansas City.

A la première place

Les PHILLIES y tiennent mordicus

Philadelphie (UPI) — Johnny Callison, le héros de la partie d'étoiles, a coupé le point égalisateur possible au marbre à la septième manche et le lanceur de relève Jack Baldschun a blanchi les Reds de Cincinnati le reste de la partie pour donner aux Phillies de Philadelphie une victoire de 4 à 3 hier soir.

Les Phillies ont ainsi maintenu leur avance de 1½ partie en tête sur San Francisco. Philadelphie est revenu d'un déficit de 2 à 1 avec un ralliement de trois points à la sixième manche contre John Tsitouris. Ray Culp a porté son avantage de 4 à 2 en septième manche quand un but sur balles à Pete Rose et une erreur de deux buts de Richie Allen sur un roulant de Frank Robinson a placé des Reds aux deuxième et troisième buts avec deux retraits.

Deron Johnson a cogné un simple pour faire compter Rose. Mais quand Robinson a tenté de compter sur le même jeu, le lancer de Callison à Clay Dalrymple l'a fait retirer. Dalrymple avait plus tôt claqué son 3e circuit pour donner l'avance 1 à 0 aux Phillies.

25e de Mays

Chicago. (UPI) — Willie Mays et Willie McCovey ont, chacun, claqué un circuit hier après-midi pour aider les Giants de San Francisco et Gaylord Perry à remporter une victoire de 9 à 4 sur les Cubs de Chicago.

Mays a inauguré le pointage avec son 25e circuit comme deuxième frappeur au bâton et McCovey a claqué son 12e avec Matty Alou à bord à la septième manche. Ceci a déclenché un ralliement de trois points avec cinq coups sûrs contre le lanceur de relève Wayne Schurr.

Les Dodgers perdent

Houston. — Le vétéran Nellie Fox a cogné un simple qui a produit deux points après deux retraits à la neuvième manche hier soir pour permettre aux Colts de Houston de vaincre les Dodgers de Los Angeles au compte de 6 à 5.

Milwaukee explose!

Pittsburgh. (UPI) — Conduits à l'attaque par Lee May, les Braves de Milwaukee ont surclassé les Pirates de Pittsburgh au compte de 11 à 6.

LITTLER MÈNE PAR DEUX COUPS

New Rochelle, N.Y. (UPI) — Gene Littler a réussi une ronde de 36-34—70, deux sous la normale sous la pluie hier pour prendre une avance de deux points sur le champion de l'Omnium américain Ken Venturi avec un score de plus 12 au départ du tournoi round robin de 90 trous à New Rochelle, N.Y.

LANCEURS PROBABLES POUR AUJOURD'HUI

LIGUE AMERICAINE

Chicago à Los Angeles (2) : Pizzaro (11-4) et Horlen (6-5) vs Chance (5-5) et Newman (6-3), 9 h.
Minnesota à Kansas City : Grant (5-5) vs Segui (7-6), 9 h.
Boston à Détroit (2) : Morehead (5-8) et Lamabe (6-7) vs Sparma (2-1) et McClain (1-0), 7 h.
Baltimore à Cleveland : Barber (4-6) vs Kralick (8-4), 8 h.
New York à Washington : Ford (10-2) vs Daniels (5-6) ou Rudolph (1-1), 8 h. 05.

LIGUE NATIONALE

St-Louis à New York : Sadecki (9-6) vs Fisher (5-7), 8 h.
Cincinnati à Philadelphie : O'Toole (8-4) vs Bennett (9-5), 8 h. 05.
Milwaukee à Pittsburgh : Fischer (6-5) vs Friend (6-8) ou Blass (3-5), 8 h. 15.
San Francisco à Chicago : Marichal (11-4) vs Ellsworth (10-8), 2 h. 30.
Los Angeles à Houston : Koufax (12-4) vs Farrell (10-3), 9 h. 30.

(Les heures indiquées sont l'heure avancée de l'Est)

Ligue Nationale

HIER

San Francisco 9, Chicago 4
New York 4, St-Louis 3.
Philadelphie 4, Cincinnati 3.
Milwaukee 11, Pittsburgh 6.
Houston 5, Los Angeles 5.

AUJOURD'HUI

San Francisco à Chicago, 2 h. 30
Cincinnati à Philadelphie, 8 h. 05
St-Louis à New York, 8 h.
Milwaukee à iPittsburgh, 8 h. 15
Los Angeles à Houston, 9 h. 30

DEMAIN

St-Louis à New York, 2 h.
Cincinnati à Philadelphie, 1 h. 30
Milwaukee à Pittsburgh, 1 h. 30
San Francisco à Chicago, 2 h. 30
Los Angeles à Houston, 3 h. 30

Ligue Américaine

HIER

Détroit 4, Boston 3.
Minnesota 2, Kansas City 1.
Baltimore 4, 2, Cleveland 3, 1.
New York 6, Washington 5.
Chicago à Los Angeles (soir)

AUJOURD'HUI

Chicago à Los Angeles (2), 9 h.
Minnesota à Kansas City, 9 h.
Boston à Détroit (2), 7 h.
Baltimore à Cleveland, 8h.
New York à Washington, 8 h. 05

DEMAIN

Chicago à Los Angeles, 4 h.
Minnesota à Kansas City, 3 h. 30
Boston à Détroit, 2 h. 30
Baltimore à Cleveland, 1 h. 30
New York à Washington

(Les heures indiquées sont l'heure avancée de l'Est)

CLASSEMENTS

LIGUE NATIONALE

	g	p	moy.	diff.
Philadelphie	48	28	.632	—
San Francisco	49	32	.605	1½
Pittsburgh	41	36	.532	7½
Cincinnati	42	37	.532	7½
Milwaukee	39	40	.494	10½
St-Louis	39	41	.488	11
Los Angeles	38	40	.487	11
Chicago	37	40	.491	11½
Houston	38	43	.469	12½
New York	24	56	.293	27

LIGUE AMERICAINE

	g	p	moy.	diff.
Baltimore	50	28	.641	—
New York	46	31	.597	3½
Chicago	44	30	.595	4
Minnesota	44	37	.543	7½
Détroit	39	39	.500	11
Boston	38	42	.475	13
Los Angeles	37	44	.457	14½
Cleveland	34	44	.436	16
Kansas City	31	48	.392	19½
Washington	32	52	.381	21

(Chicago-Los Angeles non comprise).

L'Internationale

HIER

TORONTO ..... 001 105 020—9 17 3
ROCHESTER ..... 011 100 000—3 5 2
Piché, Anderson (6) et Porter; Chittum Miller (6), Handrahan (6) et Pignatano. Gagnant: Piché. Perdant: Chittum. Circuit: Blefary.

SYRACUSE ..... 021 000 002—8 11 1
BUFFALO ..... 000 000 010—1 5 3
Adams et Moore; Selma, Locke (3), Rowe (9), Bauta (9) et Sherry. Perdant: Selma. Circuits: Jones, Northrup.

ATLANTA ..... 310 001 000—8 11 2
JACKSONVILLE ..... 000 100 000—1 7 4
Merritt et Weatherspoon; Jaster, Schultz (8) et Ricketts. Lanceur perdant: Jaster.

RICHMOND ..... 002 400 100—7 13 1
COLUMBUS ..... 000 500 102—8 12 1
Cullen, Carpin (4), Muffett (7), Ferguson (8), Metcalf (9) et Schmidt; Bork, Gerard (5) Jones (9) et Brand. Circuit: Santana. Gagnant: Jones. Perdant: Metcalf.

AUJOURD'HUI

Buffalo à Toronto, 8 h.
Columbus à Atlanta, 8 h. 45.
Rochester à Syracuse (2), 6 h. 30.
Richmond à Jacksonville, 8 h. 30.
(Les heures indiquées sont l'heure avancée de l'Est).

CLASSEMENT

	g	p	moy.	diff.
Jacksonville	51	35	.593	—
Syracuse	47	35	.573	4
Rochester	44	36	.550	6
Buffalo	44	37	.543	4½
Toronto	43	39	.524	8
Richmond	38	45	.458	11½
Columbus	34	47	.420	14½
Atlanta	28	55	.337	21½

BASEBALL AMATEUR

LIGUE NATIONALE JR

SOREL ..... 000 100 2—3 7 1
ROSEMONT ..... 000 000 0—0 3 1
J.-G. Cardin et Y. Ménard; N. Dinelle et P. Beauséjour.

ST-JEAN ..... 000 000 00—0 6 1
CHOMEDEY ..... 000 000 01—1 6 0
Fafard et Audette; Perreault et Harrison.

LIGUE MIDGET INTER-CITE

V. MONT-ROYAL ..... 000 020—2 3 1
ST-LAURENT ..... 000 000—0 1 2
Sheppard et Barry; Lefebvre, Hoffman et McCann.

LIGUE MONTREAL JUNIOR

NDG ..... 000 210 0 — 3 7 2
ST-LAURENT ..... 000 200 0 — 2 1 3
Batteries: McKean et Terry; MocGowan (7-3) et Vidal.

VILLERAY ..... 001 010 0 — 2 3 2
ST-BARNABE ..... 020 100 x — 3 7 1
Batteries: Loiseau (1-2), Rouleau (4), Mailloux (5) et Desjardins, Lavoie (4), Wilscam (2-5) et Bohémier.

VERDUN ..... 000 000 0 — 0 4 2
LONGUEUIL ..... 000 011 x — 2 5 1
Batteries: Lauzon (2-3) et Marrotte; Sicotte (5 1) et Roy.

KINSMEN 9
ST HENRI 3

RESULTATS SUR LIGNE DES JOUTES D'HIER

LIGUE NATIONALE

SAN FRANCISCO .... 1 2 0 0 3 3 0 0 0 — 9 16 3
CHICAGO ..... 0 1 0 0 1 0 0 0 2 — 4 10 3
Sanford, Perry [2], Shaw [9] et Haller; Jackson, Elston [1], Scott [6], Schurr [6], Burdette [8] et Berteli. Lanceur gagnant: Perry [7-4]. Lanceur perdant: Jackson [11-6]. Circuits: Mays [25e], Gabrielson [1er], McCovey [12e].

MILWAUKEE ..... 5 3 1 0 0 0 2 0 0 — 11 15 1
PITTSBURGH ..... 2 0 0 2 0 2 0 0 0 — 6 6 2
Spahn, Sadowski [6] et Bailey; Law, Priddy [1]. Sisk [2], Face [3], Butters [7] et aPgliaroni. Lanceur gagnant: Spahn [6-8]. Lanceur perdant: Law [7-7]. Circuits: Mathews [10e], Mazeroski [6], Alley [3e].

CINCINNATI ..... 0 0 0 1 1 0 1 0 0 — 3 6 0
PHILADELPHIE ..... 0 1 0 0 0 3 0 0 x — 4 6 1
Tsitouris, McCool [8] et Edwards; Culp, Baldschun [8] et Dalrymple. Lanceur gagnant: Culp [6-6]. Lanceur perdant: Tsitouris [5-6]. Circuits: Dalrymple [3e], Edwards [5e].

ST-LOUIS ..... 2 0 0 0 0 0 1 0 0 — 3 7 2
NEW YORK ..... 0 0 2 0 0 0 0 0 2 — 4 8 1
Simmons [9-7] et McCarver; Jackson [5-10] et Taylor. Circuit: Thomas [3e].

LOS ANGELES ..... 1 0 2 1 0 0 0 1 0 — 5 8 1
HOUSTON ..... 0 0 0 0 2 0 0 0 4 — 6 9 1
Batteries: Drysdale, R. Miller [7], Perranoski [9] et Roseboro; Johnson, Owen [4]. Larsen [6], Raymond [8] et Grote. Lanceur gagnant: Raymond [3-2]. Lanceur perdant: Perranoski [3-4]. Circuit: Grote [2e].

LIGUE AMERICAINE

PREMIERE PARTIE

BALTIMORE ..... 2 0 0 0 2 0 0 0 0 — 4 8 0
CLEVELAND ..... 1 0 0 0 0 0 0 0 2 — 3 3 0
Bunker, Miller [9] et Lau; Donovan, Siebert [7], Ramos [9] et Azcue. Lanceur gagnant: Bunker [9-2]. Lanceur perdant: Donovan [4-6]. Circuits: Powell [2, 22e et 23e], Wagner [18e], Chance [9e].

DEUXIEME PARTIE

BALTIMORE ..... 0 0 0 0 0 0 0 1 1 — 2 9 0
CLEVELAND ..... 0 0 0 0 0 0 1 0 0 — 1 4 1
Pappas, Haddix [8] et Orsino, Brown [8]; McDowell [3-3] et Romano, Lanceur gagnant: Haddix [3-2]. Circuit: Bowens [7e].

NEW YORK ..... 0 0 0 0 3 0 0 3 0 — 6 8 0
WASHINGTON ..... 3 0 0 0 0 0 0 2 0 — 5 6 0
Downing, Mikkelsen [8] et Howard; Osteen, Kline [8] et Leppert, Brumley [9]. Lanceur gagnant: Downing [5-2]. Lanceur perdant: Osteen [6-6]. Circuit: Lock [12e].

BOSTON ..... 0 0 0 1 0 0 0 0 2 — 3 8 0
DETROIT ..... 2 0 1 0 0 1 0 0 x — 4 10 0
Monbouquette, Heffner [8] et Nixon; Wickersham, Sherry [9] et Freehan. Lanceur gagnant: Wickersham [12-5]. Lanceur perdant: Monbouquette [3-8]. Circuits: Brown [8e], Thomas [8e].

KANSAS CITY ..... 0 0 0 0 0 1 0 0 0 — 1 8 0
MINNESOTA ..... 0 0 0 0 0 2 0 0 0 — 2 8 0
Batteries: Kaat [10-3] et Batteyô Santiago, Stock [6] et Edwards. Lanceur perdant: Santiago [0-1]ê Circuits: Allison [22e], Mincher [12e], Harrelson [1er].

CHICAGO 0 0 0 0 0
LOS ANGELES 1 0 0 1
Batteries: Peter et McNertney; Belinsky et Rodgers. Circuits: Clinton.

Résultats des courses à BLUE BONNETS

Tous droits réservés, DAILY RACING FORM

PREMIERE COURSE, $1,400, novices, 3 ans et plus, 5 furlongs moins 70 pieds

cheval	poids	no	pd	3/16	⅝	str.	fin.	jockey	cote
Light Flint	110	4	8	5	4	3	1 1¼	Parnell, J.	6.90
Boosting	105	5	4	2	1	1	2 ¾	Simpson, E.	15.25
Kimylyn	113	7	6	6	5	4	3 cou	Rodger, J.	75.80
That's Nora	115	1	2	7	6	5	4 1	Johnson, T.	2.55
Acanadian	111	3	3	1	2	2	5 cou	Elliott, D.	4.55
Ecuador Turkey	115	9	5	3	3	6	6 1	Crête, R.	14.60
Amanda B. Wise	114	2	1	4	7	7	7 1	Welch, H.	1.20
Jetett	120	6	8	8	8	8	8 4	Iannotti, R.	80.00
Cover Star	112	8	9	9	9	9	9	McCullough, V.	72.95

Temps : :24.4 - :50.4 - 1:00.2
Piste rapide
Mutuel : $14,086
Entraineur : D. Impresela

4 Light Flint	15.00	8.60	6.40
5 Boosting	—	14.60	9.80
7 Kimylyn	—	—	25.90

DEUXIEME COURSE, $1,400, à réclamer, 3 ans et plus, 6½ furlongs

cheval	poids	no	pd	¼	½	str.	fin.	jockey	cote
Susies Roman	108	2	2	1	1	1	1 6	Coy, A.	6.75
Star Skipper	115	1	1	2	2	2	2 6½	Eastman, R.	3.05
Popover	120	6	3	3	3	3	3 5	Iannotti, R.	47.95
Lil' Puny	116	4	7	7	7	4	4 3½	Gabriele, S.	47.15
Whizzinby	116	5	6	6	4	5	5 nez	Gubbins, G.	17.70
Dusky Hour	116	3	5	5	3	6	6	Johnson, T.	6.85
Clocker Tom	114	7	4	4	4	N.P.F.		Venne, R.	4.80

Susies Roman a été réclamée par H. Lam
Temps : :24.2 - :48.4 - 1:14.2 - 1:21
Piste rapide
Mutuel : $31,990
Pool du pari double : $31,760
Entraineur : E. Dean

2 Susies Roman	3.50	2.80	2.80
1 Star Skipper	—	3.50	3.30
6 Popover	—	—	4.60

PARI DOUBLE : (4-2) $42.30

TROISIEME COURSE, $1,500, à réclamer, novices, 3 ans et plus 1 1-16 mille

cheval	poids	no	pd	¼	½	¾	str.	fin.	jockey	cote
Bratty	108	6	2	1	1	1	1	1 15	Coy, A.	1.35
Sunny Castle	113	3	5	4	2	2	2	2 4½	Phillips, P.	3.25
Marlboro Lady	114	1	3	7	3	3	3	3 ¾	Venne, R.	2.40
Bainbridge	111	4	7	5	4	4	4	4 2	Gabriele, S.	29.10
Albion Miss	115	7	6	2	5	5	5	5 3	Johnson, T.	7.65
Miss Edgor	105	5	1	6	7	6	6	6 3	Simpson, E.	8.85
Vletement	113	2	4	3	6	7	7	7	Rodger, J.	7.65

Temps : :25 - :50 - 1:16.3 - 1:44.1
Piste rapide
Mutuel : $33,094
Entraineur : F. H. Merrill Jr

6 Bratty	4.70	3.10	2.50
3 Sunny Castle	—	3.90	2.80
1 Marlboro Lady	—	—	2.70

QUATRIEME COURSE, $1,400, à réclamer, 3 ans et plus, 6½ furlongs

cheval	poids	no	pd	¼	½	str.	fin.	jockey	cote
Chief Scioto	116	7	2	2	1	1	1 3¼	Coy, A.	3.30
Indian Find	116	6	1	1	2	2	2 3½	Parnell, J.	2.60
Lucky R.	111	1	4	3	3	3	3 2	Simpson, E.	1.90
Acadian Lady	111	3	3	5	5	4	4 1½	Venne, R.	6.65
Quadreme	116	5	7	7	6	5	5 5	Welch, H.	11.00
Memphis Boy	120	4	5	4	4	6	6 12	Iannotti, R.	45.75
Alert Alex	111	2	6	6	7	7	7	Phillips, P.	8.00

Lucky R. a été réclamé par J. Parkezes
Temps : :24.1 - 1:49 - 1:15.4 - 1:22.4
Piste rapide
Mutuel : $39,337
Entraineur : J. Capp Jr

7 Chief Scioto	8.60	3.60	2.60
6 Indian Find	—	3.40	2.50
1 Lucky R.	—	—	2.60

CINQUIEME COURSE, $1,500, à réclamer, 4 ans et plus, 1 1-16 mille

cheval	poids	no	pd	¼	½	¾	str.	fin.	jockey	cote
Grand Year	119	1	6	1	1	1	1	1 6½	Steer, J.	1.95
Gratitude	119	9	8	7	7	3	2	2 6	Gabriele, S.	6.00
Navy Match	122	8	5	4	6	6	4	3 2¾	Johnson, T.	4.20
Col. Boy	117	7	4	3	3	2	3	4 2	Phillips, P.	18.95
Lotochamp	122	6	3	6	4	7	6	5 3	Coy, A.	3.40
Burlador	122	4	1	5	5	5	5	6 5	Venne, R.	6.00
Jack B. Quick	119	2	2	2	2	4	7	7 3	Parnell, J.	14.20
Turf Student	116	3	7	8	8	8	8	8	Gubbins, G.	24.00

Retiré : Poetry In Motion
Temps :25- :49.4-1:16-1:42.4-1:49.3
Piste rapide
Mutuel : $18,362
Pool de la quiniela : $35,818
Entraîneur : A. Mason

1 Grand Year	5.90	3.80	4.00
9 Gratitude	—	6.00	5.00
8 Navy Watch	—	—	4.90

QUINIELA : (1-9) $31.80

SIXIEME COURSE, $1,400, à réclamer, 4 ans et plus, 6½ furlongs

cheval	poids	no	pd	¼	½	str.	fin.	jockey	cote
Quinte Blue	117	1	7	3	4	2	1 tête	Johnson, T.	2.20
Moonfame	120	2	1	2	1	1	2 3	Coy, A.	1.55
Bound Baby	117	7	2	4	2	3	3 1½	Parnell, J.	3.25
Roc-O-Win	114	3	5	1	3	4	4 5	Phillips, P.	14.05
Moon Romance	117	4	3	6	6	5	5 1½	Welch, H.	22.05
Snow Lane	114	6	4	5	5	6	6 ½	Gabriele, S.	6.95
Cameo Flight	114	5	6	7	7	7	7	Gubbins, G.	37.05

Temps : :24.1 - :48.4 - 1:15.1 - 1:22.4
Piste rapide
Mutuel : $42,755
Entraîneur : M. J. Clarke

1 Quinte Blue	6.40	3.00	2.30
2 Moon Fame	—	2.80	2.40
7 Bound Baby	—	—	2.60

SEPTIEME COURSE, $1,700, alloués, 3 et 4 ans, 5 furlongs moins 70 pieds, le "Drummondville"

cheval	poids	no	pd	3/16	⅝	str.	fin.	jockey	cote
Launch Out	115	5	1	1	1	1	1 1	Johnson, T.	8.95
Santa Jewel	115	4	3	3	3	3	2 2	Parnell, J.	0.40
Mr. Maxim	115	1	2	2	2	2	3 tête	Coy, A.	4.35
Berwyn	115	7	6	4	4	4	4 nez	Nash, A.	8.50
Diana Fair	111	2	5	6	6	6	5 2½	GaGbriele, S.	20.25
Marvs Miss	106	3	4	5	5	5	6	Simpson, E.	20.15

Retiré : Snooty Prudie
Temps : :23.4 - :48.3 - :58
Piste rapide
Mutuel : $39,119
Entraîneur : L. Swartz

5 Launch Out	19.90	4.20	2.20
1 Santa Jewel	—	2.50	2.10
2 Mr. Maxim	—	—	2.20

HUITIEME COURSE, $1,400, à réclamer, 4 ans et plus, 6½ furlongs

cheval	poids	no	pd	¼	½	str.	fin.	jockey	cote
Sumerian	115	1	6	5	5	1	1 2	Johnson, T.	18.60
Gun Shot Junior	120	6	2	2	2	2	2 2	Gubbins, G.	0.55
Bay Fay	115	4	5	7	8	3	3 ½	Coy, A.	3.70
Father Christmas	120	9	3	4	4	4	4 2½	Venne, R.	29.85
Princess Teddy	111	8	8	7	5	5	5 ½	McCullough, V.	57.55
Solway Maid	108	7	7	6	6	6	6 3	Parnell, J.	11.45
Wild Flash	120	3	4	3	3	7	7	Phillips, P.	41.35

Retiré : Ticki Tambo
Temps : :24.1 - :49.2 - 1:16.3 - 1:23.1
Piste rapide
Mutuel : $15,293
Pool de l'exacta : $47,210
Entraîneur : J. Dumas
Assistance : 7,809

1 Sumerian	39.20	8.10	3.20
6 Gun Shot Junior	—	3.00	2.30
4 Bay Fay	—	—	2.60

EXACTA : (1-6) $114.10
TOTAL MUTUEL : $348,624

Avec trois victoires de suite

Al Coy fracasse son record

par BOB CHICOINE

Les records sont établis pour être battus et le champion jockey Al Coy l'a démontré une fois de plus hier soir devant 7,809 personnes à Blue Bonnets alors qu'il a mené trois coursiers à la victoire, consécutivement, pour battre son record de 67 victoires établi l'an dernier.

L'athlète de la Pensylvanie a porté son nombre de gagnants à 68 avec ses trois gains. Coy, qui est assuré d'un troisième championnat consécutif chez les jockeys à BB, a commencé sa série de victoires avec Susie's Roman à $3.50 dans la deuxième course. Il a ensuite gagné la 3e épreuve avec Bratty à $4.70 égalant ainsi son record de l'an dernier, 67 victoires, et c'est comme remplaçant de Frank Smith sur le dos de Chief Scioto que Coy a établi son nouveau record et non sans difficulté.

Indian Find, conduit par Jim Parnell, a pris les devants avec Chief Scioto à ses côtés. Les deux chevaux ont couru tête à tête jusque dans l'avant dernier droit, alors que Chief Scioto, un cheval de 7 ans, a finalement pris les les devants pour ensuite s'éloigner de son adversaire et l'emporter avec facilité au fil de l'arrivée en courant les 6½ furlongs en 1:22.4 minute pour sa première victoire en 6 départs cette année. Chief Scioto a remboursé la somme de $8.60 au mutuel.

Santa Jewel désappointe

Dans la course principale pour la bourse Drummondville de $1,700, Santa Jewell cotée à 1 pour 3 a désappointé en terminant deuxième en arrière de Launch Out conduit par Ted Johnson.

Santa Jewell, une jument de 4 ans, qui avait gagné par 9 longueurs à son dernier départ et conduite par Jim Parnell, a vu Launch Out prendre les devants au départ ,suivi de près par Mr. Maxim. La favorite n'a jamais été capable de s'approcher du meneur qui a couvert les cinq furlongs en :58 secondes pour sa 2e victoire de six départs.

Launch Out, négligé des parieurs à 8 pour 1, a payé la jolie somme de $19.90 au mutuel. Santa Jewel a mérité le 2e argent et fut suivie de Mr Maxim Berwyn, Diana Fair et Marvs Miss.

● Les positions au départ dans le derby du Québec demain soir seront les suivantes dans l'ordre: 1. Bonne vitesse; 2. Pierlou; 3. Canadillis; 4. Arctic Hills; 5. Langcrest; 6. Ciboulette.

● Cinq des six inscrits dans le derby termineront leur entraînement ce soir, sous les réflecteurs, soit Ciboulette entre les 3e et 4e courses; Arctic Hills et Pierlou entre les 4e et 5e; Langcrest entre les 5e et 6e et Canadillis entre les 6e et 7e courses. Tous ces coursiers couvriront la distance de ⅝ de mille. Hier soir, Canadillis a galopé auteour de la piste entre les 5e et 6e épreuves.

● Le jockey Robert Venne se rendra à la piste de Scarborough et George Gubbins à Finger Lakes après la présente réunion à BB.

● L'entraineur montréalais Roméo Delorme, dont les chevaux remportent beaucoup de succès dans le circuit de la Nouvelle-Angleterre, était un visiteur hier soir.

● Nick Sanabria du Racing Form continuera son travail à la piste Aqueduct de New-York à compter de la semaine prochaine.

● Le gros favori Reactor, qui a terminé 2e dans la 8e course mercredi soir, s'est blessé dans le dernier droit.

● Clocker Tom, un cheval appartenant à Albert Hanna, a saigné du nez dans la 2e course hier et il n'a pas terminé l'épreuve.

● Le jockey Dennis Elliott a encore contremandé ses engagements pour la 2e soirée de suite, à cause de la maladie.

● Susies Roman, gagnante de la 2e course, a été réclamée par Harry Lamb pour la somme de $1,500. Cette pouliche de 3 ans en était é sa première victire en 10 départs.

Possibilités du double

No 4 LIGHT FLINT ($15.80) avec:	
No 1 STAR SKIPPER	$86.80
No 2 SUSIES ROMAN (Gagnant $3.50)	$42.30
No 3 DUSKY HOUR	$143.00
No 4 LIL' PUNY	$417.40
No 5 WHIZZINBY	$354.50
No 6 POPOVER	$488.30
No 7 CLOCKER TOM	$61.70

Avec l'Association de la crosse

M. Léo Chevrier est élu vice-président

M. Léo Chevrier a été nommé vice-président de l'Association de la Crosse du Québec lors de l'assemblée tenue hier soir. M. Paul Désormiers, un ancien joueur, a été élu gérant d'affaires de la ligue tandis que MM. Guy Pinard du Journal La Presse et Ian McDonald du Star ont été nommés publicitaires. On se souvient que M. Phil Lalonde a été élu président de ce circuit la semaine dernières.

Country Don termine en deuxième place

Une autre victoire de Overtrick à Yonkers

Yonkers, N. Y. [UPI] — Overtrick a remporté hier soir sa 7e victoire en neuf départs cette année alors qu'il a gagné la classique Empire de $32,400 à la piste de Yonkers. Le rejeton de Solicitor, qui a amblé le mille et quart en 2:32.2, l'a emporté par la marge d'une demi longueur sur Country Don qui était piloté par Lucien Fontaine.

Country Don a de nouveau impressionné, mais il a dû s'incliner devant un Overtrick qui était à son meilleur.

Les propriétaires de Country Don, MM. Mercure et Garon de St-Hyacinthe, ont tout de même touché la somme de $8,100 à la suite de la performance de leur coursier hier. Country Don a maintenant gagné $47,750.00 en bourses cette année.

Overtrick a mené le bal durant presque toute l'épreuve. Le mille et quart a été découpé comme suit : 0:30, 1:01.1, 1:32.4, 2:02.4 et pluis finalement 2:32.2.

Meadow Skipper qui avait fait belle figure à son dernier départ, a terminé en quatrième position hier.

Le duel Anquetil-Poulidor s'affirme

Jacques ANQUETIL enlève le maillot jaune à la 17e étape

Bayonne, France (UPI) — Le favori du Tour de France, Jacques Anquetil, a gagné hier la 17e étape pour enlever à Georges Groussard le maillot jaune pour la première fois de l'épreuve.

Anquetil n'a toutefois terminé l'étape qu'une minute devant son grand rival, Ray Poulidor, de France. Avec l'Espagnol Frederico Bahamontes en bonne position lui aussi, Anquetil est loin d'être assuré de la victoire.

On croyait qu'Anquetil, quatre fois vainqueur de la grande classique, prendrait une avance de trois minutes hier mais Poulidor a bien pédalé avec un temps de 1:02.30 contre 1:01.53 pour Anquetil.

Rudi Altig, d'Allemagne, a été troisième pour l'étape avec un temps de 1:03.12. Il a gagné plusieurs points pour le chandail vert sur le leader Jan Janssen de Hollande.

L'étape de 42 kilomètres a été courue par un orage et sur des routes détrempées et dangereuses. Le grand duel entre Anquetil et Poulidor s'est avivé dans les derniers kilomètres alors que le favori, qui est parti quatre minutes après Poulidor, a gagné 30 secondes dans les 20 derniers kilomètres.

Altig a mené un certain temps mais l'espoir allemand, Hans Junkerman, a perdu une couple de minutes à Anquetil et Poulidor.

Ce sera donc une bataille jusqu'au fil entre les deux Français et l'un ou l'autre pourrait se classer premier à Paris la semaine prochaine.

Mickey Wright ex-aequo avec trois autres à l'Omnium féminin

Chula Vista, Californie. (UPI) — Mickey Wright a manqué un coup d'un trou par trois pouces au troisième trou hier et a dû se contenter d'une égalité en première place avec Marlene Bauer Hagge et Shirley Englehorn à 71 après la première ronde de l'Omnium féminin des Etats-Unis.

Leur total à toutes trois est de 2 sous la normale féminine. Les concurrentes jouent une ronde aujourd'hui et 36 trous demain pour compléter le tournoi de championnat.

Mlle Wright est en quête de son quatrième championnat dans l'Omnium.

Voici la liste des meilleures concurrentes :

Mickey Wright	35-36—71
Marlene Bauer Hagge	34-37—71
Shirley Englehorn	37-34—71
Ruth Jessen	34-38—72
Sandra McClinton	36-36—72
Peggy Wilson	36-37—73
Jackie Pung	37-36—73
Gloria Armstrong	37-37—74
x-Susan Lance	37-37—74
x-Nancy Roth	36-38—74
Marilynn Smith	38-37—75
x-Susan O'Connor	38-37—75
x-Barbara McIntire	36-40—76
Alice Bauer Hagge	37-39—76
Susie Maxwell	38-38—76
Kathy Whitforth	39-37—76
Patty Burke	36-40—76

x signifie amateur.

GRAND SPÉCIAL

MOTEUR HORS-BORD

garantie pour un an

Vous ne pouvez acheter un meilleur moteurs hors-bord

Golden Jet 600

AU PLUS BAS PRIX JAMAIS OFFERT SUR UN MOTEUR HORS-BORD DE HAUTE QUALITE. DISPONIBLE DANS LE 6 ET 3 C.V. DEPUIS

$119.

AUCUN DEPOT — $2. PAR SEMAINE LE PAIE!

EXTRA SPECIAL

TV

TANT QU'IL Y EN AURA!

RECONDITIONNES ET GARANTIS
GENERAL ELECTRIC
RCA
VICTOR
DEPUIS AUCUN DEPOT $29.
$1 PAR SEMAINE

EPARGNEZ $30

AUCUN DEPOT SUR TOUS VOS ACHATS

$2. PAR SEMAINE LE PAIENT!

10 MORCEAUX — ENSEMBLE DE CINEMA CHEZ SOI

TOUT CE QU'IL FAUT POUR FAIRE DES FILMS!

TOUT CE QU'IL FAUT POUR PROJETER DES FILMS!

REG. $129.00

Seulement $99.

UN ENSEMBLE COMPLET POUR FAIRE DU CINEMA - TOUT CE DONT VOUS AUREZ BESOIN POUR FAIRE DES FILMS PROFESSIONNELS...

AUCUN DEPOT SUR TOUS VOS ACHATS

COMMENCEZ A PAYER LE 1er SEPT. 1964

GRATIS! DEMONSTRATION A DOMICILE

Laissez-nous vous démontrer comment c'est facile de posséder ou d'opérer cet "Ensemble de Cinéma". Aucune obligation, simplement signalez...

GRAND ECRAN SUR TREPIED 30"X 40" INCLUS!

TOUT CE DONT VOUS AVEZ BESOIN POUR PRENDRE ET PROJETER DES FILMS CHEZ VOUS EN COULEURS OU EN BLANC ET NOIR À L'INTERIEUR OU À L'EXTERIEUR.

CONSTRUCTION TOUTE ALUMINIUM MOULE

LUBRIFICATION A VIE

PIVOTE POUR INSERTION FACILE

LENTILLE F:1.6 3.4" POUR GRAND ANGLE

PROJECTEUR HOLIDAY 8 MM DE 500 WATTS

BARRE D'ECLAIRAGE JUMELEE POUR PRISES INTERIEURES

OUVERT TARD LES JEUDIS et VENDREDIS SOIRS

SI VOUS PREFEREZ MAGASINEZ DE CHEZ VOUS — SIMPLEMENT SIGNALER VI. 9-3737

SATISFACTION GARANTIE OU ARGENT REMIS

EPARGNEZ

$10.00 à $20.00

SUR CES RADIOS FAMEUX A TRAVERS LE MONDE

PHILIPS — Y MET LE TEMPS ET FABRIQUE LE MEILLEUR

GRAND CHOIX DE MODELES 1964

PREMIEREMENT C'EST UN RADIO D'AUTO! PAR LA SUITE, C'EST UN PORTATIF...

PHILIPS — takes the time to build the best

- Deux bandes : normale AM et Beacon
- Fonctionne avec des piles de lampe de poche
- Cadran lumineux
- Commande à bouton-pressoir
- Garantie d'une année

EPARGNEZ $20

EPARGNEZ $10.

RCA VICTOR

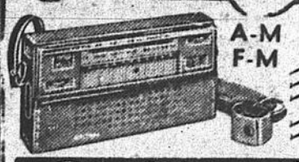

A-M F-M

11 TRANSISTORS FM - AM PORTATIF

- Antenne télescopique
- Etui de cuir
- Hauteur 4¾ - Longueur 3¾ largeur 2"
- Garantie gratuite de 90 jours
- Incluant les piles

$2. PAR SEMAINE LE PAIENT!

POUR VOTRE NOUVEAU PORTATIF

ZENITH — PORTATIF tout transistor — FM-AM

S'opère à batteries ou électrique

LE ROYAL 820

- 9 transistors et 3 diodes
- Haut-parleur de qualité Zenith 4"
- Puissante antenne wave-magnet de Zenith
- 17 circuits accordés, 11 sur FM et 6 sur AM
- Châssis monté à la main, pas de circuits imprimés

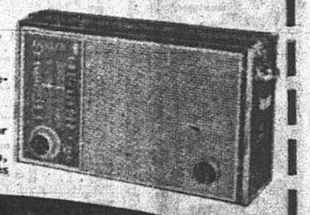

AUCUN DEPOT SUR TOUS VOS ACHATS

Beaucourt

1018 est, RUE STE-CATHERINE (COIN AMHERST)