

# 40 ANS DE SOUTIEN

RAPPORT ANNUEL 2019



Fondation  
québécoise  
du cancer



VOUS

# TABLE DES MATIÈRES

De grands partenaires, des donateurs au grand cœur, des bénévoles mobilisés, des centaines de personnes qui se défoulent à leur façon, des employés, des bénéficiaires et des résidents satisfaits, des massothérapeutes, des kinésiologues, des art-thérapeutes, des documentalistes et des infirmières expérimentées en oncologie impliqués : voilà de quoi est constituée notre grande famille.

**Parce que vous faites tous partie de ceux qui allument une lumière au bout du tunnel.**

Mission et valeurs	2
La Fondation québécoise du cancer en bref	3
40 ans de soutien	4
Mot du porte-parole	5
<b>IL ÉTAIT UNE FOIS, IL Y A 40 ANS, CINQ MÉDECINS</b>	<b>6</b>
Héberger	7
Accompagner	10
Informer	11
Parcours	12
<b>LE GRAND DÉFOULEMENT</b>	<b>14</b>
Voyage ta vie	20
Campagne corporative	21
Programme de dons majeurs et planifiés	22
Le Grand renfort	23
Où vont vos dons?   D'où vient l'argent?	24
Des partenaires rassemblés autour d'une même cause	25
<b>MERCI</b>	<b>26</b>
À nos bénévoles d'affaires	26
À nos donateurs	28
À nos philanthropes et à nos bâtisseurs d'espoir	30
À nos commanditaires	32
Une équipe de cœur et d'action	33
Résultats financiers	34
Présente aux cinq coins du Québec	35

*Le cancer, c'est aussi une période de vie, que nous nous efforçons de rendre plus facile.*

## Mission

Depuis 40 ans, la Fondation québécoise du cancer amasse des fonds pour soutenir les personnes atteintes d'un cancer et leurs proches, ici au Québec, par des services axés sur leurs besoins et préoccupations quotidiennes. Nous sommes là, au cœur de l'épreuve, pour écouter, informer, reconforter, accompagner et héberger les Québécois que le cancer vient bouleverser. Depuis 2009, c'est plus de 61 millions de dollars qui ont été versés aux programmes et services dans les différentes régions du Québec grâce à la générosité de la population, à l'appui des bénévoles et au dévouement des partenaires.

## Valeurs

- **Solidarité**
- **Engagement**
- **Respect**
- **Intégrité**

**N°6**

Organisme du secteur de la santé jugé le plus crédible au Québec, tous âges confondus.

**N°1**

Organisme du secteur de la santé jugé le plus crédible au Québec chez les matures.

# LA FONDATION QUÉBÉCOISE DU CANCER EN BREF

Une présence à travers le Québec grâce à 5 Centres régionaux



**66**

EMPLOYÉS



**4**

INFIRMIÈRES  
EXPÉRIMENTÉES  
EN ONCOLOGIE



**19 570**

NUITÉES DANS  
NOS 4 CENTRES  
D'HÉBERGEMENT



**6,3 M\$**

AMASSÉS



**40 ANS**

D'HISTOIRE



**16**

MASSOTHÉRAPEUTES



**2**

DOCUMENTALISTES  
EXPÉRIMENTÉES EN  
ONCOLOGIE



**31 179**

DONATEURS

DONT

**2 813**

CONTRIBUENT  
MENSUELLEMENT



**10 417**

HEURES DE  
BÉNÉVOLAT



**5**

KINÉSIOLOGUES



**2**

NUTRITIONNISTES



**166 010**

VISITEURS SUR LE SITE  
[CANCERQUEBEC.COM](http://CANCERQUEBEC.COM)



**+79 %**

AUGMENTATION DE  
NOTRE COMMUNAUTÉ  
FACEBOOK



**3 701**

INTERVENTIONS VIA LA  
LIGNE INFO-CANCER



**4**

ART-THÉRAPEUTES



**2**

PSYCHOLOGUES



**20 366**

VISITEURS  
SUR LE PORTAIL  
[CANCER15-39.COM](http://CANCER15-39.COM)



**6 113**

PARTICIPATIONS  
À NOS ACTIVITÉS  
ET THÉRAPIES  
COMPLÉMENTAIRES  
comme la massothérapie, la  
kinésiothérapie et l'art-thérapie

# 40 ANS DE SOUTIEN ▶

L'année 2019 marque notre 40<sup>e</sup> anniversaire. Depuis 4 décennies, la Fondation québécoise du cancer rayonne dans toute la province, en soutenant les personnes atteintes d'un cancer et leurs proches.

Depuis sa création, la Fondation a bénéficié de la passion, du talent et du dévouement de personnes extraordinaires. Des 5 pères fondateurs, jusqu'aux donateurs, partenaires, employés et bénévoles d'aujourd'hui, toutes ces personnes ont contribué à forger son caractère profondément humain et visionnaire. Elles ont contribué à sa longévité en plus de faire de l'organisation une véritable institution, bien enracinée dans la communauté avec ses six établissements, incluant l'ouverture du nouveau centre d'hébergement à Lévis au printemps 2020.

Pour reprendre les mots de Manon Massé qui soulignait notre 40<sup>e</sup> anniversaire à l'Assemblée nationale du Québec le 5 novembre 2019 : « *Au nom de la population et du demi-million de Québécois qu'elle a soutenus au quotidien, je souhaite profiter de cet anniversaire pour remercier les administrateurs, les employés et les centaines de bénévoles qui s'y sont succédé depuis 40 ans. Au fil des années, tous ces anges gardiens ont fait preuve de bienveillance et d'une intarissable générosité de cœur.* »

Mais la Fondation québécoise du cancer ne s'arrêtera pas là : elle a décidé d'être encore PLUS PRÈS DU MONDE, en se rendant là où les personnes qui font face au cancer se trouvent, partout au Québec, en développant de nouveaux services qui

correspondent aux besoins des gens, peu importe leur âge ou leur histoire :

- Nouveaux corridors de transport gratuit aux patients de l'Hôpital de la Cité-de-la-Santé de Laval et de l'Hôpital Charles-Le Moyne de Longueuil
- Art-thérapie au CHUM et à l'Hôpital Maisonneuve-Rosemont
- Nouvelles marches du Grand dévouement à Rimouski et à Laval
- Yoga à Chibougamau, à Boucherville et au CHUM
- Massothérapie sur fauteuil pendant les traitements de chimiothérapie dans 17 centres hospitaliers couvrant un large territoire : de Montréal à Québec en passant par Granby, Cowansville, Saint-Hyacinthe, Drummondville, Fleurimont, Victoriaville, Sorel, Trois-Rivières, Shawinigan et Lévis.

La loyauté de l'ensemble de la grande famille de la Fondation québécoise du cancer nous permet de soutenir fidèlement chacune des personnes atteintes d'un cancer et leurs proches, et de les accompagner dans cette épreuve, aujourd'hui mais aussi demain, en regardant vers l'avenir et en maintenant notre croissance, dans leur intérêt.

En effet, l'impact de vos dons se perpétue bien au-delà du geste... Vous découvrirez à la lecture de ces pages des vies transformées grâce à votre générosité. Des histoires marquantes, inspirantes, qui s'écrivent au quotidien, avec votre appui.

Merci de votre empathie, de votre loyauté et de votre générosité.



**Michel L. Lesage, ing.**  
Président du conseil d'administration



**Marco Décelles, CPA, CMA**  
Directeur général

# MOT DU PORTE-PAROLE

---

Pour l'avoir vécu en tant que proche, je sais combien le cancer peut prendre de la place. Dans les couples et les familles. Au travail ou à la maison. De jour comme de nuit. On le sent s'immiscer alors qu'il n'était pas invité, et il est facile de le laisser contrôler toutes les sphères de sa vie.

C'est justement pour ça que j'ai choisi la Fondation québécoise du cancer. En tant que porte-parole, je veux que les gens sachent qu'il existe des ressources qui aident à conserver un certain équilibre de vie, même dans la maladie.

Depuis maintenant 40 ans, la Fondation réalise un travail exceptionnel pour aider les personnes atteintes et leurs proches à mieux vivre avec le cancer. À mieux se préparer à ce qui s'en vient. À mieux se parler. À mieux prendre soin de soi.

La Fondation est présente pour aider tous les Québécois qui font face au cancer, et ce peu importe leur âge, d'où ils viennent, leur situation ou leur histoire.

En effet, on prévoit que plus de 55 000 personnes verront leur quotidien chamboulé par un diagnostic de cancer cette année au Québec, tandis qu'un Québécois sur deux fera face au cancer au cours de sa vie. Ça en fait du monde qui aura besoin d'une oreille attentive, d'une chambre près de son lieu de traitement ou d'un massage pour apaiser la douleur...

Mais vous savez quoi? La Fondation québécoise du cancer est la mieux placée pour pouvoir répondre à la demande, si nous lui en donnons les moyens.

Alors je vous remercie très sincèrement d'agir avec nous pour préserver la qualité de vie des personnes atteintes et de leurs proches.

Car ensemble, on peut faire en sorte que le cancer ne prenne pas toute la place!



**Bruno Pelletier**

Porte-parole bénévole de la Fondation québécoise du cancer

---

4

0

4

5



D<sup>r</sup> Pierre Audet-Lapointe



D<sup>r</sup> Pierre Band



D<sup>r</sup> Maurice Falardeau



D<sup>r</sup> Michel Gélinas



D<sup>r</sup> Yvan Méthot

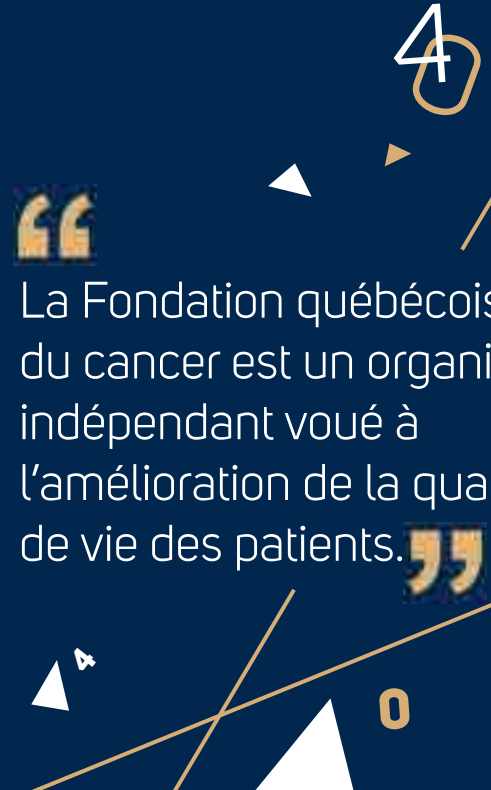

La Fondation québécoise du cancer est un organisme indépendant voué à l'amélioration de la qualité de vie des patients.

## IL ÉTAIT UNE FOIS, IL Y A 40 ANS, CINQ MÉDECINS ►

En 1979, révoltés par les conditions de vie déplorables de certains patients cancéreux provenant de l'extérieur des grands centres, cinq médecins oncologues de l'Hôpital Notre-Dame ont décidé de s'attaquer eux-mêmes au problème, **les docteurs Michel Gélinas, Pierre Audet-Lapointe, Yvan Méthot, Maurice Falardeau et Pierre Band.**

Ils ont mis sur pied la Fondation québécoise du cancer, un organisme indépendant voué à l'amélioration de la qualité de vie des patients. Depuis 40 ans, la Fondation a répondu à des besoins pressants comme l'accès à de l'information, à du soutien psychologique et à de l'hébergement spécialisé près des centres de soins.

Voici le début de notre histoire... Et depuis ce jour, nous sommes venus en aide à plus d'un demi-million de Québécois.

Un demi-million de personnes qui ont bénéficié de nos services d'une manière ou d'une autre : un lit douillet dans un de nos Centres régionaux, une réponse réconfortante d'une infirmière expérimentée en oncologie de notre Ligne Info-cancer, un moment de détente prodigué par nos massothérapeutes agréés certifiés de la Fédération québécoise des massothérapeutes, spécialisés en masso-oncologie, un coup de pinceau libérateur lors d'un atelier d'art-thérapie, une référence bibliographique éclairante... Peu importe ce qu'ils sont venus chercher auprès de la Fondation, nous avons répondu présents pour les aider à traverser cette terrible épreuve.

Ce rêve devenu réalité était celui de médecins spécialistes qui ne se sont pas contentés de simplement soigner leurs patients, mais qui ont transformé les façons de faire dans leur domaine.



## HÉBERGER

### Parce que s'entourer brise l'isolement

La Fondation québécoise du cancer est le principal organisme à offrir un toit aux personnes atteintes d'un cancer durant leurs traitements et à leurs proches. Éloignés de leur entourage et de leur foyer, nos résidents trouvent dans nos quatre Hôtelleries un espace de vie chaleureux, positif et rassurant. Logés, nourris et accompagnés au quotidien par des employés et des bénévoles attentionnés, ils reçoivent chez nous soutien et réconfort, à un coût minime.

*« Les services sont exceptionnels et l'ambiance qu'on retrouve ici est unique. L'énergie est positive, relaxe, nourrie par des valeurs de partage, de compréhension et de respect. On crée des liens forts en peu de temps et on ne se rend même plus compte qu'on est malade. Je me demande ce que feraient les gens seuls pour passer à travers le cancer, si un environnement comme ça n'existerait pas... »*

**- Michel Massie,**  
bénéficiaire de la Fondation



Depuis 2010, plus de 20 000 Québécoises et Québécois ont séjourné à la Fondation.

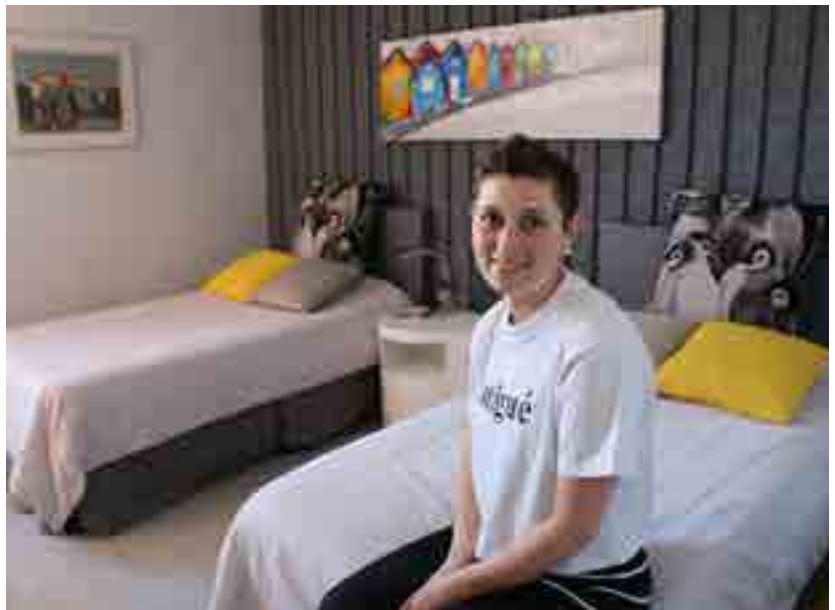

### Un peu d'histoire...

Les traitements en oncologie s'étalent sur plusieurs semaines. Comme ces traitements ne sont offerts que dans les grands centres urbains, les résidents de régions éloignées devaient se dénicher un endroit où se loger, à leurs frais. Cette situation aggravait leur état d'anxiété et de fatigue. En tant que radio-oncologue, j'étais très préoccupé par cette situation. Il y a 40 ans, aucun autre organisme ne se préoccupait de cet aspect de soins pour les patients. Leur situation était souvent déplorable.

**- D<sup>r</sup> Michel Gélinas,**  
cofondateur et administrateur

# Un réseau unique d'Hôtelleries



## MONTREAL

- **7 709** personnes accueillies depuis 2010
- Abrite **49 lits**
- **693** personnes y ont séjourné au cours de la dernière année
- Les résidents bénéficient d'un **service de transport gratuit** jusqu'au lieu de leur traitement
- Un **jardin extérieur** procure des occasions d'évasion dans l'environnement urbain de la métropole



## OUTAOUAIS

- **3 908** personnes accueillies depuis 2010
- **À quelques pas du Centre de santé** et de services sociaux de Gatineau
- Abrite **26 lits**
- **430** personnes y ont séjourné au cours de la dernière année
- Centre nommé « **Pavillon Michaël J. McGivney** » en l'honneur du fondateur des Chevaliers de Colomb qui ont offert au fil des ans plusieurs millions de dollars à la Fondation



## ESTRIE

- **5 415** personnes accueillies depuis 2010
- **Adjacente au Centre hospitalier** universitaire de Sherbrooke
- Abrite **32 lits**
- **603** personnes y ont séjourné au cours de la dernière année
- **À proximité de sentiers pédestres** pour des ballades en plein air énergisantes



## MAURICIE

- **3 145** personnes accueillies depuis 2010
- **Adjacente au Centre hospitalier** régional de Trois-Rivières
- Abrite **24 lits**
- **394** personnes y ont séjourné au cours de la dernière année
- **Le plus récent Centre régional** et Hôtellerie de la Fondation



“

Depuis 40 ans, la  
Fondation a répondu à  
des besoins pressants  
comme l'accès à  
de l'hébergement  
spécialisé près des  
centres de soins. ”

FONDATION  
QUÉBÉCOISE  
DU CANCER  
RÉGIONAL DE LA MAURICIE





## ACCOMPAGNER

### Parce qu'échanger reconforte

Dans l'épreuve, il est rassurant de pouvoir compter sur des personnes attentives, prêtes à répondre aux questions et à calmer les appréhensions. Le service de jumelage téléphonique, les thérapies complémentaires et les activités sociales deviennent sources de force, d'énergie et de détente pour les personnes atteintes d'un cancer et leurs proches, en rendant l'expérience avec la maladie moins douloureuse. Ces activités sont offertes gratuitement ou à moindre coût, dans tous les Centres régionaux du Québec.

*« Les massothérapeutes de la Fondation nous font sentir comme des personnes, et non comme des malades. Elles réussissent à nous mettre en confiance, avant même de commencer. Le premier massage que nous recevons, c'est leur sourire. Oui, il y a la science. Les chirurgies, la radio, la chimio... le corps à traiter. Mais il faut aussi soigner le cœur et l'âme. Et c'est ce que fait la Fondation québécoise du cancer en nous offrant des moments empreints de douceur. »*

**- Marie-Paule Royer,**  
bénéficiaire de la Fondation



**Dans la dernière année...**  
Plus de 80 jumelages téléphoniques. Des personnes atteintes d'un cancer ont participé quelque 6 113 fois aux activités et thérapies complémentaires.

### Un peu d'histoire...

Véritable pionnière en matière de thérapies complémentaires, la Fondation a été le premier organisme à offrir des activités telles que l'art-thérapie ou la kinésiologie, en dehors des unités de soins palliatifs. Il s'agit de méthodes efficaces pour libérer le stress et la tension provoqués par la maladie. Elles facilitent l'expression des émotions et encouragent la personne atteinte à consacrer ses énergies à sa guérison, plutôt que de broyer du noir.

**- D<sup>r</sup> Pierre Audet-Lapointe,**  
cofondateur et administrateur

## Une panoplie de services et d'activités dans toutes les régions

- Ateliers d'art-thérapie
- Massothérapie
- Cafés-jasette
- Ateliers de Qi Gong
- Soins faciaux
- Yoga
- Méditation guidée
- Bingo
- Soirées cinéma
- Soupers communautaires
- Ateliers « Belle et bien dans sa peau »
- Kinésiologie
- Services de coiffure
- Prêt de prothèses capillaires
- Sorties en ville
- Groupes de soutien

### Le saviez-vous

- Nos kinésologues détiennent tous une formation universitaire en kinésiologie.
- Nos art-thérapeutes ont toutes une formation en soutien psychosocial, et certaines sont psychologues.
- Nos massothérapeutes sont agréés certifiés par la Fédération québécoise des massothérapeutes et sont spécialisés en oncologie.



## INFORMER

### Parce que savoir rassure

Devant l'incertitude et la peur provoquées par un diagnostic de cancer, le besoin d'être informé est essentiel. De son Centre régional à Québec, la Fondation agit comme pilier dans la diffusion de l'information sur le cancer. Par l'entremise de la Ligne Info-cancer et de son Centre de documentation, elle offre soutien aux personnes atteintes de cancer et à leurs proches, au grand public et aux intervenants du milieu de la santé.

*« Mon contact avec les Services Info-cancer fut très humain. Une personne expérimentée m'a fait parvenir des documents sur mon cancer et m'a aussi mise en contact avec une personne ayant été atteinte de la même maladie que moi. Lorsqu'ils recevaient de nouveaux documents relatifs à ma demande, ils me les envoyaient. Ils pensaient encore à moi! C'est tellement sécurisant, surtout dans les moments difficiles. J'ai senti une présence, une collaboration et surtout, j'ai senti que ces personnes y mettent tout leur cœur. »*

**- Julie Couture,**  
bénéficiaire de la Fondation



**Dans la dernière année...**  
Réception de 3 701 appels à la Ligne Info-cancer. Près de 13 000 documents prêtés ou distribués.



### Un peu d'histoire...

À l'époque, le cancer et ses formes de traitements demeuraient méconnus de la majorité de la population. Le principal traitement était la chirurgie; la radiothérapie et la chimiothérapie étaient alors des approches nouvelles... et inquiétantes. Les Québécois souhaitaient mieux comprendre la maladie et ses impacts. Les informer adéquatement fut notre premier cheval de bataille, par l'intermédiaire de nos brochures d'information.

**- D<sup>r</sup> Michel Gélinas,**  
cofondateur et administrateur

## Ligne Info-cancer

Au bout du fil, une infirmière expérimentée en oncologie est à l'écoute et offre, en toute confidentialité, des renseignements sur tous les aspects du cancer.

Elle peut également vous référer vers un service gratuit de consultation auprès de notre nutritionniste et notre psychologue.

## Bibliothèque Info-cancer

Seule bibliothèque francophone spécialisée en Amérique du Nord, la Bibliothèque Info-cancer renferme une vaste collection d'ouvrages traitant de tous les aspects du cancer et des moyens pour mieux vivre avec cette maladie : les types de cancer et leurs symptômes, les traitements et les effets secondaires, l'accompagnement, les médecines complémentaires, l'alimentation, et plus encore...



## Des succès qui ont jalonné notre parcours



Création de la Fondation québécoise du cancer

1979



Inauguration des Centres régionaux et Hôtelleries de Montréal et de l'Estrie

1988



Premier site Web de la Fondation

1995

Mise en ligne du portail d'information sur le cancer : cancerquebec.com

2000

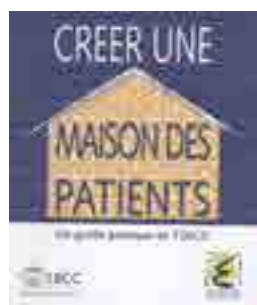

1984

Mise en service de la Ligne Info-cancer et création du service de jumelage téléphonique



1989

Ouverture du Centre de documentation à Québec

1997

Lancement de l'atelier d'art-thérapie à Montréal

**Nous pourrions encore accomplir tant d'autres choses grâce à votre soutien indéfectible.**

## Du rêve à la réalité



Si vous souhaitez connaître la belle histoire de la Fondation depuis ses tout débuts, l'histoire de ces 5 médecins spécialistes qui souhaitaient transformer les façons de faire de leur domaine et de leur époque, en s'inspirant de ce qui se faisait de mieux dans le monde pour l'implanter au Québec, vous pouvez consulter gratuitement le livre *La Fondation québécoise du cancer : du rêve à la réalité* ([fqc.qc.ca/fr/a-propos/nos-publications](http://fqc.qc.ca/fr/a-propos/nos-publications)).

« Le récit des quarante premières années de la Fondation québécoise du cancer mérite d'être raconté. [...] La croisade contre le cancer est encore loin d'être terminée, mais elle nous a donné quelques héros québécois qui inspireront les nouvelles générations à reprendre le flambeau. Voici l'histoire de cinq d'entre eux. »

**- Dr Guy Breton,**  
recteur de l'Université de Montréal



- Nouvelle mission, vision, valeurs et identité visuelle
- Tous les Centres régionaux offrent de la massothérapie, de l'art-thérapie et de la kinésiologie à toute personne atteinte de cancer

2011



Lancement du premier Grand défilement contre le cancer

2014

Début des travaux de la nouvelle Hôtellerie de Lévis qui ouvre ses portes au printemps 2020

2019

2005

- Ouverture des Centres régionaux et Hôtelleries de la Mauricie et de l'Outaouais
- Agrandissement du Centre régional et Hôtellerie de l'Estrie
- Mise sur pied du service de massothérapie
- Début des séances de kinésiologie en Estrie

2012

Le chanteur Bruno Pelletier devient porte-parole bénévole



2018

- Premières marches du Grand défilement
- Mise sur pied du service de massothérapie sur fauteuil pendant les traitements de chimiothérapie

# LA MARCHÉ DU GRAND DÉFOULEMENT ▶

Cette année, en plus des 6 marches existantes à **Québec, Montréal, Rouyn-Noranda, Trois-Rivières, Gatineau et Granby**, deux nouvelles marches s'étaient ajoutées à Laval en partenariat avec la Fondation Maxime-Letendre et à Rimouski en partenariat avec l'Association du cancer de l'Est du Québec.

Ce sont plus de **1 200 personnes qui ont marché aux côtés de la Fondation** pour démontrer collectivement leur appui aux personnes touchées par un cancer. Au programme de ces huit belles journées, se sont succédés jeux, animations musicales, discours, massages, murales, etc. Et bien sûr, huit marches remplies d'espoir, de joie, de vie. Familles, collègues et amis ont uni leurs forces pour amasser des fonds et soutenir ces Québécois qui doivent faire face au cancer.

Les marches ont été portées par des personnalités québécoises telles que les pilotes automobiles Jean-François et Louis-Philippe Dumoulin, l'animateur et acteur Luc Senay, et le maire de Laval, Marc Demers, respectivement ambassadeurs en Mauricie, en Estrie et à Laval pour la Fondation. Les marcheurs ont été transportés par une ambiance touchante et enchanteresse et une énergie dynamique et attendrissante. Ils en garderont sûrement des souvenirs indélébiles.

La petite-fille de l'une des membres du comité organisateur de La marche de Québec est tombée sous le charme et confiait qu'elle souhaitait devenir bénévole pour la Fondation. « C'est le plus beau party de ma vie » a-t-elle ajouté... elle a 8 ans.

À La marche de Granby se tenait le clan Beaulieu venu accompagner Marie-Claude Beaulieu pour qui la rémission de son cancer du sein approche. « Une marche comme celle de ce soir, c'est l'une des rares choses que l'on peut faire en gang, qu'on peut partager, lorsqu'on a le cancer. Même si les gens t'entourent, tu es souvent seul avec ta maladie, particulièrement après les traitements », souligne Marie-Claude Beaulieu.

**Avec un montant amassé de plus de 240 000 \$**, c'est-à-dire une croissance de plus de 20 % par rapport à l'an passé, la Fondation québécoise du cancer pourra soutenir plus de personnes, croiser plus rapidement leur route et mieux les accompagner.

La Fondation québécoise du cancer tient à remercier très chaleureusement tous les participants, donateurs, bénévoles et partenaires pour ce grand moment de partage et de solidarité.



**242 044 \$**

amassés



**+1 200**

participants



**8**

marches à travers  
le Québec



**635**

mentions  
dans les médias



**+180**

bénévoles





# LE GRAND DÉFOULEMENT DANS LES ÉCOLES ▶



Le Grand défolement dans les écoles est un vaste mouvement de solidarité, artistique et sportif, à l'échelle provinciale, visant à amasser des fonds pour soutenir les personnes qui doivent faire face au cancer.

Parce que nous connaissons tous quelqu'un qui a été touché, plusieurs écoles se sont mobilisées et ont organisé un Grand défolement dans leur établissement scolaire pour exprimer leur solidarité envers ces gens qui font face à la maladie.

Comme quoi se défouler ensemble contre le cancer, ça fait du bien à tout le monde, peu importe l'âge...

## ZOOM SUR ▶

### École Les Trois-Soleils

6 282 \$



### Cégep de l'Outaouais

5 060 \$



### École secondaire du versant

2 000 \$



**17 592 \$**

amassés



**271**

donateurs



**6**

écoles participantes

# LE GRAND DÉFOULEMENT À MA FAÇON ▶



à *ma* façon!



**349 422 \$**

amassés



**1 652**

donateurs



**97**

organisateurs  
engagés



**100**

activités organisées  
par la communauté

## Comment finançons-nous tous nos programmes et services?

Grâce, entre autres, à une communauté engagée qui organise des activités de collecte de fonds passionnantes!

### EN OUTAOUAIS



**14 026 \$**

Un p'tit air d'accordéon



**6 407 \$**

Grand Évènement BooTy®  
5<sup>e</sup> anniversaire

**EN ESTRIE**



**11 440 \$**

Partenariat Eggsquis Sherbrooke



**9 802 \$**

Défi Félix Deslauriers-Hallée

**À MONTRÉAL**



**5 256 \$**

TGWT : Grand Déroulement contre le cancer



**9 040 \$**

Souper Spaghetti & Soirée Dansante

**EN MAURICIE**



**6 520 \$**

Tournoi de golf Pierre Milette



**14 959 \$**

4<sup>e</sup> édition de La course contre le cancer Dumoulin Compétition

**À QUÉBEC**



**35 256 \$**

24 heures du Lac Archibald



**4 565 \$**

Essentrics® contre le cancer

# Des défolements à la grandeur du Québec

## 50 000 \$ ET PLUS

- La marche de Montréal
- Skiez pour une bonne cause 2019

## 25 000 \$ À 49 999 \$

- 24 heures du Lac Archibald
- La marche de Gatineau
- La marche de Granby
- La marche de Québec
- La marche de Trois-Rivières

## 10 000 \$ À 24 999 \$

- Coop Camping Saint-Esprit - Levée de fonds
- La course contre le cancer 2019
- La marche de Laval
- La marche de Rouyn-Noranda
- Nordik Spa-Nature - 2019
- Partenariat Eggsquis Sherbrooke
- Un p'tit air d'accordéon 2019
- Yoga-concert contre le cancer

## 5 000 \$ À 9 999 \$

- Auto pour la vie 2019
- Café Grill Sodexo
- Défi Félix Deslauriers-Hallée 2019
- Déjeuner aux crêpes des trois belles-sœurs 2019
- Grand Évènement BooTy® - 5<sup>e</sup> anniversaire
- La classique Ghislaine Ritchie
- Mémorial Evelyne-Cardin 5<sup>e</sup> édition
- Mission Tournesol 2019
- Soirée réseautage Corporate connections Laval 2019
- Souper Spaghetti & Soirée Dansante

- TGWT : Grand Défolement contre le cancer
- Tournoi de golf Pierre Milette 2019

## 2 000 \$ À 4 999 \$

- Abats le cancer 2019 !!
- Bootcamp fou de Chantal 2019
- Célébrons 25 ans d'engagement!
- Classique 3 Mousquetaires
- Déjeuner bénéfique Sherbrooke 2<sup>e</sup> édition 2019
- Déjeuner du Directeur de la MRC du Granit 7<sup>e</sup> édition 2019
- Essentrics contre le cancer - Gatineau 2019
- Essentrics contre le cancer - Granby 2019
- Essentrics contre le cancer - Laurentides 2019
- Essentrics contre le cancer - Québec 2019
- Journée ESPOIR 2019
- Osez! La Descente en couleurs 2019
- Pâtisseries bénévoles, Pâtisserie Michaud 2019
- Souper Raviolis
- Tournoi amical de Hockey à la mémoire de Stéphane Thibault
- Tournois de Golf ABR

## 1 000 \$ À 1 999 \$

- BBQ Freeman AV
- Beauté de l'âge
- Bénévole de la Fondation québécoise du cancer-Centre Régional de Montréal
- Bougeons pour la Fondation 2019
- Compostelle à Val Notre-Dame 2019
- Danse Party 2019

- Déjeuner bénéfique Coaticook 4<sup>e</sup> édition 2019
- Demi-marathon Lévis 2019
- Emballage de cadeaux à la boutique Brault et Bouthillier
- Émission Le tricheur
- Essentrics contre le cancer - MSA 2019
- Évadez-vous pour une bonne cause! 3<sup>e</sup> édition
- Les Mustangs de Maniwaki 2019
- Pour le défolement face au cancer ! Vente de chandails
- Rallye pour le fun 2019
- Scrap la minoune - AutoShow Gatineau-Villa Toyota
- Soirée Country des Chevaliers de Colomb, conseil 9956, St-Louis-de-France

## 500 \$ À 999 \$

- À volonté / Smoked-meat / Frites
- Bachelorette Julie-Pier
- Bonjour la Terre!
- Challenge d'équipe Motion
- Collecte de fonds de l'équipe HP Racing 83! - 2019
- Cultiver la santé des femmes 2019
- Défi Everest Équipe Les DonBoscosqueux
- Épluchette de Blé D'inde
- Fête au village vente de garage 2019
- La classique de la rentrée 2019
- L'Amitié et la Famille, c'est plus fort que le Cancer!!!
- Levée de fonds MA 2019
- Mariage Breton & Simeone
- Paniers cadeaux Hôtellerie de l'Estrie
- Pour le défolement du cancer du cerveau !!
- Soirée Dansante 2019
- Tournoi de golf à st-sauveur

**Merci à tous ceux qui participent au Grand défolement.**

**Merci à vous de créer ce vaste mouvement de solidarité à l'échelle provinciale qui vise à mobiliser les petits et les grands autour de la cause du cancer.**



# VOYAGE TA VIE ▶



**86 813 \$**  
amassés



**65**  
aventuriers

Ils sont à la fois marcheurs et philanthropes. Ils choisissent de faire le Défi du Chemin des Sanctuaires, le Défi des Îles-de-la-Madeleine ou Compostelle en tandem pour se dépasser, tout en récoltant des dons pour aider les personnes qui font face au cancer.



Quand j'ai annoncé à mes enfants que je relevais le défi, j'ai vu la fierté illuminer leur visage. Le Défi du Chemin des Sanctuaires m'est apparu comme un cadeau que je pouvais me faire, après avoir dû composer avec la maladie à deux reprises, coup sur coup, ces dernières années : d'abord celle de mon conjoint, atteint d'Alzheimer, puis mon diagnostic de cancer.

Le parcours a été ponctué de mille bonheurs. Sur les 14 personnes que comptait notre groupe, j'étais la doyenne. La plus jeune avait 20 ans. Je fermais la marche, mais chacun venait

tour à tour faire son bout de chemin près de moi. Ça chantait dans mon cœur...

Ce fut un pèlerinage de vie qui m'a menée dans des villages significatifs et à Saint-Roch, la paroisse qui m'a vue grandir, culminant par mon entrée dans la petite chapelle de Sainte-Anne. Ma famille et mes amis m'attendaient tous à l'arrivée. J'étais émue, reconnaissante, si fière d'avoir réussi...



- Colette Drouin, 78 ans, aventurière de l'édition 2019

## Le Défi du Chemin des Sanctuaires

1-9 juin 2019



Le Défi relie le Sanctuaire Notre-Dame-du-Cap de Trois-Rivières à la basilique de Sainte-Anne-de-Beaupré et passe par les plus jolis sentiers du Québec. Quatorze marcheurs l'ont relevé cette année. **Sur un objectif de 10 000 \$, ils ont récolté 16 508 \$.**

## Compostelle en tandem

12-24 septembre 2019



Paysages magnifiques, villages pétillants de vie, rencontres d'espoir et de plaisir partagé... l'aura de Compostelle est unique, tant pour le voyageur en quête spirituelle que pour celui qui recherche les défis physiques. La Fondation offre ce parcours aux personnes désirant rendre hommage à la résilience des milliers de Québécois touchés par un cancer. **26 393 \$ ont été récoltés pour l'édition 2019.**

## Le Défi des Îles-de-la-Madeleine

13-22 septembre 2019  
15-24 septembre 2019



Cette destination magnifique connaît tant de succès que la Fondation a ajouté un 2<sup>e</sup> groupe de marcheurs. Avant même de débiter le parcours, les participants avaient déjà dépassé leur objectif. Ils ont fini leur marche dans les différents villages de l'archipel où les paysages exceptionnels étaient au rendez-vous, avec **43 912 \$ amassés.**



# CAMPAGNE CORPORATIVE ►



**1 100 317 \$**  
amassés

C'est le 3 décembre 2019 à l'Hôtel Windsor de Montréal que le montant impressionnant de 1 100 317 \$ amassé au profit de la Fondation québécoise du cancer a été dévoilé.

La communauté d'affaires québécoise a fait preuve d'une grande générosité envers les personnes touchées par un cancer et leurs proches en menant une campagne corporative incroyable à l'échelle de la province, pour les 40 ans de la Fondation.

**Le milieu corporatif a redoublé d'efforts et de créativité afin de récolter cette somme à 7 chiffres : engagement de leurs milieux de travail, soupers et activités-bénéfice, etc.**

La campagne corporative menée dans les 5 Centres régionaux de la Fondation québécoise du cancer s'est clôturée par l'événement phare : la soirée-bénéfice *Cancerto*. Comme chaque année, l'événement a réuni la communauté d'affaires de chaque région, au travers de soirées hautes en festivités.

2019 marquera une nouvelle année record pour *Cancerto* : ce sont près de 550 000 \$ qui ont été amassés au profit de la Fondation, devant un public de près de 1 700 personnes au niveau provincial. Devant l'immense réussite de ces campagnes, Marco Décelles, directeur général de la Fondation a tenu à souligner « l'apport inestimable de nos comités d'honneur et de nos partenaires qui ont grandement contribué au succès de nos campagnes aux 5 coins de la province, pour les 40 ans de la Fondation ».

Tous étaient honorés d'allier plaisir et philanthropie, pour soutenir la Fondation québécoise du cancer dont bénéficient annuellement des milliers de personnes touchées par un cancer. Cette campagne corporative provinciale est un apport considérable pour le mieux-être de tous les Québécois atteints et leurs proches.





## PROGRAMME DE DONS MAJEURS ET PLANIFIÉS ▶



**1548 288 \$**  
amassés



**41**  
donateurs

De plus en plus de donateurs prévoient d'inclure dans leur testament la ou les causes qu'ils appuient. Ils choisissent sans priver leur famille, de laisser en héritage une trace des valeurs qui ont guidé leur vie.

Un don planifié peut prendre plusieurs formes : un don testamentaire, un don au moyen de l'assurance vie, une rente de bienfaisance, une fiducie

de bienfaisance, un don de valeurs mobilières... Chacun comporte des avantages fiscaux différents.

Les dons planifiés s'avèrent plus simples qu'ils ne le paraissent. Communiquez avec la Fondation québécoise du cancer afin d'avoir plus d'information ou pour manifester votre intérêt au [donsplanifiés@fqc.qc.ca](mailto:donsplanifiés@fqc.qc.ca) ou au **514 527-2194**.

### Le saviez-vous

**En faisant un don majeur et planifié à la Fondation québécoise du cancer, il est possible de créer un fonds de dotation au nom d'un être cher ou en votre nom qui reflète vos aspirations et vos valeurs. Le capital de ce fonds sera investi à perpétuité, et les revenus générés seront affectés aux programmes de la Fondation selon votre volonté.**



**Planifier**  
aujourd'hui



**Donner**  
demain



**Soutenir**  
pour des années

## Pourquoi devenir donateur mensuel?

“ Quand on donne à une cause, on n’a pas toujours l’opportunité de voir à quoi, concrètement, nos dons servent. Et bien moi, il y a quelques années, je l’ai vu.

Je ne donnais pas encore à la Fondation à ce moment-là. J’accompagnais mon frère qui traversait un cancer, et je peux vous dire que le centre d’hébergement de Trois-Rivières a été pour nous un vrai refuge. C’est bien simple, je ne sais pas comment nous aurions fait sans. Nous n’habitons pas la porte à côté de son lieu de traitement, et je nous imaginais

bien mal courir les motels dans une période aussi éprouvante, physiquement et émotionnellement...

Si bien qu’aujourd’hui, je suis un convaincu. Je sais, pour l’avoir expérimenté, à quel point la Fondation québécoise du cancer est d’une grande aide pour ceux qui font face au cancer. Et ça, partout au Québec.

Pourquoi je donne tous les mois à la Fondation? Pour alléger la tâche de tout le monde, tout simplement.

On dirait bien que le cancer est le mal du siècle et qu’il nous touchera tous, d’une façon ou d’une autre. Il faut donc se serrer les coudes et s’entraider, prendre le relais et apporter sa contribution, chacun à sa façon.

Moi, avec le don mensuel, j’ai vraiment le sentiment d’agir à grand renfort. ”

- **Camille Lafond de Saint-Anicet**, donateur mensuel depuis 2007

## LE GRAND RENFORT ▶



**469 725 \$**  
amassés



**2 813**  
donateurs mensuels

**Pour ses 40 ans, la Fondation québécoise du cancer a lancé un tout nouveau programme de dons mensuels. Après Le Grand dévouement, voici Le Grand renfort, l’occasion de s’engager de façon plus régulière pour assurer des services optimaux aux personnes qui font face au cancer.**

### Le programme

Face au cancer, certains gestes nous rendent plus forts...

Un don récurrent, peu importe le montant, nous permettra toujours d’en faire plus. Non seulement ce type de contribution nous permet-il d’épargner en coûts administratifs liés à la sollicitation, mais il nous permet

d’investir davantage sur le terrain. De développer nos services pour rejoindre encore plus de Québécois qui font face au cancer, là où ils se trouvent et au moment où ils en ont besoin. Bref, un appui sur lequel on sait que l’on pourra compter nous donne les moyens d’innover pour toujours mieux répondre aux besoins de nos bénéficiaires.

### Les renforts

Les statistiques sont alarmantes et ils ont choisi d’agir, à grand renfort, en s’engageant à donner tous les mois à la Fondation québécoise du cancer... Quand les forces manquent, il y a la Fondation et ses renforts. Discrets mais bien présents. Généreux mais humbles. Une force tranquille sur laquelle on peut

compter en cas de faiblesse, de chute ou de doute, dans son expérience avec le cancer. Un groupe de donateurs qui permettent, grâce à leur contribution régulière, de renforcer les actions et services de la Fondation à travers la province, alors que le nombre de diagnostics augmente d’année en année.

**Un merci tout particulier aux 2 813 donateurs mensuels qui contribuent chaque mois à offrir soutien et accompagnement aux milliers de Québécois touchés par un cancer.**

En répartissant leur don sur l’année, ils favorisent une meilleure planification et contribuent à réduire nos frais administratifs. Leur présence constante, mois après mois, est une source de réconfort et d’espoir pour les personnes atteintes d’un cancer et leur famille.

**Les Québécois ont démontré leur grande générosité. L’objectif de 134 nouveaux renforts pour l’année anniversaire de la Fondation québécoise du cancer a été dépassé avec ses 351 nouveaux donateurs mensuels qui se sont joints à nous pour contribuer à offrir mois après mois le soutien nécessaire aux personnes touchées par un cancer.**

# OÙ VONT VOS DONS? D'OÙ VIENT L'ARGENT? ▶

Chaque année des milliers de Québécois ont besoin des services de la Fondation – de notre écoute, de nos références, de nos centres d'hébergement, de nos programmes de réadaptation physique – afin de mieux vivre avec le cancer. Et grâce à vos dons, nous pouvons répondre à l'appel.

La Fondation québécoise du cancer ne veut pas être une promesse brisée. Nous devons nous assurer de pouvoir maintenir les services que nous offrons à des milliers de Québécois qui comptent sur nous chaque jour. Pour y arriver, nous nous sommes donné les moyens de maximiser chaque don reçu en demandant à chacun de nos partenaires, employés et intervenants de s'assurer que le maximum de fonds recueillis profite directement à ceux qui en ont le plus besoin : les Québécois touchés par un cancer.

## Où vont vos dons?

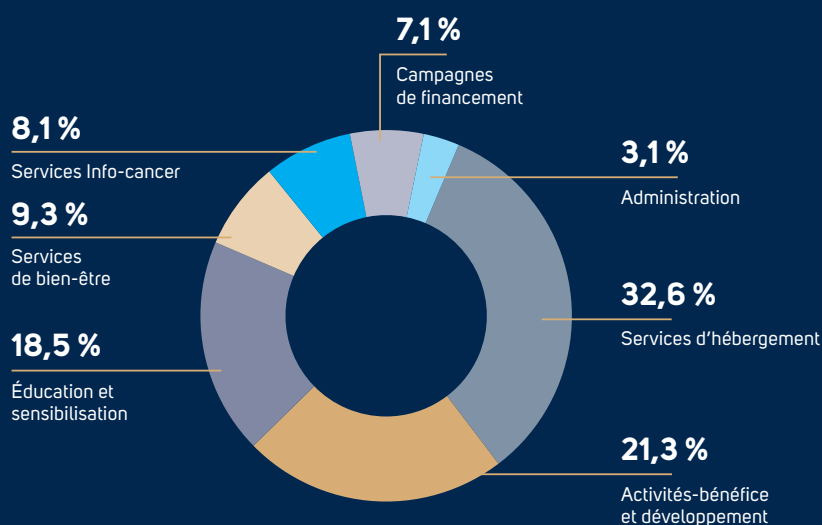

## D'où vient l'argent?

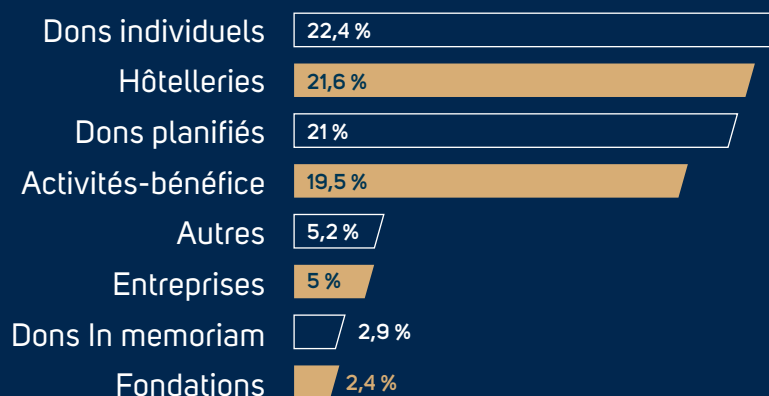

# DES PARTENAIRES RASSEMBLÉS AUTOUR D'UNE MÊME CAUSE ▶

## Partenaires financiers

Ce sont les nombreux partenaires, qui nous soutiennent année après année, qui sont le carburant dans la réalisation de notre mission. Rivalisant d'ingéniosité, d'engagement et de détermination, ils sont essentiels. C'est pourquoi nous désirons souligner leur implication.



### FONDATION DE LA MASSOTHÉRAPIE

35 000 \$ en 2019  
490 000 \$ depuis 2012  
**Soutient la massothérapie**



### UAP (NAPA PIÈCES D'AUTO)

40 000 \$ en 2019  
565 000 \$ depuis 2000  
**Soutient la mission**



### CERCLE FINANCE DU QUÉBEC

47 150 \$ en 2019  
291 026 \$ depuis 2011  
**Soutient la mission**



### MERCK CANADA INC.

20 000 \$ depuis 2019  
**Soutient le service de jumelage téléphonique**



### PFIZER

25 000 \$ en 2019  
70 000 \$ depuis 2017  
**Soutient les Services Info-cancer**

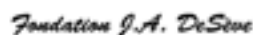

### FONDATION J.A. DESÈVE

75 000 \$ en 2019  
783 000 \$ depuis 1993  
**Soutient la mission**



### FONDATION NORMAN FORTIER

50 000 \$ en 2019  
1 030 100 \$ depuis 1999  
**Soutient la mission**

## Partenaires de services

Les partenariats sont un des axes majeurs de la Fondation québécoise du cancer. Être plus forts face au cancer passe par une meilleure offre de services, en complémentarité de ce qui est offert par les intervenants du réseau de la santé. Depuis 2017, de nombreux partenariats ont été établis et consolidés afin d'accroître notre impact collectif.



## Membres Gouverneurs

Le 22 octobre, Louis Roquet, chancelier de l'Université de Montréal, nous accueillait au Hall d'honneur – Pavillon Roger-Gaudry de l'Université de Montréal, pour une soirée spéciale de célébration en l'honneur des 40 ans de la Fondation québécoise du cancer. Lors de cette soirée, 10 individus et organisations se sont vus décerner le fameux titre de membres Gouverneurs, en guise de reconnaissance pour leur apport inestimable à la Fondation : Brault & Bouthillier, Yvan Dubois, Jean-François et Louis-Philippe Dumoulin, la Fondation de la massothérapie, Pierre Laurin, Diane Moreau, Nordik Spa-Nature, Tommy Robillard, Serge Saucier et UAP (Napa pièces d'auto). Cette distinction illustre la profonde volonté du conseil d'administration de reconnaître la contribution exceptionnelle de ceux qui se sont impliqués de manière durable au profit du bien-être des Québécois et de leurs proches qui font face au cancer. Pour la 2<sup>e</sup> année, l'artiste de renom Bernard Séguin Poirier a spécialement confectionné 10 objets d'art pour les nouveaux membres Gouverneurs. Ils ont été particulièrement touchés par leur titre et c'est avec beaucoup d'humilité qu'ils ont tenu à remercier la Fondation et à assurer leur soutien pour les années à venir.

# MERCI À NOS BÉNÉVOLES D'AFFAIRES

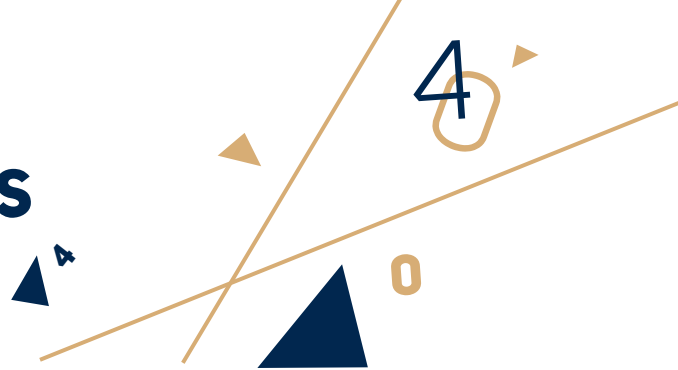

Sans l'engagement de la communauté d'affaires du Québec, nous n'aurions pu atteindre le niveau d'excellence que nous avons acquis au fil des ans. Leur implication bénévole est essentielle et nous permet ainsi de faire rayonner la Fondation, et ce, partout à l'échelle de la province. Merci de votre engagement et de votre dévouement!

## Montréal

- Daniel Lebeuf, MBA, Fin., PL., CSA, CSC, CIM, BMO Nesbitt Burns inc.
- Denis Boivin, C.M., FCPA, FCA, Gouverneur de la Fondation québécoise du cancer
- Dr Michel Gélinas, M.D., FRCP (C), Cofondateur de la Fondation québécoise du cancer
- Dr Pierre Audet-Lapointe, M.D., FRCS (C), Cofondateur de la Fondation québécoise du cancer
- Éric F. Gosselin, ADM.A. PL.Fin, Services en placements PEAK inc.
- Jason Paivo, Quantum Lifecycle
- Jean Laramée, ing.-eng., Cominar
- Martin Houle, Reproduc inc.
- Michel L. Lesage, ing., Président du conseil d'administration de la Fondation québécoise du cancer
- Naji Abi Nader, Genatec
- Robert Paré, Mazars Canada

## Mauricie

- Amina Chaffai, Sonar relations publiques et services conseils
- André Héon, Caisse Desjardins du Centre-sud de Shawinigan
- Benoît Venne, Ville de Saint-Lin, Laurentides
- Claude Bourgeois, Eurodid
- Denis Dupont, Ville de Sainte-Anne-de-la-Pérade
- Diane Moreau, Psychologue
- Donald Angers, Centre d'excellence en efficacité énergétique
- Dr François Vincent, CIUSSS MCQ
- Gaétan Gravel, MRC d'Autray – Ville de Saint-Gabriel
- Gaétan Morin, Sainte-Marcelline-de-Kildare
- Jean Rousseau, Ville de Nicolet
- Jean-Claude Gravel, Hôtel de ville de Lavaltrie
- Jean-François et Louis-Philippe Dumoulin, Dumoulin Compétition
- Jean-Marie Roy, retraité
- John Stimpson, Cryos Technologie inc.
- Jules Moreau, Hydro-Québec
- Lucien Mongrain, Municipalité de Trois-Rives
- Marc Morin, Ville de Victoriaville
- Marc Landry, Conseil 1468 Joliette
- Martin Bélair, Financière Banque Nationale
- Michel Bourgeois, Boutique Michel Bourgeois
- Mireille Prince, Remabec
- Normand Champagne, Saint-Jean-de-Matha
- Pascal Lafrenière, Festival de St-Tite
- Pierre Lasalle, MRC Montcalm
- Serge Vanasse, Desjardins Entreprises
- Sylvain Breton, MRC Matawinie
- Sylvain Desharnais, Groupe Jacques inc.
- Tommy Robillard, Les Assurances Robillard
- Yves Tousignant, Chevalier de Colomb, conseil 1887
- Yvon Deshaies, Ville de Louiseville

## Outaouais

- Alphée Moreau, maire d'Aumond
- André Gosselin, Chevaliers de Colomb, conseil 9988
- Christine Brousseau, retraitée
- Claudia St-Denis, Marcel Baril Itée
- Dany Bonapace, Société Immobilière Bonapace
- François Laflamme, Impression Charles
- Jacqueline Ratté, IGA Extra Famille Plante
- Johanne Lyrette, retraitée
- Line Piché, retraitée
- Lise Michaud, retraitée
- Martin Paquette, Nordik Spa-Nature
- Pauline Marcil, retraitée
- Steeve Bouthillette, RBC Gestion de Patrimoine
- Sylvie Côté, Boless

## Estrie

- Benoît Maurais, Restaurant La Place Coaticook
- Billy Stergiou, Groupe Eggsquis
- Catherine Simoneau, Martin, Simoneau, Larochelle, CPA inc.
- Christiane Boisseau, Bijouterie Déziel Granby
- Daniel Campagna, Sûreté du Québec
- Dr Étienne Cardin-Langlois, Centre de chirurgie esthétique de Sherbrooke
- Dr<sup>e</sup> Annie Beaudoin, CIUSSS de l'Estrie – CHUS
- Dr<sup>e</sup> Nathalie Voyer, CIUSSS de l'Estrie – CHUS
- Émanuelle Beaulé-Langlois, Université de Sherbrooke – FMSSS
- Feu Ernest Monga, Université de Sherbrooke – Faculté des sciences
- Jason Hallée, Escaparium Sherbrooke
- Johanne Simard, CIUSSS de l'Estrie – CHUS
- Josée Scantland, Réseau sélection Rock-Forest
- Judith St-Laurent, Motion Parc Évolutif Granby
- Louis-François Morel, Groupe Eggsquis
- Luc Senay, Personnalité publique
- Luc Viens, Bistro Le 633
- Manon Côté, Groupe Grandmont – Via Capitale Estrie
- Marcel Blais, École Plein Soleil Sherbrooke
- Maya Chechelnsky, Industrielle Alliance – Agence Sherbrooke, Assurance et service financiers inc.
- Michaël Fullum, Optimum Éducation Sherbrooke
- Mohamadou Sarr, Université de Sherbrooke – Faculté de génie
- Nadine Mantha, Nadine Mantha - Entraîneuse méthode Essentrics
- Nancy Quirion, Café Bistro La Brûlerie Lac-Mégantic
- Nora Khan, Desjardins Entreprises – Estrie
- Patricia Dufort, Bonnets Coquets inc.
- Patrick St-Laurent, Motion Parc Évolutif Granby
- Patrick Talbot, Home Depot Granby
- Stéphane Nolet, RBC Banque Royale
- Steve Tessier, Option Diversité
- Steven Redmond, Oriso

## Québec

- Alain Lepage, Journal.ca
- Antoine Viel, Chauffeurs privés
- Carol Marcoux, consultant
- Cedrick Desjardins, Bootcamp
- Claude Auclair, Auclair & Landry
- Clément Forgues, Outillage Industriel Québec Ltée
- Clément Roberge, Cercle Finance du Québec
- Coleon Lucas, Ardian
- Daniel Blouin, Daniel Blouin inc.
- Dany Martel, TVA
- Guillaume Morency, Mouvement Desjardins
- Guy Asselin, Cameleon Agence
- Guy Lebel, Communicateur conseil
- Jean St-Gelais, La Capitale Assurance et services financiers
- Jean-Bertin Gingras, Collège O'Sullivan
- Jocelyn Bissonnette, Mouvement Desjardins
- Julie Royer, Brassard Goulet Yargeau, Services financiers intégrés inc.
- Laurent Grand'Maison, Voyages Paradis
- Lucie Rochette, REGAR Gestion financières
- Mélissa-Maude Kirouac, Industrielle Alliance
- Nicole Caron, Bell Media
- Patrice Paré, Ministère des finances du Québec
- Philippe Canac-Marquis, Sigma Expertise
- Philippe Dupont, Freeman audiovisuel
- Pierre Arrien, Association CFA Québec
- Pierre Cassivy, Journal.ca
- Pierre Dussault, Côté Fleury
- Pierre Lamontagne, Avocats BCF
- Rachel Léonard, Volvo de Québec
- Réal Bellemar, Premier vice-président Finances Desjardins
- Renée-claude Auclair, Distribution Teknolight inc.
- Roberto Côté, Groupecho Canada inc.
- Shirley Roy, Shirley Roy événementielle
- Stéphane Dubé, Desjardins Caisse des Chutes Montmorency
- Stéphanie Caron, Fonds Fondation SFL Cité Montcalm
- Sylvie Leclerc, Institut Matis Levis
- Sylvie Lortie, R'image

Bien qu'il soit difficile de dresser une liste exhaustive, il est important pour la Fondation de reconnaître ses donateurs à leur juste valeur. Si une erreur s'était malheureusement glissée, veuillez en informer le Service aux donateurs au 1 877 336-4443 ou à [don@fqc.qc.ca](mailto:don@fqc.qc.ca).

# MERCI À NOS DONATEURS

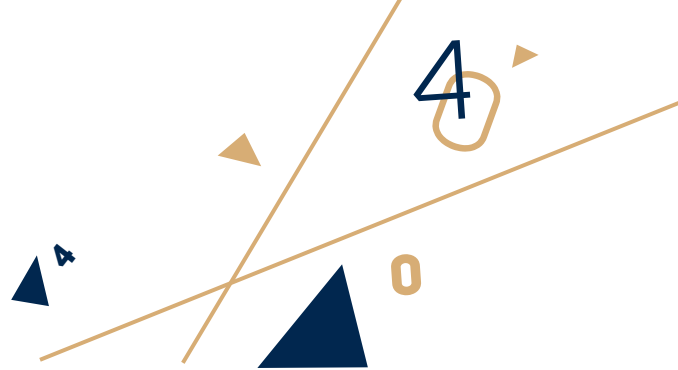

La Fondation québécoise du cancer peut compter sur plusieurs milliers de donateurs. Grâce à eux, ceux qui se tournent vers nous dans des moments difficiles trouvent le soutien qui leur permet d'être plus forts face au cancer. Merci à ces femmes et ces hommes qui nous épaulent dans la réalisation de notre mission depuis 40 ans.

## 300 000 \$ ET PLUS

- Succession Jeannot Boilard

## 200 000 \$ À 299 999 \$

- Succession Majella Roy
- Succession Robert O'Brien

## 100 000 \$ À 199 999 \$

- 9007-7983 Québec inc.
- Succession Rollande Pelletier
- Succession Sylvie Trocme

## 50 000 \$ À 99 999 \$

- Fondation J.A. DeSève
- Fondation Norman Fortier
- Succession Adrien Kirouac
- Succession Christine Reeb
- Succession Diane Fortin
- Succession Gabriel Lemoine

## 20 000 \$ À 49 999 \$

- Fédération québécoise des massothérapeutes agréés
- Merck Canada inc.
- Succession Gilberte Poulin
- Succession Jacqueline Gosselin
- Succession Réjeanne Dionne
- Succession Rosette Chartrand
- Succession Ruth Schneider
- UAP inc.

## 10 000 \$ À 19 999 \$

- Brassard Goulet Yargeau, Services financiers intégrés
- Carol Groulx

- CIBC
- Fidelity Investments Canada ULC
- Fondation Claude Nadon
- Franchises Eggsquis inc.
- Hydro-Québec
- Iristel
- La Capitale
- Succession Gemma Martel
- Succession Normand Leveillé
- Succession Simon L'Heureux
- Succession Simone Giroux

## 5 000 \$ À 9 999 \$

- Benoit Guay
- Bombardier Produits récréatifs inc.
- Énergir s.e.c.
- Fonds Dynamique
- J. Benny inc.
- Jean Laramée
- Le Conseil d'État des Chevaliers de Colomb
- Services Financiers Éric F. Gosselin inc.
- Succession Gabrielle Guyot Poulin
- Succession Hubert P. Doré
- Succession Marguerite Maury Duburre
- Succession Pierrette Gauvin
- TFI International inc.

## 1 000 \$ À 4 999 \$

- 152245 Canada inc.
- Agathe Simard
- Alexandre Perno
- Amélie Houle
- André Brodeur
- André Toupin
- Andrée Boucher
- Anne Bélanger
- Banque Nationale du Canada
- Brisson Denturologiste

- Caisse de bienfaisance des employés et retraités du CN
- Caisse Desjardins de La Tuque
- Caisse Desjardins des Rivières de Québec
- Canadel inc.
- Canadian Online Giving Foundation
- Canadian Tire Denis R. Cantin Ltée
- Carole Déry
- Catherine Simoneau
- Centre Dentaire St-Onge
- Centre du Camion Amos inc.
- Charles Nadeau
- CI Investments
- Claude Arseneau, CPA
- Claude Gamache
- Colette Maffo
- Compagnie Jacques et Delorme
- Congress Rental Network
- Corporation gestion de placements Claret
- Daniel Bard
- Daniel Blouin
- Daniel Godin Orthodontiste inc.
- Daniel Lebeuf
- Daniel Phaneuf
- Daniel Roberge
- Denis Boivin
- Denise C. Cadieux
- Denise Ouimet
- Desjardins Entreprises - Estrie
- Dollarama L.P/S.E.C.
- Doris Desmarchais
- Elda Colombo Cecere
- Émilien Bolduc
- Emmanuel Prévaille Ratelle
- Famille Charles IGA Extra (Alimentations Béchar inc.)
- Filles de la providence
- Fondation des Travailleurs(euses) de L'Usine Bridgestone
- Fondation Life de Pharmaprix
- Fondation Martineau Drapeau

- Fondation Sibylla Hesse
- Fonds Famille M<sup>me</sup> Claire et D<sup>r</sup> Marcien Fournier
- G. Blackburn inc.
- Gaudreault Construction inc.
- Gazifère inc.
- GDI Services techniques SEC
- **Gérald Grenier**
- Gestion D.G. Guibault Ltée
- **Gisèle Baril**
- Groupe Financier Banque TD
- Groupe Gaudreault inc.
- Groupe Jacques inc.
- **Guy Rivière**
- **Hugo Jeanson**
- IBM Canada Ltée
- Industrielle Alliance, Assurances et services financiers inc.
- Invesco Canada Ltd
- **Isabelle Boulais**
- Ivanhoé Cambridge inc.
- **Jean Garceau**
- **Jean-François Bureau**
- **Jean-François Leblond**
- **Jeanne Laperrière**
- **Joanne Forgues**
- **Joanne Tosini**
- **Jocelyne Anctil**
- **John A. Stimpson**
- **Jules Babineau**
- Les Assurances Robillard & Associés inc.
- Les Chevaliers de Colomb du Québec - Conseil 1887
- Les Chevaliers de Colomb du Québec - Conseil 4220
- Les Chevaliers de Colomb du Québec - Conseil 5228
- Les Chevaliers de Colomb du Québec - Conseil 7221
- Les Chevaliers de Colomb du Québec - Conseil 9988
- **Line Boisvert**
- **Line Daneau**
- **Lise Régimbal Dulong**
- **Louise Labrecque**
- **Luc Couture**
- **Lucille Morin**
- **Lucille S. Harvey**
- Mackenzie Financial Corporation
- **Mariana Lanoue**
- **Marie-Éveline Prévaille**
- Martin, Simoneau, Larochelle, CPA inc.
- Maskimo Construction inc.
- **Mathieu Bélisle**
- **Mathieu Sirois**
- **Maya Chechelnitzky**
- Mazars Conseil inc.
- Médic A.S.Solutions inc.
- Métro Richelieu inc.
- **Michel Rouleau**
- Ministère de la Justice - Bureau des infractions et amendes
- **Mohamadou Sarr**
- Municipalité régionale de comté de Mékinac
- **Nicole Dubé**
- Œuvres Caritatives des Filles de Jésus
- Otéra Capital
- Patrick Kenniff
- Philippe Legaré
- Pierre Audet-Lapointe
- Pierre Boivin
- Pierre Lafortune
- Pierre St-Amant
- **PJ Goupil**
- Placements Mackenzie
- Produits forestiers Résolu
- RBC Banque Royal
- RDSISQ
- Reprodoc inc.
- Restaurant Subway Québec Ltée
- SEC Résidence RF (le Sélection Rock Forest)
- Services OR Lp/sec
- Société des Médecins de l'Université de Sherbrooke
- Soleil Joue inc.
- Succession Ghislaine Vezina
- Succession Gisèle Boucher Morency
- Succession Julie Tremblay
- Sun Life Financial
- **Suzanne De Grandpré**
- **Suzanne Larochelle**
- **Sylvie Dragon**
- Systematix
- TD Canada Trust
- TELUS
- **Thérèse Chapdelaine Forest**
- Tim Hortons Advertising and Promotion fund
- Transformateurs Delta inc.
- Transport René St-Pierre inc.
- United Way of Greater Toronto
- UV Mutuelle
- Vézina assurances inc.
- Ville de Blainville
- **Vincent Perreault**
- **Yannick Nézet-Séguin**
- **Yolette Bazile**

Bien qu'il soit difficile de dresser une liste exhaustive, il est important pour la Fondation de reconnaître ses donateurs à leur juste valeur. Si une erreur s'était malheureusement glissée, veuillez en informer le Service aux donateurs au 1 877 336-4443 ou à [don@fqc.qc.ca](mailto:don@fqc.qc.ca).

# MERCI À NOS PHILANTHROPEs ET À NOS BÂTIssEURs D'ESPOIR



Les Cercles de reconnaissance ont été créés afin de rendre hommage à ceux qui soutiennent de façon assidue la Fondation québécoise du cancer afin que les personnes touchées par un cancer puissent trouver un phare dans l'épreuve.

## Cercle des philanthropes

Constitué d'individus, d'entreprises et de fondations privées ayant posé des gestes significatifs au cours des années en appui aux personnes touchées par un cancer.

### VISIONNAIRES

**Individus 500 000 \$ et +**  
**Entreprises 1 000 000 \$ et +**

- Fondation Norman Fortier
- Les Chevaliers de Colomb

### BÂTIssEURs

**Individus 100 000 \$ à 499 999 \$**  
**Entreprises 500 000 \$ à 999 999 \$**

- Fondation J.A. DeSève
- UAP inc.

### ASSOCIÉS

**Individus 50 000 \$ à 99 999 \$**  
**Entreprises 100 000 \$ à 499 999 \$**

- BNP Paribas Private Bank (Suisse)
- Brault & Bouthillier
- Bristol-Myers Squibb Canada Co.
- Desjardins
- Fondation Armand Martel
- Fondation Céline Dion
- Fondation de la massothérapie
- Fondation du Centre de santé et des services sociaux de Gatineau
- Fondation J. Armand Bombardier
- Fondation Molson
- Gilbert Ouellette
- Hydro-Québec
- Lorraine Vézina
- Lotomatique

- Loto-Québec
- Monique Vaillancourt
- Nordik Spa-Nature
- Proxim Groupe PharmEssor inc.
- Québecor Media inc.

### ALLIÉS

**Individus 15 000 \$ à 49 999 \$**  
**Entreprises 25 000 \$ à 99 999 \$**

- ACVRQ
- Alain Ouimet
- Aliments Krispy Kernels inc.
- André A. Costin
- André Brodeur
- André Chamberland
- Banque Nationale du Canada
- Bertrand Poirier
- BMO Nesbitt Burns inc.
- Brookfield BRP Canada Corp.
- Caisse Desjardins du Quartier-Latin de Montréal
- Centre d'information communautaire et dépannage inc.
- CIBC
- Conseil des Atikamekw de Manawan
- Construction APS 2000 inc.
- Daniel Blouin
- Deloitte s.e.n.c.r.l./s.r.l.
- Denis Marceau
- Énergir s.e.c.
- Familiprix J. Giguère
- Fibreoire inc.
- Fondation Paul-A. Fournier
- Fondation RBC
- Fonds de solidarité FTQ
- François Sénécal Tremblay
- Gabrielle Girouard
- Gestion Delta Sigma inc.
- Ghislaine Ritchie
- Gisèle Baril
- Industrielle Alliance, Assurances et services financiers inc.
- Johane Gagnon
- Kevric
- Laflamme Portes et Fenêtres
- Le Groupe Master S.E.C.
- Louise Dumont
- Lucille S. Harvey
- Merck Canada inc.
- Mission Tournesol
- Monique Héroux
- Novartis Pharmaceuticals Canada inc.
- Pfizer Canada inc.
- Pierre Audet-Lapointe
- Pierre Laurin
- Plomberie Robinson Ltée
- Power Corporation
- Promutuel Capital, société de fiducie inc.
- Réal St-Jean
- Shorcan Brokers Limited
- Station de Mont-Saint-Anne inc.
- Sûreté du Québec - Estrie
- Suzanne De Grandpré
- Thérèse Dumont
- Tuyauterie Gicleurs Trois-Rivières
- Ville de Gatineau

# Cercle des bâtisseurs d'espoir

Il rassemble chaque donateur ayant choisi la Fondation dans sa planification successorale, par un legs ou toute autre forme de dons planifiés. Ces bâtisseurs s'assurent ainsi que tous les Québécois qui feront face au cancer puissent recevoir le meilleur soutien qui soit.

- Adrien Charbonneau
- Adrien Godfrind
- Adrien Kirouac
- Agathe Allaire
- Alan C. Webster
- Aline Renaud
- Amal Ibrahim Boutros
- Amélie Grenier
- André Bessette
- André Perrault
- Anita Beauséjour
- Annette Lapointe
- Antonia Sansoucy
- Béatrice Lafontaine
- Berthe Legault Martel
- Bessie May Whitehead
- Blanche Fugère
- Bruno Borsato
- Carmen Turgeon Lapointe
- Cécile Audet Hogan
- Cécile C. Rousseau
- Céline Dupaul
- Charles Eugène Plourde
- Christine Couture
- Christine Reebbs
- Claire Bessette
- Cyrille Demers
- Denis Boivin
- Desmond Findlay
- Diane Drouin
- Diane Fortin
- Diane Nadeau
- Dorothy Derochie
- Édith Dion
- Edward Spiegle
- Élise Dubé
- Emma Duquette
- Eva Lauzière
- Fedora Giroux Beaudoin
- Fernand Blain
- Fernand Giguère
- Fernande Petrin
- Fleurette Wingender
- Frances Corey
- Francine Lalonde Champagne
- Francine Vigneux
- Françoise Flynn Simard
- Gabriel Bessette
- Gabriel Lemoine
- Gabrielle Girouard
- Gabrielle Guyot Poulin
- Gaston Gagnon
- Gemma Martel
- Georgette Dufort
- Georgette Hult
- Gérard Delisle
- Germaine Binette
- Germaine Gravel
- Gertrude Desjardins
- Gertrude Lavoie
- Gertrude Vincent Hotte
- Ghislaine Cadieux
- Ghislaine Vezina
- Gilberte Poulin
- Gilles Lacourse
- Gilles Légaré
- Gilles McDuff
- Ginette Latreille
- Gisèle Denault
- Guy A. David
- Guy Lamontagne
- Guy-Anne Mailloux
- Harold Lloyd Morgan Estate
- Hélène de Corwin
- Hélène McNaulty
- Henri Chabot
- Hubert P. Doré
- Ida Tremblay
- Irene Savard
- J.F. Adrien Demers
- Jacqueline Gosselin
- Jacqueline Plante Raymond
- Jacques Lafontaine
- Jacques Paradis
- Jean Rozon
- Jean Vinet
- Jean-Claude Bohrer
- Jean-Louis Doire
- Jeanne D'Arc Bouchard
- Jeanne D'Arc Dancause
- Jeanne D'Arc Desbiens
- Jeanne D'Arc Lévesque
- Jeanne-d'Arc Tetreault
- Jeannette Ginois
- Jeannine Chénard
- Jeannine Cloutier
- Jeannine Levac
- Jeannot Boilard
- Jean-Paul Geoffrion
- Jean-Pierre Dufresne
- Jemima Ritchie Goudreau
- Johanne Favreau
- Josée Lapiere
- Jules Blais
- Julie Tremblay
- Julien Gagnon
- Julien Leduc
- Julienne Noël
- Larry Bélanger
- Laurette Besner
- Laurette Langelier-Lachapelle
- Lionel Duval
- Lise Desrochers
- Louise Dumais Amyot
- Louise Dumont
- Louise Sirois
- Louise Tremblay
- Louissette Deschênes
- Louis-Philippe Blouin
- Louis-Philippe Durette
- Luc Champagne
- Lucienne Fréchette
- Lucille Chénard
- Lucille Gélinas
- Lucille Lauzon
- Madeleine Caron
- Madeleine Carrier
- Madeleine Heriteau
- Madeleine Larocque
- Madeleine Lesage
- Majella Roy
- Marc Wilfrid Lefebvre
- Marcel Gendreau
- Marcel Vaillancourt
- Marcelle Gagnon Golmann
- Marcelle Guy
- Margaret Swanson
- Marguerite Désy
- Marguerite Jetté
- Marguerite Maury Duburre
- Marguerite St-Pierre
- Marguerite Tremblay
- Marie Paquet
- Marie-Anne Mercier
- Marie-Denise Denis
- Marie-France Cheutin
- Marie-Rose Bigras
- Mariette Desmarais Jodoin
- Mariette Lachapelle
- Martine Deslongchamps
- Mary Laure Van Ysendyck Fraikin
- Michel Gélinas
- Michel Lemieux
- Michèle Lessard
- Michèle Paquette
- Michelle Ducharme
- Monique Huot
- Monique Legault
- Nicole Gauvreau
- Noëlla Boutin
- Normand Leveillé
- Odette Martineau
- Olivette Payette
- Ovide Chartrand
- Paul Larin
- Paul Rémillard
- Paul Venditti
- Pauline de Villers
- Pauline Houle Bergeron
- Pauline Paquette
- Pierre Daloz
- Pierre Lavallée
- Pierre Lortie
- Pierrette Gauvin
- Pierrette Marois
- Pierrette Sylvestre Tower
- Réal Bergeron
- Rebecca Desmarais Brunet
- Réjeanne Dionne
- René Chartier
- René Gignac
- Richard Lefebvre
- Rita Goyette
- Rita Poulin-Languedoc
- Robert Lynch
- Robert O'Brien
- Robert S. Laporte
- Rolland Robert
- Rollande Guertin Bussière
- Rollande Pelletier
- Rosemonde Mandeville
- Rosette Beausoleil
- Rosette Chartrand
- Ruth Schneider
- Shirley Davis
- Simon L'Heureux
- Simone Boulanger
- Simone Desjardins
- Simone Giroux
- Simone Lavoie
- Simone Lemieux
- Sophia Carpinchick
- Sophia Kozakou
- Stella Corcoran
- Suzanne Guitbault
- Sylvie Trocme
- Thérèse Giguère
- Thérèse Loranger
- Thérèse Roux Hudon
- Thérèse Tremblay Côté
- Thomas Lyonnais
- Victor Racine
- William J. Burns
- Yvette Beaulieu Chamberland

Nous offrons nos respectueuses condoléances aux proches de ces philanthropes qui nous ont quittés. Leur générosité, véritable source d'inspiration, perpétuera leur mémoire.

**Des milliers de Québécois se souviendront d'eux longtemps.**

# MERCI À NOS COMMANDITAIRES

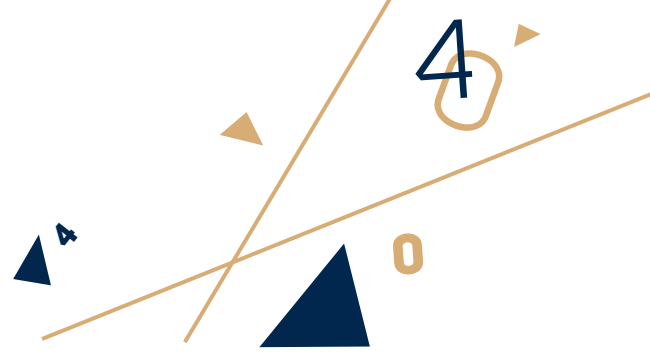

Merci d'être comme nous, à l'écoute des besoins des personnes touchées par un cancer. Votre contribution nous est précieuse puisqu'elle permet de faire une réelle différence pour les femmes et les hommes atteints.

## 25 000 \$ ET PLUS

- Kevric
- Le Groupe Maurice
- Les Services financiers Peak inc.
- Pfizer Canada inc.

## 10 000 \$ À 24 999 \$

- Caisse Desjardins du Quartier-Latin de Montréal
- CN
- Desjardins
- Familiprix J. Giguère
- Fidelity Investments Canada ULC
- Genatec inc.
- Jaguar de Québec
- La Capitale

## 5 000 \$ À 9 999 \$

- BMO Groupe Financier
- Brassard Goulet Yargeau, Services financiers intégrés
- Broccolini Construction inc.
- Cambrex
- Construction Jadco inc.
- Deloitte
- Fondation J.A. DeSève
- Fonds Fondation SFL Cité de Montcalm
- Groupe Mallette
- IMMEX Société Immobilière
- Maison funéraire Les Jardins du Souvenir
- Québecor Media inc.
- RBC Gestion de patrimoine Dominion valeurs mobilières

- Services Financiers Éric F. Gosselin inc.
- TFI International inc.
- Vitrierie de la Vallée

## 1 000 \$ À 4 999 \$

- 152245 Canada inc.
- Atypic
- Bellwyck Pharma Services
- BMO Nesbitt Burns inc.
- Bristol-Myers Squibb Canada Co.
- Caisse Desjardins de Hull-Aylmer
- Canadian Tire Denis R. Cantin Ltée
- Canoe Financier
- Centre Dentaire St-Onge
- CI Investments
- Corporation gestion de placements Claret
- Crescent Capital Group LP
- Daniel Godin Orthodontiste inc.
- Desjardins Entreprises-Estrie
- Devimco Immobilier
- Drain & Fissure de l'Outaouais
- Édifice 500 Grande-Allée Est inc.
- Familiprix D. Vermette et J. Champagne-Parent
- Famille Charles IGA Extra (Alimentations Béchar inc.)
- Financière Banque Nationale
- Fonds Dynamique
- G. Blackburn inc.
- Gazifère inc.
- GDI Services techniques SEC
- Gestion Bruneau inc.
- Gestion Desjardins Capital inc.
- Groupe Financier Banque TD
- Industrielle Alliance-Agence Estrie
- Invesco Canada Ltd.
- ISO-SANTÉ
- Ivanhoé Cambridge inc.
- Kenniff Leadership inc.
- Lagoon Seafood inc.
- MAGEX Technologies inc.
- Manon Blais courtier immobilier
- Manuvie
- Martin Simoneau Larochelle, CPS inc.
- Matelas Houde inc.
- Mathieu Lévesque, Député de Chapeleau
- Mazars Conseil inc.
- Norton Rose Fulbright
- Otéra Capital
- Pharmaprix Gestion Claude Meilleur inc.
- Pharmaprix Michel Bourque
- Placements CI
- Placements Mackenzie
- Produits forestiers Résolu
- R3D Conseil inc.
- RBC Banque Royal
- Reprodoc inc.
- Restaurant Subway Québec Ltée
- Robic, S.E.N.C.R.L.
- Sandoz
- Services OR Lp/sec
- Sid Lee
- Sylvie Dragon
- Systèmes de Gestion OverDrive
- Vézina assurances inc.
- VIA Capitale-Groupe Grandmont-Estrie
- Ville de Gatineau
- Warburg Pincus LLC

Bien qu'il soit difficile de dresser une liste exhaustive, il est important pour la Fondation de reconnaître ses donateurs à leur juste valeur. Si une erreur s'était malheureusement glissée, veuillez en informer le Service aux donateurs au 1 877 336-4443 ou à [don@fqc.qc.ca](mailto:don@fqc.qc.ca).

# UNE ÉQUIPE DE CŒUR ET D'ACTION ▶



## Conseil d'administration

### PRÉSIDENT

**M. Michel L. Lesage, ing.**

### VICE-PRÉSIDENT

**M. Robert Paré**

Président et chef de la direction  
Division des services-conseils financiers  
Mazars Canada

### TRÉSORIER

**M. Daniel Lebeuf**

MBA, Pl. Fin., CSA, CSC, CIM  
Vice-président, gestionnaire de portefeuille associé et directeur de succursale  
BMO Nesbitt Burns inc.

### MEMBRES

**D<sup>r</sup> Pierre Audet-Lapointe**

M.D., FRCS (C)  
Cofondateur de la Fondation québécoise du cancer

**D<sup>e</sup> Guila Delouya**

M.D., M.Sc., FRCP(C)  
Radio-oncologue au CHUM  
Professeure adjointe de clinique à l'Université de Montréal

**M<sup>e</sup> Nathalie Drouin**

Avocate  
Directrice du Bureau d'aide juridique  
Droit de la jeunesse

**M. Martin Dupras**

a.s.a., Pl. Fin., M. Fisc.  
Président  
ConFor financiers inc.

**M<sup>e</sup> Catherine Frémont**

Directrice, Services corporatifs  
CN

**D<sup>r</sup> Michel Gélinas**

M.D., FRCP (C)  
Cofondateur de la Fondation québécoise du cancer

**M<sup>me</sup> Geneviève Giguère**

Vice-présidente, chaîne d'approvisionnement et gestion des lancements  
Sandoz Canada

**M. Patrick Kenniff**

Président  
Kenniff Leadership inc.

**M. Bernard Lachapelle**

Président  
Le Groupe JBL inc.

**M<sup>me</sup> Teresa Pacheco**

Comptable professionnelle agréée

**M<sup>me</sup> Julie Plouffe**

Chef direction financière  
White Star Capital

**D<sup>r</sup> Philippe Sauthier**

M.D.  
Chef du Département d'obstétrique gynécologie  
Adjoint médical du Centre intégré de cancérologie CHUM  
Professeur agrégé  
Université de Montréal  
Responsable du Registre des Maladies Trophoblastiques du Québec

Au 31 décembre 2019

Tous les administrateurs de la Fondation québécoise du cancer assument leurs responsabilités de façon bénévole. Aucune rémunération, que ce soit sous forme de jetons de présence ou autrement, ne leur est consentie.

## Comité de direction

**M. Marco Décelles, CPA, CMA**

Directeur général

**M<sup>me</sup> Myriam Beaulé**

Directrice du Centre régional et Hôtellerie de l'Estrie

**M<sup>me</sup> Nathalie Blanchet**

Directrice, développement financier, *par intérim*

**M<sup>me</sup> Gaétane Dion, CRHA**

Directrice, ressources humaines

**M<sup>me</sup> Luce Girard**

Directrice du Centre régional et Hôtellerie de la Mauricie

**M<sup>me</sup> Juliette Grenet**

Directrice, communications et relations publiques

**M. Robert Labelle, CPA, CMA, MBA**

Directeur, administration et finances

**M<sup>me</sup> France Locas**

Directrice du Centre régional de Québec et Services Info-cancer

**M<sup>me</sup> Corinne Lorman**

Directrice du Centre régional et Hôtellerie de l'Outaouais

# RÉSULTATS FINANCIERS



Ces données sont tirées des états financiers 2019 de la Fondation québécoise du cancer, audités par Mallette, S.E.N.C.R.L. Pour la période de 12 mois se terminant le 31 décembre 2019.

	2019	2018
<b>Produits</b>		
Dons et activités de financement	<b>4 427 997 \$</b>	4 403 808 \$
Produits de services	<b>1 595 023</b>	1 485 895
Produits découlant des placements à la juste valeur	<b>64 910</b>	58 028
Produits d'intérêts	<b>5 661</b>	8 313
Amortissement des apports reportés afférents aux immobilisations	<b>94 973</b>	94 199
Revenus locatifs	<b>20 226</b>	20 226
Autres revenus	<b>72 253</b>	38 057
	<b>6 281 043</b>	6 108 526
<b>Charges</b>		
Dons et activités de financement	<b>1 714 539</b>	1 767 928
Charges de services	<b>3 482 668</b>	3 367 109
Frais de développement des services	<b>427 344</b>	452 922
Frais d'administration	<b>168 607</b>	161 426
Charges locatives	<b>20 975</b>	32 415
Amortissement des immobilisations corporelles	<b>218 631</b>	216 668
Amortissement des actifs incorporels	<b>9 153</b>	16 367
	<b>6 041 917</b>	6 014 835
Excédent des produits sur les charges avant autres éléments	<b>239 126</b>	93 691
Variation de la juste valeur des placements	<b>187 682</b>	(70 805)
Excédent des produits sur les charges avant excédent des legs et produits découlant des placements	<b>426 808</b>	22 886
Excédent des legs et des produits découlant des placements sur les besoins requis pour financer les programmes et services	<b>912 563</b>	-
Excédent des produits sur les charges	<b>1 339 371 \$</b>	22 886 \$

Le conseil d'administration a affecté un montant de 912 563 \$ afin de pourvoir aux charges d'opérations des exercices futurs pour lesquels les legs testamentaires et les produits découlant de placements seront insuffisants.

# PRÉSENTE AUX CINQ COINS DU QUÉBEC

## CENTRE RÉGIONAL ET SERVICES INFO-CANCER

### Québec

190, rue Dorchester, bureau 50  
Québec (Québec) G1K 5Y9  
Téléphone : 418 657-5334  
Sans frais : 1 800 363-0063  
Télécopieur : 418 657-5921  
cancerquebec.que@fqc.qc.ca

## CENTRES RÉGIONAUX ET HÔTELLERIES

### Mauricie

3110, rue Louis-Pasteur  
Trois-Rivières (Québec) G8Z 4E3  
Téléphone : 819 693-4242  
Télécopieur : 819 693-4243  
cancerquebec.trv@fqc.qc.ca

### Montréal

Siège social et Hôtellerie  
Norman Fortier  
2075, rue de Champlain  
Montréal (Québec) H2L 2T1  
Téléphone : 514 527-2194  
Sans frais : 1 877 336-4443  
Télécopieur : 514 527-1943  
cancerquebec.mtl@fqc.qc.ca

### Estrie

3001, 12<sup>e</sup> Avenue Nord  
Sherbrooke (Québec) J1H 5N4  
Téléphone : 819 822-2125  
Télécopieur : 819 822-1392  
cancerquebec.she@fqc.qc.ca

### Outaouais

Pavillon Michael J. McGivney  
555, boulevard de l'Hôpital  
Gatineau (Québec) J8V 3T4  
Téléphone : 819 561-2262  
Télécopieur : 819 561-1727  
cancerquebec.gat@fqc.qc.ca

### Rédaction et coordination :

Direction des communications et relations publiques  
Fondation québécoise du cancer

### Conception graphique : Elodie Le Pape

ISBN 978-2-921286-46-6

Dépôt légal – Bibliothèque nationale du Québec, 2019

Dépôt légal – Bibliothèque nationale du Canada, 2019



***Imaginez ce que nous  
accomplirons encore, au  
cours des 40 prochaines  
années, avec votre  
soutien continu!***



Fondation  
québécoise  
du cancer

Pour découvrir comment la Fondation québécoise du cancer aide les Québécois à mieux traverser l'épreuve du cancer, depuis 1979, visitez le site [cancerquebec.com](http://cancerquebec.com).

