

LE LAC ST JEAN

SOCIÉTÉ CANADIENNE DU MICROFILM
H2Y COMP AB000001
464, ST-JEAN BUREAU 110
MONTREAL (QUE)
H2Y 2S1

transcontinental

Toujours
à votre
écoute!



Clinique Auditive
d'ALMA
Bergeron & Villeneuve audioprothésistes

Gino Villeneuve
Audioprothésiste

145, avenue Bégin, Alma

418 662-3458

VOLUME 71, NUMÉRO 21 MÉRREDI 5 OCTOBRE 2011

23 042 EXEMPLAIRES

■ ■ ■ VOTRE HEBDO DEPUIS 70 ANS

www.lacstjean.com



L'aéroport d'Alma a
atteint son seuil de
rentabilité

3



L'Odyssée des Bâtisseurs
finaliste des Prix Coup
d'Éclat!

14



La Boîte à Bleuets
présente des nouveautés
emballantes

44

ACURA CÉLÈBRE SON

25^e anniversaire

FINANCEMENT À LOCATION OU ACHAT SUR 25 MOIS 0% 25%

ENTRETIEN SANS FRAIS 25 MOIS

ALMA ACURA

407-3113



Concurrent à La course Évasion

Eliot vous invite

dans son tour du monde!

Page 5

Ébénisterie Décoration

St-Jude

Service de décoration clés en main.

www.cuisineserictremblay.com

MANIAQUE DE DÉCO ?

- Venez faire votre montage sur place
 - Table de travail et espace «libre-service» à votre disposition
- Céramique - prélard - plancher de bois - tapisserie - rideaux et autres
- Service de décoration clés en main avec Martine Gagnon, décoratrice

1450, BOULEVARD ST-JUDE, ALMA • 418 480 3147



Martine Gagnon
décoratrice propriétaire

Sabrina Rochefort
décoratrice

Albertha - Vanessa, en copie à l'entité



La formation AEP en NETTOYAGE INDUSTRIEL



VOUS OBTIENDREZ :

- une formation en santé et sécurité accréditée par RTA
- un permis classe 3
- la carte ASP construction
- une très bonne rémunération
- une très bonne perspective d'emploi

Ces entreprises embauchent!



Début : 31 octobre 2011

Durée : 5 mois (780 h)

SÉANCE D'INFORMATION

Le mardi 18 octobre 2011 à 19 h 30
FORGESCOM au 650, boul. Auger O, Alma

FORMATION DE SUPERVISEUR À COACH

Gestionnaires, superviseurs, contremaître, chef d'équipe...

Pour vous aider à améliorer l'implication et la performance de vos gens et de vos équipes.

3 formations disponibles :

12 et 13 octobre - Complet

14 et 19 octobre - Places disponibles

20 et 21 octobre - Places disponibles

Durée : 2 jours - 15 heures

Coût : 50 \$

Pour information et inscription :

418 669-6040 poste 4000

Nouveau programme DEP PHOTOGRAPHIE



DURÉE : 1 800 HEURES

Début des cours :
janvier 2011



418 669-6041 poste 4106
APPELEZ DÈS MAINTENANT!



Centre de formation professionnelle Alma

En collaboration avec :

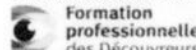

CFP Maurice-Barbeau



COMMISSION SCOLAIRE DU LAC-SAINT-JEAN

Pour garder sa mémoire vive!

Gymnastique intellectuelle

Départ prévu la semaine du 17 octobre

Au Pavillon de formation en employabilité
775, boulevard Saint-Luc, Alma

Pour information et inscription :

418 669-6046 poste 4600

Le Centre de formation générale des adultes de la Commission scolaire du Lac-Saint-Jean offre des ateliers* permettant de conserver les facultés intellectuelles actives, de communiquer, se dépasser et se valoriser.

*Départ des ateliers conditionnel au nombre d'inscription

Pour le plaisir d'apprendre tout au long de la vie...

L'aéroport d'Alma est rentable !

Il faut doubler le nombre de sièges

FRANCE PARADIS
FRANCE.PARADIS@TRANSCONTINENTAL.CA

Depuis juin dernier, l'Aéroport d'Alma vole de ses propres ailes... En effet, la ligne Alma/Montréal et Alma/Côte-Nord a atteint son seuil de rentabilité et n'a plus besoin du recours au fonds spécial qui avait été mis en place en septembre 2010 pour lancer cette nouvelle ligne. Les choses vont bien à ce point que l'on a demandé à Pascan Aviation la possibilité d'utiliser un nouvel appareil de 19 places afin de répondre à une demande croissante de quelque 30 % à chaque mois, depuis juin dernier.

« Présentement, on refuse des passagers, car on est plein à chaque voyage » a lancé avec enthousiasme Pascal Pilote, président d'Aéroport d'Alma.

En compagnie de Nicol Minier, directeur général de l'aéroport et de Justine Painchaud, agente de développement, la direction de l'aéroport avait invité les médias lundi matin afin d'assister au départ du vol vers la Côte-Nord, un vol complet.

« Au lieu d'imposer un horaire à notre

clientèle, on se plie aux besoins de nos clients et avec la desserte de la Côte-Nord, on a véritablement trouvé notre créneau pour les prochaines années à venir », d'ajouter Pascal Pilote.

On se rappellera que pour la relance du lien aérien entre la région et Montréal, Ville d'Alma, Ville de Roberval et le gouvernement du Québec avaient constitué en septembre 2010 un fond spécial de plus de 325 000 \$ servant à éponger les déficits quand le nombre de clients était inférieur au minimum requis.

En février dernier, Aéroport d'Alma décidait d'ajouter la desserte de la Côte-Nord, voulant ainsi profiter du boum économique qui sévit dans ce secteur.

La décision a été plus que positive et accueillie avec une très grande satisfaction par les entrepreneurs de la région de Montréal qui peuvent facilement transiter par Alma pour se rendre à Sept-Îles (transfert vers Havre-St-Pierre) puis vers Wabush.

Ce service est offert le lundi et mardi ainsi que le jeudi et vendredi.

Le service est à ce point apprécié que l'appareil actuellement utilisé ne suffit plus à la

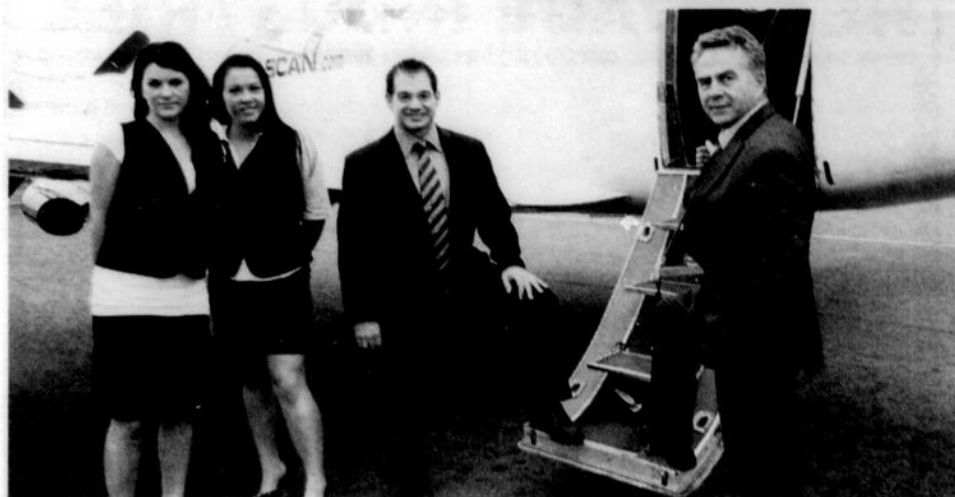

On retrouve ici Maryanne Guénette, coordonnatrice administrative; Justine Painchaud, agente de développement; Pascal Pilote, président d'Aéroport d'Alma ainsi que Nicol Minier, directeur général de l'aéroport. (Photo: France Paradis)

demande.

Pascal Pilote a donc entamé les démarches auprès de Pascan Aviation qui pourrait éventuellement utiliser un appareil de type Jet

Stream 32, un avion d'une capacité de 19 passagers comparativement à 9 présentement.

La décision devrait être connue sous peu. Tous les détails au www.lacstjean.com

CARPETTES DE PORTES POUR PLANCHERS DE BOIS ET COUVRE-PLANCHERS SANS CIRAGE

CHOIX DE COULEURS
Enlève facilement la saleté et le sable des semelles

PRODUITS D'ENTRETIEN

Errol Fortin
418 662-9902
MAGASIN ENTREPOT
860 rue Gauthier Ouest Alma

Brigadière à St-C.-de-M.: la pétition comporte 801 signatures

Les élus municipaux de Ville d'Alma doivent maintenant composer avec une nouvelle pression sur les épaules. En effet, quelque 10 parents sont venus déposer ce lundi une pétition signée par 801 personnes qui réclament le maintien du poste de la brigadière à l'intersection de la route 169 et de la rue J.-W. Fleury, dans le secteur de St-Cœur-de-Marie.

Depuis l'entrée en service du nouveau feu lumineux et la mise en place d'un bouton pour permettre aux jeunes de traverser à cette intersection, les parents se battent pour éviter l'abolition du poste de brigadière.

Ils jugent que cette intersection qui traverse la route régionale 169 est trop dangereuse et achalandée pour permettre aux jeunes de circuler sans surveillance, notamment pour se rendre vers l'école primaire Maria.

Les premières pressions de la fin du mois d'août ont fait en sorte que l'on a reporté au 2 décembre prochain le maintien du poste de la

brigadière.

Cependant, les parents refusent de se retrouver devant un fait accompli et veulent faire partie de la décision à venir sur le sujet.

Le conseiller du secteur, Lucien Boily, a voulu se faire rassurant en précisant que présentement, on est à monter une argumentation pour démontrer la nécessité de maintenir à cette intersection le poste de brigadière. Une demande d'analyse de la situation a été faite auprès du ministère des Transport du Québec.

ALLER PLUS VITE

Les propos des parents ont trouvé écho au sein du conseil municipal.

Le conseiller Frédéric Tremblay, lui-même père de deux jeunes enfants, n'a pas été tendre.

« Avec les études du MTQ, on fait de l'administratif avec la sécurité des enfants. Pour moi, le maintien de la brigadière, ce n'est pas



Les parents ont longuement argumenté avec les représentants du conseil dont le maire suppléant, Alain Fortin. (Photo: France Paradis)

un problème et je comprends très bien les parents d'être inquiets. On devrait aller plus vite dans ce dossier et je demande que le sujet soit à l'ordre du jour de notre prochaine réunion en plénier », a demandé Frédéric Tremblay pour signifier l'importance de statuer rapidement

dans ce dossier.

En attendant, Ville d'Alma va regarder de quelle façon on pourrait modifier l'affichage dans le secteur, sur les rues relevant de la municipalité, pour assurer une meilleure sécurité. (F.P.)

COUREZ LA CHANCE DE GAGNER VOS LÉNTILLES COMPLÈTES!

Avec achat de verres Optique Cristal vous avez droit à un rabais instantané.

Pour un temps limité. Certaines conditions s'appliquent, voir détails en magasin.

OPTIMUM
CLINIQUE VISUELLE
VENEZ POUR VOIR

ALMA
418 668.3622
785, Chemin du Pont Taché N.

CHICOUTIMI
JONQUIÈRE
LA BAIE

LE Centre dentaire Fortin

UNE ÉQUIPE DENTAIRE
PASSIONNÉE, EXPÉRIMENTÉE ET ATTENTIONNÉE
Dentisterie • Denturologie • Implantologie



Le Centre dentaire Fortin 225, rue de la Gare, Alma
Dentisterie : 418 662-5002 | Denturologie : 418 662-4297

NOUVELLE AVOCATE



Me Elise Cloutier

UNE ÉQUIPE TOUJOURS EN CROISSANCE

Les associés de Simard Boivin Lemieux, s.e.n.c.r.l., sont heureux d'annoncer que Me Élise Cloutier s'est jointe à leur équipe.

Me Élise Cloutier a obtenu son baccalauréat en droit de l'Université du Québec à Montréal en 2010 et est membre du Barreau du Québec depuis le 11 août 2011.

Avant son assermentation, elle a effectué son stage au bureau d'Alma où elle exercera dorénavant sa pratique.

SIMARD BOIVIN LEMIEUX



COMPRENDRE... IMAGINER... AGIR...

Le cabinet d'avocats Simard Boivin Lemieux, s.e.n.c.r.l., avec ses quatre places d'affaires d'Alma, Dolbeau-Mistassini, Roberval et Saguenay, couvre l'ensemble du territoire de la région et compte une quarantaine d'employés, dont 21 professionnels. SBL propose une gamme de services conseils de haute qualité et adaptés aux besoins spécifiques de la clientèle de la région.

Pour joindre Me Élise Cloutier
e.cloutier@sblavocats.com

www.sblavocats.com

ALMA
Téléphone : 418 668-3011

ROBERVAL
Téléphone : 418 765-1610

DOLBEAU-MISTASSINI
Téléphone : 418 276-2570

SAGUENAY
Téléphone : 418 696-3011

Maux de pieds, de genoux ou de dos? FAITES CONFIANCE AU PLUS GRAND RÉSEAU D'ORTHÉSISTES AU QUÉBEC.

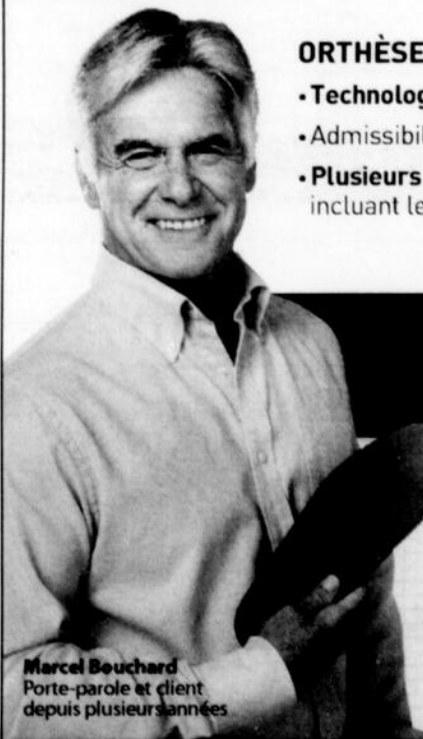

Marcel Bouchard
Porte-parole et client
depuis plusieurs années

ORTHÈSES PLANTAIRES SUR MESURE

- Technologie avant-gardiste et brevetée
- Admissibilité à la plupart des régimes d'assurance
- Plusieurs types d'orthèses disponibles, incluant les orthèses fines et les orthèses sportives.

ÉVALUATION GRATUITE

Clinique du pied
ÉQUILIBRE

CHICOUTIMI - JONQUIÈRE - ALMA - ROBERVAL - DOLBEAU
CLINIQUE DU PIED EQUILIBRE.COM • 1 877 785-7433

Le 911

FRANCE PARADIS

FRANCE.PARADIS@TRANSCONTINENTAL.CA

Vague de vols

La Sûreté du Québec de la MRC Lac-St-Jean-Est enregistre présentement une vague de vols dans les remises, garages et résidences du territoire.

Le ou les voleurs s'introduisent par effraction ou profitent du fait que les résidences et garages ne sont pas verrouillés pour s'y introduire et repartir avec différents objets de valeur.

La Sûreté du Québec rappelle toute l'importance de bien verrouiller portes et fenêtres, autant pour les bâtiments que pour les automobiles.

Également, la SQ invite les citoyens à ne pas hésiter à communiquer avec eux au cas où ils remarqueraient la présence de personnes ou de véhicules suspects dans leur quartier de jour, en soirée ou de nuit.

Une voiture de patrouille sera alors envoyée sur place pour une vérification de routine.

Qui sait, cette information permettra peut-être d'intercepter le ou les voleurs ou du moins, mettre fin à leur travail dans le secteur concerné.

Vols de véhicules

La SQ enregistre plusieurs vols de véhicules automobiles ces derniers jours.

Ainsi, sur la rue des Récolets, à Alma, de nuit, un ou des voleurs sont repartis avec un véhicule Mitsubishi Outlander de couleur noire. La plaque d'immatriculation porte le numéro P98 AMV.

Sur la rue Fortin à St-Henri-de-Taillon, c'est une voiture de marque Honda Odyssee de l'année 1999, bleue, qui a été volée. La plaque d'immatriculation porte le numéro 803 XEV.

À St-Bruno, sur la rue des Bâtisseurs, on a dérobé un véhicule Honda Civic 2006, de couleur rouge. Dans ce dossier, les clés du véhicule étaient à l'intérieur et les portes non verrouillées, ce qui a grandement facilité le travail du voleur.

La plaque d'immatriculation porte le numéro 948 XXY et signe caractéristique, les vitres du véhicule sont teintées et on y retrouve une bande rouge avec le nom Honda.

Finalement, à Alma, sur l'Avenue du Pont Nord, on a constaté le vol d'un véhicule de marque Toyota Corola de l'année 2005, noire, dont la plaque d'immatriculation porte le numéro 888 QPQ.

Possession de cannabis

Lors d'une patrouille de routine, sur la rue St-André, à Métabetchouan, les policiers ont fait une vérification auprès d'un véhicule stationné. À l'intérieur, ils ont surpris un jeune homme de 19 ans en train de consommer de la marijuana. Il devra répondre à une accusation de possession simple.

Près de deux fois la limite

Sur la rue des Sorbiers, à Alma, les patrouilleurs ont intercepté un automobiliste de 47 ans qui présentait une conduite erratique qui a attiré l'attention des policiers. Conduit au poste de la SQ pour un test d'ivresse, l'homme en question affichait près du double de la limite permise et devra donc répondre aux accusations qui en découleront.

Vol d'un portefeuille

Les véhicules moteurs n'échappent pas à la vague de vols qui sévit présentement sur le territoire d'Alma.

On ne le mentionnera jamais assez: dans un véhicule, on ne laisse aucun objet de valeur et on s'assure toujours que les portières sont bien verrouillées.

Un citoyen de la rue Beauvoir a enfreint cette règle de base avec le résultat que le voleur s'est introduit facilement dans son véhicule non verrouillé pour repartir avec le portefeuille de l'individu avec tout le trouble qu'un pareil vol peut occasionner pour faire annuler les cartes de crédit et de guichet et retrouver ses papiers d'identité.

Endormi avec son fusil de chasse

Répondant à un appel du public signalant un homme endormi au volant de son véhicule, les policiers sont allés constater la chose sur place. L'homme en question était effectivement bien assoupi derrière le volant et sur le siège voisin, les policiers ont retrouvé une arme de chasse. Amené au poste de la SQ de l'Avenue du Pont Sud, l'homme en question était particulièrement confus et a notamment refusé de passer un test d'ivresse.

Face à sa confusion, les policiers n'ont pas pris de chance et on fait reconduire l'individu au CSSS Lac-St-Jean-Est pour des examens. Au passage, une prise de sang a été effectuée sur lui.

Dépendant du résultat d'analyse de ce prélèvement sanguin, il pourrait être accusé de garde et contrôle d'un véhicule alors que ses facultés étaient affaiblies par l'alcool.

Mais, déjà, une accusation d'entreposage négligent d'une arme à feu pèse contre lui.

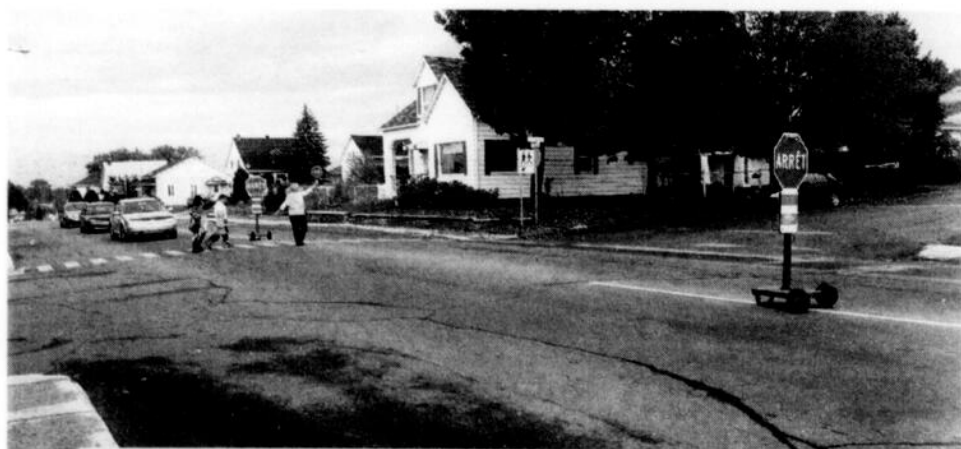

L'intersection sécurisée

Ville d'Alma a réagi promptement à la lettre d'opinion publiée dans Le Journal Le Lac-St-Jean du 21 septembre dernier et qui faisait état du danger encouru par les jeunes à l'intersection de la rue Boivin et du Boulevard St-Judes à Alma. Dans les jours qui ont suivi, un deuxième panneau d'arrêt a été mis en place, assurant une sécurité accrue de part et d'autre de l'intersection. Également, les policiers ont assuré une surveillance plus assidue du secteur pour déjouer les conducteurs omettant de faire leur arrêt obligatoire. Avec cette double signalisation, les automobilistes savent exactement où arrêter leur véhicule et la brigadière peut faire traverser les jeunes en toute sécurité. (Photo: France Paradis)

Découvrez le monde avec Eliot Laprise

Les téléspectateurs et amateurs de court-métrage ont la chance de visionner depuis deux semaines les reportages d'Eliot Laprise, le seul Jeannois qui fait partie des dix reporters sélectionnés sur 600 candidats, pour La course Évasion autour du monde.

Fils du Dr Benoît Laprise et de Louise Boudreau, Eliot Laprise entretient des liens étroits avec la région où résident encore ses sœurs Maude et Marilou et certains autres membres de sa famille

C'est sa fascination pour l'image et son envie de découvrir le monde qui a conduit le jeune homme de 28 ans à soumettre sa candidature comme jeune reporter pour cette émission. Le concept? Des jeunes âgés de 20 à 29 ans parcourent le monde pendant 10 semaines et réalisent des reportages originaux. Après la Polynésie française et le Japon, quelle sera la prochaine destination des reporters? Nul ne le

sait!

Comme ces concurrents n'ont droit à aucun contact avec leur entourage, il a été impossible de parler avec le principal intéressé. Dans une vidéo projetée sur le site Internet de l'émission, le cinéaste explique toutefois que c'est l'une de ses amies qui l'a invité à postuler pour l'émission.

Lors de la sélection, les juges lui ont confié avoir hâte de le rencontrer en visionnant son court-métrage. Présentant le quartier où il réside à Québec, ce dernier s'est grandement démarqué des autres par son côté cinématographique. Il n'en fallait pas plus pour faire passer le cinéaste à l'étape suivante où un film «sur l'autre» a été créé, résultant de l'histoire bouleversante d'un vieil homme de Montréal.

«Ce qui le démarque des autres, c'est sa vision de cinéaste davantage que celle d'un reporter. Il est connecté à lui-même et se laisse guider par ses émotions», laisse savoir sa sœur Maude Laprise qui le suit quotidiennement dans son aventure. Je suis super fière de mon frère tout comme le reste de la famille. C'est un très grand perfectionniste. Sa coéquipière et lui ont l'air de bien s'entendre. Elle semble posséder une profondeur qui rejoint Eliot. Ensemble, ils veulent aller chercher les vraies affaires.»

CLASSEMENT

Le premier reportage que lui et sa coéquipière Geneviève ont produit, Welcome to paradise, a reçu d'excellentes critiques des juges et leur ont permis de prendre le premier rang du classement général. Même s'ils n'ont pas reçu la meilleure note avec Pachinko, ils ont conservé la tête devant l'équipe formée de Gabriel et Ninon.

Si Eliot demeure dans la course, il changera une fois de partenaire avant de terminer l'aventure seul. Les points sont cumulés en équipe, et individuellement.

L'émission est diffusée le dimanche soir dès 18h au Canal Évasion et rediffusée lundi (14h), mardi (20h), jeudi (10h) et samedi (13h). Maude Laprise invite la population à aller voter pour leur reportage préféré et qui sait, aider Eliot à mettre la main sur des prix intéressants.

Les reportages déjà tournés, les coulisses, un blogue sur chaque participant ainsi que plusieurs autres capsules en lien avec l'émission, sont accessibles sur le site Internet: www.evasion.tv/la-courseevasionautourdumonde/

Ceux qui le désirent peuvent aussi devenir «Fan» de la page Facebook d'Eliot pour suivre de près son aventure.

PARCOURS

Depuis qu'il a complété sa formation en interprétation au Conservatoire d'Art dramatique de Québec, Eliot Laprise a multiplié les rôles dans des pièces de théâtre dont Bonjour, là, bonjour de Michel Tremblay (premier rôle) en plus d'apparaître dans des téléseries et des films dont Les Grandes Chaleurs.

Merci à Valérie Madgin pour la photo en Une.



Le premier reportage que lui et sa coéquipière Geneviève ont produit, Welcome to paradise, a reçu d'excellentes critiques des juges.

(Photo: Courtoisie)



Éthique et déontologie: les élus retournent sur les bancs d'école

Hier à l'hôtel de ville d'Alma, des élus de la ville hôte, ceux de Dolbeau/Mistassini et de Chibougamau étaient réunis pour une journée de formation intensive sur l'éthique et la déontologie en matière municipale. Cette formation est dispensée par l'Union des municipalités du Québec et s'adresse aux villes qui en sont membres. Le 13 octobre prochain, notamment, une formation similaire sera d'ailleurs offerte à Saguenay.

C'est en vertu de la Loi sur l'éthique et la déontologie en matière municipale que le conseil de toute municipalité locale et régionale a jusqu'au 2 décembre 2012 pour adopter un code d'éthique et de déontologie des employés municipaux.

Pour aider les municipalités à faire face à cette obligation, l'UMQ met à la disposition de ses membres un modèle de code d'éthique et de déontologie conforme aux dispositions de la loi.

Ce modèle a été préparé par la Commission sur l'éthique de l'UMQ et le CRM en partenariat avec la Corporation des officiers municipaux agréés du Québec (COMAQ), l'Association des directeurs généraux des municipalités du Québec (ADGMQ) et les

Gestionnaires en ressources humaines des municipalités du Québec (GRHMQ).

Les élus des trois villes mentionnées retournaient donc sur les bancs de l'école et ils étaient encadrés par les experts et formateurs de l'équipe mise en place par l'UMQ et qui proviennent respectivement de la Chaire d'éthique appliquée de l'Université de Sherbrooke et de la firme Raymond Chabot Grant Thornton.

L'objectif de la journée était d'informer les élus sur les dispositions de la Loi sur l'éthique et la déontologie en matière municipale; susciter une réflexion sur l'éthique en matière municipale; favoriser l'adhésion à des valeurs énoncées par le code d'éthique et de déontologie et permettre l'acquisition de compétences pour assurer la compréhension et le respect des règles prévues par le code d'éthique et de déontologie.

On abordera notamment le rôle de l'élu; les compétences de la municipalité et le rôle du conseil; l'élu, un rôle stratégique central; un environnement de collaboration complexe) éthique et déontologie (qu'est-ce que l'éthique; les valeurs; la déontologie) ainsi que la Loi.(F.P.)

viacapitale SAGUENAY-LAC-SAINT-JEAN

MEILLEUR COURTIER INSCRIPTEUR SEPTEMBRE 2011

Josée DUCHESNE
COURTIER IMMOBILIER
418 487-6757

Mme Anne Gravel, directrice de VIACAPITALE, tient à féliciter madame Josée Duchesne pour cet honneur. Madame Duchesne profite de l'occasion pour remercier sa distinguée clientèle.

Que ce soit pour l'achat ou la vente d'une propriété.

Achat privilégié par PROTECTION D'ÉPARGNE

Bur.: 418 668-4578
200 AVENUE DU PONT SUD, ALMA
www.viacapitalevendu.com

Pas de casse-tête. viacapitale
www.protectioninfo.com

Appelez-nous maintenant sur votre 418-668-4578

Multi-Prêts
HYPOTHÈQUES
AGENCE HYPOTHÉCAIRE

Taux à partir de **2.55%**

Remise en argent de **500 \$** Applicable sur frais juridiques*
* Certaines conditions s'appliquent

Consultez les meilleurs taux et les outils sur notre site :
www.multi-prets.com/
François Tremblay

418 668-9279
ftremblay@multi-prets.com

François Tremblay, BAA, Courtier hypothécaire agréé

Situé dans l'édifice de
vente financière **GESTRIX**
875, avenue du Pont Nord, Alma

CONSTRUCTION Clef en main
ENTREPRENEUR GÉNÉRAL

Residentiel et commercial, rénovation
Estimation gratuite

Possibilité de financement hypothécaire à **2,55%**

Pierre-Olivier Lajoie: 418 720-4946
Maxime Pilote: 418 720-3792

875, av. du Pont Nord, Alma G8B 7B6

RBO 5624 0054 01

Promotion Du mardi 18 octobre au 5 novembre 2011

Nettoyage de peau Spécial 32.95\$

TÉLÉPHONEZ DÈS MAINTENANT

CADEAU AVEC ACHAT
ACHETEZ 2 PRODUITS DE SOINS
LABORATOIRE DR. RENAUD

LIMITE 1 PROMO PAR CLIENTE

631, ch. du Pont Taché N. ALMA
418 662-4131

ANNE, ANDRÉANNE, DANIELLE

LABORATOIRE DR. RENAUD
d'Annyppier



Commentaire

Laurie Gobeil

La course Évasion autour du monde: une télé-réalité à découvrir!

Contrairement à certaines télé-réalités présentées sur nos canaux au cours des dernières années, La Course Évasion autour du monde revêt un intérêt certain, et surtout que maintenant, nous avons un concurrent à encourager.

...

Dimanche soir dernier, à 18 h, c'est avec beaucoup d'enthousiasme que j'ai visionné cette émission dont j'entendais parler pour la première fois la semaine dernière grâce à mon collègue Mario (merci!). En fait, n'eût été de la présence d'Eliot Laprise d'Alma, je ne l'aurais probablement jamais écoutée.

...

Le concept est fort simple. Dix jeunes reporters visitent un pays par semaine, pendant 10 semaines. À chaque endroit, ils doivent réaliser des reportages qui seront jugés par trois personnes: Nathalie Petrowski, François Parenteau et Marcel Jean.

« Au départ, cinq équipes de deux concurrents partent réaliser leur premier reportage. Après quatre semaines, ils ne seront plus que quatre équipes puis, après sept semaines, seuls quatre concurrents poursuivront la Course en solitaire. Au terme de dix semaines, un seul d'entre eux gagnera le titre de « Jeune reporter de l'année ». Le cumul des points du classement général déterminera le gagnant à la fin de l'aventure », peut-on lire sur le site Internet.

...

Lorsque l'on arrive sur ce site Internet, déjà, on se retrouve dans le concept télé-réalité avec les visages et noms des concurrents placés les uns à côté des autres, à l'image d'Occupation Double par exemple.

Le classement général, les coulisses, les reportages de la semaine, la page de François, le confessionnal et les membres du jury sont autant de blocs d'information que l'on peut consulter sur le site.

...

La différence entre cette émission et une autre réside dans le traitement. L'emphase est toujours mise sur le travail des jeunes et la façon dont ils ont procédé pour arriver à tel ou tel résultat. Oui, il peut arriver qu'un malentendu entre deux coéquipiers soit évoqué, mais en aucun cas cette situation ne sera l'objet principal. Les vidéos. Le jury émet ses commentaires chaque semaine et nous pouvons apercevoir et entendre les reporters réagir aux critiques.

...

Pour ceux et celles qui comme moi apprécient les dimanches soirs « relax », passés en partie devant la télévision, vous apprécierez cette émission qui permet de découvrir des talents en devenant tout en découvrant les quatre coins du monde et en apprenant sur d'autres cultures.

L'intérêt que portent les gens d'ici lorsque l'un des candidats provient de la région a historiquement eu de beaux effets. Que l'on pense à Marc-André Fortin, les sœurs Villeneuve ou Audrey Gagnon... Cette fois-ci, c'est Eliot qui a besoin de nos votes.

Il est déjà placé en tête du classement avec sa partenaire. Sa sœur est bien confiante qu'il accède aux quatre dernières places et pour avoir vu le travail qu'il est capable d'accomplir autant comme acteur que comme réalisateur, je n'en doute pas non plus.

Votre opinion nous intéresse

sur www.lelacstjean.com

Votre journal Le Lac-St-Jean est intéressé à connaître votre opinion concernant l'actualité régionale. Vous êtes donc invités à nous faire parvenir vos commentaires. Votre lettre doit être signée et comprendre vos coordonnées qui ne paraîtront pas dans le journal (numéro de téléphone et/ou adresse). Votre opinion ne doit contenir aucun élément diffamatoire, et être écrite sur un ton acceptable. Nous nous réservons le droit de ne pas la faire paraître. Votre opinion ne doit pas excéder les 2 200 caractères ou 350 mots. Vous devez nous la faire parvenir à l'adresse Internet suivante : laurie.gobeil@transcontinental.ca

Courrier du lecteur

sur www.lelacstjean.com

Les fêtes du 175^e anniversaire de fondation du Saguenay — Lac-St-Jean: et Le Lac-Saint-Jean lui?

Je désire amener des précisions à propos du 175^e anniversaire de la région. Oui, la région du Saguenay fut fondée en 1838 par des gens venus de Charlevoix, via la société de colonisation des Vingt et Un.

Donc, en 2013, les Saguenéens célèbreront 175 ans. Mais, parce qu'il y a un gros « mais », la région du Lac-St-Jean voit le jour 11 ans plus tard, soit en 1849, avec l'arrivée à Hébertville du curé Nicolas-Tolentin Hébert et ses 44 compagnons venus de la région du Bas-St-Laurent. Nos ancêtres avaient été recrutés par la société de colonisation de l'Islet-Kamouraska (L.A.C.I.K.).

En 1999, Hébertville, le berceau du Lac-St-Jean, a marqué avec faste les 150 ans de sa fondation et en 2024, nous fêterons les 175 ans d'Hébertville et de toute la région du Lac-St-Jean.

En fouillant l'histoire depuis plusieurs années, j'ai remarqué que nous avons toujours largement participé aux fêtes du Saguenay.

En 1938, lors du centenaire, Hébertville et plusieurs municipalités du Lac-St-Jean ont élaboré une programmation exceptionnelle: parades, théâtre, conférences afin de faire connaître les débuts des deux régions. Les Dames ont porté la robe dite « du centenaire », modèle unique mais de couleur différente pour chaque paroisse, Grand Pageant, enfin!

Des fêtes grandioses qui ont laissé de très beaux souvenirs à nos parents et grands-parents.

En 1988, c'est le 150^e anniversaire du Saguenay et voilà que nous passons encore en mode « célébration ». Hébertville élabore une programmation spéciale: la pièce de théâtre qui avait été montée en 1938 « Le Curé-Hébert », est reprise, c'est un texte du Père Laurent Tremblay, frère de Mgr. Victor, l'historien.

On commémore également l'arrivée en

canot des premiers colons sur le lac Ouhqui, près du grand lac Kénogami et la municipalité participe financièrement à la présentation du spectacle: « La Fabuleuse Histoire d'un Royaume » écrit et mis en scène par un fils d'Hébertville, M. Ghislain Bouchard et sa grande complice de toujours Olivette Hudon, elle aussi une hébertilloise.

Donc, nous avons beaucoup célébré le Saguenay mais je ne crois pas que l'inverse soit aussi vrai. Je parle d'expérience vécue pour avoir fait partie du comité organisateur des fêtes du 150^e, en 1999.

Je tenais à apporter ces précisions historiques parce que cette assertion des 175^e du Saguenay — Lac-St-Jean me cause un petit malaise non pas que je ne veuille pas fêter avec le Saguenay, mais la région du « Lac » a ses années bien à elle pour célébrer.

Hélène Girard
Hébertville

Congé de l'Action de grâces

NDLR — Pour le congé de l'Action de grâces, le lundi 10 octobre prochain, les bureaux du Journal Le Lac-St-Jean seront fermés.

Les activités reprendront normalement le mardi 11 octobre aux heures habituelles d'ouverture, soit de 8 h 30 à 12 h et de 13 h à 16 h 30.

À toutes et à tous, bon congé de l'Action de grâces et soyez prudents sur les routes!

**Votre auto se meurt ?
Elle pourrait
sauver des vies !**



**Donnez-la à
La Fondation canadienne du rein.**

Le remorquage est gratuit
et vous obtiendrez un reçu d'impôt.



www.reinquebec.ca

1 888 2AUTO-REIN ou 1 888 228-8673

Journal
LE LAC-ST-JEAN

100, rue Saint-Joseph Sud, local 01
Alma (Québec) G8B 7A6
Tél.: (418) 668-4545
Télec.: (418) 668-8522
Annonces classées: 1 866 637-5236
Sans frais: 1 877 668-1333

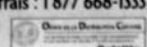

Éditeur: Michel Dupont

Rédactrice en chef: Laurie Gobeil
laurie.gobeil@transcontinental.ca

Journalistes:
France Paradis
france.paradis@transcontinental.ca
Jacques La Haye
Colène Bergeron

DISTRIBUTION CERTIFIÉE ODC: 23 042 EXEMPLAIRES • TIRAGE: 23 162 EXEMPLAIRES IMPRIMÉS

Dépôt légal: Bibliothèque Nationale du Québec. Société canadienne des postes - Envois de publications canadiennes. Abonnement, région 43,30 \$, extérieure 50,13 \$. Contrat de vente de produit no 132837. © 2005 Médias Transcontinental S.E.N.C. Toute reproduction des annonces ou informations, en tout ou partie de façon officielle ou déguisée est interdite sans la permission écrite de l'éditeur. Le journal ne se tient pas responsable des erreurs typographiques pouvant survenir dans les textes publicitaires mais il s'engage à reproduire uniquement la partie du texte où se trouve l'erreur. La responsabilité du journal et de l'éditeur ne dépassera en aucun cas le montant de l'annonce. Les articles publiés dans le journal sont sous la seule responsabilité des auteurs et la direction ne partage pas nécessairement les opinions émises.

Directrice des ventes:
Claudia Turcotte

superviseur support aux ventes:
Nadia Gagnon

Conseillers (ères) en publicité:
Yvan Leroux, Mario Larouche,
Roxanne Lapointe, Diane Truchon,
Maxime Robitaille
Audrey Tremblay (Internet)

Directeur de production:
Marc Boivin

Infographistes: Richard Plourde,
Diane Lemieux, Michelle Maltais,
Stéphanie Côté, Manon Côté

Réception et petites annonces:
Marie-Andrée Gagnon, Reine Girard

Préposée Administration: Lise Fortier

Impression: « Maison de la Presse »

Distribution: Publi-Sac

Directeur régional: Louis Mercier

Directrice à l'administration: Lynda Drouin

Adjointe administrative: Claire Larouche

Facturation: Raymonde Potvin

Publié par: Médias Transcontinental S.E.N.C.

Vice-président principal: Marc-Noël Ouellette



Nutrinor et ses employés s'entendent pour cinq ans

FRANCE PARADIS

FRANCE.PARADIS@TRANSCONTINENTAL.CA

La coopérative agroalimentaire du Saguenay-Lac-Saint-Jean Nutrinor vient de renouveler ses conventions collectives de travail avec ses employés représentés par le Syndicat des travailleuses et travailleurs de Nutrinor et le Syndicat des travailleurs du transport de lait en vrac, tous deux affiliés à la CSN.

Les deux parties se sont entendues sur un autre contrat de travail d'une durée de cinq ans, portant notamment sur la refonte des échelles salariales et sur certaines modifications des conditions de travail propre à chacun des secteurs de Nutrinor.

Cette entente permettra notamment à la coopérative de poursuivre la réalisation de ses projets, en comptant sur l'implication de ses employés.

Les deux partenaires se sont montrés très satisfaits du déroulement de la négociation et du climat entourant les discussions.

« Nos employés sont la force motrice de Nutrinor et cette entente a renforcé la qualité de nos relations de travail basées sur le respect et la confiance », soutient Benoît Lachance, directeur des ressources humaines de Nutrinor.

« La négociation s'est bien déroulée dans une vision commune de stabilité des emplois et d'évolution positive des conditions de travail », ajoute pour sa part Éric Simard, président du syndicat.



À l'issue de l'entente entre Nutrinor et ses deux syndicats représentant près de 200 travailleurs, on retrouve ici, de Nutrinor, Benoît Lachance, directeur des ressources humaines, Yves Girard, directeur général et Marie-Ève Gravel, conseillère en ressources humaines. Du côté syndical, Steeve Guay et Éric Simard, respectivement vice-président et président du syndicat des travailleuses et travailleurs de Nutrinor CSN ainsi qu'Émilie Jean, conseillère syndicale FC-CSN.

(Photo: Courtoisie)

Le meilleur d'achat en groupe de **publi sac.ca**

lamegaprise.ca
Inscrivez-vous

La MEGA PRISE

MÉGA-AUBAINES!

50% DE RABAIS ET PLUS

GARAGE LAPOINTE
LE **SPECIALISTE**

SERVICES :

- Freins • Silencieux • Suspension
- Alignement au laser • Mécanique générale
- Transmission • Remorquage 24 heures
- Déverrouillage de porte

REMRORQUAGE 24 h

Dany Lapointe 2416/3547690

418 668-8149
1645, avenue du Pont Sud, Alma

Agriforfait
Les saisons ne nous font pas peur

RÉSERVEZ-TÔT VOTRE DÉNEIGEMENT

ESTIMATION GRATUITE
SERVICE 24 h
7/7 JOURS

UN SEUL NUMÉRO
418 480-1677
825, AV. TANGUAY, ALMA

ATTAQUEZ LA CELLULITE

techni SPA

Partie montrée : Abdomen

AVANT

APRÈS

Efficacité visible

- Fait fondre la cellulite
- Draine les toxines
- Peau lisse

Centre d'esthétique **Evason**

5322, av. du Pont Nord, ALMA (secteur St-Coeur-de-Marie)
418 347-1596

Sourire de la semaine

Kati Laforest, gérante
au Café du Clocher

Une présentation de:

Clinique dentaire Fournier & Fortin
Une équipe dynamique à votre service depuis plus de 10 ans

SERVICES
ORTHODONTIE IMPLANTOLOGIE
POSE D'IMPLANTS SUR PLACE

96, Joseph W. Fleury Alma
418.347.2000

592, boul. St-Joseph, Roberval
418.275.7777

Nouveau à Alma

Attitude
COIFFURE

CATHERINE ET KATHLEEN PROPRIÉTAIRES
Anciennement de chez Guy Villeneuve

Prenez rendez-vous dès maintenant

125, Bégin, Alma
(en arrière de la boulangerie Maison Gourmande)

418 480-4443

NOUS PAYONS LES TAXES

TAXES

SUR **TOUT** EN MAGASIN à prix régulier
SUR PRÉSENTATION DE CE COUPON

10 JOURS SEULEMENT Jusqu'au 15 octobre 2011

... Plus de 10 000 produits en magasin! ...

GALERIE DU Joueur!

1435, avenue du Pont Sud, Alma • **418 662-6221**

Rapport Duchesneau: Ville d'Alma a mis ses élus à l'abri des trafics d'influence

Une politique de gestion contractuelle très stricte

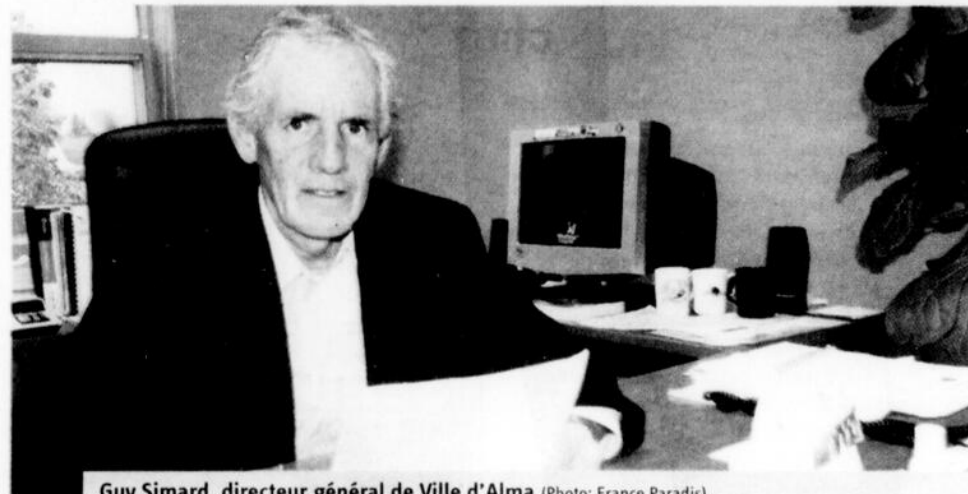

Guy Simard, directeur général de Ville d'Alma. (Photo: France Paradis)

> FRANCE PARADIS

FRANCE.PARADIS@TRANSCONTINENTAL.CA

Jacques Duchesneau, le grand patron de l'Unité permanente anticollusion, a fait ressortir le lien étroit entre le monde de la construction, les firmes d'ingénieurs-conseils et les relations avec le gouvernement ou les municipalités. Pour une ville comme Alma qui cette année accordera plus de 12 M \$ sous forme de contrats, la haute direction de la ville a mis les élus et les hauts fonctionnaires à l'abri de tout trafic d'influence qui pourrait intervenir dans l'attribution des contrats ou l'achat de bien et services.

Il y a deux ans, des irrégularités dans certaines grosses municipalités avaient incité le ministre des Affaires municipales de l'époque à présenter un projet de loi modifiant diverses dispositions législatives concernant principalement le processus d'attribution des contrats des organismes municipaux. Ce projet de loi visait à renforcer les pouvoirs de vérification du Ministère, à resserrer les règles d'attribution des contrats municipaux et à améliorer la transparence en matière de diffusion de l'information relative au processus d'attribution de ces contrats.

À Alma, ce processus est déjà en cours depuis plusieurs années et dans l'esprit de se conformer aux dispositions de la loi, on a adopté en novembre 2010 la Politique de gestion contractuelle.

Lors d'un entretien sur le sujet à son bureau, Guy Simard, directeur général de Ville d'Alma, le plus haut fonctionnaire de la ville, a été très clair: « Je n'ai jamais eu connaissance qu'un élu ait fait quelque pression que ce soit pour l'acceptation d'un contrat ou d'un soumissionnaire », a-t-il clairement avancé.

Certes, la mise en place de la politique rend plus lourd cette gestion des contrats mais elle encadre à la perfection tout le fonctionnement.

TOUT DÉPEND DU MONTANT

Le conseil municipal autorise par résolution la réalisation d'un contrat. Avant ce processus, la direction générale, le greffe, les directeurs de service et le responsables des achats s'assurent que tout le processus a été respecté et que la recommandation finale au conseil assure d'obtenir le meilleur prix.

Pour des biens et services, on parle d'un processus spécifique pour une dépense de 4999 \$ et moins, une dépense entre 5000 \$ et 24 999 \$, une dépense entre 25 000 \$ et 99 999 \$ ou d'une dépense supérieure à 100 000 \$.

Dans le cas précis de services professionnels, on doit de plus recourir à un système de pondération et d'évaluation des offres en deux étapes. Un comité secret de trois personnes évalue les propositions et fait les recommandations en conséquence.

Donc, tout dépendant du montant, il y a un processus très pointu qui s'applique.

Tout le processus de communication avec les soumissionnaires est strictement encadré. Les entreprises ne savent pas qui a soumissionné sur tel projet ou tel contrat. Les visites de chantier et rencontres d'information en groupe sont interdites. Donc, chaque soumissionnaire a une personne spécifique à contacter pour information ou pour une visite exclusive des lieux concernés pour préparer sa soumission.

Pour tout appel d'offre de 100 000 \$ et plus, les documents sont distribués via le Service électronique d'appels d'offres (SÉAO) du ministère des Affaires municipales.

«Également, tout soumissionnaire doit remplir un formulaire d'engagements solennels qui doit être signé par un Commissaire à l'assermentation pour le district. Les employés de la ville qui ont le statut de Commissaire à l'assermentation ne peuvent signer un tel document », rappelle également Me Jean Paradis, greffier de Ville d'Alma et l'un des pivots de tout ce processus administratif visant à assurer la transparence pleine et entière.

Toute la démarche se fait en toute confidentialité et les noms des soumissionnaires ne sont connus qu'au moment de l'ouverture publique des soumissions et l'adoption de la plus basse soumission conforme par le conseil municipal.

Tout ce travail repose donc sur cette Politique de gestion contractuelle, la bible de la gestion municipale pour les millions \$ de contrats attribués annuellement par Ville d'Alma.

Résidence Saint-Sacrement
Le vrai tout inclus à très bon prix

Vaste gamme de services inclus

- 3 repas par jour
- Entretien ménager hebdomadaire
- Alarme d'incendie
- Ascenseur sécuritaire
- Personnel attentif et compétent
- Activités de loisir
- Et beaucoup plus

Beau Quartier
VILLAS ET RÉSIDENCES

STUDIO LIBRE IMMÉDIATEMENT
910\$ / mois*

Chez nous, votre qualité de vie demeure **NOTRE PRIORITÉ!**

Pour information : Mme Kathleen Tremblay, directrice
418 480-4117
690, rue de la Gare Ouest, Alma
(sur le terrain de l'église Saint-Sacrement)

* Ce prix inclut le crédit de maintien à domicile moyen pour les personnes de 70 ans et plus. 4066381

lamegaprise.ca
Inscrivez-vous

LA MÉGA PRISE

MÉGA-AUBAINES!

50% DE RABAIS ET PLUS

L'automne est à nos portes,
c'est le temps de faire
peau neuve!

Obtenez **10%**
sur nos soins
faciaux avec :
peeling, dermolyse
microdermabrasion

Valable octobre seulement

Venez voir notre collection de maquillage automne-hiver



ESTHÉTIQUE

Esthétique Esthétique

Prenez rendez-vous **418 668-2020**
455, rue Collard O., Alma



Au plaisir de vous recevoir!

Une politique stricte

La Politique de gestion contractuelle de Ville d'Alma a comme principal objectif d'assurer aux citoyens que les sommes dépensées pour les acquisitions de biens et de services le sont conformément aux principes d'une saine gestion. Le document précise que Ville d'Alma instaure des mesures visant:

— À assurer que tout soumissionnaire ou l'un de ses représentants n'a pas communiqué ou tenté de communiquer, dans le but de l'influencer, avec l'un des membres du comité de sélection relativement à la demande de soumissions pour laquelle il a présenté une soumission;

— Favorisant le respect des lois applicables qui visent à lutter contre le trucage des offres;

— Visant à assurer le respect de la Loi sur la transparence et l'éthique en matière de lobbyisme et du Code de déontologie des lobbyistes adopté en vertu de cette Loi;

— Ayant pour but de prévenir les gestes d'intimidation, de trafic d'influence ou de corruption;

— Ayant pour but de prévenir les situations de conflits d'intérêts;

— Ayant pour but de prévenir toute autre situation susceptible de compromettre l'impartialité et l'objectivité du processus de demandes de soumissions et de la gestion du contrat qui en résulte;

— Visant à encadrer la prise de toute décision ayant pour effet d'autoriser la modification d'un contrat.

Le tout, afin de promouvoir la transparence du cadre régissant l'octroi des contrats municipaux. (F.P.)



Perdez de 3 à 7 lb par semaine !

Idéal Protéin
Guylaine Aubin
Esthéticienne
418 668-4091

L'équipe de **COIFFURE Guy Villeneuve** est de retour de **Congrès**

Élisabeth, Guy et Franceska sont à la fine pointe des TENDANCES 2012

Venez nous rencontrer

142, rue Sacré-Coeur, Alma **668-0381**

Nouvelles heures d'ouverture
Mardi: 8 h 30 à 17 h
Mercredi: 8 h 30 à 21 h
Jeudi: 8 h 30 à 21 h
Vendredi: 8 h 30 à 17 h
Samedi: 8 h à 12 h

SPÉCIAL
Déjeuner lève-tôt
(oeuf, bacon, jambon, saucisses, rôties, patates et café)
De 6 h à 8 h du lundi au samedi

4,95\$

Choix de menus midi
SERVIS EN MOINS DE 30 MINUTES
À partir de

8,95\$

restaurant
La dolce vita

Réservez dès maintenant pour votre party des Fêtes !
Apportez votre bière et votre vin

OUVERT EN SEMAINE DÈS 6 H SPÉCIALITÉ STEAK ET FRUITS DE MER

RÉSERVATIONS : 418 668-8419
870, av. du Pont Nord, Alma
www.restaurantladolcevita.com

Eh oui !
Plus vivant que jamais !

NOUVELLE ADMINISTRATION

chez

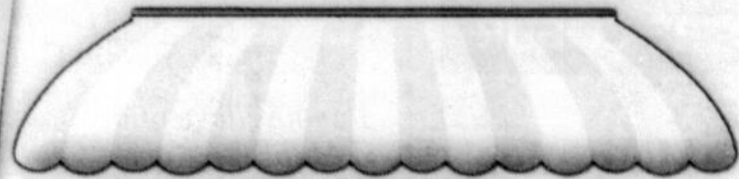

TDI+
toiles et auvents

« À SURVEILLER »
Bientôt le déménagement

L'hiver est à nos portes !

- Auvents
- Abris d'hiver
- Abris d'auto
- Toiles de tout genre
- Rembourrage résidentiel

Pensez Toiles

Adelyne Harvey, propriétaire

1635, de l'Énergie, Alma • **418 662-2377**



**INSTITUT DE
CARDIOLOGIE
DE MONTRÉAL**



Dr Martin Juneau
Cardiologue

**PENSEZ À
VOTRE COEUR**

S.O.S. Motivation

Il existe plusieurs bonnes raisons pour faire de l'exercice, mais peut-être avez-vous remarqué qu'il en existe tout autant pour ne pas en faire : fatigue, manque de temps, température, emploi, obligations familiales, manque de motivation...

“ Planifiez votre entraînement, augmentez votre motivation et maintenez vos acquis. ”

N'oubliez pas que l'exercice...

- ▶ Favorise la concentration et le sommeil
- ▶ Vous donne plus d'énergie, d'endurance musculaire et cardiovasculaire
- ▶ Diminue votre mauvais cholestérol, votre tension artérielle et votre niveau de stress
- ▶ Accélère votre métabolisme de base
- ▶ Améliore l'estime de soi : pensez à comment vous vous sentez après un bon entraînement !

Quelques conseils :

- ▶ Planifiez votre entraînement comme vous planifiez un rendez-vous chez le médecin ou une réunion au travail. Ne vous laissez pas le choix, c'est prévu alors allez-y !
- ▶ Seul c'est bien, mais à deux c'est mieux ! Le fait d'avoir un partenaire d'entraînement augmente votre motivation et aide à maintenir une régularité dans votre routine d'entraînement.
- ▶ Maintenez vos acquis : vos efforts rapportent s'ils sont effectués sur une base régulière !

Collaboration : Valérie Guilbault, kinésiologue
Chronique offerte par **Transcontinental**



**FONDATION
INSTITUT DE
CARDIOLOGIE
DE MONTRÉAL**

5000, rue Bélanger, Montréal (Québec) H1T 1C8
Tél. : 514 593-2525 1 877 518-2525

www.fondationicm.org

AFFAIRES

« C'est une proposition gagnant/gagnant »

— Denis Trottier
et Sylvain Gaudreault



Les députés Denis Trottier et Sylvain Gaudreault. (Photo: France Paradis)

Renouvellement des baux d'AbitibiBowater

FRANCE PARADIS

FRANCE.PARADIS@TRANSCONTINENTAL.CA

En conférence de presse à Alma, les députés Sylvain Gaudreault et Denis Trottier sont venus présenter le texte intégral de la proposition présentée le 15 septembre dernier aux membres de la Conférence régionale des élus concernant le renouvellement des beaux ouvrages hydroélectriques d'AbitibiBowater. Au nom de la députation péquiste régionale, Denis Trottier et Sylvain Gaudreault affirment haut et fort que cette proposition est « gagnant/gagnant » pour la région. Comme l'explique Sylvain Gaudreault, les séances de la CRE se font en deux parties, soit une partie à huis clos où la résolution a été présentée et une autre partie publique.

Sylvain Gaudreault a pris soin de lire intégralement et d'insister sur le sens rassembleur de cette proposition.

Le texte intégral de la proposition du 15 septembre 2011 est donc le suivant :

« PROPOSITION SUR ABITIBI-BOWATER EN VUE DE LA CONFÉRENCE RÉGIONALE DES ÉLUS DE JEUDI, 15 SEPTEMBRE 2011

CONSIDÉRANT QUE :

— Il faut maintenir l'unité et la solidarité pour les emplois dans toute la région;

— Les ouvrages hydroélectriques de la rivière Shipshaw couverts par la Loi 8 alimentent exclusivement en énergie les usines Kénogami et Alma dont ils comblent un peu plus de la moitié des besoins en énergie;

— La Loi 8 prévoit que les investissements de la compagnie dans la période couverte par le renouvellement du bail de la rivière Shipshaw (2012 à 2022) doivent être réalisés dans la région du Saguenay-Lac-Saint-Jean;

— Le caractère propre et renouvelable de l'hydroélectricité apporte une valeur ajoutée importante à la production régionale de papier;

IL EST PROPOSÉ DE :

Maintenir la solidarité régionale lors de la négociation du renouvellement du bail de la rivière Shipshaw dans l'objectif d'obtenir les plus grands investissements possibles d'AbitibiBowater afin d'assurer le maintien des opérations actuelles dans les usines Kénogami et Alma tout en favorisant la relance et le développement de ses autres installations au Saguenay-Lac-Saint-Jean.

« Nous sommes tous les deux convaincus que toute la région peut sortir gagnante de la renégociation des baux d'AbitibiBowater sur la rivière Shipshaw » réaffirme le député Sylvain Gaudreault qui a dévoilé un peu plus tôt cette semaine le cafoouillis dans tout ce dossier alors que certaines centrales continue à produire de l'électricité alors que les baux sont échus et que pour d'autres centrales, ces baux viennent à échéance le 31 décembre prochain ou en 2015.

« Maintenir la solidarité régionale lors de la négociation du renouvellement du bail de la rivière Shipshaw dans l'objectif d'obtenir les plus grands investissements possibles d'AbitibiBowater afin d'assurer le maintien des opérations actuelles dans les usines Kénogami et Alma tout en favorisant la relance et le développement de ses autres installations au Saguenay-Lac-Saint-Jean », résume le député Denis Trottier qui maintient que cette

proposition rend justice aux deux parties.

« En révélant la situation globale des baux cette semaine, j'ai montré qu'il n'y a pas un mais bien cinq baux qui sont en jeu sur la rivière Shipshaw. Cela nous permet d'offrir plus, mais aussi de demander plus à la compagnie en échange », précise Sylvain Gaudreault.

Selon la députation péquiste, cette proposition ouvre la porte à une relance de la papeterie de Dolbeau-Mistassini, qui n'appartenait pas à Abitibi-Consol au moment de l'adoption de la loi 8 en 1998 et qui couvre certaines centrales situées sur la rivière Shipshaw.

Sylvain Gaudreault et Denis Trottier insistent sur le fait que le momentum est historique pour négocier de meilleures conditions pour l'exploitation de nos richesses naturelles et que la région doit se tenir debout et être solidaire pour maintenir un bon rapport de forces avec la compagnie et avec le gouvernement.

PARTISANERIE

Plus insisif dans ses propos, Denis Trottier n'a pas manqué d'écorcher au passage les élus Georges Simard et Jean-Pierre Boivin qui se sont opposés à leur proposition, voulant que la réouverture de l'usine Dolbeau/Mistassini soit directement incluse dans la proposition.

Dans sa rhétorique, la députation péquiste insiste sur le fait que les baux dont il est fait question concernent avant tout et directement les emplois aux usines de Kénogami et Alma. La relance de l'usine de Dolbeau/Mistassini est un autre dossier qui commandera la solidarité régionale et qui découle du règlement positif du renouvellement des baux d'AbitibiBowater.

Denis Trottier, dont la fibre principale est la fibre forestière, est pleinement conscient de ce que peut représenter pour les compagnies comme AbitibiBowater la possibilité de produire sa propre énergie hydroélectrique.

« Ces usines là, ça ne fonctionne pas au mazout, mais bien à l'électricité. À brève échéance, l'or vert va remplacer l'or noir. Une usine fonctionnant avec de l'énergie verte, ça vaut de l'argent », de conclure Denis Trottier.

Pour tous les détails de ces événements et pour d'autres nouvelles, visitez régulièrement le www.lelacsjean.com ou inscrivez-vous à notre envoi quotidien.

**Vous voulez cesser de fumer ?
Appelez un spécialiste. C'est gratuit !**

Centre de santé et de services sociaux
du Lac-Saint-Jean

Madeleine Paradis
(418) 669-2000,
poste 6349

j'Arrête.
Centre d'abandon du tabagisme

Agence de la santé
et des services sociaux
du Saguenay-
Lac-Saint-Jean
Québec

BOUCHERIE PMA 418 668-7385
645, boul. Dequen, Nord, Alma

VIANDES		FRUITS ET LÉGUMES	
POITRINE DE POULET 259 /lb	POULET Frais, grade A 3 à 4 lb 199 /lb	PATATES BLANCHES Produit local 15 lb 369 /ch.	SPECIAL VEDETTE CUISSÉS DE POULET FRAIS AVEC DOS 139 /lb FONDUE CHINOISE 549 /lb
ESCALOPE DE LONGE DE PORC Frais 349 /lb	JAMBON TOUPIE L. Fortin complet 199 /lb centre 299 /lb	TOMATE DE SERRE De l'Ontario 189 /lb	
STEAK HACHÉ Maigre Première qualité 319 /lb	FROMAGE St-Laurent Frais du jour 609 /lb	SALADE EN FEUILLES Serres Arc-en-ciel 149 /ch.	
JAMBON FORÊT NOIRE L. Fortin 469 /lb	FISH AND CHIPS Style maison 799 /lb	CONCOMBRE ANGLAIS Serres Arc-en-ciel 169 /ch.	

HEURES D'OUVERTURE
LUNDI, MARDI, MERCREDI : 8 h à 18 h
JEUDI, VENDREDI : 8 h à 21 h
SAMEDI : 8 h à 18 h — DIMANCHE : 9 h à 18 h

Armoires & Décoration

Martine Coulombe Designer-cuisiniste et décoratrice

945, du Pont Nord
Alma (Québec) G8B 7B6
418 668-4666 Tél.: 418 668-4485
www.armoiresadplus.com

La pêche aux méga-rabais est ouverte !

■ LAURIE GOBEIL

Laurie.Gobeil@transcontinental.ca

Médias Transcontinental est heureuse d'annoncer le déploiement de La méga prise, force d'achat en groupe de Publisac.ca, dans la région du Saguenay-Lac-Saint-Jean. La méga-prise a été lancée officiellement lundi dernier.

ainsi que son pendant anglophone, The Mega Catch, ont initialement été lancés par Médias Transcontinental en février 2011 dans les villes de Québec et de St-John's, à Terre-Neuve.

LA MÉGA PRISE: L'ACHAT EN GROUPE

La méga prise est basée sur le modèle d'achat groupé, soit des rabais importants consentis à un groupe d'acheteurs en ligne. Ces offres, uniquement disponibles pour une durée limitée, sont activées lorsque le nombre minimal d'acheteurs est atteint. La méga prise permet ainsi à ses abonnés de bénéficier de rabais substantiels (de 50% à 90% de rabais) sur des produits et services locaux, dans les catégories suivantes: restaurants, sorties, sports et plein air, soins du corps, mode et style, et découvertes. Une opportunité alléchante non seulement pour les consommateurs de la région du Saguenay-Lac-Saint-Jean, mais également pour les commerçants, qui gagnent en notoriété et en volume de ventes.

SIMPLE COMME 1, 2, 3

1-Explorez chaque jour les promos en vedette ou abonnez-vous aux alertes journalières et les promos en vedette vous seront envoyées par courriel.

2- Achetez la promo en vedette. Lorsque le minimum requis d'acheteurs est atteint, vous bénéficiez du méga-rabais annoncé pour cette promo.

3- Partagez vos trouvailles avec vos amis via Facebook et Twitter afin d'atteindre rapidement le minimum requis pour valider l'achat.

Pour les consommateurs qui veulent bénéficier des aubaines: inscrivez-vous en visitant www.lamegaprise.com. Pour les commerçants qui désirent proposer une offre en ligne, communiquez avec votre représentant Transcontinental.(L.G.)

lamegaprise.ca
Inscrivez-vous

Le pouvoir d'achat en groupe de **publi sac.ca**

MÉGA-AUBAINES!

50% DE RABAIS ET PLUS

La méga prise est un site qui fait appel au modèle d'achats de groupe pour permettre à ses abonnés d'attraper des aubaines d'au moins 50% sur des produits et services locaux. La méga prise

UN CORPS SANS ÂGE UN CORPS SANS DOULEUR

Basé sur la technique et outils d'antigymnastique
Remodelage du corps - Gymnastique curative

Le but de ces techniques est de déconstruire les fausses structures qui causent des douleurs et de reconstruire un corps solide dans ses muscles, ses attaches, sa structure osseuse et spécialement la colonne. La méthode met l'emphase sur le renforcement des abdominaux. Ces techniques favorisent grandement la perte de poids ou la musculation des kilos en trop.

Actions bénéfiques sur l'ensemble de l'organisme.

409625

Début des cours le mercredi 12 octobre (jour - soir) Alma

Anne-Françoise Dufour
418 698-6128

DEPUIS LE 22 SEPTEMBRE DANS LA MRC LAC-ST-JEAN-EST

prenez le bus!

Trois passages pour seulement 5\$

Tous les jeudis, déplacez-vous d'une municipalité à l'autre et accédez aux principaux points de services situés dans la ville d'Alma.

Gratuit pour les enfants de moins de 12 ans accompagnés d'un adulte.

option transport.com
MRC DE LAC-SAINTE-JEAN-EST

VISITEZ LE SITE : www.optiontransport.com
418 662-6646

En collaboration avec: **ADAPTE**, **Collège d'Alma**, **CD**, **Desjardins**, **Equipe**, **MRC**, **Transports Québec**, **VILLE D'ALMA**, **COMMISSION SCOLAIRE DE LAC-SAINTE-JEAN**

Les jeudis en ville
Simple et facile!

LE LUNDI 10 OCTOBRE NOUS SOMMES OUVERTS À L'ACTION DE GRÂCE

De plus... pour cette journée

NOUS PAYONS LES TAXES SUR VOS ACHATS



TELLEMENT DE CHOIX
PLUS DE 40 BOUTIQUES POUR VOUS SERVIR!

SUIVEZ-NOUS SUR



Chez les marchands participants. Ne peut être jumelé à aucune autre offre. Applicable sur la marchandise à prix régulier seulement. Certaines conditions s'appliquent, détails chez les marchands participants. Les marchands seront identifiés par une affiche.

Le courtier Tremblay Assurance Ltée fait l'acquisition d'Assurances 5000

Le chiffre d'affaires va doubler

FRANCE PARADIS

FRANCE.PARADIS@TRANSCONTINENTAL.CA

Une transaction majeure vient d'intervenir dans le monde des assurances. En effet, vendredi dernier, le courtier Tremblay Assurance Ltée d'Alma a fait l'acquisition du bureau Assurances 5000 qui possède sept places d'affaires dont cinq sur le territoire de Saguenay et deux au Lac-St-Jean, soit Métabetchouan et Roberval. Ainsi, Tremblay Assurance Ltée doublera son chiffre d'affaires, prend une solide expansion vers la région du Saguenay et devient l'un des plus importants courtiers d'assurances de la région avec plus de 20 000 clients d'affaires et particuliers.

« En terme de chiffre d'affaires, on va doubler nos activités et le regroupement représente quelque 70 emplois dans les différents bureaux »

— Rachelle Maltais, pdg de Tremblay Assurance Ltée

« On caressait le projet de prendre de l'expansion en direction de Saguenay. Pour cette transaction, on négocie depuis près de deux ans, soit au début de l'année 2010 où l'on a mené les premières approches. Il s'agit d'une transaction privée de quelques millions \$ qui nous permet d'atteindre notre objectif d'être présent à Saguenay et également de prendre de l'expansion vers le Nord du Lac-St-Jean avec le bureau de Roberval », commente avec une grande satisfaction Rachelle Maltais, présidente-directrice générale de Tremblay Assurance Ltée.

Cette dernière est copropriétaire de

l'entreprise en compagnie d'Alain Fortin, C. Isabelle Tremblay et Yannick Tremblay.

Tremblay Assurance Ltée opère son bureau principal sur le Boulevard De Quen à Alma avec un bureau de service à la Plaza I. L'entreprise dispose également de places d'affaires à Hébertville de même qu'à Métabetchouan.

Avec l'acquisition d'Assurances 5000, elle sera donc présente à Jonquière, Chicoutimi, La Baie, Petit-Saguenay (Anse-St-Jean), Métabetchouan et Roberval.

« En terme de chiffre d'affaires, on va doubler nos activités et le regroupement représente quelque 70 emplois dans les différents bureaux. Il n'y a qu'à Métabetchouan où il y a

dédoublé et l'on va regarder cela de près au cours des prochaines semaines quand on aura fusionné toutes les données informatiques des clients. On détenait quelque 10 000 clients et l'on en ajoute un autre 10 000, ce qui fera de Tremblay Assurance Ltée un des plus importants courtiers en assurances au Saguenay—Lac-Saint-Jean », de poursuivre Rachelle Maltais.

Naturellement, bien des détails restent à compléter pour finaliser l'ensemble de cette transaction. Notamment, à Saguenay, Tremblay Assurance Ltée demeurera locataire dans les bureaux où les places d'affaires où Assurances 5000 étaient établies.

Rappelons que c'est à Alma, en mai 1965, que

J. Gilbert Tremblay posait la première pierre de ce qui allait devenir Tremblay Assurance Ltée. Aujourd'hui sous la gouverne de Rachelle Maltais, présidente directrice générale et d'Alain Fortin, C. Isabelle Tremblay et Yannick Tremblay, le cabinet offre de l'emploi à 27 personnes.

Tremblay Assurance Ltée offre des produits et services dans de nombreux secteurs d'assurances de dommages aux entreprises et particuliers. L'équipe de professionnels de l'entreprise se spécialise entre autres en assurance habitation, assurance automobile, assurance de bureau à domicile, assurance pour événements spéciaux et assurance agricole.



Lors de la signature officielle des documents. Assise, au centre, Rachelle Maltais, présidente-directrice générale de Tremblay Assurance Ltée. De part et d'autre, Chantale Chevarie et Édouard Tremblay, copropriétaires d'Assurances 5000. Debout, on retrouve les trois autres copropriétaires de Tremblay Assurance Ltée, soit Alain Fortin, Yannick Tremblay et C. Isabelle Tremblay. (Photo: Courtoisie)



DOMAINE DES AÎNÉS

« Là où il fait bon vivre »

Résidence pour personnes âgées autonomes ou en perte d'autonomie

Paisible et Confortable



- Soins et services supérieurs adaptés à vos besoins
- Activités de loisir stimulantes
- Sécurité 24 h / 24 h
- Équipe professionnelle à votre service

2592, avenue du Pont Nord, Alma

418 668-4071 • 418 669-2034 • www.domainedesaines.com

RESTAURANT l'Entre Gens

Venez découvrir nos **DÉJEUNERS FRUITÉS**

BRUNCH À VOLONTÉ du dimanche 10,95\$

Salle de 40 personnes pour souper d'anniversaire baptême, réunion d'affaires, etc.

17 choix Menu du jour

à partir de **8,75\$**

Table d'hôte

Du jeudi au dimanche de 17 h à 20 h

à partir de **20\$**

455, rue St-Alphonse, Saint-Bruno • 418 343-3474

La Honda Civic 2012 est recherchée plus que jamais

La Honda Civic est la voiture la plus vendue au Canada depuis les treize dernières années. Depuis le début de l'année, le concessionnaire Alma Honda a vendu et livré une centaine de la nouvelle Honda Civic 2012 à sa clientèle du Saguenay-Lac-Saint-Jean. Cette



tendance ne cesse de s'accroître.

« Les ventes de la nouvelle Honda Civic 2012 sont en hausse chez Alma Honda. Pas étonnant puisque ce véhicule est toujours coté au premier rang par des revues spécialisées et aussi par la revue Protégez-vous. Les promotions sont

incroyables pour se procurer dès maintenant une nouvelle Honda Civic. Nous proposons un taux d'intérêt privilégié de 0,9% pour la location ou pour l'achat, jumelé à une carte d'essence de 1000 \$. Les conséquences du tsunami de l'an dernier au Japon a réduit considérablement la disponibilité du Honda Civic sur le marché, mais d'ici quelques mois, Alma Honda disposera d'un peu plus de 120 véhicules en stock. Il est donc temps de passer nous voir pour choisir les caractéristiques de votre nouvelle Honda Civic 2012. J'aimerais inviter les gens à visiter le site de Martin Matte Sur roulevemartin.ca afin découvrir toutes les caractéristiques remarquable de la Civic », souligne Clément-Marie Fortin, directeur des ventes chez Alma Honda.

Caractéristiques

La Civic de 9e génération se distingue par sa technologie évoluée, son caractère éconergétique et son style élégant. La Civic, constitue la gamme de véhicules la plus diversifiée sur le

marché.

Le constructeur propose la berline et le coupé dans les versions suivantes : DX, LX, EX et EX-L. De plus, le consommateur peut choisir entre 3 types de moteurs : à essence conventionnelle, haute performance et hybride.

La toute nouvelle Civic 2012 possède une foule de caractéristiques et de technologies destinées à améliorer l'expérience de conduite. Elle est pourvue, entre autres, du dispositif HandsFreeLinkMD de BluetoothMD ainsi que d'un système de navigation par satellite avec reconnaissance vocale bilingue, offert de série sur les modèles EX-L, Si et hybride.

Le véhicule possède aussi une direction assistée électrique adaptée aux mouvements, un écran multifonction intelligent (i-MID), un système de rétroaction sur la conduite Eco AssistMC (sur toutes les versions sauf la Si), ainsi qu'un système d'assistance à la stabilité du véhicule de prochaine génération avec contrôle de traction.

La berline et le coupé sont propulsés par un moteur 4 cylindres en ligne de 1,8 litre. Le moteur développe 140 chevaux à 6 500 tr/min et un couple de 128 lb-pi à 4 300 tr/min. La Civic Si mise d'abord et avant tout sur la maniabilité et la performance avec sa suspension sport et son moteur 4 cylindres de 2,4 litres. Ce nouveau moteur développe 201 chevaux à 7 000 tr/min et un couple de 170 lb-pi à 4 400 tr/min.

La Civic hybride est pourvue d'un moteur 4 cylindres de 1,5 litre plus gros que celui de son prédécesseur, qui était de 1,3 litre. Le moteur de la version 2012 se distingue par sa gamme de puissance plus large à régime moyen, ainsi que des batteries au lithium-ion. La consommation d'essence estimée de la Civic hybride est de 4,4 L/100 km en ville et de 4,2 L/100 km sur route, ce qui fait de cette voiture la plus éconergétique des compactes. En combinaison, le moteur et l'assistance moteur intégrée développent 110 chevaux et un couple de 127 lb-pi.

Comme vous pouvez le constater, la Civic offre tout ce dont vous avez besoin, et bien plus encore.



Plus d'une centaine de Honda Civic vont faire leur entrée chez le concessionnaire Alma Honda au cours des prochaines semaines. (Photo: Courtoisie)

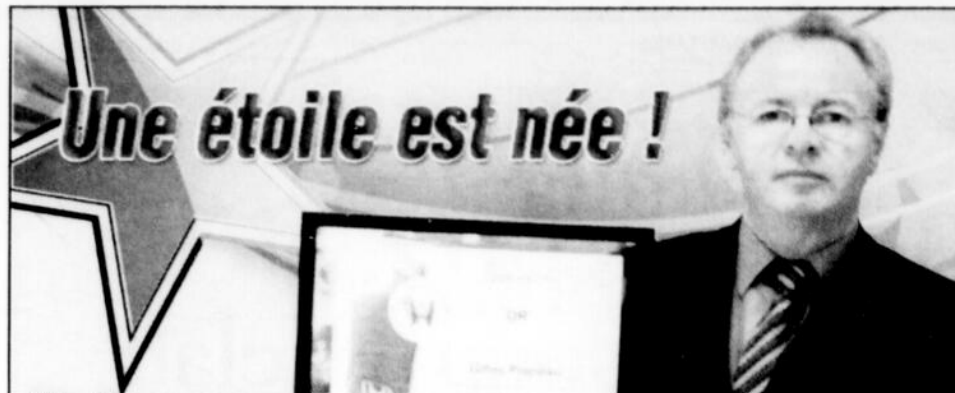

M. Pruneau reçoit des honneurs lors d'un séjour à Broadway.

Il a reçu une CERTIFICATION OR pour son service hors pair chez Alma Honda.

CIVIC 2012

#1 selon la revue « Protégez-vous »



TAUX À PARTIR DE

0,9%

À L'ACHAT 60 MOIS
OU LOCATION 48 MOIS

0 COMPTANT

192 \$ /MOIS

Recevez

1000 \$
d'essence!

ACCORD 2011

0,9% ACHAT OU LOCATION 60 MOIS

0 COMPTANT

CRV 2011

0,9% ACHAT OU EN LOCATION

325 \$ /MOIS LOCATION 60 MOIS

LIQUIDATION

DES DÉMONSTRATEURS 2011

ACCORD SE 4 portes

ACCORD EXL 2 portes

JUSQU'À 5000 \$ DE RABAIS

CIVIC SE 2 portes

RIDGELINE

ALMA HONDA



2625, avenue du Pont Sud, Alma 418 480-4776

www.almahonda.com

L'Odyssée des Bâisseurs finaliste des Prix Coup d'Éclat!

Dans la catégorie Nouveauté ou activité originale (attractions)

FRANCE PARADIS

FRANCE.PARADIS@TRANSCONTINENTAL.CA

Le Parc thématique L'Odyssée des Bâisseurs fait partie de la liste restreinte des 27 événements et attractions touristiques provenant de 11 régions

du Québec qui sont finalistes des Prix Coup d'Éclat! L'organisme almatois est finaliste dans la catégorie « Nouveauté ou activité originale (attractions) » dans le cadre de ce grand concours organisé par Festivals et Événements Québec (FEQ) et la Société des Attractions Touristiques du Québec (SATQ).



Le RLS lance son nouveau site Internet

Le Regroupement loisirs et sports Saguenay—Lac-Saint-Jean lance son tout nouveau site Internet. Ce nouveau site Web offre notamment une présentation plus simple facilitant la navigation parmi les différents services.

La nouvelle identité de marque se veut évolutive, moderne, simple et surtout efficace.

Parmi les nouvelles fonctionnalités, on y

retrouve un calendrier des différents événements sportifs et de loisirs au Saguenay—Lac-St-Jean qui permettra de promouvoir les événements susceptibles d'intéresser les visiteurs. De plus une section est réservée aux membres du RLS où ceux-ci pourront retrouver différents outils ou documents.

Le lancement de ce nouveau site internet est une étape essentielle et a été créé dans la continuité de la planification stratégique du RLS dont un des buts est d'améliorer la communication et la visibilité du RLS.

Rappelons que le RLS a comme mission d'assurer la concertation régionale en matière de loisir et de sport entre nos membres issus des milieux municipal, scolaire et associatif, développer avec eux en répondant fidèlement à leurs besoins et attentes, mais aussi encourager l'action bénévole.

Le Parc thématique L'Odyssée des Bâisseurs fait donc la lutte contre le Centre d'interprétation du site archéologique Droulers/Tsiionhiakwatha, à Saint-Anicet en Montérégie de même que le Musée québécois de culture populaire et Vieille prison de Trois-Rivières.

Une fois de plus cette année, la cuvée des finalistes des Prix Coup d'Éclat! 2011, organisée est remarquable! En effet, le jury a eu la difficile tâche de départager les meilleurs des meilleurs, en analysant plus de 220 candidatures provenant de 50 festivals ou événements, et 44 attractions ou corporations touristiques.

Ainsi, on retrouve en fin de ligne 27 événements et attractions finalistes qui courent la chance de remporter la palme dans l'une des 9 catégories.

La majorité des finalistes sont situés à l'extérieur des régions de Montréal et de Québec

et proviennent de 11 régions différentes, dont trois du Saguenay-Lac-Saint-Jean (L'Odyssée, le Festival REGARD sur le court métrage au Saguenay et le Festival de la chanson de Saint-Ambroise), Montérégie, des Cantons-de-l'Est et de la Mauricie.

Le dévoilement des lauréats aura lieu le mardi 8 novembre prochain, dans le cadre du Congrès des festivals, événements et attractions touristiques. Cette soirée prestigieuse réunira plus de 300 acteurs de l'industrie touristique venus applaudir les exploits promotionnels des lauréats.

Rappelons que la remise des Prix Coup d'Éclat! vise à souligner les réalisations promotionnelles des festivals, attractions et corporations touristiques et de faire connaître, à l'ensemble de l'industrie touristique, la qualité remarquable de leurs efforts promotionnels.

(Photo: Courtoisie)

RENDEZ-VOUS D'AUTOMNE

Activités de plein air dans le cadre des « Rendez-Vous d'automne 2011 »

DATE	HEURE	ENDROIT	ACTIVITÉ RESPONSABLE	ORGANISME RESPONSABLE	PERSONNE	# DE TÉLÉPHONE
Lundi 3 octobre			La sortie d'automne	Maison des familles, La Cigogne	Sabrina Guérin	418 662-3690
Jeudi 6 octobre	12 h à 13 h	Terrain synthétique à Alma	Méga WorkOut en plein air	Ville d'Alma p. 5122	Sylvain Ouellet	418 669-5111
Mardi 11 octobre	19 h	Cimetière St-Joseph (entrée et stationnement sur la rue Gauthier)	La bibliothèque vous invite... au cimetière	Bibliothèque d'Alma	Émilie Guertin	418 669-5140
Jeudi 13 octobre	18 h	Ville de Métabetchouan	La beauté de la ville à pied	Maison des jeunes de Métabetchouan	Audrey Verville	418 349-3511
Samedi 15 octobre	10 h à 12 h	Bassin St-Georges	Ma rivière en automne	Ville d'Alma	Sylvain Ouellet	418 669-5111 p. 5122
Samedi 15 octobre	17 h	Labrecque	Mystères d'automne	La maison des jeunes de Labrecque	Vanessa Girard	418 720-4624
Dimanche 16 octobre	14 h à 17 h	St-Gédéon	Rallye Pédestre	Comité des loisirs de Saint-Gédéon	Marie Guichard et Lise Bouchard	418 345-800 p. 2226
Dimanche 16 octobre	10 h à 12 h	Pointe-des-Américains à Alma	Marchons La Pointe	Ville d'Alma	Sylvain Ouellet	418 669-5111 p. 5122
Vendredi 21 octobre		À l'extérieur de l'école Albert-Naud	Bouge de là±	École Albert-Naud	Nicolas Guérin	418 669-6010
Samedi 22 octobre	10 h à 12 h	Pistes du Club Dorval	Vise la santé!	Ville d'Alma	Sylvain Ouellet	418 669-5111 p. 5122
18 ou 25 octobre		Hébertville	Marche et géocaching dans la municipalité d'Hébertville	École secondaire Curé-Hébertville-Station	Dominic Parent	418 669-6064 p. 6408



On retrouve ici l'Équipe du Carrefour jeunesse-emploi. (Photo: Courtoisie)

Apporte ton cv au CJE et trouve ton emploi!

Le jeudi 13 octobre prochain, entre 13 h et 16 h, l'équipe du Carrefour jeunesse-emploi Lac-Saint-Jean-Est se mobilise pour mettre fin à ta recherche d'emploi. Lors de cet après-midi, les conseillères en emploi feront découvrir aux participantes et participants les nombreuses possibilités s'offrant afin de maximiser les chances d'obtenir l'emploi qui leur convient.

Un goûter et un accueil chaleureux t'attendent tous les participants et participantes. Rappelons que le Carrefour jeunesse-emploi Lac-St-Jean-Est, La Bivoie Inc, offre des services en employabilité depuis plus d'une vingtaine d'années. Les services offerts sont personnalisés et gratuits.

NOUVEAU PARTENARIAT

La direction de Budget Nolicam tient à informer sa clientèle d'Alma qu'elle s'est associée à l'entreprise régionale Distribution P.E. pour l'opération de son bureau de location, désormais située au 1525, avenue du Pont Sud.



Simon Gagné,
Directeur général et v.p. achats Distribution PE
Steeve Bélanger,
Agent de location

« Au plaisir de vous servir »

418 668-5032



LA CHASSE AUX CAMIONS EST OUVERTE

EN VELETTE CETTE SEMAINE
FORD F-150 2007 XLT



Groupe XTR, 4x4, automatique, 68710 km
STOCK A2280

FRÉDÉRIK LAROUCHE
Directeur des véhicules usagés
Cellulaire : 418 720-9878

22 995 \$

NISSAN PATHFINDER LE 2005



Cuir, beige, 4x4
164540 km
STOCK 50040A

13 995 \$

DODGE DAKOTA 2005



Automatique, 2x4, gris,
79800 km
STOCK 71086A

8 995 \$

DODGE RAM 5.7 EMI 2008



Super cab, bleu,
79706 km
STOCK C457

16 995 \$

FORD EDGE 2008 SEL



Rouge, 4x4, tout équipé,
toit ouvrant, 61285 km
STOCK U08017

SPECIAL
19 995 \$

NISSAN MURANO 2007 SL



Automatique, 4x4,
56641 km
STOCK C456

18 995 \$

MAZDA B4000



Automatique, 4x4 tout équipé, bleu, 28456 km
STOCK 72231A

17 995 \$

NISSAN FRONTIER 2004



Bleu, automatique, 4x4,
91357 km
STOCK 72239A

11 995 \$

NISSAN FRONTIER 2011 SV



Blanc, automatique, 4x4, crew cab, 9000 km
STOCK 71004A

27 995 \$



MARC-ANDRÉ SIMARD
Représentant des ventes usagées
Cellulaire : 418 720-8435

ALMA HONDA
Avec vous jusqu'au bout

ALMA ACURA
Jusqu'au bout peuvent à vous conduire

ALMA NISSAN
L'adresse du gros bon sens

2625, avenue du Pont Sud, Alma
418 668-4000 p. 407
flarouche-usagees@almahonda.com

SEMAINE DE L'ALLAITEMENT

En cette Semaine mondiale de l'allaitement maternel qui se tiendra jusqu'au 7 octobre, des pères prendront la parole publiquement pour l'allaitement maternel. Vous pourrez entendre leurs propos jeudi matin, dès 8 h 30, au Complexe Jacques-Gagnon (dans le grand hall). L'Activité est gratuite pour les 40 premières personnes. Pour information : 418-669-2000 poste 6243

UNE FIN DE SEMAINE D'INTÉRIORISATION, DE RENCONTRE ET D'ÉCHANGE, POUR LES 18 À 35 ANS

Du temps pour toi... pour découvrir qui tu es, explorer tes relations avec le monde, revoir tes priorités et approfondir ta spiritualité. Vous pouvez vous offrir ce cadeau pour seulement 60 \$ avec La Flambée. Une énergie renouvelée. Seule la personne qui ose est libre! Ose avec nous! Les 11,12 et 13 novembre. Informes-toi à Sandra Maltais au 418-349-2840 ou à Christian Bélanger au 418-543-5419. Courriel : flambeelsj@hotmail.com

POUR TOI, C'EST LE TEMPS DE PRENDRE TA VIE EN MAIN?

Le mouvement des émotifs anonymes est une association d'hommes et de femmes qui partagent leurs expériences, leurs forces, leurs espoirs dans le but de résoudre leurs problèmes émotionnels. Donne-toi une chance! Viens nous rencontrer aux émotifs anonymes tous les lundis soir dès 20 h à la salle du centre des loisirs de Delisle (221 des Bruyères Alma, face au marché Métro Dubé). Pour information : 418-480-7346 ou 418-446-1469

FORMATION POUR LES COUPLES

Cinq rencontres consécutives de 2 h 30 seront présentées à compter de mercredi le 5 octobre. Différents thèmes abordés : différences

hommes-femmes, l'estime de soi et l'estime de l'autre, les mécanismes de défense, la communication, la résolution des conflits conjugaux et bien d'autres. Places limitées. Pour vous inscrire: 418-545-0886. Consultez notre site web au www.cdpec02.ca

COURS D'INFORMATION

Le Centre de lecture et d'écriture (20, rue St-Joseph Sud, Alma, 418-480-3447) vous offre de suivre une formation en informatique pendant 10 semaines, 3 heures par semaine. Guylaine Simard sera la formatrice.

COMITÉ DU CENTENAIRE DE LA PAROISSE SAINTE-CROIX

Le comité du Centenaire a décidé à la dernière minute de préparer deux activités qui se tiendront normalement en octobre.

La première sera consacrée aux enfants, et à leur famille. Le comité fera très certainement un autre lancement de livre d'une artiste de chez nous lors d'un brunch du Centenaire.

Les détails sur ces activités vous seront transmis par voie d'affiches dans les commerces, sur Facebook ou lors de la messe du dimanche.

RENCONTRE POUR LES PARENTS D'ADOLESCENTS

Votre rôle de parent vous cause des maux de tête? Vous avez besoin d'informations, de trucs, d'écoute et de soutien? Tandem vous offre des ateliers d'échange pour parents d'adolescents afin de répondre à vos besoins et questions. L'inscription est gratuite et les rencontres débutent au mois d'octobre. Téléphonez au 418-480-1663

RESSOURCEMENT DE LA PASTORALE DES MALADES

Le comité diocésain de la pastorale des malades vous invite à sa journée ressourcement qui se tiendra à deux endroits: le samedi 15

octobre à St-Félicien (au sous-sol de l'église) et le samedi 29 octobre à Jonquière (église St-Raphaël, salle Laurent Larouche).

Sous le thème: «Rencontres sur le sentier de la foi», l'abbé Paul Côté nous entretiendra de la foi dans le monde d'aujourd'hui et de la foi chez les personnes malades. L'abbé Paul a œuvré de nombreuses années au Service de la pastorale du CSSS de Chicoutimi. Pour vous inscrire: 1-877-349-2998. L'accueil se fera à partir de 8 h 30. Bienvenue à tous et toutes!

LE BÉNÉVOLES : UNE FORCE VITALE

Le Centre d'action bénévole du lac recrute, forme et oriente les bénévoles selon leurs goûts, leurs aptitudes et leurs compétences. Vous désirez vous impliquer dans votre milieu, il y a un bénévolat pour vous, selon vos disponibilités. Nous supervisons des équipes de bénévoles en vue d'offrir des services de qualité aux aînés : Bonjour quotidien, Service d'animation, Visite d'amitié, Regroupement des grands-parents, Accompagnent transport et Service de placement de bénévoles. Contactez-nous au 418-662-5188 ou cabl.alma@hotmail.com ou visitez notre site Web: www.cablalma.com

INFORMATION ET RÉFÉRENCE RÉGION 02 ET LE CARREFOUR D'INFORMATION POUR AÎNÉS

Si vous avez des questions concernant les programmes gouvernementaux, municipaux et communautaires pour les aînés, le Carrefour d'Information pour Aînés peut vous aider (415 rue Collard Alma, 418-662-6034, 1-877-962-6034 ou par courriel au carrefourinfoaines@cgocable.ca. Soulignons que différents points de service sont situés partout sur le territoire.

REMERCIEMENTS DU GRTP

L'équipe du Groupe de ressources pour le trouble panique et autres troubles anxieux de

Jonquière tient à remercier la population, les intervenants des CSSS et les gens souffrant de troubles anxieux d'avoir répondu en si grand nombre à l'invitation «soirée d'information» du 15 septembre 2011 au Montagnais de Chicoutimi. C'est grâce à la publication des médias et des commerces que cet événement a été un succès. Le GRTP a apprécié ce geste à sa juste valeur. Surveillez notre prochaine soirée d'information au mois de mars 2012. Si vous désirez recevoir des services, n'hésitez pas à communiquer avec nous au 418-548-2936.

RECHERCHE DE BÉNÉVOLES

La Fondation Rêves d'enfants est à la recherche de bénévoles intéressés à se joindre au comité du Lac-St-Jean et poursuivre la mission de Rêves d'enfants. Depuis nos débuts en 1984, 112 enfants de la région du Lac St-Jean ont réalisé leur plus grand rêve! Nous vous invitons à communiquer avec les coordonnateurs M. Éric Lapointe et Mme Suzie Dorval au 418-769-1320 pour assister à la prochaine rencontre du comité et pour obtenir plus de renseignements.

CLUB OPTIMISTE D'HÉBERTVILLE

Le Club optimiste d'Hébertville organise, pour une 10e année, sa traditionnelle «Dégustation de Vins et fromages», afin de financer les activités du club qui a pour objectif de faire sortir le meilleur de chaque jeune.

Cette activité aura lieu le samedi 29 octobre à 18 h à la salle Amithèque de l'école Curé-Hébert. Le prix du billet est de 55\$ par personne.

Faites vos tables pour être ensemble. Vous pouvez vous procurer des billets auprès des membres optimistes, ou la responsable: Me Manon Côté au 418-669-1216. Il y a seulement 240 billets disponibles. Au plaisir de se voir lors de cette activité de financement.

Spécial 40^e anniversaire!

À PARTIR DE 15.98\$ CH.

Valide du 6 au 16 octobre 2011

BMR

ALMA 418 668-3366 DELISLE 418 662-4986

PEINTURE D'INTÉRIEUR SICO PRO
 Fini coquille d'oeuf au latex
 3,78 L
 Blanc
 242-420... 15,98
 Couleurs
 242-421x... 21,98
 242-422x... 21,98
 242-423x... 21,98

BLANC & CHOIX DE COULEURS

Série 242 3,78 L

peinture intérieure
 levable
 haut cochant

fini coquille d'œuf Latex

16 Le 5 octobre 2011 - Le Lac-St-Jean - www.lacstjean.com

■ À lire sur le web cette semaine

www.lacstjean.com

VOLUME 71, NUMÉRO 13 MERCREDI 5 OCTOBRE 2011

SUIVEZ-NOUS CHAQUE JOUR

facebook

twitter

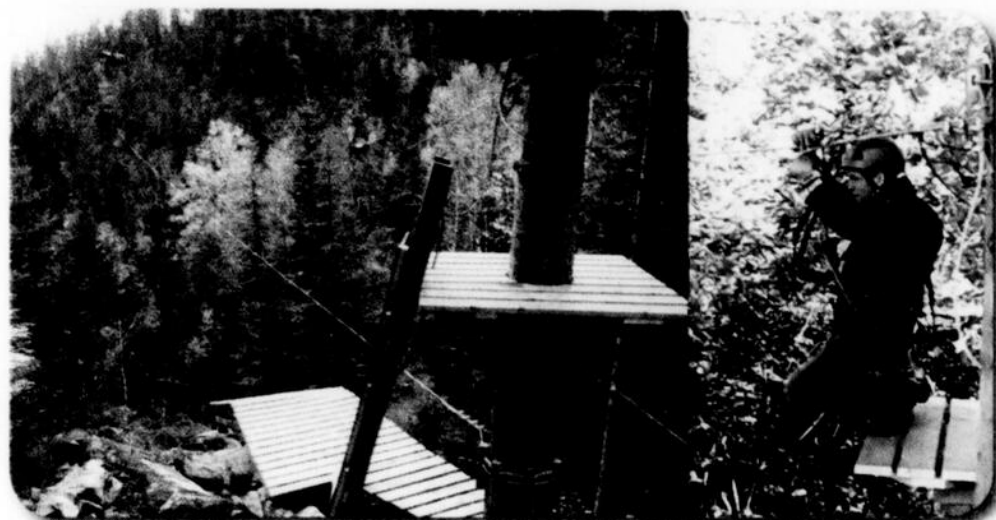

Visionnez le trajet des deux tyroliennes du Parc de la caverne du Trou de la Fée

CE MERCREDI 11 H, NOTRE JOURNALISTE FRANCE PARADIS SE LANCE DANS LE VIDE. IL VA FAIRE L'ESSAI DES DEUX TYROLIENNES D'UNE LONGUEUR RESPECTIVE DE 150 ET 200 MÈTRES QUI TRAVERSENT DE PART EN PART LE CANYON DE LA RIVIÈRE MÉTABETCHOUANE, DANS LE PARC DE LA CAVERNE DU TROU DE LA FÉE. IL SERA SUSPENDU QUELQUE 50 MÈTRES AU-DESSUS DE LA RIVIÈRE POUR AINSI VIVRE UNE EXPÉRIENCE INOUBLIABLE AVEC UN POINT DE VUE UNIQUE ET FÉRIQUE. NE MANQUEZ SURTOUT PAS LES IMAGES ET LES VIDÉOS QU'IL VA NOUS RAPPORTER DE SON PÉRIPLÉ. (LA SUITE SUR INTERNET)

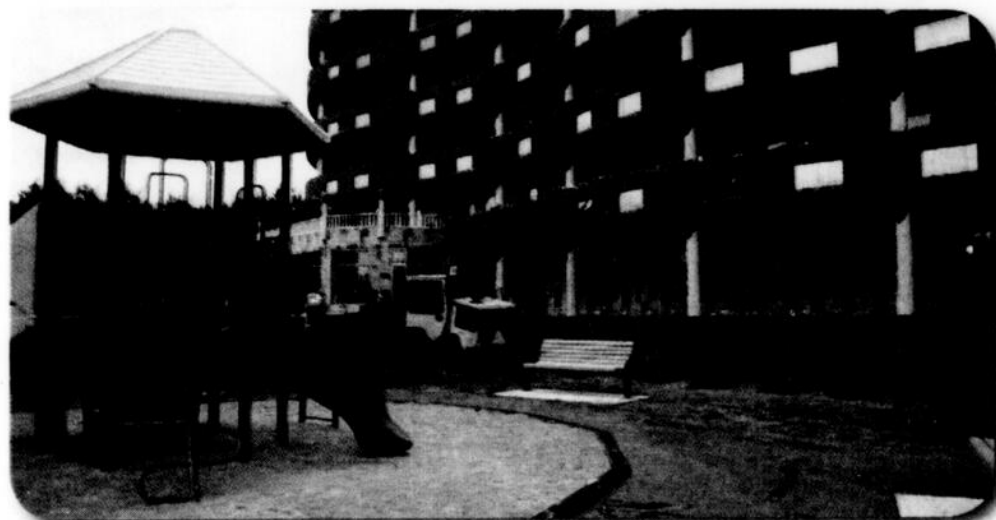

Ville d'Alma lance son plan de développement des parcs et aires de jeux

VILLE D'ALMA LANCE CE MERCREDI, EN CONFÉRENCE DE PRESSE, SON PLAN DE DÉVELOPPEMENT DES PARCS ET AIRES DE JEUX. LE MAIRE MARC ASSELIN ET LA CONSEILLÈRE SYLVIE BEAUMONT, PRÉSIDENTE DU COMITÉ DES LOISIRS, LIVRERONT TOUTS LES DÉTAILS DE CE PLAN AUQUEL ON CONSACRE QUELQUE 200 000 \$ À CHAQUE ANNÉE. (LA SUITE SUR INTERNET)

LES PARTIES
DE LA FÊTE



Fêtes du 175^e: la solidarité régionale a du plomb dans l'aile

LE SAGUENAY-LAC-SAINT-JEAN POURRA CÉLÉBRER SON 175^e ANNIVERSAIRE DE FONDATION EN 2013. UN CONSEIL D'ADMINISTRATION ET UNE ÉQUIPE D'EMPLOYÉS A ÉTÉ MIS EN PLACE AFIN DE PROCÉDER À L'ORGANISATION DES FÊTES. LEUR OBJECTIF: CRÉER UNE VÉRITABLE SOLIDARITÉ RÉGIONALE AUTOUR DU PROJET, UN MANDAT QUI APPARAÎT FORT COMPLEXE... (LA SUITE SUR INTERNET)

4020600

PLANIFIEZ VOTRE ÉTÉ
AVEC

Enchères à partir de



MERKADO.CA

VENEZ VISITER NOTRE SITE INTERNET
POUR VOIR NOS ENCHÈRES
WWW.MERKADO.CA



PRIX PAYEZ ET EMPORTEZ

Valide les 6, 7 et 8 octobre 2011

Jusqu'à épuisement des stocks
QUANTITÉ LIMITÉE

BALISE DE RUE

en fibre de verre
1/4" x 72"

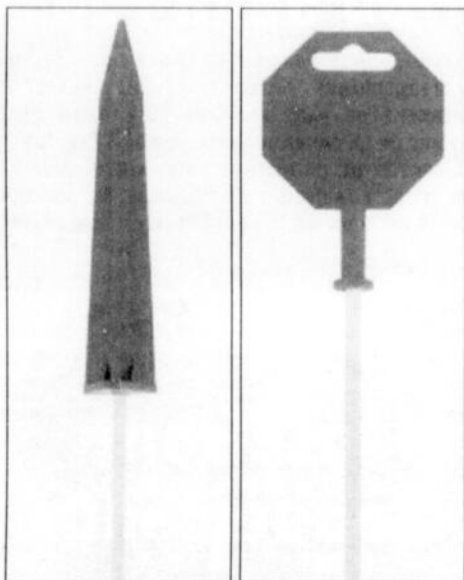

Régulier ~~348\$~~

Prix
promotionnel

169\$

740-06-012

CONVECTEUR DE SALLE DE BAIN

1 200 watts

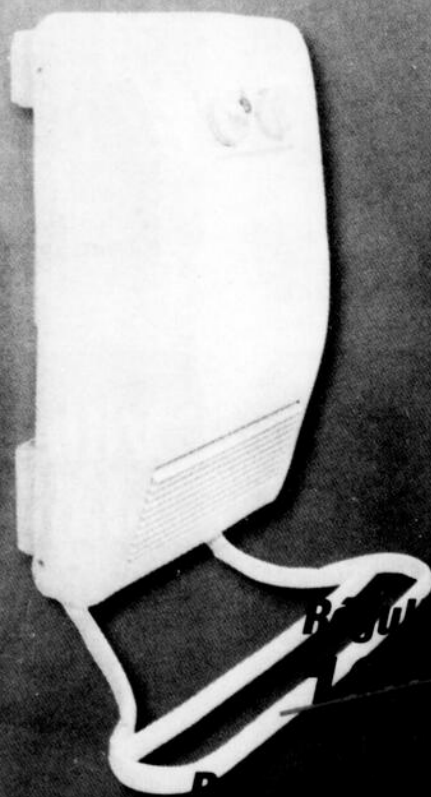

Régulier ~~799\$~~
699\$

759-15-064

CLÔTURE À NEIGE

1 m x 15 m, verte

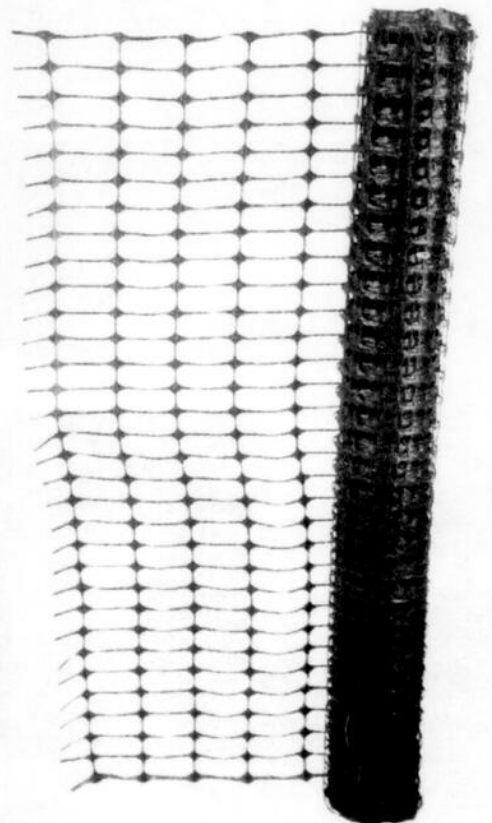

Prix promotionnel

999\$

740-01-099

Régulier
~~1498\$~~

VISITEZ L'UN DE NOS 6 CENTRES DE RÉNOVATION POUR VOUS SERVIR !

NUTRINOR

555, avenue Coop,
St-Bruno, G0W 2L0.
• 418 343-3812

NUTRINOR

5552, avenue du Pont Nord,
St-Cœur-de-Marie, G8E 1V8
• 418 347-3305

LA COOP CHAMBORD

1945, Route 169,
Chambord, G0W 1G0
• 418 342-6495

COOP DES DEUX RIVES

561, rue Principale,
St-Prime, G8J 1S9
• 418 251-3093

COOP DES DEUX RIVES

1455, Du Rocher, suite 102,
Normandin, G8M 3X5
• 418 274-2910

LA COOP CHAMBORD

284, rue Principale,
Lac Bouchette, G0W 1V0
• 418 348-6304

Les diacres et leurs épouses se rencontrent ce mercredi à Alma

Pour la première fois dans l'Église au Québec, ce mercredi 5 octobre est consacré Journée provinciale du diaconat permanent. Pour cette première édition, la Ville d'Alma a été choisie pour accueillir tous les diacres de la région et leurs conjoints dans le cadre de cette journée de réflexion.

Ils se retrouveront donc à l'église St-Sacrement d'Alma pour vivre une grande rencontre fraternelle.

Au diocèse de Chicoutimi, le diaconat permanent a plus de 33 ans d'histoire. On y dénombre actuellement 43 diacres qui travaillent à la mission de l'Église.

Comme l'explique Raymond-Marie Laprise, diacre et coresponsable du Diaconium diocésain, pour cette rencontre, deux objectifs sont notamment poursuivis, soit de rendre plus visible la fonction de diacre dans notre société et favoriser l'interpellation au diaconat permanent.

L'évêque du diocèse, Monseigneur André Rivest sera présent afin de rencontrer les diacres et échanger avec eux sur leur rôle et le sens de leur implication dans l'Église catholique.

Une grande rencontre fraternelle se déroulera donc au sous-sol de l'église St-Sacrement, de 11 h à 13 h, sous la forme d'un dîner partage. À cette occasion, notamment, on a invité différents responsables des organismes communautaires du milieu ainsi que ceux et celles qui travaillent



bénévolement auprès des personnes défavorisées.

COUP D'OEIL sur la région

Présenté par

LE LAC-ST-JEAN



Ginette Tremblay se voit récompensée!

Félicitations à Ginette Tremblay, conseillère en voyage chez Groupe Voyages Québec aux Galeries Lac St-Jean, qui a reçu le titre de «Personnalité de l'année».

Cette reconnaissance est bien méritée puisque ce sont les 150 employés de Groupe Voyages Québec au Saguenay/Lac-St-Jean et à Québec qui avaient à choisir leur personnalité. Bravo Ginette qui fête cette année ses 5 ans au sein de Groupe Voyages Québec.



Un nouveau salon de coiffure voit le jour

ATTITUDE Coiffure opéré par les deux coiffeuses d'expérience Kathleen Desjardins et Catherine Desbiens, a ouvert ses portes récemment. Vous désirez un style différent qui respectera votre personnalité, elles sont les personnes en qui vous pouvez avoir confiance. L'entreprise est située sur la rue Bégin en arrière de la boulangerie Maison Gourmande.



Ok Pneus attire les foules!

La méga vente de l'entreprise Ok Pneus s'est tenu les 30 septembre 1^{er} et 2 octobre au Centre Alma. Le propriétaire Carol Chennel est très fier de l'événement qui a suscité beaucoup d'intérêt encore cette année. Il remercie tous ses clients qui se sont déplacés pour aller le rencontrer!

Aspirateur Alma déménage prochainement!

Frédéric Fortin propriétaire d'Aspirateur Alma est fier de nous annoncer le futur déménagement de son commerce au 250 Avenue du Pont Nord prévu pour le 3 janvier 2012, avant cette date Frédéric et Natacha vous accueilleront dans leur local du 435 rue Collard au centre-ville.



Tous les yeux sont tournés vers Sports DRC

L'équipe de Sports DRC d'Alma vient tout juste d'emménager dans sa toute nouvelle bâtisse du l'Avenue du Pont Sud. Cet édifice des plus moderne, comprend une très grande salle de monte, un atelier mécanique à la fine pointe de la technologie et plusieurs autres éléments, ce qui permettra à Sports DRC de répondre aux besoins de la clientèle.



CLAUDIA TURCOTTE
DIRECTRICE DES VENTES



AUDREY TREMBLAY
CONSEILLÈRE NUMÉRIQUE



YVAN LEROUX
CONSEILLER PUBLICITAIRE



MARIO LAROCQUE
CONSEILLER PUBLICITAIRE



ROXANE LAPOINTE
CONSEILLÈRE PUBLICITAIRE



DIANE TRUCHON
CONSEILLÈRE PUBLICITAIRE



MAXIME ROBITAILLE
CONSEILLER PUBLICITAIRE

grattez et épargnez
**C'est comme
 si tout le
 magasin
 est en
 SOLDE**



Sears*
**Super
 grattez**

grattez
JUSQU'À 70%

À L'ACHAT DE PRESQUE **TOUS**
 LES BATTERIES DE CUISINE ET POÊLES,
 OREILLERS À BOURRE NATURELLE ET
 SYNTHÉTIQUE, SERVIETTES DE BAINS,
 BIJOUX DE QUALITÉ, BAGAGES,
 SOUTIENS-GORGE, CULOTTES,
 DESSOUS DE MAINTIEN EN
 BOÎTE ET PLUS
 À PRIX ORDINAIRES.

grattez
**JUSQU'À
 60%**

à l'achat de presque **tous**
 LES ACCESSOIRES MODE, MODE
 FÉMININE, MODE MASCULINE,
 CHAUSSURES, BAS, LINGE DE LIT ET DE
 SALLE DE BAINS, VAISSELLE, ÉCHELLES
 ET PLUS
 à prix ordinaires

grattez
**JUSQU'À
 50%**

à l'achat de presque **tous**
 LES PETITS APPAREILS MÉNAGERS,
 MODE ENFANTINE, JOUETS, ARTICLES
 POUR L'HALLOWEEN, ÉQUIPEMENT DE
 CULTURE PHYSIQUE ET PLUS
 à prix ordinaires

SUPER CARTE À GRATTER EN VIGUEUR SEULEMENT DU LUNDI 3 AU VENDREDI 7 OCTOBRE 2011
 Il y a des exclusions. Détails sur la carte à gratter en magasin. Limite d'une carte à gratter par achat. Cartes à gratter en vigueur dans la limite des stocks. Valides dans les grands magasins Sears, magasins Sears Home/Décor et magasins-concession Sears. À l'exclusion des articles en solde et à prix de liquidation. Cette offre ne peut être combinée à aucune autre offre. Les chances d'épargner dans chaque catégorie sont de 1 chance sur 200 dans le cas du pourcentage de rabais le plus élevé, 2 chances sur 100 dans le cas des deuxième et troisième pourcentages de rabais les plus élevés, 5 chances sur 100 dans le cas du quatrième pourcentage de rabais le plus élevé et 92,5 chances sur 100 dans le cas du cinquième pourcentage de rabais le plus élevé.

NE101G311 © 2011. Sears Canada Inc.

Super grattez

Détails de "Super grattez" sur la page d'en face

GRATTEZ JUSQU'À
200\$ DE RABAIS
 GROS APPAREILS MÉNAGERS
 (ACHAT MINIMUM DE 500 \$)

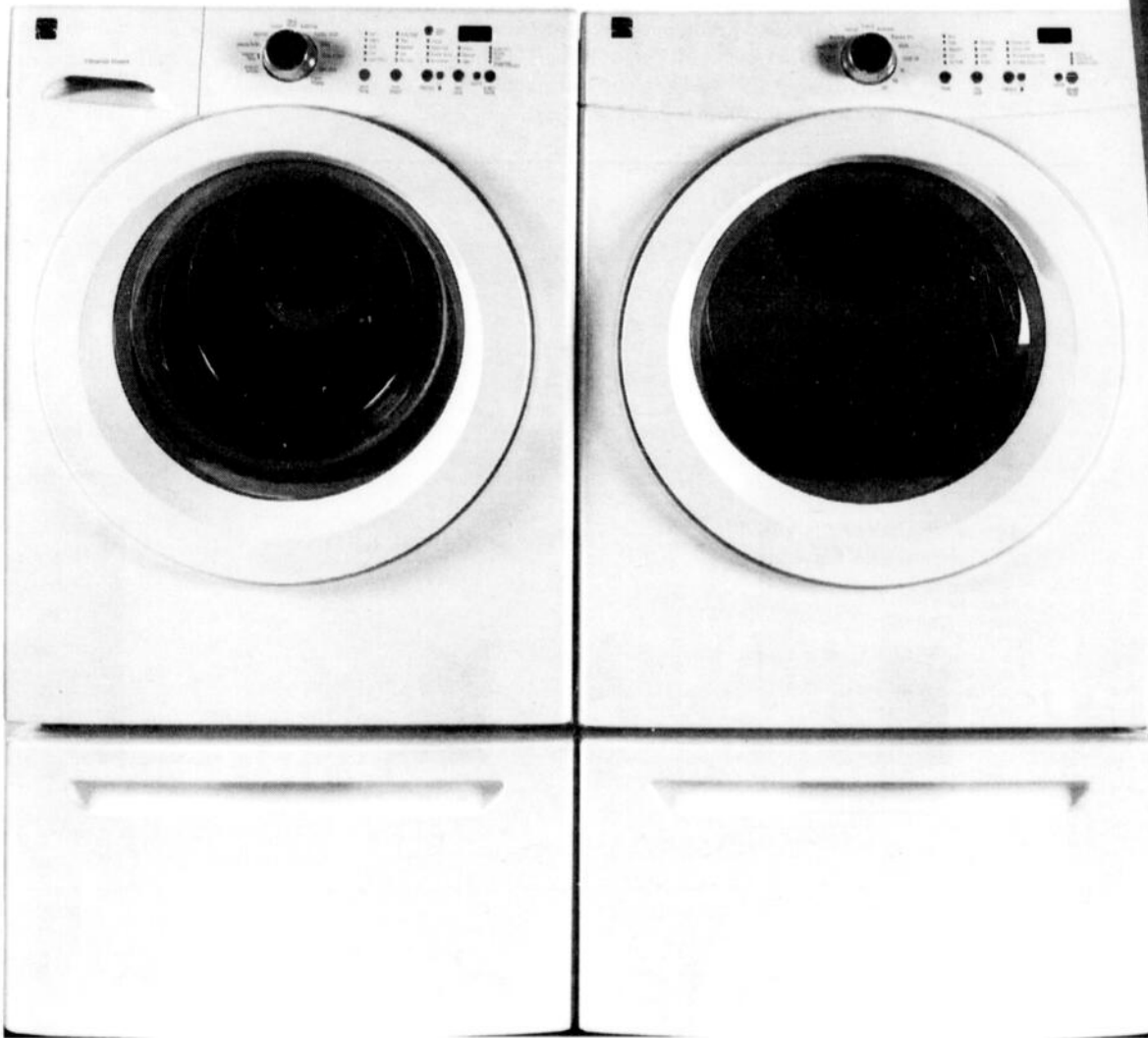

grattez et épargnez
 jusqu'à
60% DE RABAIS
 ENSEMBLES MATELAS-SOMMIER

jusqu'à
50% DE RABAIS
 MEUBLES

CARTE SUPER GRATTEZ EN VIGUEUR DU LUNDI 3 AU VENDREDI 7 OCTOBRE 2011

*Les achats admissibles recevront 35 000 points du Club Sears d'une valeur de 350 \$ (basé sur un vol court typique, taxes non incluses, à l'intérieur du Canada) échangeables à Voyages Sears ou contre pratiquement n'importe quel achat dans les magasins Sears, par catalogue ou en ligne à www.sears.ca. S'applique aux achats admissibles de 2500 \$ ou plus, avant les taxes, effectués dans la plupart des grands magasins Sears, magasins Sears Décor/Home, magasins de liquidation et les magasins locaux Sears, ainsi qu'aux achats en ligne et par catalogue, avec votre carte de crédit MasterCard[®] Services financiers Sears[®], MasterCard[®] Voyage[®] Services financiers Sears[®] ou votre carte Sears, du 3 au 7 octobre 2011, sur approbation de votre crédit. Les achats peuvent être combinés jusqu'à un montant total de 2500 \$. Limite de 1 offre par compte de carte de crédit Services financiers Sears. À l'exclusion des retours, des achats à l'agence de Voyages Sears, des services à domicile Sears, des services et produits installés, des pièces ou accessoires du service de réparation des produits, des cartes-cadeaux Sears et des produits du centre de cadeaux, des frais de livraison et des services spéciaux. Les points seront portés au compte de la carte de crédit Services financiers Sears[®], utilisée pour l'achat admissible. Il peut y avoir un délai de 60 jours pour la réception des points. L'échange de points et la date d'expiration de cette offre sont sujets aux modalités et conditions du programme des points du Club Sears. L'offre "Achetez et voyagez" n'est pas disponible dans tous les magasins. Renseignez-vous.

NE101G411 © 2011 Sears Canada Inc.

Au Saguenay—Lac-Saint-Jean: une personne sur six se sent seule

Selon l'enquête « Découvrez le vrai visage du Québec »

Au Saguenay—Lac-Saint-Jean: une personne sur six se sent seule et une personne sur cinq a peur de développer une maladie mentale. Ces données font partie des résultats dévoilés par Hebdo Québec, dont est membre votre Journal Le Lac-St-Jean, à la suite de la 3e édition de l'enquête Hebdo Québec/Léger Marketing « Découvrez le vrai visage du Québec ». Le secteur Alma/Métabetchouan se distingue à bien des égards. Par exemple, c'est dans cette localité où on a le moins de difficulté à vivre à notre époque, avec un taux de 4 %, le plus bas au Québec.

Cette grande enquête a été réalisée auprès de 29 016 Québécois et Québécoises âgé(e)s de 18 ans et plus et menée dans 150 localités.

Voici donc les données les plus significatives pour la région du Saguenay-Lac-Saint-Jean

LA SOLITUDE: UNE RÉALITÉ BIEN PRÉSENTE

Au Saguenay—Lac-Saint-Jean, une personne sur six (16 %) avoue se sentir seule souvent/tout le temps, résultat légèrement supérieur à la moyenne québécoise de 15 %. Cette réalité est encore plus présente auprès des 18-29 ans dont le pourcentage est de 26 % (23 % pour le Québec) et des 60-69 ans avec un résultat de

14 % (11 % pour le Québec). Ce sentiment de solitude se manifeste particulièrement dans les localités de Roberval/St-Félicien (20 %) et de Saguenay-Chicoutimi (19 %) dont les taux sont les plus hauts. À l'opposé, c'est à Dolbeau/Normandin/Albanel (11 %) où l'on se sent le moins seul.

VIVRE À L'ÉPOQUE ACTUELLE

Le Saguenay-Lac-Saint-Jean est l'une des deux régions au Québec où l'on a le moins de difficulté à vivre avec l'époque actuelle, avec un taux de 9 %, alors que la moyenne québécoise est de 13 %.

C'est dans la localité d'Alma/Métabetchouan où on a le moins de difficulté à vivre à notre époque, avec un taux de 4 %, le plus bas au Québec. À la question À quelle époque auriez-vous aimé vivre ? 49 % de la population de la région a répondu à l'époque actuelle et ce pourcentage grimpe à 69 % auprès des gens de 60-69 ans. Sans surprise, c'est à Alma/Métabetchouan où le résultat est le plus élevé avec 52 %.

L'UTILISATION D'INTERNET

Au Saguenay-Lac-Saint-Jean, 40 % de la population pense que le fait de passer beaucoup



de temps sur Internet contribue à nous isoler de notre entourage, ce qui représente le même résultat que pour l'ensemble du Québec. C'est à Chicoutimi-Jonquière/La Baie que l'on trouve qu'Internet contribue le plus à nous isoler avec un résultat de 44 %. Cependant, 17 % des gens de la région pensent plutôt que cela facilite les relations interpersonnelles avec notre entourage, un chiffre plus bas que la moyenne québécoise à 21 %.

VIVRE EN COUPLE

Les gens du Saguenay-Lac-Saint-Jean sont généralement satisfaits de leur relation de couple qu'ils trouvent bonne/excellente à 65 %, ce qui est légèrement supérieur à la moyenne québécoise qui est de 63 %. C'est dans les segments de population des 40-49 ans avec 71 % et des 50-59 ans avec 72 % que les résultats sont les plus élevés. Plusieurs localités de la région présentent des données plus élevées que l'ensemble du Québec. Il s'agit d'Alma/Métabetchouan, avec 69 %, Dolbeau/Normandin et Saguenay/Chicoutimi avec 67 %.

LA PEUR DE LA MALADIE MENTALE

Dans la région, tout comme pour l'ensemble du Québec, près d'une personne sur cinq (21 %) a peur de développer une maladie mentale au cours de sa vie. Toutefois, les personnes âgées de 30-39 ans et 40-49 ans ont plus peur de la dépression que la moyenne québécoise affichant des taux de 23 % et 19 % comparativement à 16 % et 13 % pour le Québec. Le plus haut taux observé au Québec se trouve dans la localité de Chicoutimi/Jonquière/La Baie avec 29 % des gens qui ont peur de faire une dépression.

MOINS DE STRESS

Alors qu'au Québec 71 % des gens avouent vivre un stress modéré à élevé, le Saguenay-Lac-Saint-Jean se distingue avec un résultat de 65 %. C'est à Chibougamau que le taux de stress enregistré est le plus bas avec 61 % et à Chicoutimi/Jonquière/La Baie qu'il est le plus haut avec 73 %. Consultez les résultats complets sur www.vraivisagequebec.com

(Photo: Les Archives)



Porte-à-porte à portée de main

Distribué partout, votre hebdo local est un outil à portée de main pour faire connaître votre entreprise. Associez-vous à un média qui connaît une croissance exceptionnelle. Annoncez ici!



L'association des journaux locaux du Québec.

Journal
LE LAC-ST-JEAN
www.lacstjean.com



UNE AUTRE
PROMOTION
SIGNÉE

Journal
LE LAC-ST-JEAN
www.lacstjean.com

PROPULSÉ PAR
POOL EXPERT

POOL DE
HOCKEY
2011-2012

IL EST DE
RETOUR!

TREMBLAY
Cabinet de services financiers
ASSURANCE

INSCRIPTION GRATUITE

Jusqu'au 31 octobre 2011 sur le

www.lacstjean.com

À GAGNER :

UN FORFAIT POUR 2 PERSONNES
AU CENTRE BELL

BILLETS DANS LA SECTION BLANC,
TRANSPORT EN AUTOBUS ET HÔTEL

(Prix de participation)

EN COLLABORATION AVEC :



Avantage oxygène

VENTE - RÉPARATION - LOCATION

ACURA
DEVANT

LES CÉLÉBRATIONS DU
VINGT-CINQUIÈME

25 ans d'innovation sur la route

PLUS DE 400 000 VÉHICULES VENDUS

TRANQUILLITÉ D'ESPRIT CERTIFIÉE

Acura Canada célèbre ses 25 ans.
Pour l'occasion, profitez de la
PROMOTION DU 25^e ANNIVERSAIRE
sur tous les véhicules
Acura 2012

Sélectionnés
Inspectés
Ajustés
Certifiés



Recevez votre cadeau

0,25%

location ou achat sur 25 mois

+

entretien sans frais
25 mois

ALMA
ACURA

Jusqu'où vos sens
peuvent-ils vous conduire?

2506, avenue du Pont Sud, Alma
Tél. : 418 668-4000



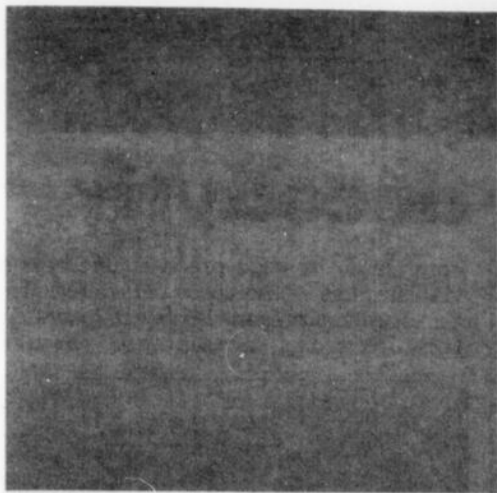

AUTOMOBILES-VTT



PRIMEURS 2012

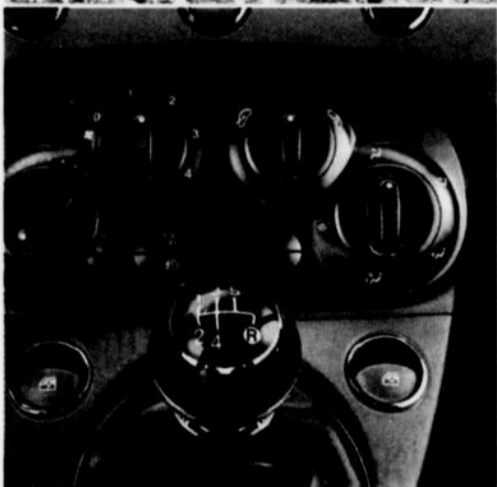
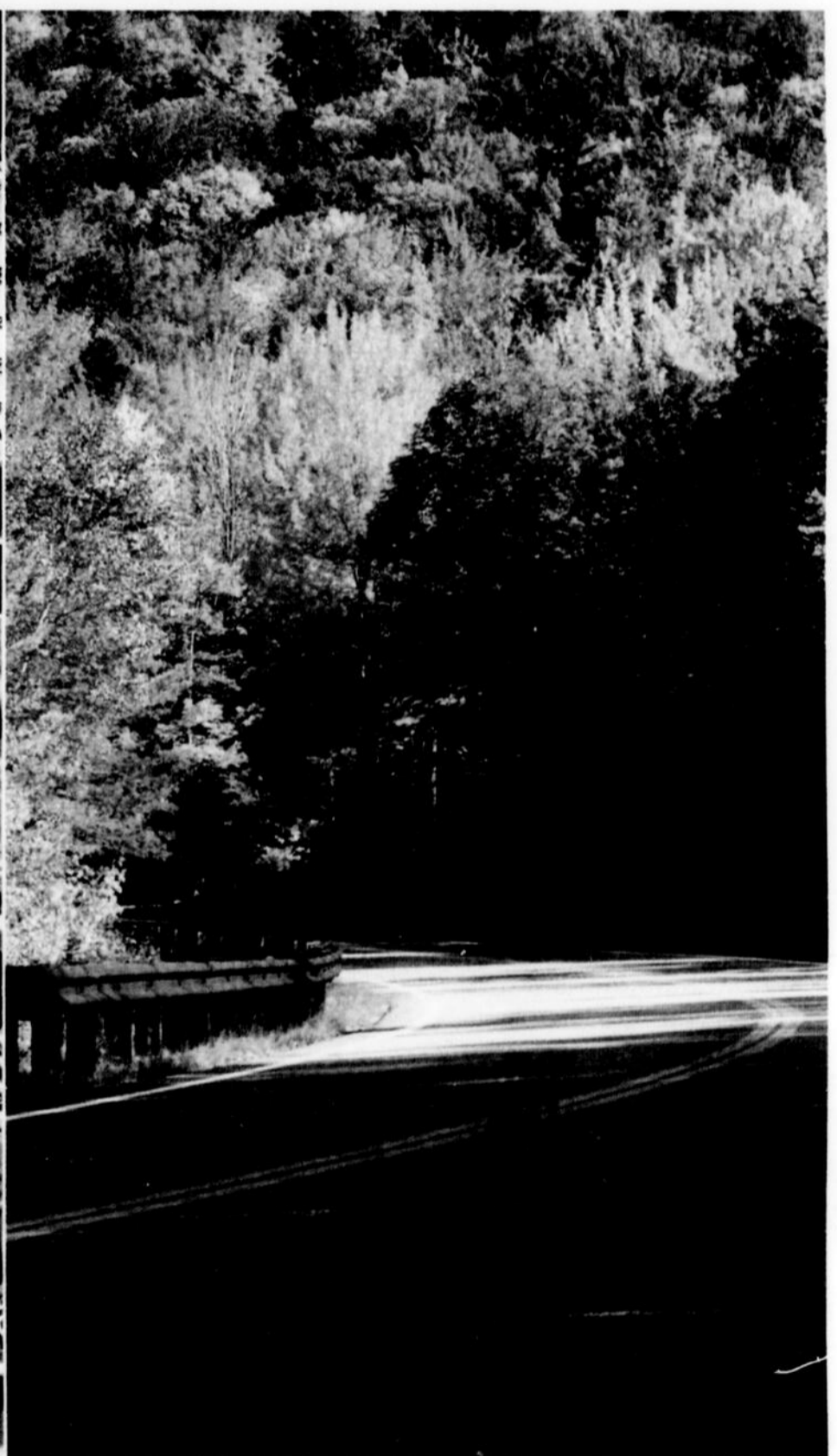

SECTION SPÉCIALE
Journal
LE LAC-ST-JEAN
www.lacstjean.com



AUTOMOBILES-VTT PRIMEURS 2012

La Kizashi 2012 : une berline à découvrir

Il y a tellement de berlines intermédiaires sur le marché, qu'en choisir une peut s'avérer une décision difficile. La Kizashi est la première berline intermédiaire de Suzuki. La Kizashi 2012 possède tous les atouts pour établir sa marque dans son segment.

La Kizashi est une vraie de vraie, conçue et développée par Suzuki. La Kizashi 2012 de Suzuki propose trois modèles: S, SX et Sport. La Kizashi est une voiture à traction intégrale sur la version S, SX et Sport. Elle possède un moteur 4 cylindres en ligne de 2,4 litres qui développe 180 chevaux. Ce moteur est jumelé à une transmission à variation continue 6 rapports de démultiplication.

Le constructeur fournit de série des jantes en alliage de 18 pouces pour les versions Sport et SX. Suzuki inclut de nombreuses caractéristiques de série, dont le siège à commande électrique du conducteur à 10 réglages et à 3 mémoires de position, les sièges avant chauffants, le climatiseur automatique à 2 zones ainsi que le volant ajustable inclinable et télescopique, le verrouillage et démarrage sans clé, lumière antibrouillard, régulateur de vitesse, Bluetooth, climatiseur automatique bizona, chaîne audio à 8 haut-parleurs avec port USB, volant à pommeau de levier de vitesses gainés de cuir, siège du conducteur à réglage électrique. Les versions Sport et SX comprennent également un toit ouvrant, ainsi que la chaîne audio haut de gamme Rockford Fosgate de 425 watts.

Prendre place à l'intérieur, c'est être



La Kizashi constitue la première berline intermédiaire conçue et développée par Suzuki. (Photo: Courtoisie)

accueilli par des sièges confortables garnis d'un tissu de qualité et de sellerie en cuir pour les modèles sport et SX. Quant au tableau de bord, le mélange des textures, des accents brillants et des commandes ceinturées de chrome ont une apparence et une sensation haut de gamme.

Conduite

La Kizashi dégage une impression de solidité, récompensant son conducteur avec une conduite silencieuse et une sus-

pension d'une fermeté à l'européenne. Peu de berlines intermédiaires courantes offrent un caractère sportif comme cette Suzuki.

Si vous préférez les avantages d'une transmission intégrale, la version S, SX et Sport vous conviendra. La transmission intégrale constitue sur la route un net avantage, puisque peu de voitures de ce créneau la proposent.

La Kizashi offre une maniabilité et un

contrôle de freinage précis et une bonne visibilité. Les nombreuses caractéristiques de sécurité protègent les 5 occupants de tous les côtés, notamment par des



coussins gonflables ainsi que par des structures et matériaux absorbant l'impact.

Sur le plan visuel, Suzuki a bien fait les choses avec la Kizashi 2012. La silhouette ramassée et musclée est agréable au coup d'œil, le coffre se relève d'un aileron naturel et deux échappements triangulaires chromés soulignent son caractère sportif.

La Kizashi 2012, voilà une berline à découvrir sans tarder chez votre concessionnaire Lemieux Suzuki d'Alma. Cette berline japonaise propose un ensemble attrayant au point de vue design, de la qualité de conception et du comportement routier. Il faut simplement la découvrir.

Vous pouvez aussi ajouter que ces principales comparatif son Audi A3, Acura TSX, Buick Régat, Ford Fusion TI, Subaru Legacy, Volvo S40



CONDUISEZ-LA. GAGNEZ-LA.

GAGNEZ LA VOITURE QUE VOUS ESSAYEZ



KIZASHI SX iAWD 2011

ELLE EST À VOUS POUR **106\$** PAR SEMAINE

0 \$ COMPTANT

32 090 \$* PRIX DE VENTE

*autoroute 6,8 L / 100 km 42 mij/gal

ACHETEZ ET OBTENEZ

0,9% Jusqu'à **72** MOIS

FINANCEMENT A L'ACHAT

ÉCONOMISEZ 40¢/L PENDANT UN AN*

EN SEPTEMBRE, GRATTEZ ET ÉCONOMISEZ jusqu'à 1000\$ DE RABAIS



Lemieux SUZUKI ALMA

Transporteur officiel

Traction intégrale intelligente (iAWD) DE SÉRIE

FAITES-EN L'ESSAI ROUTIER DÈS AUJOURD'HUI CHEZ VOTRE CONCESSIONNAIRE SUZUKI OU VISITEZ SUZUKI.CA

1840, avenue du Pont Sud, Alma 418 668-5680

www.suzuki.ca



LES CONSOMMATEURS DOIVENT LIRE CE QUI SUIT: *Toutes ces offres et les prix de vente comprennent la livraison et la destination (1 495 \$ pour la Kizashi SX iAWD modèle 6B23VA1) et la taxe d'accise de 100 \$ sur le climatiseur (le cas échéant). Ces offres et les prix de vente n'incluent pas les taxes applicables, l'immatriculation, les frais d'inscription, les assurances, les taxes sur les pneus neufs et un acompte de 0 \$. Le véhicule peut différer de celui illustré. Ces offres ne peuvent être combinées à aucune autre offre et sont sujettes à changement sans préavis. Les concessionnaires peuvent vendre à prix moindre. Voir les concessionnaires participants pour plus de détails. **Offre de financement à l'achat disponible pour un temps limité sur approbation de crédit. L'offre spéciale de versements hebdomadaires sur la Kizashi SX iAWD modèle 6B23VA1 2011 (prix de vente 32 090 \$) porte sur une période de 72 mois. Le taux d'intérêt du financement à l'achat avec versements hebdomadaires est établi à 0,9 % pour résident légalement au Canada et qui: (i) a atteint l'âge de la majorité dans sa province ou son territoire de résidence à la date de sa participation; (ii) possède un permis de conduire en vigueur (équivalent au permis de conduire de catégorie G en Ontario ou de catégorie 5 au Québec); et (iii) est assurable. Effectuez l'essai d'un véhicule Suzuki 2011 neuf (la réception d'un véhicule neuf 2011) chez un concessionnaire Suzuki canadien participant et remplissez entièrement un bulletin de participation pour obtenir une participation au concours. Deux (2) prix seront attribués, consistant chacun en un (1) véhicule Suzuki 2011 comparable au véhicule sur lequel l'essai de conduite a été effectué et pour lequel la participation a été obtenue, chaque véhicule ayant une valeur maximale au détail de 30 835 \$ can. Limite d'une (1) participation par personne. Les chances de gagner dépendent du nombre de bulletins valables reçus pendant chaque période de soumission des bulletins (selon le règlement). Il faut répondre à une question subsidiaire. Pour obtenir le règlement officiel complet, voyez un concessionnaire Suzuki participant, ou l'achat de tout modèle Kizashi 2011, SX 2011 ou Grand Vitara 2011, obtenez une Carte Prix Préférentiel de Petro-Canada* vous donnant droit à une économie de carburant de 40 ¢ le litre (sur une quantité maximale de 1 875 litres par carte), pendant environ 1 an. Données établies selon le Guide 2011 de consommation de carburant de Ressources naturelles Canada, pour la Kizashi SX iAWD 2011 (1 630 L/100 km), la SX à hayon (1 550 L/100 km) et le Grand Vitara (1 400 L/100 km). La Carte Prix Préférentiel est honorée chez tout détaillant Petro-Canada* participant (et autres établissements participants du réseau North Atlantic Petroleum à Terre-Neuve). Cette carte n'est soumise à aucune limite de date dans le temps. Petro-Canada* est une entreprise de Sunoco Énergie. *Marque de commerce de Sunoco Énergie inc. Utilisée sous licence. Petro-Canada* n'est ni commanditaire principal ni partenaire commanditaire de cette promotion. L'admissibilité à cette carte est soumise aux conditions et exclusions liées à cette offre. Cette carte d'économie de carburant sera remise au consommateur après la signature du contrat d'achat chez un détaillant participant. Cette offre est en vigueur jusqu'au 30 septembre 2011. Le concours prend fin le 31 octobre 2011 à 21 h (HE) ou lorsque toutes les cartes à gratter officielles sont épuisées (selon la première éventualité), et s'adresse à toute personne résidant légalement au Canada (et ayant atteint l'âge de la majorité). Recevez une (1) carte à gratter (jusqu'à épuisement des stocks) à l'achat d'un véhicule Suzuki 2011 sélectionné, neuf et jamais utilisé (à l'exception des Suzuki Swift 2011 et des Suzuki Equator 2011). Les deux mille (2 000) prix suivants seront attribués: cinquante (50) primes de 1 000 \$ can. (chances de 1 sur 40), cent cinquante (150) primes de 750 \$ can. (chances de 1 sur 13), quatre cents (400) primes de 500 \$ can. (chances de 1 sur 5) et mille quatre cents (1 400) primes de 250 \$ can. (chances de 1 sur 2). Il faut répondre à une question subsidiaire. Pour obtenir le règlement officiel complet, voyez un concessionnaire Suzuki participant. La Kizashi de Suzuki a obtenu la cote numérique la plus élevée parmi les voitures intermédiaires lors du sondage propriétaire APEALMS 2011 de J.D. Power and Associates sur les performances, la finition et l'aménagement intérieur en matière automobile. Sondage effectué auprès de 73 790 propriétaires de véhicules neufs aux États-Unis, évaluant 234 modèles et les opinions des propriétaires après 90 jours de possession de leur véhicule. Les résultats des sondages propriétaires sont basés sur l'expérience et les perceptions des propriétaires sondés entre février et mai 2011. Votre expérience peut varier. Visitez jdpower.com.



AUTOMOBILES-VTT PRIMEURS 2012



La Camry 2012 : une évolution sur six générations

Au fil de son évolution sur six générations, la Camry est devenue la berline intermédiaire la plus populaire au monde grâce à son excellente valeur, sa qualité remarquable et sa durabilité légendaire. Toyota mise sur ses connaissances accumulées en trente ans pour proposer la toute nouvelle Camry 2012. Elle représente tout ce que vous aimez de la Camry, et bien plus.

La conception de la nouvelle carrosserie semble sculptée dans une seule et unique tôle de métal, est simple et audacieuse. La Camry, avec sa posture plus large et son look linéaire et aérodynamique, dégage subtilement la force et la stabilité.

Trente ans d'amélioration continue ont permis à la Camry 2012 de devenir la meilleure qui soit. Elle offre à ses conducteurs un excellent rapport qualité/prix. La Camry offre de plus le meilleur rendement énergétique de sa catégorie (7,0 L/100 km combinée pour le moteur 4 cyl de 2,5 L) et chaque modèle 2012 reçoit de série 10 coussins gonflables et le Système de sécurité StarMC, qui comprend de série six technologies d'évitement d'accident, comme le système de freins antiblocage et



La toute nouvelle Camry 2012 sera l'une des voitures présentées au public lors du lancement des nouvelles voitures Toyota qui se déroulera chez Alma Toyota le 18 octobre prochain. (Photos: NetCarShow)

pouces contribuent à la tenue de route stable et à une meilleure sensation de la route. En outre, grâce au moteur V6 de 3,5 L à 268 ch, au volant à trois branches gainé de cuir, à la transmission au mode séquentiel très sensible et aux palettes de changement de vitesse, le conducteur a toute la puissance du véhicule bien en main.

Touches de finition

Les accents de l'habitacle de la Camry lui confèrent un fini tant haut de gamme que décontracté. Sophistiqué, le tableau de bord offre des points de contact et boutons de contrôle délicatement texturés. Les tissus de qualité supérieure, sont accentués de piqûres détaillées.

L'habitacle de la Camry a été totalement réinventé, avec priorité accordée à l'espace et au confort. Des améliorations de conception et de construction ont permis d'utiliser des matériaux plus minces et plus légers, en plus de réduire la perte d'espace, ce qui a libéré de l'espace pour la tête, et pour les genoux des passagers arrière, en plus d'augmenter la distance entre les sièges avant et arrière.

Le nouveau modèle de la Camry sera en démonstration chez Alma Toyota le 18 octobre prochain pour le lancement des nouveaux modèles Toyota 2012.



le régulateur de traction

Inspiration sport

Conçue pour être attrayante et inspi-



rante, la SE procure une expérience de conduite dynamique et sportive. La largeur de voie imposante, la suspension ferme et sportive et les roues de 18

C'est parti pour la troisième génération de Toyota Yaris

La Yaris 2012 perd ses rondeurs historiques et voit sa ligne gagner en dynamisme. Elle offre un nouveau visage, avec une calandre plus expressive, plus élargie et plus incurvée. Jolie trouvaille, le fin joint caoutchouté noir faisant la liaison entre le capot et la calandre enjolive ce « visage » d'une élégante moustache. Ce design préfigure celui des futurs modèles de Toyota

La longueur de la Yaris gagne dix centimètres tandis que l'empattement gagne de son côté cinq centimètres. Cela se ressent au niveau de l'habitabilité intérieure. Celle-ci s'avère amplement suffisante pour faire voyager quatre adultes, d'autant que les sièges avant ont été amincis pour laisser plus de place aux genoux de ceux qui prennent place sur la banquette arrière.

L'intérieur fait preuve de classicisme : le tableau de bord est en face au conducteur et est composé de compteurs analogiques. Ceux-ci s'avèrent très lisibles, tandis que les commandes tombent parfaitement sous la main. D'un point de vue global, à l'intérieur de cette nouvelle Yaris, on se sent bien.

Motorisations

Du côté des motorisations, on retrouve le 4 cylindres essence 1.3 VVT-i de 99 chevaux (120 g. de CO2/km). A la fois dynamique et silencieux, il convient à tous

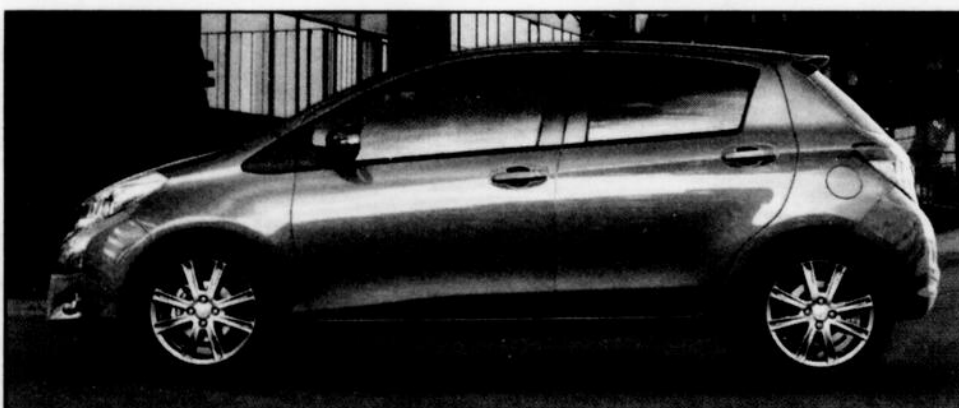

La nouvelle génération de la Yaris sera également en montre chez Alma Toyota lors du lancement des nouveaux modèles Toyota le 18 octobre prochain. (Photos: NetCarShow)

Signalons que toutes les versions, même celle de base en finition Active, sont équipées d'un écran tactile 6,1 pouces très réactif au toucher pour piloter l'autoradio compatible MP3. Il sert aussi à afficher l'ordinateur de bord évolué avec de nombreuses mesures et statistiques de consommation

Lorsqu'on y ajoute l'option Touch & Go, avec GPS intégré, on se trouve alors face à un des meilleurs systèmes du marché. La partie navigation est de bonne facture avec un GPS qui indique clairement la route en mettant en avant les voies et panneaux à suivre.

Le streaming audio depuis un périphérique Bluetooth comme un iPhone est également épatant de qualité. Les réglages sonores permettent d'obtenir un son bien profond, sans faire appel à une installation spéciale avec caisson de basse intégré.

Comme pour de grandes berlines, son système multimédia peut être connecté à Internet, par l'intermédiaire de votre smartphone. Autre fonction intéressante : la réception et l'envoi de SMS, avec en mémoire un certain nombre de réponses types (« message bien reçu », « j'arrive dans 30 minutes », etc.) évitant de se mettre en danger en saisissant du texte sur l'écran tout en conduisant.



les usages (ville, route, autoroute) sans trop consommer, puisqu'il est associé à un Stop & Start et à un régulateur de vitesse.

A conduire, la Yaris se montre agréable. La direction est précise et le châssis offre un bon compromis entre



agilité en ville, stabilité en virage et confort de suspension.

Connectée à Internet

Par rapport à la concurrence, le véritable point fort de la Yaris vient de son système multimédia et de navigation.



LE CENTRE DU VÉHICULE D'OCCASION

vous offre une variété de marques, de prix et de catégories qui n'attendent que vous



vous offre la chance de GAGNER VOTRE ACHAT

Détails chez le concessionnaire.



Mazda 3 GX 2011

4 cylindres
Automatique
22 889 km

N° 11070A

Était à 17 995\$
- 1 000\$ **16 995\$**

SPÉCIAL DE LA SEMAINE Camry LE 2007

V6,6, automatique
64 903 km



13 995\$
- 1000\$

12 995\$

N° 11050A



SX4 Hatchback 2011

4 cylindres
Manuelle
26 228 km

N° 11076A

Était à 14 995\$
- 1 000\$ **13 995\$**



Pathfinder S 2011

V6,6
Automatique
17 180 km

N° 11071A

Était à 30 995\$
- 1 000\$ **29 995\$**



Versa 1.8 S 2011

4 cylindres
Automatique
28 407 km

N° 11075A

Était à 14 995\$
- 1 000\$ **13 995\$**

ANNÉE	VÉHICULE	KM	NO. STOCK	PRIX	ANNÉE	VÉHICULE	KM	NO. STOCK	PRIX
2011	SX4 HATCHBACK	15 446	1072A	14 995 \$	2011	RAV4 BASE	14 701	113764A	26 995 \$
2011	VERSA 1.8 S	26 872	11068A	14 995 \$	2010	ALTIMA 2.5 S	57 480	11074A	16 995 \$
2011	VERSA 1.8 S	25 618	11073A	14 995 \$	2008	FOCUS SE	42 750	113825A	10 995 \$
2011	ALTIMA 2.5 S	27 664	11077A	20 995 \$	2007	COROLLA S	53 541	113820A	11 995 \$
2011	MATRIX S	10 320	113811A	21 995 \$	2007	G5 SE	48 781	11079A	8 995 \$

418 668-0195

Sans frais: 1-800-561-0195

630, DU PONT SUD, ALMA

www.almatoyota.ca

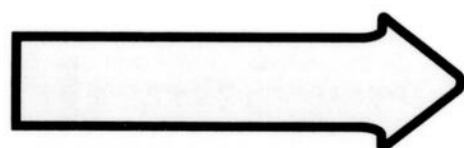

ATTENTION

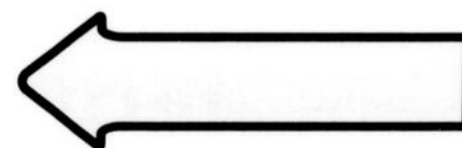

SURVEILLEZ LE LANCEMENT LE 18 OCTOBRE DES TOUTES NOUVELLES

YARIS - CAMRY - PRIUS V 2012

En octobre, Alma Toyota vous offre des prix non déguisés

Offre sans surprise

MATRIX 2011

Prix régulier **22 260\$**

RABAIS - 2 750\$

19 510\$ TAXES INCLUSES

OU Si vous préférez LOCATION À **299\$**/mois TOUT COMPRIS

LOCATION 60 MOIS À 3,4 %, 24 000 KM PAR ANNÉE, 0,07 \$ DU KM EXCÉDENTAIRE VALEUR À L'ÉCHÉANCE DE 7623,36 \$, REMISE DE 1750 \$ INCLUSE.



0 \$ COMPTANT

- AUTOMATIQUE • CLIMATISEUR
- VITRES ET BARRURES ÉLECTRIQUES
- RÉGULATEUR DE VITESSE
- CHAUFFE-MOTEUR
- DÉFLECTEUR DE CAPOT



CETTE OFFRE PREND FIN LE 31 OCTOBRE 2011 MODÈLE KU4EEPBA



CLAUDE
THERRIEN
Concessionnaire



FREDÉRIC
BOUCHARD
Dir. véhicules
neufs



CAROL
DESMEULES
Dir. véhicules
usagés



JOHANNE
GIRARD
Dir. commerciale



MICHEL
LAPOINTE
Conseiller
aux ventes



GUY
RICHARD
Conseiller
aux ventes



CARL
TREMBLAY
Conseiller
aux ventes



MAXIME
TREMBLAY
Conseiller
aux ventes



VICKY
BOIVIN-MÉNARD
Conseillère
aux ventes



1 800 561-0195

418 668-0195

630, AVENUE DU PONT SUD, ALMA



AUTOMOBILES-VTT PRIMEURS 2012



Avec la Passat 2012; qualité supérieure et prix abordables sont enfin réunis

La nouvelle Passat de Volkswagen se distingue des autres berlines intermédiaires par son style audacieux, rehaussé de lignes équilibrées dessinant une silhouette allongée et équilibrée. Voiture racée, la toute nouvelle Passat 2012 propose l'habitacle le plus spacieux de sa catégorie. Celui-ci regorge de caractéristiques de qualité supérieure, plus qu'aucune autre.

La partie avant se démarque par sa calandre sculptée, qui intègre harmonieusement les phares pour annoncer une personnalité unique et déterminée. De profil, les lignes horizontales fluides de la nouvelle Passat et celles de la lunette arrière ressemblent au profil d'un coupé et fusionnent l'arrière du véhicule, mis en relief par un élégant bloc-phar-



À l'intérieur, des appliques de qualité supérieure agrémentent l'habitacle chic et élégant. L'empattement plus long se traduit par un espace à l'arrière plus généreux. Les commandes, faciles à utiliser, sont assorties de garnitures élégantes composées de matériaux de grande qualité.

Le bloc-instruments sobre fournit au conducteur une vision nette de tous les renseignements nécessaires. Le coffre est immense et facilement accessible grâce à son seuil abaissé.



Motorisation

La nouvelle Passat peut être équipée de différentes options de groupes motopropulseurs. Un moteur cinq cylindres de 2,5 L est offert pour la première fois avec ce modèle. Couplée à une boîte manuelle à cinq vitesses ou automatique à six vitesses, la Passat promet une perfor-

mance envoi-vante et un excellent rendement en carburant. Le moteur V6 de 3,6 L d'une puissance de 280 ch est également offert. La boîte automatique à six vitesses à passage direct assure un fonctionnement efficace tout en douceur ainsi qu'une sportivité accrue.

Le moteur de 2,0 L TDI Diesel propre primé de Volkswagen, jumelé à une boîte

manuelle ou automatique à six vitesses, déploie sa puissance avec fluidité et une économie inégalée.

Sa consommation sur route évaluée à 4,5 L aux 100 kilomètres est synonyme de grande autonomie, et sa puissance de 140 ch ainsi que son couple de 236 lb-pi se traduisent par une brillante performance.

Conçue en Allemagne et construite en Amérique du Nord, la Passat est parfaitement adaptée aux rigueurs de l'hiver. La Passat 2012 est accessible à toutes les

bourses. Son prix de départ de quelque 25 440 \$ se compare avantageusement à la concurrence.

Volkswagen fonde de grands espoirs sur la Passat 2012, pour jouer un rôle important

dans les efforts de la compagnie de gonfler ses ventes annuelles au pays.

Plus grande, mieux équipée, plus écoénergétique et nettement plus abordable, la Volkswagen Passat 2012 est bien positionnée pour atteindre cet objectif.

Avec la Passat 2012, Volkswagen nous donne une voiture qui propose un petit quelque chose de différent au niveau de la conduite, ce qui sera apprécié des personnes qui ont besoin d'un véhicule aux dimensions plus généreuses, mais qui désirent tout de même demeurer dans le giron de Volkswagen.

La Beetle du 21^e siècle est arrivée chez Alma Volkswagen

Vendue à plus de 21 millions d'unités dans 86 pays depuis sa création en 1938, la Beetle revient pour 2012 avec une nouvelle détermination et une ligne plus masculine. Depuis ses humbles débuts, il y a 75 ans, la Volkswagen, aussi connue partout dans le monde sous le nom de Coccinelle, Beetle et Käfer, a capturé l'imagination de tous en inaugurant une nouvelle ère de mobilité personnelle.

En 1998, l'arrivée de la New Beetle a produit une nouvelle vague de Beetlemania. Avec sa forme particulière, la New Beetle s'est vendue à plus d'un million d'exemplaires avant que la production ne cesse l'année dernière. La troisième génération de Beetle fait son entrée dans le monde.

Bien que son design soit entièrement nouveau, c'est sans conteste une Beetle. Sous la férule du concepteur en chef pour le Groupe Volkswagen, Walter de Silva, et du directeur du groupe de design de la marque, Klaus Bischoff, l'équipe de conception a eu la lourde tâche de recréer une icône du monde de l'automobile.

Le résultat : une voiture prête pour le consommateur d'aujourd'hui, une vraie Beetle du 21^e siècle. Plus longue, plus

basse et plus large, la Beetle attire les regards, à l'intérieur comme à l'extérieur.

L'arc imposant, du montant jusqu'à l'arrière du véhicule, lui confère un style plein

plus saillante qui ajoute au caractère sportif. L'intérieur a également été redessiné avec une passion pour le détail. Les formes et les couleurs intérieures sont particulières, tout comme celles de l'extérieur, et offrent une ergonomie sans pareille. Le levier de vitesse est placé judicieusement, et l'habitacle est décoré de manière ultramoderne.

turbo de deux litres et 200 chevaux qui prennent la relève. Il est relié à une boîte manuelle ou DSG à six rapports. Aucune version diesel prévue au moment du lancement, le 9 octobre prochain. Par contre, Volkswagen a laissé entendre qu'une Beetle R avec le même moteur 2,0 litres turbo, porté à 265 chevaux pourrait arriver en concession dès l'an prochain.



Plus longue, plus basse et plus large, la Beetle attire les regards, à l'intérieur comme à l'extérieur. (Photo: Courtoisie)

Motorisation

Équipée d'un moteur Volkswagen à 5 cylindres qui développe 170 ch, la Beetle offre une performance optimale, tout en consommant très peu de carburant. Un véhicule équipé d'un moteur suralimenté de 200 ch s'est ajouté à la gamme de modèles. Vous avez toujours le choix d'une boîte manuelle à 5 rapports ou automatique à six rapports. Pour la version Sportline, c'est le moteur 4 cylindres

Difficile de changer une légende et Volkswagen. Cette nouvelle version de la Beetle a repris là où l'ancienne a laissé en apportant des améliorations au chapitre de l'esthétique, de l'espace intérieur et une économie de carburant.

Les représentants commerciaux d'Alma Volkswagen seront heureux de vous faire découvrir cette nouvelle Beetle 2012, lors de votre prochaine visite chez votre concessionnaire.

On paye votre premier paiement sur les 2007 et 2008*

Nouvel arrivage

Garantie 2 ans / 40 000 km GRATUITE!
RABBIT 2008
 Automatique, 95 931 km
14 990\$
 1,9% / 48 mois
 # A4980

Garantie 2 ans / 40 000 km GRATUITE!
RABBIT 2008
 Manuelle, 71 550 km
15 750\$
 1,9% / 48 mois
 # A6023

Garantie 2 ans / 40 000 km GRATUITE!
JETTA CITY 2007
 Manuelle, 119 950 km
10 995\$
 2,9% / 66 mois
 # A11297

Démonstrateurs
ROUTAN 2011
 Automatique, 5 566 km
7 500\$
VENDU
 SI ACHAT COMPTANT

Garantie 2 ans / 40 000 km GRATUITE!
JETTA 2007
 Automatique, 74 765 km
15 495\$
 1,9% / 48 mois
 # A4979

Garantie 2 ans / 40 000 km GRATUITE!
JETTA 2008 IMPECCABLE!
 Automatique, 54 361 km
16 950\$
 2,9% / 66 mois
 # A11258A

Garantie 2 ans / 40 000 km GRATUITE! NOUVEAU
NEW BEETLE 2007 IMPECCABLE!
 Convertible, automatique, 75 646 km
20 900\$
 # A5007

GOLF 2011
 Automatique, 13 927 km
4 000\$
 SI ACHAT COMPTANT

NOUVEAU Garantie 2 ans / 40 000 km GRATUITE!
PASSAT WAGON 2007
 Automatique, 85 415 km
17 990\$
 # A4954

Garantie 2 ans / 40 000 km GRATUITE! NOUVEAU
JETTA 2.0 TURBO 2008
 200 hp, manuelle, 6 vitesses, 92 033 km
15 990\$
 2,9% / 66 mois
 # A4989

NOUVEAU
SATURN VUE 2005
 Automatique, 89 920 km
10 995\$
 # A112145

MAINTENANT SUR

Remise jusqu'à **750\$** pour nouveaux diplômés

Le meilleur service au Lac-St-Jean

*Jusqu'à concurrence de 400 \$

PurVolkswagen
 Véhicules d'occasion certifiés.

FINANCEMENT À PARTIR DE 0.9 % GARANTIE 2 ANS/40 000 km INCLUSE

Certifié pur - Garantie de base pendant 2 ans ou 40 000 km / Début lorsque la garantie limitée du véhicule neuf arrive à échéance ou à la date d'achat du véhicule d'occasion/ Assistance routière** pendant 2 ans / Aucuns frais sur les réparations couvertes, à savoir : moteur, direction, essieux avant et arrière, boîte de vitesses manuelle, alimentation électrique, chauffage et climatiseur, freins ABS, systèmes électriques, convertisseur de couple, différentiel, défauts de matériaux ou de fabrication.
 Où obtenir le service garanti - Les réparations couvertes par la garantie limitée doivent être effectuées chez un concessionnaire Volkswagen.

Regardez la photo encore une fois.



C'est normal d'être incapable de détourner les yeux de la photo. En fait, nous avons conçu la toute nouvelle Passat 2012 de manière à ce que vous n'avez pas à lire des messages comme celui-ci. Son élégance et sa sophistication parlent d'elles-mêmes : non seulement la Passat a fière allure, mais son habitacle confortable, qui propose le plus d'espace à l'arrière pour les jambes de la catégorie*, abonde de caractéristiques de série, comme la connectivité de téléphone Bluetooth^{MD} et le volant gainé de cuir. Alors, allez-y, regardez la photo encore une fois, et ensuite le prix. Vous comprendrez pourquoi on dit que la Passat 2012 se vend pratiquement par elle-même.

LA TOUTE NOUVELLE PASSAT 2012.
À PARTIR DE 25 440 \$.**
ELLE SE VEND PRATIQUEMENT PAR ELLE-MÊME.

Le meilleur service au Lac-St-Jean



Daniel Gôté Directeur général, Copropriétaire
Karine Doré Directrice commerciale
Adélard Tremblay Directeur adjoint aux ventes
Samuel Tanguay Représentant aux ventes
Dominic Tremblay Directeur du service

665, AV. DU PONT S., ALMA

418 662-7070

info@almavw.com

MAINTENANT SUR



*D'après une comparaison d'autres modèles 2011 disponibles au moment de la publication, dans la catégorie des berlines intermédiaires. **Le PDSF de base du modèle Passat 2012 2.5 L neuf de base avec boîte manuelle est de 24 440 \$ (frais de transport et inspection de pré livraison de 1 365 \$, taxe d'accise de 100 \$ sur le climatiseur inclus) : Passat Highline 2012, 2.5 L avec options et accessoires, 33 640 \$. Modèle montré à titre indicatif seulement. Assurances, immatriculation, frais d'inscription jusqu'à 46 \$ au RDPRM, droits, options et taxes applicables en sus. Le concessionnaire peut vendre à prix moindre. Une commande ou un échange entre concessionnaires peut être requis. Visitez votre concessionnaire Volkswagen ou vw.ca pour les détails. - Volkswagen -, le logo Volkswagen et - Passat - sont des marques déposées de Volkswagen AG. Le mot Bluetooth et ses logos sont des marques déposées de Bluetooth SIG, Inc. © Volkswagen Canada 2011.



AUTOMOBILES-VTT PRIMEURS 2012



Argo, c'est ce qu'il vous faut!

Conçu pour la liberté et l'indépendance, l'ARGO amphibie tout-terrain à traction intégrale sur toutes les roues est le véhicule idéal pour vos nombreuses occupations. Rendez-vous là où vos rêves vous amènent dans les régions sauvages, sur les collines, les terrains giboyeux et même sur l'eau et la neige. Que vous soyez chasseur, pêcheur, passionné de la nature et des balades en forêt, l'ARGO vous permet de prendre part à vos loisirs avec facilité et agrément, peu importe la difficulté des conditions. Amenez vos amis et tout l'équipement requis pour poursuivre les meilleurs gibiers. Visiter le chalet ou entretenir votre terrain été comme hiver

n'aura jamais été aussi simple. Les travaux à effectuer sur votre propriété, votre terrain boisé ou votre ferme seront également accomplis avec brio grâce à l'ARGO.

Contrairement aux VTT traditionnels, l'ARGO flotte sans préparation. Les pneus palmés spéciaux fonctionnent en effet comme propulseurs linéaires dans l'eau.

La faible pression des pneus minimise l'effet de son passage sur l'environnement et sa capacité de tourner de sa propre longueur vous surprendra. Allez donc de l'avant et gâtez-vous! Il est offert en six choix de couleurs et plus de 50 accessoires disponibles.

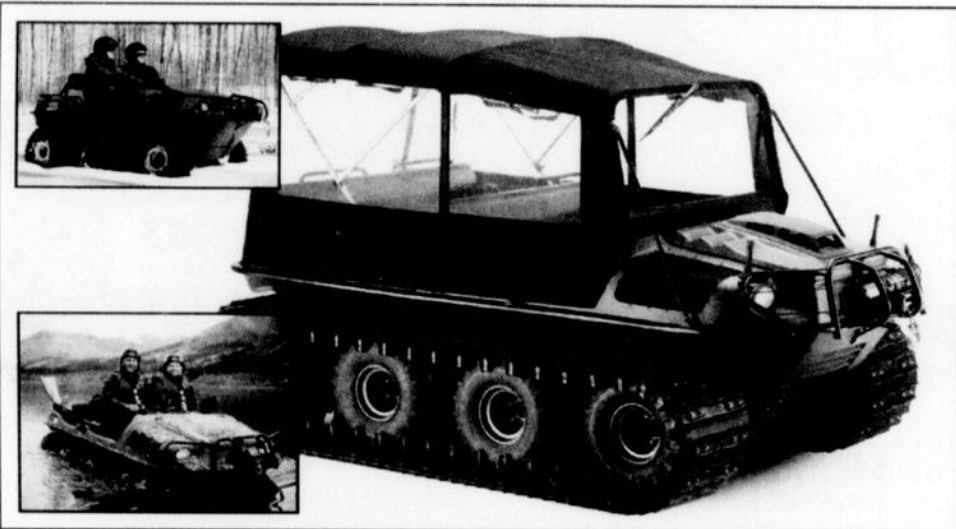

L'ARGO permet de transporter vos gibiers peu importe la taille qu'ils ont.
(Photo: Courtoisie)

Vous recherchez performance et polyvalence?

Le Can-Am® Commander^{MC} témoigne à la perfection de notre tradition de fabricant de VTT et de véhicules côte à côte pour tous les goûts, de la course aux expéditions de chasse en passant par les longues randonnées dans les sentiers entre amis. Aucun autre véhicule côte à côte n'offre autant de puissance et de polyvalence. Sans parler du grand nombre de technologies de pointe qui augmentent la performance et améliorent la conduite et le confort. Vous êtes sur le point de découvrir les raisons pour lesquelles le Can-Am Commander est si emballant. Essayez-en un pour une expérience unique encore insoupçonnée.

Comment concevoir le véhicule côte à côte le plus évolué de l'industrie? Nous avons tout d'abord doté le Can-Am Commander du moteur Rotax® 800R de 71 ch et du moteur le plus puissant de la catégorie récréative-utilitaire, le Rotax 1000 de 80 ch.

Vous croyez que plus de puissance rime avec surconsommation? Faux. Les moteurs 800R et 1000 du Can-Am Commander sont les plus économes en essence de l'industrie. Vous avez entre les mains un véhicule côte à côte qui allie puissance et économie d'essence de façon incroyable.

À quoi sert la puissance si le véhicule n'est pas en mesure de la supporter? Le Can-Am Commander peut la supporter. Ses moteurs, les meilleurs de l'industrie, ont été mis au point de concert avec sa suspension arrière indépendante TTI, sa suspension avant à bras triangulaires doubles, son différentiel avant Visco-Lok et sa direction à rapports rapides. Nos ingénieurs n'abandonnent jamais ces éléments séparément.

Nous avons conçu le véhicule côte à côte Can-Am Commander sous un nouvel angle. En fonction de vous. Cela signifie que chaque pouce du véhicule optimise l'expérience de la randonnée côte à côte pour le passager et le conducteur. Une excitation que vous ne ressentirez pleinement qu'en prenant le volant.

Le Can-Am Commander a des sièges et une position de conduite plus ergonomiques que tous ses concurrents. Les sièges entièrement capitonnés du conducteur et du passager présentent un soutien lombaire et un appui pour les épaules pour assurer un confort accru dans les situations plus exigeantes. Et son volant inclinable permet au conducteur de conserver une maîtrise parfaite, peu importe le terrain.



**IDÉAL POUR LA CHASSE
IL PASSE PARTOUT!**

**LE VÉHICULE
AMPHIBIE**



**VENEZ EN FAIRE L'ESSAI
CHEZ**

**RABAIS
jusqu'à 750\$**
sur les accessoires en magasin

Quai
Roger Plourde
propriétaire

**VENTE
REPARATION
ACCESSOIRES COMPLETS
POUR VEHICULES ARGO**

Apportez-nous votre ARGO et vos équipements usagés en concession, nous les vendrons pour vous, sans frais.

3841. av. du Pont Nord, Alma

418 668-4812

Le can-am commander 2012
UNE RÉVOLUTION DANS L'UNIVERS DES VÉHICULES CÔTE-À-CÔTE

- PERFORMANCE
- MANIABILITÉ
- POLYVALENCE

*Un véhicule
qui combine
la puissance et
la plus faible
cosommation
de l'industrie*



**MAINTENANT DANS NOTRE NOUVELLE BÂTISSE
3055, AV. DU PONT SUD**



HEURES D'OUVERTURE
LUNDI AU MERCREDI
de 8 h à 12 h, de 13 h à 17 h
de 19 h 30 à 21 h
JEUDI ET VENDREDI
de 8 h à 12 h, de 13 h à 17 h
et de 19 h à 21 h
SAMEDI de 9 h à 12 h



Jean-Sébastien Martel
Directeur des ventes



Dave Paré
Conseiller aux ventes

418 668-7389

can-am



AUTOMOBILES-VTT PRIMEURS 2012

Le Jeep Wrangler vieillit bien

Depuis 2011, les ingénieurs de Chrysler ont donné tout un rafraîchissement au Jeep Wrangler. Le processus s'est finalement achevé et le résultat se concrétise avec un véhicule plus fort, plus efficace et toujours aussi remarquable.

Jeep offre quatre modèles, Sport B, Sport S, Sahara, puis Rubicon, aussi, tous en version Unlimited (excepté le Sport B). Antérieurement en version deux portes, l'icône de Jeep propose maintenant quatre portes pouvant accueillir cinq passagers, ce qui en fait un véhicule plus pratique et mieux adapté pour la famille.

La grande nouveauté chez Chrysler cette année réside dans la motorisation. C'est au tour du Wrangler d'accueillir sous son capot le nouveau moteur V6 Pentastar de 3,6 L à VVT, qui lui confère une amélioration en puissance (40 %), en couple (10 %) et sur sa consommation de carburant (9,5 L/100 km).

Un avantage intéressant, tout comme la transmission automatique de quatre rapports qui a reçu une cinquième vitesse. La boîte manuelle en comprend six et est, pour la première fois, jumelée au nouveau V6.

Sa puissance de 285 chevaux ainsi que 260 lb-pi couple sont largement suffisants. L'accélération a été améliorée de 25 %, lui concédant un temps de 8,4 secondes au 0 à 100 km/h. De plus, le Jeep Wrangler a une très bonne capacité de remorquage, 2 000 lb comparativement à 1000 lb en



Les changements apportés au Jeep Wrangler sont peu nombreux, mais on l'aime comme ça. (Photo: NetCarShow)

2011 (Unlimited : 3 500 lb).

L'habitacle, plus ergonomique, a aussi une nouvelle console et de nouveaux matériaux. Les sièges sont chauffants à l'avant.

L'intérieur aux couleurs terre du Unlimited Sahara est superbe et approprié à souhait. L'habitacle est calme grâce à l'échappement amélioré.

Les changements apportés au Jeep Wrangler sont peu nombreux, mais on l'aime comme ça, avec ses phares ronds et sa bonne vieille et superbe calandre.

Dodge Journey; le véhicule multifonctionnel le plus vendu au Canada

Dodge connaît un grand succès avec son multisegment le Journey qui se classe au premier rang des ventes de sa catégorie, mais aussi de toutes les catégories de multisegments confondues. Dans sa catégorie, c'est l'utilitaire multisegment le plus populaire. À la fin du premier semestre de 2011, il dominait cette catégorie avec une confortable avance d'environ 4 000 ventes sur ses plus proches rivaux.

@R: Le Journey a bénéficié pour le millésime 2011 d'une refonte esthétique et technique importante, qui l'a rendu nettement plus désirable. Des détails qui paraîtront anodins à certains, comme des plastiques offrant une texture plus riche et une insonorisation plus efficace de l'habitacle ont été apportés. On ne peut passer sous silence les changements apportés à la direction et les suspensions, qui ont contribué à rendre sa conduite agréable et son comportement routier plus confortable.

Les ingénieurs affirment avoir travaillé plusieurs heures uniquement pour améliorer le dynamisme du véhicule. La suspension est complètement reconfigurée pour une meilleure tenue de route. Raffermie, elle permet de prendre les virages avec plus d'aplomb.

Le Journey est offert avec choix de moteurs : un 4-cylindres et un nouveau V6. Une transmission intégrale figure

même au catalogue.

Chrysler a remplacé le moteur V6 de 3,5 litres réputé gourmand des premiers Journey par le nouveau V6 Pentastar de 3,6 litres, qui produit 283 ch. En plus d'ajouter à la puissance du véhicule (+48 ch.), ce moteur consomme moins que celui qu'il remplace. Le fabricant parle d'une différence de 20%. Voilà qui explique le succès du Journey.

Le Journey offre beaucoup pour un prix raisonnable. Il est logeable et peut transporter jusqu'à sept personnes confortablement.



Le Journey se classe au premier rang des ventes de sa catégorie, mais aussi de toutes les catégories de multisegments confondues.

(Photo: NetCarShow)

PROLONGATION DE LA VENTE FINALE

50^e ANNIVERSAIRE

dupont auto alma



RAM 1500 4X4 SLT
5179 Outdoorsman



DODGE CARAVAN SXT
5028



DODGE JOURNEY SXT
5399



DODGE AVENGER SE
2011

LIQUIDATION DES MODÈLES 2011

D'une Valeur de 42 090\$

Prix Dupont
29 650\$

Préparation transport inclus. Rabais inclus

D'une Valeur de 32 495\$

Prix Dupont
24 350\$

Préparation transport inclus. Rabais inclus

D'une Valeur de 27 495\$

Prix Dupont
24 395\$

Préparation transport inclus. Rabais inclus

D'une Valeur de 22 265\$

Prix Dupont
18 295\$

Préparation transport inclus. Rabais inclus

dupont auto alma

Du jamais vu en 50 ans. Faites vite!

590, avenue du Pont Sud, Alma • 418 662-6528

www.dupontauto.ca

* Véhicules 2011 en inventaire, photos à titre indicatif



AUTOMOBILES-VTT PRIMEURS 2012

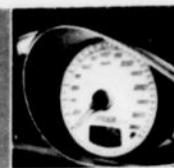

Une nouvelle Acura TL 2012 redessinée

La nouvelle Acura TL 2012 redessinée affiche une meilleure performance, une technologie et des caractéristiques perfectionnées ainsi qu'une allure repensée.

L'Acura TL 2012 est raffinée, mais puissante. Déjà reconnue pour sa performance et son excellente maniabilité, la TL améliorée a une nouvelle allure distinguée et offre de nouvelles technologies conçues pour la faire passer à un niveau supérieur.

Dans sa version revampée, la TL 2012 est dotée d'un pare-chocs avant redessiné plus aérodynamique, d'une calandre remaniée, de phares et de feux de direction plus modernes, de nouveaux phares antibrouillard et de porte-à-faux avant raccourcis. À l'arrière, le pare-chocs intègre une ouverture pour plaque d'immatriculation repositionnée et des réflecteurs arrière plus petits, tandis que les feux rouges arrière repensés et la garniture du coffre arrière plus mince rehaussent son allure sophistiquée.

Pour 2012, la berline de luxe à haute



Acura offre une gamme complète de véhicules de luxe à la fine pointe de la technologie. (Photo: Courtoisie)

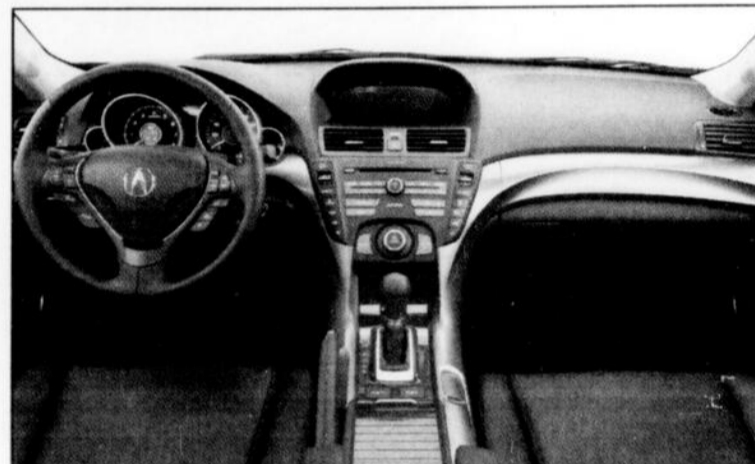

performance d'Acura est encore offerte en deux versions : la TL à traction avant qui génère 280 chevaux et la puissante TL, qui produit 305 chevaux et est munie du

système toutes roues motrices super-maniabilité.

Technologie

Les modèles TL et TL avec SH-AWDMC offrent une panoplie complète de caractéristiques technologiques qui comprennent le système de navigation d'Acura avec reconnaissance de la voix bilingue et une chaîne sonore ambiophonique Acura/ELS SurroundMD Premium de 410 watts.

Le modèle TL avec SH-AWD est également offert dans une version Élite dotée de sièges avant ventilés, du tout dernier système d'information sur l'angle mort, qui signale au conducteur les véhicules se trouvant à proximité, et de jantes en alliage d'aluminium de 19 pouces de diamètre ainsi que de pneus toutes saisons.

L'essence d'Acura : la performance, le luxe et la technologie

La gamme complète des véhicules Acura a été développée autour des trois piliers de la marque : le luxe, la performance et la technologie.

L'Acura CSX est l'expression incroyablement stylisée de la technologie de pointe et des performances à couper le souffle, le tout dans une forme des plus athlétiques. Avec ses allures de bolide, la toute nouvelle berline sport Acura TSX propose une tenue de route agile et une ingénierie qui s'inspire de la course automobile.

Par ailleurs, la toute nouvelle, complètement redessinée Acura TL n'a pas seulement été remodelée, elle a été réinventée. Au-delà de son nouveau look racé, de sa tenue de route précise et de ses caractéristiques de pointe, la TL incorpore une multitude d'améliorations technologiques ainsi qu'un niveau supérieur de luxe et de raffinement.

Économie

Pour accroître la performance, tous les modèles TL dotés d'une transmission automatique sont équipés de la toute nouvelle boîte automatique à 6 rapports SportShift séquentielle. Qui plus est, la transmission s'allie à un nouveau convertisseur de couple multi-embayage qui non seulement réduit l'accumulation de chaleur pendant la conduite, mais permet aussi l'activation du verrouillage dans des conditions de conduite beaucoup plus variées, d'où une plus grande économie de carburant. Résultat : l'économie de carburant ville/autoroute atteint 10,4 L/6,8 L/100 km (TL et TL Tech 6AT), 11,4 L/7,6 L/100 km (modèles 6AT avec SH-AWD) et 11,9 L/8,0 L/100 km (modèle Tech 6MT avec SH-AWD) et s'accroît davantage sur l'autoroute par rapport à la TL 2011.

Afin d'améliorer encore davantage l'économie de carburant, le moteur V-6 3,5 litres de la TL

héberge une foule de technologies de réduction du frottement, tandis qu'un système d'admission d'air revisité refroidit autant le moteur 3,5 litres que celui de 3,7 litres.

Acura offre une gamme complète de véhicules de luxe à la fine pointe de la technologie.

La gamme Acura comprend sept modèles différents, dont la RL et la TL, des berlines de luxe ultra-performantes, la TSX, une berline sport, la CSX, la berline de luxe compacte vendue exclusivement au Canada, la RDX, un VUS multi-segment luxueux au moteur turbocompressé, ainsi que deux véhicules construits au Canada, la MDX, un véhicule utilitaire sport de luxe, et la ZDX, un coupé sport à quatre portes.

Avec la technologie de freinage à réduction d'impact, le système de traction intégrale SH-AWD^{MC}, l'ingénierie de haute performance et l'intégration par satellite, l'Acura RL marie la technologie de pointe au luxe somptueux et sophistiqué.

L'Acura RDX turbopropulsé avec traction intégrale représente le véhicule urbain polyvalent du 21^e siècle avec des caractéristiques technologiques de pointe comme un système de communications mains libres avec technologie Bluetooth^{MD} et un système de navigation relié par satellite avec reconnaissance de la voix.

Enfin, parmi un nombre impressionnant de nouvelles caractéristiques et de progrès technologiques, le VUS de luxe Acura MDX propose également un moteur 6 cylindres VTECMD de 300 chevaux, la traction intégrale SH-AWD^{MC} et une chaîne sonore ambiophonique Acura/Bose^{MD} Premium.

Acura lance une campagne de célébration pour ses 25 ans

Le programme comprend l'entretien gratuit et des taux de financement spéciaux pour la location de 0,25 % pendant 25 mois sur tous les produits Acura 2012

Le premier septembre dernier, Acura Canada a lancé la campagne de marketing la plus audacieuse de son histoire en préparation de son 25^e anniversaire qui sera commémoré le 14 février 2012.

Au cours de cette période de célébration qui se déroulera jusqu'à la date du 25^e anniversaire le 14 février 2012, tous les modèles Acura 2012 vendus s'accompagneront d'un taux de financement spécial pour la location à 0,25 % pendant 25 mois et d'un entretien gratuit pendant 25 mois.

La célébration du 25^e anniversaire d'Acura représentera une période stimulante pour les acheteurs de voitures de luxe au Canada, alors que les années à venir promettent d'être riches en événements avec le lancement de magnifiques nouveaux modèles Acura, dont deux feront leur entrée sur le marché au début de l'année.

Naissance

La naissance d'Acura a marqué le début d'une entreprise hardie et fructueuse, première marque de véhicules de luxe japonais à faire son entrée sur le marché canadien. Créée pour apporter performance, esthétique

raffinée, technologie de pointe et service à la clientèle incomparable au marché des véhicules importés de luxe, la gamme de véhicules Acura est passée de deux modèles en 1987 (Legend et Integra) à six modèles distincts, y compris trois véhicules utilitaires de luxe (Acura RDX, MDX et ZDX) et trois berlines de luxe (Acura TSX, TL et RL).

Depuis son lancement, en 1987, Acura fait partie intégrante du marché canadien des voitures luxueuses. À ce jour, plus de 400 000 voitures et camions Acura ont été vendus au Canada, dont un tiers ont été construits ici même, au pays.

En 1987, Acura n'offrait que deux modèles et comptait 20 concessionnaires dans l'ensemble du Canada. Depuis lors, la société n'a cessé de croître et propose à présent six modèles différents et dispose d'un réseau de 49 concessionnaires.

Acura propose une gamme complète de véhicules de luxe performants et évolués sur le plan technologique. La gamme de véhicules Acura 2012 comprend six modèles différents dont la berline hautement performante de luxe RL, la berline performante de luxe TL, la berline sport de luxe TSX, le VUS multisegment de luxe RDX à moteur turbo, le véhicule utilitaire sport de luxe MDX construit au Canada ainsi que le luxueux coupé sport à quatre portes ZDX.



Les méga-aubaines débarquent chez vous!

DÈS MAINTENANT

Pour 10 \$, obtenez une valeur de 20 \$ à La Cage aux Sports d'Alma!



10,00 \$

Valeur 20,00 \$

Description:

La Cage aux Sports Alma est heureuse de vous faire profiter d'un bon d'une valeur de 20 \$ pour seulement 10 \$! Pour une soirée animée, pour bien manger tout en regardant un combat de boxe ou une partie de hockey, La Cage aux Sport Alma saura vous surprendre par son menu varié et son ambiance survoltée. Avec ce formidable rabais, c'est le lieu parfait pour une sortie entre amis. Profitez-en !!!

Adresse:
930 avenue Du Pont, Alma,
QC G8B 2V8

Profitez rapidement de cette aubaine sur www.lamegaprise.com

Le pouvoir d'achat en groupe de **Publisac.ca**

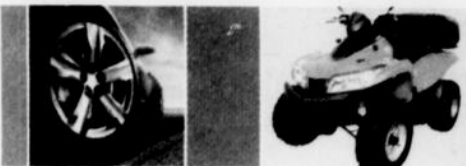

AUTOMOBILES-VTT PRIMEURS 2012



La Focus 2012 : un design élégant et sportif

La Focus 2012 est arrivée chez le concessionnaire Alma Ford. Reconnue pour son rapport équipements-prix, son confort, sa sécurité, ses technologies et sa conduite dynamique, la nouvelle Ford Focus 2012 se distingue par son design à la fois élégant et sportif. La Focus revient en 2 modèles pour 2012 : berline à 4 portes et hayon. Ford propose la Focus 2012 en versions S, SE, SEL et Titanium. De plus, la Focus offre plus de technologies et de caractéristiques abordables que ses plus proches concurrentes, voire certains véhicules de segments supérieurs. Le véhicule offre aux occupants une tenue de route et des performances dynamiques, tout en proposant une excellente économie de carburant.

La nouvelle Ford Focus 2012 se distingue par son design à la fois élégant et sportif.

(Photo: Courtoisie)



La Focus revient en 2 modèles pour 2012 : berline à 4 portes et hayon. Ford propose la Focus 2012 en versions S, SE, SEL et

Titanium. De plus, la Focus offre plus de technologies et de caractéristiques abordables que ses plus proches concurrentes, voire certains véhicules de segments supérieurs. Le véhicule offre aux occupants une tenue de route et des performances dynamiques, tout en proposant une excellente économie de carburant.

L'intérieur

L'habitacle de style cockpit moderne se caractérise par une élégante console centrale. Les systèmes SYNC* et MyFord TouchMC offrent des écrans à ACL, des boutons à 5 fonctions et des commandes vocales. De plus, ces écrans peuvent être personnalisés. Les technologies telles que le stationnement actif, le système SYNC avec assistance 911, la caméra de recul et l'accès intelligent avec démarrage à bouton poussoir viennent de série sur plusieurs modèles.

La tenue de route

Afin d'obtenir une direction précise et un roulement considérablement amélioré, Ford a conçu une suspension arrière multi-bras Control BladeMC. La toute nouvelle servodirection électrique offre des réactions précises à vitesse de croisière, tout en demeurant légère et maniable pour faciliter le stationnement. Le constructeur a également amélioré l'agilité et la stabilité en virage, ce qui se traduit par une réduction du sous-virage et une meilleure adhérence ainsi qu'une meilleure tenue de route en virage.

Le moteur

La Focus est équipée d'un tout nouveau moteur 4 cylindres à essence de 2 L qui développe 160 chevaux. Ce moteur offre plus de puissance tout en offrant une économie de carburant prévue de 10 % supérieure. Le moteur est jumelé à la boîte manuelle 5 vitesses ou à la plus récente boîte automatique 6 vitesses à embrayage à sec PowerShift de Ford. Cette boîte de vitesses permet de réduire la consommation de carburant jusqu'à 9 %, comparativement à une boîte automatique 4 vitesses traditionnelle. Cette nouvelle boîte de vitesses est aussi offerte avec le sélecteur bifonction SelectShift^{MC}, qui permet au conducteur de choisir manuellement les rapports.

Le Ford Edge 2012 reçoit un 4 cylindres EcoBoost

Un troisième moteur s'ajoute aux deux V6 du Ford Edge. Grâce à ce nouveau 4 cylindres EcoBoost, le Ford Edge devient une alternative encore plus attirante pour les acheteurs à la recherche d'un multisejour économique en carburant.

Ce moteur de 2 L à injection directe et à turbocompresseur livre des performances similaires à un V6, mais consomme comme un 4 cylindres. Le moteur EcoBoost du Ford Edge produit une puissance de 240 chevaux à 5 500 tr/min et un couple de 270 lb-pi à 3 000 tr/min, soit plus que le Chevrolet Equinox ou de son jumeau, le GMC Terrain, équipé du 4 cylindres à injection directe de 2,4 L. À titre de comparaison, ces VUS offrent une puissance de 182 chevaux à 6 700 tr/min

et un couple de 172 lb-pi à 4 900 tr/min.

Ford promet que le Edge offrira une consommation similaire et même inférieure que les deux produits de GM, soit 5,5 L/100 km sur l'autoroute et 8,4 L/100 km en ville.

Le Ford Edge dispose d'une boîte de vitesses automatique à 6 rapports optimisée pour offrir un rendement énergétique supérieur ainsi que d'un système exclusif dans la catégorie qui permet de modifier l'ouverture des éléments de la calandre pour améliorer l'aérodynamisme, et du même coup, de la consommation de carburant. Le Ford Edge 2012 avec EcoBoost est produit à l'usine d'assemblage de Ford, à Oakville en Ontario, Canada

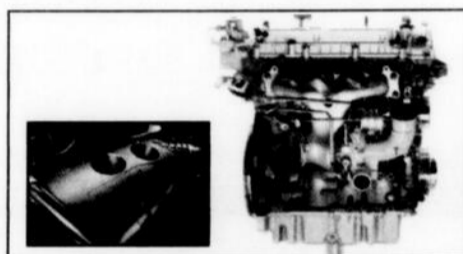

Le moteur EcoBoost du Ford Edge produit une puissance de 240 chevaux à 5 500 tr/min et un couple de 270 lb-pi à 3 000 tr/min, soit plus que le Chevrolet Equinox ou de son jumeau, le GMC Terrain, équipé du 4 cylindres à injection directe de 2,4 L. (Photo: Courtoisie)

HIVER comme ÉTÉ NOUS POUVONS VOUS FAIRE OUBLIER RAPIDEMENT LES DÉSAGRÉMENTS D'UN ACCIDENT



GARAGE

Henri Simard

depuis 1966



Daniel Simard
propriétaire

Jean-Michel Martel
directeur-adjoint



Carrossier
ProColor

95, rue Notre-Dame O., Alma 418 662-4127

À NOUS DEUX MONSIEUR HIVER!

SOYEZ PRÊT POUR L'HIVER AVEC DES CARACTÉRISTIQUES DE SÉCURITÉ ET DES OPTIONS COMME LE CONTRÔLE ÉLECTRONIQUE DE LA STABILITÉ AVANCE TRAC ET LES FREINS ANTIBLOCAGE.



FUSION SE 2011
AVEC BOÎTE AUTOMATIQUE

AWD TRACTION INTÉGRALE LIVRABLE HYBRID VERSION HYBRIDE LIVRABLE TECHNOLOGIE BLUE TOOTH LIVRABLE

6,0L/100 km sur route
9,0L/100 km en ville*

LA FORD FUSION EST LA BERLINE INTERMÉDIAIRE LA PLUS VENDUE AU CANADA*

ACHÉTEZ POUR SEULEMENT

22 398 \$*

INCLUANT ALLOCATION DE LIVRAISON DE **3 500 \$**

FRAIS DE TRANSPORT ET TAXE SUR L'AIR CLIMATISÉ INCLUS.

IL EST MAINTENANT FACILE D'ÊTRE PRÊT POUR L'HIVER.



ENSEMBLE SÉCURITÉ D'HIVER
SANS FRAIS SUPPLÉMENTAIRES.
VALEUR ALLANT JUSQU'À **1 800 \$†**

- PNEUS D'HIVER
- JANTES D'HIVER
- SYSTÈME DE SURVEILLANCE DE LA PRESSION DES PNEUS

FINANCEMENT À L'ACHAT

0% PAR ANNÉE**

POUR CERTAINS VÉHICULES 2012 NEUFS SÉLECTIONNÉS

MEILLEURE PETITE VOITURE (DE MOINS DE 21 000 \$)



FOCUS SE 2012

LOUEZ POUR SEULEMENT **213 \$**** PAR MOIS

TERME DE 36 MOIS AU TAUX DE FINANCEMENT DE 1,99 %

BOÎTE AUTOMATIQUE 6 VITESSES POWERSHIFT™ LIVRABLE SYSTÈME MY FORD TOUCH LIVRABLE TECHNOLOGIE BLUE TOOTH LIVRABLE

5,1L/100 km sur route
6,9L/100 km en ville*

MEILLEURE PETITE VOITURE (DE MOINS DE 21 000 \$)



FIESTA S 2011

ACHÉTEZ POUR SEULEMENT **199 \$††** PAR MOIS

TERME DE 72 MOIS AU TAUX DE FINANCEMENT DE 6,29 %

AWD TRACTION INTÉGRALE LIVRABLE HYBRID VERSION HYBRIDE LIVRABLE TECHNOLOGIE BLUE TOOTH LIVRABLE

5,3L/100 km sur route
7,1L/100 km en ville*

TOUS LES VÉHICULES REPRÉSENTÉS COMPRENNENT LES CARACTÉRISTIQUES LIVRABLES SUIVANTES :

3 SYNC SIÈGES CHAUFFANTS



RECYCLEZ VOTRE VÉHICULE BIST DE RETOUR. MAIS POUR UN TEMPS LIMITÉ.

3000 \$

EN PRIMES SUR LES F. 250 2011



LES MEMBRES DE COSTCO OBTIENNENT **1000 \$**

DE RABAIS ADDITIONNELS SUR LA FUSION 2011. VISITEZ PORDCOSTCO.CA

Partenaire automobile officiel des Canadiens

Hâtez-vous et soyez fin prêt pour l'hiver. Passez chez votre concessionnaire Ford.

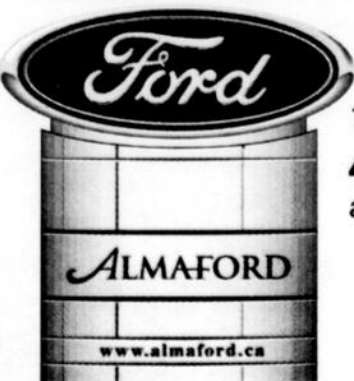

ALMAFORD

1570, avenue du Pont Sud, Alma

418 662-6695

almaford.ca



Jocelyn Gaudreault
dir. gén. copropriétaire



Daniel Simard
copropriétaire



Patrice Simard
ass. dir. général



Janic Fortin
directeur des ventes



Michaël Renaud
directeur commercial



Guy Thériault
conseiller



Yannick Lasalle
conseiller



Jérôme Bouchard
conseiller



Louis Bertoni
conseiller

LES ACHÉTEURS AU SÈS... LEVY... LES PETITS CARACTÈRES... Le concessionnaire peut vendre ou louer à prix modeste... Les offres d'une durée limitée... peuvent être annulées en tout temps sans préavis... Pour obtenir tous les détails, consultez votre concessionnaire Ford... ou appelez le Centre des relations avec le client Ford au 1-800-565-3673... *44 - factuel ou la location de tout véhicule Ford Fiesta... Fusion... Escape ou Edge... la réception de la version Sport... et d'adresse aux résidents canadiens... Le concessionnaire Ford peut vendre ou louer à prix modeste... Les offres d'une durée limitée... peuvent être annulées en tout temps sans préavis... Pour obtenir tous les détails, consultez votre concessionnaire Ford... ou appelez le Centre des relations avec le client Ford au 1-800-565-3673... **02/11 - Ford du Canada L'Équipe... Tous droits réservés.



AUTOMOBILES-VTT PRIMEURS 2012

La Sonic 2012 : comment monter d'un cran



La Sonic 5 portes 2012. (Photos: NetCarShow)



Cette Sonic fera partie intégrante de votre vie, car elle vous offre bien plus que toute autre petite voiture. Elle met du piment dans votre conduite, tout en répondant à vos besoins pratiques d'espace et d'économie de consommation. Une voiture qui inspire également par ses performances

et son style agressifs, grâce à un moteur ECOTEC® turbo-compressé de 1,4 L développant 138 chevaux et une maniabilité mise au point pour vous permettre de négocier agilement le paysage urbain.

Un équipement de sécurité complet assure votre tranquillité d'esprit avec des freins antiblocage de série, le système de contrôle électronique de la stabilité StabiliTrak® et jusqu'à dix sacs gonflables en option. Sans oublier les dernières technologies de sonorisation et de connectivité qui vous tiennent en contact et engagés. Voici donc la toute nouvelle Sonic en modèles berline et cinq portes... pour

une conduite plus dynamique.

Nettement différente

Un monde de sensations vous attend à l'intérieur de la toute nouvelle Sonic 2012. Le style donne le ton avec un double cockpit sport et des instruments inspirés de la moto. Enclenchez la marche avant, et la réaction vous surprendra agréablement. La Sonic, une voiture sensationnelle.

Le tableau de bord très fonctionnel projette un style dont les détails sont inspirés par le design moto contemporain. Un moteur turbo livrable, atout révélateur pour une petite voiture économique, est accouplé à une boîte manuelle 6 vitesses.

Avec un nom comme Sonic, attendez-vous à une sonorisation sensationnelle. Le système sonore à 6 haut-parleurs en option comprend la radio par satellite XMMC* et un port USB qui vous permet de choisir votre musique par l'intermédiaire des commandes au volant.



La Sonic berline 2012. (Photos: NetCarShow)



Le tout nouveau Orlando de Chevrolet 2012



Soyez prêts à démentir une idée reçue pour une bonne raison : arrêtez de croire qu'un véhicule sept places est inévitablement un moyen de transport utilitaire. Voici donc une conception inédite du véhicule polyvalent : le tout nouvel Orlando 2012 de Chevrolet. Ses lignes épurées et bien définies transforment radicalement l'idée que l'on se fait de la fonctionnalité. Il projette non seulement un style plus dynamique, mais offre aussi

une expérience de conduite plus stimulante. Son moteur primé ECOTECMD 4 cylindres de 2,4 L développant 174 chevaux est doté de l'injection directe et du calage variable des soupapes pour offrir un équilibre idéal entre les performances fougueuses et un rendement éconergétique excellent.

Dans l'Orlando, l'aménagement de l'espace intérieur est aussi novateur que le style et la technologie. Comment a-t-on

réussi à en offrir autant, dans un habitacle aussi compact et adaptable? Vous le découvrirez bientôt à l'intérieur du tout nouvel Orlando 2012.

Avec sept places de série et un habitacle facilement reconfigurable, le tout nouvel Orlando est un modèle de fonctionnalité. Ses sièges de deuxième et de troisième rangées divisés et rabattables vous permettent d'adapter l'espace intérieur à vos besoins changeants, en

bénéficiant d'une souplesse maximale pour le transport des passagers et des bagages.

En outre, l'Orlando offre une connectivité supérieure avec le groupe interface du véhicule en option qui vous permet d'accéder aux toutes dernières technologies d'information, de communication et de divertissement*.

Un véhicule sept places aussi agréable qu'utile - le tout nouvel Orlando 2012.



INVITATION SPÉCIALE

CHEZ DUCHESNE AUTO ET DUCHESNE CHEVROLET

VENEZ FAIRE L'ESSAI DÈS MAINTENANT DE NOS TOUT NOUVEAUX MODÈLES

GAGNEZ
votre achat

La nouvelle

 **CHEVROLET SONIC**
ET LA BERLINE 2012

À PARTIR DE **15 990^{\$}**



La nouvelle

CHEVROLET
ORLANDO 2012 



À PARTIR DE **21 990^{\$}**

DIVISION PONTIAC

DIVISION CHEVROLET

- | | | | | | | | | | | | | | | | | |
|---|---|---|--|--|--|---|--|---|--|--|---|---|---|--|--|---|
| 
DUCHESNE
Jean-Michel
Dir. général adjoint | 
ST-LAURENT
Paul
Directeur des véhicules d'occasions | 
BARBEAU
Claude
Directeur commercial | 
LAPOINTE
Eugène
Grand maître vendeur | 
LAPOINTE
René
Représentant | 
BRIAND
Pierre
Représentant | 
LAVOIE
Régis
Représentant | 
LAROUCHE
Raymond
Représentant | 
BARRETTE
Mario
Représentant | 
BOUDREAU
Rémi
Représentant | 
DUCHESNE
Michel
Dir. général | 
DUCHESNE
Daniel
Dir. ventes neufs | 
BERGERON
Martin
Dir. ventes occasions | 
MCNICOLL
Diane
Dir. commerciale | 
LAPOINTE
Éric
Représentant | 
LEBLANC
Jean-François
Représentant | 
Thibault
Gervais
Représentant |
|---|---|---|--|--|--|---|--|---|--|--|---|---|---|--|--|---|



Tél.: 418 662-3431 450, boul. Dequen Nord, ALMA

520, boul. Dequen Nord, ALMA Tél.: 418 669-9000

www.duchesneauto.com



Le forestier en chef, Gérard Szaraz.
(Photo: Courtoisie L'Étoile du Lac)

Possibilités forestières 2013-2014: la région encaisse une autre baisse de 12 %

Selon le forestier en chef

■ FRANCE PARADIS

FRANCE.PARADIS@TRANSCONTINENTAL.CA

Une nouvelle fois, la région du Saguenay – Lac-Saint-Jean devra vivre avec la nouvelle décision du forestier en chef, Gérard Szaraz, qui vient de faire une mise à jour sommaire des possibilités forestières pour 2013-2014. Rien de bon pour la région qui devra absorber une autre baisse de quelque 12 % en moyenne dans les différentes unités d'aménagement forestier avec les impacts directs que cela aura sur la main d'œuvre et la perte potentielle de plusieurs centaines d'emplois.

Cette décision représente une baisse de quelque 750 000 mètres cubes de bois sur les unités d'aménagement forestier de la région, dont plus de 600 000 mètres cubes de résineux.

En rendant publique cette semaine sa décision, Gérard Szaraz a tenu à préciser que cette mise à jour est valide pour l'année 2013-2014 et ne constitue pas les données finales pour la période quinquennale 2013-2018.

Considérant le degré d'avancement du calcul des possibilités forestières 2013-2018 et la nécessité pour Forêt Québec d'obtenir des possibilités forestières pour 2011 – planification de l'attribution des bois et établissement des garanties annuelles d'approvisionnement pour 2013 – 2014 –, l'exercice, dont les résultats ont été présentés cette semaine, consiste en une mise à jour sommaire des possibilités forestières suite à une analyse de critères actuellement connus.

Le tout a été établi sur la base du calcul 2008-2013.

Cette mise à jour fait état d'une baisse globale des possibilités forestières au Québec de l'ordre

de 10 %.

Le forestier en chef explique cette diminution notamment par l'intégration de plusieurs éléments comme les nouvelles aires protégées, les dernières perturbations naturelles et l'application de plans de rétablissement du caribou forestier dans les secteurs concernés.

De plus, une réduction qui tient compte de l'impact plausible de la stratégie d'aménagement forestier durable (SADF) et du Règlement d'aménagement forestier durable (RADF) a été appliquée à l'ensemble des territoires. Les résultats présentés pourraient donc être différents de ceux qui seront produits à la suite de l'adoption de la SADF et du RADF.

Gérard Szaraz prévoit déterminer officiellement les possibilités forestières de chacune des unités d'aménagement forestier au printemps 2013.

Pour tous les détails de ces événements et pour d'autres nouvelles, visitez régulièrement le www.lelacstjean.com ou inscrivez-vous à notre envoi quotidien.

LE SAVIEZ-VOUS ?

Rio Tinto Alcan est majoritairement propriétaire des berges du Lac St-Jean et du lit de la rivière Saguenay

Un avantage annuel de 550 millions \$ en pouvoir hydroélectrique

Rio Tinto Alcan est au premier rang mondial dans la production d'aluminium

Bénéfice net de Rio Tinto en 2010 : 14,3 milliards \$

Salaire du directeur général de Rio Tinto en 2009: 2,6 millions + bonus : 9,03 millions \$

Salaire de la directrice générale de RTA: 3 millions + bonus : 5,5 millions \$

Subventions gouvernementales pour la recherche et la formation

Rio Tinto Alcan a doublé sa production de 1980 à 2009

Durant cette même période, RTA a éliminé 4300 emplois

8% des emplois de qualité ont été éliminés entre 1980 et 2009

16 septembre 2010 : 69 emplois perdus à l'usine d'Alma

RIO TINTO ALCAN A LE POUVOIR

**AUJOURD'HUI
À L'USINE D'ALMA
EXIGEONS
UN PLANCHER
D'EMPLOIS
DE QUALITÉ**



Syndicat des Travailleurs de l'Aluminium d'Alma
www.staalma.org



(Photo: Les Archives)

lamegaprise.ca

Inscrivez-vous

Le pouvoir d'achat en groupe de



publi
sac.ca

MÉGA- AUBAINES!

**50%
DE RABAIS
ET PLUS**

INVITATION À TOUTE LA POPULATION
DANS LE CADRE DE LA SEMAINE DE PRÉVENTION DES INCENDIES LE SERVICE INCENDIE
DE VILLE D'ALMA VOUS INVITE À UNE

JOURNÉE PORTES OUVERTES

DIMANCHE 9 OCTOBRE 2011 DE 10 h À 15 h 30



Alma
70, Notre-Dame Ouest



- **visite des lieux**
- **démonstration des équipements**
- **renseignements sur la prévention incendie**

**PLEIN
D'INFORMATIONS
ET DE CONSEILS
PRATIQUES
POUR MIEUX
VOUS PROTÉGER**

**BIENVENUE À TOUS !
DÎNER OFFERT SUR PLACE**



**DOMMAGE
CAUSÉ PAR LE FEU?**

DÉGÂT D'EAU?

Partout au Québec



www.gus.ca

**NETTOYEUR
PROFESSIONNEL**

750, rue Price Ouest, Alma
418 662-7644
Courriel: nettoyeurprofessionnel@gus.qc.ca

URGENCE 24 h

4079651

« Notre plan d'évacuation, on l'a fait ! »

La Semaine de la prévention des incendies 2011 se déroule cette année du 9 au 15 octobre. Le thème retenue est « Notre plan d'évacuation, on l'a fait ! » et vise

à inciter le citoyen à préparer et tester son plan d'évacuation familial. « Un plan d'évacuation combiné à des avertisseurs de fumée qui fonctionnent en tout temps est

le moyen le plus efficace de sauver votre vie et celle de vos proches », rappelle Jacky Piquette, chef aux opérations, division prévention. Ce dernier invite la population à prendre connaissance des dif-

férents articles à ce sujet dans cette section spéciale de votre Journal Le Lac-St-Jean ainsi que dans l'onglet « Semaine de la prévention des incendies » au www.lelacsjean.com

NOUVEAU SERVICE

Perron Télécom

L'avenir en toute confiance!

INSTALLATION DE CAMÉRAS • SYSTÈME D'ACCÈS
ALARME INTRUSION • ALARME INCENDIE

Évens Gagnon, propriétaire, est heureux d'annoncer la nomination de **M. Sabin Tremblay** à titre de directeur de la division sécurité.

Avec plus de 26 ans d'expérience dans le domaine de la sécurité, **M. Tremblay** saura à coup sûr vous renseigner sur nos nouveaux services.



*Félicitations
et bienvenue
dans l'équipe de
Perron Télécom.*

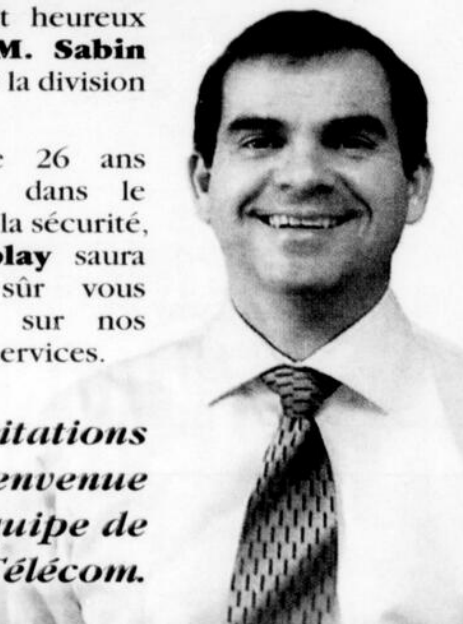

SABIN TREMBLAY
Directeur de la division sécurité

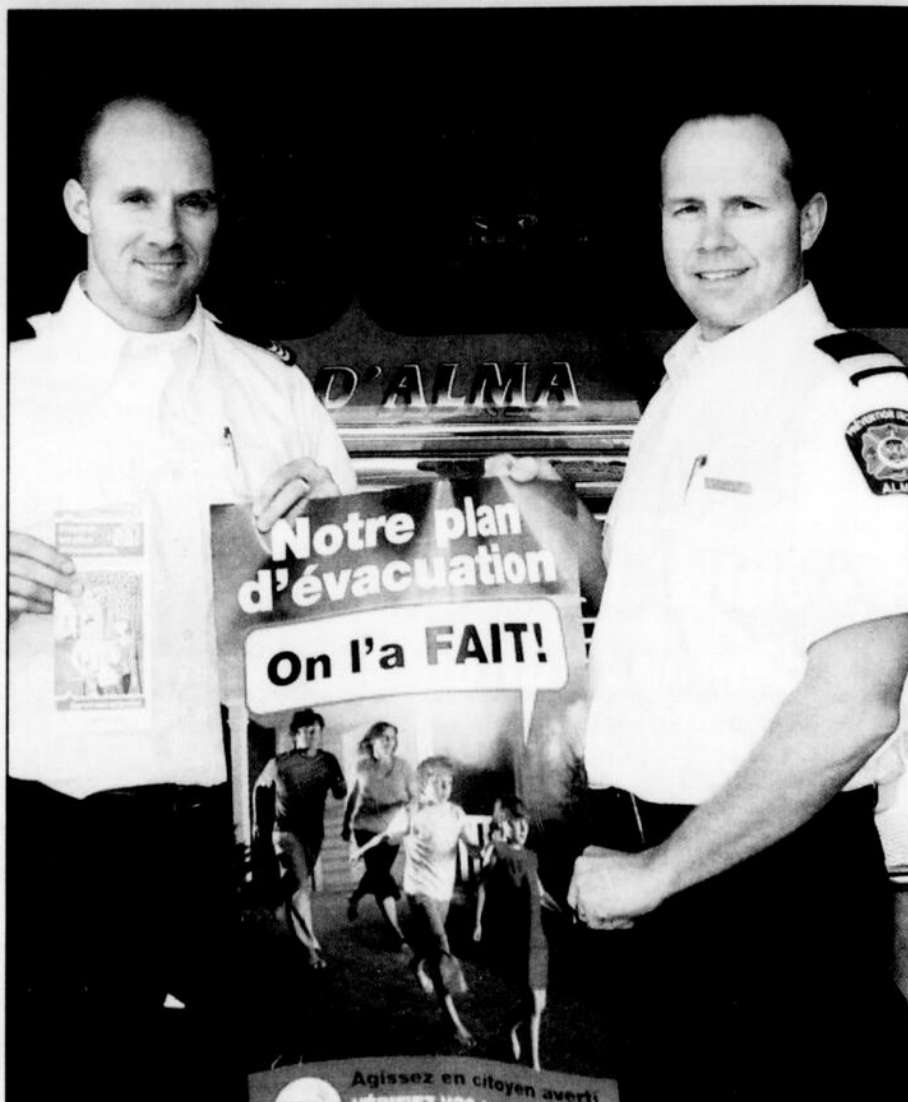

À la caserne de la rue Notre-Dame du Service de prévention des incendies de Ville d'Alma, on retrouve ici Sébastien Ouellet, capitaine à la prévention ainsi que Jacky Piquette, chef aux opérations, division prévention. (Photo: France Paradis)

POUR LE MEILLEUR ET SANS LE PIRE!

Il y a près de 160 ans, Promutuel est né d'un désir collectif de sécurité et de protection.

Notre engagement, toujours renouvelé depuis, est de vous aider à poser des gestes concrets pour la protection de vos biens, de vos proches et de vous-même.

Cette semaine, posez au moins un geste pour vous protéger encore davantage contre le pire.

PROMUTUEL
DU LAC AU FJORD

Communiquez avec nous pour des conseils avisés en matière de prévention.

Siege
Montreal • 418 344 1565 / 1 800 463 9646
Bureaux principaux
Alma • 418 662 6595 / 1 800 827 6595
Chicoutimi • 418 543 3291 / 1 800 463 7902
Bureaux de service
Chicoutimi • 1 877 748 4141
Chicoutimi • 418 696 0922

Bureau Mont-Louis • 418 276-8118 / 418 276-0507
1 800 565-0507
Chicoutimi • 418 542 0303
Alma • 418 544 2821 / 1 800 544 2821
Mont-Louis • 418 349 2771
Chicoutimi • 418 275 4524
Chicoutimi • 418 343 3414
Chicoutimi • 418 679 1324

Semaine de la prévention des incendies
du 9 au 15 octobre 2011

promutuel.ca

Assurance

Le dimanche 9 octobre: soyez nombreux à la journée portes-ouvertes

À la caserne du 70 rue Notre-Dame à Alma

Dans le cadre de la Semaine de prévention des incendies, la direction du Service de prévention des incendies de Ville d'Alma invite toute la population à une journée portes-ouvertes à la caserne du 70 rue Notre-Dame à Alma.

L'activité se déroulera de 10 h à 15 h 30 et cette année, les responsables ont obtenu la confirmation de partenaires de choix pour cette grande activité de sensibilisation.

On y retrouvera notamment la Croix-Rouge de Lac-St-Jean-Est, la Sûreté du Québec, détachement de la MRC Lac-St-Jean-Est, la Sécurité civile, Air Médic de même que le ministère de la Sécurité publique qui y fera une apparition très spéciale avec le poste de commandement utilisé par le ministère lors de catastrophes.

« Sur place, il y aura des kiosques d'information, du matériel de secours et des gens pour répondre à toutes vos questions et vous conseiller pour la préparation de votre plan d'évacuation. Sur l'heure du midi, les gens pourront déguster gratuitement des hot-dogs. Et, en après-midi, vers 14 h,

on fera une simulation de l'utilisation des pinces de désincarcération dans le cadre d'un accident fictif impliquant un conducteur ayant consommé de l'alcool. Il sera même arrêté sur place par les policiers », commente Jacky Piquette.

Canadian Tire

Le samedi 8 octobre, de 10 h à 14 h, il y aura également du personnel de la caserne avec camions de pompiers, dans le stationnement du magasin Canadian Tire à Alma. Sensibilisation à la sécurité incendie, distribution de documentation et exposition du matériel seront au programme.

La grande évacuation

Également, le mercredi 12 octobre, à 19 h précise, quelque 150 casernes de pompiers à travers le Québec invitent toutes les familles à réaliser un exercice d'évacuation de leur maison, basé sur le plan d'évacuation préparé au préalable. Le ministère de la Sécurité publique veut faire de cette activité un grand événement annuel pour rappeler l'importance de la sécurité incendie à domicile.

AUTRE! Agissez avant!

SECTION SPÉCIALE Journal

LE LAC-ST-JEAN

www.lacstjean.com

LE CHEF DE FILE EN PROTECTION INCENDIE



- Matériel d'incendie
- Système automatique (restaurant)
- Remplissage de propane
- Système de gicleur industriel (poudre, co2, fm200, Novac, Inergen)
- Produits et pièces de propane
- Remplissage d'extincteur et air comprimé



EXTINCTEURS
SABUENAY-LAC-SAINT-JEAN

418 693-8325 • 418 347-5527

1030, 1^{re} rue, C.P. 1143, L'Ascension
extincteursaglac@cgocable.ca

Mario Bolduc, Steve Bolduc

RBO 2153-3286-98

4070577

SOYEZ PRUDENT

VÉRIFIEZ VOS DÉTECTEURS DE FUMÉE ET VOS EXTINCTEURS, FAITES RAMONER VOTRE CHEMINÉE

N'ATTENDEZ PAS QU'UN SINISTRE ARRIVE

qualinet.ca

Leader en nettoyage





Dominique Pelletier, responsable de la programmation, et Pierre-Luc Bouchard, président de l'organisation, étaient fiers et excités des nouveautés proposées cette année à la Boîte à Bleuets

(Photo: Colène Bergeron)

Des nouveautés emballantes pour la Boîte à Bleuets

■ COLÈNE BERGERON

CBERGERON01@HOTMAIL.CA

Une programmation élatée et des nouveautés sur le menu, voilà ce que la Boîte à Bleuets était fière d'annoncer à sa clientèle lors du lancement officiel de la programmation 2011-2012 le mardi 4 octobre dernier.

UNE PROGRAMMATION RELEVÉE

Pour la saison 2011-2012, ce sont plus de 15 spectacles qui seront produits à la Boîte à Bleuets, en plus des prestations offertes de concert avec Ville d'Alma SPECTACLES.

La saison débutera en grand avec le groupe Malajube, qui se produira le 4 novembre prochain. Ensuite, le 25 novembre, la Boîte à Bleuets prendra des airs rock, techno et électro avec la présentation de quatre groupes: Crash ton rock, Ok Volca, On a créé un monstre et O'linéa. Ce sera ensuite le tour de chant de Jimmy Hunt, membre du défunt groupe Chocolat, qui charmera, le 1er décembre prochain, avec sa musique située à mi-chemin entre le folk et la grande chanson française. Le 15 décembre, la scène de la Boîte à Bleuets s'illuminera pour l'auteur-compositeur-interprète d'origine québécoise et texane Émilie Clepper. Suivra Les Quêteux, le 30 décembre prochain, et leur traditionnel spectacle du jour de l'An.

Le 16 février, Sunny Duval viendra réchauffer l'atmosphère avec sa musique animée et ensoleillée. Le 8 mars, Fanny Bloom livrera une performance bouillante, elle qui combine adroitement le piano et l'électro. Ensuite, pour la Saint-Patrick, le 16 mars, le groupe Bob'haktan fera vivre une soirée explosive et surprenante avec son sens de la fête marqué et ses instruments de musique inusités. Enfin, le 7 avril prochain, les Vulgaires Machins viendront présenter leur album acoustique, revisitant leur répertoire en laissant libre cours à leur influences blue grass et folk.

Pierre-Luc Bouchard, président de l'organisation affirme: «Nous avons un noyau de

programmation très intéressant. Et cette année, nous nous sommes laissés des portes ouvertes afin de pouvoir saisir des opportunités rapidement. Il est donc possible que d'autres spectacles s'ajoutent à la programmation au cours de l'année. Il faudra surveiller le site Internet de la Boîte pour se tenir au courant de la programmation.»

En plus des spectacles produits par la Boîte à Bleuets, Ville d'Alma SPECTACLES viendra également présenter six spectacles dans ce lieu de diffusion particulier.

Nouveauté cette année, il sera désormais possible de se procurer des billets par le biais du réseau Réservatech.

Menu revisité

En plus de lancer sa programmation 2011-2012, les organisateurs en ont profité pour annoncer les nouveautés qui s'afficheront au menu de la Boîte à Bleuets. Fièvre de travailler presque exclusivement avec des produits et des producteurs régionaux, la Boîte à Bleuets accueillera désormais dans son menu les réputés fromages de la fromagerie Médard.

Par ailleurs, le menu enfant saura plaire aux familles avec ses accents sucrés.

Reconnue pour la qualité de son café, la Boîte à Bleuets lance cette année une carte fidélité très avantageuse. Que ce soit pour emporter ou pour consommer sur place, la diversité des cafés offerts à la Boîte à Bleuets comblera les amateurs.

Les heures d'ouverture du café-sofa sont du mercredi au vendredi de 7h à 14h et le samedi et le dimanche de 8h à 14h.

Rappelons que la Boîte à Bleuets est un organisme à but non lucratif dont la mission est de dynamiser le milieu socio-économique de la MRC Lac-Saint-Jean-Est, notamment en opérant un lieu de diffusion et de rassemblement.

Cours d'accordéon

Inscrivez-vous dès maintenant pour la prochaine session de cours privés.

AUSSI DISPONIBLE POUR :

- Animation de partys
- 5 à 7, réceptions tel que mariage, anniversaire et autres ...

INFORMATION ET INSCRIPTION
CHRISTIAN MÉNARD
418 769-1354

2^e édition

SAUVEZ UN BÂTIMENT DE CHEZ VOUS

Présenté par
Historia et les Fromages d'ici

30 000\$ pour restaurer un bâtiment public patrimonial de votre localité

Détails et formulaire sur
historiatv.com

fromages d'ici

HISTORIA

SAO SE SUPER ÉCRAN

PRÉSENTENT

LES RENDEZ-VOUS DU CINÉMA QUÉBÉCOIS

LA TOURNÉE

27 SEPTEMBRE AU 9 NOVEMBRE 2011 | RVCQ.COM

MERCREDI
5 OCTOBRE /19 H
DOLLY PARTON, MA MÈRE ET MOI
UN FILM DE TARA JOHNS

JEUDI
6 OCTOBRE /19 H
En primeur
MARÉCAGES
UN FILM DE GUY ÉDOIN
En présence du réalisateur !

CINÉMA DU COMPLEXE ALMA
900, BOUL. DES CASCADES OUEST | T. 418 662-FILM
WWW.CINEMACOMPLEXEALMA.COM

ALMA

MARÉCAGES

TELEFILM CANADA

SODEC Québec

L'enseignement musical menacé au secondaire

COLÈNE BERGERON

CBERGERON01@HOTMAIL.CA

Depuis cinq ans, l'enseignement musical est en déclin dans les écoles secondaires du Saguenay-Lac-Saint-Jean, tout comme dans le reste du Québec. Comme tout est lié, les conséquences de cette dégradation ne tarderont pas à se faire sentir dans le monde musical professionnel.

C'est ce portrait assez inquiétant qui a été broché par les quatre panélistes lors de la causerie présentée samedi dernier par le groupe Concerto et Ville d'Alma SPECTACLES portant sur les enjeux de la musique au Saguenay-Lac-Saint-Jean.

Animée par Régis Rousseau, directeur du Conservatoire de musique de Chicoutimi, la causerie a abordé quatre grands thèmes soit la diffusion, avec M. Normand Laprise, parrain d'honneur de la 15e saison de Concerto, l'enseignement, avec M. Robert Pelletier, professeur et coordonnateur du département de musique du Collège d'Alma, la production avec M. Jacques Clément, chef de l'Orchestre symphonique du Saguenay-Lac-Saint-Jean, et l'historique de Concerto avec Mme Denise Boileau, présidente de Concerto.



Les panélistes ont abordé les thèmes de la vie musicale dans la région, de l'enseignement, de la production et de la diffusion et ont souligné les 15 ans de Concerto. Plus de quarante personnes ont participé avec beaucoup d'intérêt à la discussion. (Ph: C. B.)

Il va sans dire que ce qui a soulevé le plus d'inquiétudes est le volet «enseignement». Les différents intervenants, des parents d'enfants, des professeurs, des mélomanes, des musiciens et même des élèves du Collège d'Alma, ont tour à tour exprimé leurs inquiétudes, exposé leur point de vue et tenté d'avancer quelques pistes de solution afin de contrer la tendance et ainsi redonner le goût aux jeunes de la musique. Le coordonnateur de la Fédération des associations des musiciens éducateurs du Québec (FAMEQ), M. Jean-Sébastien Gagnon, s'était même déplacé pour l'événement, dénonçant la situation préoccupante de l'enseignement de la musique au secondaire.

Cependant, malgré cette situation préoccupante, les participants ont souligné les initiatives positives mises en place, telles Concerto, afin de redonner à la musique la place qui lui revient, affirmant que le milieu musical régional était malgré tout plein de vitalité.

La causerie sur les enjeux de la musique au Saguenay-Lac-Saint-Jean s'est tenue le 1er octobre dernier, à l'occasion des Journées de la culture et de la Journée internationale de la musique, afin de souligner les 15 ans d'activité du groupe Concerto.

Des auteurs appréciés à la Bibliothèque municipale d'Alma

Une centaine de lecteurs, en grande majorité des adolescents et de jeunes adultes, ont pris d'assaut la Bibliothèque d'Alma mercredi dernier afin de rencontrer le maître incontesté de l'horreur et du suspense québécois: Patrick Senécal.

Devant un public enthousiaste, attentif et réactif, le porte-parole de la Semaine nationale des bibliothèques publiques du Québec a échangé pendant plus d'une heure avec les lecteurs réunis pour le rencontrer. Sous forme de questions et de réponses, la discussion a touché plusieurs sujets, dont les romans de Patrick Senécal, les films tirés de ses livres, ses expériences personnelles ainsi que le métier d'écrivain. L'auteur a par ailleurs souvent été



Patrick Senécal a su captiver la foule avec son humour et son propos. (Photo: Colène Bergeron)

son point de vue de clins d'oeil à des histoires ou à des situations connues des jeunes, ce qui n'a pas manqué de faire rire et réagir la foule.

Vendredi le 30 septembre, c'était au tour d'India Desjardins de rencontrer ses lecteurs. Puis, dimanche le 2 octobre, Tristan Demers est venu partager sa passion du dessin et de la bande dessinée avec les artistes en herbe. (C.B.)



Dès le vendredi 7 octobre 2011

LE BONHEUR DES AUTRES

Il y a 20 ans, Jean-Pierre quittait la maison, laissant Louise élever seule les enfants; Marion et Sylvain avaient 10 et 8 ans à l'époque. Pendant des années, il avait été un père absent mais suite à un rapprochement, il croyait que, le temps aidant, ses fautes avaient été oubliées. Au souper d'anniversaire des 29 ans de Sylvain, lorsqu'il annonce à son ex-femme et à ses enfants qu'il a rencontré une jeune femme de 30 ans et qu'ils attendent un bébé, il découvre que rien n'est oublié et encore moins, pardonné. Louise, devant le vide de sa propre existence, y voit une grande injustice. Sylvain comprend qu'il se retrouvera seul à pleurer une relation père-fils manquée et Marion, qui tente sans succès d'avoir un enfant depuis deux ans, se sent bafouée par cette grossesse inattendue. Le bonheur de Jean-Pierre est un affront à la douleur qui les habite et dont ils lui attribuent la responsabilité. Mais c'est ce même bonheur qui vacille quand la jeune compagne de Jean-Pierre, Évelyne, se demande si elle est vraiment certaine de vouloir fonder une famille avec un homme plus vieux. C'est dans cet enchevêtrement de sentiments, de responsabilités et d'humanité qu'ils découvriront que pour être heureux, il faut apprendre à se réjouir du bonheur des autres.

cinéma Complexe Jacques-Gagnon
900, boul. des Cascades O., Alma • 418 662-FILM
www.cinemacomplexealma.com

13 ans et +

*** DÈS VENDREDI ! ***

Horaire du 7 au 10 octobre 2011



900, BOUL. DES CASCADES OUEST
418-662-FILM

SPÉCIAL MARDI

ADMISSION | EXPÉRIENCE 3D
6⁰⁰\$ | 10⁰⁰\$

*LA MAISON DE RÊVE (G)
Ven. & Mar. au Jeu.: 19h10 - 21h30
Sam.: 13h10 - 15h30 - 19h10 - 21h30
Dim.: 13h10 - 19h10 - 21h30
Lun.: 13h10 - 15h30 - 21h30

LE ROI LION - 3D (G)
Ven. & Mar. au Jeu.: 19h10 - 21h30
Sam. au Lun.:
13h10 - 15h30 - 19h10 - 21h30

*GANT S D'ACIER (G)
Ven. & Mar. au Jeu.: 18h40 - 21h30
Sam. au Lun.:
12h40 - 15h30 - 18h40 - 21h30

*LE BONHEUR DES AUTRES (13+)
Ven. & Mar. au Jeu.: 19h00 - 21h30
Sam. au Lun.:
13h00 - 15h30 - 19h00 - 21h30

CINÉ-CLUB
*LE QUATRO VOLTE (G)
Dim.: 15h30 / Lun.: 19:00

*FILM PRÉSENTÉ EN NUMÉRIQUE

ACHÉTEZ VOS BILLETTS EN LIGNE!
WWW.CINEMACOMPLEXEALMA.COM

TOUT L'ART DU MONDE



VARIÉTÉ



Gary Kurtz

Vendredi 14 octobre, 20 h
À la Salle Michel-côté
Admission : 40 \$ / 35 \$ TJ
et 65 ans et +

CHANSON



**Pierre Lapointe
Seul au piano**

Jeudi 20 octobre, 20 h, à la Salle Michel-Côté
Admission : 36 \$ / 31 \$ TJ et 65 ans et +

THÉÂTRE



La robe de Gulnara

Dimanche 23 octobre, 20 h
À la Salle Michel-Côté
Admission : 34 \$ / 29 \$ TJ et 65 ans et +

CHANSON



Elisapie Isaac

Jeudi 23 octobre, 20 h
À la Salle Michel-côté
Admission : 32 \$ / 27 \$ TJ et 65 ans et +

Billetterie : 418 669-5135
www.almaspectacles.com



1-418-545-3330 ou de l'extérieur 1-877-545-3330
Billets en vente à la Boîte à Bleuets, la Tabagie Gai-Lon-La, la Tabagie Dequen, la Pharmacie Jean-Coutu et sur tout le réseau Reservatech
www.reservatech.net

www.reservatech.net

MICHEL BARRETTE LOUISE PORTAL JULIE LE BRÉTON

LE BONHEUR DES AUTRES

un film de JEAN-PHILIPPE PEARSON

LEBONHEURDESautres.com

Rendez-vous retraite

bnc.ca/retraite



J'ai encore tout mon temps; pourquoi investir maintenant pour la retraite ?

par Sylvain Duchesne, Directeur de succursale

Lorsqu'on a 25 ans, la retraite peut sembler bien lointaine. Et les soucis qui occupent déjà notre quotidien ne manquent pas : carrière naissante, achat d'une propriété, remboursement des dettes d'études... Pourquoi donc en rajouter en planifiant un événement qui ne surviendra que dans une quarantaine d'années, me direz-vous ?

Il est vrai qu'il est difficile pour les jeunes, avec toutes les nouvelles responsabilités financières auxquelles ils doivent faire face, de mettre de l'argent de côté. Pourtant, les experts sont unanimes : pour la retraite, il est plus facile de commencer à épargner tôt, même si c'est à coups de petits montants.

J'entends souvent « Pourquoi ne pas attendre que ma situation financière soit complètement redressée pour investir dans ma retraite ? » C'est une question tout à fait légitime. Toutefois, mieux vaut profiter de la période où vous travaillerez, soit environ 30 à 40 ans, pour faire fructifier votre argent et tirer le maximum des intérêts composés, c'est-à-

dire les intérêts générés sur la somme de votre capital et de ses intérêts.

Mettons donc cette théorie à l'épreuve. Entre l'âge de 21 ans et de 65 ans, Philippe a investi un total de 54 000 \$ à coups de 100 \$ par mois dans un placement dont le rendement avant impôt est de 4 %. Lorsqu'il aura 65 ans, son placement vaudra 150 947 \$ avec la force des intérêts. Samuel effectue plutôt cet exercice de 31 ans à 65 ans, dans un placement à taux identique. Pour arriver au même montant que Philippe à 65 ans, il devra investir 165,20 \$ par mois, soit 15 384 \$ de plus au total que Philippe.

En adoptant rapidement l'habitude d'épargner, vous aurez effectivement moins besoin d'investir au bout du compte pour accumuler le montant désiré. Si vous craignez avoir de la difficulté à épargner avec discipline, sachez qu'il existe des programmes d'investissement systématique qui prélèvent régulièrement un montant prédéfini de votre compte. Peu importe la méthode adoptée, vous vous remercieriez plus tard !



CONCOURS ON GAGNE À ÉPARGNER

4 prix de 25000 \$!

Détails sur bnc.ca/bravo

ET ACTION!



Banque en Amérique du Nord

pour sa solidité financière
Bloomberg Markets
magazine, juin 2011



PRIX 2010 DE L'ÉDUCATION EN INVESTISSEMENT

Notre expertise, la retraite



BANQUE NATIONALE

© 2011 Banque Nationale du Canada. Tous droits réservés. Toute reproduction totale ou partielle est strictement interdite sans l'autorisation préalable écrite de la Banque Nationale du Canada. Les informations et les opinions qui sont exprimées dans la présente publication le sont uniquement à titre informatif et n'ont pas pour but de vous donner des conseils précis de nature juridique, financière, comptable, fiscale ou en matière de placements. La Banque Nationale du Canada a pris les moyens nécessaires afin de s'assurer de la qualité et de l'exactitude des informations contenues aux présentes à la date de la publication. Cependant, la Banque Nationale du Canada ne garantit ni l'exactitude ni l'exhaustivité de cette information et cette communication ne crée aucune obligation légale ou contractuelle pour la Banque Nationale du Canada ou l'une de ses filiales. Image de pièce © 2011 Monnaie royale canadienne - Tous droits réservés. ? Sous réserve de répondre à une question mathématique. Possibilité de participer sans rencontre. Concours ouvert aux résidents du Canada majeurs. Le concours se termine le 31 décembre 2011. Règlement au bnc.ca/bravo ou sur demande en succursale. Les termes et/ou logos, MORNINGSTAR et CANADIAN INVESTMENT AWARDS, sont la propriété de Morningstar, Inc., et sont utilisés avec leur consentement.

3997879

Agenda culturel

Durockabilly au Café du Clocher

Le vendredi 7 octobre à 21h, le Café du Clocher prend des airs rétro avec Bloodshot Bill, un homme-orchestre rockabilly montréalais qui, depuis ses débuts en 2001, s'est produit dans plus de 13 pays et a composé plus d'une centaine de chansons. Un retour dans les années 1950 avec celui qui est décrit comme étant le roi du rockabilly montréalais. Billets en prévente ou disponibles sur place le soir du spectacle.

Le Quattro volte au Ciné-Club Alma

Les 9 et 10 octobre, le Ciné-Club Alma propose le film *Le Quattro volte*, une captivante exploration de coutumes et des temps qui scandent vie, mort et renaissance en mettant en scène un berger réincarné en chevreau.

La Bibliothèque vous invite au cimetière

Mardi le 11 octobre, à 19h, la Bibliothèque vous invite au cimetière St-Joseph pour une soirée de contes et de légendes avec le réputé conteur et auteur Bertrand Bergeron. Cette activité gratuite sera remise au lendemain en cas de pluie.

La Bibliothèque d'Alma propose un atelier «bébé lecteur»

Afin de favoriser le développement du goût de la lecture chez les tout-petits, la Bibliothèque municipale d'Alma propose un atelier qui s'adresse aux parents d'enfants âgés entre 0 et 4 ans. Cette activité gratuite, d'une durée de 40 minutes, aura lieu le mercredi 5 octobre à 13h15.

Monstres et bricolages à la Bibliothèque d'Alma

Vendredi le 7 octobre à 13h, la Bibliothèque propose un concours régional de création pour les 6 à 12 ans. Les jeunes seront appelés à créer

un visage de monstre le plus effrayant possible à partir des matériaux disponibles sur place. Les créations seront exposées jusqu'au 31 octobre et pourront être récupérées par les artistes après cette date. À gagner: un montage géant de chocolat pour Halloween.

Le Camp Musical accueille les Mercredis-Concerts

Pour la première fois, le Camp Musical du Saguenay-Lac-Saint-Jean présente les Mercredis-Concerts, une série de six concerts prestigieux de l'Orchestre symphonique du Saguenay-Lac-Saint-Jean qui raviront les mélomanes. Le premier concert de cette série sera présenté le 12 octobre, à 20h. Le Quatuor Alcan proposera pour cette occasion une soirée viennoise où Bach, Webern et Beethoven seront à l'honneur.

Du «speed-booking» à la Boîte à Bleuets

Dans le cadre de la Semaine des bibliothèques publiques du Québec, la Bibliothèque d'Alma se transporte à la Boîte à Bleuets pour un «speed-booking». Inspiré du speed-dating, cet événement mettra en vedette 12 lecteurs qui auront comme tâche de convaincre, en quatre minutes, le public que leur livre coup de cœur est bel et bien le plus captivant de tous. Prix de présence et éclats de rire au rendez-vous, mercredi le 19 octobre à 19h30!

Un concours pour Halloween à la Bibliothèque municipale d'Alma

Jusqu'au 6 novembre, la Bibliothèque invite les monstres, sorcières, vampires et autres créatures à envahir ses murs. Les visiteurs déguisés doivent se photographier dans une situation loufoque que leur inspire la bibliothèque et envoyer leur photo à : bibliotheque@ville.alma.qc.ca. Le public sera appelé à voter pour sa photo préférée. À gagner: un chèque-cadeau de 50\$ chez Jello-Musique.

PARTONS LA MER EST BELLE

POUR LA CROISIÈRE EN MÉDITERRANÉE

CHAQUE SEMAINE TROUVEZ L'INDICE DANS LA SECTION DES ANNONCES CLASSÉES ET DEVENEZ FINALISTE

Une valeur de 5200\$

DÉTAILS ET RÉGLEMENTS DU CONCOURS SUR LE SITE INTERNET DE VOTRE HEBDO POUR PARTICIPER, REMPLISSEZ LE FORMULAIRE EN LIGNE

Présenté par la Centrale des petites annonces classées du Groupe des Journaux de Médias Transcontinental Transcontinental se réserve le droit d'offrir un produit similaire, selon d'éventuelles modifications de la promotion ou selon des cas d'événements majeurs hors de notre contrôle. Ce prix est non échangeable, non transférable, non remboursable et ne présente aucune valeur monétaire.

6081480

Début de programmation réussi pour Ville d'Alma SPECTACLES



Ville d'Alma SPECTACLES a dernièrement démarré sa saison 2011-2012 avec la pièce *La Déraison d'amour*. Présentée à la salle La Tourelle du Collège d'Alma, cette pièce, basée sur les écrits de Marie de l'Incarnation, met en vedette Marie Tifo et présente la vie de la religieuse qui a fondé le Couvent des Ursulines de Québec.

Le samedi 1er octobre, le spectacle *Concertos pour Concerto* a donné le coup d'envoi de la 15e saison de Concerto. Accompagnés par l'Orchestre symphonique du Saguenay-Lac-Saint-Jean, Valérie Milot (harpe), René-Paule Gauthier (violon) et Serhiy Salov (piano) ont tour à tour interprété avec beaucoup de sensibilité l'un des plus beaux concertos signés Rodrigo, Bruch et Beethoven (photo).

Ville d'Alma SPECTACLES présentera prochainement les spectacles de Gary Kurtz (14 octobre) et de Pierre Lapointe (20 octobre). Pour plus de détails sur la programmation, visitez le site Internet de Ville d'Alma SPECTACLES. (Photo: Colène Bergeron)

*Toute la musique.
Une couleur.*

Rouge
96,9 fm

NOUVELLE EMISSION CET AUTOMNE

Et que ça saute!

Maintenant Jeudi 19h

Et en reprise dimanche 18h30



Le plaisir de divertir

La Tournée des Rendez-vous du cinéma québécois débarque à Alma!

■ COLÈNE BERGERON

CBERGERON01@HOTMAIL.CA

La Caravane de la 8^e Tournée des Rendez-vous du cinéma québécois s'arrêtera à Alma les 5 et 6 octobre, avec, à son bord, les réalisateurs Guy Édoin (Marécages) et Simon Beaulieu (Godin) ainsi que le scénariste Benoît Guichard (Cadavres).

COLLÈGE D'ALMA

Plusieurs activités auront lieu au Collège d'Alma, dont la présentation de Court toujours, une sélection des meilleurs courts-métrages québécois de la dernière année. Le public découvrira à coup sûr une belle variété de genres et de techniques cinématographiques. Cette activité, ouverte à tous, aura lieu au Centre social du Collège

d'Alma le 5 octobre prochain, à 11h30.

Suivra Le Rendez-vous du doc, qui met en lumière le cinéma documentaire par la projection d'un œuvre suivie d'une période de discussion. Simon Beaulieu présentera son film Godin, un documentaire qui raconte le Québec en retraçant le parcours de Gérard Godin, poète et homme politique québécois décédé le 12 octobre 1994. Cette activité, ouverte à tous, se déroulera à la Tourelle d'Alma le 6 octobre à 8h30 et 10h30.

Enfin, le scénariste Benoît Guichard, qui a entre autres réalisé le film Cadavres, rencontrera les élèves du programme Arts et lettres afin d'explorer avec eux les rouages de son métier à l'occasion de la Leçon de cinéma.



VOTRE VIEUX FRIGO POURRAIT CONSOMMER JUSQU'À
4,8 fois plus d'énergie
qu'un nouvel appareil homologué ENERGY STAR!

Appelez RECYC-FRIGO. Votre appareil sera recyclé à 95 % et vous recevrez 30 \$ par la poste!

Pour un ramassage gratuit
www.recyc-frigo.com ou **1 888 525-0930**
Assurez-vous d'avoir votre facture d'électricité en main.

Hydro Québec

Cinéma du Complexe Jacques-Gagnon

La Caravane fera également escale au Cinéma du Complexe Jacques-Gagnon le mercredi 5 octobre à 19h, où la population est conviée à la projection Coup de Cœur. À voir sur grand écran, Dolly Parton, ma mère et moi de Tara Johns, un long-métrage de fiction mettant en vedette Macha Grenon.

Enfin, le jeudi 6 octobre, Ville d'Alma, en

collaboration avec la Tournée, préparera un cocktail festif en présence d'invités d'honneur et d'artistes de la région. À 19h, le réalisateur Guy Édoin présentera en avant-première son film Marécages au Cinéma du Complexe Jacques-Gagnon à l'occasion de la soirée Tapis Rouge, où les spectateurs pourront voir de brillantes performances d'acteurs tels Pascale Bussières, Luc Picard et François Papineau.

CHRONIQUE

LES FEMMES EN AFFAIRES

PAR ESTELLE LAPOINTE, GRAPHISTE



L'argent ne fait que passer!

■ Et oui, l'argent se transmet de main en main. Il est investi. Il est dépensé. Mais, où est-ce qu'il s'en va ?

La publicité coûte extrêmement cher. Nous voulons tous avoir une belle visibilité... Mais à quel prix ?

Certes, les journaux sont très importants mais le positionnement l'est encore plus. Remarquez que cet article ne sera peut-être pas lu par toutes les personnes qui le recevront. Seules les personnes qui se sentent concernées le liront.

Lorsqu'une publicité est bien conçue, qu'elle se retrouve toujours au même endroit, l'œil l'a remarqué et la mémorise. Ainsi, lorsque le besoin se fait sentir, la mémoire sonne la petite alarme de rappel.

Ah oui! J'ai sa petite carte d'affaires dans mon quartier.

Ah oui! J'ai son calendrier sur mon bureau.

Ah oui! C'est le stylo que ma bonne amie m'a donné.

Il faut que la publicité bouge et reste vivante à l'esprit du client potentiel.

Un simple accroche-message aimanté sur un frigo ou encore une bouteille d'eau qui porterait votre nom d'entreprise serait un rappel efficace.

Le positionnement stratégique, c'est l'expression consacrée pour définir qui on est, ce que l'on évoque dans la tête d'un client ou d'un prospect.

Le positionnement définit ce que l'on est par rapport à la concurrence

L'élaboration d'une stratégie promotionnelle devient alors importante pour notre entreprise.

Investir mais investir sur un produit qui aura un rendement positif!

L'image de votre entreprise devient alors importante.

Votre papeterie reflète qui vous êtes! Votre publicité est attirante pour l'œil du client.

Est-ce un objet qu'il utilisera souvent ?

Estelle Lapointe, graphiste.

el
GRAPHISME
ET COMMUNICATIONS

Conception graphique
Impression de documents
Publicité
Copies couleurs **418 487 2820**

Estelle Lapointe www.elgraphisme.com

Centre CHIROPATIQUE familial

Place St-Luc 418 668-8759

Dre Christine Bouchard
chiropraticienne

Journal
LE LAC-ST-JEAN

418 668-4545
poste 235
Télex : 418 668-6466



Les petits frères des Pauvres

La famille des personnes âgées seules

Ils ne seront plus jamais seuls!

1.866.627.8653

105 Propriétés à vendre

ALMA: maison unifamiliale, avec revenus 500\$/mois; (haut de maison 5-1/2), très propre, 166.000\$ négociable, 418-668-8972, 418-487-7689 cell.

JUMELÉ finition haute gamme, Quartier Des Fleurs, Alma, 4 chambres, 2 s.d.b., verrière 4 saisons, foyer au bois, piscine creusée arrière, pavé, garage, 235.000\$, 418-668-0506

ST-BRUNO: maison presque neuve, entièrement aménagée, 3 c.a.c., 2 s.d.b. Très jolie, à voir! 189.500\$ négociable, 418-343-2636, 418-550-0913

115 Condominiums à vendre

CONDO à vendre, 4-1/2 (dernier étage), libre immédiatement, quartier des Fleurs. Prix: 111.000\$. 418-293-1755 ou 418-297-9755. Courriel: parla123@hotmail.com

205 Logements/ appartements à louer

2-1/2, 2811 avenue Dupont Nord, Alma, près métro Delisle, très propre, 285\$ par mois, disponible maintenant, 418-347-5824

205 Logements/ appartements à louer

1-1/2, 2-1/2, chauffés, éclairés, meubles, climatisés, service de buanderie, centre-ville Alma, à partir de 360\$/mois, 418-669-8431

3-1/2, non meublé, non chauffé, non éclairé. Rue Sacré-Coeur ouest, Alma, 418-668-7928

3-1/2, 4-1/2, petits, 485, Sacré-Coeur ouest, Alma, libres immédiatement, 418-668-5474 jour; 418-482-9669 Céline

3-1/2, 4-1/2: 3-1/2 meublé, 375\$. 3-1/2, non meublé, 375\$. 4-1/2 1256 Bel-Air, 375\$. Remise, libres. Pas d'animaux, 418-668-5960

3-1/2, 780 St-Sacrement, Alma, électroménagers inclus, nouveau couvre-plancher, frais peint, pas de chien, 400\$, 1 mois gratuit avec bail, 418-669-8619, 418-662-5371

3-1/2, Alma 375, boul. Champlain, cuisinière/ réfrigérateur et eau chaude fournis, non chauffé, non éclairé. Libre immédiatement, très propre, 365\$/mois, Michel: 418-669-0253

4-1/2, 139, Sacré-Coeur ouest, 3-1/2, 152 Sacré-Coeur ouest, Alma, libres immédiatement, 418-720-9595

205 Logements/ appartements à louer

3-1/2 libre, idéal personne seule/ non-fumeur, tranquille, pas d'animaux, rénové, ensoleillé, 1445 Leveillé, Alma, 375\$/mois, 418-662-6611

4-1/2, 385\$, 5-1/2, 395\$ (595-597 avenue Labarre), Hébertville, libres immédiatement, 418-669-0900, 418-482-9923

4-1/2, 5-1/2 près du Carrefour Alma et Maxi, libres immédiatement, 418-669-1310, 418-662-8782.

4-1/2, Alma, tranquillité assurée, près centre d'achats, stationnement, 418-345-3634

4-1/2, Bourgeois Ouest, 1 mois gratuit! 4 pieds hors-sol, ensoleillé, plancher flottant, Remise. Non chauffé, non éclairé, 380\$, 418-480-1452

205 Logements/ appartements à louer

4-1/2, différents endroits, bien situés à Alma, propres, tranquilles et sécuritaires, libres immédiatement, 418-769-3024. (jour entre 8h-16h) ou 418-669-2034 (après 16h). Venez visiter notre site: www.immeubleschassetremblay.com

4-1/2, Naudville, non chauffé, non éclairé, très propre, planchers flottants, fenestration neuve, 380\$, 418-662-1029

4-1/2, non meublé, non chauffé, non éclairé. Boul. Champlain, Alma, 418-321-0227

4-1/2 à louer, 580\$/mois, 2 stationnements, aucun voisin à l'arrière, 1332 des Coquelicots, Alma, 418-482-9946, 418-769-1551, soir

4-1/2 à Métabetchouan Lac-à-la-Croix, près du centre-ville et parcs. Libre, 435\$, 418-349-8722, 418-719-1294

205 Logements/ appartements à louer

4-1/2 et 3-1/2, 5 rue St-Antoine, Métabetchouan, immédiatement, 418-662-4955

4-1/2 haut de maison, non chauffé, non éclairé, un stationnement, 400\$/mois, situé 457 Levasseur, Alma, Pas d'animaux, 418-668-4691

5-1/2, demi sous-sol, entrée indépendante, non chauffé, non éclairé, 450\$/mois, Harvey Ouest, Alma, 418-481-1582

5-1/2, rez-de-chaussée de maison, situé à 1875, Boulevard St-Jude à Alma, 650\$/mois. Aussi, 3-1/2, 1879, Boulevard St-Jude, entrée indépendante, 425\$/mois. Libres immédiatement, 418-662-5386

205 Logements/ appartements à louer

625, de la Gare, Alma, 6-1/2, 629 de la Gare, 4-1/2, Libres immédiatement, 418-549-1101, 418-540-1265

ALMA (secteur St-Jude) grand 5-1/2, très bien situé non chauffé, non éclairé, pas d'animaux. Idéal non-fumeurs. Libre 480\$/mois, 418-668-0213

ALMA: 2-1/2, semi-meublé, chauffé, éclairé 350\$. Aussi 4-1/2, 380\$, non chauffé, non éclairé, libres immédiatement, situé près Métro, 418-550-2514, 418-673-3214

ALMA 3-1/2, libres, stationnements, rénovés, centre-ville, vue rivière, 418-590-2349

MAINTENANT POUR VOUS SERVIR



MAISON ANCESTRALE REFAITE À NEUF. Idéale pour proprio occupant, 4 c.c., 2 salles de bain, le tout rénové avec goût et des matériaux de qualité. Grand terrain paysager et intime, piscine, bassin d'eau et câble pour spa. À proximité de tous les services, grand garage double, 700\$/mois de revenu. Excellent rapport qualité/prix. Infos: Eva Gagnon 418 590-5000



BAISSE DE PRIX

210, RUE NOLIN, ALMA. Petite maison de 2 chambres. Moins cher qu'un loyer idéal comme 1^{er} maison. Information: Léonce Gagnon 418 818-9000



3928, CHARDIN, JONQUIÈRE. Très joli condo au rez-de-chaussée, situé dans un cul-de-sac, 2 chambres, 2 portes patio, grandes pièces ensoleillées, en core su garantie APCHQ. Ciel en main. Infos: Eva Gagnon 418 590-5000 et Léonce Gagnon 418 818-9000.



1845, RUE SCOTT OUEST, ALMA. Maison unifamiliale avec un foyer au sous-sol, 2 grandes chambres à coucher. La cuisine a été rénovée. Piscine creusée et garage détaché. Eva Gagnon 418 590-5000 et Léonce Gagnon 418 818-9000



20, RUE DEQUEN, SAINT-ANDRÉ. Jolie propriété face à la rivière dans un endroit paisible et enchanteur. Idéal pour les amateurs de la nature. À qui la chance! Infos: Léonce Gagnon 418 818-9000



1695, BOUL. AUGER, ALMA. Maison unifamiliale de 4 chambres, sans voisins arrière, avec terrain de 3275 pi de profondeur. Garage triple, isolé, chauffé. Rénové selon les règles de l'art par un constructeur (115.000 \$ de rénovation). Infos: Eva Gagnon 418 590-5000



5812, CHEMIN DU QUAL, LAC KÉNOGAM. Chalet sur un immense terrain de plus de 90 000 pi car. Nécessite des rénovations. Parfait pour bricoleur. Infos: Eva Gagnon 418 590-5000 et Léonce Gagnon 418 818-9000

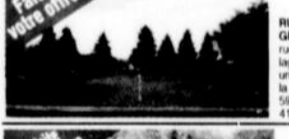

RUE DE LA PLAGE, SAINT-GÉDEON. Grand terrain sur la rue de la Plage, à proximité du village des plages. Prêt à accueillir une construction. Eau et égout de la municipalité. Infos: Léonce Gagnon 418 818-9000



1588, RANG 5 OUEST, L'ASCENSION. Très belle résidence au bord de l'eau, matériaux de qualité supérieure, fait avec beaucoup de goût. Situé dans un endroit paisible et tranquille. Infos: Léonce Gagnon 418 818-9000



71, CH DE LA CROIX, SAINT-GÉDEON. Chalet au bord du lac, très bien entretenu sur un grand terrain de 18 000 pi avec un garage à 150 pi, d'une magnifique plage privée. Infos: Eva Gagnon 418 590-5000 et Léonce Gagnon 418 818-9000



1720, RUE PRINCIPALE, LABRECQUE. Magnifique maison 2 étages très ensoleillée, fenestration abondante, construction 2008. Tot cathédrale dans toutes les pièces et vue exceptionnelle sur le lac. Infos: Gilles Boily 418 812 6811

Roberval Agence immobilière
Saint-Félicien

JEAN GIRARD
Courtier immobilier
418 671-9796
Rés.: 418 342-8359
Courtier
toctocjean@hotmail.com

PRIX RÉVISÉ

429, ST-ISIDORE, LAC-À-LA-CROIX.
Très belle résidence située sur le bord du lac avec garage détaché, 2 entrées indépendantes asphaltées. Beaucoup de rénovations effectuées au cours des dernières années.

ESPACES À LOUER

PLUS DE 5000 PIEDS CARRÉS DIVISIBLES EN PETITES SURFACES DE 1 000 PIEDS CARRÉS SELON VOS BESOINS

SERVICES André Tremblay
IMMOBILIERS D'ICI
Courtier immobilier affilié
Inf.: 418 480-7021
info@andretremblay.ca

immobilières DALMOBEC
AGENCE IMMOBILIÈRE

Alma
Roberval
St-Félicien

www.dalmoebec.ca 3644476

MENDOZA FORTIN
418 668-5960
Cell.: 418 487-3046

ANDRÉE CÔTÉ
Cell.: 418 720-2486

TERRAINS À VENDRE

- TERRAIN BAIE MOÏSE, ACCÈS AU LAC SAINT-JEAN;
- TERRAINS AU BORD DE L'EAU ET LE LONG DES RUES, BEAU DÉVELOPPEMENT, DÉJÀ 9 DE VENDU, BON PRIX.

NOUVEAU

1045, DES MYRTILLES, ALMA: Beau bungalow, plusieurs rénovations, garage isolé, 4 chambres, impeccable.

HABITABLE À L'ANNÉE

L'ASCENSION: Chalet habitable à l'année, 2 chambres, sous-sol avec sortie ext., porte patio, grand terrain, remises. À voir!

NOUVEAU

LAC-À-LA-CROIX: Chalet bord de l'eau, 750-96E chemin, rang 2, 2 chambres, meublé, eau municipale, secteur tranquille. Prix évaluation municipale. À voir!

DEVELOPPEMENTS Beauvoir inc.

418 668-8083
418 662-0512
418 669-3034
418 668-8282

Quartier Château d'eau

TERRAINS À VENDRE UNIFAMILIAL

Rue de Montpellier

Avenue de Dieppe

1 2 3 4 5 6 7 8 9 10

TEL-AIDE
Saguenay-Lac-St-Jean

0102/2962354
418 695-2433

AGENCE IMMOBILIÈRE
418 668-3587
540, rue Sacré-Coeur O.
Plaza II d'Alma,
bureau 108

IMMEUBLE LOYAL S.B.I
3774613

LIONEL BOUCHARD
418 818-1956
Courtier

NOUVEAU

5631, AV. DES PÉLICANS, ALMA (secteur St-Coeur-de-Marie): Propriété très bien rénovée, toiture, fenestration, recouvrement de plancher (bois), salle de bain. Grand terrain 11 250 pi² très bien paysager. À voir!

GAETAN SIMARD
418 720-0024
Courtier agréé

NOUVEAU

RESTAURANT: En opération depuis 35 ans situé dans un centre commercial à Alma, excellent revenu, idéal pour personne ayant de l'expérience dans le domaine de la restauration ou couple qui veulent être propriétaires de leur entreprise.

NOUVEAU

190-192-194, RANG 10, SAINT-GÉDEON. 190 - garçonniers pas loués, besoin de réparation. Les 2 autres logements appartiennent à 9480 \$ annuel. Propriété listée à 20 000 \$ en bas de l'évaluation municipale, très bon investissement. À voir!

1490, RUE VIGNEAULT, ALMA: Maison split level 30x45 avec 4 chambres, 2 salles de bain, terrain de 90x100', piscine et patio, idéal pour une future garderie ou pour en faire une bi-génération.

3 LOGEMENTS

1120, RUE LEVASSEUR, ALMA: 2 logements de pierre et brique 32x34, terrain 50x100 pour propriétaire occupant. Le logement du locataire sera libre pour juillet 2012 avec garage sous-sol non fini.

1898, RUE SCOTT O. ALMA: 2 logements pour proprio occupant, grand terrain de 15 000 pieds carré, garage, cabanon et remise à bois. Prix plus bas que l'évaluation agréé.

987, ROUTE 169, ST-HENRI-DE-TAILLON. Propriété rénovée de fond en comble, extérieur, toiture, isolation intérieure, 4 c.c., s-s fin, terrain 84 671 pi², garage isolé 50x30, 918pi². À voir!

249, RANG 5, ST-HENRI-DE-TAILLON. Propriété rénovée, extérieur, toiture, salle de bain, salon, etc. Piscine hors-terre 31' x 18', patio autour, garage chauffé 28' x 42'. Terrain 18 560 pi², 3 chambres à coucher.

PETITE FERME

GILLES BOILY
COURTIER IMMOBILIER
418 812-6811

ÉVA GAGNON
COURTIER IMMOBILIER AGÉE
418 590-5000
www.evagagnon.com

RE/MAX
énergie

Agence immobilière
Franchisé indépendant et autonome
de Remax Québec inc.
418 545-1515

LÉONCE GAGNON
COURTIER IMMOBILIER AGÉE
Cell.: 418 818-9000
www.leoncegagnon.com

JUDITH BOUDREAU
COURTIER IMMOBILIER
418 540-7151

MILLE MAISONS... UN CHEZ-SOI!
www.remax-quebec.com

DUGUAY
 418-818-3000
 INSCRIPTEUR AU QUÉBEC EN 2010
 1^{er} VENDEUR AU QUÉBEC EN 2009
 SAGUENAY-LAC-ST-JEAN
 1^{er} INSCRIPTEUR ET 1^{er} VENDEUR
 AU SAGUENAY AVEC LE RESEAU VIA CAPITALE
 PEU IMPORTE LA BANNIÈRE,
 NOUS POUVONS VENDRE
TOUTES LES MAISONS



272, Georges-Émile Dallaire, St-Coeur-de-Marie. Maison de rêve. Rive familiale. Rive de réception. Chic et confort. Il n'y manque que vous. En arrière-cour, vue sur un cultivateur cérial. Vite! 418 818-3000



97, Chemin Bellefleur, St-Henri-de-Tailion. Très jolie maison de qualité, construction 2005, située sur le bord du Lac St-Jean avec une vue superbe, très grand terrain bien aménagé, plage de sable, foyer au salon, un site merveilleux pour les amoureux de la nature. 418 818-3000

Visitez mon site : www.immobiliersabelleduguy.com

Si vous recherchez plus qu'un appartement

Villa Beauvoir d'Alma

Résidence pour personnes autonomes retraitées et préretraitées. Venez rencontrer notre équipe d'expérience pour des services personnalisés.



Nos résidents sont assurés d'un avenir en toute sécurité, parce que nous savons que vous méritez ce qu'il y a de mieux.

1000, av. Beauvoir, Alma 418 668-6852

Manon Simard Directrice générale

M. Nick Michel Propriétaire

Estelle Thivierge Préposée aux bénéficiaires

remax-conseil@qc.alm.com

www.remax-quebec.com

IMMEUBLE CONTACT

Agence immobilière

www.lesimmeublescontact.com

Votre courtier 100% régional

LYNE GAUTHIER

Courtier immobilier

418 346-5427

Cell.: 418 487-6656

BUREAU AU SAGUENAY: FAUBOURG SAGAMIE

NOUVEAU

MÉTABETCHOUAN, RUE ST-HENRI. Belle grande maison à paliers et aire ouverte avec de belles grandes pièces, décorée au goût du jour. Située dans un quartier recherché, près du lac Saint-Jean.

99 000 \$

TERRAINS

MÉTABETCHOUAN: Terrain situé près du lac Saint-Jean, 250x200 pi.

MÉTABETCHOUAN: 15, RUE DU FOYER DU LAC, bungalow avec garage 27x27 et terrain closuré, situé dans un quartier recherché, près du lac Saint-Jean.

DESBIENS: Terrain situé au bord du lac Saint-Jean de 26 446 pi² avec service.

Photos et détails sur www.lesimmeublescontact.com

IMMEUBLES À REVENU, DESBIENS:

- Duplex 850-852, rue Hébert;
- Triplex 164-168, 9^e Avenue;
- Triplex 878-884, rue Hébert.

IMMEUBLES À REVENU ET COMMERCIAL, MÉTABETCHOUAN:

- Duplex 2257-2259, route 168;
- Quintuplex, 96-102, rue St-André;
- Commerce boulangerie, 21, St-Basile.

NOUVEAU

352, 7^e AVENUE, DESBIENS. Maison à étage, idéal pour un brocanteur, bien située, près des services, avec 5 chambres et garage de 12 x 24 pi.

99 000 \$

NOUVEAU

140, 7^e AVENUE, DESBIENS. Maison à étage avec vue et près du lac St-Jean, terrain de 50 x 140 et aucun voisin arrière. Beaucoup de potentiel.

NOUVEAU

MÉTABETCHOUAN, 95, RUE DES ORCHIDÉES: Bungalow, très propre, bien situé avec 4 chambres et sous-sol aménagé.

NOUVEAU

DESBIENS. Maison à étage avec 3 chambres, beau grand terrain, située tout près du lac Saint-Jean avec grande remise et patio.

CHALET

HÉBERTVILLE, CHEMIN DES SABLES. Beau chalet habitable à l'année avec terrain de 43 556 pi² aménagé, aucun voisin arrière (bois), garage et beaucoup d'inclus. Petit coin de paradis avec accès à la rivière, à 20 minutes d'Alma.

RE/MAX CONSEIL

Agence immobilière agréée

franchisé indépendant et autonome de Re/Max Québec inc.

535, rue Collard O., 2^e étage, Alma

418 669-2221

remax-conseil@qc.alm.com

www.remax-quebec.com

NOUVEAU

410, RUE LECLERC, SAINT-BRUNO. Marc Allard, 418 343-3802, 418 487-0396 cell.

NOUVEAU! NOUVEAU!

241, STE-ANNE, ALMA. Marc Allard, 418 343-3802, 418 487-0396 cell.

NOUVEAU

556, CHAMPIGNY, LAROUCHE: Marc Allard, 418 343-3802, 418 487-0396 cell.

NOUVEAU

1180, RUE GAUTHIER OUEST, ALMA: Marc Allard, 418 343-3802, 418 487-0396 cell.

NOUVEAU

45, CH. BAIE DES CÉDRÉS, CHAMBRON: (bord du lac St-Jean) garage, spa, plage privée. Endroit de rêve! Richard Côté, 418 668-6587, 418 487-0277.

NOUVEAU

2735, 2^e AVENUE, L'ASCENSION: Marc Allard, 418 343-3802, 418 487-0396 cell.

NOUVEAU

965 AV. ROBERT-JEAN, ALMA. Bungalow, piscine et garage. Impeccable, intime. Richard Côté, 418 668-6587, 418 487-0277.

NOUVEAU

175 AUGER OUEST, ALMA. Grand bungalow, terrain de 190 pieds de façade. Idéal pour professionnel. Richard Côté, 418 668-6587, 418 487-0277.

NOUVEAU

1875, MELANÇON, ALMA 89 500 \$. Faites vite! Richard Côté, 418 668-6587, 418 487-0277.

NOUVEAU

845-849, RUE ST-SACREMENT, ALMA. Marc Allard, 418 343-3802, 418 487-0396 cell.

NOUVEAU

260, RUE DEQUEN, ALMA: Marc Allard, 418 343-3802, 418 487-0396 cell.

NOUVEAU

1230, ROUTE DU LAC, ALMA. Marc Allard, 418 343-3802, 418 487-0396 cell.

NOUVEAU

390, RUE PRICE, ALMA. Marc Allard, 418 343-3802, 418 487-0396 cell.

NOUVEAU

125 000 \$

CONDOS RUE COLLARD, ALMA: 2 étages, 2 salles de bain, flambant neuf, 3 c.c., libre immédiatement. André Tremblay, 418 480-7021.

NOUVEAU

174 000 \$

RUE SCOTT, ALMA: Bungalow rénové pour plus de 80 000 \$, piscine, beaucoup de cachet. Entrez vous l'amerrez à coup sûr. André Tremblay, 418 480-7021.

NOUVEAU

209, RUE ST-LOUIS, LAC-A-LA-CROIX: Maison 2 étages, 5 chambres, chauffage électrique et bois. Réel Thivierge, 418 349-2546, 418 487-0850 cell.

NOUVEAU

79 000 \$

TERRAIN BORD DE L'EAU BAIE MOÏSE 20 000 pi² André Tremblay, 418 480-7021

NOUVEAU

189 000 \$

223, 1^{er} AVENUE, DESBIENS. Maison à paliers, très luxueuse, garage attaché, 4 c.c., spa intérieur, foyer au propane, nouveau prix on est vendeur. Réel Thivierge, 418 349-2546, 418 487-0850 cell.

NOUVEAU

139 000 \$

2255, PRINCIPALE, LABRECQUE: 3 chambres, très beau terrain, plage de sable, vue magnifique sur le lac. Une visite vous convaincra! Réel Thivierge, 418 349-2546, 418 487-0850 cell.

NOUVEAU

149 500 \$

81, BOUL. AUGER, ALMA: Bungalow, 4 faces briques, abri d'auto, rénové. Une visite vous convaincra! André Tremblay, 418 480-7021.

NOUVEAU

130 000 \$

CONDOS DES CASCADES: Face à la rivière, 4 1/2 pièces, libre immédiatement, vue superbe, bordé par de nombreux arbres. André Tremblay, 418 480-7021.

NOUVEAU

159 000 \$

CONSTRUCTION 2010

NOUVEAU

325 000 \$

240, SCOTT, ALMA: 4 logements, incluant celui du propriétaire. Abri d'auto, 15 000 pi² de terrain, près de tous les services. Réel Thivierge, 418 349-2546, 418 487-0850 cell.

NOUVEAU

159 000 \$

125, LALIBERTÉ, ALMA: Situé près de l'av. du Pont Sud, 3 chambres, très beau terrain. A voir. Réel Thivierge, 418 349-2546, 418 487-0850 cell.

NOUVEAU

195, DE LA LORRAINE, ALMA: 4 faces brique, abri d'auto, pas de voisin arrière. André Tremblay, 418 480-7021.

NOUVEAU

139 500 \$

PRIX RÉVISÉ

LIBRE IMMÉDIATEMENT

205 Logements/ appartements à louer

ALMA: 3-1/2, meublé, 464 boul. St-Judes non chauffé, non éclairé, 315\$/mois, libre immédiatement, 418-662-3069, 418-668-3805

ALMA: 4-1/2, 510 Scott Ouest, entièrement rénové, peinture/ couvre-planchers neufs, libre immédiatement 500\$/mois. Non chauffé, non éclairé. Situé entre centre-ville et cégep. 418-373-2412, laissez message/ Cell 418-487-2335

Alma: 4-1/2, près du pont Isle-Maligne, très propre, récemment rénové, libre immédiatement. Appelez Charies: 418-321-4838

ALMA: beau grand 4-1/2, sous-sol, tranquille, pas d'animaux. Situé rue Bourgeois. Libre immédiatement. 418-662-9381

ALMA: garçonnière 1-1/2, meublé, chauffé, endroit tranquille, 418-345-3634

ALMA: grand 3-1/2, semi-meublé, 1^{er} étage, très propre, planchers bois, 450\$/mois tout inclus (chauffé, éclairé, téléphone, câble, internet). 418-769-3177, 418-669-0098

ALMA: grand 5-1/2, 505, de la Gare ouest, grand salon, planchers bois flottants/ céramique; petit balcon avant. 2 entrées indépendantes. Idéal personnes tranquilles non-fumeurs. Sans animaux. Libre immédiatement, non chauffé, non éclairé, 520\$/mois. Références exigées. Contactez le propriétaire au 418-695-1760 après 18h.

ALMA Naudville: 2-1/2 sous-sol, 400\$, 2-1/2 3^e étage 415\$, 3-1/2 3^e étage 400\$ non chauffé, non éclairé. Libre 1^{er} juillet. Enquête de crédit exigée. 418-550-1006 www.grtinc.ca

À louer, 4-1/2, situé à De-lisle, libre immédiatement. Pour informations, 418-668-8295, cell: 418-669-1201

BEAU grand 4-1/2, 1090 St-Jude, Alma près de la friperie, 565\$ par mois, 418-669-0620

CONDO neuf à vendre ou à louer: 4-1/2, à 2 minutes du centre-ville d'Alma, vue sur la petite décharge, 690\$/mois, libre 1^{er} novembre, 418-668-0506

LABRECQUE: 4-1/2, non chauffé, non éclairé, bord du lac, 400\$, 418-487-6409 ou 418-487-8156

LAC à la Croix (centre) 4-1/2, 450\$; grand 3-1/2, 450\$; non chauffés, non éclairés, rénovés, vue sur lac, 418-482-2222, 418-345-8926

LOGEMENT 3-1/2, non chauffé, non éclairé, partiellement meublé, 116, rue Bergeron Ouest, Alma. Libre immédiatement, 420\$/mois. Autres conditions négociables. 418-720-0097

MÉTABETCHOUAN: Un mois gratuit! 4-1/2 près services, remise extérieure. 418-487-1144

ST-BRUNO: 3-1/2, semi-meublé, libre immédiatement. Aussi 4-1/2, non meublé, libre 1^{er} octobre. Pour informations: 418-343-3333

ST-NAZAIRE: 211, rue Principale, 4-1/2, non chauffé, non éclairé, pas d'animaux, 405\$/mois, libre immédiatement. 418-769-3063 ou 418-487-7637

LIBRE IMMÉDIATEMENT. 895, Notre-Dame O., propriété très bien entretenue située près du centre Mario Tremblay, prix: 135 000 \$ à qui la chance! Michelle Guérin, 418 668-6755

Lac Ménard

A SEULEMENT 4 KM DU VILLAGE. Facile d'accès, endroit magnifique au bord de l'eau, chalet agréable et bien entretenu, 2 grands bâtiments accessoires, terrain immense, 1/2 lot (51 acres) boisé. Raymond Savard, 418-662-4724.



200, AVENUE DU PONT SUD, ALMA

418 668-4578



SITUÉE EN PLEIN CŒUR DU CENTRE VILLE DE ROBERVAL, immeuble commercial situé plusieurs possibilités, idéal pour bureau de professionnelle, gîte, auberge ou différents projets. beaucoup de possibilités et de possibilités. Terrain agrandissement. Chantal Tremblay, 418 668-6551



79 500 \$



680-690, 1^{er} RUE L'ASCENSION. Située en plein cœur du village, idéale comme première maison, intergénération ayant reçu plusieurs rénovations avec garage détaché (secteur zone commerciale). A VOIR: Josée Duchesne, 487-6757.



2 LOGEMENTS: De 5.5 pièces, situés à Naudville. Chantale Tremblay, 418 668-9551



BON RAPPORT QUALITÉ/PRIX. Labrecque, très joli cottage rénové situé près du parc et de l'école, terrain de 12 400 pi², garage détaché 19 X 33. A voir au 1350 Oymple. Michelle Guérin, 418 668-6755.



BUNGALOW: Avec cuisine refaite au complet, planchers en bois et céramique, sous-sol très bien fini, garage détaché 20 X 30 et très grand terrain de 600 X 200. A VOIR! 1567, Auger O Alma. Michelle Guérin, 418 668-6755.



BON RAPPORT QUALITÉ-PRIX. Labrecque, très joli cottage rénové situé près du parc et de l'école, terrain de 12 400 pi², garage détaché 19 X 33. A voir au 1350 Oymple. Michelle Guérin, 418 668-6755.



SITUÉ DANS UN SECTEUR TRÈS ACHALANDÉ: Face au principal centre d'achat, bâtiment + ou - 3 000 pi² ca, tout brique, sur un terrain de 26 500 pi² ca, idéal pour commerce de détail ou services professionnels ayant besoin de visibilité. Raymond Savard, 418-662-4724.



NOUVEAU PRIX. Grand terrain, secteur tranquille (bois, fenestration, portes, fournaise, électrique refaite) abri d'auto, entrée asphaltée. Raymond Savard, 662-4724 et Michelle Guérin, 418 668-6755.



LIBRE IMMÉDIATEMENT. 895, Notre-Dame O., propriété très bien entretenue située près du centre Mario Tremblay, prix: 135 000 \$ à qui la chance! Michelle Guérin, 418 668-6755.



Pas de casse-tête...

2^e AU QUÉBEC sur 44 franchises du Réseau
viacapitale. Bravo à l'équipe!

www.viacapitalesaglac.com

viacapitale

www.pasdecasse-tete.com



Appelez-nous
Nos conseils sont gratuits.
418 668-4578



Chantale
TREMBLAY
COURTIER IMMOBILIER
418 668-9551

3637267

JUMÉLE
3 ÉTAGES. Const. 1986. 3 ch., 2 salles de bain, très belle cuisine avec beaucoup de rangement, 364 des Pyrénées. Micheline Guérin, 418 668-6755

St-Coeur-de-Marie
TRÈS BELLE MAISON À ÉTAGE. En brique, planchers en bois, sous-sol très bien fini avec entrée ext., située près des écoles et d'un parc. A voir! 15741, Mgr Victor Tremblay. Micheline Guérin, 418 668-6755

Nouveau mandat
BUNGALOW BRIQUE. Avec abri d'auto, toiture refaite, très bien entretenu, les pièces sont vastes, entrée ext., au sous-sol, très fonctionnelle, située près de l'hôpital, à voir! 1200, Auger O. Micheline Guérin, 418 668-6755

Nouveau Bord de l'eau
BELLE PETITE MAISON. Avec un immense terrain, directement sur le bord de l'eau, à 10 minutes de la ville. A qui la chance! Contactez Audrey Girard, 418 662-8892

Bord de l'eau
LAMARCHE. Maison située sur le bord du lac possédant garage 30 x 22, garébois, remise, site enchanteur 117, Pointe St-Jean. Liliane Gingras, 418 480-0970

Bord de l'eau
MAISON 2 ÉTAGES en brique avec accès direct sur le lac St-Jean, une propriété « clé en main », impeccable, secteur de villégiature, raquette, ski de fond, motoneige et canoë, bateau pour plaisance et pêche. Langis Gauthier, 418 487-1144

Nouvelle sur le marché
MAISON SITUÉE DANS LE SECTEUR DU RANG DES ÎLES. Pas de voisin à gauche et à l'arrière, secteur très tranquille, garage en canoë. Langis Gauthier, 418 487-1144

JUMÉLE situé dans le quartier des Fleurs, 3 chambres, près de tous les services et du centre sportif Mario Tremblay. Langis Gauthier, 418 487-1144

NOUVEAU
2 LOGEMENTS. Idéal pour propriétaire occupant, loués 400\$ par mois, soif et ext., au sous-sol pour remise. Langis Gauthier, 418 487-1144

Près du club de golf
214, CHEMIN DU GOLF, ST-GÉDEON. Attention amateurs de golf, à ce qu'il vous faut, chalet 3 saisons accessible à l'année, situé au bord du Lac St-Jean sur un site magnifique, plage et coucher de soleil roché, vendu entièrement meublé, prise de possession rapide! Il ne manque que vous! Josée Duchesne, 418 487-6757

Dart enchanteur
657, TREMBLAY, HÉBERTVILLE. Très belle propriété en brique, très bien entretenue, sous-sol fini au goût, clos en main. Micheline Guérin, 418 668-6755

NOUVEAU
COMMERCER DÉPANNÉUR avec maison à 2 logements, très bien établi situé à St-Nazaire, 274, principale, pour plus de détails, contactez avec Micheline Guérin, 668-6755

NOUVEAU
MAISON À ÉTAGE, propriété idéale pour jeune famille ou garderie ou maisons de chambres, rénovée en 2011, soit tout l'intérieur, cuisine, salle de bain, couvra-planchers, ci en main, 800 Bouver, près du Cégep. Micheline Guérin, 418 668-6755

JUMÉLE AVEC REVENU à l'étage, situé près du Carrefour, rénové et très bien entretenu, toiture refaite en 2011, à voir au 32, Éboulangier Est, Alma. Micheline Guérin, 418 668-6755

Langis Gauthier
Cellulaire: 418 487-1144

TOUT NOUVEAU
475, RANG ST-MICHEL, PÉRIBONKA. Maison de campagne située tout de suite après Ste-Monique, secteur calme et paisible, propriété charmante et chaleureuse, à découvrir avec Chantale Tremblay, 418 668-9551

Très bon rapport qualité/prix
PROPRIÉTÉ TOUT BRIQUE. Fenestration et toiture changées, planchers de bois, très belle cuisine, située près du Carrefour Alma, très intéressant, faites vite! Chantale Tremblay, 418 668-9551

NOUVEAU
MAISON 1 1/2 ÉTAGE. Avec accès direct au Lac St-Jean, grand terrain, coin nature. Langis Gauthier, 487-1144

46 900 \$ Faites votre offre!
101, RUE LAURIER, ALMA. Maison 1 1/2 étages moins cher qu'un loyer! Audrey Girard, 418 662-8892

VILLEBOIS. Au bord de l'eau, endroit de rêve à 5 min. du centre-ville, propriété très luxueuse avec garage attaché, terrain de 38,000 pieds dominant sur la rive Saguenay, idéale pour amateur de bateau, 2221, Ch. des Pointes, Micheline Guérin, 668-6755

Nouveau mandat
TRÈS GRANDE PROPRIÉTÉ impeccable, planchers en bois et céramique, véranda, foyer dans le salon, le s.s. est très pratique et très bien aménagée, située au 881, de la Picardie Alma, Micheline Guérin, 418 668-6755

Secteur Deltis
2192, DE LA TURQUOISE, ALMA. maison mobile sur solette située dans un coin de sac, rénovée en grande partie, armures, planchers et plus encore. Idéale comme première maison, libre rapidement. A voir! Josée Duchesne, 418 487-6757

Josée Duchesne
Cellulaire: 418 487-6757

Prix réduit 1 logement
LES 2 LOGEMENTS, LIBRES IMMÉDIATEMENT. Maison unifamiliale avec beau grand garage avec entrée en pavés, piscine avec belle terrasse, serait idéal pour bi-génération, très intéressant. Chantale Tremblay, 418 668-9551

Prix réduit!
BUNGALOW AVEC ABRIS D'AUTO. Piscine creusée, remis, lot arboré et bien aménagé, près des services, 3 chambres au rez-de-chaussée, sous-sol fini avec grande salle tamale, poêle à fuel, à découvrir! Chantale Tremblay, 418 668-9551

NAUDVILLE
RUE DE LA GARE. Situé près de tous les services, Maison ayant reçu beaucoup de rénovations à l'intérieur, planchers de bois, poêle à bois neuf, salle à manger avec porte-jardin, garage attaché. A découvrir! Chantale Tremblay, 418 668-9551

Bord de l'eau
451, SACRÉ-CŒUR EST, ALMA. Très bel endroit rénové, ci en main, décoration de très bon goût, matériaux de qualité, sous-sol avec fondations refait à neuf, entrée indépendante au sous-sol, terrain exceptionnel avec vue et accès à l'eau. Idéal pour amateur de la nature avec accès pour bateau. Micheline Guérin, 668-6755

En rive avec garage
307, RUE SACRÉ-CŒUR, ALMA. Située près du centre-ville, impeccable, maison en rangée avec garage intégré. Vue sur la rivière et le Mont-Vila Saguenay, terrain très bien aménagé (avec thermopompes). Vous serez charmé! Josée Duchesne, 418 487-6757

Jumelé
1065, CURÉ LABELLE, ALMA. Situé dans un secteur recherché, ce jumelé clé en main saurait répondre à tous vos besoins, 3 c. a. c., dont une au 2^e ét., sans voisins arrière, près de la pelle cycliste, des écoles secondaires et du Centre Marc Tremblay - Faites vite -, contactez-moi pour une visite! Josée Duchesne, 418 487-6757

NOUVEAU
À CHAQUE SAISON, SON PAYSAGE. 100 rang St-Hilaire, Saint-André. Amateurs de quad, de motoneige, de chasse et pêche, à ce qu'il vous faut! Beau chalet à été orné avec s.c., tubulaire à l'intérieur au complet avec très grand terrain et garage isolé de 20x24. Site magnifique bordé par la rivière Malabekhouan. Josée Duchesne, 418 487-6757

Catherine Jean
418 662-4476

Avec revenu
ALMA. Duplex possédant logement 6 1/2 pièces avec entrée en pavés, toiture 2009, libre immédiatement, 625-629, de la Gare, Alma. Liliane Gingras, 418 480-0970

TOUT NOUVEAU
BUNGALOW. Avec abri d'auto et piscine, 5 chambres, situé près de l'hôpital, idéal comme première maison. Chantale Tremblay, 418 668-9551

SITUÉE - CARREAU GERVAIS - A ST-NAZAIRE. de toute beauté! intérieur incroyable! unique et différent, propriété de prestige. Chantale Tremblay, 418 668-9551

TRÈS BEAU JUMÉLÉ situé dans le quartier des Fleurs, planchers et armures - brun chocolat -, céramique crème dans la cuisine et hall d'entrée, sous-sol fini au goût de l'acheteur offrant plusieurs possibilités, garantie APCHQ. Chantale Tremblay, 418 668-9551

NOUVEAU PRIX
328, RUE LALIBERTÉ, ALMA. Spacieux condo de 2 chambres avec patio cathédrale, site au 2^e étage, sans voisins arrière. Aucun frais de condo, prise de possession rapide, vous serez charmé! Josée Duchesne, 418 487-6757

Transfert - Prix de possession 1900
1195, DES MARTRES, CHICOUTIMI. Secteur recherché, piscine creusée, terrasse avec garage et spa. A voir absolument! Chantale Tremblay, 418 668-9551

VENDU
ALMA, 480-494, SCOTT OUEST. 4 logements, bon rendement de qualité/prix, propriétaire occupant. Catherine Jean, 418 662-4476

Liliane Gingras
418 480-0970
Téléavertisseur 418 669-3109

Domaine Renaud
145, CHEMIN DES BICHES, ALMA. Passez l'été dans ce coin de paradis, chalet 3 saisons - libre rapidement - vendu entièrement meublé, situé face à l'île Beauport. Beaucoup d'inclus. J'attends votre appel! Josée Duchesne, 418 487-6757

Prix réduit!
BELLE OCCASION, STE-MONIQUE. Incroyable rapport qualité-prix, propriété en pierre avec garage attaché, solaires vitrés, foyer de pierre, grand terrain, 6 chambres, plusieurs possibilités. Chantale Tremblay, 418 668-9551

JUMÉLÉ
360, RUE GUÉRIN, ALMA. Raymond Savard, 418 662-4724

Dan-en-Terre 199 500 \$, taxes vités
BUNGALOW situé dans un secteur de villégiature très recherché à la Dan-en-Terre, avec accès à la plage privée et à un terrain de jeux à proximité, sans voisins arrière, sous-sol fini avec entrée ext. et poêle à bois. Idéal pour les amateurs de la nature. Chantale Tremblay, 668-9551

PROPRIÉTÉ DE STYLE - ANGLAIS -. Avec garage, terrain bien aménagé, clôture, intérieur avec un beau cachet très charmant, 3 chambres sur le même plancher, à découvrir! A voir Chantale Tremblay, 418 668-9551

DAM-EN-TERRÉ. très belle propriété avec vue et accès à l'eau, remise intégrée servant de garage, construction 2008, ci en main, foyer dans le salon, endroit de rêve, unique. A qui la chance! Micheline Guérin, 418 668-6755

INCROYABLE
560, DES VACANCIERS, LABRECOUE. Chantale Tremblay, 668-9551

Audrey Girard
Cellulaire: 418 662-8892

Prix réduit!
HÉBERTVILLE ATTENTION INVESTISSEUR! Immeuble 2 logements, 4 1/2 et 6 1/2 pièces, terrain de 100 X 250, entrée ext. pour rangement. A voir! 566-568 Vézina. Liliane Gingras, 418 480-0970

Acquisition de qualité!
ALMA. Très belle résidence entièrement brique, possédant remise 14 x 18, haie de cèdres, très intime, intéressant! 745, Boulanger O. Liliane Gingras, 418 480-0970

NOUVEAU
1/2 LOT À BOIS AVEC CHALET. Faites vite! Langis Gauthier, 418 487-1144

PROPRIÉTÉ UNIQUE EN SON GENRE. Cachet particulier, rénovation de très bon goût et de très belle qualité, peut facilement se convertir en 2 logements ou idéal pour professionnel, 590, de la Gare, Alma. Micheline Guérin, 418 668-6755

BORD DU LAC ST-JEAN Chalet avec mezzanine très propre, qual. vue panoramique. Langis Gauthier, 487-1144

5901, DU PONT NORD, ALMA, secteur Saint-Coeur-de-Marie, près de tous les services, résidence de 4 c.c., possédant un beau cachet dont l'extérieur a été refait au complet. Logement de 3.5 pièces à l'étage, grand terrain, très bien aménagé, j'attends votre appel. Josée Duchesne, 418 487-6757

Lac Dartois
COIN DE PARADIS pour les amateurs de la chasse et de la pêche, ce magnifique chalet est habitable à l'année et vous sera livré entièrement meublé, aucun souci. Contactez Audrey Girard 662-8892

Raymond Savard
Cellulaire: 418 662-4724

4 LOGEMENTS ayant un très bon entretien, tous loués, situés au 725, Scott O., Alma. Micheline Guérin, 418 668-6755

Prix réduit!
ST-BRUNO. Super bungalow 30 X 40 ayant reçu plusieurs rénovations sous cuisine, salle de bain, recouvrement des planchers, etc., sous-sol fini, très beau terrain. Chantale Tremblay, 418 668-9551

NOUVEAU PRIX AVEC REVENU
5901, DU PONT NORD, ALMA. Secteur Saint-Coeur-de-Marie, près de tous les services, résidence de 4 c.c., possédant un beau cachet dont l'extérieur a été refait au complet. Logement de 3.5 pièces à l'étage, grand terrain, très bien aménagé, j'attends votre appel. Josée Duchesne, 418 487-6757

PROPRIÉTÉ TRÈS LUXUEUSE SITUÉE À LA DAM-EN-TERRÉ. Garage détaché 20x24, entrée en pavé sur un terrain magnifique avec vue à faire rêver. Idéal pour amateur de bateau avec quai, endroit unique. Décoration de très bon goût et de grande qualité dans le choix des matériaux. Galerie en fibre de verre avec tournele, garde PVC, clés en main 1965, dj de la Riv. Micheline Guérin, 418 668-6755

tout nouveau!
Belle propriété située à ALMA: 4 chambres, magnifique terrain paysager avec bassin d'eau et bassin baignable, fenestration, portes, isolation et revêtement, drain refait, thermo-pompe, air climatisé, excellent rapport-qualité-prix. Raymond Savard, 418 662-4724

50, DUKE ALMA. Impeccable maison ayant reçu un entretien rigoureux avec décor tendance. Armures neuves, sous-sol aménagé, garage attaché, grand terrain bien paysagé. Située dans un secteur recherché. - Libre immédiatement - Josée Duchesne, 418 487-6757

1155, RHIN, ALMA. Construction de qualité 2004 avec garage double, quartier recherché, près des écoles, sentiers pédestres, magasins, etc. Aucun voisin à l'arrière. 4 chambres avec possibilité de 5. Céramique chauffante dans les salles de bain. Chantale Tremblay, 418 668-9551

MELLEUR AGENT VENDEUR ET INSCRIT AU LAC-ST-JEAN 2010
Micheline Guérin
418 668-6755

Site enchanteur
25, CH. DU DOMAINE RENAUD, ST-HENRI-DE-TAILLON. Belle grande maison de 4 c.c. avec immense terrain située près des plus belles plages du Lac-St-Jean. Elle pourrait être à vous rapidement. Josée Duchesne, 418 487-6757

NOUVEAU PRIX AVEC REVENU
1920 À 1924, SCOTT O., ALMA. Idéal pour propriétaire occupant, très belle résidence possédant 2 revenus au sous-sol, ayant été rénovée en 2010 par les constructions S.M.G., redécouverte en mai 2011 au goût du jour, sans voisins arrière, située près de l'hôpital, de la piste cyclable et de l'autoroute. Josée Duchesne, 418 487-6757

NOUVEAU PRIX AVEC REVENU
1920 À 1924, SCOTT O., ALMA. Idéal pour propriétaire occupant, très belle résidence possédant 2 revenus au sous-sol, ayant été rénovée en 2010 par les constructions S.M.G., redécouverte en mai 2011 au goût du jour, sans voisins arrière, située près de l'hôpital, de la piste cyclable et de l'autoroute. Josée Duchesne, 418 487-6757

NOUVEAU PRIX AVEC REVENU
50, DUKE ALMA. Impeccable maison ayant reçu un entretien rigoureux avec décor tendance. Armures neuves, sous-sol aménagé, garage attaché, grand terrain bien paysagé. Située dans un secteur recherché. - Libre immédiatement - Josée Duchesne, 418 487-6757

NOUVEAU PRIX AVEC REVENUS
5901, DU PONT NORD, ALMA. Secteur Saint-Coeur-de-Marie, près de tous les services, résidence de 4 c.c., possédant un beau cachet dont l'extérieur a été refait au complet. Logement de 3.5 pièces à l'étage, grand terrain, très bien aménagé, j'attends votre appel. Josée Duchesne, 418 487-6757

BELLE PROPRIÉTÉ SITUÉE À ALMA: 4 chambres, magnifique terrain paysager avec bassin d'eau et bassin baignable, fenestration, portes, isolation et revêtement, drain refait, thermo-pompe, air climatisé, excellent rapport-qualité-prix. Raymond Savard, 418 662-4724

NOUVEAU PRIX AVEC REVENU
1920 À 1924, SCOTT O., ALMA. Idéal pour propriétaire occupant, très belle résidence possédant 2 revenus au sous-sol, ayant été rénovée en 2010 par les constructions S.M.G., redécouverte en mai 2011 au goût du jour, sans voisins arrière, située près de l'hôpital, de la piste cyclable et de l'autoroute. Josée Duchesne, 418 487-6757

MELLEUR AGENT VENDEUR ET INSCRIT AU LAC-ST-JEAN 2010
Micheline Guérin
418 668-6755

Prix réduit! Libre immédiatement
ISLE-MALIGNE 41, RUMFELDT, PROPRIÉTÉ HAUT DE GAMME. Quartier tranquille, piscine creusée, grand terrain, sans voisins arrière, grandes pièces lumineuses, plancher de bois, sous-sol aménagé avec foyer au propane, plafond 9^e pieds, immense rangement. Raymond Savard, 662-4724 et Micheline Guérin, 668-6755

NOUVEAU PRIX AVEC REVENU
1920 À 1924, SCOTT O., ALMA. Idéal pour propriétaire occupant, très belle résidence possédant 2 revenus au sous-sol, ayant été rénovée en 2010 par les constructions S.M.G., redécouverte en mai 2011 au goût du jour, sans voisins arrière, située près de l'hôpital, de la piste cyclable et de l'autoroute. Josée Duchesne, 418 487-6757

NOUVEAU PRIX AVEC REVENU
1920 À 1924, SCOTT O., ALMA. Idéal pour propriétaire occupant, très belle résidence possédant 2 revenus au sous-sol, ayant été rénovée en 2010 par les constructions S.M.G., redécouverte en mai 2011 au goût du jour, sans voisins arrière, située près de l'hôpital, de la piste cyclable et de l'autoroute. Josée Duchesne, 418 487-6757

NOUVEAU PRIX AVEC REVENUS
5901, DU PONT NORD, ALMA. Secteur Saint-Coeur-de-Marie, près de tous les services, résidence de 4 c.c., possédant un beau cachet dont l'extérieur a été refait au complet. Logement de 3.5 pièces à l'étage, grand terrain, très bien aménagé, j'attends votre appel. Josée Duchesne, 418 487-6757

NOUVEAU PRIX AVEC REVENUS
5901, DU PONT NORD, ALMA. Secteur Saint-Coeur-de-Marie, près de tous les services, résidence de 4 c.c., possédant un beau cachet dont l'extérieur a été refait au complet. Logement de 3.5 pièces à l'étage, grand terrain, très bien aménagé, j'attends votre appel. Josée Duchesne, 418 487-6757

NOUVEAU PRIX AVEC REVENUS
5901, DU PONT NORD, ALMA. Secteur Saint-Coeur-de-Marie, près de tous les services, résidence de 4 c.c., possédant un beau cachet dont l'extérieur a été refait au complet. Logement de 3.5 pièces à l'étage, grand terrain, très bien aménagé, j'attends votre appel. Josée Duchesne, 418 487-6757

NOUVEAU PRIX AVEC REVENUS
5901, DU PONT NORD, ALMA. Secteur Saint-Coeur-de-Marie, près de tous les services, résidence de 4 c.c., possédant un beau cachet dont l'extérieur a été refait au complet. Logement de 3.5 pièces à l'étage, grand terrain, très bien aménagé, j'attends votre appel. Josée Duchesne, 418 487-6757

NOUVEAU PRIX AVEC REVENUS
5901, DU PONT NORD, ALMA. Secteur Saint-Coeur-de-Marie, près de tous les services, résidence de 4 c.c., possédant un beau cachet dont l'extérieur a été refait au complet. Logement de 3.5 pièces à l'étage, grand terrain, très bien aménagé, j'attends votre appel. Josée Duchesne, 418 487-6757

Faites vite! Tout nouveau
JOLI BUNGALOW. Dans un très beau secteur, idéal comme première maison, plancher de bois et céramique, toutes les fenêtres changées, 2 portes et le recouvrement ext., beau rapport qualité-prix, prix très intéressant. Chantale Tremblay, 418 668-9551

NOUVEAU PRIX AVEC REVENU
1920 À 1924, SCOTT O., ALMA. Idéal pour propriétaire occupant, très belle résidence possédant 2 revenus au sous-sol, ayant été rénovée en 2010 par les constructions S.M.G., redécouverte en mai 2011 au goût du jour, sans voisins arrière, située près de l'hôpital, de la piste cyclable et de l'autoroute. Josée Duchesne, 418 487-6757

NOUVEAU PRIX AVEC REVENU
1920 À 1924, SCOTT O., ALMA. Idéal pour propriétaire occupant, très belle résidence possédant 2 revenus au sous-sol, ayant été rénovée en 2010 par les constructions S.M.G., redécouverte en mai 2011 au goût du jour, sans voisins arrière, située près de l'hôpital, de la piste cyclable et de l'autoroute. Josée Duchesne, 418 487-6757

NOUVEAU PRIX AVEC REVENUS
5901, DU PONT NORD, ALMA. Secteur Saint-Coeur-de-Marie, près de tous les services, résidence de 4 c.c., possédant un beau cachet dont l'extérieur a été refait au complet. Logement de 3.5 pièces à l'étage, grand terrain, très bien aménagé, j'attends votre appel. Josée Duchesne, 418 487-6757

NOUVEAU PRIX AVEC REVENUS
5901, DU PONT NORD, ALMA. Secteur Saint-Coeur-de-Marie, près de tous les services, résidence de 4 c.c., possédant un beau cachet dont l'extérieur a été refait au complet. Logement de 3.5 pièces à l'étage, grand terrain, très bien aménagé, j'attends votre appel. Josée Duchesne, 418 487-6757

NOUVEAU PRIX AVEC REVENUS
5901, DU PONT NORD, ALMA. Secteur Saint-Coeur-de-Marie, près de tous les services, résidence de 4 c.c., possédant un beau cachet dont l'extérieur a été refait au complet. Logement de 3.5 pièces à l'étage, grand terrain, très bien aménagé, j'attends votre appel. Josée Duchesne, 418 487-6757

NOUVEAU PRIX AVEC REVENUS
5901, DU PONT NORD, ALMA. Secteur Saint-Coeur-de-Marie, près de tous les services, résidence de 4 c.c., possédant un beau cachet dont l'extérieur a été refait au complet. Logement de 3.5 pièces à l'étage, grand terrain, très bien aménagé, j'attends votre appel. Josée Duchesne, 418 487-6757

NOUVEAU PRIX AVEC REVENUS
5901, DU PONT NORD, ALMA. Secteur Saint-Coeur-de-Marie, près de tous les services, résidence de 4 c.c., possédant un beau cachet dont l'extérieur a été refait au complet. Logement de 3.5 pièces à l'étage, grand terrain, très bien aménagé, j'attends votre appel. Josée Duchesne, 418 487-6757

BÂTISSE COMMERCIALE située dans un secteur très recherché du Pont Sud, près des centres commerciaux et des grands magasins avec entrepôt chauffé de 40 x 57, 2280 pi. rénovations majeures et agrandissement en 2000. Langis Gauthier, 418 487-1144

NOUVEAU
ALMA: Jumelé, 4 c.c., très chaleureux, situé à Riverbend, pas de voisin arrière à l'arrière, libre, 1045, Ricken. Liliane Gingras, 418 480-0970

NOUVEAU
ALMA: Jumelé, 4 c.c., très chaleureux, situé à Riverbend, pas de voisin arrière à l'arrière, libre, 1045, Ricken. Liliane Gingras, 418 480-0970

NOUVEAU
ALMA: Jumelé, 4 c.c., très chaleureux, situé à Riverbend, pas de voisin arrière à l'arrière, libre, 1045, Ricken. Liliane Gingras, 418 480-0970

NOUVEAU
ALMA: Jumelé, 4 c.c., très chaleureux, situé à Riverbend, pas de voisin arrière à l'arrière, libre, 1045, Ricken. Liliane Gingras, 418 480-0970

NOUVEAU
ALMA: Jumelé, 4 c.c., très chaleureux, situé à Riverbend, pas de voisin arrière à l'arrière, libre, 1045, Ricken. Liliane Gingras, 418 480-0970

NOUVEAU
ALMA: Jumelé, 4 c.c., très chaleureux, situé à Riverbend, pas de voisin arrière à l'arrière, libre, 1045, Ricken. Liliane Gingras, 418 480-0970

NOUVEAU
ALMA: Jumelé, 4 c.c., très chaleureux, situé à Riverbend, pas de voisin arrière à l'arrière, libre, 1045, Ricken. Liliane Gingras, 418 480-0970

205 Logements/appartements à louer
TRÈS beau, 3-1/2, à St-Nazaire. Libre immédiatement. Refait à neuf. Prés tous services. 365\$/mois. 418-662-7536, 418-690-9548

TRÈS beau 4-1/2, rez-de-chaussée, avec beaucoup de rangement. 180, Champagnat, Alma. 485\$/mois, non chauffé, non éclairé. Libre immédiatement. 418-815-0711, 418-698-2294

210 Logements/appartements chauffés à louer
3-1/2 (525\$) & 4-1/2 (580\$), 177 Sacré-Coeur, libre immédiatement, chauffés, éclairés, déneigés. 418-480-1517, 418-720-9642

3-1/2, centre-ville, Alma, chauffé, éclairé. Libre, 395\$ par mois, 418-668-5350, 418-818-1785

3-1/2, refait à neuf, sécurisé, chauffé, éclairé, centre-ville d'Alma. Libre immédiatement. Contactez 418-718-2368

210 Logements/appartements chauffés à louer
3-1/2, rue St-Georges, Roberval, chauffé, éclairé, non meublé, personne calme, libre immédiatement, 418-275-4377

3-1/2 rénové, libre, semi-meublé chauffé, eau chaude fournie, 979 Taschereau, Alma, vue sur la ville. Idéal personne tranquille, 375\$, 418-480-3375

4-1/2, 545 des Métiers, Alma, entièrement rénové, chauffé, près des écoles, épicerie. Pas d'animaux. Libre. 500\$, 418-662-8973, 418-345-8240

4-1/2, quartier Riverbend, Alma, 1 mois gratuit! 2e étage, planchers bois verni, beaucoup de rangement, ensoleillé, pas d'animaux, chauffé/déneigé 418-480-1452

4-1/2 653 Bourgeois, Alma, libre immédiatement, 500\$/mois, chauffé, éclairé, (enquête de crédit). 418-662-9915 (jour) et (soir) 418-668-8091

210 Logements/appartements chauffés à louer
4-1/2 à Alma, demi-sous-sol, fenêtres neuves, très bien éclairé, planchers flottants, moderne, chauffé, éclairé. Pas d'animaux. 550\$. Libre immédiatement. 418-668-2025

5-1/2, endroit tranquille 442 Rouen, quartier St-Pierre, Alma, 540\$ chauffé, 418-668-2310

5-1/2, r.d.c., grand patio et remise, Naudville, 575\$, chauffé/éclairé, 418-480-3181, 418-487-6626

ALMA (900, boul. St-Judes): 2X 4-1/2, chauffés, eau chaude fournie, 415\$/440\$ (complètement rénové). Libres immédiatement. 418-668-2629

215 Logements/appartements chauffés/meubles à louer
3-1/2, Naudville, 400\$/mois, rez-de-chaussée, chauffé, éclairé, meublé. 418-662-1029

215 Logements/appartements chauffés/meubles à louer
5-1/2, chauffé, meublé, éclairé, près de l'hôpital, (Alma), libre 1er novembre au 1er mai. 418-480-4959

PETIT 2-1/2, Alma, sous-sol, chauffé, éclairé, meublé, près du Cégep et des services. Libre immédiatement, 310\$. 418-769-0244, 418-487-4370

225 Propriétés à louer

ALMA: maison 4-1/2, libre 1er novembre, poêle et lave-vaisselle inclus, 525\$/mois (non chauffé, non éclairé). Laissez message au: 418-668-0902 ou 418-347-4854

CHALET bord de l'eau Darnen-Terre, 2 chambres, tout équipé, pas chauffé, pas éclairé, pas d'animaux, septembre à juin, 550\$ par mois, 418-662-2720 après 18 heures

MAISON à louer, quartier Riverbend, Alma, 1 mois gratuit! Planchers de bois, foyer, beaucoup de rangement, chauffé, déneigé, libre immédiatement, pas d'animaux. 418-480-1452

MAISON à louer Hébertville, 3 chambres, 2 s.d.b., libre immédiatement. Téléphonez après 18h, 1-418-914-9866, cell: 1-418-928-7003

240 Chambres à louer

ALMA: rez-de-chaussée, cuisine, téléphone, électroménagers. Ecole, centre-d'achats. Tranquille, stationnement, 418-668-8859

240 Chambres à louer
ALMA (180 Levasseur Ouest): grande chambre 18x12, stationnement disponible, partiellement meublée, partage de cuisine et salle de douche avec 1 autre chambre. Entrée indépendante, tv, près des écoles et centres d'achats. 418-662-9731, laissez message ou fin de semaine seulement.

CHAMBRE: 750 rue Harvey (Alma), chauffée, éclairée, meublée, câble, 240\$/mois. 418-662-1029

255 Hors-frontières à louer

Floride: À partager condo Hollywood près Caisse Populaire, 2 chambres, 2 s.d.b., à partir de novembre, 418-480-4959

280 Entrepôts à louer

LOCAUX à louer pour remisage en tous genres: ménage, etc. Service réception colis. Tél.: 418-668-8784 (jour)

285 Garages/stationnements à louer

GARAGE à louer, avec système d'alarme, pour entreposage, moto ou auto, 418-668-9048

307 Appareils électroménagers

LAVEUSE blanche, sécheuse beige, marque Inglis. Cuisinière électrique. 418-719-1903

310 Divers à vendre
COUVERCLES pour SPA. Prix et qualité imbattables. Disponibles dans toutes les formes et couleurs. Composez le 1-866-565-5252. www.thecoverguy.com/francais.php

ELLIPTIQUE à vendre, 2 ans d'usage, 250\$. Refroidisseur d'eau à l'état neuf, 80\$. 418-662-7479

ETES-VOUS débranchés? Service téléphonique résidentiel de National Teleconnect. Aucune personne refusée! Bon taux mensuel. Interurbains illimités disponibles. Appelez aujourd'hui National Teleconnect. 1-866-443-4408 www.nationalteleconnect.com

IDÉAL pour camp poêle à combustion lente, 24"x28" avec tuyau de 6" en acier inoxydable, 1 boîte à bois en métal et une brosse de ramonage, 400\$. Cuisinière au gaz propane, 25"x38", 4 ronds et 2 fours, 400\$. 418-662-5222

SCIERIES portatives- À bande ou à chaîne. Faites de l'argent et épargnez de l'argent- Sciez les planches vous-même. Scieries en inventaire prêtes à vous être livrées www.ScieriesNorwood.ca/4000N 1-800-408-9995, poste: 4000N.

SURPLUS de fenêtres en PVC, 2'x4', 2'x5', 4'x5', 6'x5'. Tôles à partir de 0.66\$ pi.ca galvanisées et de couleurs. Flotteurs de quai 7 po. et 10 po. portes d'acier 60\$. Tél.: 418-346-5644 Noël Bouchard

SYSTEME chauffage à l'huile commercial avec réservoir 500\$, parfaite condition, 418-662-7999, 418-321-4379

317 Vêtements/tourures/accessoires
ARTISAN du cuir, bracelet, ceinture, collier de chien, personnalisé, fait à la main, à partir de 25\$. 418-321-0209

365 Bois de foyer

BOIS de chauffage, épinette, sec, livré, 60\$/corde. Tél.: 418-347-3270

BOIS de poêle, bouleau, sec, livré, 418-348-2440

BOULEAU sec, semi-sec et vert, fendu, livré. Fournisseur de bois de poêle depuis 15 ans. Suite à l'incendie de mon bureau (maison) s.v.p. me rappeler pour refaire votre dossier ou pour commander votre bois. Merci à l'avance. Tél.: 418-343-2569, cell. 418-480-8055 (Nadine)

TREMBLE sec, 60\$/la corde, livré, 418-343-2134 après 15h. Cell. 418-482-1947

403 Garderies

1 place en garderie, milieu familial à 7\$, pour enfants de 2 ans +, Naudville, appelez 418-668-7100, demandez Mona

GARDERIE, Alma temps plein ou partiel. Contactez Johanie 418-480-4234

GARDERIE Aux Petits Génies, 2 places disponibles pour octobre, 25\$/jour avec repas, Alma, près hôpital, Sandra 418-769-0887, week-end 418-481-2581

MATELAS ET FUTONS NEUFS

MATELAS 39" À partir de 159\$
54" À partir de 219\$
60" À partir de 349\$

FUTONS À partir de 299\$

Meubles MG

Venez visiter nos 2 étages de meubles usagés et comparez nos prix!

VENTE ET ACHAT DE MEUBLES ET ÉLECTROMÉNAGERS USAGÉS

418 349-5055 Cell: 418 668-9537
Messagerie: danudch@roymail.ca
1670, route 169
Métabetchouan-Lac-à-la-Croix
1-825-363-6316

POSESSION RAPIDE

Annie Filion
Courtier immobilier
418 815-5242
filiationannie@royallepage.ca

1100, AV. ROBERT-JEAN, ALMA:
Très beau jumelé de 3 chambres à coucher dont une au rez-de-chaussée, 2 salles de bain, situé dans un rond point, libre immédiatement.

2009 2010

ROYAL LEPAGE SAGUENAY-LAC-ST-JEAN
Agence immobilière
Franchise indépendant et adhésion de Royal LePage
418 543-2111 / 418 547-2111

1%* UN COURTIER QUI VEND À PARTIR DE 1% informez-vous à l'un de nos courtiers
www.royallepagesaguenay.com

OPTION PLUS\$ ROYALE
certaines conditions s'appliquent

AOÛT 2011 5^e semi-finaliste sur 12

150 000 \$

SEREZ-VOUS LE PROCHAIN?

Vos complices immobiliers à Alma

<p>Richard Simard Courtier immobilier 418 818-0976 15 ans d'expérience</p>	<p>NOUVEAU PRIX 314, DES RÉCOLLETS, ALMA: Belle résidence de 32x32, const. 2006, garantie jusqu'en 2013, 3 c.c., sous-sol totalement aménagé, garage de 20x28, sans voisin arrière. À voir! Inf.: Richard Simard, 418 818-0976.</p>	<p>600, RUE ROSA, ALMA: Magnifique résidence de 1 3/4 étage de style anglais, 4 c.c., bien aménagée avec salle d'eau, 2 salles de bain, à voir! Inf.: Sylvie Martel-Noël 418 662-7841 et Richard Simard 418 818-0976.</p>	<p>NOUVEAU 855-859, MOREAU, ALMA: Propriété de 3 log. avec garage de 16x24, isolé, chauffé, idéal pour investisseur ou propriétaire occupant. Inf.: Sylvie Martel, 418 487-7111, Richard Simard, 418 818-0976.</p>	<p>199 999 \$ 60, RUE ST-HENRI, ALMA: Belle résidence de 1 3/4 étage, bien entretenue, 3 c.c., bien située, moins de 120 000 \$. Inf.: Richard Simard, 418 818-0976.</p>	<p>320, RANG LAC-VERT, HÉBERTVILLE: Belle résidence 3 c.c., s.s. totalement aménagée, garage double, piscine creusée, spa, terrain de 62'00 pi car sur le bord du lac Vert, 1 km du mont Lac-Vert. Inf.: Richard Simard, 418 818-0976.</p>
<p>ACCÈS AU LAC - PRIX REVISÉ 401, CHEMIN #5, DOMAINE GRANDMONT: Beau chalet 3 saisons, possibilité de 4, tout équipé, 2 ch. terrain de 16 000 pi car, avec vue et accès et accès au lac St-Jean (petit terrain en bordure du lac), libre immédiatement. Inf.: Richard Simard, 418 818-0976.</p>	<p>242, RUE DUFOUR, ALMA: Beau grand cottage, 4 c.c., abri d'auto, garage, piscine, bien situé, à découvrir! Inf.: Richard Simard, 418 818-0976.</p>	<p>305, DE LA GARE, ALMA: Résidence située en face du parc et de l'école St-Sacrement, 3 c.c., beau terrain closuré, avec patio et piscine. 119 500 \$. Inf.: Richard Simard, 418 818-0976.</p>	<p>400, ST-AIMÉ, ALMA: Résidence bien entretenue, 4 c.c., s-s aménagé, garage, très bien située, à découvrir! Inf.: Richard Simard, 418 818-0976.</p>	<p>NOUVEAU LUXUEUX 2155, DES VÉRONIQUES, ALMA: Très beau jumelé, spacieux, 3 c.c., 2 salles de bain, grand terrain, libre immédiatement, à voir. Inf.: Richard Simard, 418 818-0976.</p>	<p>285, NOLIN, ALMA: Résidence, 2 étages, sous-sol vaste, fondation refaite, entrée au sous-sol, piscine creusée. Excellent rapport qualité/prix. Richard Simard, 418 818-0976.</p>
<p>Sylvie Martel (Noël) Courtier immobilier 418 487-7111</p>	<p>165, RUE DOLLARD, ALMA: Propriété 100% brique, 3 chambres, à proximité de l'hôpital, du centre-ville, de la piste cyclable et d'un parc. Un grand garage et une remise. À voir! Inf.: Sylvie Martel-Noël, 418 662-7841.</p>	<p>860, AV MARTEL, ALMA: Belle propriété située près des services. Des rénovations ont été faites, fenêtres, porte, toiture. Terrain paysager, clôturé, intimité, garage 15x23. À voir! Idéal pour jeune famille! Inf.: Sylvie Martel-Noël, 418 662-7841.</p>	<p>1215, RUE GILBERT, LABRECQUE: Très belle propriété avec style, très bien décorée. Le terrain est aménagé, piscine 21' hors terre, grande remise. À voir! Inf.: Sylvie Martel-Noël, 418 662-7841.</p>	<p>1000, RUE PRINCIPALE, LABRECQUE: Maison de style, très bien aménagée et décorée. 100% brique à l'extérieur, très grand garage double et un simple à la maison. À voir! Inf.: Sylvie Martel-Noël, 418 662-7841.</p>	
<p>BORD DU LAC SAINT-JEAN 39, POINTE-DU-LAC, SAINT-GEDEON: Maison de rêve sur le bord du lac Saint-Jean, cette maison est vendue meublée et décorée. Aménagement paysager avec une magnifique plage de sable. Site exceptionnel et vue imprenable! À voir! Inf.: Sylvie Martel-Noël 418 662-7841.</p>	<p>221, RUE ARCHAMBEAULT, ALMA: RESIDENCE HAUT DE GAMME: Tout brique de pierres, planchers de bois franc et céramique, située dans un secteur recherché. Piscine hors-terre, remise et terrain aménagé. Une visite vous charmera! Inf.: Sylvie Martel-Noël, 418 662-7841.</p>	<p>NOUVEAU PRIX 555, RUE BOVIN, ALMA: Une grande et lumineuse propriété, secteur très apprécié, proche du cégep, campus A et B et école primaire. Toiture refaite (1 an), planchers de bois de lattes, 3 chambres. À voir! Inf.: Sylvie Martel-Noël 418 662-7841.</p>	<p>NOUVEAU PRIX 5031, ST-LOUIS, ALMA: Secteur St-Coeur-de-Marie. Maison rénovée: toiture, salle de bains. Petite rivière voisine du terrain. Belle campagne. Inf.: Sylvie Martel-Noël, 418 662-7841.</p>	<p>354, DU BARRAGE, LAC-DES-COMMISSAIRES: Chalet meublé avec puits artésien et fosse septique conforme accessible à l'année. Inf.: Sylvie Martel-Noël, 418 662-7841.</p>	<p>225, VICTOR-DE-LAMARRE, LAC BOUCHETTE: Vue magnifique sur lac Bouchette et le lac Outatouan. Terrain boisé, idéal pour les amateurs de la nature. Superficie 13 hectares. Inf.: Sylvie Martel-Noël, 418 662-7841.</p>
<p>BORD DU LAC SAINT-JEAN RUE TREMBLAY, SAINT-HENRI-DE-TAILLON: Très grand terrain avec une maison impeccable et un spa abrité par un solarium en aluminium, enchanteur. Garage 22' x 26'. Inf.: Sylvie Martel-Noël, 418 662-7841.</p>	<p>338, 2^e RUE, SAINT-NAZAIRE: Maison 100% brique, 4 chambres, 2 salles de bain. Très grand garage. Possibilité de faire un loyer au sous-sol. Inf.: Sylvie Martel-Noël, 418 662-7841.</p>	<p>BORD DE L'EAU 229, CH. DU LAC, ST-LUDGER-DE-MILOT: Très belle propriété dans le secteur de St-Ludger-de-Milot. À voir absolument! Inf.: Sylvie Martel-Noël, 418 662-7841.</p>	<p>ST-LUDGER-DE-MILOT 130, RUE HARVEY, ALMA: Belle propriété proche du centre-ville, école et cégep. 3 chambres à coucher au rez-de-chaussée. Très bien entretenue, salle de bains rénovée. Inf.: Sylvie Martel-Noël, 418 662-7841.</p>	<p>VENDU</p>	

GARDERIE en milieu familial, 25\$/jour avec reçu. 2 places disponibles, 1 mois - 3 ans. Quartier Talbot. Annick: 418-662-7422

NOUVELLE garderie, à St-Bruno, 25\$/jour, reçus, 418-769-1336, 418-720-6936 Joannie

NOUVELLE garderie 75\$, Alma, 18 mois et +. Lundi au jeudi. 418-668-6727

PLACES disponibles en garderie familiale, boul. St-Jude, Alma. Reçus disponibles. Demandez Caroline 418-480-1904

TOUT savoir sur votre avenir, sans faux-semblant et sans tabous. Inna médium: 1-900-788-0909 (2.90\$/min) depuis un cellulaire: #2555

ABBY, médium de naissance, voyance pure, flash précis et dates. Tél.: 1-900-524-4567 depuis un cellulaire: #2555 (2.90\$/Min)

ASTROLOGIE, voyance, tarot, don naturel, jusqu'à 95% de réussite garantie. Tél.: 1-900-788-2222 (2.90\$/min) depuis un cellulaire #2555



Régis Tremblay
Courtier immobilier
418 669-8441

NOUVEAU

445, RUE TURGEON, HÉBERTVILLE:
Très belle propriété de 5 c.c., ayant reçu beaucoup de renovations. Endroit paisible, grand terrain sans voisin arrière avec garage 24'x30' construit en 2009.

ZONE COMMERCIALE

11, BOULANGER, ALMA:
(coin du Pont Nord) Belle, chaleureuse et bien entretenue, 4 c.c. Située dans une zone commerciale, très avantageuse. A voir!

<p>NOUVEAU</p> <p>273, RUE HÉBERT, HÉBERTVILLE: Belle propriété avec beaucoup de cachet, 4 c.c., superbe vue sur la Place des Moulins et sa chute. Prix très abordable.</p>	<p>BORD DE L'EAU</p> <p>HÉBERTVILLE, 122, CH. DU LAC GAGELIN EST: Domaine, superbe maison de bois rond (construction 2006) avec écurie et immense terrain.</p>	<p>NOUVEAU À LA CAMPAGNE</p> <p>2170, CH. DU MOULIN SUD, ALMA: Jolie petite maison de campagne tout près de la ville. Beau grand terrain, 4 c.c., à prix très abordable. Libre très rapidement. A voir!</p>
<p>NOUVEAU</p> <p>225, CH. DESSABLES, HÉBERTVILLE: Petite maison ou chalet 4 saisons avec 2 c.c., endroit de rêve, calme avec vue imprenable sur la Belle-Rivière.</p>	<p>NOUVEAU À LA CAMPAGNE</p> <p>901, 2^e RANG HÉBERTVILLE: Maison ancestrale ayant reçu beaucoup de rénovation en ayant conservé son superbe cachet. 5 chambres, garage double, grand patio, sans voisin arrière. A voir!</p>	<p>19 900 \$</p> <p>NORD DE MISTASSIN: CHALET KM 124 Excellent secteur pour chasse et pêche.</p>



Patrick Gaudreault
Courtier immobilier
418 590-3100
www.terrainsaglac.com
www.maisonsaglac.com

Patrick Gaudreault
418 590-3100
patrick-gaudreault@videotron.ca
L'immobilier c'est ma profession!
7/7 jours 8 h à 21 h

LOT 23 RANG 6 LABRECQUE

Lot à bois de 100 acres. Plantation de 20-15 et 10 ans en épinettes noires. Électricité rendue, possibilité de se construire, déneigé par la municipalité. Remise à bois de 20' x 40', chemin drainé de 1.2 km. Territoire de chasse. 54 000 \$. Inklus arpentage.

Lot 18 Ferland et Boilleau
50 acres 69 000 \$: **VENDU!**

Lot 39 Saint-André
60 acres 46 000 \$: **VENDU!**

NOUVEAUTÉ!
SHIPSHAW zonage blanc
200 acres 95 000 \$

SAINT-HONORÉ
250 acres 125 000 \$

Photos haute définition et plusieurs autres offres ici :
www.maisonsaglac.com / www.terrainsaglac.com

ROYAL LEPAGE
SAGUENAY-LAC-ST-JEAN
Agence immobilière
Fiduciaire indépendant et membre de Royal LePage
418 543-2111 / 418 547-2111

1%* UN COURTIER QUI VEND
À PARTIR DE 1%
informez-vous
à l'un de nos courtiers

1% OPTION PLUS\$S ROYALE
www.royallepagesaguenay.com
*certaines conditions s'appliquent

Louise Lajoie
Courtier immobilier
418 720-2146

MAISON VEDETTE

PISCINE CREUSÉE

222, RANG LAC-VERT, HÉBERTVILLE: Magnifique maison sur grand terrain avec piscine creusée et splendide vue sur le lac Vert.

MAISON VEDETTE

FERMETTE

1100, RANG 3 OUEST, ST-BRUNO: Fermette, grand terrain, bon prix, près d'Alma.

Alexandra Murray
Courtier immobilier
418 321-3464

<p>79 000 \$ MAISON DE CAMPAGNE</p> <p>VENDU</p> <p>778, RANG 2 HÉBERTVILLE: Maison 1 1/2 étage, à très bon prix, 79 000\$, une vraie maison de campagne, beaucoup de potentiel. 4 chambres. Sans voisin arrière.</p>	<p>101, CHEMIN DE L'ÉRABLIÈRE, HÉBERTVILLE: Vendu avec ameublement complet. Pouvant accueillir 50 personnes.</p>	<p>FAUT VENDRE, FAITES VOTRE OFFRE!</p> <p>133, RUE PRINCIPALE, LAMARCHE: Belle maison avec très grand garage.</p>	<p>PRIX RÉDUIT - 64 500 \$</p> <p>2944, RUE SIMARD, LABRECQUE: Devenez propriétaire pour moins cher qu'un logement.</p>	<p>TERRAIN 25 000 PI², ROUTE DU LAC. 20 000 \$</p>	<p>123, PRINCIPALE, LAMARCHE: Maison de 3 logements, idéal pour propriétaire occupant.</p>
<p>159 000 \$</p> <p>111, RUE DES CYPRES, ALMA: Maison de 4 chambres située dans un beau quartier.</p>	<p>NOUVEAU 45 000 \$</p> <p>137, PRINCIPALE, LAMARCHE: Vous voulez vous loger tout moins cher que le prix d'un logement.</p>	<p>PRIX RÉVISÉ 499 000 \$</p> <p>15 HECTARES FERMETTE</p> <p>5795, MELANÇON OUEST, ALMA: Domaine de 15 hectares aménagé pour activités équestres avec manège intérieur. Bordant le lac Sophie.</p>	<p>NOUVEAU</p> <p>135-135A, PRINCIPALE, LAMARCHE: Maison à rénover, idéal pour propriétaire occupant (4 chambres).</p>	<p>BORD DE L'EAU</p> <p>3595, CHEMIN DES 22, ALMA: Directement sur le bord de l'eau, avec accès sur le lac St-Jean. Côté en main.</p>	<p>PRIX RÉDUIT 149 000 \$</p> <p>935, RUE PAPINEAU, ALMA: Jumelé à bon prix. Très bien entretenu.</p>
<p>145 000 \$</p> <p>360-364, ST-JUDE, ALMA: Située près du cégep, maison de 2 logements ayant subi beaucoup de renovations.</p>	<p>GARAGE 16x20 134 500 \$</p> <p>74, FRANCOEUR, ALMA: Maison à prix très abordable. La cuisine, salle de bain, recouvrement de plancher, toiture, fenestration entièrement rénovés.</p>	<p>CLÉS EN MAIN</p> <p>2097, RUE DES ROSIERS, ALMA: Jumelé 3 chambres, construction 2007, quartier des Fleurs.</p>	<p>145, FRANCOEUR, ALMA Grande maison avec beaucoup de potentiel, près du centre-ville.</p>		

Miville Boily
Courtier immobilier
418 817-1235

NOUVEAU MANDAT
LIBRE RAPIDEMENT
58, RUE ST-GEORGES, MÉTABELCHOUAN: Maison 21x36, terrain paysager de 10 280 pi², entrée en pavé, remise 14x18, 4 chambres, sous-sol aménagé, secteur recherché à 2 minutes du lac à pied, à voir Miville Boily 418 817-1235

AVEC REVENU 92 500 \$
402-404, 12E AVENUE, DESBIENS: Duplex situé près de l'école primaire et de tous les services, 2 logements de 5 1/2 pièces, propre, garage de 18x20, idéal pour propriétaire occupant Miville Boily 418 817-1235

NOUVEAU
S, CH. DES BERNACHES, ST-GÉDEON: Superbe résidence dans un site enchanteur avec accès à l'eau. Vue imprenable sur le lac St-Jean, garage attaché, ajout d'un loft 16x20 avec mezzanine loué 450 \$ par mois, grand terrain de 15 000 pi² paysager. Une visite vous convaincra. Int. Miville Boily 418 817-1235

Hélène Gagnon
Courtier immobilier
418 540-3459

TOUTE OFFRE RAISONNABLE SERA CONSIDÉRÉE
203, AV. CHARLES-PELLETIER, ALMA: Jumelle impeccable de 3 c.c., 2 salles de bain, sous-sol entièrement aménagé, situé près de tous les services.

Chantale Bouchard
Courtier immobilier
418 815-5708

TOUTE OFFRE RAISONNABLE SERA CONSIDÉRÉE
Maison neuve Bonneville - Libre immédiatement
13, CH. PLACE DU BOSSE, RANG DES ÎLES, ST-GÉDEON: Maison neuve Bonneville 17' x 12' de qualité supérieure terrain de 30 343 pi², 3 chambres, salle à manger et salon en lot cathédrale, planchers bois latif, merris en bois, grands placards, salle à manger et salon avec tatouage, grand walk-in chambre principale, Garage maison neuve 12' x 16' par APCHQ. Une visite vous paraîtra Int. Miville Boily 418 817-1235

ROUTE 169, HÉBERTVILLE: À l'entrée du parc des Laurentides, démarrez avec poste d'assistance de même qu'avec tous les services, 11 unités motot, résidence, excellent achalandage. Peut faire travailler une famille complète. Réalisez votre rêve Int. Miville Boily 418 817-1235

AVEC VUE SUR LE LAC - PRO REVENU
IDÉAL POUR TRAVAILLEUR AUTONOME
30, RUE MATHIEU, MÉTABELCHOUAN: Résidence à paliers multiples, 3 chambres, 2 salles de bain, salle d'eau, foyer au salon, platond cathédrale, garage intégré, décoré au goût du jour, impeccable à voir Miville Boily 418 817-1235

CONDO C/É EN MAINT. R.C. 114 900 \$
1307, MARGUERITE D'YOVILLE, ALMA: Disponible immédiatement, construction 2011, magnifique condo de 2 chambres, grand patio, très bien situé, remise 6 x 8. Faites vite, Informez-vous pour les 6 et 8 et 9 Héléne Gagnon 418 540-3459

3990, CH. DU BON AIR, ALMA: 3 chambres, fenestration neuve ainsi que plusieurs autres travaux de réno. Héléne Gagnon 418 540-3459

109 900 \$, SANS VOISIN ARRIÈRE
928, AV THIBEAULT, ST-BRUNO: Prix plus qu'abordable pour devenir propriétaire d'une maison modèle de 3 chambres, garage, clés en main. Héléne Gagnon 418 540-3459

115 000 \$
318, RUE ST-PAUL, MÉTABELCHOUAN-LAC-A-LA-CROIX: Maison 1 1/2 étages, 5 chambres, 1 salle de bain, entrée extérieure chauffante, 1 salle d'eau, entrée extérieure sous-sol, plusieurs rénovations. A voir Int. Miville Boily 418 817-1235

94 500 \$
191, RUE BOUCHARD, ST-FRANÇOIS-DE-SALES: Maison 25x50 ayant eu des rénovations majeures, 1 1/2 étages, du lot au plancher effectuées par un professionnel, plusieurs rénovations. A voir Int. Miville Boily 418 817-1235

99 500 \$
30, RUE DES OUILLETS, MÉTABELCHOUAN: Magnifique jumelle, trois pièces, beaux jumeaux situés près de tous les services, 2 chambres, 1 salle de bain, paysager, climo, plusieurs rénovations, une visite s'impose Int. Miville Boily 418 817-1235

67 000 \$
1274, RUE HÉBERT, DESBIENS: Maison 2 étages, 5 chambres, 2 salles de bain, grand salon, Logez-vous à peu de frais idéal comme première maison. A qui la chance? Une visite s'impose Int. Miville Boily 418 817-1235

174, LAJOIE, SAINT-BRUNO: Maison en rangée de coin de 2 étages, sans sous-sol, 3 chambres, 1 salle de bain, 1 salle d'eau. Carolyne Tremblay 418 482-9671

STYLE CANADIEN: Très grand terrain, sans voisin arrière, piscine creusée, vous aurez le sentiment de vivre en pleine campagne, pourtant vous ne serez qu'à quelques minutes de la ville. Carolyne Tremblay 418 482-9671

POSSIBILITÉ BÉNÉFICIAIRE OU REVENU
2125, SCOTT OUEST, ALMA: Possibilité de bi-génération ou logement - Superbe propriété à paliers multiples, entrée indépendante côté de la maison. Nombreux inclusions. Carolyne Tremblay 418 482-9671

193, ST-ALPHONSE, SAINT-BRUNO: Garage de débarras avec chambre à peinture pouvant avoir plusieurs fonctions. réparations effectuées, très bien entretenue. Carolyne Tremblay 418 482-9671

1910, LAMONTAIN, ALMA: Jumelle de 2 chambres, possibilité de 3, secteur très paisible. Salon et cuisine à aire couverte. Toiture récente. Très bien entretenue. Carolyne Tremblay 418 482-9671

Carolyne Tremblay
418 482-9671

48 000 \$
172-174, ST-ANDRÉ, MÉTABELCHOUAN: Duplex un 5 1/2 et un 4 1/2 très beaux, près de tous les services, prix beaucoup plus bas que l'évaluation municipale. Miville Boily 418 817-1235

POSSÉSION RAPIDE
1535, 1^{re} AVENUE, L'ASCENSION: Maison unifamiliale 24x40, très bien entretenue ayant reçu plusieurs rénovations, ses deux remises annexes, terrain de 8000 pi² paysager, jardin d'eau de toute beauté. Garage 16x24, sous-sol aménagé. A voir Int. Miville Boily 418 817-1235

AVEC REVENU
230, ST-LOUIS, MÉTABELCHOUAN-LAC-A-LA-CROIX: Maison avec revenu à l'étage, 10 lots immédiatement, garage 2 portes avec atelier au sous-sol 25x23, 2 logements 4.5 pièces, possibilité d'ajouter une chambre au sous-sol, entrée indépendante, très propre, idéal pour propriétaire occupant ou investisseur. A voir Int. Miville Boily 418 817-1235

174 000 \$
3050, AV. DU PONT SUD, ALMA: Maison commerciale, possédant terrain de 100x200 pi², pouvant servir bi-génération. Carolyne Tremblay 418 482-9671

650, 9^e RANG NORD, SAINT-BRUNO: Maison antique située à la campagne de 3 chambres, terrain 44 000 pi², nombreuses réparations effectuées, très bien entretenue. Carolyne Tremblay 418 482-9671

LIBRE IMMÉDIATEMENT
159 500 \$
3261, AV DU PONT N., ST-NAZAIRE: Maison de 4 chambres avec garage pouvant servir de bi-génération ou revenus. Pièces lumineuses. Très bien entretenue. Carolyne Tremblay 418 482-9671

POSSÉSION RAPIDE
159 500 \$ - LIBRE RAPIDEMENT

159 500 \$ - LIBRE RAPIDEMENT

BORD DE L'EAU
DOMAINE DE RÉVE
À 7 km de la municipalité, construction robuste, toit cathédrale, fenestration à profusion. Entretien méticuleux, décor anglophone. Tout est eau et bois. Lac privé pour 3 occupants. Vaste garage avec mezzanine, hauteur 10 pieds et finition intérieure. Qualité prix exceptionnel. Un coup de cœur.

LAC SOPHIE, ALMA: Terrain, superficie 94 500 pi², façade de 200 pi sur lac Bosse. À 10 minutes d'Alma. Un rêve à réaliser. Prix d'exception. 55 000 \$ négociable. Int. Robert Boivin 418 592-5847

1492, RANG 5, SAINT-GÉDEON: Maison de campagne avec style et cachet particulier situé dans une zone agricole. Terrain de plus de 48 000 pi². Tranquillité et paisibilité dans une cour avec étang bien aménagé. Grand veranda de fleurs et d'arbres. Tout en acier installé en 2009. Une visite s'impose. Pascal Audibert 418 487-8779, Martial Tremblay 418 480-7367

TERRAIN RUE MELANON OUEST, ALMA: Terrain de plus de 54 hectares, longeant le lac Sophie. Terre cultivable avec possibilité de construire bâtiment. Situé entre le lac Sophie et la Grande-Décharge. Partie de plus ou moins 18,3 hectares drainée. Pascal Audibert 418 487-8779, Martial Tremblay 418 480-7367

1130, RUE GILBERT LABRECQUE: Belle propriété bien entretenue, garage, abri d'auto et piscine 21 pieds, plancher en bois franc et céramique. Fenestration changée, bel aménagement paysager, rien à faire. A qui la chance? Pascal Audibert 418 487-8779, Martial Tremblay 418 480-7367

930, 1^{re} RUE, L'ASCENSION: Bar chez Mon Ami, très bonne clientèle établie, bûches très bien entretenues, vous voulez être autonome et relevé un défi? Voilà votre chance. Pascal Audibert 418 487-8779, Martial Tremblay 418 480-7367

LIBRE IMMÉDIATEMENT
1681, RG 3 OUEST, MÉTABELCHOUAN-LAC-A-LA-CROIX: Maison à la campagne, impeccable garage 24x24, remise 10x24, très grand terrain immense. Propriété très bien entretenue. Carolyne Tremblay 418 482-9671

Martial Tremblay
Courtier immobilier
418 480-7367

Pascal Audibert
Courtier immobilier
418 487-8779

160, DES CYPRES, ALMA: Propriété bien entretenue avec 4 c.c. dont 3 au rez-de-chaussée, garage, piscine 21' dans un quartier très tranquille. Coin intime. Bon rapport qualité/prix. Pascal Audibert 418 487-8779, Martial Tremblay 418 480-7367

1231, GRANDE-DÉCHARGE, ALMA: Maison possédant 2 c.c., 2 salles de bain. Fenestration et toiture récente. Grand veranda. Libre immédiatement. Se loger pour le prix d'un foyer c'est possible. Pascal Audibert 418 487-8779, Martial Tremblay 418 480-7367

19, RUE DES LILAS, MÉTABELCHOUAN-LAC-A-LA-CROIX: Maison en briques 4 c.c., avec garage intégré 28x13 m, idéal pour couple ou personne seule. Propriété bien entretenue. Se loger pour le prix d'un foyer c'est possible. Poêle à bois inclus. Pascal Audibert 418 487-8779, Martial Tremblay 418 480-7367

19, RUE DES LILAS, MÉTABELCHOUAN-LAC-A-LA-CROIX: Maison en briques 4 c.c., avec garage intégré 28x13 m, idéal pour couple ou personne seule. Propriété bien entretenue. Se loger pour le prix d'un foyer c'est possible. Poêle à bois inclus. Pascal Audibert 418 487-8779, Martial Tremblay 418 480-7367

1771, CH. VILLEBOIS, ALMA: Maison située sur le bord de la rivière Saguenay. Bord de l'eau, superbe vue avec un coup de souffle à deux pas du centre-ville d'Alma. Coin recherché pour les amateurs de la pêche avec un beau terrain avec remise. Pascal Audibert 418 487-8779, Martial Tremblay 418 480-7367

1771, CH. VILLEBOIS, ALMA: Maison située sur le bord de la rivière Saguenay. Bord de l'eau, superbe vue avec un coup de souffle à deux pas du centre-ville d'Alma. Coin recherché pour les amateurs de la pêche avec un beau terrain avec remise. Pascal Audibert 418 487-8779, Martial Tremblay 418 480-7367

110, CHEMIN DES PATRIOTES, SAINTE-MONIQUE: Superbe propriété en bois rond, située dans un décor enchanteur, près de la rivière Peribonka. Construction neuve 2010. Mezzanine avec chambre principale, un bain et un grand walk-in. A voir Pascal Audibert 418 487-8779, Martial Tremblay 418 480-7367

TRIPLEX
115 000 \$
274, RUE SACRÉ-COEUR, ALMA: Beau triplex en très bon état. Cantine rénovée en 2009. Bon rendement pour investisseur. 15 000 \$ par année. Le locataire du 5 1/2 est le concepteur de l'immeuble. Très bien situé, proche du centre-ville. A qui la chance? Pascal Audibert 418 487-8779, Martial Tremblay 418 480-7367

1520-1524, SCOTT, ALMA: Idéal pour premier achat, logez-vous pour le prix d'un foyer ou moins. Propriété bien entretenue, grand terrain, garage double et 3 chambres à coucher, bien situé. Pascal Audibert 418 487-8779 et Martial Tremblay 418 480-7367

27, RUE ST-GEORGES, MÉTABELCHOUAN-LAC-A-LA-CROIX: Maison avec architecture néo-classique avec vignes en opération. Location de chambres. Peut être résidentielle. Location. Pascal Audibert 418 487-8779, Martial Tremblay 418 480-7367

401, RUE MONTPELLIER, ALMA: Maison style contemporain, secteur recherché. Château d'été. Possibilité bi-génération, construction béton préfabriqué, foyer au gaz, plancher en bois et céramique, 6 c.c. dont 4 avec s.b. affluents. Pascal Audibert 418 487-8779, Martial Tremblay 418 480-7367

19, RUE DES LILAS, MÉTABELCHOUAN-LAC-A-LA-CROIX: Maison en briques 4 c.c., avec garage intégré 28x13 m, idéal pour couple ou personne seule. Propriété bien entretenue. Se loger pour le prix d'un foyer c'est possible. Poêle à bois inclus. Pascal Audibert 418 487-8779, Martial Tremblay 418 480-7367

RUE BOREALE, ALMA: Jumelle neuve, qualité habitation certifiée NOVA CLIMAT. Quartier des Étoiles, près de tous les services. Le retour des lacs ira au constructeur. Faites votre propre décoration en utilisant la construction de votre jumelle neuve. Garantie 5 ans. Pascal Audibert 418 487-8779, Martial Tremblay 418 480-7367

1771, CH. VILLEBOIS, ALMA: Maison située sur le bord de la rivière Saguenay. Bord de l'eau, superbe vue avec un coup de souffle à deux pas du centre-ville d'Alma. Coin recherché pour les amateurs de la pêche avec un beau terrain avec remise. Pascal Audibert 418 487-8779, Martial Tremblay 418 480-7367

1771, CH. VILLEBOIS, ALMA: Maison située sur le bord de la rivière Saguenay. Bord de l'eau, superbe vue avec un coup de souffle à deux pas du centre-ville d'Alma. Coin recherché pour les amateurs de la pêche avec un beau terrain avec remise. Pascal Audibert 418 487-8779, Martial Tremblay 418 480-7367

1320-1322, RUE PRINCIPALE, LABRECQUE: Logez-vous à peu de frais, 2 logements en plein cœur du village de Labrecque. Pascal Audibert 418 487-8779, Martial Tremblay 418 480-7367

810-814, BOUL. ST-LUC, ALMA: Duplex, garage et terrain, très bien situé et très récent, libre immédiatement. Pascal Audibert 418 487-8779, Martial Tremblay 418 480-7367

482, NOTRE-DAME, ALMA: Belle propriété haut de gamme, située dans un beau quartier tranquille. 2 belles grandes chambres, beau hall d'entrée. Construction permettant une grande luminosité avec mezzanine et 2 salles de bain. A voir absolument! Pascal Audibert 418 487-8779, Martial Tremblay 418 480-7367

151, RUE SCOTT EST, ALMA: Jumelle, très bien entretenue, situé dans un quartier très recherché, secteur St-Pierre. Amorcez votre achat avec un beau terrain. Rien à faire à 8 minutes d'Alma et 20 minutes de Jonquières. Garantie 5 ans. Pascal Audibert 418 487-8779, Martial Tremblay 418 480-7367

590, GRENOBLES, ALMA: Très belle propriété, construction 2003, grand garage 20x22 intégré, quartier tranquille, près de l'école St-Pierre. Céramique chauffante et bois franc au r.c., finition soignée des détails. Platond de 11' au salon, aire ouverte. Venez la visiter, vous constaterez par vous-même. Pascal Audibert 418 487-8779, Martial Tremblay 418 480-7367

279, ST-LOUIS, ALMA: ATTENTION INVESTISSEUR: 5 logements avec bon revenu, 3 x 3 1/2 pièces et 2 x 4 1/2 pièces. Revenu potentiel de 22 512 \$. Immeuble bien entretenue. Situé dans quartier Tablot (secteur Isle-Maligne). Pascal Audibert 418 487-8779, Martial Tremblay 418 480-7367

1771, CH. VILLEBOIS, ALMA: Maison située sur le bord de la rivière Saguenay. Bord de l'eau, superbe vue avec un coup de souffle à deux pas du centre-ville d'Alma. Coin recherché pour les amateurs de la pêche avec un beau terrain avec remise. Pascal Audibert 418 487-8779, Martial Tremblay 418 480-7367

1771, CH. VILLEBOIS, ALMA: Maison située sur le bord de la rivière Saguenay. Bord de l'eau, superbe vue avec un coup de souffle à deux pas du centre-ville d'Alma. Coin recherché pour les amateurs de la pêche avec un beau terrain avec remise. Pascal Audibert 418 487-8779, Martial Tremblay 418 480-7367

3048, DES ROSIERS, ALMA: Très beau triplex de grande qualité. Plancher chauffant dans toutes les pièces y compris les toitures. Très bel aménagement extérieur. Spa intérieur. La qualité de ce triplex vous surprendra. Revenu 14 800 \$. Idéal pour bi-génération. Quartier très en demande. Pascal Audibert 418 487-8779, Martial Tremblay 418 480-7367

305, AV. NOLIN, ALMA: Attention investisseurs! 4 logements bien entretenus avec revenu potentiel brut de 21 060 \$ par année. Bien situé près de l'hôpital. Faites votre info. Pascal Audibert 418 487-8779, Martial Tremblay 418 480-7367

2351, AV. DE L'ONYX, ALMA: Propriété rénovée au complet en 2006, extérieur intérieur, tout à été fait avec un grand soudu détail. Qualité exceptionnelle. Amovibles en bois, rien à faire. Stationnement en pavé et aménagement lat avec goût. Quartier très paisible. Une visite vaut mille mots. Pascal Audibert 418 487-8779, Martial Tremblay 418 480-7367

215, AV. D'YVERVILLE, ALMA: Jumelle neuve construction 2011. Aire ouverte avec 3 chambres à coucher dont 2 au sous-sol. Très belle luminosité. Prix 124 172. Garantie APCHQ 5 ans. Nouveau quartier très en demande. Le retour des lacs revient au vendeur. Pascal Audibert 418 487-8779, Martial Tremblay 418 480-7367

61, ASSELIN, HÉBERTVILLE-STATION: Très belle propriété construite en 2010, sur sol de béton, avec chauffage au glycol, 2 chambres à coucher, plancher de bois franc et céramique. Garage de 16x27 intégré. Rien à faire à 8 minutes d'Alma et 20 minutes de Jonquières. Garantie 5 ans. Pascal Audibert 418 487-8779, Martial Tremblay 418 480-7367

290, RUE GAUTHIER OUEST, ALMA: Grande maison de 7 chambres à coucher dont 4 au sous-sol avec entrée indépendante. Cuisine au gaz, S. Sublime près des écoles. Possibilité de location de chambre, pour une grande famille ou pour investisseur. Bien entretenue. Pascal Audibert 418 487-8779, Martial Tremblay 418 480-7367

1771, CH. VILLEBOIS, ALMA: Maison située sur le bord de la rivière Saguenay. Bord de l'eau, superbe vue avec un coup de souffle à deux pas du centre-ville d'Alma. Coin recherché pour les amateurs de la pêche avec un beau terrain avec remise. Pascal Audibert 418 487-8779, Martial Tremblay 418 480-7367

1771, CH. VILLEBOIS, ALMA: Maison située sur le bord de la rivière Saguenay. Bord de l'eau, superbe vue avec un coup de souffle à deux pas du centre-ville d'Alma. Coin recherché pour les amateurs de la pêche avec un beau terrain avec remise. Pascal Audibert 418 487-8779, Martial Tremblay 418 480-7367

5531-5533, AV DU PONT NORD, ALMA: Duplex idéal pour un 1^{er} achat ou pour un investissement averti. Possède 2 logements de 4 1/2 avec un grand terrain un garage. N'attendez plus, contactez-nous! Pascal Audibert 418 487-8779, Martial Tremblay 418 480-7367

100-104, DE LA GARE, ALMA: Duplex secteur Nauchville, idéal pour propriétaire occupant, 3 c.c., au rez-de-chaussée, 2 salles de bain, foyer 4 1/2 avec revenu potentiel de 400 \$/mois. Bel aménagement arrière. Bien entretenue en général. Bon investissement. Pascal Audibert 418 487-8779, Martial Tremblay 418 480-7367

60, BOUL. DEQUEN, ALMA: Belle propriété occupant un cachet particulier, coup de cœur assuré. Elle est située à deux pas du centre-ville, 4 chambres à coucher, piscine, spa, remise et plus encore. Une visite s'impose! (DN-76386 au dossier. Pascal Audibert 418 487-8779, Martial Tremblay 418 480-7367

159, CH. DU PNC, SAINT-NAZAIRE: Luxueuse maison offrant beaucoup de possibilités dont inter-génération, fermière, piscine, piscine double avec petite piscine. Sentiers pédestre et équestre, etc. Pascal Audibert 418 487-8779, Martial Tremblay 418 480-7367

255, RUE COLLARD, ALMA: Copropriété commerciale, très bien située sur la rue Collard. Très bonne rentabilité. Omb 2 locaux de toutes sur la possibilité de 3. Soyez rapide! Pascal Audibert 418 487-8779, Martial Tremblay 418 480-7367

7325, CH. DOMAINE RENAUD, ALMA: Très belle propriété au bord de l'eau, toute en briques, avec immense terrain de plus de 75 000 pi², piscine, gaz. Un coin de paradis et de tranquillité assurés. Pascal Audibert 418 487-8779, Martial Tremblay 418 480-7367

1246, CH. DE LA BARRIÈRE, ALMA: Maison neuve, construction 2006, bord de l'eau. Très belle propriété sur le lac. Très belle qualité de construction, amovibles trois francs, céramique chauffante, piscine, piscine et spa. Très grand terrain pavé. Clés en main. Pascal Audibert 418 487-8779, Martial Tremblay 418 480-7367

963, RANG 5, CH. 9^e, L'ASCENSION: Pascal Audibert 418 487-8779, Martial Tremblay 418 480-7367

1943, DOMAINE BOUCHARD, LAMARCHE: Véritable havre de paix. Propriété habitable à l'année avec vue sur l'eau. Grand terrain de plus de 43 000 pi². Belle luminosité. Amant de la nature, 4 routes et bassins, c'est l'endroit rêvé avec le lac Tichitoyama. Pascal Audibert 418 487-8779, Martial Tremblay 418 480-7367

791, AV. MARTEL, ALMA: Grand terrain avec payement en liquide et sans entente arrière. Idéal pour grande famille. Grand garage de 24x24 et un abri d'auto. Cette maison sans vis changer. Ne tardez pas! Pascal Audibert 418 487-8779, Martial Tremblay 418 480-7367

2472-2474, AV DU PONT N., ALMA: Vous voulez devenir votre patron? Poste d'essence incluant dépanneur, lave-auto et salon de bronzage, bord de commerce. Contactez-nous. Pascal Audibert 418 487-8779, Martial Tremblay 418 480-7367

313, DES RÉCOLLETS, ALMA: Très belle propriété située dans quartier recherché, près de l'hôpital et de la voie de contournement, sans voisin arrière. Tranquillité et belle luminosité. Pascal Audibert 418 487-8779, Martial Tremblay 418 480-7367

1507, BOUL. AUGER, ALMA: Jumelle bien située, 4 c.c., sans voisin arrière, toiture rénovée en 2008. Pascal Audibert 418 487-8779, Martial Tremblay 418 480-7367

7325, CH. DOMAINE RENAUD, ALMA: Très belle propriété au bord de l'eau, toute en briques, avec immense terrain de plus de 75 000 pi², piscine, gaz. Un coin de paradis et de tranquillité assurés. Pascal Audibert 418 487-8779, Martial Tremblay 418 480-7367

150, LAC JOHNNY SAINTE-MONIQUE: Joli bungalow au bord de l'eau de 24 x 37 habitable à l'année et construit en 2002. À proximité d'une marina au bord de la rivière Peribonka, accès au Lac St-Jean, à 3 km d'une descente de bateau. Plancher de bois flottant, céramique, S.S. fr. chauff. électrique et au bois. Pascal Audibert 418 487-8779, Martial Tremblay 418 480-7367

963, RANG 5, CH. 9^e, L'ASCENSION: Pascal Audibert 418 487-8779, Martial Tremblay 418 480-7367

262, RUE GAUDREAU, ST-LUGER-DE-MILOT: Maison avec terrain de plus de 54 800 hectares avec un lac (Voyez), possibilité de développer un terrain autour de celui-ci, meubles et accessoires inclus. Sablière sur le terrain. Pascal Audibert 418 487-8779, Martial Tremblay 418 480-7367

292, RUE BÉDARD, ALMA: Très belle propriété, construction 2009. Terrain de plus de 11 800 pi² carrés possédant garage de 18x24. Quartier recherché, idéal pour jeune famille. Décoration au goût du jour. Pascal Audibert 418 487-8779, Martial Tremblay 418 480-7367

313, DES RÉCOLLETS, ALMA: Très belle propriété située dans quartier recherché, près de l'hôpital et de la voie de contournement, sans voisin arrière. Tranquillité et belle luminosité. Pascal Audibert 418 487-8779, Martial Tremblay 418 480-7367

1507, BOUL. AUGER, ALMA</

424 Astrologie/occultisme

1 CLAUDETTE 49 ans d'expérience en Voyance, tarot et numérogie. Marie-Huguette 46 ans d'expérience et Francine 43 ans d'expérience. Vous serez surpris par l'extrême précision de nos prédictions. Nous avons atteint un niveau d'expérience supérieur à vos attentes. Notre objectif, vous offrir une consultation de qualité inégalée afin d'éclairer votre avenir. Amour, Argent, Santé, 24/7 cell: #5276 spécial: Bloc de temps gratuit au 1-900-451-5276

12 minutes gratuites!!! 1-900-451-6675 à 3.79\$/min. Contactez Mme Minou, Suzie, Destinée Savard ou une autre clairvoyante d'expérience. Par cellulaire faites le #réve(carré 7383) à 2.99\$/min. autre facilité de paiement au 514-768-2000 ou le www.voyancequebec.com Aussi 24hrs Astro-Club au 1-900-830-6767 à 2.85\$/min. 18 ans+

15 minutes gratuites- Entrez code promotionnel 96872 "Connexion Médium, ligne de voyance professionnelles" Téléphonez nous, 1-866-9MEDIUM. 2.59\$/min. www.connexionmedium.ca 1-900-788-3486 #3486 Bell/Fido/Rogers, 24/24 7/7

1 appel va éclairer votre Futur! Avec Médium Québec, retrouvez les meilleures voyantes du Québec, reconnues pour leurs dons, leur sérieux et la qualité de leurs prédictions. Ecoutez-les au 1-866-503-0838 Abonnés Rogers, Bell ou Fido, faites le #carré4676. Si vous souhaitez les voir et mieux les connaître: www.MediumQuebec.com

424 Astrologie/occultisme

AURELIA, la voyante du tout Montréal, ne pose jamais de questions, consulte exceptionnellement par téléphone parce que savoir c'est prévoir... 1-900-788-0707 (2.90\$/min) depuis un cellulaire # 2555

MANQUE de confiance? Besoin de conseils ou simplement d'une discussion réconfortante? Nous sommes présents 7jrs/7 ceci 24hrs x jr. Notre but principal: vous donner les outils nécessaires pour traverser les épreuves que vous aurez à surmonter. Consultez mes voyants(es) au 1-900-789-3010 ou cell #3010 à 3.99\$/min. 18+ Prix réduit avec carte de crédit en bloc de temps au 514-250-3010. Question gratuite par mail. Web cam. Skype Josoleil11 Site web www.josoleil.com Site: www.josoleil.com

436 Informatique

Service de réparation d'ordinateurs de tous genres, par technicien diplômé, 418-668-8072

442 Construction/renovation

#1 Rénovations résidentielles. Toiture, revêtement extérieur. Portes et fenêtres. Renovations intérieures. Patio, garage et projets agricoles. Meilleur prix garanti. Estimation gratuite. 418-321-1491

Travaux de peinture et réparations de plâtre. 20 ans d'expérience. Disponible également soir et week-end. Prix abordable. (R.B.Q. 8318-9266-17) - 418-669-8685 - 418-668-3957 Jean-Yves Dubois.

474 Terrassement/paysagiste

ABATTAGE ou élagage d'arbres morts, dangereux, ou embarrassants. Assurance responsabilité. Jean 418-662-7035

482 Services divers

CASIER judiciaire? Peut-on vous aider? Le Centre du Pardon National est agréé par la GRC. Pour un meilleur prix et un meilleur service, visitez-nous à www.nationalpardon.org Appelez: 1-866-242-2411 ou 514-842-2411

HOMME à tout faire, fermeture de chalet, nettoyage de terrain, vider gouttières, émondage, peinture, etc., bien outillé, personne fiable. Patrick 418-345-2250, 418-480-8611

510 Agence de rencontres avec permis

EXCLUSIF: Le seul vrai réseau de dialogues et rencontres directes au Québec! Les plus jolies filles vous attendent pour des aventures inoubliables. Goûtez la différence... Abonnés Rogers, Bell ou Fido, faites le #carré6969. Sinon: 1-866-552-8505. Vous êtes curieux d'entendre quelles merveilleuses rencontres sont possibles? Abonnez Bell mobilité, faites le #3333 l'aventure est au bout de la ligne...

SERVICE rencontre. Relations Long-terme/Court-terme, essayez gratuitement!!! 1-888-451-7661. Conversation intime en direct, appelez # 4011 ou 1-866-634-8995. Adulte 1 à 1 en direct appelez: 1-877-347-9242, ou #4010. Rencontrez des femmes célibataires de votre région. 1-888-571-5763 (18+)

510 Agence de rencontres avec permis

LE Réseau Rencontre Qui Fesse! Essayez gratuitement, allez y osez au 514-768-3999. Cadeaux aux femmes bavardes. Facilité de paiement au 1-900-643-7700. www.lere-seaurencontre.com chat, webcam et concours Gratuits! Le direct osez en composant au 1-900-830-9900 à 2.45\$/min. pour 10 minutes ou Rencontre instantanée par cellulaire faites le dièse (#) 7393 à 2.29\$/min. Achat par carte de crédit faites le 1-800-571-3999

SERVICE de rencontre, amour, amitié, sexualité? Le plus grand réseau de rencontres téléphoniques au Québec! Les Femmes Discutent Gratuitement. Les hommes, faites le 1-900-789-0880 ou Bell, Rogers, Fido et Vidéo-tron: Faites le #6464 sinon gratuit le 514-985-2424 ou le 1-866-553-5651. Pour parler en direct faites le 1-900-789-6666 ou par cellulaire faites le carré(#)5353 et amuse-toi!

555 Argent à prêter

ArgentRapide.com Prêt de 500\$ et +. Aucun Crédit Refusé. Rapide. Facile 100% Sécuritaire. 1-866-776-2291

PRÊT 500\$ simple. Rapide. Efficace. Par téléphone et dépôt direct, réponse en 1 hr. Conditions: Emploi stable (4 mois) et paie par dépôt direct. Crédit Yamaska 1-877-534-1999

PRÊT ARGENT de 300\$ à 1000\$. Réponse 1 hr. Sécurité et confidentialité est notre priorité. Laissez-nous vous aider. créditexcellenceat.ca 450-471-6889 ou 1-877-623-2223

585 Services financiers

!!!!!!!!!!!! À baisser: Vos paiements! Problèmes de Dettes\$? La Solution: Consolidation regroupant vos dettes en 1 seul paiement minimum par mois, incluant: Carte de crédit, hydro, impôt, prêt, recouvrement, saisie etc. Consultation sans frais et confidentielle. Refaites votre crédit! 7j/7, 8/20h, 1-877-797-8046

BESOIN d'argent? Vous possédez REER, CRI, Fonds de pension ex-employeur, nous pouvons vous aider. 514-400-8121 et 418-800-2914

VOUS êtes propriétaire d'entreprise ou vous désirez en démarrer une? Des problèmes de comptabilité, de gestion, de rentabilité vous donne des maux de tête... Rémi Tremblay comptable 30 ans d'expérience en affaire. 418-669-1369

605 Emplois divers

CONSEILLERS financiers avec ou sans expérience. Clientèle tournée. Rémunération entre 1000\$ et 2000\$/semaine. Contactez 418-953-0568

605 Emplois divers

À la recherche de 20 coach désirant travailler dans le mieux-être et la gestion de poids. Revenu mensuel, 7-15 heures semaine. Gagnez entre 500\$ et 1500\$ par mois. Formation incluse. Expérience non-requise. 418-673-4802, www.dianawork.com

MENUISIER d'expérience à temps partiel, Alma, 418-668-5350, 418-818-1785

650 Bars/hôtels/restaurants

LIVREURS demandés, pour Restaurant Patati Patata, idéal comme 2e revenu, temps plein ou partiel. Apprêtez CV, 890 Ave Du Pont Sud, Alma ou téléphonez 418-669-0001

925 Roulotte/tente roulotte/motorisé

ROULOTTE Mallard 2007, 27', 6 places, 1 chambre fermée, extension double, 2 portes, 2 causeuses, 1 grande vitrine, tout équipée. Barre de torsion et cochon inclus, 17,000\$ négociable 418-662-3213, 418-719-3203

930 Remorques

SPECIAL remorque (trailer) 4'X8', bois traité, 799\$. Remorques de toutes grandeurs. Sur mesure 418-345-2725, 418-487-6833

940 Tracteurs/machinerie agricole

MINI-EXCAVATRICE YC-25, cabine, a/c, chauffage, 2 godets, 85 heures d'utilisation. Encore garantie, 20,000\$ un peu négociable 418-542-1101

945 Achat d'autos

ACHAT véhicules défectueux ou non, 1996 et plus, accidentés légèrement. Tél.: 418-668-1882.

985 Autos à vendre

CAVALIER 2000, 193,000 km., 4 portes, 4 pneus d'hiver avec enjoliveurs. Automatique, 1,000\$. 418-720-7771 Après 16h.

CHRYSLER Caliber 2009, 30,000 km. État neuf. Prix à discuter. 418-518-0304

PIÈCES neuves autos/camions, meilleurs prix garantis 20% à 70% d'économie. Toutes marques. Livraison gratuite partout au Québec. Commandez directement sur le catalogue en ligne www.supraz2000.com/quebec ou 1-877-999-7580

ALINE DUCHESNE COURTIER IMMOBILIER 418 817-2772

MAISON FAMILIALE OU BI-GENERATION BEAUCOUP DE POTENTIEL TERRAIN INTIME MAGNIFIQUE AVEC ACCES A LA PETITE DÉCHARGE 69,500 pi car. VOISIN DU CENTRE DE SKI ET PRÈS D'UN PARC.

ROYAL LEPAGE SAGUENAY-LAC-ST-JEAN Agence immobilière
Patrick Gaudreault 418 590-3100
L'immobilier, c'est ma profession! 7/7 jours 8h à 21 h
Vous prévoyez déménager au Saguenay? Faites-le sans tracas! Je m'occupe de tout gratuitement! Prises de rendez-vous, visites, évaluation et négociation peu importe la pancarte!
681, des Bains, St-Honoré. Bord de l'eau, bungalow de 3 chambres, clés en main. Fenêtres et toiture changées. Eau de la municipalité. À 12 min. de Place du Royaume. LIBRE IMMÉDIATEMENT! 159 500 \$

LAC MARCELLE
166 pieds face au lac
60 000 pi ca.
23 000 \$ + tx
9 TERRAINS SEULEMENT
Chemin Bélanger (chemin St-Léonard) SENTIER PÉDESTRE SUR PLACE! 10 minutes de Jonquière

Domaine Goloka (développement de villégiature) Rivière Valin, Saint-Honoré Reste 25' 4 terrains de 45 000 à 65 000 pi ca. à partir de 23 000 \$ + tx

AVEC GARAGE DE LUXE
PETIT PRIX
37 rue du Parc, Falardeau. 3 chambres. Isolation, revêtement extérieur et toiture seront complétés avant la signature. Livrable en 30 jours 110 000 \$

RELAIS BOULEAUNIÈRE ZEC MARS MOULIN
EXCELLENTE OPPORTUNITÉ D'AFFAIRES
Lac Otis, 260, Sentier Potvin. 2 chambres, très propre, fosse septique conforme, la plus belle vue, 124 000\$

VENDU
348, rue Courcellette, Chicoutimi-Nord. Deux (2) entrées. Garage 2006 24'X30' avec plancher chauffant. Rue tranquille; cul-de-sac. Toiture 2011. Paysage 2008. Grand hall d'entrée! Ne manquez pas cette offre! 224 000 \$

CHALET 4 SAISONS
Lac Otis, 260, Sentier Potvin. 2 chambres, très propre, fosse septique conforme, la plus belle vue, 124 000\$

VENDU
3175, des Sorbiers, Jonquière. Split level sans voisin arrière, garage, 20x24, entretien impeccable, évaluation municipale 211 000 \$, visite facile. Faites votre offre faut vendre avant l'hiver!

NOUVEAU FERMETTE
589, Wilfrid-Bédard, Larouche 124 000 \$ Négociable

ST-HONORÉ
250 acres : Six (6) parties de lots formant un bloc carré. 125 000 \$

FERLAND
200 acres : Gros volume de bois, lac à truite de 1200 pieds, érablière, petit chalet. À 10 minutes de La Baie !

LABRECQUE
RG 7 100 acres, plat, permis de construire, chemin carrossable de 1.2 km. 54 000 \$

SHIPSHAW
200 acres : Plantation de 10 ans, chemin sur toute la longueur. 95 000 \$

IN MEMORIAM

À JAMAIS DANS NOS COEURS

www.lacstjean.com



AVIS DE DECES



Bouchard (M. Marcel)

Le 25 septembre 2011, est décédé au Jardin de MesAnge, à l'âge de 68 ans et 9 mois, M. Marcel Bouchard époux de Mme Pierrette Harvey, fils de feu M. Léopold Bouchard et de feu Mme Marie-Jeanne Larouche, demeurant au 645 Ave Lafrance, Alma. Outre son épouse dame Pierrette Harvey, il laisse dans le deuil ses enfants : Dany Bouchard (Sylvaine Marcouiller), Julie Bouchard (Maxim Collard), ses petits-enfants : Pier-Elie Bouchard, Olivier Bouchard, Louis-Félix Bouchard, Sofia Collard, Philippe Collard; ses frères et sœurs : Yolande Bouchard (feu Germain Paradis, Ghislain Beaulieu), Ghislain Bouchard (Armandine Gagnon), Régis Bouchard (Céline Hudon), Léon Bouchard (Dolorès Lavoie), Réal Bouchard (Brigitte Dubé), Jean-Marc Bouchard (Dolorès Couture), Marthe Bouchard (Jean-Marc Deschênes), Florent Bouchard (Bibiane Gagné), Feu Lucie Bouchard, Gérard Bouchard (Jacynthe Gagnon), Christiane Bouchard (Cléo Gagnon); Beaux-frères et Belles-sœurs : Denise Harvey (Antoine Beaulieu), Feu Marcel Harvey (Solange Tremblay), Marc Harvey (Gisèle Ouellet), Colette Harvey (Feu Raynald Simard), Feu Lionel Harvey (Claudette Gagnon), Feu Pierre Harvey (Diane Barbeau, Aurèle Jauvin), Sylviane Harvey, Évans Harvey (Elise Potvin), Georges-Émile Harvey (Jacqueline Ouellet), Feu André Harvey (Gertrude Morin), Antoine Harvey (Diane Lalancette), ses neveux et nièces ainsi que de nombreux parents et amis. La famille tient à remercier toutes les personnes qui leur ont témoigné des marques de sympathie. DIRECTION DES FUNERAILLES: **Complexe funéraire Bérubé et Fils.** www.dignitequebec.com Pour information 662-6576, télécopieur 662-3132, courriel: info@berubeetfils.com.

Berubé & fils Dignité
COMPLEXE FUNÉRAIRE



Hudon (M. Roger)

Le 29 septembre 2011, est décédé au Jardin de MesAnge, à l'âge de 71 ans et 7 mois, M. Roger Hudon, époux de dame Léa Villeneuve, fils de feu M. Charles Hudon et de feu dame Claire Simard, demeurant au 1791, Chemin Villebois, Alma. Outre son épouse dame Léa Villeneuve, il laisse dans le deuil ses enfants : Annie (Luc Bienvenue), Pierre, Charles (Sonia Lachance) et Jean (Francine Vachon); ses petits-enfants : Marie-Noëlle Hudon-Bienvenue, Anne-Sophie Hudon-Bienvenue, feu Raphaël Hudon, Xavier Hudon et Benoît Hudon; ses frères et sœurs : feu Joseph-Marie, feu Marc-Émile (feu Yvonne Tremblay), feu Brigitte (feu Albert Tremblay) et feu Thérèse (Jacques Fortin); ses beaux-frères et belles-sœurs : Roméo Tremblay (Micheline Tremblay), Claude Villeneuve (Dolorès Angers), Louise Villeneuve (Samuel Deschênes), feu Doris Villeneuve (Gérald Pigeon), Martial Villeneuve (Carmen Bouchard) et Caroline Poirier (Nicolas Gaudreault), ses neveux et nièces ainsi que de nombreux parents et amis. La famille tient à remercier toutes les personnes qui leur ont témoigné des marques de sympathie. DIRECTION DES FUNERAILLES: **Complexe funéraire Bérubé et Fils.** www.dignitequebec.com Pour information 662-6576, télécopieur 662-3132, courriel: info@berubeetfils.com.

Berubé & fils Dignité
COMPLEXE FUNÉRAIRE



Munger (Mme Diane)

Le 24 septembre 2011, est décédée au Jardin de MesAnge, à l'âge de 49 ans et 6 mois, Mme Diane Munger, fille de feu M. Maurice Munger et de feu Mme Georgette Tremblay, demeurant au 690 rue Price,

Alma. Elle laisse dans le deuil sa fille Valérie (Patrick Laroche), son petit-fils Matys Vincent; ses frères et sœurs : Lucie Munger (Claude Simard), Johanne Munger (Laval Émond), Louise Gaudreault, Sylvie Gaudreault (Jacques Duclos), feu Alain Gaudreault (Bruna Gignac), feu André Gaudreault, feu Rémi Gaudreault; son filleule Steeve Munger; ses neveux et nièces ainsi que de nombreux parents et amis. La famille tient à remercier toutes les personnes qui leur ont témoigné des marques de sympathie. DIRECTION DES FUNERAILLES: **Complexe funéraire Bérubé et Fils.** www.dignitequebec.com Pour information 662-6576, télécopieur 662-3132, courriel: info@berubeetfils.com.

Berubé & fils Dignité
COMPLEXE FUNÉRAIRE



Pelletier (Alex)

Le 21 septembre 2011, est décédé à Chicoutimi, à la suite d'un accident, à l'âge de 18 ans et 9 mois, Alex Pelletier, fils de Mme Lucie Claveau et de M. Paul Pelletier, demeurant au 605, Ave Lafrance N, Alma. Outre ses parents Mme Lucie

Claveau et M. Paul Pelletier, il laisse dans le deuil ses sœurs : Jessie (Pier-Olivier Fradette) et Vanessa (Jonathan Deschamps), son beau-père Marc Gagné, son demi-frère Pier-Olivier Gagné; son neveu Thomas; ses grands-parents maternels : Marie-Marthe Pedneault (feu Léon Claveau, feu Gabrielle Audet); ses grands-parents paternels : Roger Pelletier (Elange Boucher) et Dyane Beaulieu (Guy Lefrançois); sa belle-mère Sylvie Lacasse; son parrain Jean-Eudes Thériault et sa marraine Sonia Pelletier (Claude Preston); ses oncles et tantes de la famille Claveau : Thérèse, Gérard (Josée Boudreault), Louise (Éric Leclerc), Annie Tremblay (Denis Larouche) et Louis Houde; ses cousins et cousines : Pascal Claveau, Natacha Claveau, Jean-Michel Claveau, Maryline Bouchard, Yannick Bouchard, Gabrielle Leclerc, Shannon Preston et Charles Preston ainsi que de nombreux parents et amis. La famille tient à remercier toutes les personnes qui leur ont témoigné des marques de sympathie. DIRECTION DES FUNERAILLES: **Complexe funéraire Bérubé et Fils.** www.dignitequebec.com Pour information 662-6576, télécopieur 662-3132, courriel: info@berubeetfils.com.

Berubé & fils Dignité
COMPLEXE FUNÉRAIRE



Turgeon (M. Jocelyn)

Le 29 septembre 2011, est décédé à Alma, à l'âge de 70 ans et 3 mois, M. Jocelyn Turgeon, fils de feu M. Lauréat Turgeon et de feu dame Armandine Harvey, demeurant à Alma. Il laisse dans le deuil sa fille : Hélène (Steeve Girard), ses petits-enfants : Amélie et Anthony; la mère de sa fille : Lynn Pinet, ses frères et sœurs : Jules (Dorys Pinet), feu Raynald (Lynne Pinet) et

Diane (Gilles Ouellet); les membres de la famille Pinet : Julien (Line Latulipe), Jeannot (André Laprise), Yvon (Noëlla Gagnon), Denis, Jocelyn (Diane Girard), Christian (Brigitte Milliard), André (Sylvie Gaudreault); ses oncles et tantes, ses neveux et nièces ainsi que de nombreux parents et amis. Un merci spécial à formuler pour tout le personnel soignant du Foyer Le Normandie, l'Hôtel-Dieu d'Alma et le Pavillon Isidore Gauthier pour leur patience et leur dévouement. Merci papa pour les belles années que nous avons passées, repose-toi maintenant en écoutant de la musique là où tu vas. La famille tient à remercier également toutes les personnes qui leur ont témoigné des marques de sympathie. DIRECTION DES FUNERAILLES: **Complexe funéraire Bérubé et Fils.** www.dignitequebec.com Pour information 662-6576, télécopieur 662-3132, courriel: info@berubeetfils.com.

Berubé & fils Dignité
COMPLEXE FUNÉRAIRE

REMERCIEMENTS

DESBIENS (Mme Gemma Maltais)



Les membres de la famille de Mme Gemma Maltais fille de feu M. Arthur Maltais et de feu dame Cécile Larouche, épouse de feu M. Paul-Henri Desbiens, ses enfants: Monette Desbiens (Alain Paradis), Marie-Claude Desbiens (Réjean Dufour), Suzanne Desbiens (Pier Colbert), Marjolaine Desbiens (Régis Simard), Johanne Desbiens (Antoine Dufour), Jean Desbiens (Odette Dessureault), Daniel Desbiens (Guylaine Larouche) et Serge Desbiens; ses petits-enfants: Yanick Scullion, Véronique et Valérie Gagnon, Marjorie Tremblay, Michelle Simard, Catherine Simard et Alexandra Desbiens; ses arrière-petits-enfants: Éloïse Montpeller, Nicolas Fortin, Octavie et Florence Scullion, Laurie Milot, Éliane et Florence Girard. Elle était la sœur de: feu Marie-Paule Maltais (feu Sylvio Rathé), Micheline (feu Fernand Boucher), Lucienne (feu Vincent Gagnon), Noëlla (feu Paul-Armand Gagnon), Judith (feu Alexandre Bouchard), feu Roch, feu Jeannine (feu Denis Gervais), Guy (Cécile Guérin), Marc (Clémence Lachance), Danielle (Raynald Dion), Diane (Guy Simard), Ginette (Jacques Laforge), Raymond, Christiane (Raymond Brideau). Elle était la belle-sœur de: feu Yvette (feu Paul-Arthur Maltais), feu Rose-Hélène, Germaine (feu Roger Henry), René (Lili Gagnon) remercient bien sincèrement tous les parents et amis qui leur ont témoigné des marques de sympathie lors du décès de Mme Gemma Maltais d'Alma décédée le 17 septembre dernier à l'âge de 87 ans. Direction funéraire: Résidence Funéraire Lac St-Jean.

Résidence funéraire Lac St-Jean

NOS SINCÈRES
CONDOLÉANCES
AUX FAMILLES ÉPROUVÉES

Journal
LE LAC-ST-JEAN
www.lacstjean.com

Résidence funéraire Lac St-Jean
Un nom. Une réputation.

L'approche sensible et responsable

- Nous sommes une entreprise propriété exclusive des gens du milieu.
- Par la confiance que nous témoigne la population, nous avons contribué à la vie sociale et communautaire en redistribuant plus de 180 000 \$ au cours des six dernières années sous forme de dons et souscriptions.
- Nos services professionnels sont accessibles à tous.
- Nous sommes membres du plus important regroupement de services funéraires sous contrôle québécois avec 101 points de services et 140 000 sociétaires.

Membre weblocal.ca

Siège social : 611, chemin du Pont Taché, Alma
Hébertville : 410, rue Turgeon, Hébertville
418 668-8409 (bureau)
418 668-9200 (télécopieur)
Courriel : info@al.cqocable.ca

*Recevez sans obligation le guide « Une approche responsable »

Marc Richard
DIRECTEUR GÉNÉRAL

Consulter les avis de décès mis à jour tous les jours au site

56 Le 5 octobre 2011 - Le Lac-St-Jean - www.lacstjean.com

FABRICANT RÉGIONAL

VENTE ET INSTALLATION • ESTIMATION GRATUITE
EFFICACITÉ ÉNERGÉTIQUE CONSEILLERS EXPERTS
FENÊTRES 100% PVC • PORTES D'ACIER • PORTES PATIO • FENÊTRES HYBRIDES
LES PORTES ET FENÊTRES

NOUVELLE ADRESSE

POLAIR3
Qualité supérieure

Licence RBQ: 8005/4802/33

www.polair3.com

1605, av. du Pont Sud, Alma
418 669-0000

IN MEMORIAM

À JAMAIS DANS NOS COEURS

www.lacstjean.com



FORTIN (M. Sabin)

Les membres de la famille de M. Sabin Fortin, fils de dame Solange Martel et de feu M. Ghislain Fortin, ses enfants : Sandra (David Côté Boulianne), Dany (Caroline St-Louis), Caroline (Jimmy Gagné), Marie-Pier et Vanessa (David) ainsi que son petit-fils William. Il était le frère de : Jean-Guy (Claudette Néron), Guylaine (Pierre-Paul Desgagné), Doris (Guy Tremblay) et Maryse remercient bien sincèrement tous les parents et amis qui leur ont témoigné des marques de sympathies lors du décès de M. Sabin Fortin d'Hébertville décédé le 17 septembre dernier à l'âge de 49 ans. Direction funéraire : Résidence Funéraire Lac St-Jean.



GAGNON (M. Gérald)

Les membres de la famille de M. Gérald Gagnon, fils de feu M. Gaston Gagnon et de dame Florence Tremblay, il était le frère de : Alain (Christine Robitaille), Jocelyn (Lyne Thivierge), Mario (Nancy Duchesne), Gilles, Dany et Marlène (Dany Gagnon). Il laisse également dans le deuil sa filleule bien-aimée Nayla Gagnon remercient bien sincèrement tous les parents et amis qui leur ont témoigné des marques de sympathies lors du décès de M. Gérald Gagnon d'Alma décédé le 15 septembre dernier à l'âge de 53 ans. Direction funéraire : Résidence Funéraire Lac St-Jean.



MALTAIS (M. Christian)

Les membres de la famille de M. Christian Maltais, fils de feu M. Henri Maltais et de feu dame Isola Côté, il était le frère de : feu Fabienne (feu Raymond Fortin), Gaetan (Diane Pilote), feu Réjean, Jocelyn (Claire Maltais), Jocelyne, Marc, feu Jacynthe, Serge (feu Denise Moskal), Carl, feu Caroline (Mike Berry) et Nathalie (Jean-Guy Morin) remercient bien sincèrement tous les parents et amis qui leur ont témoigné des marques de sympathies lors du décès de M. Christian Maltais d'Alma décédé le 11 septembre dernier à l'âge de 54 ans. Direction funéraire : Résidence Funéraire Lac St-Jean.



MORIN, BERGERON (Mme Germaine Morin)

Les membres de la famille de Mme Germaine Morin fille de feu Omer Morin et de feu dame Donald Ferland, épouse en lière noces de feu M. Charles Bergeron et en seconde noces de M. Hector Morin, ses enfants: Fleurette Bergeron

(son ami Médéric Maltais) et le père de ses enfants Réal Fortin, Claudette (Rosaire Morin), Diane (Jacques La Forge), Raymonde (Paul-Etienne Lavoie), Manon Morin (Laval Gilbert) ainsi que Marie-Ange Brassard qu'elle a prise en élève; ses petits-enfants: Carl Fortin (Marilyn Gilbert), Dany (Janie Côté), Annie, Érika Morin (Luc Thériault), Karen et Audrey Lavoie, Jacques Jr. La Forge (Pascale Allen), Karol-Ann Gilbert (Matthew St-Pierre); ses arrière petits-enfants: Mélina, Nathan et Jérémy Fortin, Alexia et Léanne Fortin, Josianne et Karolie Duchesne, Pier-Olivier et Sophi Gabrielle Thériault, Raphaëlle Simard, Jazz La Forge. Elle était la sœur de: feu Gabriel Morin (feu Marie-Joséphine Côté), feu Rosa (feu Léonce Nepton), feu Denis (Aline Dupont), feu Léopold (feu Juliette Gagnon), Priscilla, feu Marie-Rose (feu Philippe Fortin), feu Marie-Noëlle (Roland Gagnon), feu Joseph-Élie (Yvonne Trépanier), Elphège (Marguerite Beagan), feu Florida, Aline (Victor Fortin) et feu Jeanne-D'Arc. Elle était la belle-sœur de: feu Gisèle (Gaëtan Charpentier), feu René (feu Réjeanne Ladouceur), Jacqueline (feu Marcel Gervais), feu Fernand (Huguette Thibodau), feu Normand (feu Lisa Salafrance), feu Germain (Thérèse Ferland), feu André, feu Jean-Paul (Mireille Demontigny), Lise (feu Jacques Demontigny), feu Réal (Françoise Chevalier) remercient bien sincèrement tous les parents et amis qui leur ont témoigné des marques de sympathie lors du décès de Mme Germaine Morin de Labrecque décédée le 25 septembre dernier à l'âge de 90 ans. Direction funéraire : Résidence Funéraire Lac St-Jean.



MURRAY (Mme Olivette Néron)

Les membres de la famille de dame Olivette Néron, fille de feu M. J.-Ulysse Néron et de feu dame Eva Bouchard, épouse de feu M. Lionel Murray, ses enfants : Odilon (Nicole Gauthier), Janine (Sylvain Tremblay), Eva (Jean Vachon), Pierrot (Lorraine Gagnon), Russel (Denise Girard), Réjean (Nicole Girard), Cécile (Éric Thibeault), Rémi (Guylaine Pleau) et Nicolas (Sonia Lavoie); ses petits-enfants ainsi que ses arrière petits-enfants. Elle était la sœur de : Marguerite (feu Marcel Lavoie), feu Yvonne (feu Armand Couture), Léopold (Jacqueline Tremblay), Odilon (Huguette Simard), Jeanne-Mance (Henri-Paul Audet), Rosaire (Aline Dorval), Henri (feu Marjolaine Tremblay, Linda Boivin), Benoît, Denise (feu Gilbert Turcotte), feu Roberte (Jacques Turcotte) et Ghislaine. Elle était la belle-sœur de : feu William (feu Florida Bolduc), feu Louis-Philippe (feu Margot Talbot), feu Lucette (feu Louis-Henri Claveau) et feu Florent (Blanche Duchesne) remercient bien sincèrement tous les parents et amis qui leur ont témoigné des marques de sympathies lors du décès de Mme Olivette Néron de St-Gédéon décédée le 20 septembre dernier à l'âge de 84 ans. Direction funéraire : Résidence Funéraire Lac St-Jean.



THIBEAULT (Mme Thérèse Gobeil)

Les membres de la famille de Mme Thérèse Gobeil, fille de feu M. Adélar Gobeil et de feu dame Maria Simard, épouse de feu M. Pierre Thibeault, ses enfants : Jean-Pierre (Marguerite Minier), Marcel (Jocelyne Tremblay), Denise (Jean Lévesque), Gérard et Ginette; ses petits-enfants : Luc, Caroline, Marie-Sophie, François, Manon, Nancy et Marie-France Thibeault, Stéphen et Marie-Josée Lévesque; ses arrière petits-enfants : Joël, Yann, David et Gabriel Thibeault, Dany et Noémie Arseneault et Ludovic Lévesque. Elle était la sœur de : feu Lucille (feu Adrien Lavoie), feu Sœur Laura, feu Colombe (feu Ovilla Morissette), feu Joseph-Ernest (Solange Thibeault), Emelie (Jacques Fortin), Benoît (feu Claire Gagnon), Graciette (feu Arthur Boivin) et Anna (Noël Boivin) remercient bien sincèrement tous les parents et amis qui leur ont témoigné des marques de sympathies lors du décès de Mme Thérèse Gobeil d'Alma décédée le 22 septembre dernier à l'âge de 94 ans. Direction funéraire : Résidence Funéraire Lac St-Jean.



TREMBLAY (Mme Madeleine)

Les membres de la famille de Mme Madeleine Tremblay fille de M. Benoit Tremblay et de dame Marie-Berthe Ringuette, ses enfants: Marie-Josée Pelletier, Valérie Pelletier et Jean-Simon Pelletier, le père de ses enfants Jean-Benoit Pelletier. Elle était la sœur de: Monique (Paul-André Bouchard), feu Normand, Jocelyn (Isabelle Régner), Johanne (Jean-Claude Côté), feu Régis. Elle laisse également dans le deuil sa marraine Mariette Ringuette (feu Gilbert

Tremblay), ses neveux et nièces: Martin Côté, Sylvain Bouchard, Jean-Normand et Sacha Tremblay, ses filleuls Bruno Pelletier et Marc-André Fortin, ses grandes amies; Nathalie, Linda et Jacynthe remercient bien sincèrement tous les parents et amis qui leur ont témoigné des marques de sympathie lors du décès de Mme Madeleine Tremblay d'Alma décédée le 27 septembre dernier à l'âge de 49 ans. Direction funéraire : Résidence Funéraire Lac St-Jean.



MESSES ANNIVERSAIRES BERGERON (Mme Lucille Desbiens)



En mémoire de Mme Lucille Desbiens, fille de feu M. Ovilla Desbiens et de feu dame Rose Tremblay, épouse de feu M. Laurent Bergeron, une messe anniversaire sera célébrée le dimanche 9 octobre 2011 à 10h30, à

l'église de St-Bruno. Parents et amis sont invités à y assister. Direction funéraire : Résidence Funéraire Lac St-Jean.



845 Prières/remerciements

845 Prières/remerciements



REMERCIEMENTS au Saint Frère André pour faveur obtenue. B.T.

Soli-Can
(solidarité cancer)
Lac-Saint-Jean Est

Au jardin
de nos anges

1540, boul. Anger Ouest
Alma (Q.C.) G2K 1H5
Téléphone: (418) 662-8106



Depuis plus de 50 ans, Bérubé & fils s'est donné comme objectif d'accompagner dans le deuil les familles d'ici. L'accompagnement est pour nous beaucoup plus qu'un simple mot, durant ces moments difficiles, nous sommes là, à votre écoute, prêts à répondre à vos besoins.

418 662-6576 . service 24 h . 620, boul. Dequen N., Alma . info@berubeetfils.com Dignité

L'aide d'aujourd'hui.
L'espoir de demain.

La Société
ALZHEIMER
de la Sagamie



418-668-0161

IN MEMORIAM

À JAMAIS DANS NOS COEURS

www.lacstjean.com



CÔTE (Mme Marie-Ange Ouellet)

Chère maman, il y a bientôt un an que tu nous as quittés pour un monde meilleur. Tu es toujours dans nos cœurs. Merci de toujours veiller sur nous. Repose en paix. La perte d'une mère est le premier chagrin que l'on pleure sans

elle. En mémoire de dame Marie-Ange Ouellet, fille de feu M. Ulderic Ouellet et de feu dame Laurette Paradis, épouse de feu M. Elisée Côté une messe anniversaire sera célébrée le dimanche 9 octobre 2011 à 9 h en l'église St-Wilbrod d'Hebertville-Station. Parents et amis sont invités à y assister. Direction funéraire : Résidence Funéraire Lac St-Jean.



Résidence funéraire Lac St-Jean



LAPOINTE (Mme Hélène)

La première année s'est écoulée sans toi, il a fallu apprendre à vivre sans ta présence et remplir ce vide en chacun de nous. En mémoire de Mme Hélène Lapointe, fille de M. Antonio Lapointe,

dit Tony et de dame Denise Vallières, une messe anniversaire sera célébrée le samedi 8 octobre 2011 à 16h, à l'église St-Jude. Parents et amis sont invités à y assister. Direction funéraire : Résidence Funéraire Lac St-Jean.



Résidence funéraire Lac St-Jean

AVIS DE DÉCÈS

Bergeron (Mme Berthe Desgagné)

Le 30 septembre 2011, est décédée, au Centre d'hébergement de Métabetchouan, à l'âge de 92 ans et 10 mois, Mme Berthe Desgagné, épouse de feu M. Jean-Joseph Bergeron demeurant à Métabetchouan-Lac-à-la-Croix. Les membres de la famille recevront les parents et amis au :

Funérarium Hébert & Desbiens
9, Rue de la Gare
Métabetchouan-Lac-à-la-Croix
Secteur Métabetchouan

le jeudi 6 octobre 2011 de 14h à 17h et de 19h à 22h et le vendredi 7 octobre 2011, jour des funérailles, de 12h à 15h. Les funérailles de Mme Berthe Desgagné seront célébrées le vendredi 7 octobre 2011 à 15h en l'église de Métabetchouan. Après les funérailles la dépouille mortelle se confie au Crématorium Hébert & Fils de Roberval et les cendres seront déposées au cimetière paroissial. Elle était la fille de feu M. Jean-Baptiste Desgagné et de feu Mme Martine Tremblay. Elle laisse dans le deuil ses enfants : André (Diane Simard), Claude (Nadine Martel), Marcel (Andrée Doré), Roger (Michèle Benoit) et Joane (Jean-Lin Otis); ses nombreux petits-enfants; ses 10 arrière petits-enfants; sa sœur : Rita Desgagné (feu Grégoire Boily); sa belle-sœur : Jeannine l'Abbé (feu Noël Bergeron); elle était la sœur de : feu Antoinette, feu Annette, feu Rose, feu Georgette, feu Thérèse, feu Fernand, feu Cécile et feu Bertrand; ses neveux et nièces ainsi que plusieurs autres parents et amis. Un merci spécial à toute l'équipe soignante du Centre d'hébergement de Métabetchouan. Vos marques de sympathie peuvent se traduire par des dons au CHSLD de Métabetchouan. Pour informations : Téléphone bureau 418-349-2894, sans frais 1-888-349-2894, télécopieur 418-349-2896, courriel hebertdesbiens@bellnet.ca et site internet : hebertdesbiens.com. Direction funéraire : Maison funéraire Hébert & Desbiens de Métabetchouan-Lac-à-la-Croix. (Entreprise affiliée à la Corporation des thanatologues du Québec)



Maison funéraire
Hébert & Desbiens

4089641

DÉVELOPPEMENT BEAUVOIR INC. APPEL D'OFFRES

PROLONGATION DE LA RUE MONPELLIER

La compagnie Développement Beauvoir Inc. propriétaire, demande des soumissions pour le prolongement de la rue Montpellier, d'une longueur d'environ 150 mètres et située sur le territoire de la Ville d'Alma.

Les entreprises intéressées pourront obtenir les plans et devis et tous les documents de soumissions le mercredi 5 octobre 2011 à 10 h, au Service des travaux publics de la Ville d'Alma, situé au 900 rue Bombardier, de 8 h 30 à 12 h et de 13 h à 16 h 30, contre un montant non remboursable de 50 \$, taxes incluses (devis municipal, tome I au coût de 20 \$ et tome II au coût de 30 \$).

Les soumissions (l'original et deux copies), déposées dans une enveloppe sous pli cacheté, seront reçues au service des Travaux publics de la Ville d'Alma, situé au 900 rue Bombardier, jusqu'au Jeudi 20 octobre 2011 à 10 h (heure en vigueur localement), pour y être ouvertes publiquement au même endroit et au même jour.

GARANTIE DE SOUMISSION :

Les soumissions devront être accompagnées d'une garantie de soumission représentant 10% du total de la soumission, conforme aux exigences du cahier des clauses générales d'appel d'offres, et fait à l'ordre de Développement Beauvoir Inc.

REMARQUES :

Seules les personnes, sociétés et compagnies ayant leur principale place d'affaires dans les provinces qui ont signé l'accord sur le commerce intérieur et qui possèdent une licence pour la ou les catégories pertinentes en fonction de ladite soumission, sont autorisées à soumissionner pour ces travaux.

Le soumissionnaire est responsable de la réception des documents pour lui-même ainsi que pour ses sous-traitants éventuels. Il devra s'assurer de la présence de tous les documents et plans nécessaires pour l'établissement de sa soumission.

Le promoteur ne s'engage à accepter ni la plus base, ni aucune des soumissions reçues.

André Tremblay
Développement Beauvoir Inc.

4088059



AVIS PUBLIC

140, rue St-Joseph Sud,
Alma (Québec) G8B 3R1

AVIS PUBLIC est par les présentes donné par le soussigné, greffier de cette ville, que lors de sa séance ordinaire tenue le 3 octobre 2011, le Conseil municipal a adopté le :

RÈGLEMENT 188-2011 régissant les conditions de subvention de la plantation d'arbres.

AVIS PUBLIC est en outre donné que ledit règlement 188-2011 est actuellement déposé au bureau du greffier à l'hôtel de ville, ou toute personne intéressée peut en prendre connaissance pendant les heures de bureau.

Ledit règlement 188-2011 entre en vigueur le jour de sa publication, conformément à la Loi.

Donné à Alma, ce 4 octobre 2011.

Jean Paradis, avocat
greffier.

4088109

OFFRE D'EMPLOI



Centre
dentaire
Fortin

POSTE TEMPS PLEIN :
HYGIÉNISTE DENTAIRE

TÂCHES : HYGIÈNE &
ASSISTANCE DENTAIRE

Faire parvenir votre C.V.
avant le 13 octobre 2011 au
225, rue de la Gare, Alma
(Québec) G8B 4L1

4090584



BUCKELL (Mme Stella Noël)

Le Malheur de t'avoir perdue ne doit surtout pas nous faire oublier le Bonheur de t'avoir connue. La messe anniversaire de Mme Stella Noël épouse de feu M. René Buckell de Mashteuatsh sera

célébrée le samedi 8 octobre 2011 à 16h00 en l'église St-Jude d'Alma. Parents et amis sont invités à y assister. Direction funéraire : Complexe Funéraire Bérubé & Fils, réseau Dignité.



COMPLEXE FUNÉRAIRE



COLLARD (Mme Anne-Yvonne Tremblay)

La première année s'est écoulée sans toi, il a fallu apprendre à vivre sans ta présence et remplir ce vide en chacun de nous. En mémoire de dame Anne-Yvonne Tremblay, fille de feu M.

Charles-Tremblay et de feu dame Eugénie Fortin, épouse de feu M. Léopold Collard, une messe anniversaire sera célébrée le samedi 8 octobre 2011 à 19h en l'église de L'Ascension. Parents et amis sont invités à y assister. Direction funéraire : Résidence Funéraire Lac St-Jean.



Résidence funéraire Lac St-Jean

Walmart

AVIS DE CORRECTION WALMART

Pour notre cahier publicitaire en vigueur du 28 septembre au 4 octobre 2011.

Page 21 : l'appareil photo numérique Samsung WB700 (nos 633130/30113705) devrait indiquer 14 mégapixels.

Nous sommes désolés
pour cet inconvénient.

4087643

M.R.C. LAC-SAINT-JEAN-EST

625, rue Bergeron Ouest
Alma (Québec) G8B 1V3
Tél. : (418) 668-3023 Télécopieur : (418) 668-5112

AUX CONTRIBUABLES DUDIT TERRITOIRE AVIS PUBLIC

RÔLE TRIENNAL D'ÉVALUATION FONCIÈRE 2012-2013-2014

EST PAR LES PRÉSENTES DONNÉ par le soussigné, secrétaire-trésorier adjoint de la MRC de Lac-Saint-Jean-Est que :

- Le rôle triennal d'évaluation foncière du territoire non organisé de la MRC de Lac-Saint-Jean-Est pour les exercices financiers 2012, 2013 et 2014 est maintenant déposé.
- Toute personne peut prendre connaissance dudit rôle au bureau de la MRC de Lac-Saint-Jean-Est situé au 625, rue Bergeron Ouest, Alma, G8B 1V3, durant les heures normales d'ouverture.
- Conformément aux dispositions des articles 73 et 74 de la Loi sur la fiscalité municipale, avis est également donné que toute personne qui a un intérêt à contester l'exactitude, la présence ou l'absence d'une inscription à ce rôle, relativement à un bien dont elle-même ou une autre personne est propriétaire, peut déposer une demande de révision.
- Pour être recevable, une telle demande de révision doit remplir les conditions suivantes :
 - être déposée avant le 1er mai 2012;
 - être adressée par courrier recommandé ou déposée à la MRC de Lac-Saint-Jean-Est, située au 625, rue Bergeron Ouest, Alma, G8B 1V3;
 - être faite sur le formulaire prescrit à cette fin et disponible à l'endroit ci-dessus mentionné;
 - être accompagnée de la somme d'argent telle que déterminée par le règlement 59-97 de la MRC de Lac-Saint-Jean-Est et applicable à l'unité d'évaluation visée par la demande.

Donné à Alma

Ce 30^e jour de septembre de l'an deux mille onze.

Alain Coudé,
Directeur général adjoint

4088533



Municipalité
de l'Ascension de
Notre-Seigneur

1000, 1^{re} Rue Est, C.P. 100
L'Ascension (Québec) G0W 1Y0
Tél. : (418) 347-3482 Téléc. : (418) 347-4253

AUX CONTRIBUABLES DE LA SUSDITE MUNICIPALITÉ AVIS PUBLIC RÔLE D'ÉVALUATION FONCIÈRE RÔLE TRIENNAL 2012-2013-2014

EST PAR LES PRÉSENTES DONNÉ par le soussigné, directeur général et secrétaire-trésorier de la susdite municipalité, QUE :

- Le rôle triennal d'évaluation foncière 2012-2013-2014 de la municipalité de L'Ascension de N.-S. pour les exercices financiers a été déposé à mon bureau le 29 septembre 2011.
- Toute personne peut prendre connaissance dudit rôle au bureau municipal situé au 1000, 1^{re} Rue Est, l'Ascension de N.-S., G0W 1Y0 durant les heures normales d'ouverture.
- Conformément aux dispositions de l'article 73 et 74 de la Loi sur la fiscalité municipale, avis est également donné que toute personne qui a un intérêt à contester l'exactitude, la présence ou l'absence d'une inscription à ce rôle, relativement à un bien dont elle-même ou une autre personne est propriétaire, peut déposer une demande de révision.
- Pour être recevable, une telle demande de révision doit remplir les conditions suivantes :
 - être déposée avant le 1^{er} mai 2012.
 - être adressée par courrier recommandé ou déposée à la M.R.C. Lac St-Jean-Est, située au 625, rue Bergeron Ouest, Alma, G8B 1V3.
 - être faite sur le formulaire prescrit à cette fin et disponible à l'endroit ci-dessus mentionné.
 - être accompagnée de la somme d'argent telle que déterminée par le règlement 59-97 de la M.R.C. Lac St-Jean-Est et applicable à l'unité d'évaluation visée par la demande.

DONNÉ à L'Ascension de Notre-Seigneur ce trentième jour de septembre de l'an deux mille onze (30-09-2011).

NORMAND DESGAGNÉ,
Directeur général
et secrétaire-trésorier

4087662

OFFRES D'EMPLOI

En prévision de l'ouverture prochaine d'une nouvelle brasserie au centre-ville d'Alma, nous sommes à la recherche de :

- Assistant(e)-gérant(e)
- Serveurs(euses)
- Plongeurs(euses)
- Aides-cuisiniers(ères)

- Avec expérience serait un atout
- Postes temps plein et partiel
- Salaire à discuter

Si intéressé(e) par un de ces postes, venez porter votre C.V. à :
Mme Johanne Daraïche
au Salon de coiffure 100 limites
625, rue Sacré-Coeur, Alma
(en haut du Dooly's) 418 719-4493

4086205

facebook

Suivez-nous

www.facebook.com/lacstjean

VOUS AVEZ ENTRE 18 ET 65 ANS ET VOUS ÊTES À LA RECHERCHE D'UN EMPLOI ?

Nous vous aiderons à vous trouver le meilleur travail possible dans les plus brefs délais

- Recherche d'emploi
- Rédaction de curriculum vitae

Informez-vous
418 668-5092

Complexe Jacques-Gagnon Alma, bureau 100

VISITEZ NOTRE SITE
www.grouperh.ca

Groupe
**Inter-action
Travail**

Collaboration avec  Québec

1828/3566341

Venez vivre la nature !



Notre client, **Pimii Plus, établi à Mistissini**, recherche une personne qui désire concilier travail et plein air dans un environnement calme, naturel et paisible.

Gérant(e) de dépanneur avec expérience

Nous vous offrons :

- Salaire de base très concurrentiel avec prime d'éloignement
- Primes incitatives au rendement
- Appartement luxueux à Mistissini fourni gratuitement
- Conditions de 40 à 50 % plus avantageuses que dans les autres régions à proximité

Votre profil :

- Vous avez de l'expérience dans la gérance d'un dépanneur ou d'une épicerie.
- Le service à la clientèle est votre priorité.
- Vous favorisez la communication et l'esprit d'équipe.
- Vous êtes habile à effectuer des opérations comptables de base.
- Vous vous distinguez par votre entregent, votre esprit innovateur et votre leadership.
- Vous devez maîtriser les langues française et anglaise.

L'horaire de travail sera du lundi au vendredi ou selon les besoins commerciaux.

Postulez en ligne au www.adecco.qc.ca ou par courriel à adecco.sc@adecco.qc.ca avant le **mercredi 12 octobre à midi**.



travailler heureux, vivre mieux



4083435

AVIS PUBLIC

140, rue St-Joseph Sud,
Alma (Québec) G8B 3R1

AVIS PUBLIC est par la présente donné par le sous-signé, greffier de cette ville, que conformément aux exigences du règlement 967 concernant les dérogations mineures :

Madame Claudette Fortin, propriétaire, a déposé une demande de dérogation mineure au règlement de zonage pour autoriser le maintien d'une maison mobile à une distance d'au moins 1,20 mètre de la ligne avant, plutôt qu'à au moins 6 mètres, à une distance d'au moins 1,33 mètre de la ligne latérale, plutôt que d'au moins 2,0 mètres et avec une somme de marges latérales d'au moins 5,3 mètres, plutôt que d'au moins 6 mètres, comme le prévoit les articles 5.2.1 et 5.2.2 du règlement de zonage 67-90 de l'ancienne municipalité de Delisle, pour la propriété sise au 135, rue des Agates;

AVIS PUBLIC est également donné qu'à la suite de l'avis qui lui sera transmis par son Comité consultatif d'urbanisme, le Conseil municipal statuera sur cette demande de dérogation lors de sa séance extraordinaire qui sera tenue

le **lundi 24 OCTOBRE 2011 à 18h30**

en la salle du Conseil de la Ville d'Alma

AVIS est en outre donné que toute personne intéressée peut se faire entendre par le Conseil relativement à cette demande de dérogation mineure.

Donné à Alma, ce 4 octobre 2011.

Jean Paradis, avocat
greffier.

4088116

Carrefour jeunesse-emploi Lac-Saint-Jean-Est

Le Carrefour jeunesse-emploi Lac-Saint-Jean-Est est à la recherche d'une personne pour combler le poste de

DIRECTEUR/TRICE GÉNÉRALE

Votre rôle :

- Planifier, organiser, diriger et contrôler les principales activités de l'organisme.
- Assurer la gestion de l'organisme en rendant opérationnelles les orientations définies par le Conseil d'administration.
- Assurer une gestion efficace des ressources humaines, financières et matérielles de l'organisme.
- Représenter l'organisme auprès de la clientèle, partenaires financiers et les organisations du milieu.

Votre profil :

- Être titulaire d'un baccalauréat en administration ou gestion des ressources humaines et posséder 5 à 10 années d'expérience ou toute autre formation et expérience seront considérées si elles tendent à démontrer un lien avec l'emploi
- Expérience dans le secteur des organismes communautaires et/ou public et/ou para-public est un atout
 - Le ou la titulaire de la fonction est appelé(e) à se déplacer pour des rencontres ou conférences en région et hors région.
 - Les heures de travail sont de 40 heures par semaine du lundi au vendredi selon l'horaire en vigueur de l'organisme.

Vous serez lié(e) au plan d'évaluation des employés et aurez droit à une gamme d'avantages sociaux.

Pour poser votre candidature :

Faire parvenir votre curriculum vitae au plus tard le 21 octobre 2011 à 16h00 à l'adresse de courriel suivante : concoursdirectiongenerale@hotmail.com

4083746

Directeur(trice) général(e) relève

StAgem
Groupe d'insertion à l'emploi
Mission : l'insertion professionnelle

SR

Stagem division insertion et Service Relance ont pour mission commune l'insertion sociale et professionnelle des personnes judiciairisées ou en situation d'exclusion à la grandeur du territoire du Saguenay-Lac-St-Jean. Ils offrent une gamme de services personnalisés et d'expériences de travail significatives soutenant le développement des compétences essentielles à l'insertion professionnelle de ses clientèles.

Les défis

Sous l'autorité du directeur général en place et du conseil d'administration, le titulaire du poste assurera le rayonnement de la mission de service et le maintien des opérations courantes au sein de deux entreprises. Il sera responsable d'une équipe d'environ 12 personnes. Il assurera en collaboration avec la coordonnatrice en place le développement d'alliances stratégiques et de partenariats d'affaires durables afin d'assurer la santé financière à long terme du groupe, sa croissance et sa renommée sur la scène régionale et provinciale.

Profil recherché

La personne recherchée se démarquera par ses intérêts et ses qualités humaines d'ouverture, de justice, d'équité et de respect des personnes.

Elle devra faire preuve de professionnalisme, de rigueur et assurer une présence d'impact et un rayonnement positif au sein de la communauté régionale.

Son sens des affaires, ses talents de développeur et de communicateur lui sont reconnus, de même que sa capacité à se développer dans le cadre d'un poste de niveau supérieur à court terme, en regard des valeurs du groupe.

Une expérience significative en gestion (financière ou administrative) sera considérée comme un atout.

Une formation universitaire en gestion, en administration des affaires ainsi qu'une expérience significative dans le développement de partenariats stratégiques avec différents ministères, services gouvernementaux d'aide à l'emploi ou en insertion sociale seront considérées.

Lieu de travail : Alma et Roberval.

Pour en savoir plus sur ces deux groupes, consultez les sites Internet : www.stagem.ca; www.servicerelevance.com

Veillez acheminer votre curriculum vitae, au plus tard le **12 octobre 2011**.

Concours « Directeur(trice) général(e) » relève
a/s André Filion & Associés inc.
267, rue Racine Est, bureau 402
Chicoutimi, Québec (Québec) G7H 1S5
Courriel : chicoutimi@filion.ca

Seules les personnes retenues dans le cadre du processus de sélection seront contactées. L'entreprise souscrit au principe d'équité en matière d'emploi. L'utilisation du masculin a pour seul but d'alléger le texte.

4084546

Avis public

Ministère des Ressources naturelles et de la Faune

TERRAINS DE VILLÉGIATURE OFFERTS EN LOCATION PAR TIRAGE AU SORT DANS LA RÉGION DU SAGUENAY-LAC-SAINT-JEAN

Le ministère des Ressources naturelles et de la Faune (MRNF) offre à la population la possibilité de participer à des tirages au sort pour l'attribution de 60 terrains de villégiature offerts en location par bail renouvelable annuellement. D'une superficie moyenne de 4 000 m², ces terrains sont riverains, boisés et accessibles par voie terrestre, sauf exception.

Le locataire devra, au moment de la construction de bâtiments, se conformer aux normes et règlements en vigueur dans la MRC ou dans la municipalité concernée.

Code de tirage	Nom du tirage	MRC	Zec	Nombre de terrains
TE0201	Lac Kamishakamatsh	Maria-Chapdelaine	-	7
TE0202	Lac des Îles		-	2
TE0203	Lac Blondelas		-	1
TE0204	Lac Potvin		-	2
TE0205	Lac innommé n° 53192		-	2
TE0206	Lac La Capellière		-	9
TE0207	Lac Wendigo		Rivière-aux-Rats	4
TE0208	Grand lac Clair		-	5
TE0209	Lac Moncou		-	6
TE0210	Lac des Agapes		-	1
TE0211	Grand lac Couteau	Le Domaine-du-Roy	La Lièvre	2
TE0212	Lac Bolduc		-	1
TE0213	Lac du Corbeau		-	1
TE0214	Lac de Quen		-	1
TE0215	Lac Queré		-	2
TE0216	Lac Silver		-	4
TE0217	Lac Honorat		-	1
TE0218	Lac La Mothe		-	4
TE0219	Lac Beauséjour	Le Fjord-du-Saguenay	Onatchiway	5

Des terrains sont aussi offerts par tirage au sort dans les régions suivantes: Mauricie, Lanaudière et Laurentides.

INSCRIPTION ET TIRAGES AU SORT

Inscription: 1^{er} au 30 octobre 2011

L'inscription peut être effectuée de deux façons:

- **en ligne**, à partir du formulaire d'inscription accessible à l'adresse www.mrnf.gouv.qc.ca/fr/tirageausort;
- **par la poste**, tel qu'il est indiqué sur le formulaire d'inscription officiel que vous pouvez vous procurer dans tous les bureaux des directions générales en région du MRNF, les bureaux des MRC et dans ceux de la Société des établissements de plein air du Québec (Sépaq). Les frais d'inscription sont payables par chèque ou par mandat-poste à l'ordre de la Sépaq.

Pour s'inscrire à un tirage, il faut être âgé de 18 ans ou plus au 30 septembre 2011 et remplir un formulaire d'inscription officiel. Les frais d'inscription non remboursables sont de 25 \$ (TPS et TVQ en sus). Une seule inscription est permise par code d'inscription au tirage. Le MRNF recommande de visiter les terrains avant de s'inscrire. La prudence est de mise si l'on visite les terrains durant les périodes de chasse.

Les tirages au sort s'effectueront électroniquement au mois de novembre 2011, sous la supervision d'un vérificateur externe et en présence de témoins. Le rang obtenu au moment du tirage au sort sera communiqué à chacun des participants, par lettre ou par courriel, selon le mode d'inscription choisi.

ATTRIBUTION DES TERRAINS

L'attribution se fera **sur invitation** par les MRC dans les semaines suivant le tirage au sort, selon l'ordre des résultats obtenus. Le nombre d'invités susceptibles de se voir attribuer un terrain est déterminé en fonction du nombre de terrains disponibles. Le lieu et la date de l'attribution seront communiqués aux participants dans la lettre ou le courriel d'invitation.

Le MRNF se réserve le droit de soustraire tout emplacement du tirage au sort, et ce, jusqu'au moment de l'attribution.

COÛTS

Le participant qui se verra attribuer un terrain en location devra débours les frais d'ouverture de dossier de 25 \$ (TPS et TVQ en sus), les frais d'administration de 304 \$ (TPS et TVQ en sus) et les frais pour les travaux de mise en valeur de 708 \$ (TPS et TVQ en sus) ainsi que le loyer de la première année. Ces frais devront être payés en totalité au moment même de l'attribution. Si la réglementation applicable par la municipalité ou la MRC l'exige, le locataire devra mandater, à ses frais, un arpenteur-géomètre pour la réalisation de travaux d'arpentage. Les chemins d'accès à partir du chemin principal devront être construits aux frais du locataire, selon le cas.

On doit aussi prévoir le paiement des taxes municipales et scolaires et respecter les lois et règlements municipaux, provinciaux et fédéraux, notamment ceux qui touchent la faune et l'environnement, et se conformer aux normes de la municipalité locale et de la MRC pour l'aménagement du terrain.

RENSEIGNEMENTS ADDITIONNELS

Pour obtenir plus de renseignements sur les emplacements ainsi que sur les conditions, la tarification, les obligations et les droits inhérents à cette offre, consultez le site Internet du Ministère à l'adresse www.mrnf.gouv.qc.ca/fr/tirageausort ou communiquez avec la MRC concernée.

MRC Maria-Chapdelaine: 418 276-2131
MRC Le Domaine-du-Roy: 418 275-5044
MRC Le Fjord-du-Saguenay: 418 673-1705

Le sous-ministre des Ressources naturelles et de la Faune,
Robert Sauvé

Québec

Avis public

Ministère des Ressources naturelles et de la Faune

FORÊTS DE PROXIMITÉ

CONSULTATION PUBLIQUE

La Loi sur l'aménagement durable du territoire forestier, sanctionnée en avril 2010, introduit des changements fondamentaux dans la gestion de la forêt québécoise. Ainsi, des forêts de proximité seront créées sur le territoire forestier public dès le 1^{er} avril 2013, afin de favoriser le développement socioéconomique des collectivités forestières.

Le ministère des Ressources naturelles et de la Faune invite donc la population à participer à une consultation publique portant sur les orientations relatives à la sélection, à la création et au fonctionnement des forêts de proximité.

La documentation et l'information relatives à cette consultation sont accessibles à l'adresse suivante: www.consultation-forets-proximite.mrnf.gouv.qc.ca.

Pour obtenir plus d'information, les citoyens du Saguenay-Lac-Saint-Jean sont invités à participer à l'une des rencontres suivantes:

Chicoutimi	Date:	18 octobre
	Heure:	19 h
	Lieu:	Hôtel Chicoutimi 460, rue Racine Est
Alma	Date:	19 octobre
	Heure:	19 h
	Lieu:	Hôtel Universel 1000, boulevard des Cascades
Dolbeau-Mistassini	Date:	25 octobre
	Heure:	19 h
	Lieu:	Motel Chutes des Pères 46, boulevard Panoramique
Saint-Félicien	Date:	26 octobre
	Heure:	19 h
	Lieu:	Hôtel du Jardin 1400, boulevard du Jardin

Du 6 septembre au 11 novembre 2011, les citoyens peuvent exprimer leur point de vue en ligne à l'adresse www.consultation-forets-proximite.mrnf.gouv.qc.ca ou par courriel à l'adresse suivante: consultation-forets-proximite@mrnf.gouv.qc.ca.

Québec

Kruger
Industriel

**USINE
BROMPTON**

Fondée en 1904, la société Kruger est un important producteur de papiers pour publications: de papiers à usages domestiques et institutionnels; de bois d'œuvre et autres produits du bois; de boîtes de carton à base de fibres recyclées; d'énergie verte et renouvelable; de vins et de spiritueux. Elle est également l'un des principaux recycleurs de papiers et cartons en Amérique du Nord. La société Kruger possède des établissements au Québec, en Ontario, en Colombie-Britannique, à Terre-Neuve-et-Labrador et aux États-Unis.

TECHNICIEN ÉLECTRIQUE INSTRUMENTATION

Plusieurs postes disponibles

- À titre de technicien électrique instrumentation sur les quarts de travail, le candidat effectue des diagnostics et réparations rapides des équipements et procède aux tournées d'entretien préventif.
- Les champs d'activités sont: les automates programmables, senseurs divers, la distribution 120, 600, 2400 et 13 800 V, les démarreurs de moteurs, les contrôleurs de moteurs CC et CA, les contrôles pneumatiques et hydrauliques.
- Dans la démarche de polyvalence/flexibilité des métiers, le candidat sera appelé à exercer dans les deux champs d'activités (électrique et instrumentation).
- Être disponible à travailler sur les quarts.

Exigences:

- a) Détenir un diplôme d'études collégiales (DEC) dans une des disciplines suivantes:
- électronique industrielle;
 - électrodynamique;
 - électrotechnique;
 - instrumentation et contrôle;
 - Le double DEC (électricité et instrumentation) est un atout.

- b) Le candidat doit détenir la licence d'électricien C hors construction ou sur le point de l'obtenir.

Acheminez votre candidature à
Mélanie Simon, CRHA
Coordonnatrice aux ressources humaines
melanie.simon@kruger.com
Seuls les candidats retenus seront contactés pour une entrevue.



Une équipe mixte gagne pour la première fois le triathlon



■ LAURIE GOBEIL

LAURIE.GOBEIL@TRANSCONTINENTAL.CA

C'est l'équipe de Mario Bergeron qui a finalement remporté la 18^e édition du Triathlon Quilles/Golf/Curling disputé samedi et dimanche.

Avec 18,5 points, Mario Bergeron, Dominique Harvey, Guy Bouchard et Martine Tremblay ont devancé l'équipe de Raymond Larouche. C'est la première fois de l'histoire de l'événement sportif qu'une équipe mixte remporte. Il faut dire qu'année après année, ces sports connaissent une recrudescence de la participation féminine qui n'est pas étrangère à cette situation.

Michel Munger, Martin Bouchard et Gratien Gagné complètent l'équipe qui est arrivée au 2^e rang (21 points).

Patrice Plourde, Éric Gaudreault, Martial Larouche et Jean-François Renaud ont quant à

eux accumulé 25 points bon pour la 3^e place.

MEILLEURS DE SECTION

Les gagnants de la section curling ont été Normand Renaud, Clément Larouche, Jean-Marc Lemieux et Maurice Harvey. L'équipe de la Boutique Folisexe formée de Serge Caron, Michel St-George, Alain Simard et Valérien Lalancette a été la plus performante aux quilles alors que l'équipe de Simon Laplante (Nicolas fortin, Daniel Leblanc et Michaël Renaud) a été la meilleure au golf.

Formées de quatre joueurs, 22 équipes ont participé à l'événement cette année. Membre du comité organisateur, Patrice Plourde s'est dit heureux de la participation et a remarqué un rajeunissement des joueurs qu'il remercie et invite à s'inscrire déjà pour l'an prochain.

«Tout le monde a participé à nos thématiques. Il fallait entre autres porter du blanc et apporter des cannes de conserve. Alain Simard de l'équipe Folisexe a même hérité d'un



Les membres du comité organisateur Joël Gagné, Normand Renaud et Patrice Plourde ont remis un montant de 300\$ à Roxanne Michaud de la Fondation Qui Perd Gagne. (Ph: Courtoisie)

surnom: M. Bobette», a rappelé avec humour Patrice Plourde.

Mis à part les cannes de conserve amassées

par les joueurs et remises à Moisson Saguenay-Lac-Saint-Jean, un montant de 300\$ a été donné à la Fondation Qui Perd Gagne.

Les Aiglons Junior AA vivent de grosses émotions sur et hors de la glace

Tant sur, qu'à l'extérieur de la glace, les Aiglons Junior AA ont vécu de fortes émotions au cours du week-end. Deux personnes proches de l'équipe sont décédées en l'espace de quelques jours.

Vendredi soir face aux Marquis de Jonquière, ils ont réussi à faire passer le pointage de 4 à 1 à 6 à 5 en leur faveur grâce entre autres aux buts de Tommy Jean, David Bergeron, Marc-

Alexandre Tremblay, Vincent Dionne, Benoît

Arseneault et Marc-Antoine Pearson.

Le gardien de but Jean-Simon Pelletier, ayant perdu sa mère dans les derniers jours des suites d'un cancer: l'atmosphère était particulière.

«C'était une fin de semaine très émotive. Malgré la situation, il tenait à garder les buts. Quatre des cinq premiers tirs sont toutefois entrés et il a décidé de se retirer par lui-même. Je n'ai jamais douté que nous allions quand même gagner. Tout le monde a travaillé pour ça. Nous voulions tous gagner pour lui», a confié l'entraîneur-chef des Aiglons, Jean-François Bouchard.

La marque finale a été atteinte avec un peu plus de 2 minutes à faire au tableau indicateur, deux minutes pendant lesquelles les Aiglons ont résisté à un désavantage numérique.

Au cours de la fin de semaine, c'est le beau-père de l'entraîneur-adjoint Éric Gauthier, un fidèle partisan des Aiglons, qui est décédé.

Malgré cela, un peu à l'image de Jean-Simon, Éric Gauthier était présent derrière le banc,



Sur cette séquence, c'est le tir de Benoît Arseneault qui perce le filet adverse. (Ph: L. Gobeil)

dimanche soir face aux Saguenéens. Les Aiglons ont remporté cette partie 5 à 3 grâce à un match vécu en intensité du début à la fin.

Pour compléter le travail des quatre excellents trios, Jean-Michel St-Pierre a signé deux importantes devant le filet.

Après quatre parties, les Aiglons se placent au premier rang du classement général. Ils reçoivent les Saguenéens vendredi soir dès 21h.

Les JA

reçoivent

Venez encourager vos Jeannois!

METRO
Dubé

Desjardins
Caisse d'Alma



Collège
d'Alma

LES NORDIQUES DU
COLLÈGE LIONEL-GROULX
SAMEDI 8 OCTOBRE 19 h
ET
LE BOOMERANG DU
CÉGEP ANDRÉ-LAURENDEAU
DIMANCHE 9 OCTOBRE 13 h
CENTRE MARIO-TREMBLAY

Ligue collégiale de hockey masculin

**DÉVOILEMENT
DU NOM DES JOUEURS**
lors de la conférence de presse du 13 octobre,
au Resto-Bar Mario-Tremblay

MATCH DES LÉGENDES

Vendredi le 11 novembre 2011 à 19 h
au centre Mario Tremblay

Une présentation de



Desjardins
Alma



LES LEGENDES
DU
dupont

Jean-Coutu
Dupont Auto Alma
Magasin Bell d'Alma,
Bar-Restaurant Chez Mario Tremblay

Prix de présence

Les Nordiques
PLAZA
PLAZA | D'ALMA



Au profit du

anniversaire
TOURNOI
MIDGET ALMA

copieXpert c'est aussi
Imagerie Xpert

Journal
LE LAC-ST-JEAN
www.lacstjean.com

Hôtel
Universel
ALMA-SAGUENAY-LAC-SAINT-JEAN

LA RADIO DES HITS



BOILY LTÉE
VITRERIE



LAC-ST-JEAN
MÉTAL

Bell
MAGASIN BELL ALMA

VALMO
ÉLECTRIQUE
ENTREPRENEUR EN ÉLECTRICITÉ

CONSTRUCTION
JMDM
ENTREPRENEUR GÉNÉRAL

VINTERSPORT

AVICAR

MALTAIS

15 \$ du billet
enfant 12 ans et moins gratuit

INFORMATION
418 668-2229

Subvention pour le développement du hockey luge

Depuis lundi, toute la population est invitée à aller voter sur le site du Fonds communautaire Aviva pour l'idée #11593: Organiser et initier les jeunes avec un handicap au hockey luge, une idée soumise par l'Almatois François Baillargeon. Il suffit de se rendre sur le site au <http://www.fondscommunautaireaviva.org/users/registration/login>, s'inscrire et voter pour cette idée pour qu'elle puisse accéder au deuxième tour. Vous pouvez aller voter tous les jours, et ce, jusqu'au 19 octobre.

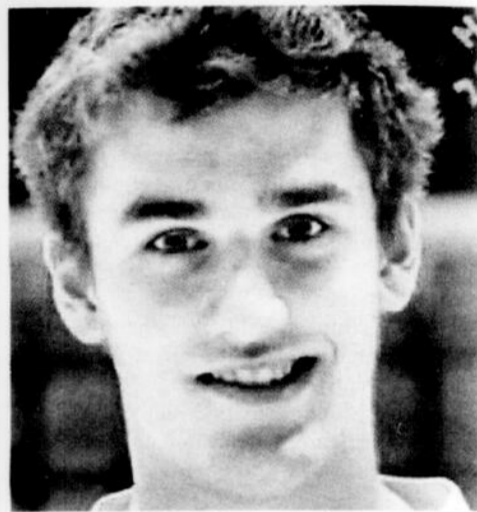

SAMUEL SIROIS REÇOIT LA 3E ÉTOILE

Le gardien de but des Jeannois du Collège d'Alma, de la ligue collégial AAA, Samuel Sirois, a été sélectionné comme 3e étoile de la semaine se terminant le 25 septembre dernier. Originaire de La Pocatière, Samuel Sirois a connu un superbe match, récemment, permettant aux Jeannois de battre les Lions à Québec, par la marque de 4 à 2. Cette performance du joueur de 17 ans lui a permis de conserver un pourcentage d'efficacité de 93%. Avant de joindre les rangs des Jeannois, l'étudiant en sciences pures a joué avec la formation Midget AAA de Rivière-du-Loup. Soulignons que Kevin Dufour du Collège Champlain St-Lawrence et Maxime Guyon du Cégep de Sorel-Tracy ont obtenu les deux premières étoiles.

LES TIGRES SIGNENT UN TROISIÈME GAIN

Les Tigres de l'école secondaire Jean-Gauthier ont battu les Panthères de l'école secondaire Curé-Hébert au compte de 19 à 0 vendredi dernier. Cette troisième victoire en autant de parties leur permet de conserver l'un des meilleurs rangs au classement général de la ligue qui compte 8 équipes. Gabriel Turcotte a réalisé tous les touchés pour l'équipe gagnante ainsi qu'une transformation. Les joueurs de la Polyvalente des Quatre-Vents visiteront les Tigres ce mercredi à compter de 18h.

HOCKEY COLLÉGIAL

Sur la route samedi et dimanche dernier, les Jeannois ont connu deux parties difficiles. La première face au Cégep André-Laurendeau, s'est soldée par une défaite de 4 à 1 et l'autre le lendemain, face au Cégep Sorel-Tracy s'est conclue au compte de 9 à 1. Ces deux défaites font reculer dans le classement général les joueurs de l'entraîneur-chef Pascal Hudon au 6e rang des 8 disponibles. Ils reçoivent le Cégep Lionel-Groulx samedi dès 19h et le Cégep André-Laurendeau sera visiteur dimanche à compter de 13h.(L.G.)

Agenda sportif

Cours de maniement d'arme à feu

Il est possible de s'inscrire pour les cours de maniement d'arme à feu, samedi et dimanche les 5 et 6 novembre ainsi que les 3 et 4 décembre 2011. Vous pouvez rejoindre Claire Martel pour obtenir des informations et s'inscrire: 418-668-4338.

Alma Nissan et le Souper des Champions concluent une entente de 5 ans

■ LAURIE GOBEIL

LAURIE.GOBEIL@TRANSCONTINENTAL.CA

Partenaire de la 3^e édition du Souper des Champions, Alma Nissan sera encore associé à l'événement pour les quatre prochaines années: une entente conclue avec beaucoup de bonheur pour les membres du conseil d'administration.

«Un partenariat de cette nature nous apporte beaucoup de stabilité. Sans l'apport de gens d'affaires comme Bernard, ce sera impossible de faire progresser notre organisation. Les retombées pour le milieu sportif sont nombreuses. Nous n'avons pas la prétention de dire que si Léandre performe de cette façon aujourd'hui c'est grâce à nous, mais nous sommes fiers d'y avoir participé!», lance l'un des membres du comité organisateur, Denis Hogue en soulignant que Léandre était d'ailleurs le seul à la ligne de départ du Championnat du monde de vélo de montagne, à porter ses couleurs locales et non celles d'une équipe semi-professionnelle.

Copropriétaire chez Alma Nissan et grand amateur de sports, Bernard Fortin est heureux de pouvoir s'engager à long terme avec le Souper des Champions.

«Nous trouvons important de nous engager auprès des jeunes. Les besoins sont grands puisque dans la région les jeunes qui performant



Membre du conseil d'administration, Denis Hogue est fier d'annoncer une entente de 5 ans avec Alma Nissan, représenté ici par le copropriétaire Bernard Fortin. (Photo: Laurie Gobeil)

à un haut niveau sont nombreux. Ce sont des modèles et des citoyens de demain. C'est motivant d'encourager l'excellence», explique celui qui était président d'honneur de la Coupe des Nations 2011.

NOUVEAU MEMBRE

Le comité administrateur a récemment accueilli Karine Bouchard qui sera responsable de la recherche de commandites. La nouvelle venue connaît bien le monde du sport régional pour avoir elle-même ramé pendant quelques années en plus de pratiquer d'autres sports.

Par ailleurs, sans vouloir donner de détails, Denis Hogue assure qu'une nouvelle activité de financement sera organisée prochainement.

Mentionnons que le Souper des Champions a permis d'amasser autour de 45 000\$ lors des trois premières éditions. Ces sommes ont permis de soutenir financièrement des athlètes du Lac-Saint-Jean participant à des compétitions nationales et internationales dans des sports individuels.

Pour tous les détails de ces événements et pour d'autres nouvelles, visitez régulièrement le www.lacstjean.com ou inscrivez-vous à notre envoi quotidien.

Journal Le Lac-Saint-Jean(L.G.)

Les Lynx livrent toute une bataille aux Centaures

Les Lynx Cadet étaient prêts à affronter vendredi dernier, les Centaures de Courville, qui leur avaient quelques semaines plus tôt donné une leçon de football en reportant la partie au compte de 62 à 6.

Les Centaures ont été surpris par une équipe combattive puisque les Lynx ont débuté la partie avec force. Du côté offensif, les jeux au sol se sont bien déroulés et défensivement les joueurs ont été efficaces avec de gros plaqués. Le premier touché n'est survenu qu'à la deuxième demie avec Evans Cloutier.

Les joueurs de l'entraîneur-chef Frédéric Munger ont tenu le coup jusqu'à la fin du 3^e quart face à une équipe nettement plus imposante physiquement. Les Centaures ont

par la suite marqué trois touchés dont un controversé pour faire 21 à 7.

«Ça m'a pris toute la fin de semaine pour digérer cette défaite. Lors du premier match, nous nous sommes fait lessiver et cette fois-ci nous avons livré une solide opposition. Entre les deux parties, nous avons obtenu trois victoires qui nous ont donné confiance. Les joueurs avaient encerclé cette date sur le calendrier. Ils étaient bien préparés», rapporte Frédéric Munger visiblement déçu par le résultat.

La prochaine partie des Lynx Cadet BB prévue vendredi à 13h au Collège d'Alma contre les Couguars ne sera pas facile. Plusieurs joueurs importants ont été blessés face aux Centaures.

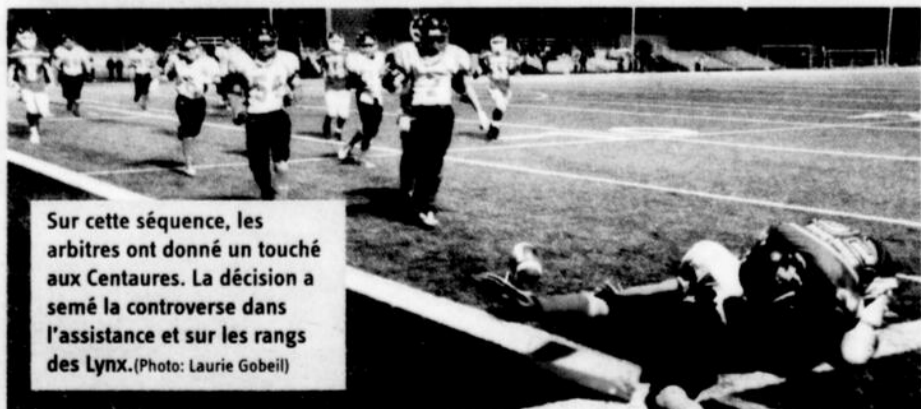

Sur cette séquence, les arbitres ont donné un touché aux Centaures. La décision a semé la controverse dans l'assistance et sur les rangs des Lynx. (Photo: Laurie Gobeil)

Les voici enfin



DÉCOUVREZ LES CHÂSSIS PROCROSS^{MD} ET PROCLIMB^{MD}

Vous avez attendu ces véhicules toute votre vie. Les voici enfin. Élégants. Légers. Durables. Précis. Et bien sûr, plus rapides que jamais. Si vous pensiez que l'expérience Arctic Cat[®] avait atteint son paroxysme, montez en selle. Découvrez la sensation d'une vraie puissance éprouvée née des circuits de course.

UNE SUSPENSION MONUMENTALE.

Après des années à fabriquer des suspensions de course incomparables et inégalées, vous pensiez peut-être que nous allions nous reposer sur nos lauriers. Pas question! Nous savions que notre nouvelle suspension Arctic Race^{MD} devait fonctionner en parfaite harmonie avec nos nouveaux châssis pour assurer une performance précise, une maniabilité fiable et une prise des virages impeccable. Le résultat? Une conduite si uniforme et fluide qu'elle donne l'impression de glisser sur l'air.

LA PUISSANCE BRUTE N'A JAMAIS ÉTÉ AUSSI RAFFINÉE.

LA PUISSANCE. On n'en a jamais assez. Heureusement, nos nouveaux moteurs 2012 vous offrent toute la puissance de gros calibre nécessaire pour conquérir montagnes, fossés, lacs, sentiers ou circuits de course. Qu'il s'agisse du 800 HO à deux temps, du 1100 à quatre temps ou du 1100 Turbo dominant l'industrie, cette puissance vous obéira au doigt et à l'oeil. Réponse uniforme de l'accélérateur. Combustion propre et efficace. Fiabilité incroyable. Et toujours des tonnes de puissance. Surtout avec notre fougueux moteur 1100 Turbo. Les montagnes, les lacs et les sentiers n'auront jamais vu autant de muscle. Alors préparez-vous à en profiter!

PROCROSS XF

LA POUDREUSE OU LES SENTIERS, CHANGEZ D'ALLÉGEANCE PLUS VITE QU'UN POLITICIEN.

Peu importe de quel côté vous penchez, la toute nouvelle ProCross XF prend d'assaut la poudreuse comme les sentiers avec la même autorité. Ce modèle propose une conduite tout simplement parfaite, depuis la précision de la direction jusqu'à la fiabilité de la prise des virages. Il transforme tout sentier en courte piste avec sa puissance et sa suspension éprouvée en course. Sans oublier une chenille plus longue et un châssis léger pour la poudreuse. Alors quel que soit votre choix, soyez assuré que vous conduisez la meilleure motoneige hybride jamais construite.



GRANDE VENTE SOUS LE CHAPITEAU

Liquidation Motoneiges neuves, démos et usagées

RABAIS INCROYABLE

40

MODÈLES À SORTIR!



Faites vite pour le meilleur choix, on fait de la place!

DALLAIRE ST-BRUNO

560, Melançon, St-Bruno
418 343-3758

HEURES D'OUVERTURE :
Lundi au vendredi : 8 h à 17 h
Lundi et jeudi : 19 h à 21 h



Robin Dallaire DIRECTEUR
Roberto Duchesne CONSEILLER
Claude Lavoie CONSEILLER
Sylvain Dallaire CONSEILLER

www.dallaire-st-bruno.com

Prix compétitifs, service, variété et qualité inclus

METRO Dube

63 ans
1948-2011



Avez-vous votre
sac réutilisable?
Vos gestes parlent

Alma Delisle

DU JEUDI 6 OCTOBRE 2011 AU MERCREDI 12 OCTOBRE 2011

BONNE ACTION DE GRÂCES! OUVERT LUNDI



6⁹⁹
/lb

HOMARD VIVANT
ENV. 1 lb à 1 1/4 lb,
SI LA TEMPÉRATURE LE
PERMET
15,41/kg

metro&moi
1 an déjà!

N'oubliez pas votre carte à gratter



Accumulez jusqu'à
10X vos points m!
10X 1 an d'épicerie à gagner!
1 million de membres
26 millions de dollars
remis en récompenses



3 POUR
5⁵⁰

OEUFs BLANCs
SELECTION
CALIBRE GROS, DOUZ.

3⁹⁹
/lb

ROSBIF DE CÔTES
DE BOEUF CANADA CAT. «A»,
«AA» OU U.S.D.A. SELECT
8,80/kg



99¢
/lb

CUISSES DE POULET
FRAIS
AVEC DOS, EMBALLAGE
ÉCONOMIQUE
2,18/kg



1⁹⁹
/lb

POIVRONS ROUGES, ORANGE
OU JAUNES DE SERRE
PRODUIT DU CANADA ET/OU
IMPORTÉS DE LA BELGIQUE
4,39/kg



907 g

Baby-Cut
Carrots
Carottes
coupées

1⁹⁹
ch.

ANANAS TROPICAL GOLD
IMPORTÉ DU COSTA RICA, GR 5 ou 6 OU
MINI CAROTTES COUPÉES PELÉES
PRODUIT DU CANADA, 907 g



GROS FRUIT

3 POUR
7⁰⁰

CRUSTILLES
LAY'S
220 g, CUITES À LA
MARMITE,
180 g, VOIR VARIÉTÉS
EN MAGASIN



PEPSI, PEPSI DIÈTE,
7-UP, 7-UP DIÈTE,
COKE, COKE DIÈTE,
SPRITE, SPRITE ZERO
CAISSE, 12/355 ml, FANTA 10/355 ml,
CANETTES CONSIGNÉES,
VOIR VARIÉTÉS EN MAGASIN
Prix annoncé 3,99\$
VOIR RÉDUCTION SUR REÇU DE CAISSE

2⁹⁹
après
réduction

pepsi

Maintenant chez METRO Dube du vrai sushi au Lac Saint Jean

50 variétés

AKI

OUVERT 7 jours sur 7

BIÈRE BLACK LABEL
CAISSE, CANETTES
CONSIGNÉES,
12/355 ml **12⁹⁹**

BIÈRE COORS LIGHT,
BUD LIGHT, BUDWEISER 4
CAISSE, BOUT, CONSIGNÉES,
24/341 ml OU
COORS LIGHT, MOLSON EX,
BUDWEISER, BUD LIGHT
CAISSE, CANETTES CONSIGNÉES,
20/355 ml **21⁷⁷**

29⁹⁹

COORS LIGHT
CAISSE, CANETTES
CONSIGNÉES
30/355 ml