

REFLET

RÉGIONAL - 22,000 EXEMPLAIRES

MEMBRE DES HEBDOS RIVE-SUD ET DES JOURNAUX SÉLECT

Trente et unième édition de la 18e année, mardi 12 mars 1985
Adresse, numéros de téléphone et coordonnées en page 34.

RS Richard Séguin o.o.d.
Opticien d'ordonnances

LUNETTES REPARATION VERRES DE CONTACT
SERVICE D'EXAMEN DE LA VUE
SUR RENDEZ-VOUS

Brossard
Place Portobello
7400, Taschereau

671-5433

12

MICHEL FONTAINE, DE LA PRAIRIE, LAURÉAT DES MERCURIADES



Bystat Inc. s'est illustré de belle façon lors du gala des Mercuriades, en remportant le Mercure de la nouvelle entreprise de l'année au Québec. Réjean Dion de Bystat et Michel Fontaine, président et fondateur de Bystat, au centre, ont reçu leur Mercure des mains du ministre de l'industrie, Rodrigue Biron et du président des Mercuriades 85, Arthur P. Earle.
Photo journal Le Reflet

PAGE 2

UNE ASSOCIATION POUR TOXICOMANES À DELSON



Une association pour toxicomanes qui est le penchant de l'ALPA existe à Delson depuis un an. Notre journaliste a rencontré la semaine dernière son président et fondateur Michel Bouchard.
Photo journal Le Reflet - Danny McKenzie

PAGE 3

12

APRÈS PLUSIEURS
SUPPLÉMENTAIRES
À MONTRÉAL,
LA PIÈCE "WAITER"
À L'AUDITORIUM
DE LA PRAIRIE
LE 29 MARS

PAGE 20

CAMPAGNE DE
FINANCEMENT DU
P.Q. LAPRAIRIE
SOUS LE THÈME
"LE MEILLEUR
PLACEMENT"

PAGE 4

PLACE LA CITIÈRE:



Trouvez le numéro gagnant dans le médaillon à l'intérieur du journal, des prix alléchants à gagner.

Spécial
de la
Semaine

ARIES 1985

Transmission automatique
GRATUITE

Valeur de \$ 554.



CHRYSLER
Tu métonneras toujours!



EN PLUS SUR MODÈLE SE OU LE
CLIMATISEUR GRATUIT

5 ANS ou 80,000 KM. Garantie exclusive à Chrysler 5 ans ou 80,000 KM.
1. Moteur et rouage d'entraînement
2. Corrosion de la carrosserie extérieure.

Lucerne AUTOMOBILES
(Candiac) Ltée
186 boul. L'Industrie, Candiac

12

Michel Fontaine de La Prairie lauréat des Mercuriades '85

C'est la firme Bystat Inc. de Dorval, qui s'est méritée le titre de la nouvelle entreprise de l'année au Québec lors du Gala des Mercuriades 85 tenue la semaine dernière à la Place des Arts.

d'Ange-Albert Fontaine, Michel Fontaine peut servir d'exemple à plusieurs jeunes qui désireraient se lancer dans le merveilleux monde des affaires. Ex-directeur de produits chez Bombardier, il a

chiffre d'affaires devrait atteindre entre 5 et 7 millions de dollars.

Fabricant de contrôle d'électricité statique, Bystat est l'une des seules compagnies à explorer ce champ d'action. "Très peu d'entreprises se sont lancées dans un tel domaine. Notre plus grand compétiteur demeure la compagnie 3M" a souligné M. Fontaine. "Notre clientèle est très large. Nous avons des clients d'un océan à l'autre, de Montréal en Californie en passant par Puerto Rico.

Depuis le 8 mars dernier, Bystat est installé dans de nouveaux locaux plus vastes situés à Ville Saint-Laurent. En un an, elle a porté son personnel à 19 employés. Ils seront 34 d'ici quelques mois.

Bystat est une jeune

entreprise qui n'a pas fini de faire parler d'elle. Après avoir mis au point tout près de 27 produits différents, Bystat annonce qu'il y en aura 18 autres à la fin de l'année. "J'ai même des contrats signés que je n'ai pas encore brevetés" a-t-il précisé.

Sans avoir de formation technique comme telle, M. Fontaine explique qu'il a toutefois une connaissance et une expérience appréciable dans le domaine de l'électricité statique, l'ayant étudié quelques temps en Europe. Il ajoute que c'est tout à fait par hasard qu'il a décidé de se lancer dans la fabrication de produits destinés à combattre l'électricité statique. "J'étais là au bon moment et à la bonne place. J'ai vu l'opportunité et je n'ai pas hésité à sauter dessus" a-t-il conclu.

Normand Laberge

Très heureux de recevoir un tel honneur, et très humble dans ses propos, Michel Fontaine propriétaire et fondateur de Bystat Inc., a surtout donné crédit à ses employés pour cette réussite.

"C'est une victoire d'équipe. Je n'ai pas bâti cette entreprise tout seul. Une grande partie du succès de Bystat revient à mes employés, une équipe formidable" a expliqué ce jeune homme de 27 ans de La Prairie.

Fils de Patricia McGee

fait ses études en marketing aux Hautes Études Commerciales.

Bystat est une jeune entreprise qui se spécialise dans la fabrication de produits destinés à combattre l'électricité statique dans les manufactures de produits électroniques. Fondée en 1983 avec un capital de 5000\$, cette jeune entreprise a porté en l'espace d'un an son chiffre d'affaires, à quelques millions de dollars. À sa deuxième année d'existence, son

Studio d'Analyse de Couleurs
Monique & Francine
Consultantes en couleurs
et conseillères en beauté

53 St-Pierre, suite 102
St-Constant
J0L 1X0

Studio: 638-2100
Rés.: 454-9952

Dr. JACQUES BRUNELLE M.D.
Omnipraticien

Visites à domicile
659-1285

**CONSERVEZ VOTRE ENERGIE
ET VOS DOLLARS**

Soyez bien renseigné...
Venez nous rencontrer!

Salon National de l'Habitation 1985
Montréal
22 au 31 mars

• L'ISOLATION
UNE VALEUR SURE
POUR L'ANNÉE A
VENIR
• OBTENEZ JUSQU'À
\$500.00 DE
SUBVENTIONS

**Plan de
financement
disponible
1er
VERSEMENT
EN MAI
SEULEMENT**

• L'économie réalisée avec une isolation améliorée remboursera vos frais d'installation en 2 ou 3 ans, et dans certain cas, dans 1 an.
LES SPÉCIALISTES RECONNUS PAR: • L'ONGC, • PITRG, • RECO.

**INSTALLATION
P.L. RIVE-SUD**
246 St-Régis, St-Constant

ESTIMATION GRATUITE
632-2872
632-2874

HEURES D'OUVERTURE
• Lundi au mercredi
9h à 18h
• Jeudi et vendredi
9h à 21h
• Samedi 9h à 17h

VISA MasterCard



Expo Kateri Action 85

kiosques sera à votre disposition tout au long de la journée afin de vous fournir tous les renseignements nécessaires dont vous avez besoin. La Guilde des Tisserands(es), le Centre canin Rousillon, Le Comité la Clé des mots, le peintre Marie-Andrée Choinière, les Chevaliers de Colomb, Parents-Secours, La Corporation des Loisirs de Sainte-Catherine, le Service de Loisir, les sculpteurs sur bois: MM Coutu et Bates, Guides, Jeannettes et Louveteaux, le Service d'orientation des foyers, l'Apiculteur Larry Ingold, les peintres, Jeannine Desrosiers, Hugnette Poirier, Ginette Favreau, Lizette Bergevin, Jeannine

Lépine; en plus des kiosques de dessin, céramique enfants, céramique adultes, broderie japonaise, orientation en forêt, micro-ordinateur, échec et crible.

C'est donc avec plaisir que la Ville de Sainte-Catherine et le Comité socio-culturel Kateri de la Ville de Sainte-Catherine vous invite à son exposition annuelle qui vous permettra de vous mettre en contact avec le dynamisme, la créativité des gens d'ici. L'entrée et l'événement est tout à fait gratuite. C'est donc un rendez-vous le samedi 23 mars entre 12h et 17h. à l'École Saint-Jean située au 1405, rue de l'École.

"Le conseil central du Haut-Richelieu s'organise"

Dans le but de faciliter les communications entre les membres CSN

et le Conseil Central du Haut-Richelieu (CSN), le Conseil Central a décidé d'installer une ligne-Montréal à ses bureaux d'affaires.

En effet, à cause de la répartition géographique de son membership, qui s'étend de Ville Sainte-Catherine, en passant par La Prairie, Saint-Rémi de Napierville, Chambly, Richelieu, etc... le Conseil central a fait installer une nouvelle ligne téléphonique où ses membres pourront le rejoindre sans frais et ce, en tout temps.

Il y a longtemps que le conseil central du Haut-Richelieu (CSN) cherchait un moyen efficace pour que les membres qui lui sont affiliés puissent communiquer sans frais et en tout temps pour obtenir les services auxquels ils sont en droit de s'attendre du conseil central et de ses salariés.

C'est donc une bonne nouvelle et nous sommes heureux de vous en faire part.

Ce nouveau numéro de téléphone est le 447-1006. Nous conservons cependant nos services locaux aux numéros habituels 348-4965 et 348-4966.

MAINTENANT OUVERTE

**CLINIQUE DE
PHYSIOTHERAPIE
CHAMPLAIN**

Place LaCitierre
50 Boul. Taschereau, La Prairie

Traitements couverts par la Régie
de l'assurance maladie de Québec.

**POUR
RENDEZ-
VOUS**

659-7696
659-7697

• Dr. J.L. Ramirez - B. Physiatre
• Dr. M. Svark
• Dr. M. Villota, Neurologue

**Clinique
Optométrique
de Laprairie**

785 Boul. Ste-Élisabeth, La Prairie

**POUR
RENDEZ-VOUS**

Dr. Guy Boissy
Dr. Lydia Passerini

659-9571

Service d'éducation des adultes Châteauguay-Des Moissons

500,000 analphabètes au Québec

Il y en a 2000 de connus dans notre région. Et les autres? Ceux qu'on ne connaît pas? Comment faire? Quoi leur dire?

Tout d'abord, la chose la plus importante, c'est d'en parler. En parler, non comme une maladie, mais leur dire qu'ils ne sont pas les seuls à vivre cela. Les formateurs d'adultes les attendent pour partager leur vécu.

Qu'est-ce qui peut amener cet adulte, homme ou femme, à venir apprendre ou se recycler chez nous? Le plus souvent, c'est le chômage. On a toujours eu le même emploi. Un beau jour, la compagnie ferme ses portes. Comment faire à 40 ans pour aller se chercher un autre emploi, quand tu as de la misère à remplir les formulaires? Souvent, une autre raison donnée est "Je suis tanné(e) de ma job", je voudrais changer, mais on me demande des qualifications que je n'ai pas. D'autres vous diront: "Je voudrais être plus indépendant(e), pouvoir lire les journaux, faire seul(e) ma liste d'épicerie, lire un menu, comprendre des contrats et des garanties, compléter mon rapport d'impôt, lire un livre, remplir des chèques, lire une histoire aux enfants, envoyer des notes à l'école sans faute, remplir un bon de commande, trouver le nom des rues et des villes, lire des étiquettes,

Enfin, je voudrais être comme les autres, faire comme les autres."

Des choses si simples à faire pour vous qui me lisez, mais aussi compliquées que de lire le chinois pour celui ou celle qui ne sait pas comment. On peut aussi venir au cours pour se recycler. "Je veux aller au secondaire, mais je fais encore des fautes et je voudrais améliorer mon vocabulaire, apprendre à mieux m'exprimer et retrouver le goût de la lecture."

Il n'est pas nécessaire d'avoir toutes ces raisons pour venir nous voir. Je pense que la

plus importante serait: "J'ai le goût de savoir, j'ai le goût d'apprendre..."

Moi, en tant que formatrice aux adultes, j'ai le goût de partager le savoir avec vous en vous disant qu'il n'est jamais trop tard...

On peut appeler pour s'informer ou s'inscrire à l'un des secteurs de votre région: Secteur Châteauguay: 691-5138. Secteur Beauharnois: 429-3258. Secteur Saint-Christophe: 825-2419.

Lucie Arpin-Hervieux, formatrice

En mon âme je suis libre

La section locale de la voie spirituelle ECKANKAR organise une soirée de discussion sur le thème: "En mon âme je suis libre", au collège Charles-Lemoyne à Sainte-Catherine, mardi le 19 mars à 20h00 au local 003.

La pratique de la science du voyage de l'âme permet à l'individu

de développer son potentiel en tant qu'âme et d'expérimenter la liberté spirituelle. Bienvenue au public. L'entrée est libre.

Pour plus d'information, écrire à: ECKANKAR Saint-Rémi, C.P. 749, Saint-Rémi, J0L 2L0.

Une association pour toxicomanes à Delson

Normand Laberge

Une association pour venir en aide aux toxicomanes existe à Delson depuis un an. Cette association qui est le penchant de l'ASPA (approche sécurisante pour polytoxicomanes anonymes) a accueilli depuis sa fondation tout près de 1500 personnes.

Pour le président et fondateur de cette division à Delson, Michel Bouchard, il n'y a pas de doute que cette toute nouvelle association répond à un besoin. La preuve est là. Tous les jeudis de chaque semaine, nombreux sont les personnes qui se donnent rendez-vous au 67 H Georges-Gagné à Delson "pour apprendre à vivre confortablement sans avoir recours aux drogues".

"Et on n'impose pas les gens à venir à nos rencontres. Il faut qu'ils prennent l'initiative de venir. On est pas là pour les juger mais plutôt d'essayer de les aider à mieux comprendre et à contrôler leurs émotions et leurs réactions face au niveau du stress et des contraintes de la vie" a expliqué Michel

qui lui-même a connu l'enfer du monde de la drogue pendant plus de 12 ans.

Âgé de 29 ans, Michel est placé mieux que quiconque pour aider les toxicomanes à s'en sortir. À l'âge de 14 ans, il fumait son premier "joint". Pendant 7 ans, il ne pouvait se passer de cocaïne allant même jusqu'à payer 1200\$ par jour pour combler son plaisir.

Aujourd'hui, il se sent très bien dans sa peau. Pour lui le 3 juillet 1982 est une date mémorable puisque c'est à ce moment qu'il a cessé de consommer drogues et boissons. "C'est à ce moment que j'ai recommencé à vivre ma deuxième vie" a-t-il souligné.

"Je ne suis pas superman, poursuit-il, j'ai encore des "down" mais je sais maintenant comment m'en sortir."

Aussi surprenant que cela puisse paraître,

Michel ne regrette pas du tout ce qu'il a enduré pendant douze ans. "Je suis persuadé que si je n'avais pas connu ce monde je ne serais pas ce que je suis aujourd'hui. Je ne pourrais venir en aide aux personnes qui souffrent de drogues ou de boissons."

C'est pourquoi chaque jeudi, Michel rencontre des toxicomanes, des alcooliques et autres personnes souffrant de problèmes psychologiques. Il discute et partage avec eux leurs souffrances. "J'essaie d'aller chercher ce qu'ils ne veulent pas voir en eux, ce qu'ils ne veulent pas admettre."

"Drogue ou boisson, c'est la même chose. Les gens en consomment pour s'évader de la

société dans laquelle ils vivent. Avec le résultat qu'il ne peuvent s'en départir."

Différents thèmes sont abordés au cours de ces rencontres. Chaque individu est amené à commenter ce qu'il ressent sur le sujet à l'ordre du jour.

Pendant deux heures, ils réapprennent à vivre. On retrouve des gens de 12 à 68 ans mais en moyenne ils sont âgés entre 18 et 35 ans.

Aujourd'hui, Michel est l'homme le plus heureux du monde. Bien connu des forces policières au moment où il vivait une période "creuse", plusieurs policiers le félicitent pour le travail qu'il effectue auprès des toxicomanes. "Les policiers me connaissent. Je les ai même remerciés de m'avoir arrêté lorsque je faisais le fou dans le temps."

Alors, si vous avez des problèmes de drogues ou d'alcoolisme mais vous ne savez pas comment les résoudre, n'hésitez pas à contacter Michel à 659-6821 ou tout simplement vous rendre à leurs réunions les jeudis soirs, à 20h, au 67 H Georges-Gagné à Delson.

Attention à vous...

Vélinchistes! Portez toujours votre vêtement de flottaison individuel lorsque vous êtes sur l'eau
AU FOND... C'EST VOTRE VIE

La Société canadienne de la Croix Rouge

ROULEZ LE QUÉBEC

...avec Sportbee BMX-RADICAL CYCLOTOURISME TANDEM-ETC

La Place du Vélo

VENTE - PIÈCES - ACCESSOIRES REPARATION DE TOUTES MARQUES
425, St-Georges La Prairie 659-2828

CLINIQUE D'OBÉSITÉ

NUTRIBEL

MAINTENANT 2 ENDROITS

7601 BOUL. TASCHEREAU, BROSSARD
672-0535

Nous habillons vos fenêtres... au goût d'aujourd'hui!

STORES VERTICAUX			
GRANDEURS	P.V.C.	ALUM.	TISSUS
48" x 48"	\$49.99	\$59.99	\$64.99
53" x 48"	\$54.99	\$64.99	\$69.99
60" x 48"	\$56.99	\$69.99	\$74.99
60" x 60"	\$59.99	\$79.99	\$89.99
60" x 84"	\$64.99	\$89.99	\$94.99
66" x 84"	\$67.99	\$94.99	\$104.99
75" x 84"	\$69.99	\$99.99	\$109.99
78" x 84"	\$79.99	\$104.99	\$124.99
84" x 84"	\$84.99	\$109.99	\$129.99
84" x 95"	\$109.99	\$139.99	\$139.99
96" x 84"	\$119.99	\$144.99	\$149.99
96" x 95"	\$129.99	\$146.99	\$169.99
120" x 95"	\$159.99	\$189.99	\$219.99
144" x 95"	\$184.99	\$209.99	\$259.99

Toutes grandeurs disponibles dans certaines couleurs populaires.
VALENCES: .20 le pouce

* Lamelles, tringles, supports et poignée de luxe INCLUS.

MINI VERTICAL ALUMINIUM
75" x 84"
\$119.00
SPÉCIAL
VÉNITIEN P.V.C. 23.90
20" x 45"
PORTE PATIO 138.62
78" x 84"

RIDOFLEX inc.
Richard Desmarais, Président
Marilène Desmarais, Vice-présidente
*Chèques personnels acceptés *Livraison gratuite
1701 DOLLARD, LaSalle au sud de Newman 367-3344
235 boul. D'Anjou, Châteauguay 692-6610



PHARMACIE ROLAND RACICOT
L. PH - B. PH.
Pharmacien chimiste
61 rue Ste-Thérèse DELSON 632-1480

Clinique dentaire St-Constant
93 ST-PIERRE, ST-CONSTANT
Dr Ronald Ferland DDS
CHIRURGIEN DENTISTE
Jean Gibeault DD
DENTUROLOGISTE
SUR RENDEZ-VOUS
632-9229 ou 454-3918

ASSURANCES LUSSIER ASSURANCES INC.

300 Longtin, La Prairie
C.P. 100 - J5R 3Y1

- VIE
- AUTOMOBILE
- FEU-VOL-VANDALISME
- ETC.

659-1933

POUR VOS



Campagne de financement du P.Q. Laprairie Le meilleur placement

et, en ce sens, la meilleure garantie d'un Québec qui va de l'avant. "Le meilleur placement", reste le Parti québécois.

C'est pourquoi le P.Q.-Laprairie sollicite l'appui massif de tous les sympathisants à cette campagne. Souscrire temps ou argent au P.Q. lors des prochaines semaines c'est se donner les moyens financiers de contrer l'éventuelle venue au pouvoir "d'un Robert Bourassa incolore et inodore", c'est opter

pour "le meilleur placement".

Ainsi donc le dimanche 17 mars, 10h30 a.m. au Centre sportif Place La Citière, 50 ouest, boul. Taschereau, à La Prairie, péquistes et sympathisants sont invités à venir entendre les propos d'un invité (encore indéterminé), tout en déjeunant copieusement, au coût de 4\$.

Pour participer au financement ou pour tout autre renseignement, on peut rejoindre M. Rodrigue Fradette,

directeur de la campagne pour le comté de Laprairie, au 656-8938.

Parti Québécois de Huntingdon

Lors de son assemblée générale tenue mercredi le 6 mars 1985 à Saint-Antoine Abbé

les membres du Parti Québécois du comté de Huntingdon procédaient à l'élection d'un nouveau exécutif. Cette action faisait en sorte de lever la tutelle de l'Association.

Pour l'année 85 la composition de l'exécutif du Parti Québécois de Huntingdon est la suivante:

Président: Bernard Fournelle de Franklin Centre, Vice-présidente: Françoise Schotman de Saint-Urbain, Trésorière: Gervaise Bourdeau de Saint-Rémi, Secrétaire: Jean Marc Delorme de Saint-Rémi, Conseiller: Wilfrid Huet de Saint-Antoine Abbé, Conseillère: Charlette Parnier de Hemmingford, Conseiller: André Coderre de Ormstown, Conseillère: Lyne Marotte de Saint-Rémi, Conseiller: Jean-Marie Latreille de Saint-Anicet, Conseiller: Réal

Montcalm de Saint-Rémi, Conseiller Attaché de presse: Claude Hébert de Saint-Rémi.

CAMPAGNE DE FINANCEMENT

L'Association du Parti Québécois de Huntingdon invite ses membres et ses sympathisants à des soupers de cabane à sucre. Ces soupers se dérouleront à la Cabane à sucre Chez Hermine, 212 Rang Saint-Charles à Saint-Chrysostome. En plus d'un succulent repas vous pourrez rencontrer et discuter avec M. Roger Paré, député de Shefford et parrain du comté de Huntingdon. Enfin le nouvel exécutif du comté crève d'envie de vous rencontrer.

Ces soupers se tiendront les dimanches 17 - 24 - 31 mars 85. Le service sera assuré à compter de 18h30.

Durant cette soirée

vous pourrez renouveler votre carte de membre, contribuer à la campagne de financement 85 et aborder les dossiers qui vous préoccupent. C'est un rendez-vous.

LES SUBVENTIONS PRENNENT FIN LE 31 MARS 1985. FAITES VITE!

ENTRÉE 200 AMPÈRES

NOUS INSTALLONS:

- Entrée 200 ampères
- Panneau à disjoncteurs
- Système Bi-Energie 15 kilowatt inclus

Directement du
contracteur sans
intermédiaire

PRIX DE REVIENT:

\$ 375.00

659-6227

VOUS AVEZ DROIT, SI ILLÉGIBLE:

Prix de revient: \$375.00
Subvention fédérale: \$800.00
Subvention Hydro-Québec: \$650.00
TOTAL: \$1,825.00

*Toute installation est sujette à approbation

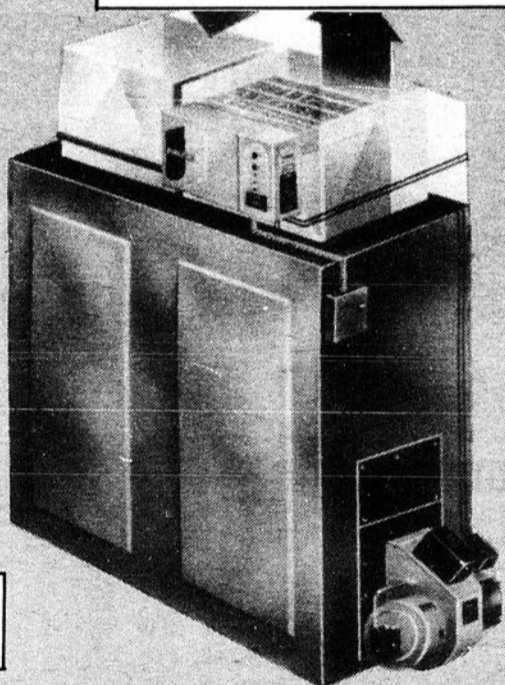

LES ENTREPRISES ÉLECTRIQUES CLÉMENT BÉDARD Inc.



Membre de la corporation
des maîtres électriciens
du Québec

- Réparations générales en électricité
- Spécialités: chauffage électrique

ST-CONSTANT

POSSIBILITÉ
D'INSTALLATION
DE PLINTHES
CHAUFFANTES
BI-ÉNERGIE

Roger Gagné
conseiller énergétique

GRATUIT - GRATUIT - GRATUIT

4 LAVAGES D'AUTOS À LA MAIN AVEC CHAQUE
INSTALLATION "BI-ÉNERGIE"

Lavage intérieur et extérieur avec cire au Lave-Auto St-Constant

ACHETONS
AUTOMOBILES &
CAMIONS

PAYONS COMPTANT



69 boul. ST-REMI

AUTOMOBILES & CAMIONS

GUY Ste-MARIE

VILLE ST-REMI

454-2374

VENTE - ACHAT
CONSIGNATION
NEUFS ET USAGÉS

FINANCEMENT BANCAIRE
AVANTAGEUX



Clinique Médicale St-Constant

Une
Clinique
qui se
veut près
de vous

113
St-Pierre
St-
Constant

PHASE II
Du Centre
Commercial
et
professionnel
de
St-Constant
632-1630

CHIRURGIEN DENTISTE

Dr. Lucie Marchand

OPTOMETRISTES

Dr. Jean Bouchard
Dr. Nicole Lapierre

MÉDECINE GÉNÉRALE

Dr. Lise Dallaire
Dr. Michèle Huot
Dr. Gontran Larose

MÉDECINE GÉNÉRALE ET OBSTÉTRIQUE

Dr. René Lord
Dr. Maurice Plouffe

Pharmaciens
Dessureault & Lord

UNIPRIX

632-2730



Contraste insuffisant



SIGNÉ
DORIS
LUSSIER

Le Savoir Mourir

Ça fait partie du savoir-vivre puisque la vie n'est pas autre chose, en somme, qu'une condamnation à mort... à plus ou moins brève échéance suivant chaque cas individuel. Puisque, donc, mourir est inéluctable, pourquoi pas prendre la mort comme on doit prendre la vie... comme elle vient. Et avec humour, en plus, ce serait une grâce. C'est arrivé, vous savez. À preuve, les témoignages qui suivent.

Rira bien qui mourra le dernier.

(Philippe Soupault)

Jules Berry, le grand acteur de cinéma français, était un amnésique génial qui ne sut jamais un traître mot de ses rôles. Le jour de ses obsèques pendant l'oraison funèbre, son camarade Yves Mirande se pencha vers Michel Simon et lui dit avec une souriante tristesse: "C'est bien la première fois qu'on

honore sa mémoire!"

Au sujet d'un autre acteur qui, lui, avait beaucoup de mémoire mais pas de jugement, un collègue avait fielleusement suggéré qu'on écrive sur son épitaphe: "À sa mémoire... en attendant le Jugement!"

Ce n'est pas la mort que je crains, c'est... de mourir.

(Montaigne)

Enfin... je vais dormir!

(Musset)

Allons! Il est temps que je désemplisse le monde...

(Victor Hugo)

Ah! je m'en souviendrai de cette planète!

(Villiers de l'Isle-Adam)

Sur son lit de mort, Oscar Wilde reçut un bon matin son compte d'hôpital. Il y jeta un coup d'oeil et laissa tomber ce mot superbe: "Je meurs vraiment au dessus de

mes moyens!"

Le poète Scarron eut le temps(et l'esprit) de rédiger ainsi son testament: "Je lègue tous mes biens à mon épouse... à condition qu'elle se remarie. Ainsi il y aura au moins un homme sur la terre qui regrettera ma mort."

Mais l'épitaphe la plus spirituelle que je connaisse -- en tout cas c'est celle dont l'humour me réjouit le plus --, a été inscrite sur une tombe anonyme et se lisait ainsi: "Je vous l'avais bien dit que j'étais malade!..."

Doris Lussier



Centralde

Collectionneurs

Un organisme est intéressé à regrouper les collectionneurs de toutes catégories; dans le but de faire connaître et apprécier ce type d'activité socio-culturelle. On peut communiquer avec Diane au 677-7118. Ou avec Danielle au 671-5434.



VENTE
D'HABITS
&
VESTONS
"SPORT"

50%
de réduction

sur tous nos habits
et vestons "sport" de
fin de saison

Faites vos
provisions
immédiatement
pour
l'année
prochaine

Pour l'homme à la page

Alpaga

PLAZA DELSON

1000 boul. Georges-Gagné
DELSON

632-5748

STORES VERTICAUX

50%

de rabais sur notre vaste choix de
stores verticaux faits sur mesure.

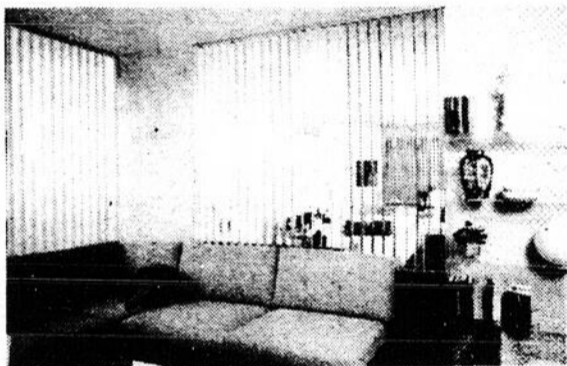

Résidentiel et commercial

Enjivez vos
fenêtres dès
aujourd'hui, à des
PRIX D'HIÉR

ESTIMATION À DOMICILE GRATUITE
SERVICE DE RÉPARATION
Cobraz vertical inc.
Manufacturier
190, rue St-Pierre, St-Constant
632-9769
CHEQUES
PERSONNELS
ACCEPTÉS

Stores verticaux PVC	Stores verticaux PVC rayé
48" x 48" \$49.97	48" x 48" \$53.97
60" x 48" \$56.97	60" x 48" \$67.97
75" x 84" \$68.97	75" x 84" \$89.97
84" x 84" \$84.97	84" x 84" \$95.97
120" x 95" \$158.97	120" x 95" \$167.97
144" x 95" \$183.97	144" x 95" \$203.97
Stores verticaux aluminium	Stores verticaux tissu
48" x 48" \$58.97	48" x 48" \$59.97
60" x 48" \$69.97	60" x 48" \$79.97
75" x 84" \$99.97	75" x 84" \$99.97
84" x 84" \$109.97	84" x 84" \$119.97
120" x 95" \$189.97	120" x 95" \$209.97
144" x 95" \$204.97	144" x 95" \$249.97

Grande vente
de stores vénitiens

vaste choix de toiles

Pour plus de qualité de bas prix. Venez
rencontrer nos spécialistes, car les stores
verticaux, c'est notre spécialité.



ARMOIRES de CUISINE

Super 20% à
Spécial 40%

D'escompte sur tous les modèles
d'armoires et de vanités en bois
ou en mélamine.

En plus, CUISIN OR met toujours à la disposition de ses clients, son
plan de financement 12 mois sans intérêts (30% de dépôt demandé)

SOYEZ À L'AVANT-GARDE DU PROGRÈS
"Un seul moteur, encastré dans votre comptoir, pour
10 appareils culinaire indispensable, de marque
NuTone
-OFFRE DE LANCEMENT: 20% d'escompte
POUR LES 20 PREMIERS CLIENTS

PAYEZ LE PRIX DU CONTRACTEUR
PLANIFIEZ -- COMMANDEZ -- INSTALLEZ
Vous-même vos armoires de cuisine et économisez
des \$\$\$
Incroyable escompte de 50% à 60%
AVEC CUISIN OR -PLUS
(guide complet disponible à notre salle de montre)

CUISIN OR

est marchand participant d'une
promotion offrant la chance de
gagner!

1 SEMAINE POUR
2 PERSONNES
À ACAPULCO - MEXIQUE
Pour plus de détails
venez nous voir
Aucun achat n'est requis
pour y participer

NOUVEAU
CHEZ
CUISIN OR

NOUVEAU
CHEZ
CUISIN OR

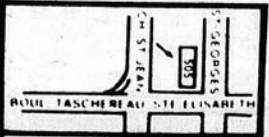

Notre salle de montre au cachet original vous surprendra agréablement par sa planification et par
la sélection très vaste des styles et modèles d'armoires.

C'EST À VOIR SANS TARDER!
505 ST-GEORGES, LA PRAIRIE -

CUISIN OR

ESTIMATION GRATUITE
À DOMICILE
659-2290

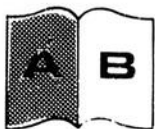

Contraste insuffisant



COMMUNAUTÉ CHRÉTIENNE SAINT-MARC DE CANDIAC

À Saint-Marc de Candiac, le grand Blitz de la contribution volontaire annuelle s'en vient. Dans deux petites semaines, il sera là. Cependant, vous nous aideriez énormément en faisant parvenir votre contribution au Centre communautaire, 59, chemin Handel, dans l'enveloppe-retour que vous avez tous reçue chez vous dernièrement. Votre contribution annuelle, reçue avant le 22-23-24 mars, permettra à nos bénévoles d'avoir à couvrir un moins grand secteur lors du blitz. Merci de votre grande collaboration.

Les marguilliers

Club IDÉAL Club



GOLDEN ÂGE D'OR

Tournoi de Cribbage — mercredi, le 13 mars, à 19h30. Coût d'inscription: 2\$.

Danse de la St-Patrick — samedi, le 16 mars, à 20h00. Danse, prix de présence et buffet en fin de soirée. Coût: membres — 4\$ et non-membres 5\$.

Tournoi de whist — mercredi, le 20 mars, à 19h30. Coût d'inscription: 2\$.

Toutes ces activités ont lieu au Club Idéal, 125 chemin Handel, à Candiac. Inf.: 632-2940 ou 632-9010.

Cribbage Tourna-

ment — Wednesday, March 13th, at 19h30. Registration fee: 2\$.

St-Patrick's Dance — Saturday, March 16th, at 20h00. Dance, door prizes and late night buffet. Cost: members — 4\$ and non-members — 5\$.

Whist Tournament — Wednesday, March 20th, at 19h30. Registration fee: 2\$.

All these activities will take place at the Ideal Club, 125 Handel Rd. Candiac.

Inf.: 632-2940 or 632-9010.

Cécile Foisy publiciste

La première fois

Je l'ai aperçu de loin. Avant d'aller le visiter, j'ai pris du temps. En entrant, une étrange impression de calme et de grandeur m'envahit. Je ne l'imaginai pas ainsi. Un hall accueillant est témoin de mes premiers pas. La curiosité me pousse à regarder tout autour. Sur la gauche, une porte double s'ouvre sur une vaste salle. Oh!...

Un peu revenu de ma surprise, je demande: "Combien de sièges peut contenir cette salle?" — Jusqu'à 600 invités peuvent écouter une conférence ou

assister à un concert, me répondit-on. — Mais, si je viens avec un groupe moins considérable? — Des portes coulissantes découpent le local selon le nombre d'invités. Pour un banquet, 400 convives auraient place à table. — L'acoustique est bon, n'est-ce pas? — On a pris les dispositions à ce sujet. On n'a rien négligé non plus en ce qui concerne la ventilation, le chauffage et la climatisation. L'architecture est conçue en vue du bien-être des occupants. — Vous avez une cuisine? — Bien sûr,

et fonctionnelle en plus! Ma première visite au Centre communautaire Saint-Marc m'a beaucoup plu. Je me demande pourquoi j'ai attendu aussi longtemps avant de me décider d'y entrer. Je reviendrai... Pour renseignements: 632-2270.

Roland Barré

COUPLES RECONTRES SAINT-MARC DE CANDIAC VOUS INVITE

À Candiac, "deux "Je" font-ils un "Nous"?"

Yves Gazeau, bien connu par de nombreux couples de Candiac pour ses interventions

d'animation, nous fera réfléchir sur cette question.

Dans le couple, deux "Je" font-ils un "Nous"? Quelle place avons-nous choisi d'occuper dans le couple? Peut-on avoir satisfaction dans une communauté de vie?

Toi, moi et notre couple, est-ce l'éternel triangle?

Venez vous interroger et réfléchir sur votre couple au Centre Communautaire Saint-Marc de Candiac, 59 Chemin Handel, vendredi le 22 mars 1985, à 20h00.

L'entrée est libre.

R. Tremblay

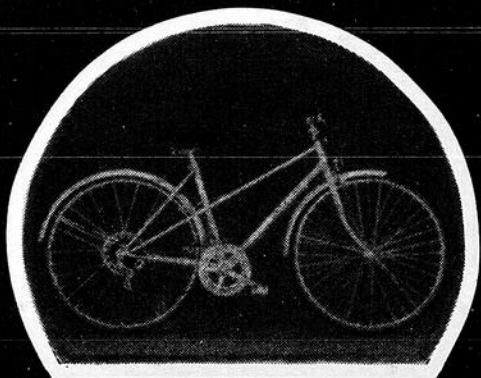

Où! nous les avons les '85

Des prix et un choix complet pour satisfaire chacun de vous.

ROULEZ LE QUÉBEC
...avec Sportbec ESTIVALE

La Place du Vélo

- TRICYCLES
- BMX-RADICAL
- "BREAKERS"
- TOUT TERRAIN
- CYCLOTOURISME
- TANDEM ETC.
- VENTE
- PIÈCES
- ACCESSOIRES
- ETC.

• RÉPARATION DE TOUTES MARQUES

425, St-Georges La Prairie 659-2828

Une invitation spéciale est lancée aux jeunes couples à venir nous rencontrer. De nombreuses années d'expérience nous permettent de mettre notre compétence au profit de notre clientèle, dans leur choix qui se veut, en cette occasion, judicieux.



PRIX IMBATTABLES

sur toute la gamme des électroménagers

Hotpoint

et

Inglis

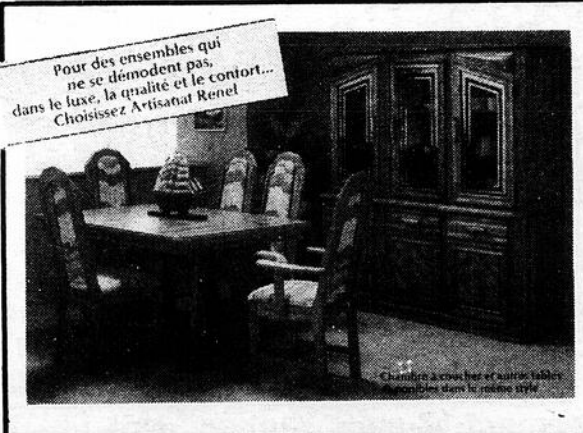
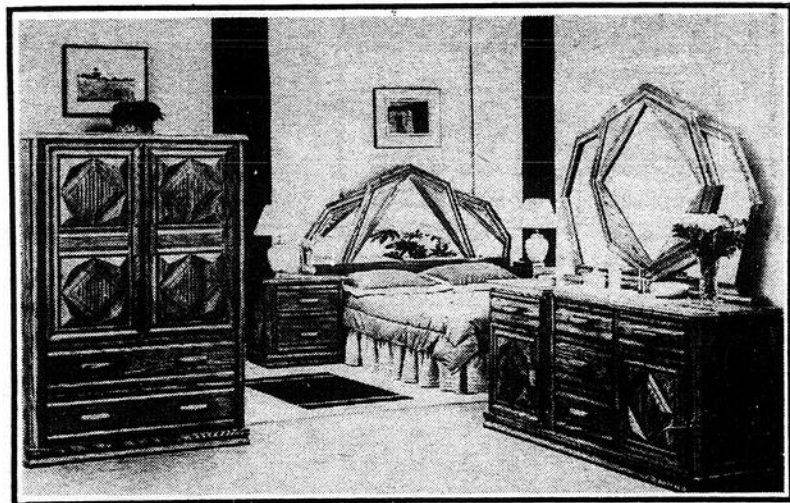

Chez les Ameublements St-Rémi Placé
909 NOTRE-DAME ST-REMI 454-2275 691-2035

VOUS APPRECIEREZ

NOS BAS PRIX

SUPER PRIX COUPÉS

20% à 40% DE RABAIS SUR TOUT

CHAMPIGNON
ELBEE tg - mcx - 284 ml

.69¢



PAPIER
TOILETTE

4 rouleaux

.69¢

WISK
2 litres

\$4.49

SPÉCIAUX en VIGUEUR
du 11 au 16 mars '85
ou
jusqu'à épuisement
de la marchandise



Magasiner chez nous
est sans aucun doute
"Vouloir économiser"



Les ESCOMPTES

59 Route 132

DELSON

(de biais avec l'Orange Julep)

J.P.R. Enr.

638-2381

HEURES
D'OUVERTURE
Lun. - Mar. - Merc.
9h00 à 18h00

Jeudi - Vendredi
9h00 à 21h00

Samedi
9h00 à 17h00

LE REFLET - Mardi le 12 mars 1985 - page 7

12

12

12

NOUVELLES DE SAINTE-CATHERINE

A VILLE SAINTE-CATHERINE LA S.D.I. ET LES VINS CORELLI, PARTENAIRES DANS LA CRÉATION D'EMPLOIS

La Société de Développement Industriel du Québec, la S.D.I. vient en aide à la compagnie "Les Vins Corelli inc." de la municipalité de Sainte-Catherine dans le comté de Châteauguay.

Le député de Châteauguay à l'Assemblée nationale et adjoint parlementaire du ministre de l'Industrie et du

Commerce, monsieur Roland Dussault précise que cette collaboration de la S.D.I. permet à l'entreprise Les Vins Corelli de construire un nouveau bâtiment et d'acquérir de la machinerie et de l'équipement neuf. Le coût total de ce projet s'élève à 516,000\$.

La participation de la S.D.I. se situe au niveau de la prise en charge des intérêts bancaires, jusqu'à concurrence de 82,560\$.

Ces améliorations effectuées aux installations de l'entreprise Les

Vins Corelli de ville Sainte-Catherine, permettent la création de six nouveaux emplois pour notre région.

COMITÉ PASTORAL PAROISSIAL SAINTE-CATHERINE

Vous n'êtes pas sans savoir que lundi, le 25 février, M. le Curé Philippe fut conduit à l'hôpital Ville LaSalle et de là transporté à l'hôpital Saint-Luc. Mais heureusement, son état s'améliore et il se remet lentement de cette crise qu'il a eue.

Nous vous tiendrons

au courant de l'état de santé de notre curé Philippe dans les autres publications.

Mais, comme son état va nécessiter du repos, les Pères Comboniens, à la demande de notre Vicaire Episcopal, M. Maurice Girard, ont bien voulu accepter de venir assumer le ministère paroissial et cela tous les soirs de la semaine ainsi que les samedis et dimanches. C'est donc dire qu'il y aura messe célébrée tous les soirs de la semaine et que les messes du samedi et du dimanche seront célé-

brées aux heures habituelles.

Le Comité de Pastorale Paroissiale (C.P.P.) continuera comme à l'habitude son travail si bien amorcé.

Le C.P.P. possède des sous-comités, tels que les Comité de Baptême-Sépulture-Liturgie-Mariage, et les responsables se feront un devoir de répondre à votre demande. Leurs noms et numéro de téléphone apparaissent à l'endos du feuillet paroissial, que vous trouverez à l'entrée de l'église.

Vous pourrez aussi communiquer avec les marguilliers. Leurs noms apparaissent aussi à l'endos du feuillet avec leur numéro de téléphone.

Vous pouvez les joindre après 4 heures. Ils essaieront de vous diriger au meilleur de leur connaissance.

Les organismes ainsi que les responsables des messes du dimanche auront à cœur eux aussi de tenir leurs engagements et nous les en remercions.

S'il y a urgence, vous pourrez communiquer au presbytère tous les jours de 9h15 à 2 heures et le soir de 5h30 à 7 heures, ou au Monastère des Prémontrés à Saint-Constant où un Père prendra vos urgences au numéro de téléphone 632-5680.

Vous trouverez tous ces détails dans le feuillet de la semaine prochaine. Je vous invite donc à vous

procurer le feuillet paroissial. Entre-temps, un répondeur automatique enregistrera vos appels et nous nous efforcerons d'y donner suite.

Nous vous demandons quand même d'être tolérants d'ici le retour de Philippe notre curé.

Ce seront donc les Pères Comboniens qui desserviront la paroisse dans les semaines à venir, en l'absence de Philippe. Nous les remercions d'avoir consenti à si brève échéance à venir donner les services indispensables et essentiels à notre communauté paroissiale.

Nous souhaitons à Philippe un prompt rétablissement.

PENSÉE DE LA SEMAINE

Dieu me donne rendez-vous sur les chemins du pauvre!

Ginette Larent publiciste

LES CHEVALIERS DE COLOMB DU CONSEIL 7427 DE VILLE SAINTE-CATHERINE

Vous invitent à la marche de l'oratoire dans la nuit de vendredi à samedi, le 16 mars. Le départ se fera à 2h30

(Suite à la page 10)

PISCINE HIPPOCAMPE

C'est le temps de planifier vos vacances de 1985!



LA PISCINE IDEALE POUR LE CLIMAT CANADIEN

FOXXX

Le plus grand nom de la piscine creusée

VENEZ RENCONTRER LES SPÉCIALISTES DE LA PISCINE CREUSÉE PLUS DE 40 MODÈLES

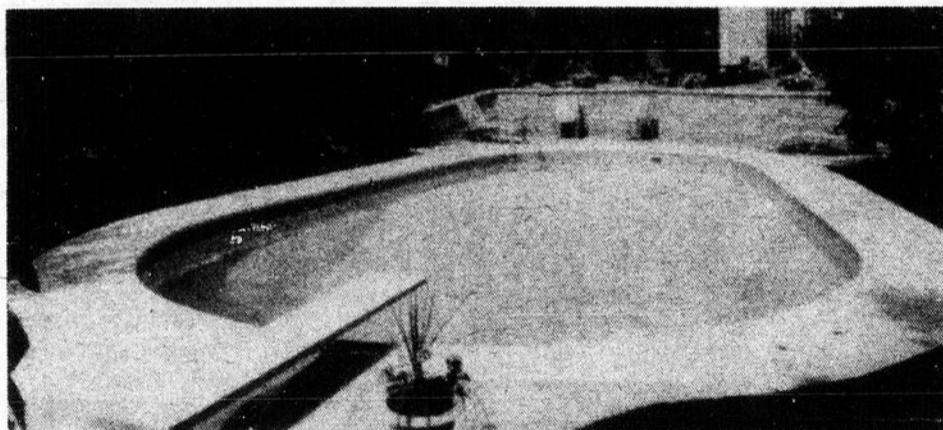

VASTE CHOIX DE BAINS TOURBILLONS

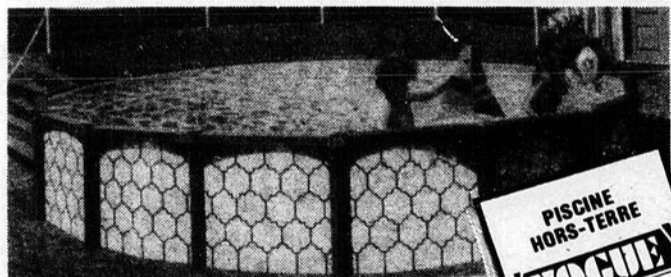

PISCINE HORS-TERRA VOGUE

- Aucun sous-traitant
- Service et installation garantis
- Estimation gratuite à domicile
- Distributeur des produits "Bio-Guard"
- Analyse d'eau avec ordinateur gratuite
- Vente de produits et accessoires

Heures d'ouverture
Lun. au Mer.: 9h00 à 18h00
Jeu. Ven.: 9h00 à 21h00
Samedi: 9h00 à 17h00
Dimanche: 11h00 à 17h00

125 RUE ST-PIERRE ST-CONSTANT

632-8680

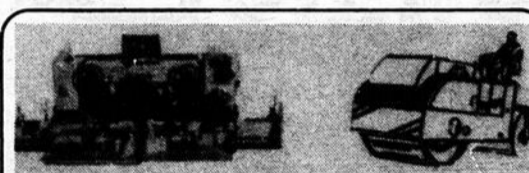

Le Pavage Royal City Inc

SPÉCIALISTE DU PAVAGE D'ASPHALTE COMMERCIAL & RÉSIDENTIEL

L'asphalte sera posée avec une machine électronique ESTIMATION GRATUITE - OUVRAGE GARANTI Joe Tallarita, prop.

Avant de commander ailleurs contactez moi pour voir UN TRAVAIL PROFESSIONNEL ET LE MEILLEUR PRIX

8205 Le Creusot Tél.: 327-9162
St-Léonard, Qué. H1P 2A2 327-9165

VENTILATION VENTE 12 MOIS SANS INTÉRÊT

Soyez bien renseignés... Venez nous rencontrer!

Salon National de l'Habitation 1985
Montréal
22 au 31 mars

Régalez vos problèmes d'humidité

TURBINE



- Fonctionne à gravité
- Turbine robuste avec double roulement à bille.

SUBVENTIONNÉE

Système central
Sortie: Grenier
Sous-sol
Rez-de-chaussée
Prix: 460.00
Dépôt: 92.00
Balance: 368.00

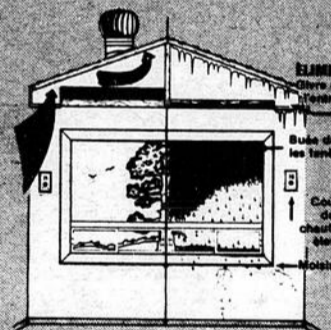

DES PRODUITS SUPÉRIEURS INSTALLÉS PAR DES PROFESSIONNELS

12x30.67

AIRCO

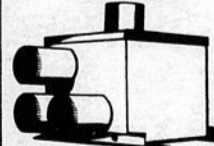

- Contrôlé par humidistat
- silencieux
- approuvé CSA
- Aucun perçage de toit

Système central
Sortie: Grenier
Rez-de-chaussée
Sous-sol
Prix: 595.00
Dépôt: 119.00
Balance: 476.00



12 x 39.67

INSTALLATION P.L. RIVE-SUD

246 St-Régis, St-Constant

HEURES D'OUVERTURE
• Lundi au mercredi 9h à 18h
• Jeudi et vendredi 9h à 21h
• Samedi 9h à 17h

ESTIMATION GRATUITE
632-2872
632-2879



MACARON CHANCEUX

- Règlements:**
- Trouvez un marchand participant
 - Obtenez votre macaron chanceux avec achat de \$5.00 et plus (Quantité limitée)
 - Présentez votre macaron pour obtenir des chances additionnelles
 - Feuillotez votre journal *Le Reflet* pour trouver le numéro gagnant de la semaine.
 - Un numéro gagnant par semaine jusqu'à Pâques (six semaines)
 - Ton numéro est gagnant? Contacte ton journal *Le Reflet*
 - Conservez votre macaron pour tirage futur

Voici les prix à gagner:

- 2 MARS: LAPIN ROSE 22"
- 9 MARS: JEANNOT LAPIN 24"
- 16 MARS: JEANNOT LAPIN 24"
- 23 MARS: LAPIN BEIGE 26"
- 30 MARS: LAPIN ROSE 30"
- 6 AVRIL: OURSON "BULSHERS" BEIGE

GRAND PRIX:

1er PRIX:

ABONNEMENT FAMILIAL DE 1 AN (Racquetball - squash - Nautilus) au Centre Sportif La Citière

2ième PRIX:

OURSON EN PELUCHE — 4 pieds.

CENTRE COMMERCIAL

Place La Citière

50 BOUL. TASCHEREAU O., LA PRAIRIE

NOS
P
R
O
F
E
S
S
I
O
N
N
E
L
S

Dr. S. Kabeichi, m.d.
PÉDIATRE — PEDIATRICIAN

Centre Dentaire
Dansereau

Clinique de
Physiothérapie Champlain

JAZZAR
Magasin à Rayon

 centre
sportif
la citière
Appareils Nautilus
& Racquetball

PALAIS
VIDÉO
AMUSEMENT

MARCELIN
Casse Croûte
Venez goûter à
notre café...



PROVIGO

Alimentation

SANTÉ NATURELLE

(Produits Naturels)

REGINE

Mode féminine

Boutique

Ravinder

Vêtements Indien



Coiffure



Boutique de
Photos 6 x 6 -
Vidéo



CIGAROBEC
LTEE

Tabagie-Librairie

L'aisance

Ballet-Jazz-Natation

TALON-MINUTE
Cordonnerie-Nettoyeur

NIC et PIC

Jouets

- Jeux éducatifs
- Jouets exclusifs

SOULIERTEK

Chaussures pour
la famille

VARIATION

Vêtements pour dames

LIQUIDATEK

Meubles

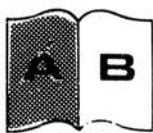

Contraste insuffisant

(Suite de la page 8)

Nouvelles de Ville Sainte-Catherine

a.m. au local, situé sur le boulevard St-Laurent. Nous serons accompagnés par le Conseil 1180 de Valleyfield. Nous souhaitons la bienvenue aux autres Conseils aussi à toute la population. Pour plus de renseignements, communiquer avec Léo-Guy

Lessard, tél.: 632-5259 ou 638-1607.



Le Club Optimiste de Ste-Catherine désire informer la population d'un défilé de mode et soirée dansante le samedi, 16 mars 1985 à

19h30 au Collège Charles - Lemoine, 3507, Marie Victorin, Ste-Catherine. Musique continuelle, orchestre & disco Adm. 6.00\$ par

personne. Ceux qui désirent avoir des billets pourront se les procurer à l'entrée ou en communiquant à 632-4766.

L'équipe du café chrétien "Le Partage"

"LE TOUR EST JOUÉ"
Es-tu impatient de savoir le nom du gagnant du concours de macaron que le Café Chrétien avait mis sur pied?

Et bien le gagnant est M. Christian Sarazin de Delson.

Mais le choix a été des plus difficile et tu as très bien répondu à notre concours. Car nous avons reçu plusieurs dessins les uns aussi beaux que les autres.

C'est pourquoi nous avons dû l'Équipe du Café nommé deux autres Gagnants.

Le deuxième choix est M. Patrick Dubé de La Prairie et le troisième choix est Mlle Céline croteau de Delson.

Mais tu n'as pas à t'inquiéter car chaque participant recevra un prix pour le temps qu'il a dû mettre à participer avec cœur à notre concours. Tu te demandes sûrement quand tu recevras ton prix.

Et bien on va d'ici peu communiquer avec toi pour te dire où et quand ce fera la remise des prix.

En passant l'Équipe du Café chrétien "Le Partage" tient à remercier personnellement et sincèrement toutes les personnes qui ont participé à notre concours.

Nous sommes vraiment fiers et content grâce à toi du résultat obtenu.

Si jamais tout cela n'est pas assez clair pour toi ou que tu te poses des questions, n'hésites pas à communiquer avec nous et on se fera un plaisir de t'aider. **"Tu peux toujours compter sur nous."**

Merci. Inf.: Monique: 632-2504, Lise: 632-7875.

Pour ton information le samedi soir le 30 mars le Café Chrétien recevra comme chanssonnière Monique McNeil. Une personne des plus chaleureuse qui saura très bien l'emballer par ses chansons. On t'attend. Et c'est toujours gratuit au Café.

L'Équipe du Café Chrétien "Le Partage"
67 H Georges Gagné,
Delson, J0L 1G0

ESTIMATION GRATUITE À DOMICILE

COMPAREZ nos PRIX



Qualité & Compétence égalent la satisfaction de nos clients



NOUVEAU
Pour une cuisine tout chêne, extérieur et intérieur, cuisine et chambre de bain modernes.

- Rampes d'escaliers coloniales ou modernes
- Portes et châssis • Rénovation complète

Armoines de Cuisine

• Venez visiter notre salle de montre

St-Constant inc. 638-1722

14 rue St-Pierre, St-constant.

Aux artistes-peintres de la Rive-Sud: Projet Pub-Art

Pour faire suite au premier communiqué, rappelons que vous avez jusqu'au 1er avril pour vous inscrire au concours.

Vous devez donc nous faire parvenir les frais d'inscription (\$15.00) ainsi que votre curriculum vitae.

Les toiles requises pour le projet (maximum 2 par artiste) doivent être remises au plus tard le 1er mai au PUB DE LA RÉ-UNION.

N'oubliez pas, le choix du sujet est libre mais il doit être représentatif de la Rive-Sud.

Un minimum de \$500.00 sera distribué en bourse et l'occasion d'exposer en perma-

nence vous sera offerte. Notre but premier est de donner la chance aux artistes-peintres de se faire connaître.

Nous croyons donc important de développer de nouveaux lieux d'expositions.

Le PUB DE LA RÉ-UNION, qui veut se définir avant tout comme un lieu favorable à l'art, vous offre cette opportunité à vous, artistes-peintres, qui n'avez peut-être pas encore eu cette chance de vous faire connaître. Bonne chance à tous.

Pour plus d'informations: Claude Hébert: 632-0097, Francine Lalancette: 632-1598 Nicole Lussier-Côté: 632-2539.

HOURRA!

J'encaisse mon remboursement d'impôt EN QUELQUES HEURES!

IMPÔT RAPIDE remplit ma déclaration d'impôt fédéral GRATUITEMENT et me donne 85% de ce qu'on me doit en moins de 48 HEURES (2 jours ouvrables).

SERVICE D'IMPÔT de tout genre
• 10 bureaux, 35 kiosques dans les centres commerciaux et... à domicile depuis 16 ans.
• déclaration d'impôt provincial: 5\$

Je touche mon argent rapidement!



Une bonne raison de sourire!

IMPÔT RAPIDE

- 3204, Grande Allée, St-Hubert 462-3951
 - 940, Legault, Greenfield Park 678-2121
 - Place de la Cité, Laprairie
 - Place Brossard
 - Centre régional Châteauguay
- À domicile: André Pomerleau: 656-2827
Lorando Blais: 632-8669

Siège social:
12,885, rue Jean Grou,
Montréal
(514) 353-1880

ACHAT DE REMBOURSEMENTS D'IMPÔT **Argent comptant**

Concours d'illustrations

DESTINÉES AUX LIVRES POUR ENFANTS

Communication - Jeunesse, un organisme sans but lucratif qui vise à promouvoir le livre québécois pour enfants, a annoncé la tenue du cinquième concours d'illustrations destinées aux livres pour enfants.

Les personnes intéressées à participer à ce concours peuvent demander un dépliant des règlements en s'adressant à:
Communication - Jeunesse
445, rue Saint-François-Xavier - Bureau 27
Montréal (Québec)
H2Y 2T1
Tél.: 844-5939.

La date limite pour s'inscrire et participer à ce concours est le 30 avril 1985.



STORES VERTICAUX

	P.V.C.	ALUM.	TISSUS
75 1/4 x 85 1/2:	69.	\$109.	\$109.
78 3/8 x 85 1/2:	\$79.	\$124.	\$124.

VALANCES \$3.00 le pieds

LE PLUS GRAND CHOIX DE STYLES ET COULEURS RÉDUITS JUSQU'À

60%

VALENCE \$10.00
Avec tout achat de stores verticaux en tissus

SOLDE DE MARS

MINI-BROSSE "GRATUITE" avec toute commande de store horizontal

- ET PLUS...
- Stores plissés
 - Bois Tressés
 - Toiles
 - Papiers-peints
 - Couvre-lit

Jusqu'à **25%** de rabais
Nos verticaux sont fabriqués sur place

SERVICE À DOMICILE
GRATUIT... 638-1686

Visa, Master Cards et Chèques personnels acceptés

DES STORES... ET PLUS ENR.

81A Georges Gagné, Delson (coin de la Montée des Bouleaux)

**UN DES PLUS GRANDS GROSSISTES SUR LA RIVE-SUD VOUS INVITE A
EPARGNER EN ACHETANT DIRECTEMENT DU GROSSISTE**



Tout notre boeuf
a été inspecté et
approuvé par le
gouvernement fédéral, et
tout notre boeuf est du
boeuf de l'ouest de
qualité
vieilli à
point.

**SPÉCIALITÉ:
VIANDES
POUR
CONGÉLATEURS**

Spéciaux en vigueur du 12 au
19 mars inclusivement

Les quantités ne
sont pas limitées

A cause d'une perte de
poids dû au débitage,
désossage ou parage,
le coût en sera majoré.
Toutes les viandes sont
préparées au goût du
client, emballage et
congelées GRATUITE-
MENT.

**FESSES DE
JAMBON**

Avec os
Un bout ou l'autre

**1,17 lb
2,58 kg**

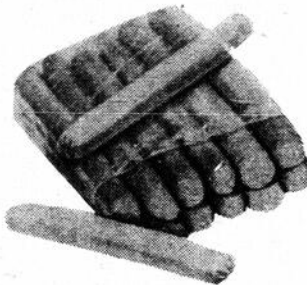
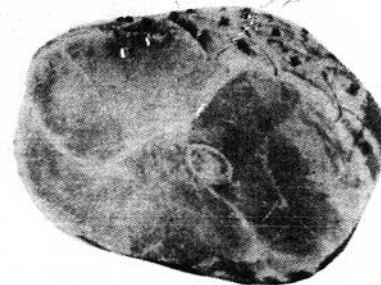

**SAUCISSES
À HOT-DOG**

Maple Loge
Pqt de 250 gr.

.67 lb 1,48 kg

BACON TRANCÉ

Le Boucan, 1ère qualité



1,37 lb 3,02 kg

FROMAGE "MOZZARELLA"

Meule de 5 lbs

1,95 lb 4,30 kg

FROMAGE "BRIE"

2,89 lb 6,37 kg



**CUISSES DE
POULET**

fraîches

1,07 lb 2,36 kg

**AILES DE
POULET**
fraîches

**0,77 lb
1,70 kg**

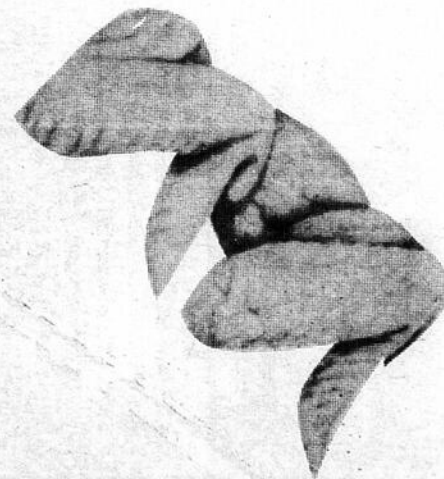

LE REFLET - Mardi le 12 mars 1985 - page 11

**BOSTON
ENTIER**

2,19 lb 4,83 kg

**SURLONGE
COMPLET**

20 à 25 lbs

Comprend: steak de surlonge, boston,
filet mignon, 4 lbs de boeuf haché

1,79 lb 3,95 kg

**FAUX
FILETS**

Entiers

2,89 lb 6,37 kg

**LONGES DE
T-BONE**

30 à 40 lbs

Tranchées et enveloppées

1,79 lb 3,95 kg

**DERRIÈRE
DE BOEUF**

(150 à 200 lbs)

Catégorie Canada C-1 ou D-1

1,79 lb 3,95 kg

FESSE DE BOEUF

Canada Cat C-1 ou D-1 Env. 60 à 80 lbs

Comprend: pointe de surlonge, boeuf à fondue,
rôti français, steak français, steak haché
extra-malgre

1,79 lb 3,95 kg

**POINTE DE
SURLONGE**

Complète, en steak ou en rôti

1,98 lb 4,37 kg

**LONGE LONGUES
AVEC FLANC**

Canada cat. D-1 - (60 à 80 lbs)

Comprend: surlonge boston, filet mignon,
t-bone, 10 à 15 lbs de boeuf haché

1,79 lb 3,95 kg

**RIB
COMPLET**

Comprenant: Rib steak, boeuf haché,
boeuf en cubes, Cat C-1 choisi

1,35 lb 2,98 kg

BLOC DE BOEUF

Cat. C-1 ou D-1

Pour boeuf haché extra-malgre
Env. 50 à 60 lbs

1,49 lb 3,28 kg

12

12

12

METRO

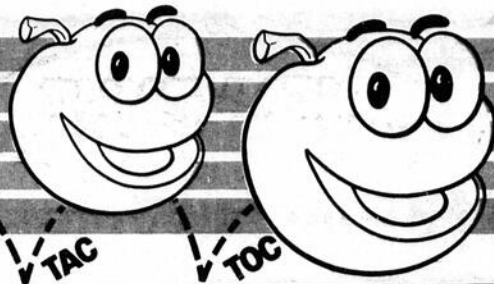

LA SUPER



RAISIN VERT SANS PÉPINS
Importé du Chili
99¢ /lb 2,18 /kg



CÉLERI PASCAL
Produit de la Floride
Canada no. 1 gr. 24
59¢ ch.

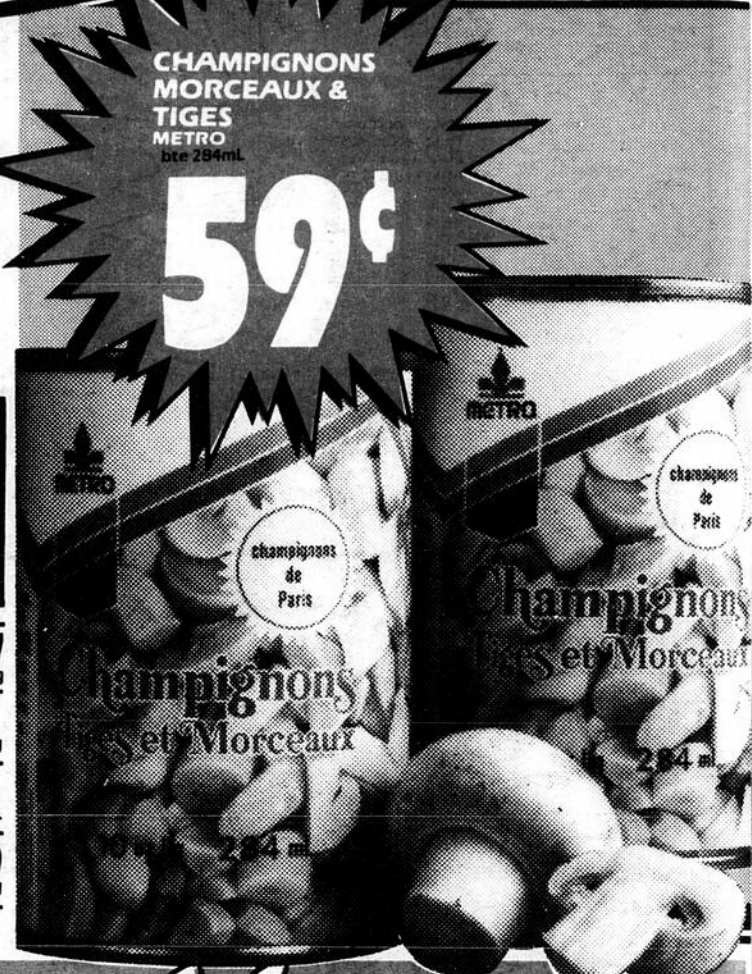

CHAMPIGNONS MORCEAUX & TIGES
METRO
bte 294ml
59¢

POMMES VERTES GRANNY SMITH
Importées du Chili
Canada de fantaisie gr. 125-138
69¢ /lb 1,52 /kg

TOMATES ROUGES DE SERRE
importées d'Israel, Canada No. 1
1,89 /lb 4,17 /kg

PAMPLEMOUSSES BLANCS
Produit de la Floride gr. 56
1,39

OIGNONS ESPAGNOLS
Produit des Etats-Unis
Canada no. 1
43¢ /lb 95¢ /kg

***POMMES DE TERRE À CUIRE AU FOUR**
Produit de l'île du Prince Edouard
Canada no. 1
29¢ /lb 64¢ /kg

ORANGES
Importées du Maroc gr. 113
1,59 douz.

POIRES PACKHAM
Importées du Chili
Canada de fantaisie
79¢ /lb 1,74 /kg

ASPERGES
Produit de la Californie
2,99 /lb 6,59 /kg

*La régularité dans les approvisionnements en fruits et légumes est à la merci des conditions météorologiques. Soyez toutefois assurés, chers clients, que dans le cas de ces denrées, les épiceries Metro, ne ménagent aucun effort pour vous offrir variété et qualité à bon prix, tout au long des saisons.



La Boucherie Metro

LONGE DE PORC FRAIS
Bout de côtes
env. 1,4 kg
98¢ /lb 2,16 /kg

LONGE DE PORC FRAIS
Bout de filet
env. 1,4 kg
1,18 /lb 2,60 /kg

CÔTELETTES DE PORC FRAIS
Coupe du centre
1,98 /lb 4,37 /kg



POULES À BOUILLIR
surgelées
Canada cat.
Utilité plus de 2 kg
emballées sous vide
79¢ /lb 1,74 /kg

GIGOT D'AGNEAU NOUVELLE-ZÉLANDE
Entier ou demi
surgelé
2,08 /lb 4,59 /kg

CUISSEAU DE VEAU DÉSOSSÉ
roulé
surgelé
3,28 /lb 7,23 /kg

JAMBON MIGNON HYGRADE
prêt-à-manger
3,48 /lb 7,67 /kg

CRETONS BILOPAGE
250 g
2,68

SAUCISSES FRAÎCHES PORC BOEUF À L'ANCIENNE
CHARCUTERIE ROY
plateau
2,48 /lb 5,47 /kg



On connaît not' monde.

BOUM

BIENVENUE
AU MARCHÉ BOISBRIAND...
109, chemin Grande-Côte
Boisbriand



C'est le
368^e
supermarché
Métro à
votre service
et c'est
pas fini...

PÂTES
ALIMENTAIRES
CATELLI
macaroni coupe,
spaghetti, spaghettini,
vermicelle long
bte boni 500g

59¢

75¢ **75¢** **75¢** **75¢**

CAFÉ MOULU CHASE & SANBORN
mouture tout usage
ou filtre-matique
Sac 369 g

1,79 avec coupon
2,54 sans coupon

Sur présentation de ce coupon-rabais, économisez 75¢ à l'achat d'un sac de CAFÉ MOULU CHASE & SANBORN, mouture tout usage ou filtre-matique, format 369 g à 2,54 et ce, pour la semaine du 11 au 16 mars 1985 chez votre maître épicer Metro seulement. Limite: un coupon par client.

Au détail: Pour être remboursé par General Foods Inc. veuillez retourner vos coupons à:
GENERAL FOODS INC.
C.P. 3000
St-Jean, Nouveau Brunswick E2L 4L3
General Foods Inc. vous remboursera 75¢ plus 9 0944 pour les frais de manutention.
007503008094



FRITES CAVENDISH
surgelées
Canada de fantaisie
produit du Canada
coupes variées
sac 1 kg

89¢



DINERS TV ASSORTIS SAVARIN surgelées bte 310g	1,29
GÂTEAU ÉTAGE SARA LEE surgelée saveurs variées bte 369g	1,38
REPAS CUISINE MINCEUR surgelée poulet à l'orange bte 228g poulet cacciatore bte 308g	2,99
BOISSON D'AGRUMES REGAIN surgelées cont. 355ml	1,19

SOC DE PORC ROULE, FUMÉ METRO	2,88 /lb 6,35 /kg
JAMBON DÉOSSÉ LA FOURNÉE prêt-à-manier demi	4,78 /lb 10,54 /kg
BACON SANS COUENNE TAILLÉ régulier ou saveur d'érable tranche 500g	2,58

TRANCHES D'ÉPAULE D'AGNEAU NOUVELLE-ZÉLANDE
emballées sous vide
surgelées

2,28 /lb 5,03 /kg

BOISSON A SAVEUR DE FRUITS METRO
pomme, raisin,
limonade, punch
paquet 3750mL

79¢

BEURRE D'ARACHIDES KRAFT
super smooth
cremeux, croquant
bocal 500 g

1,49

PÊCHES DEMIES OU TRANCHEES METRO
Canada de choix
bte 796mL

1,09

Kleenex
Soft Dry Sheets
Mouchoirs en papier
PLUS RESISTANT

97¢

PETITS PAINS METRO
hot dog, hamburger
paquet 12

89¢

NESCAFÉ NESCAFÉ
hot dog, hamburger

MOUCHOIRS DE PAPIER KLEENEX
couleurs variées
bte 200f

97¢

FROMAGE KRAFT
Bric, Mozzarella
paquet 340g

2,59

FROMAGE BLACK DIAMOND
24 tranches,
paquet 500g

2,99

THE EN SACHETS RED ROSE
orange pekoe,
paquet 60

2,69

RIZ CONVERTED UNCLE BEN'S
paquet 2 kg

3,99

CAFÉ INSTANTANÉ NESCAFÉ
bocal 227 g

4,49

CÔTELETTES D'AGNEAU NOUVELLE-ZÉLANDE
emballées sous vide
surgelées individuellement

3,28 /lb 7,23 /kg

SPRING LAMB AGNEAU DU PRINTEMPS
de Nouvelle Zélande

KEEP FROZEN - GARDER CONGELÉ
LAMB LOIN CHOIX CÔTELETTES D'AGNEAU

COCA-COLA - SPRITE
régulier ou diète
bouteilles consignées
6/750 mL

3,89

EAU DE JAVEL LAVO
cont. 3,6 Litres

1,19

SHAMPOING METRO
pour cheveux normaux
ou gras, pour bébes
cont. 350 mL

89¢

MARGARINE MOLLE FLEISCHMANN'S
régulière, tournesol,
907g
(disponible au Québec
seulement)

2,79

SOUPE MADELEINE
légumes, pois
bte 796mL

99¢

CROUSTILLES DE MAÏS FRITO LAY
saveur régulière, barbecue
sac 150g

99¢

LITIÈRE SANITAIRE KITTY
sac 4kg

2,39

JUS DE TOMATES HEINZ
Canada de fantaisie,
bte 1,36 Litre

99¢

LÉGUMES VARIÉS DEL MONTE
pois verts, pois verts Petit Jardin No 1 & 2,
haricots coupés ou assaisonnés - jaunes ou
verts, maïs en crème, pois et carottes,
tomates et oignons
Canada de fantaisie, bte 284 mL

2/1,00

Les prix annoncés dans ces pages sont en vigueur dans tous les magasins de vos maîtres épiciers Metro du lundi 11 mars au samedi 16 mars 1985 jusqu'à 17h00. Nous nous réservons le droit de limiter les quantités. Si un article venait à manquer, n'hésitez pas à demander un bon d'achat différé. Si certaines marques de commerce de produits annoncés ne sont pas disponibles dans certaines régions, elles seront alors remplacées par une autre marque de commerce de même nature et d'un prix coutant égal ou supérieur. Pas de vente aux marchands. Photos à titre indicatif seulement.



LE REFLET - Mardi le 12 mars 1985 - page 13

12

12

12

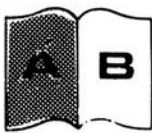

Service d'éducation des adultes Châteauguay - Des Moissons Le taux d'alcoolisme... trop élevé chez les femmes

Le taux d'alcoolisme et la consommation de médicaments chez les femmes augmentent à un rythme alarmant. Quelles sont les causes de cette attitude inquiétante. Quelles en sont les répercussions?

Comment peut-on remédier à cette situation?

Dans le cadre de ses activités "Bel après-midi", le Service d'éducation des adultes Châteauguay Des Moissons présentera le

vidéo, "C'est rien que tes nerfs" le 14 mars 1985, à 14h, à Saint-Chrysostome.

Par la suite, il y aura une rencontre-échange portant sur ce thème. "C'est rien que tes nerfs" sera également

présenté le mercredi 20 mars 1985, 10h à 12h au Centre de jour, 25 rue Abbotsford à Châteauguay.

Odette Michaud
promotion

L'AUTRE OPTION

L'ACUPUNCTURE

- Fatigue
- Stress
- Migraines
- Problèmes: Menstruels
- Digestifs
- Musculaires
- Maux de dos
- Rhumatisme
- Arthrite
- Hypertension
- Nervosité
- Insomnie
- Sinusite
- Vertiges
- Maux de tête
- Allergies
- Acné
- Eczéma
- Asthme
- Bronchite
- Ulcères
- Constipation
- Obésité
- Maux d'oreille ... et autres

CLINIQUE DE MÉDECINE ORIENTALE

345 AVENUE VICTORIA, SUITE 201 WESTMOUNT, QUÉBEC, H3Z 2N2

Dr. Christiane Toutant Dr. Ac. MEMBRE DE L'ORDRE DES ACUPUNCTEURS DU QUÉBEC

VISITES À DOMICILE POUR TOUS RENSEIGNEMENTS
333-7478

MA'ME CHOSE



LE GROUPE MA'ME CHOSE PRÉSENTE DENISTE GUENETTE EN SPECTACLE

Dans la tradition de la "journée internationale de la femme" que nous fêtons une semaine plus

tard, soit le 15 mars, vous êtes invités à vous joindre à nous au Théâtre de la Rampe à La Prairie pour le



spectacle: "Marcel, tu m'arcelles", fantaisie en chansons et monologue de Denise Guenette. Chanteuse et monologue bien connue, elle

a également publié deux livres: "LA VIE... DES FOIS, et M'AS DIRE COMME ON DIT. Billets en vente au Centre de femme, 235 Saint-Pierre, Saint-Constant, 638-1301.

ET DURANT LA JOURNÉE UN COLLOQUE

Hâtez-vous, il ne nous reste que quelques places pour notre colloque: "DU CONCRET POUR SE FAIRE DU BIEN". Nous visons un échange amical et fructueux sur des thèmes tels que l'autonomie, la situation financière, le travail à la maison et/ou à l'extérieur. Ces thèmes ont été choisis à la suite d'un

sondage parmi les femmes de la région. Ce colloque est subventionné par le secrétariat d'État. Et à midi, on se partage un bon repas chaud. Le tout pour 5\$. Garderie pour 1 an et plus, ainsi que transport disponible. Appelez 638-2371.

Lucille Beauchamp
Coordonnatrice du colloque

UN SERVICE D'INFORMATION

Le Groupe Ma'me Chose a un service d'information et de documentation. Alors, n'hésitez pas à demander des renseignements sur des sujets juridiques, légaux et sociaux.

De plus, si tu veux consulter nos documents, tu es la bienvenue. Le service d'information fait partie du centre de femmes, situé dans les locaux du Groupe Ma'me Chose au 235 Saint-Pierre, à Saint-Constant (près de l'église), tél.: 638-1301, 638-2371.

La cabane à sucre des Ma'me Chose, du plaisir en perspective.

Mais oui! Il y aura une sortie à la cabane à sucre, juste pour nous autres. Et, on veut que ce soit une vraie partie de plaisir. Alors, si tu as un instrument de musique, des livres de chansons, ou bien si tu connais des jeux de société, fait nous le savoir. La date précise n'est pas encore déterminée, mais ça devrait avoir lieu au plus tard début avril. Nous aurons de plus amples informations la semaine prochaine. De toute façon tu peux nous joindre au 638-1301 et 2371.

ESTHÉTIQUE

LEÇONS DE MAQUILLAGE
EPILATION À LA CIRE (PROPI) Nettoyage de peau Maria Galland
Traitement corporel anti-cellulite
Body Wrap - seins - vergetures
pédicure
Odette Lemieux-Ste-Marie
632-0784



PROTHÈSE D'ONGLE PORCELAINE-ACRYLIQUE ACÉTATE

RENDEZ-VOUS:

638-2687

OFFRE DE LANCEMENT DU 11 AU 25 MARS '85 \$20.00 - RÉG.: \$30.00



BOUCHERIE LE BARON

Vous suggère cette semaine:

BROCHETTES DE POULETS MARINÉES

13,09 kg

5,95 lb

CÔTELETTES DE PORC

5,92 kg

2,69 lb

LONGES DE PORC

3,92 kg

1,78 lb

RÔTIS DE VEAU

dans l'épaule congelés

2,49 lb

RÔTIS DE VEAU

dans le soc, désossés, roulés

2,79 lb

RÔTIS DE PORC

bout du filet, 3 à 4 lbs

1,89 lb

RÔTIS DE PORC

bout des côtes, 3 à 4 lbs

1,78 lb

BALONEY ORDINAIRE

3,06 kg

1,39 lb

52, PRINCE, ST-CONSTANT
632-7220

Nous nous réservons le droit de limiter les quantités jusqu'à épuisement de la marchandise

*Pour les rôtis de porc de plus de 4 lbs, 0,10 la livre additionnelle.



REGINE LE CHIC ET SPORT DE LA MODE

PROMOTION DE PRINTEMPS

Imperméable et Manteau
33 1/3% DE RABAIS

BALANCE D'INVENTAIRE 84
Pantalons, Jupes, Blouses et Chandails
SPÉCIAL \$14.95

2 ARTICLES POUR \$21
3 ARTICLES POUR \$40.

(valeur jusqu'à \$100.)
ROBE DE SOIRÉE

SPÉCIAL **\$34.95**

(Valeurs jusqu'à \$150.)

MANTEAU D'HIVER \$49.95

(Valeur jusqu'à \$350.)

Avec chaque achat une chance pour une soirée de rêve ROLLS ROYCE et chauffeur, soirée au CHATEAU CHAMPLAIN, spectacle, repas et champagne, photographe, fleur etc., d'autres détails dans prochaine annonce.

50 BOUL. TASCHEREAU
PLACE LA CITIÈRE
LA PRAIRIE **659-7123**

Johanne Pommerleau



Journée pour les femmes en agriculture

Le Comité des Femmes en agriculture (région Saint-Jean-Valleyfield), en collaboration avec l'U.P.A. et les Services de l'Éducation des adultes Châteauguay-Des Moissons, organisent un séminaire qui aura lieu, le 21 mars 1985 à la Salle Saint-Jean-Baptiste de Sainte-Martine, de 9:00 heures à 16:30 heures (au 13 rue Ronaldo Bélanger, Sainte-Martine).

Les principaux sujets seront: 1. L'endettement sur les fermes; 2. Les besoins de garde en milieu agricole; 3. Le transfert de ferme.

Des personnes ressources participeront à la rencontre pour donner de l'information.

Quelle est votre saison? Printemps, été, automne, hiver (suite)

QUESTIONS -

1. Avez-vous un placard plein de vêtement, mais rien à vous mettre?

2. Faites-vous chaque fois une première bonne impression?

3. Avez-vous acheté des vêtements qui maintenant vous rendent inconfortable?

Vous ne pouvez donc appartenir à plus d'une saison et c'est à cette même saison que vous appartiendrez toute votre vie. Lorsque vous portez vos couleurs particulières, vous êtes la plus belle de toutes.

Chaque saison contient sa gamme de coloris avec certaines intensités. Bien que les couleurs des hivers et des étés soient toutes froides elles sont plus ou moins foncées. Il en est de même pour les palettes de l'automne et du printemps. Les teintes hivernales sont claires, pures, crues ou glacées, tandis que celles des étés sont pastelées, douces et

toujours moins intenses. Les tons des hivers sont plus soutenus, le contraste est plus frappant entre la carnation, les cheveux et les yeux. La chaude palette de l'automne est riche; elle a à la fois des coloris criards et des tons sourds. Le printemps n'a que des teintes claires, vives et délicates. Dans certaines palettes, il y a des couleurs qui sont totalement absentes. L'hiver est la seule saison à porter du blanc pur et du noir, mais elle n'a ni brun, ni orange. Seul l'automne a du brun très foncé, mais on n'y retrouve ni bleu marine, ni rose, ni gris. L'été ne contient pas d'orange et le printemps a un peu de chaque couleur, sauf le noir et le blanc immaculé. Il y a 2 raisons pour ne pas mélanger les palettes: Tout d'abord, c'est la vôtre qui vous va le mieux. En examinant votre palette, vous ne

vous sentirez pas limité mais vous découvrirez d'autres couleurs que vous n'avez jamais osé porter avant.

Semaine prochaine —
COMMENT SE SERVIR
DE VOTRE PALETTE!

Monique & Francine
consultantes en
couleurs



L'épanouissement de votre couple vous intéresse? S.O.F.

Lynda Dicenga

• Une merveilleuse occasion de continuer, de reprendre ou de commencer le dialogue entre époux.

• Une chance de faire halte et de réfléchir sur l'éducation des enfants.

• Une occasion de ressourcement et un point de départ pour un rayonnement de la famille.

Le Service de rencontres pour couples se veut une organisation à la page qui offre aux couples l'avantage de rencontrer d'autres couples et de discuter

avec eux.

Au cours de 10 rencontres, les couples échangent sur des sujets se rapportant à leur vie d'époux et de parents. Ces rencontres

sont animées par un couple de votre région.

Une session débutera dimanche le 17 mars à 19:30 au local du Café Chrétien à Delson.

Ne tardez pas à communiquer avec votre couple de promotion. Renseignements: Michel et Thérèse 632-2953, John et Lynda 659-9040.

NOUVELLE ADRESSE

SALON de GOIFFURE L.C.

15 Boul. Monette
St-Philippe



659-1018

Line Coupal, Propriétaire

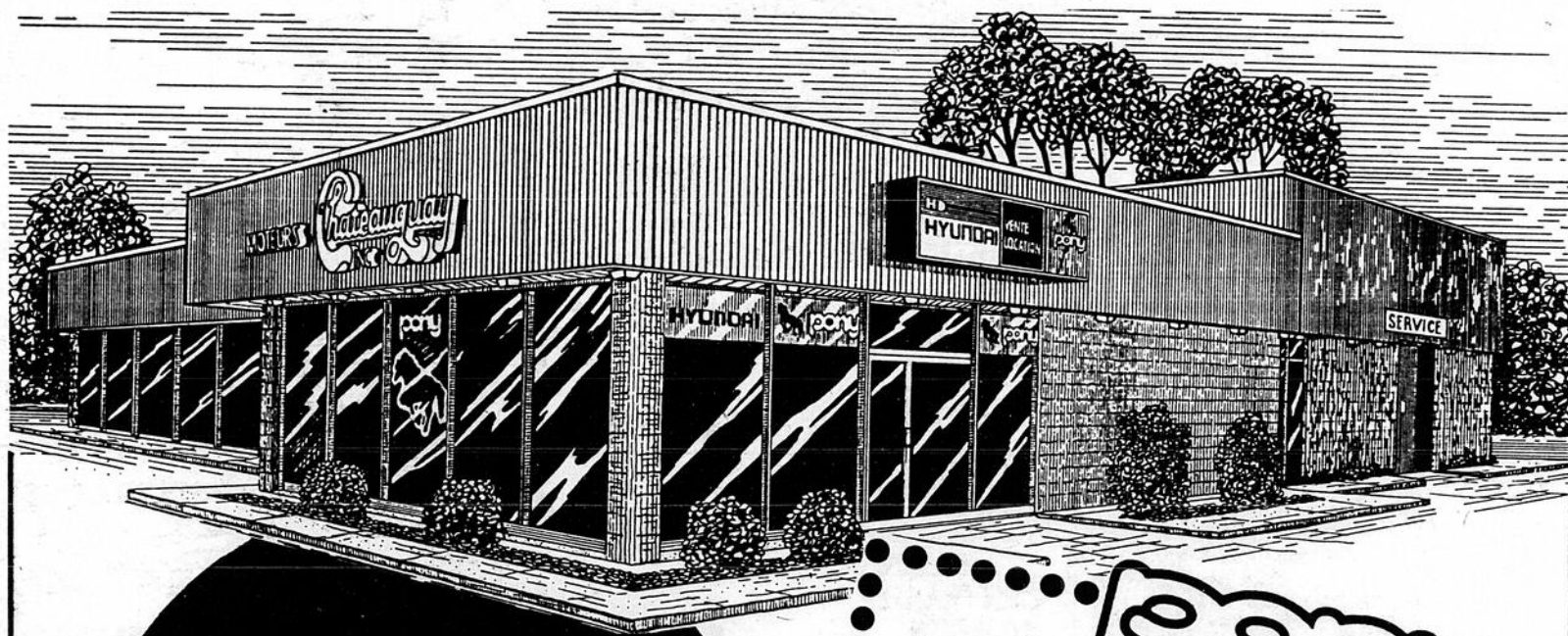

VISITEZ NOTRE
**NOUVEAU
CENTRE**
DE VENTE
ET SERVICE
COMPLET

OUVERT LUND-VEND 9:00 am ATO 9:00 pm
OPEN MOND-FRIDAY
SAMEDI 9:00 am ATL 3:00 pm
SATURDAY

MODELE DE BASE BASE MODEL

\$6,145*

LOCATION 165.\$*
MOIS/
48 MOIS

Prep. et transport en sus • Prep. & transport extra

COME AND SEE US while stock last
HATEZ-VOUS CAR ELLES PARTENT VITES

Aide financière aux organismes pour personnes handicapées de la région

L'Association de Personnes Handicapées de la Rive Sud-ouest, à ville Sainte-Catherine, de même que le Mouvement Action Découverte de Châteauguay reçoivent leur dernière tranche de subvention pour l'année financière qui se termine le 31 mars 1985.

En rendant publique le versement de ces subventions, le député de Châteauguay à l'Assemblée nationale et adjoint parlementaire du ministre de l'Industrie et du Commerce, monsieur Roland Dussault, précise que ces organismes ont respectivement touchés 1,500. et 2,000\$ au cours de cette même année financière, sur le budget régulier.

Ces sommes sont versées conjointement par l'Office des Personnes Handicapées du Québec et par le ministre délégué aux Relations avec les citoyens, monsieur Elie Fallu et viennent épauler ces organismes dans la poursuite de leurs objectifs auprès des personnes handicapées de notre région.

Monsieur le député Dussault profite de l'occasion pour louer l'excellent travail accompli par ces deux organismes du comté de Châteauguay.

LE REFLET - Mardi le 12 mars 1985 - page 15

HD
HYUNDAI

MOTEURS
Châteauguay
INC.

pony

83 ST-JEAN BAPTISTE CHATEAUGUAY

692-9630

12

12

12

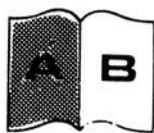

NOUVELLES DE DELSON

CLUB KINSMEN DELSON INC. INVITATION

Pour terminer la journée en beauté, le club KINSMEN DELSON vous invite, vous et votre épouse à assister à une dégustation de vins et fromages exceptionnelle (voir le menu).

À Delson, nous nous sommes fait une spécialité depuis 9 ans de présenter ce genre de soirée à cachet particulier.

Joignez-vous à d'autres couples de votre club et venez passer une

soirée amicale et romantique en notre compagnie.

Ch. table est composée de 4 couples (8 personnes). Capacité max.: 25 tables.

Nous vous invitons à réserver le plus tôt possible.

Hébergement à coût raisonnable disponible.

1er SERVICE

Pâte de campagne, fondu aux raisins — boursin — maxi — chèvre — canadien doux — Côte du Rhône (Haut-Lanquedoc) —

Grave-Cruse (Bordeaux) — Senators (Riesling).

2e SERVICE

Pâté de canard — Gouda — Ementhal — Brie — Domaine de Mille-Fleurs (Bourgogne) — Chôteau La Borie (Vallée du Rhône) — Les Rougeres (Haut Lanquedoc).

3e SERVICE

Pâté de cognac — Camembert — Bleu d'Auvergne — crémeux au poivre — Vieux-pane — Croze Hermitage

(Vallée du Rhône).

4e SERVICE

Petits fours — Kremzer Goldberg (Auslese Autriche).

Danse continuelle. Musique: disco mixte. À l'orgue: Michel Demers. Admission 50\$.

Inf.: Normand Laforce rés.: 632-6676, bur.: 72-6900.

Pèlerinage

Un pèlerinage est organisé par la paroisse STE-THERÈSE de DELSON pour le 25 mars prochain à l'ORATOIRE SAINT-JOSEPH; les billets sont en vente au presbytère tél. 632-0660 ou au responsable MARCELLIN GAGNON tél. 632-2199. Bienvenue à tous. Prix: 4,00\$.

Invitation spéciale à tous ceux et celles qui veulent chanter

Sincères remerciements aux nouveaux animateurs de chants qui avec foi et simplicité, se sont ajoutés à notre Comité de musique et de chants liturgiques de Candiac.

Invitation spéciale à

tous ceux et celles qui veulent chanter aux messes des Rameaux (31 mars) et de Pâques (7 avril).

Les pratiques chorales s'effectueront au Centre communautaire les 15-22-29 mars à

19h30. Avec ferveur, chantons dans la joie!

Thérèse Robitaille-Lefebvre
Présidente du C.M.C.



"IMPÔTS AN"

Comme chaque année le Centre de bénévolat offre son service d'impôt, pour les personnes à faible revenu (rente, aide sociale, etc.). Nous vous offrons aussi la possibilité de vous aider à

compléter vous-même vos rapports d'impôt. Deux bénévoles soit Maureen Studon et Lucien A. Leduc se feront un plaisir de vous aider à compléter vos rapports d'impôt en vous donnant les renseignements nécessaires ou tout simplement répondre à

vos questions: à 14h à partir du 20 mars jusqu'au 24 avril 1985.

Si vous êtes intéressé par ce service ou pour de plus amples informations contactez-nous au 659-9651.

Lucien A. Leduc pour le Centre de bénévolat de la rive-sud

POUR VOTRE SANTÉ
Achetez l'eau de source naturelle à un prix plus que concurrentiel

AMARO

Provenant du roc à plus de 300 pieds de profondeur. Cette eau jaillit à gros débit; elle est extrêmement pure et claire comme du cristal. Elle est légèrement alcaline. Elle est embouteillée sur les lieux mêmes de la source, sans subir aucun traitement; rien n'y est ajouté ou enlevé.

VENTE ou LOCATION de REFROIDISSEURS pour RÉSIDENCE — COMMERCE — USINE
LIVRAISON À DOMICILE
Bouteilles disponibles en 4 et 18 litres



DISTRIBUTEUR DE VOTRE RÉGION

Distributions Vein- inc.

Eau de source naturelle
Vente et Location
Fontaines réfrigérées

Sylvain Côté: 659-1643

Nous taillons

Arbres, arbustes et gros conifères
Arbres fruitiers

Paysage Décor ENR

Pour estimation: 638-1821

Le chauffage bi-énergie jusqu'au 31 mars 1985

Hydro-Québec a prolongé jusqu'au 31 mars 1985 son programme de subventions pour l'installation du chauffage bi-énergie dans les habitations individuelles et les immeubles d'habitation collective. Rappelons que le programme bi-énergie permet à la personne qui désire convertir un système de chauffage de maison individuelle, d'obtenir une subvention allant jusqu'à 650\$ pour un système à air chaud et à 900\$ pour un système à eau chaude.

SERVICES ADMINISTRATIFS SPÉCIALISÉS INC.

est toujours à votre disposition, pour compléter vos rapports d'impôt

1410 Boul. Ste-Elisabeth, La Prairie - Tél.: 659-5467 - 861-8948

DÉCLARATIONS D'IMPOT \$20. et plus

Déclarations d'impôt des particuliers corporations, agriculteurs, commerces ainsi que toutes déclarations complexes, remboursement d'impôt foncier T.P.6.

HEURES DE BUREAU
LUNDI-MARDI-MERCREDI 9h00 à 21h00 (9 hres)
JEUDI-VENDREDI 9h00 à 17h00 (5 hres)

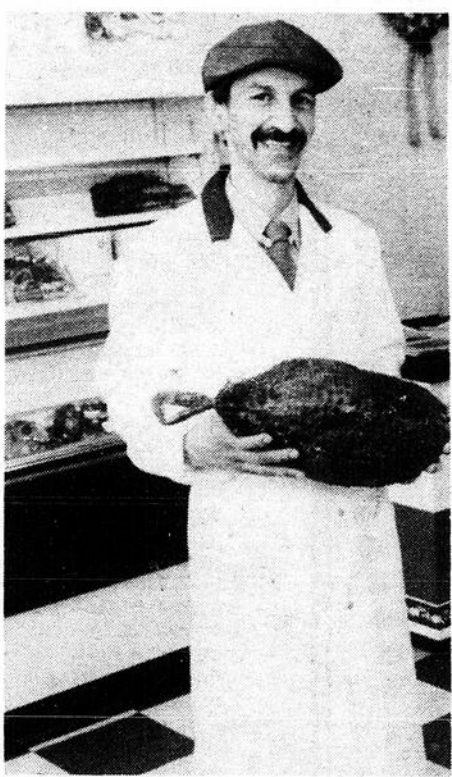

Avec l'achat de MARGARINE "MOUSKA" Contenant de 2 lbs
1,79
Obtenez une livre de saucisses fumées "Familial" GRATUITEMENT

-Viande de 1ère qualité
-Charcuterie et fromages

JAMBON DANS LA FESSE
Avec os, 4 à 6 lbs
3,15 kg **1,43 lb**

JAMBON DANS LA FESSE
Avec os, 6 lbs et plus
3,41 kg **1,59 lb**

CENTRE DE JAMBON
4,16 kg **1,89 lb**

FROMAGE CHEDDAR BLANC
5,70 kg **2,59 lb**

BOUCHERIE A. BERTRAND ENR.
67 C Georges-Gagné
LES GALERIES DELSON
638-2916

GAGNEZ L'UNE DES 5 PAIRES DE BILLETS POUR ASSISTER À LA PIÈCE "WAITER"

Vendredi le 29 mars '85 à 20h30

NOM

ADRESSE

TÉL

REMPILIR ET RETOURNEZ: JOURNAL LE REFLET
9 Boul. Montcalm Nord
Candiac, Suite 385
J5R 3L5

Date du tirage: 21 mars à 15h

UNE COMÉDIE SUR LES WAITERS ET SUR VOUS, LEURS CLIENTS

Waiter!

PIÈRE LABITTE
RAYMOND CLOUTIER DANIELLE PROLY HENRI CHASSE

O'KEEFE

Les bébés de la semaine



"Bonjour, je m'appelle Dominic Laguë et j'ai 7 mois. Ma maman s'appelle Lucie et elle travaille chez Bristol Myers à Candiac tandis que mon papa s'appelle Christian et travaille à l'imprimerie canadienne Gazette. Selon papa et maman je suis le plus beau, le plus fin et le plus tout ce que vous voudrez... et vous qu'en dites-vous?"



"Bonjour, mon nom est Mélissa Sauvé Landry. Je suis âgée de 8 mois. Je demeure à Saint-Constant. On dit que je suis très curieuse et que je commence à peine à fouiller. On prétend également que j'ai du caractère. Que voulez-vous, je suis une petite gémeau énergétique. Mon papa Gérard est électricien et ma maman est esthéticienne. Elle s'occupe de moi et de mon frère Jean-François ainsi que de ses clientes. Des gros becs à Lise ma marraine et André mon parrain."

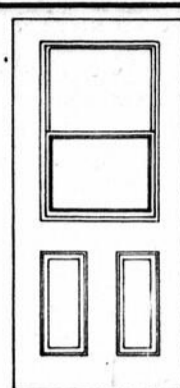

SPECIAL
cette semaine
seulement

\$360.00
Taxe incluse

pour une porte de remplacement PRÉ-ENCADRÉE, de qualité Stanley, installation comprise.
Un prix avantageux avec, en plus.
* Installation rapide et soignée * changement du décor intérieur non nécessaire * porte isolée avec un facteur R 16.3 * sécurité de l'acier pour protéger votre maison * garantie écrite de 5 ans offerte par Stanley.
Prenez contact avec nous dès aujourd'hui et économisez grâce à porte de remplacement de qualité Stanley.

Réparations de vitres et moutiquaires

Disponible chez:



42 St-Pierre,
St-Constant

STANLEY

ALUMINIUM

MGL

632-8860

VISITEZ NOTRE
SALLE DE MONTRE

HEURES
D'OUVERTURE
Lun-Mar-Merc. 8h à 18h
Jeu-Ven. 8h à 20h30
Samedi: 8h à 12h

12

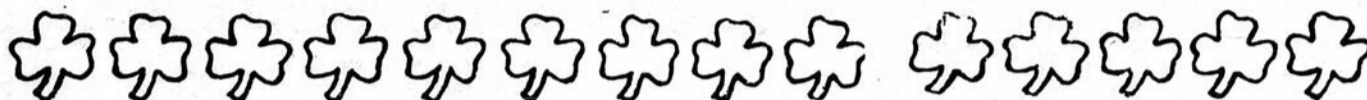

PLAZA

CENTRE COMMERCIAL

PLAZA

DELSON

"Si près de vous"

"Si près de vous"

1000 Boul. Georges-Gagné, Delson



12



La Meublerie Super Décor

SERVICE de DÉCORATION MEUBLES et ACCESSOIRES

VIDEO V

FOURNITURE DE BUREAU

LALLIER

ASTRO JEANS
ET DISQUES



BOUTIQUE
Alpaga
MERCERIE

BOUTIQUE
Isabelle L'Espérance
SPÉCIALISTE EN TAILLE FORTE
LINGERIE - BIJOUX



BOUTIQUE L'ABSOLU
Vêtements pour elle
Du décontracté au classique

Boutique Mado enr.
VÊTEMENTS POUR DAMES & ADOLESCENTES
Le spécialiste du pantalon

CHAUSSURE PLUS ENRG
pour toute la famille

Votre Beauté
Coiffure Elle et Lui

AVEC OU SANS
RENDEZ-VOUS



LE REFLET - Mardi le 12 mars 1985 - page 17

12

NOUVELLES DE LA PRAIRIE

PARTIE DE SUCRE A.Q.D.R. LA PRAIRIE
L'Association Québécoise pour la Défense

des Droits des Retraités et Pré-Retraités de La Prairie organise une Partie de sucre, pour

tous ses membres, au Mont Saint-Gregoire. **Érablière:** Brodeur Inc. Jour: le 29 mars

1985. Départ: Église du Christ-Roi, à 10 hres a.m. Église de la Nativité: à 10 hres 15 a.m. Pour plus d'information, tél.: 659-5909.

Gisèle Primeau Lepage
secrétaire

L'Association Québécoise pour la Défense des Droits des Retraités et Pré-Retraités de La Prairie est très heureuse d'offrir à tous ses membres, l'aide nécessaire pour remplir vos formules, soit Pension de la Sécurité de la vieillesse, supplément

garanti, impôt ou autres. Deux personnes compétentes seront à votre disposition. **Jour:** le mardi après-midi et le samedi après-midi. **Heure:** de 1h30 à 4 hres. **Endroit:** Maison à Tout le Monde, 135 ch. Saint-Jean, La Prairie. S.v.p. Téléphonez d'avance pour donner votre rendez-vous au numéro 659-7514.

Gisèle Primeau Lepage,
secrétaire

NOUVELLES DU CENTRE D'ACCUEIL LAPRAIRIE
Ça bouge ici au Centre, tout se fait dans le calme et la bonne entente. À la suite de deux (2) sièges vacant au Comité

des Bénéficiaires, nous avons organisé une élection. Quatre (4) candidates se sont présentées pour ces postes. Le sort nous a donné deux (2) bénéficiaires pour combler le vide au sein de ce comité. Les élus sont: Mme Antoinette Gendreau, Mme Marguerite Beauchamp.

champ. Nous remercions toutes les bénéficiaires d'avoir répondu en aussi grand nombre à cette élection.

"Activités Soleil"

PARENTS-SECOURS LA PRAIRIE

Suite à la réunion du 26 février, un nouveau comité a été formé. Il est provisoirement composé de Ginette Dupuis, Rosario Huppé, et Guy Dupuis. PARENTS-SECOURS est donc toujours présent dans votre ville pour la sécurité de vos enfants. Si vous avez plus de 16 ans, que vous soyez parent ou non, et que vous soyez intéressé à devenir Parents-Secours, n'hésitez pas à nous rejoindre. Vous pouvez écrire ou téléphoner à la Maison à Tout le monde, 135, chemin Saint-Jean, La Prairie, P.Q. J5R 2J9, 659-9131.

Nous avons le plus grand besoin d'effectifs nouveaux. Plus il y aura de membres, mieux les enfants seront protégés dans notre ville.

Comité Parents-Secours
Ginette Dupuis
présidente

LE SUPER FESTIN DES CHEVALIERS DE COLOMB DE LA PRAIRIE, 3e ANNIVERSAIRE

À tous les amateurs de cochon braisé, n'oubliez pas de réserver vos billets en téléphonant au conseil à 659-0809 et demander Jocelyn ou Armenio pour vos billets car ils sont limités. Il y aura disco mobile "La Dansatek", musique continue de 18h30 à 2h a.m. 2 maîtres de cérémonie seront à votre disposition. M. Yvon Gamache, M. Yves Langlois.

Le buffet sera servi à partir de 18h30, samedi le 16 mars 1985 à la polyvalente La Magdeleine, 1100, boul. Sainte-Élisabeth, La Prairie.

Admission 16\$ par personne. Permis S.A.O.

Bienvenue à tous.

La direction



RUMEURS AU CLUB OPTIMISTE DE LAPRAIRIE

De source non officielle, il a été dit que le club Optimiste de La Prairie est à préparer une activité tout à fait spéciale. Nous ignorons complètement jusqu'à ce jour les grandes lignes de ce projet, c'est à dire où et quand aura lieu cet événement. Selon notre informateur plusieurs réunions ont été tenues dans le plus grand secret, et les optimistes participants n'ont voulu faire aucune déclaration à la presse. Cependant, chers lecteurs, soyez assurés que nous allons déployer tous les efforts pour vous tenir informés de cette situation quelque peu inhabituelle, et tenter de vous

MAITRE SERRURIER A VOTRE SERVICE

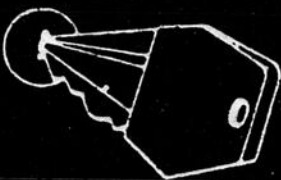

- Coupe-clef de toutes sortes
- Coffre-fort
- Serrure à haute sécurité
- Ferme-Porte
- Coffre fort

Contactez les conseillers en sécurité

SERRURIER LIVERNOIS ENR.

373 Ste-Élisabeth, La Prairie 659-1261



VENTE 12 MOIS SANS INTÉRÊT

CAPTEZ VOS ÉMISSIONS FAVORITES
PROCUREZ-VOUS VOTRE PROPRE

ANTENNE

Plusieurs modèles disponibles

• **Modèle régulier** TV-7020
84" - Uhf - Vhf - Fm
prix: 399.00
Taxe: 26.91
Total: 425.91
Dépôt: 85.18
Balance: 340.73
12 x 28.40

• **Modèle robuste** XL-1000
136" - Uhf - Vhf - Fm
Prix: 590.00
Taxe: 44.10
Total: 634.10
Dépôt: 126.82
Balance: 507.28
12 x 42.28

• **Modèle robuste** XL-3000
180" - Uhf - Vhf - Fm
Prix: 659.00
Taxe: 50.31
Total: 709.31
Dépôt: 141.86
Balance: 567.45
12 x 47.29



INSTALLATION P.L. RIVE-SUD

ESTIMATION GRATUITE

HEURES

Lun. au Ven.
9h00 à 21h00
Samedi
9h00 à 17h00

Tous nos modèles incluent:
• Tour - 30' acier galvanisé
• Rotateur automatique
• Fil coaxial
• Installation



246 ST-RÉGIS, ST-CONSTANT 632-2872

ST-CONSTANT ALUMINIUM INC.

632-7484



Ne manquez pas de visiter notre **SALLE D'EXPOSITION**
Du 1er au 15 mars '85
au Centre commercial **PLACE LA CITIÈRE**
50 Boul. Taschereau, La Prairie
Venez nous voir

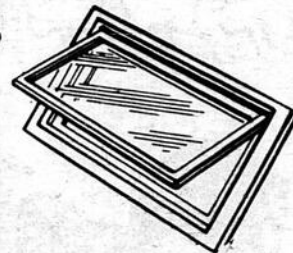

-Rénovation à prix modique
-Portes-Fenêtres-Portes Patio - Revêtements-Gouttières
-Réparation de vitres et moustiquaires

ESTIMATION GRATUITE

SPECIAL: PORTES D'ACIER
Vente & Installation

ASSURANCES GENERALES

Nous offrons un service complet d'assurances:

- AUTO • MAISON
- COMMERCIALE
- RESPONSABILITÉ
- VIE • SALAIRE
- REER

HEURES D'OUVERTURES:

Lundi, mercredi: 9h00 à 17h00
Mardi, jeudi: 9h00 à 19h30
Vendredi: 9h00 à 16h00



ASSURANCES PERRAS & ASSOCIES INC.

53 St-Pierre, St-Constant

638 1511 ou 638-2100



LE CIRQUE AUX AUBAINES



CATELLI
MACARONI

CATELLI
SPAGHETTINI

PÂTES ALIMENTAIRES
CATELLI macaroni coupé, spaghetti, spaghetti, vermicelle long boîte boni 600 g

59¢

Lactantia
SOYA OIL
margarine
HUILE DE SOYA

MARGARINE MOLLE LACTANTIA
cont. 907 g cont. (disponible au Québec seulement)

1,59

2 kg **sucré**
granulé très fin

2 kg **sucré**
granulé très fin

SUCRE BLANC MARIE PERLE
granulé très fin sac 2 kg

79¢

CAFÉ INSTANTANÉ RICHELIEU bocal 927 g 3,69	CONFITURE AVEC PECTINE YACHON fraises, framboises bocal 500 ml 1,69	COCA-COLA OU SPRITE régulier ou diète bouteilles consignées 6 x 750 ml 3,89	FROMAGE SCHNEIDERS paquet 500 g (16 ou 24 tranches) 2,79
EAU DE JAVEL LAVO cont. 3,6 l 1,19	PAPIER HYGIÉNIQUE RICHELIEU blanc, jaune, beige paquet 4 rouleaux 1,29	BEURRE D'ARACHIDES SHIPPY crémeux, super croquant bocal 500 g 1,69	MÉLANGE À SOUPE INSTANTANÉ LIPTON poulet et nouilles bte 2 sachets 79¢

Welch's
JUS DE RAISIN

JUS DE RAISIN CONCENTRÉ WELCH'S
surgelé cont. 341 ml **1,09**

GAUFRES AUNT JEMIMA
surgelées saveurs variées bte 283 G **1,18**

m'sieur
le boucher

POULET À FRIRE
surgelé Canada cat. utilité moins de 2 kg **89¢ /lb**

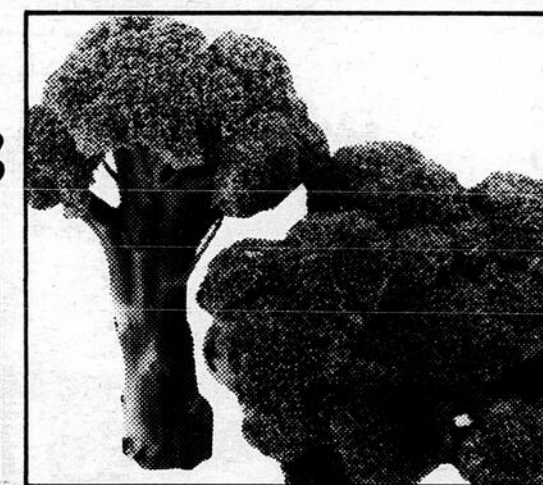

BROCOLI
Produit des États-Unis, gr. 14 **89¢ ch.**

***CHAMPIGNONS BLANCS**
Produit du Canada cont. 850 ml **1,69**

LAITUE ROMAINE
Produit des États-Unis, Canada no. 1 gr. 24 **79¢ ch.**

*La régularité dans les approvisionnements en fruits et légumes est à la merci des conditions météorologiques. Soyez toutefois assurés, chers clients, que dans le cas de ces denrées, les épiceries Richelieu ne ménagent aucun effort pour vous offrir variété et qualité à bon prix, tout au long des saisons.

BIENVENU
aux 6 nouveaux marchés sympathiques de l'Abitibi-Témiscamingue
Vous voir parmi nous...
c'est bon pour le moral!

Richelieu
C'est bon pour le moral!

Les prix annoncés dans cette page sont en vigueur dans tous les magasins de vos épiceries Richelieu du lundi sympathiques Richelieu du lundi 11 mars au samedi 16 mars 1985. Nous nous réservons le droit de limiter les quantités. Si un article venait à manquer, n'hésitez pas à commander un bon d'achat différé. Si certaines marques de commerce de produits alimentaires ne sont pas disponibles dans certaines régions, elles seront alors remplacées par une autre marque de commerce de même nature et d'un prix égal ou supérieur. Pas de vente aux marchands. Photos à titre indicatif seulement.

LE REFLET - Mardi le 12 mars 1985 - page 19

12

12

12

La **brochetterie CARISSMA**

SPECIAL LUNDIS ET MARDIS SOIRS **6.77** **FRUITS DE MER A VOLONTÉ A**

1/2 PRIX Les mercredis soirs sur tous nos Plats Italien, veau, pâtes, pizza.

7 SOIRS SUR 7 LES DINERS 5 SERVICES INCLUS:

La soupe maison au jus, la salade du chef ou caesar, entrée d'aubergine gratinée, dessert maison

- PÉTONCLES BÉBÉ ET CREVETTES MATANE sauté provençale **7.77**
- TOURNEDOS DE 7 oz À LA PARISIENNE **7.77**
- BROCHETTE DE FILET MIGNON **7.77**
- SCALOPPINI DE VEAU NORMANDIE **7.77**
- FILET DE SOLE BONNE FEMME **7.77**

FESTIVAL DU STEAK 16 oz.

de marque rouge servi avec, la salade du chef ou caesar, légumes et pomme de terre.

- STEAK D'ENTRECÔTE AU POIVRE, **8.95**
- T-BONE, OU
- RIB STEAK GRILLÉ
- STEAK DE SURLONGE HACHÉ BORDELAISE

Le Complexe amusant de La Prairie
354 boul. Ste-Élisabeth
La Prairie
659-1917

Spectacles

MURIELLE FOURNIER EN VILLE
collaboration spéciale STAN CHERRY



CONCOURS "MISS STUDIO 904" À SAINT-RÉMI

Le concours se déroulera sur une durée de 11 semaines incluant une semi-finaliste par semaine et la finaliste sera choisie parmi les 10 semi-finalistes à la 11ième semaine. La gagnante se méritera le titre de "MISS STUDIO 904" ainsi que 5 000\$ en prix.

Gagnante de dimanche 10 mars 1985: Suzanne Genesse de Saint-Luc semi-finaliste de la deuxième semaine à qui l'on a remis une bouteille de champagne BRUTUS gracieuseté de la Maison Géloso et des fleurs offertes par Fleuriste Saint-Rémi.

Ce concours est en collaboration avec le Journal Le Reflet, Brasserie Labatt, La maison Géloso (Champagne Brutus) et Fleuriste Saint-Rémi.

Bernard Trottier, de Greenfield Park, Centre sportif La Cité de La Prairie et Centre de beauté Saint-Rémi, Centre vidéo J.F.D., Centre comme Saint-Rémi.

A NICHIMARE ON ELM STREET

Écrit et réalisé par Wes Craven. Avec John Saxon, Ronee Blakley, Amanda Wyss, Nick Corri, Johnny Depp... Une banlieue de Los Angeles. Adolescents et adolescentes sont hantés par l'image d'un sinistre bon-homme aux doigts effilés comme

des couteaux. Ils en rêvent. Ce cauchemar devient réalité quand on trouve le cadavre ensanglanté de la jeune Tina. Quel monstre a commis ce crime odieux? N'est-ce pas le type que, bien des années auparavant, on avait soupçonné d'un crime semblable.

INIO THE NIGHT

Réalisé par John Landis. Avec Dan Aykroyd, Jeff Goldblum, Irene Papas, Richard Farnsworth, David Bowie... Ed Okin est ingénieur, marié, et mène une vie sans histoire. Jusqu'à ce qu'il rencontre la jeune et superbe Diana qui l'entraîne dans les aventures les plus extravagantes. Il trouvera sur son chemin un millionnaire ayant déjà un pied dans la tombe, une Iranienne qui n'a pas froid aux yeux, un producteur de télévision, un homme d'affaires sans scrupules...

BIENVENUE AUX DAMES, LADIES WELCOME DE JEAN-RAYMOND MARCOUX EN REPRISE AVEC LE TPQ DU 20 AU 24 MARS

Pour inf. 288-3161 se situe durant les années 70, dans un modeste hôtel de Sept-Îles où quatre "gars de chantiers" logent et vivent leur quotidien. Les préoccupations personnelles de chacun, le syndicat, l'éloignement, la solitude, les longues soirées sont prétextes à prendre une bière en discutant de la grande ville, d'argent, de femmes et surtout de "bulldozer".

Les principaux interprètes sont: Marc Gélinox, Louise Deschâtelet, Michel Daigle.

LA DÉCHICURE (THE KILLING FIELDS)

En nomination pour 7 Oscars dont meilleur film de Roland Joffé. Avec Sam Waterston? Haing S. Ngor, John Malkovich. En 1972, le journaliste américain Sydney Schanberg était en poste au cambodge. Il avait pour interprète et homme à tout faire un autochtone du nom de Dith Pran. Un homme extraordinaire. Quand, trois ans plus tard, les Khmer Roygers entrent dans Phnom Penh. Pran sauve la vie de Schanberg. Mais l'Américain le perd de vue dans la tourmente. Se sentant une dette énorme envers lui, il faut tout pour le retrouver.

SOLDIER STORY (A SOLDIER'S STORY) EN NOMINATION POUR 3 OSCARS.

Meilleur film. Réalisé par Norman Jewison. Avec Howard E. Rollins Jr., Larry Riley, Adolph Caesar, David Harris... A la fin de la dernière guerre mondiale, dans un camp militaire où la plupart des hommes sont des Noirs, et les officiers, des Blancs, un sergent noir, particulièrement dur avec ses hommes, est assassiné. C'est un capitaine noir qui est chargé de l'enquête. Entre les deux groupes, la tension monte. L'officier noir ne perd pas le nord.

SUR LA CORDE RAIDE (TIGHT ROPE)

Écrit et réalisé par Richard Tuggle. Avec Clint Eastwood, Genevieve Bujold, Dan Hedaya, Alison Eastwood... Wes Block (Eastwood) a deux

Le groupe rock Synop VI au Paladium de Brossard

Vendredi le 15 et samedi le 16 mars, super spectacle du grpe Synop VI.

La formation est composée de Claude à la batterie, Louis aux claviers, Denis à la basse et Stéphanne guitariste. Ils interprètent des succès de U2, Harlequin, Prince ainsi que plusieurs autres. N'oubliez pas que samedi aura lieu un douze heures au paladium. Le tout une production Carolyn P.

RESTAURANT "38" BAR SALON

PRÉSENTE

EN VEDETTE MICHEL JACQUES
Organiste-chanteur
(À partir de 9h00)

DANSE ET MUSIQUE DE TOUS GENRES

Jeu-di-Vendredi-Samedi-Dimanche
14 - 15 - 16 - 17 MARS '85

DIMANCHE LE 17 MARS '85 SUPER RIGOLADE
à partir de 20h00

NOMBREUX PRIX DE PRÉSENCE "GROS LOT???"

670 Boul. Monette 15 Sud, Sortie 38, St-Mathieu
Inf.: 659-5202

Le Journal Le Reflet et le comité des spectacles de la Polyvalente La Magdeleine de La Prairie présente



UNE COMÉDIE SUR LES WAITERS ET SUR VOUS, LEURS CLIENTS

Waiter!

UNE PIÈCE DE PIERRE LÉGARÉ
AVEC RAYMOND CLOUTIER DANIELLE PROULX HENRI CHASSÉ

LA BRASSERIE O'KEEFE LIMITEE
UNE PRÉSENCE ACTIVE DANS LE MONDE DES ARTS

AUDITORIUM POLYVALENTE LA MAGDELEINE VENDREDI 29 MARS 1985

BILLETTS EN VENTE MAINTENANT AUX ENDROITS SUIVANTS:

PROVI-SOIR LA PRAIRIE (659-1304)

PROVI-SOIR CANDIAC (659-2537)

PHARMACIE PALARDY, DELSON (638-1414)

Reception de la polyvalente La Magdeleine **659-9621**

Studio 904 SUPER DISCO CLUB

LE STUDIO 904
en collaboration avec les Productions Pierre Dupras vous présentent

LA SOIRÉE DES STARS 85
JEUDI, LE 14 MARS 1985 À 21 HEURES

EN VEDETTES LES SOSIES DE
• MADONNA • PRINCE • CYNDI LAUPER •
PLUSIEURS PRIX DE PRÉSENCE CHAMPAGNE, DISQUE, POSTER

NOUVEAU DECOR - NOUVELLE PISTE DE DANSE - NOUVEAU SYSTÈME DE LUMIÈRE

5000.00 EN PRIX

DIMANCHE SOIR CONCOURS DE MISS STUDIO 904

Pour renseignements Sylvie Tremblay du jeudi au dimanche **454-4051**

904 NOTRE-DAME ST-RÉMI

(Suite de la page 20)

filles. Il ne vit plus avec sa femme. Wes Block est un flic qui ne rigole pas. Il est sur la piste d'un type qui aurait violé plusieurs femmes. Et rencontre, au cours de son enquête dans le "French Quarter" de la Nouvelle-Orléans, une femme (Bujold) qui s'occupe activement des victimes d'agression sexuelle.

LA COMPAGNIE DES LOUPS

Réalisé par Neil Jordan. Avec Angela Lansbury, David Warner, Stephen Rea... Une adolescente rêve que sa soeur est tuée par un loup et qu'après les funérailles, elle se retrouve dans une forêt où habite sa grand-mère. La vieille lui raconte l'histoire d'un jeune marié transformé en loup un soir de pleine lune; il

quitte sa jeune femme et la retrouvera que longtemps plus tard. Le

rêve continue. Il y a encore des loups, beaucoup de loups...

BAR CHEZ JOHNNY
97 ST-PIERRE, ST-CONSTANT (2ième étage)

MUSIQUE POUR TOUS LES GOÛTS DANSE SOCIALE ET INTERNATIONALE

Venez fêter votre fête avec vos amis.
Nous serons heureux de vous offrir un gâteau ainsi qu'une bouteille de champagne.

638-0218

SOIRÉE DES DAMES TOUS LES DIMANCHES SOIRS
CONSOMMATIONS "GRATUITES" POUR LES DAMES
DE 9H À 11H P.M.

PARTY DE COCHON BRAISÉ
LE 16 MARS '85
À partir de 19h30 Entrée \$10.00

C'EST BIENTÔT LE TEMPS DES SUCRES
au RELAIS SAINT-URBAIN
500 Rivière des Fèves sud
Saint-Urbain, Co. Châteauguay
JOS 1Y0

Tél.: 427-3550
427-5333
(Une réservation assurée
un service personnalisé)

**UN MENU RENOUVELLÉ
vous pouvez apporter votre vin**

SPÉCIAUX DE LA SEMAINE

- 1) Brochettes "Châteaubriand" \$12.95
- 2) Surf & Turf \$12.95
- 3) Brochettes aux fruits de mer \$11.95

Le tout incluant soupe à l'oignon gratinée et salade César.

Restaurant Bord du Ruisseau
116 Route 132, St-Constant
POUR RÉSERVATIONS: 632-1400

SPECIAL HOMMES D'AFFAIRES
de 11h00 à 15h00
Du lundi au vendredi

20% de réduction
sur menu à la carte et consommation.
(Incluant soupe du jour)

Pour tous genres de réceptions et d'occasions spéciales.
Réservations: 632-1400

MAINTENANT

AU SILO ROUGE
TABLE D'HÔTE \$ 9.95
RIB STEAK
(1 lb marque rouge)
COQUILLE ST-JACQUES ET PATTE DE CRABE BROCHETTE \$ 6.95

A PARTIR DE Soupe, compotier de salade inclus

MUSIQUE ENTRAÎNANTE DU
Mercredi au dimanche soir
Apportez ou achetez votre vin

BIÈRE ET VIN EN FUT
Apportez ou achetez votre vin
Livraison max. 15 minutes
678-7874

TOUS LES JOURS
PIZZA 8" avec 1 bière ou 1 verre de vin \$ 2.95

DEL'S SUPER TRIO
Hamburger 6 on. avec Coke \$ 2.45
Frite avec Bière \$ 2.95

50% Sur plat Principal

Le Dimanche de 11h. à 14h.

DIMANCHE 10h à 15h
GRAND BRUNCH ENFANTS PRIX \$ 7.95

GRAND BUFFET 16.30h. à 22h.
ENFANTS 1/2 PRIX \$ 8.95

Le Silo Rouge
8255, boul. Taschereau
676-0306

La meilleure place pour votre party ou convention.
SAMEDI SOIR BUFFET

Rôti de boeuf et Fruits de mer 1/2 Prix pour enfants \$ 12.95
Musique et danse avec duo.

SALLE DE RÉCEPTION avec ou sans service. Disponible du dimanche au Vendredi. Capacité 200 Personnes

RESTAURANT - BAR
CHEZ JOFRÉ
4625 boul. Marie-Victorin
Ville Ste-Catherine
632-1263 - 7171

Festival de Langoustines (Scampies)

Soupe à l'oignon ou escargots provençale
Assiette de Langoustine \$ 9,95

Super Spectacle à venir
DAVID "ELVIS" SCOTT ET MICHEL DULAC et ses 8 musiciens
28 - 29 - 30 - 31 mars
Billets en vente: \$5.00

NOUVEL ORCHESTRE
3 musiciens - 1 chanteuse
Danse sociale - Rock & Roll - Rétro -
À compter du 7 mars - Jeu. - Vend. - Sam. - Dim.

V.H.S.
DANCE MUSIC



LE REFLET - Mardi le 12 mars 1985 - page 21

12

12

12

(Suite de la page 18)

Nouvelles de La Prairie

dévoiler ce projet spécial.

L'informateur secret

AVIS À TOUS LES MEMBRES ET AMIS.

Une magnifique bouillon maillé sera servi à la loge des Moose de Laprairie Inc. au 208 Chemin St-Jean Laprairie le 15 mars 1985, de 5 hres p.m. jusqu'à écoulement complet du maillé. Le

tout sera préparé par notre spécialiste du bouillon maillé au Québec. Sa recette spéciale sera grandement appréciée par tous.

N'oubliez pas de venir en grand nombre afin de connaître le secret du bouillon maillé de notre spécialiste Mde. Gordon.

Le tout sera vuisi par une soirée dansante avec orchestre de

réputation. La direction de la loge sera présente pour vous accueillir et partager avec vous tous. La joie de vivre de cette magnifique soirée.

Votre tout dévoué
Claude Plante
Directeur de la publicité.

A.F.E.A.S. DU CHRIST-ROI

Merti à toutes les dames qui ont travaillé à

la préparation de notre Whist Militaire, ce fut un succès.

Voici la liste des gagnants(es) Audrey Gagnon, Denise Desrosiers, Gabriel Cloutier, Louise Godin, Anne Marie Hamelin, Estelle Tapp et Carmelle Racine.

P.S. Voyage à la cabane à sucre Mardi le 2 avril à Rigaud.

Reserver votre place le plus tôt à Gisèle B. Thibert 659-1278

Pierrette Côté
Bigonnesse présidente

À LA NATIVITE — DÉBUT DE LA RETRAITE PAROISSIALE DIMANCHE PROCHAIN

C'est le Père Léo Cantin, o.m.i. qui accueillera lors de notre retraite paroissiale, qui commencera dimanche soir prochain. À cause de Jésus Christ... La messe ne sera pas célébrée lors de ces soirées de retraite, sauf le dernier soir.

Dimanche soir, le 17 mars à 19h30: Les

ombres et les lumières de notre monde. Être capable de poser un regard neuf sur un monde nouveau.

Lundi soir, le 18 mars à 19h30: Notre Dieu est vraiment le Dieu de l'Alliance!

Mardi soir, le 19 mars à 19h30: C'est véritablement le désir de Jésus que je sois "quelqu'un" pour "quelqu'un".

Cependant, mes ruptures et mes péchés m'obligent à la "réconciliation". — Célébration individuelle du sacrement du pardon.

Mercredi soir, le 20 mars: Jésus est la force de nos rencontres (conjugales, familiales, paroissiales et sociales).

Célébration de l'Eucharistie.

Honneur et hommage à François Beaulieu



Le samedi 9 février 1985, au Sheraton Saint-Laurent, l'Association des directeurs d'école rendait hommage et honneur à François Beaulieu, directeur d'école pour la Commission scolaire de Laprairie.

Né en janvier 1931, père de deux enfants issus du mariage avec Murielle Villemaire, François fut professeur pendant 9 ans à Montréal et Saint-Lambert. Il fut directeur pendant 24 ans dont 23 ans à l'école Saint-Joseph. Durant 14 ans, il oeuvra au sein de l'Association des directeurs d'école dont 7 ans

comme secrétaire.

Je me dois de souligner la disponibilité, l'humour, la responsabilité de ce professionnel de l'éducation. Respect pour cette productivité non palpable mais échelonnée sur des années.

Sincérité, jovialité, sensibilité sont les caractéristiques de celui que nous saluons bien haut.

Avec toi "pas de mesure à demi et pas de demi-mesure". C'est pourquoi je te souhaite le "meilleur" dans cette vie, tu le mérites bien.

Salut François.

Nil Auclair

La Boutique de d'Armoire

RL inc.



- VASTE CHOIX de STYLES: MODERNE, CONTEMPORAIN, RUSTIQUE
- CHÈNE, ÉRABLE, MERISIER
- COMPTOIR MOULÉ

CONSULTEZ DES PROFESSIONNELLS

- POUR LA
- Planification
 - Installation
 - Service

25% à 40% DE RABAIS

ESTIMATION GRATUITE

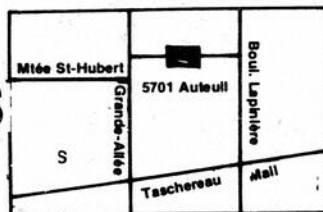

BROSSARD 462-3673

HEURES D'AFFAIRES:
Lundi au mercredi 9h à 17h
Jeudi et Vendredi 9h à 21h
Samedi 9h à 16h

5701 rue AUTEUIL

DIRECTEMENT DU MANUFACTURIER

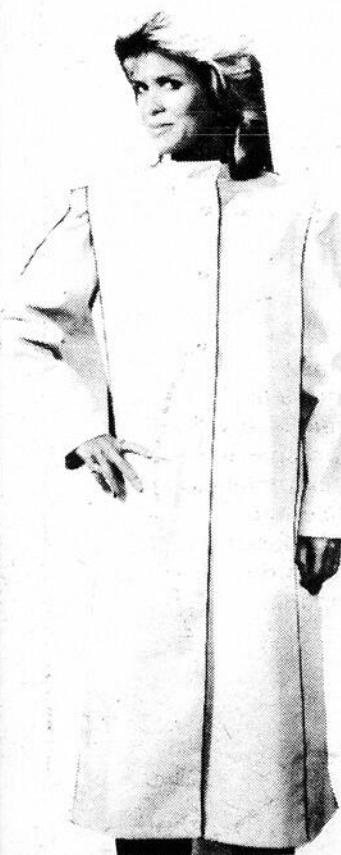

IMPERMÉABLE
POUR DAMES
Rég.: \$80.
SPÉC.

\$ 39.99

et plus

MANTEAU
SUÈDE 100%
POLYESTER
Rég.: \$110.
SPÉC.

\$ 54.99

et plus

MANTEAU
COURT POUR
DAMES
Rég.: \$80.
SPÉC.

\$ 34.99

et plus

CAP DE
PRINTEMPS
Rég.: \$30.99
SPÉC.

\$ 14.99

et plus



LUNDI FERMÉ

Mardi, Mercredi: 10h30 à 17h30
Jeudi, Vendredi: 10h30 à 21h00
Samedi: 9h30 à 17h00

CENTRE du MANTEAU

813 TASCHEREAU (en face de Kenny Wong's) 465-9189
GRAND CHOIX DE MODÈLES LES PLUS RÉCENTS
NOUVELLEMENT ARRIVÉ CHANDAIL POUR DAMES 1/2 PRIX

PLUS DE 1,000 MANTEAUX
EN INVENTAIRE.
50 CHOIX DE MODÈLES.

NOUVELLES DE SAINT-RÉMI

ASSEMBLÉE GÉNÉRALE ANNUELLE D'INFORMATION MARDI LE 26 MARS 1985 À 20h

AU CENTRE D'ACCUEIL PIERRE-RÉMI-NARBONNE, 110, RUE DU COLLÈGE, SAINT-RÉMI (QUÉBEC)

La Fondation Pierre-Rémi-Narbonne, organisme sans but lucratif vouée aux intérêts des personnes âgées fréquentant les services externes ou les personnes âgées hébergées au centre d'accueil Pierre-Rémi-Narbonne convoque les personnes intéressées à sa deuxième assemblée générale d'information. La Fondation Pierre-Rémi-Narbonne oeuvre principalement sur le territoire de la M.R.C. les Jardins de Napierville et ce depuis octobre 1982. Nous en profiterons pour livrer a) les objectifs généraux, b) les états financiers en date du 31 décembre 1984, c) les orientations pour l'année à venir. De plus la Fondation Pierre-Rémi-Narbonne procédera à l'élection et au renouvellement de certains de ses membres.

Nous ne pouvons que souhaiter la participation de toutes les personnes intéressées. Au plaisir de vous rencontrer.

Le président, Maurice Monière

SOIRÉE "LAS VEGAS"

Ça va avoir lieu à la salle communautaire de St-Édouard le 30 mars et c'est organisé par le conseil 1822 des Chevaliers de Colomb. C'est quoi au juste une "Soirée-Las-Vegas" pour celles et ceux qui n'ont jamais assisté à un tel événement? c'est une partie de plaisir où les gens misent de l'argent que l'on leur a remis à l'entrée et ça vous donne l'occasion de gager sur certains jeux de casino et ça vous procure des joies que vous désirez.

Pour faire suite à la semaine dernière voici une autre liste de commanditaires, Excavation Raymond Potvin Inc, Excavation Sylvie et Nadeau Inc, G. Riendeau et fils, Producteurs de légumes, Garage Gilles Cardinal Inc, Garage J.L. Lefrançois Inc, Garage Trudel Enrg, Garage Viau Ltée Concessionnaire Ford, Gérald Dagenais Pièces d'auto Inc, Gilles Marcil Asphalte & Excavations, Henri Lemyre, notaire, International Paper Co, Yvon Desjardins, J.A. Létourneau et fils Inc, Jean Guy Cardinal, Finition et terrassement, Jean Pierre Potvin Assurances Inc, Jean Riendeau Transport, Le Jardinier du Sud, Prod. oignons et salades, Le Potager Riendeau Inc, Prod. oignons et salades, Le Relais Potager, Les antennes Paraboliques St-Rémi

Ltée, Les Fermes Lefort Inc, Prod. oignons et salades, Lécuyer et Perron, Notaires, Librairie Guay enr, Marc Brais Inc, Agent O'Keefe, Marché Favreau Ltée.

Jean Louis St-Marseille

LE CENTRE COMMUNAUTAIRE A ST-RÉMI

Un deuxième déjeuner bénéfique, parrainé par le club LES FILETS D'OR aura lieu le 17 mars au local des Chevaliers de Colomb, et les billets sont déjà en vente.

Actuellement au local des Chevaliers su 33 rue Chevreuil, non pas une maquette, mais les plans du futur Centre Communautaire sont à la disposition du public pour que vous en preniez connaissance.

Pour ce qui est de la promotion, des cartons d'allumettes ont déjà été distribués dans plusieurs établissements commerciaux, il y aura des endroits stratégiques où des MACARONS seront mis en vente, c'est en se procurant un MACARON que vous allez participer.

Une rencontre est prévue au début de la semaine prochaine pour le Conseil d'administration et nous vous ferons à savoir des nouveaux développements à la suite de cette réunion.

LA MARG'ELLE T'INVITE A... "APPRIVOISER TES PEURS"

Quand: Mardi le 19 mars 1985
Où: CLSC Jardin du Québec, 2 rue Ste-Famille, St-Rémi
Heure: 19h30.

Pour qui: Toutes les femmes de la région
Invitée: Mme Claude Vinet, psychologue

Grandes ou petites, nos peurs guident souvent nos gestes et décisions de chaque jour. Si on arrive à les identifier, puis à les vaincre, nous faciliterons davantage la réalisation de nos objectifs de vie.

Apprendre à les nommer dans un premier temps, puis à découvrir des moyens de t'en débarrasser, voilà la démarche que nous t'invitons à faire. Déjà deux groupes ont pu l'année dernière participer à cette activité. Son succès et la satisfaction des participantes nous ont amené à l'offrir une troisième fois. Mais pour faciliter la participation des femmes qui ont un travail à l'extérieur, nous avons pensé l'offrir en soirée. Nous t'attendons toutes.

D'AUTRES NOUVELLES:

La marg'elle poursuit lentement mais sûrement son processus d'autonomie. Déjà, un groupe de femmes de la région a décidé de s'impliquer activement dans sa mise sur pied officielle. Aussi, depuis quelques semaines, un comité provisoire a été formé. Il est composé de Mmes: Carmen Dubois et Nicole Gélinas de St-Rémi, Lucie Martin et Claire Boyer de St-Michel, Jeannette Patenaude Babeu, Huguette Boyer et Lucienne Boulé de Napierville.

Le groupe a entériné les objectifs prônés par le comité de travail et il s'apprête à donner à la Marg'elle une existence légale. Nous profiterons des mois qui vont suivre pour bâtir notre organisation. Si les obstacles ne sont pas trop nombreux, il est possible que nous puissions vous offrir dès l'automne prochain, un programme fort intéressé.

sant. Mais pour ça on aura besoin de connaître tes besoins et tes idées, plus il y aura de monde et plus on pourra faire de choses.

En attendant, nous poursuivons le recrutement, questin d'amasser des fonds pour organiser nos activités. Nous avons fixé les frais d'adhésion à \$10.00 par année par membre. Toutefois, nous t'offrons cette première activité gratuitement, que tu sois déjà membre ou pas.

Au plaisir de te rencontrer le 19.

Le comité provisoire de La Marg'elle par: Marie-Claire Meunier

CLUB OPTIMISTE ST-RÉMI INC.

Le Club Optimiste de St-rémi a procédé à leur 2ième tirage des Optimistes, mercredi le 13 février dernier. Félicitation à monsieur Gaëtan Thibodeau de St-Philippe qui s'est mérité ce voyage pour Acapul-

co d'une valeur de 1,500.00\$. Le prochain tirage aura lieu le 13 mars prochain à 20 heures au Restaurant 4 Saisons. La population est invitée à y assister. Il y a encore 10 voyages à tirer pour différentes destinations. C'est possible de se procurer des billets, il en reste encore quelques uns;

vous n'avez qu'à vous adresser à un membre du Club.

Merci de votre encouragement.

Réal Robert publiciste.

VISITE AUX PERSONNES SEULES OU MALADES

M. le Curé Gérard et

des membres du Comité de Pastorale Paroissiale (C.P.P.) aidés par d'autres personnes de St-Rémi, ont voulu mettre sur pied un comité de visite pour personnes seules ou malades.

Présentement, une dizaine de personnes veulent donner quel-

(Suite à la page 26)

VOUS VOULEZ UN BON ET PUISSANT ASPIRATEUR CENTRAL

CYCLONIC TEL QUE RECOMMANDÉ

ESTIMATION GRATUITE À DOMICILE
Voyez notre salle de montre

G.L. ASTRAL Inc.
123, Montée des Bouleaux
Delson 632-4873

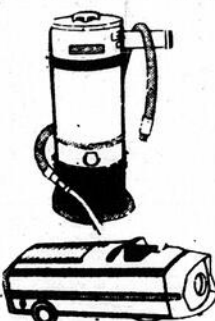

Nos ventilateurs règlent vos problèmes d'humidité et de buée dans les fenêtres

GARANTIE A VIE



PÉPINIÈRE BROSSARD INC.

LE PRINTEMPS APPROCHE À GRAND PAS!

SÉGATEUR AHSTON

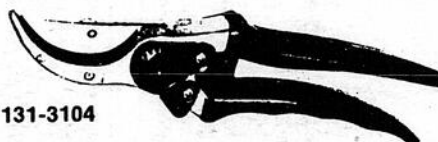

131-3104

LE PROFESSIONNEL
Fait en aluminium robuste et coulé. Poignées vinyliées et tension réglable. Étui en vinyle.

Rég.: 9.95\$

QUANTITÉ LIMITÉE SPÉCIAL

5.49\$



Engrais pour plantes d'intérieur
Rég.: 1.59\$

SPÉCIAL

.89¢

Quantité limitée
Maximum 3 par client

VENEZ VISITER NOS IMMENSES SERRES

Remplies d'un choix incomparable de plantes tropicales
• cactus • plantes fleuries
• arrangements de toutes sortes
VASTE CHOIX DE PLANTES SUSPENDUES



Venez profiter de nos nombreux spéciaux dans nos serres

OUVERT 7 JOURS PAR SEMAINE TOUTE L'ANNÉE

CONFÉRENCES HORTICULTURE 1985

-Conférence et période de questions;
-Un rabais sera accordée aux personnes présentes pour achat le jour même;
-Au début de chaque conférence un feuillet d'instruction sera remis gratuitement.
-Les samedis et dimanches à 15 heures;
-Capacité de 100 sièges;
-Café et beignes seront servis

Samedi 16 mars et dimanche 17 mars.
Jardin potager.
1 heure et 15 minutes.
JACQUES LAFRENIÈRE

Le mois d'avril s'en vient il faut que je commence à penser au choix d'arbre, d'arbuste et conifère dont j'aurai besoin. LA PÉPINIÈRE BROSSARD BONNE SOLUTION!

8280 Boul. Taschereau • Brossard

659-6591 • 659-2997

Venez assister à la conférence sur le jardin potager par Jacques Lafrenière, bien connu de tous les amateurs de jardinage.

SEARS VENTE D'UN JOUR

ET LIQUIDATION MODE
Samedi le 16 mars 1985 de 9h à 17h.
Mail Champlain seulement.

Quantités limitées.
Magasinage en personne seulement.
Tous les prix ordinaires mentionnés
se rapportent à des prix Sears

CENTRE DU FOYER

Rabais 75% sur outils électriques portatifs remis en état. Ex.: No 23226. Qté 50.

Ord. 169,99\$ ch. **42,99\$**

Rabais 40%. Ponceuse à double action avec ramasse-sciure. No 24232. Qté 12.

Ord. 89,99\$ ch. **49,99\$**

Rabais 9%. Fil électrique 14/2, 30 mètres. No 48002. Qté 24.

Ord. 18,99\$ ch. **9,99\$**

Rabais 70%. Ouvre-porte de garage 1/3 HP. Avec éclairage deux ampoules, et un émetteur. No 18580. Qté 12.

Ord. 299,99\$ ch. **229,99\$**

Rabais 200%. Compresseur à air 1 HP. No 72110. Qté 3.

Ord. 599,99\$ ch. **399,99\$**

Rabais 70%. Purificateur d'air électronique. No 32930. Qté 12.

Ord. 189,99\$ ch. **119,99\$**

No 32905. Qté 12.

ch. **149,99\$**

Purificateur d'air Sears avec filtre. No 32150. Qté 48.

Ord. 14,98\$ ch. **7,49\$**

Rabais 164%. Ventilateur de plafond avec éclairage. Modèles remis en état. No 18163-18572. Qté 6.

Ord. 464,96\$ ch. **299,99\$**

Rabais 20%. Robinet de cuisine à une manette. No 93598. Qté 24.

Ord. 52,98\$ ch. **32,98\$**

Rabais 70%. Climatiseur horizontal. Modèle 10 500 B.T.U. No 35041. Qté 12.

Ord. 599,99\$ ch. **529,99\$**

Rabais 60%. Enciente de baignoire 3 portes avec 1 miroir. Monture ton bronze poli. No 92380. Qté 12.

Ord. 249,98\$ ch. **189,98\$**

Rabais 25%. Tondeuse à essence 3 HP. No 36216. Qté 12.

Ord. 164,99\$ ch. **139,99\$**

Rabais 80%. Tronçonneuse 16" à essence. Moteur 2.3 po³. No 59883. Qté 8.

Ord. 319,99\$ ch. **239,99\$**

Rabais 110%. Piscine ronde 15', rebord 4 1/2". No 64065. Qté 3.

Ord. 509,98\$ ch. **399,98\$**

Rabais 60%. Remise de jardin 10 x 11' de style petite grange. No 68611. Qté 10.

Ord. 439,98\$ ch. **379,98\$**

LOISIRS ET PLEIN AIR

Stores à plis accordéon. Couleurs: bleu, champagne, chameau, jaune, blanc. No 55800 à 884. Qté 38.

Ord. 42,99\$ ch. **19,99\$**

Stores à lamelles minces en bois. Ton noyer. Grandeurs 23 à 34" x 64". No 52525 à 537. Qté 40.

Ord. 34,99\$ ch. **19,99\$**

Coussins de chaise. Couleurs variées. No 20015-20706. Qté 182.

Val. 1,99\$ ch. **99¢**

Coussins décoratifs. Couleurs variées. 14 x 14". No 20010. Qté 200.

Val. 1,99\$ ch. **99¢**

Coussins décoratifs en chintz. Couleurs: champagne, bleu, paprika, abricot, brun. 28 x 28" (71 x 71 cm). No 20096. Qté 45.

Ord. 17,99\$ ch. **9,99\$**

Appui-tête fini velours. Couleurs: brun, beige. No 20223. Qté 25.

Ord. 39,99\$ ch. **19,99\$**

Coussins velours côtelé. Couleurs: vert, taupe, bourgogne. No 20302. 26 x 26". Qté 49.

Ord. 19,99\$ ch. **12,99\$**

Rabais 50%. Couvre-lits "Solitude" et tentures assorties. Couleurs brun-rouille. No 77151/3/4/7. Qté 157.

Ord. 15,99\$ à 61,99\$ ch. **7,99\$ à 30,99\$**

Couvre-lits "Bouquet". Couleurs rose-bleu. No 77161/63/64. Qté 150.

Val. 34,99\$ ch. **12,99\$**

Douillette à motif floral. Pour lit 1 place seulement. No 70501. Qté 14.

Val. 16,99\$ ch. **8,49\$**

Douillettes motif uni et couvre-oreillers. Pour lit 1 place et 2 places seulement. No 70451/53/57. Qté 114.

Val. 16,99\$ à 25,99\$ ch. **6,99\$ à 18,99\$**

Volant de lit. No 73211/3/4. Qté 50.

Val. 21,99\$ ch. **10,99\$**

Drap de bain, serviette de bain, serviette toilette, débarbouillette. Série 20950/960-21980-22970. Qté 1015.

ch. **1,49\$ à 6,99\$**

Brosse pour le dos. No 28507. Qté 125.

Ord. 4,99\$ ch. **2,49\$**

Canapé-lit. No 48422. Qté 5.
Ord. 670\$ ch. **549,98\$**

Rabais 50% sur coupons de tapis. Dimensions et couleurs variées. No 98000. Qté 20.

Ord. 175\$ à 465\$ ch. **87,50\$ à 237,50\$**

Super bas prix sur sélection de tapis décoratifs (légèrement salis). Dimensions et couleurs variées. No 24000. Qté 20.

Val. 79,98\$ à 1499,98\$ ch. **18,74\$ à 227,93\$**

CLINIQUE D'OPTOMETRIE

Rabais de 20% sur:

- Lunettes de soleil
- Accessoires tels que loupes, produits pour nettoyer les verres, solutions spéciales (en magasin) pour lentilles cornéennes.

Le Restaurant:

vous offre:

Déjeuner: servi de 9h à 10h30. 2 oeufs, bacon, toasts, confiture et café.

ch. **1,89\$**

Dîner: servi de 11h à 15h.

Boeuf haché ch. **3,25\$**

Lasagne ch. **3,99\$**

Le dîner comprend: le plat principal, petit bol de soupe, thé ou café.

Collation: servi de 14h à 15h30. Carré aux pommes, thé ou café.

ch. **99¢**

Assortiment de gants d'hiver pour hommes. Pointures et tailles variées. Qté 250.

ch. **3,99\$ - 6,99\$**

Assortiment de robes de chambre pour hommes. Tailles et couleurs assorties. Qté 40.

ch. **4,99\$**

ENFANTS ET ADOLESCENTS

Liquidation de vêtements pour enfants. Tailles 12 à 24 mois, 2 à 3X. Qté 96.

ch. **2,99\$ à 5,99\$**

Siège d'auto. No 27315. Qté 5.

Ord. 49,99\$ ch. **34,99\$**

MEUBLES

Rabais 50%. Liquidation de tables de bridge et chaises. No 79000. Qté 25 (chaises), 15 (tables).

Ord. 34,99\$ à 399,99\$ ch. **17,49\$ à 199,99\$**

VAISSELLE

Services de vaisselle "Maize", "Sandy" et "Autumn Song" en stoneware. Va au four, lave-vaisselle, four micro-ondes. No 38000. Qté 48.

Ord. 20 pièces 77,99\$ ch. **29,98\$**

Ord. 45 pièces 159,99\$ ch. **69,99\$**

MAGNETOSCOPES

Sélection de magnétoscopes remis en état. Qté 20. Garantie comme neufs.

Val. 449,98\$ à 899,98\$ ch. **349\$ à 749\$**

OUTILS

Douilles et tournevis Craftsman. Qté 300.

ch. **1,79\$**

PEINTURE

Peinture pre-mélangée. Bidon 4 L. Couleurs variées. No 22000. Qté 150.

Val. 13,99\$ à 37,99\$ ch. **4,99\$**

BARBECUE

Rabais 33 1/3% sur barbecues-grills. Modèles 1984 en magasin; no 33550/535. Qté 18.

Ord. 329,99\$ ch. **219,99\$**

PLANTES

Plantes tropicales 10" et plantes dans paniers suspendus 10". No 64099/199. Qté 100.

Val. 13,99\$ à 23,99\$ ch. **8,99\$ à 14,99\$**

SPORT

Rabais 20%. Bicyclette 10 vitesses. Pour hommes, cadre 21", pneus 27" x 1 1/4", dérailleur Shimano. No 27100. Qté 50.

Ord. 119,99\$ ch. **99,99\$**

MODE POUR DAMES

Jolies blouses pour dames. Sélection, de tailles et de couleurs. Qté 100.

Val. jusqu'à 54\$ ch. **3,99\$ - 9,99\$**

- **19,99\$**

Pantalons pour dames dans un choix de tailles et couleurs. Qté 100.

Val. jusqu'à 35\$ ch. **9,99\$ - 14,99\$**

Blazers pour dames. Tailles et couleurs variées. Qté 50.

ch. **7,99\$**

Choix de jupes et pantalons. Assortiment de tailles et couleurs. Qté 100.

Val. 19,99\$ - 43\$ ch. **9,99\$ - 14,99\$**

Blouses et chandails pour jeunes filles. Tailles et couleurs variées.

Ord. 12\$ - 36\$ ch. **6,99\$ - 9,99\$**

Manteaux d'hiver pour dames. Modèles courts et genre blouson pour le ski. Qté 50.

ch. **14,99\$ - 34,99\$**

Tailleurs et ensembles 2 ou 3 pièces pour dames. Tailles et couleurs variées. Qté 30.

ch. **9,99\$ - 14,99\$**

Tailleurs et ensembles 2 ou 3 pièces pour dames. Tailles et couleurs variées. Qté 30.

ch. **9,99\$ - 14,99\$**

Choix d'imperméables doublés pour l'hiver. Qté 30.

Val. jusqu'à 150\$ ch. **29,99\$**

Veste acrylique. Tailles et couleurs assorties. Qté 30.

Val. 29,99\$ ch. **9,99\$**

Superbes robes pour dames. Choix de tailles et couleurs. Qté 50.

ch. **9,99\$ - 14,99\$**

Soutien-gorge à bonnets sans couture, modèle à armature et modèles fin de série. Choix de tailles et couleurs. Qté 200.

ch. **4,99\$**

Ord. 9\$ - 13\$ ch. **6,99\$**

Ord. 14\$ - 16,50\$ ch. **8,99\$**

Jolis dessous en coton. Choix de camisole, culottes, bikini. Blanc ou bleu. P, M, G. Qté 300.

ch. **1,99\$ - 3,99\$**

Liquidation de jupons courts, camisoles et jupons longs. Qté 100.

Val. jusqu'à 18\$

ch. **4,99\$ - 8,99\$**

Choix de culottes. Couleurs et tailles variées. Qté 200.

ch. **1,99\$**

Assortiment de tenues de jogging. Taille régulière et de maternité. Qté 50.

ch. **14,99\$**

Assortiment de robes de nuit et pyjamas. Tailles et couleurs variées. Qté 150.

ch. **5,99\$ - 9,99\$**

Jolies robes de chambre en éponge de velours et melton. Tailles et couleurs assorties. Qté 30.

Val. jusqu'à 65\$

ch. **14,99\$ - 19,99\$**

MODE POUR HOMMES

Jeans assortis de marques connues. Tailles variées. Qté 50.

Val. jusqu'à 40\$ ch. **14,99\$**

Assortiment de vestes et chandails en tricot. Tailles et couleurs variées. Qté 200.

ch. **4,99\$**

Pantalons sport assortis. Choix de tailles et de couleurs. Qté 150.

ch. **7,99\$**

Manteaux d'hiver et de printemps. Tailles et couleurs variées. Qté 40.

ch. **14,99\$**

Assortiment de bas et sous-vêtements. Modèles fin de série. Choix de tailles et couleurs. Qté 450.

Ord. 1,49\$ à 8\$ ch. **75¢ à 4\$**

Chemises habillées à manches longues. Tailles et couleurs variées. Qté 90.

ch. **6,99\$**

Pantalons habillés en laine/polyester ou polyester. Tailles et couleurs variées. Qté 150.

ch. **9,99\$**

Vestons sport en laine. Assortiment de tailles et couleurs. Qté 50.

Val. jusqu'à 165\$ ch. **24,99\$**

Siège d'auto. No 27315. Qté 5.

Ord. 49,99\$ ch. **34,99\$**

Matelas 27 x 52". No 63132. Qté 12.

Ord. 40\$ ch. **29,99\$**

Lit de bébé. Blanc. No 65169. Qté 5.

ch. **79,99\$**

Liquidation de vêtements pour garçons. Tailles 8 à 16. Qté 60.

ch. **4,99\$ à 7,99\$**

Maillots T pour garçons. Tailles 8 à 16. Qté 100.

ch. **2,99\$**

Vêtements pour fillettes. Tailles 4 à 6X. Qté 100.

ch. **2,99\$ à 5,99\$**

Liquidation de vêtements pour filles. Tailles 8 à 14. Qté 200.

ch. **2,99\$ à 7,99\$**

ACCESSOIRES DE MODE

Cosmétiques Moisturesence de Maxi. Comprend vernis, ombres à paupières, mascara. Qté 500.

Ord. 1,59\$ ch. **99¢**

Ombres à paupières Duo de Revlon. Qté 80.

Ord. 3,95\$ ch. **1,95\$**

Liquidation de montres au quartz. Modèles assortis. Qté 100.

Ord. 9,99\$ à 34,99\$

ch. **4,99\$ à 14,99\$**

Boucles d'oreilles en argent à moitié prix. Qté 72.

Ord. 8\$ à 25\$

ch. **4\$ à 12,50\$**

Assortiment de bagues avec pierres semi-précieuses ou diamants. Qté 15.

Val. jusqu'à 99\$ ch. **49\$**

Ensembles de valises 3 pièces. Aspect cuir. Tan, gris. No 55083. Qté 30.

ch. **39,99\$**

Sélection de sacs à main en vinyle ou en cuir. Qté 70.

ch. **4,99\$ à 19,99\$**

Foulards en lainage pour dames. Qté 200.

Val. 8,99\$ à 19,99\$

ch. **4,99\$ à 9,99\$**

Souliers habillés et chaussures sport pour dames. Qté 100.

ch. **14,99\$ et 19,99\$**

Souliers habillés et sport en cuir pour hommes. Brun, noir, gris. Qté 100.

ch. **19,99\$ et 29,99\$**

MODE POUR LE FOYER

Ensemble matelas et sommier. No 71/72720. Pour lit 1 place, 1 1/2 place et 2 places. Qté 35.

Ord. 219,99\$ Ens. **179,99\$**

Meubles "Fairlawn". Fauteuil, canapé, causeuse. Couleur Marine (88). No 51771-2-3. Qté 9.

Ord. 450\$ à 849\$

ch. **349,98\$ à 649,98\$**

Val. 13,99\$ à 23,99\$

8,99\$ - 14,99\$

Ord. 119,99\$ ch. 99,99\$

APPAREILS KENMORE

Four à micro-ondes Kenmore électronique à touches à effleurement. No 99000. Qté 4. Val. **1199,98\$**. Ch. **899\$**

Rabais 70\$. Four à micro-ondes Kenmore. No 99400. Qté 1. Ord. **529,98\$**. Ch. **459\$**

Rabais 40\$. Four à micro-ondes compact Kenmore. No 99102. Qté 1. Ord. **299,98\$**. Ch. **259\$**

Rabais 100\$. Four à micro-ondes Kenmore électronique. No 99620. Qté 3. Ord. **649,98\$**. Ch. **529\$**

Rabais 100\$. Cuisinière Kenmore 30" Mark I. Four autonettoyant. Blanc, amande. Qté 1 de chaque. No 61740. Ord. **749,98\$**. Ch. **649\$**

Rabais 90\$. Cuisinière Kenmore 30". Four à nettoyage facile. No 60040. Qté 1. Ord. **509,98\$**. Ch. **419\$**

Rabais 110\$. Cuisinière Kenmore 30" Mark 3. Four à nettoyage facile. Or moisson. No 66046. Qté 1. Ord. **699,98\$**. Ch. **589,98\$**

Rabais 100\$. Cuisinière Kenmore 30" Mark 3. Four autonettoyant. Blanc, devant en verre noir. No 66741. Qté 1. Ord. **909,98\$**. Ch. **809\$**

Rabais 90\$. Cuisinière Kenmore Mark 3. Four autonettoyant. Blanc. No 66740. Qté 1. Ord. **879,98\$**. Ch. **769\$**

Rabais 100\$. Cuisinière Kenmore 30". Four à nettoyage facile. Blanc. No 60020. Qté 1. Ord. **509,98\$**. Ch. **409\$**

Rabais 50\$. Cuisinière Kenmore 24". Four à nettoyage facile. No 54048. Qté 1. Ord. **589,98\$**. Ch. **539\$**

Rabais 80\$. Laveuse Kenmore. 4 programmes. Couleur amande. No 44108. Qté 1. Ord. **619,98\$**. Ch. **539\$**

Rabais 60\$. Sécheuse Kenmore. 5 programmes. Couleur amande. No 84168. Qté 1. Ord. **379,98\$**. Ch. **319\$**

Rabais 40\$. Sécheuse Kenmore. 3 programmes. Blanc. No 84100. Qté 1. Ord. **369,98\$**. Ch. **329\$**

Rabais 130\$. Lave-vaisselle mobile Kenmore. Blanc. No 74481. Qté 1. Ord. **769,98\$**. Ch. **639\$**

Rabais 80\$. Lave-vaisselle mobile Kenmore. Or moisson. No 74446. Qté 1. Ord. **609,98\$**. Ch. **529\$**

Rabais 50\$. Congélateur-coffre 17 pi³. No 20050. Qté 1. Ord. **329,98\$**. Ch. **279\$**

Rabais 80\$. Congélateur-coffre Kenmore 5 pi³. Blanc. No 45128. Qté 1. Ord. **379,98\$**. Ch. **299\$**

Rabais 80\$. Congélateur de luxe Kenmore 7 pi³. No 25070. Qté 1. Ord. **399,98\$**. Ch. **319\$**

Rabais 60\$. Congélateur Kenmore 7 pi³. No 25160. Qté 1. Ord. **429,98\$**. Ch. **369\$**

MODE POUR DAMES

Pulls à col roulé. 50% polyester, 50% coton. Tailles et couleurs variées. No 6320. Qté 150.

Val. 11,99\$ ch. **4,99\$**

BAS POUR DAMES

Sélection de bas-culottes. Marques telles Phantom, Kayser, Whisper, Secret, Sears. Régulier ou tout diaphane. Beige, blanc, naturel. Tailles P-M-G-TG. Qté 1000.

Val. 1,49\$ à 2,95\$ ch. **99¢**

CHAUSSURES

Sélection de chaussures d'entraînement. Pour hommes et dames. Marques Beaver, Brooks, Adidas. Qté 288.

Val. 24,99\$ et 27,99\$ ch. **14,99\$**

MODE POUR HOMMES

Sélection de pulls et chemises sport. Tailles et couleurs variées. Qté 200.

ch. **3,99\$**

MODE POUR HOMMES

Assortiment de complets 2 ou 3 pièces. Tailles et teintes variées. Qté 30.

Val. 129\$ ch. **59,99\$**

MODE POUR HOMMES

Assortiment de complets 2 ou 3 pièces. Tailles et teintes variées. Qté 20.

Val. 175\$ ch. **79,99\$**

Ensemble table et 4 chaises. Mobilier de cuisine de style colonial. No 25346. Qté 5.

Ord. 639,98\$ Ens. **499,98\$**

Liquidation de mobilier 5 pièces de cuisine. Série 27000. Qté 4. Modèles de démonstration.**

Ord. 335,98\$ à 809,98\$

Ens. **249,98\$ à 599,98\$**

Liquidation de tapis décoratifs. Couleurs et dimensions variées. Nos 24241/2-24174/322. Qté 7.

Ord. 349,98\$ à 899,98\$

ch. **169,98\$ à 499,98\$**

Stores décoratifs imprimés. Grandeurs 37 1/4 à 73 1/4 x 76. Motifs 01-02-04. No 55885 à 55889. Qté 62.

Val. 34,99\$ ch. **19,99\$**

300-21900-22910. Qté 1010.

ch. **1,49\$ à 6,99\$**

Brosse pour le dos. No 28507. Qté 125.

Ord. 4,99\$ ch. **2,49\$**

Douillette pour lit de jeunes. Motif "Guerre des étoiles". Lit 1 place. No 44188. Qté 12.

Ord. 29,99\$ ch. **19,99\$**

Draps plats flanellette ou coton. Modèles fin de série. Qté 100.

Ord. 6,49\$ à 9,99\$ ch. **4,99\$**

Ensemble de couverts, 24 pièces. En acier inoxydable. "Kingsley" et "Tahoe". Qté 25.

Ord. 39,99\$ ch. **22,99\$**

Rabais 30% sur sélection de plafonniers et lustres. Qté 46.

Ord. 27,98\$ à 114,98\$

ch. **19,58\$ à 80,48\$**

APPAREILS ELECTRO-MÉNAGERS

Rabais 70\$. Machine à écrire électronique Corrector II. No 40381. Qté 10.

Ord. 499,99\$ ch. **429,99\$**

Rabais 30\$. Appareil photo Canon AL-1. Avec flash. No 11318. Qté 35.

Ord. 269,99\$ ch. **209,99\$**

Rabais 15\$. Calculatrice Sanyo. No 41269. Qté 36.

Ord. 7,99\$ ch. **6,99\$**

Rabais 110\$. Machine à coudre Kenmore. À socle, 10 points. No 81358. Qté 6.

Ord. 339,99\$ ch. **229\$**

Rabais 120\$. Machine à coudre Kenmore. À bras libre, fait boutonnières. No 81786. Qté 10.

Ord. 559,98\$ ch. **439\$**

Rabais 60\$. Aspirateur vertical Kenmore. No 30702. Qté 24.

Ord. 189,98\$ ch. **129\$**

Rabais 80\$. Aspirateur vertical Kenmore. No 30287. Qté 6.

Ord. 279,98\$ ch. **199\$**

Rabais 120\$. Aspirateur-traîneau Power-Mate de Kenmore. No 32398. Qté 6.

Ord. 469\$ ch. **349\$**

Rabais 70\$. Aspirateur-traîneau Kenmore. No 32271. Qté 6.

Ord. 239,98\$ ch. **169\$**

Rabais 30\$. Lecteur de cassette Sears portatif. No 19755. Qté 48.

Ord. 89,98\$ ch. **59,98\$**

Rabais 20\$. Lecteur de cassette Sears portatif. No 19758. Qté 20.

Ord. 59,98\$ ch. **39\$**

Télécouleur 14" Sears. No 14404. Qté 5.

Val. 359,98\$ ch. **319\$**

Rabais 50\$. Télécouleur 20" Sears. No 14764. Qté 5.

Ord. 519,98\$ ch. **469\$**

Rabais 100\$. Magnétoscope Beta de Sears. Télécommande sans fil. No 30205. Qté 6.

Ord. 799,98\$ ch. **699\$**

Ord. 439,98\$ ch. **379,98\$**

LOISIRS ET PLEIN AIR

Assortiment de sacs de couchage. Dimensions et couleurs variées. No 40000. Qté 50.

Val. 19,88\$ - 29,99\$

ch. **14,99\$**

Rabais 100\$ sur une sélection d'ensembles de golf. Wilson "Staff", droitier. Qté 1. "Jerry Pate", droitier. Qté 3. Pro 4800, droitier. Qté 2. No 31000.

Ord. 399,99\$ - 599,99\$

ch. **299,99\$ - 499,99\$**

Balles de golf "Pro Staff". Boîte Boni de 15 balles. Jaune ou blanche. No 31265. Qté 100.

Ord. 19,99\$ ch. **14,99\$**

Séchoir à cheveux 1200 watts. No 59210. Qté 25.

Ord. 24,99\$ ch. **19,99\$**

Brosse chauffante. No 59202. Qté 60.

Ord. 12,98\$ ch. **8,98\$**

Adoucisseur 2 litres. No 54329. Qté 20.

Val. 5,99\$ ch. **1,99\$**

Détergent 8 litres. 1/2 tasse suffit. Biodégradable. No 54208. Qté 50.

Val. 23,99\$ ch. **13,99\$**

Fer à friser et brosse 3-en-1. No 59116

NOUVEAU: TAPIS, PRELARTS, TUILES, AFFILIATION AVEC M. TAPIS.
 NOUS FABRIQUONS DANS NOS ATELIERS PLUS DE 27 EMPLOYE(S) A VOTRE SERVICE
 DECORATRICE DIPLOMEE SERVICE A DOMICILE NOUVEAU: TAPIS, PRELARTS, HUILES, AFFILIATION AVEC M. TAPIS.
 NOUVEAU: DECORATRICE DIPLOMEE

QUI DIT MIEUX!

POURQUOI ATTENDRE
2 à 3 semaines pour vos stores
verticaux sur mesures?

RAIL ET SUPPORTS SONT INCLUS
DANS TOUS LES PRIX

Stores verticaux directement du manufacturier

**VINYLE
À 100%
P.V.C.**

**SUR MESURE
30
MINUTES**

48"x48" 29.95\$ 84"x84" 59.95\$
75"x84" 34.95\$ 120"x96" 99.95\$

PAS DE MARCHANDS S.V.P.

Stores verticaux directement du manufacturier

ALUMINIUM

**SUR MESURE
30
MINUTES**

48"x48" 49.95\$ 84"x84" 109.95\$
75"x84" 89.95\$ 120"x84" 159.95\$

Stores verticaux directement du manufacturier

TISSUS

**SUR MESURE
24
HEURES**

48"x48" 39.95\$ 84"x84" 89.95\$
75"x84" 64.95\$ 124"x84" 129.95\$

STORES

DRACO

27" à 96" en stock

AU MEILLEUR PRIX

**MINI
VINYLE 100%
P.V.C.**

**SUR MESURE
30
MINUTES**

Lun. au Merc. 9h15 à 18h00
Jeu. Ven. 9h15 à 21h00
Samedi 9h15 à 17h00

DRAPERIES-TISSUS PARENT

700 Curé-Poirier ouest,
LONGUEUIL 670-3324

(Suite de la page 23)

ques heures par mois de leur temps pour rendre visite à des personnes qui veulent bien les recevoir.

Le but de ces visites est de créer des liens d'amitié en offrant un écoute attentive dans un échange fraternel de causeries ou de loisirs (ex. cartes jeux etc.) Nous avons déjà une liste de personnes qui sont visitées par Gérard notre Curé; nous entrerons en communication avec ces personnes. Il nous fera plaisir de rencontrer aussi d'autres personnes dont nous ignorons les noms.

Si vous désirez une petite visite pour jaser ou organiser une "bonne partie de cartes", ne vous gênez pas, téléphonez au Presbytère 454-2133 et laissez votre nom et no. de téléphone, nous communiquerons avec vous.

De même pour ceux et celles qui auraient quelques moments à donner dans ce domaine, bienvenue dans ce comité.

**Le Comité de Visites
par Denise Gendron.**

**LOISIR DE L'ÂGE
D'OR DE ST-RÉMI**
Vous êtes cordiale-

ment invités à venir prendre un dîner à la cabane à sucre de Pierre Riendeau le 18 mars 1985. Le départ sera sur le terrain de l'église en autobus à 9h45 et le retour à 14h30. Les billets sont en vente chez Mme Agathe Tougas 454-4860 et Mme Yvonne Bergeron 454-9987. Le transport est gratuit.

Il y aura un souper servi par le buffet Bourdeau suivi d'une soirée dansante le 29 mars vers 18h00. Les billets sont en vente chez Mme Tougas 454-4860 et Mme Bergeron 454-9987. Nous remercions

toutes les personnes qui nous ont encouragés lors du dernier déjeuner, merci aux bénévoles.

Un déjeuner sera servi par l'Âge d'Or le 24 mars

à la salle des Chevaliers de Colomb aux profits du futur Centre Communautaire. C'est un rendez-vous.

La Direction



De gauche à droite Monsieur Jacques Gélinais, président du Club Optimiste de St-Rémi, Monsieur Gaétan Thibodeau gagnant du 2ième voyage d'une valeur de 1,50.00, Monsieur Alfred Trudeau vendeur du billet gagnant.

Vous êtes locataires ou propriétaires?

ASPIRATEUR CENTRAL ST-CONSTANT

Systèmes d'aspirateur central à compter de: **399,00\$**

127 St-Pierre, St-Constant
Prop.: Yves Perras

Également disponibles
FOUR À MICRO-ONDES "HITACHI" ET "TOSHIBA"

**POUR ESTIMATION GRATUITE
632-5261**

Heures d'affaires:
Lun.-Mar.-Mer.: 9h30 à 18h00 - Jeu.-Ven.: 9h30 à 21h00
Samedi: 9h30 à 17h00

Activité culturelle "Les Moussaillons"

À TOUS LES PARENTS INTÉRESSÉS

À l'activité culturelle "Les Moussaillons" les inscriptions pour la 3e session qui se tiendra le 13 avril 1985 au 15 juin 1985 vont bon train.

Aussi, si vous êtes intéressé à inscrire votre enfant qui doit avoir 3 ans révolu au 13 avril 1985, nous vous demandons de communiquer avec madame Johanne Cyr au 632-8469 qui se fera un plaisir de répondre à vos demandes.

Il est à se rappeler que l'activité culturelle "Les Moussaillons" est une activité à but non lucratif qui vise le développement optimal des enfants de 3 à 5 ans.

Coût de l'inscription: 40\$ pour 10 semaines de cours.

Horaire: Samedi en matinée de 9h15 à 11h45 à l'école Saint-Marc, chemin Handel, Candiac.

De très bonnes animatrices dotées de la formation nécessaire aux différents volets de cette activité s'occupent de votre enfant.

Au plaisir de vous rencontrer sous peu.

GINETTE TURCOTTE,
responsable



Centrale de Montréal

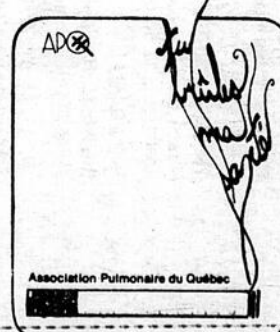

SOCIÉTÉ MUTUELLE D'ASSURANCE CONTRE L'INCENDIE DE NAPIERVILLE ET LAPRAIRIE

450C, Montée Lussier, St-Édouard, P.Q. J0L 1Y0
Tél.: 454-4631 (sans frais) 1-800-361-9226

ASSEMBLÉE GÉNÉRALE ANNUELLE DES MEMBRES

— mercredi le 20 mars 1985 à 20:00 heures
— à la salle communautaire de St-Édouard, 405C Montée Lussier, St-Édouard de Napierville
— à cette occasion, il y aura tirage au sort d'extincteurs chimiques et détecteurs de fumée comme prix de présence et un léger goûter vous sera servi
Tous les membres et leur conjoint sont cordialement invités à participer à leur assemblée.

LA SOCIÉTÉ MUTUELLE D'ASSURANCE C'EST:

- * une institution coopérative authentique créée par les gens du milieu, dirigée par les gens du milieu, pour servir son milieu;
- * l'assurance de s'appartenir depuis plus d'un siècle;
- * une valeur sûre pour le milieu: — plus de 3,000 membres
— près de 6,000 polices d'assurance
— un chiffre d'affaires de plus de 2,000,000.\$
— des actifs supérieurs à 1,250,000.\$
- * une contribution importante à l'essor économique de notre région: — elle est source importante de capitaux qui sont réinvestis dans la région;
— elle génère continuellement des emplois directs et indirects;
— elle est facteur de stabilité et de développement de l'économie régionale.
- * du service et de la compétence: — la seule compagnie d'assurance dont le siège social est situé dans les comtés de Napierville et Laprairie;
— neuf (9) représentants détenteurs du permis d'agent accordé par le Surintendant des assurances;
— onze (11) employés qui suivent ou ont suivi les cours de l'Institut d'assurance du Canada.
- * des protections selon vos besoins qui sont à la fine pointe du progrès;
- * l'assurance de payer un prix raisonnable pour garantir sa protection;
- * une Mutuelle d'assurance en pleine expansion qui est appelée à devenir une Société forte, moderne, une puissance régionale.

En tant que membre-propriétaire, vous contribuez largement à son succès. Consultez l'un de nos représentants, il se fera un plaisir de vous conseiller sur le choix des protections dont vous avez besoin pour assurer votre exploitation agricole, votre résidence privée, vos biens personnels, votre automobile, votre commerce, votre responsabilité.

Nos représentants sont:

Denis Brosseau	454-2576	Georges Martin	245-3934
Isidore Coallier	454-9592	Henri-Paul Patenaude	454-4207
Raymonde Coallier	454-9592	Claude Robert	632-0712
Robert Coupal	659-3118	Émilien Villeneuve	454-6664
Réjean Grégoire	245-3480		

Gaston Lahaie, Directeur du service des ventes
Tél.: 454-2325

"AVEC VOUS, NOUS PROGRESSONS"

Richard Paradis
Directeur général & Secrétaire exécutif

Échos de Saint-Constant

TOURNOI DE CRIBBAGE À LA BRASSERIE DE L'AS À ST-CONSTANT

Samedi le 23 mars 19:30H. Ginette Maher organise un Suepr Tournoi de Cribbage en équipe avec Buffet à la Brasserie L'As de St-Constant. Le coût par équipe 15.00\$. Bourse en argent aux vainqueurs. Prix de présence.

Bienvenue à tous.

Pour inscription Ginette ou Daniel 632-0853. Maximum de 40 équipes. Faites vite inscrivez-vous.

L'ÉLITE SHAKLEE GAGNE UN VOYAGE À DALLAS

Thérèse et Fernand Lanoue de Saint-Constant, Québec ont passé quatre jours à Dallas, au Texas, au Congrès des leaders de vente Shaklee. Les leaders de vente à travers le Canada ont travaillé pendant un an pour se mériter l'admission à ce congrès tenu du 20 au 24 février 1985.

Plus de 300 leaders de vente ont été hébergés au Westin Galleria Hotel à Dallas où ils ont participé à des colloques traitant de divers

sujets, entre autres de marketing et d'impôts. Shaklee a lancé un nouveau produit qui

soins personnels, des produits de beauté et des produits ménagers biodégradables dont la

vente à domicile se fait par le biais d'un réseau de commerçants indépendants.

UNE CITOYENNE DE ST-CONSTANT REMPOTE UNE OLDSMOBILE CUTLASS

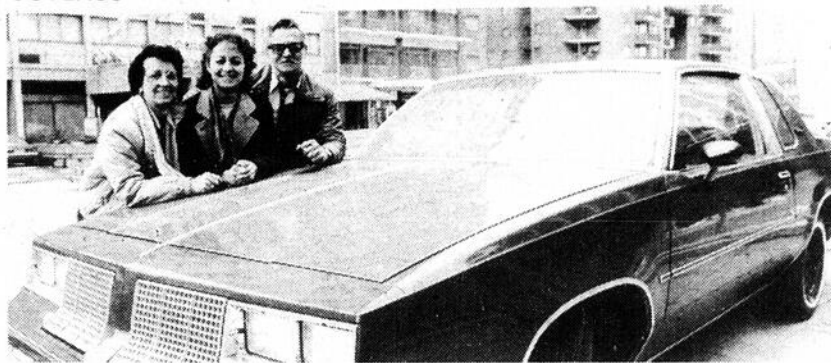

Mme Francine Perron, de Saint-Constant, s'est présentée cette semaine au siège social de Loto-Québec afin de réclamer une automobile de marque Oldsmobile Cutlass acquise à la suite du tirage du 24 février de la Super Loto. L'heureuse récipiendaire a accepté le lot en présence de ses parents.

sera bientôt en vente chez les distributeurs Shaklee.

Le séjour comprenait une excursion d'une journée avec déjeuner barbecue au ranch "Big D", des tournées de Dallas et de Fort Worth, ainsi qu'une danse et un dîner de famille au restaurant "Texas Tumbleweed Steakhouse". Les comédiens Shaklee étaient à Dallas pour s'occuper du côté divertissement.

Shaklee fabrique et distribue des produits nutritifs, des produits de

PREMIÈRE CLINIQUE D'ACUPUNCTURE À BROSSARD

Consultez la Médecine Traditionnelle Chinoise pour tous vos problèmes:

- Système digestif
- Système respiratoire
- Système circulatoire (cardio-vasculaire)
- Système urinaire
- Système génital
- Système auditif
- Système oculaire
- Système locomoteur
- Système neuro-végétatif
- Système cutané
- Allergies
- Douleurs

- Et pour plusieurs autres maladies fonctionnelles.

Dr. YVAN HAINS

B.A. (M.A.) D.Ac. M.D.T.C.M.

Diplômé de l'Institut de Médecine Traditionnelle Chinoise du Canada
Membre de l'Association d'Acupuncture du Québec
Membre de la Société Internationale d'Acupuncture, Paris



Sur rendez-vous

6975, Boul. Taschereau, suite 106,
Brossard, Qc J4Z 1A7 • 676-4850

(Edifice clinique M.D.M. - Entrée du côté)

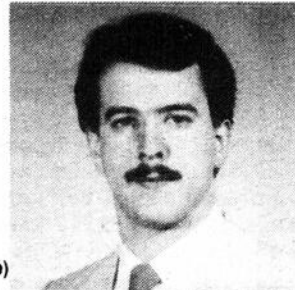

EN MONTÉRÉGIE

On s'est donné des forces

Présent en Montérégie, l'Office de Planification et de Développement du Québec (OPDQ) administre deux programmes de subvention destinés à appuyer, dans le respect des particularités régionales, des projets concrets de développement.

Le Fonds de développement régional (FDR) s'adresse particulièrement aux groupes ou organismes sans but lucratif et aux municipalités qui, par leurs actions concertées, s'impliquent directement dans le développement de leur communauté. Il subventionne des projets dans tous les secteurs d'activités, à la condition qu'ils soient mis de l'avant et soutenus financièrement par le milieu.

Le Programme expérimental de création d'emplois communautaires (PECEC) appuie, à l'aide de subventions, tous ceux et celles — dirigeants d'entreprises, groupes ou citoyens — qui désirent investir dans la création ou l'expansion d'entreprises qui créent des emplois permanents et présentent des chances sérieuses d'autofinancement après deux ans.

QUELQUES EXEMPLES DE RÉALISATIONS



À Boucherville, la firme Modèlerie Aéro pourra augmenter son rythme de développement grâce à des investissements totalisant 350 000\$, dont 74 500\$ proviennent d'une contribution du Programme expérimental de création d'emplois communautaires (PECEC). Ainsi, 18 nouveaux emplois permanents seront créés au sein de cette entreprise spécialisée dans la fabrication de moules pour pièces et composantes destinées à l'industrie de l'aérospatiale.

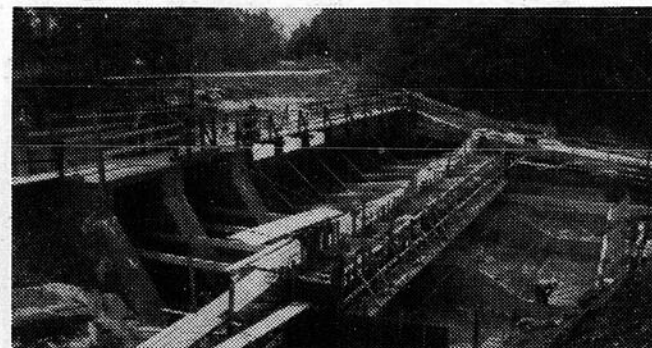

L'OPDQ, par le biais du Fonds de développement régional (FDR) qu'il administre s'est associé aux municipalités du Lac Brome et de Bromont en affectant 300 000\$ pour la reconstruction du barrage Foster à la sortie du Lac Brome. Ces travaux de réfection permettront de contrôler le niveau du plan d'eau tant pour minimiser les risques d'inondations que pour favoriser la navigation de plaisance et l'approvisionnement en eau potable.

Le dynamisme régional, une des forces économiques du Québec.

Québec



L'Association des

Lionnes de Candiak

BAZAR

Il ne reste plus que trois jours avant le Bazar des "Lionnes de Candiak". En effet, c'est samedi le 16 mars que se tiendra ce Bazar, événement si important pour les "Lionnes". Nous invitons toute la population à venir au Centre Communautaire de Candiak, de 10 heures à 15 heures.

Il y aura des kiosques

de toutes sortes: vaisselle, vêtements d'enfants, bijoux, plantes, jouets, pâtisseries, artisanat et articles de sport. Des jeux pour occuper les enfants seront organisés et vous pourrez profiter du restaurant sur place.

Des billets seront en vente pour le tirage de magnifiques cadeaux offerts par nos généreux commanditaires.

Le Club de l'Âge d'or de La Prairie au 9



Vendredi dernier les membres du Club de l'âge d'or de La Prairie assistaient à la prise de vue par le câble vidéodron, canal 9. Le député de La Prairie, Jean-Pierre Saintonge s'est prêté gracieusement à l'interview menée par Jean-Guy Trudel. Cette émission sera retransmise les 19 et 26 mars à 21h, les 23 et 30 mars à 20h et les 24 et 31 mars à 21h. (Photo Le Reflet: Danny McKenzie)



SÉRIE DE VOLS À SAINTE-CATHERINE

Ville de Sainte-Catherine a été la cible de plusieurs vols pour le moins identique la semaine dernière.

Entre le 5 et 7 mars dernier, huit intérieurs de véhicules ont été "vidés" complètement. Ce sont surtout des systèmes de son (radio, haut-parleur, etc) qui ont été retirés des voitures. Les montants volés sont considéra-

bles si on tient compte que cinq des huit vols avaient pour plus de 200\$ d'équipement.

Les forces policières de Delson / Sainte-Catherine qui mènent actuellement l'enquête ignorent toutefois si cette série de vols est l'oeuvre d'un ou de plusieurs malfaiteurs.

Dans même semaine, un vol de motoneige et un vol d'un tricycle pourraient également être reliés à

cette série de vols.

TENTATIVE DE VOL PAR EFFRACTION À DELSON

Un vol par effraction a pu être évité le 4 mars dernier dans une station service de Delson.

C'est un témoin qui apercevant deux hommes munis de marteaux a pris l'initiative d'alerter les forces policières de Delson / Sainte-Catherine. Arrivés sur les lieux, les policiers ont retrouvé les deux individus dans les salles de bains de la station service. La porte d'entrée a, semble-t-il, été endommagée.

IMPORTANT

Les policiers de la Sûreté du Québec, unité des crimes contre la personne à Montréal, tiennent à informer la population, qu'à la demande des autorités de la Sûreté municipale de Repentigny, le dossier de la disparition du jeune Michel Éthier fut transféré à la Sûreté du Québec à compter du 25 février 1985.



On se souviendra que le jeune Michel Éthier

(12 ans) avait été porté disparu de son domicile de Repentigny, en date du 13 décembre 1984. Il aurait été vu en soirée le 13 décembre, vers 21:00 heures, au centre d'achats Repentigny.

Toute personne, incluant ses amis et ses compagnons de classe, pouvant fournir des détails sur les allées et venues de Michel Éthier est priée de communiquer avec l'unité des crimes contre la personne au numéro de tél.: (514) 598-443 ou avec le bureau du superviseur au numéro de tél.: (514) 598-4242.

UNE TENTATIVE DE VOL FAIT UN BLESSÉ

Un caissier d'un centre d'alimentation Provigo de La Prairie a été légèrement blessé à la main, le vendredi 8 mars dernier, dans sa tentative de repousser l'arme de son agresseur.

Le caissier qui a été coupé à la main par un voleur qui s'apprêtait à mettre la main sur le contenu de la caisse a été transporté à l'hôpital Pierre-Boucher de Longueuil. Sa coupure a nécessité huit points de suture.

Selon le service de police de La Prairie, c'est un homme dans la vingtaine qui s'est présenté au Provigo du boulevard Saint-Éizabeth à La Prairie le vendredi 8 mars dernier vers 6 heures du matin.

L'individu aurait demandé le contenu de la caisse mais devant le refus du caissier, une altercation aurait pris naissance entre les deux hommes. Voulant éviter d'être touché, le caissier aurait empoigné le couteau.

Le malfaiteur voyant qu'il n'avait rien à faire devant une telle résistance aurait par la suite pris le large. Les policiers de La Prairie poursuivent leur enquête afin de trouver le voleur en question.

ENEZ PROFITEZ DE NOS SPÉCIAUX

SPECIAL DE LA SEMAINE

BOEUF HACHÉ

Frais ordinaire

84¢

1.85 kg lb

MAGASIN DE LAPRAIRIE SEULEMENT

PRIX EN VIGUEUR DU 13 AU 17 MARS '85.



LE PLUS GRAND SPÉCIALISTE DE FRUITS ET LÉGUMES DE LA RIVE-SUD

NOUS NOUS RÉSERVONS LE DROIT DE LIMITER LES QUANTITÉS.

FRAISES

Produit Floride

99¢
ch

CÉLERI

Grosneur 24
Produit Californie

49¢
ch

RAISIN BLEU

Ribier
Produit Chili

1.96 kg 89¢
lb

RADIS

Cello 1 lb
Produit Floride

29¢
ch

DERRIÈRE DE BOEUF

CATÉGORIE A
MAGASIN DE LAPRAIRIE SEULEMENT

4.39 kg 1.99
lb

BIFTECK DE SURLONGE CATÉGORIE A

7.77 kg 3.07
lb

BIFTECK D'ALOYAU CATÉGORIE A

8.13 kg 3.69
lb

MAGASIN DE LAPRAIRIE SEULEMENT

POULET PRESSÉ

Marque Maple Leaf

3.28 kg 1.49
lb

BRIE CANADIEN

Marque Anco

8.58 kg 3.89
lb

GAUFRETTES

Assorties
Vanille, chocolat
et fruits

3.94 kg 1.79
lb

MAINTENANT NOUS FABRIQUONS EN MAGASIN BUFFET FROID ET SALADE POUR RÉCEPTION, BANQUET MARIAGE
POUR RÉSERVATION ET INFORMATION
659-6449



FRUITS ET LÉGUMES TASCHEREAU

559 Chemin St-Jean, Laprairie 659-6449
3805 Boul. Taschereau, St-Hubert 676-1981

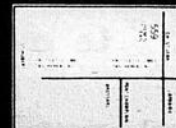

GARDEZ VOTRE ARGENT!

Quand on travaille fort pour gagner son argent, on veut en garder le plus possible, c'est normal. Et c'est possible, si vous faites préparer votre déclaration d'impôt par les spécialistes H&R Block. En effet, lors d'un récent sondage, 2 clients sur 3 qui ont obtenu un remboursement d'impôt ont dit croire avoir obtenu un meilleur remboursement en confiant leur déclaration à H&R Block qu'en l'ayant préparée eux-mêmes. H&R Block vous fait profiter de toutes les déductions, exemptions et crédits auxquels vous avez droit. Appelez le bureau H&R Block le plus près des aujourd'hui. Nous pouvons vous aider à garder plus de cet argent durement gagné.

Avec H&R Block, vous faites une bonne affaire.

H&R BLOCK

LES SPÉCIALISTES DE L'IMPÔT.

240 Ste-Éizabeth
Laprairie
659-3283



Madame Francine Vandenberg
de Brossard

a fait son marché
à meilleur marché

... pour les mêmes produits
mêmes marques
mêmes quantités
mêmes poids
mêmes formats

une économie de **19¹⁰ \$**
par rapport à Métro

	Montant payé chez Super Carnaval (\$)	Montant payé chez Métro (\$)	Payé en plus chez Métro (\$)	Payé en plus chez Métro (%)
Épicerie:	60,09 \$	78,86 \$	18,77 \$	31.23%
Fruits et légumes:	17,57 \$	18,41 \$	0,84 \$	4.78%
Vianades:	22,83 \$	22,32 \$	-0,51 \$	-2.23%
TOTAL:	100,49 \$	119,59 \$	19,10 \$	19.00%

UNE COMPARAISON JUSTE

Aux fins de comparaison, la quantité des produits achetés au poids, chez le concurrent a été ramenée à celle de l'achat initial effectué chez Super Carnaval.

Lorsqu'un produit de marque identique n'était pas offert chez un concurrent, la marque maison de ce dernier ou une marque comparable, a été utilisée pour établir la comparaison.

Les marchés comparatifs ont été effectués à la même date.

Ce n'est qu'après avoir complété et payé leur marché chez Super Carnaval qu'il fut demandé aux consommateurs participants de répéter leurs emplettes chez un concurrent. Le choix des articles relève donc uniquement des consommateurs.

Les consommateurs participants ont effectué eux-mêmes les deux marchés, le premier chez Super Carnaval, le second chez un concurrent. Un représentant de Super Carnaval les accompagnait chez le concurrent.

LIBERTÉ TOTALE a été laissée au client dans le choix des articles

METRO SUPERMARCHÉ DU VIADUC INC. 18-02-85

BIENVENUE CHEZ SUPER CARNAVAL GREENFIELD PARK 18-02 2:56 PM

FR SUISSE KR	2.35	2.53
PAIN FRANC SC	.65	.89
JUS TOMATES HZ	1.05	1.68
COCKTAIL FRUITS DOLE	3.57	4.53
POIS CANA CHOIX HUR	.99	1.56
SCE VIANDE CATEL	2.50	3.06
TOMATES CHOIX EXT	1.38	2.00
MARGARINE MONARCH	2.17	2.93
JUS ORAN CON MSOL	3.80	7.55
DET ABC	2.69	3.49
CRISTAUX SAVEUR	1.89	2.69
ANANAS TR N-S DM	.95	1.17
SHORT CRISCO	1.09	1.39
CREM TART NUTELLA	3.09	1.39
VINAIGRE CATAL KR	.98	3.37
NESTLE QUICK	1.65	1.48
CORNICH ANETH HZ	1.59	1.89
FILTRES MELITA	1.09	2.66
BOMPE POP JR SEALT	1.89	1.29
SOS TAMP ACIER	.99	1.89
FR VACHE QUI RIT	1.79	1.10
SOUF SUP POUL LIPT	1.05	1.95
BISC OIGNON CHRIST	1.55	1.26
BISC GLACES AMBAS	1.09	1.74
JUS LEGUMES V-2	2.38	1.60
EAU MINERALE MONTC	1.38	1.98
HI-DRI ESS-T	.79	1.98
BOUNCE 40 F	3.39	.79
COEURS ARTIC RIV	1.09	4.37
SPAGHETTI CATEL	.99	1.47
JUS CITRON REAL	.55	1.65
SACS GLAD	3.19	.55
OEUF MOYENS	2.58	2.79
PAIN BL ENR SC	1.09	2.88
POUDRE OIGNON	.043 à 5.71 KG	.25
SEL AIL	108 à 5.27 KG	.57
FROM GRAINS	.390 à 6.99 KG	2.73
CHEDDAR DOUX	.305 à 8.78 KG	2.68
CELERI	CHAMPIGNONS FRAIS	1.78
.227 à 4.39 KG	1.00	
PRUNES ROUGES	.930 à 1.52 KG	1.41
TOMATES ROUGES	.870 à 1.96 KG	1.71
OIGNON VERT	.580 à 1.96 KG	.30
CHOUX BRUXELLES	.290 à 1.08 KG	1.14
FEVES GERMEES	.635 à 3.51 KG	.31
LAITUE	BANANES	2.23
.860 à .64 KG	1.78	
CHOU VERT	1.725 à .73 KG	.55
POMM GRANY SMITH	.690 à 2.14 KG	1.26
CITRON FRAIS	1.48	
CONCOMBRES	.25	
POMM TERRE 10 LB	.99	
BACON JUBIL	1.38	
SAUC H-DOG MLEAF	1.29	
POULE A BOUILLIR	1.35	
2.290 à 2.16 KG	4.95	
POIT POULET DOS	1.830 à 4.12	7.54
DELICES MER	2.29	7.54
	100.49	119.59

- VIENNA
- METRO
- SUCCESS
- METRO
- HACITANT
- POP TARTS
- à 2.755/kg
- METRO à 2.741/kg
- CELLO
- à 2.40/kg
- à 2.18/kg
- à 5.28/kg
- à 1.16/kg
- à .77/kg
- à 2.18/kg
- OLD CABIN
- à 1.96/kg

Madame Vandenberg
fait son marché chez
SUPER CARNAVAL



DES PRIX POUR VOUS FAIRE FAIRE UN MEILLEUR MARCHÉ



Mme Josée Courchesne
Brossard
"J'économise de 7 \$ à 8 \$ sur une commande de 40 \$.
C'est une bonne économie."



Mme Édith Jutras
St-Hubert
"J'économise 25 \$ à 30 \$ sur le total de la facture."



Mme Suzanne Messier
La Prairie
"Une économie de 10 \$ peut-être sur mon marché de 53 \$."

DES VIANDES DE QUALITÉ		<i>chaque jour chaque semaine</i>	
BOEUF HACHÉ ORDINAIRE Provenant de parties fraîches et/ou surgelées	2 ¹⁴ / _{kg}	.97	/lb
RÔTI DE PALETTE Coupe régulière, boeuf estampillé, catégorie Canada A	2 ⁵⁸ / _{kg}	1	17/lb
RÔTI DE CÔTES CROISÉES Boeuf estampillé, catégorie Canada A	4 ¹² / _{kg}	1	87/lb
SAUCISSES FUMÉES Maple Lodge, emb. de 450 g		.79	/ch
CUISSES DE POULET FRAIS Avec dos	2 ¹⁴ / _{kg}	.97	/lb
POITRINES DE POULET FRAIS Avec dos	4 ¹² / _{kg}	1	87/lb
POULET FRAIS Catégorie A, 1,5 à 2 kg	2 ⁰⁹ / _{kg}	.95	/lb
ÉPAULE DE PORC FUMÉE Genre picnic, Sodor	2 ³⁸ / _{kg}	1	08/lb

CRETONS		Cuisine Rochette	
	3 ⁹⁵ / _{kg}	1	79/lb
BOEUF FUMÉ Hygrade, 4 sachets de 50 g		2	49/ch
DES FRUITS ET LÉGUMES BEAUX ET FRAIS		<i>chaque jour chaque semaine</i>	
BANANES IMPORTÉES	.86/ _{kg}	.39	/lb
POMMES DE TERRE Produit de l'I.-P.-É., Canada No 1, sac de 50 lb		3	99/ch
RAISINS VERTS Sans pépins, Thompson, produit du Chili, Canada No 1	3 ⁵¹ / _{kg}	1	59/lb
BROCOLI Produit des États-Unis, grosseur 18		.99	/ch
ORANGES NAVEL Produit de la Californie, grosseur 113		1	99/dz
CHAMPIGNONS FRAIS Du Québec, culture de Carignan	4 ³⁹ / _{kg}	1	99/lb

DES PRODUITS D'ÉPICERIE DE MARQUES CONNUES		<i>chaque jour chaque semaine</i>	
MÉLANGE À GÂTEAU DE LUXE Duncan Hines, bte de 520 g		.99	
JUS DE LÉGUMES V-8, 48 oz		1	19
FARINE TOUT USAGE Five Roses, 10 kg		6	99
MOUTARDE PRÉPARÉE French's, bocal de 500 ml		.89	
ESSUIE-TOUT Pronto, 2 rouleaux		.79	
JUS DE FRUITS Oasis, 1 litre		.99	
FRITES SURGELÉES Somerdale, sac de 1 kg		2/1	00
TOMATES DE CHOIX Extra, 28 oz		.69	

CHAMPIGNONS Extra, tiges et morceaux, bte de 10 oz	.75
NOURRITURE POUR CHIEN Pep, saveurs assorties, 25 1/2 oz	2/1⁰⁰
BETTERAVES Habitant, en morceaux, 750 ml	1⁸⁵
MARGARINE MOLLE Super Carnaval, 2 lb	1⁶⁹
PÂTES ALIMENTAIRES Catelli, 1 kg	.99
SAUCE À SPAGHETTI À LA VIANDE Catelli, 28 oz	1⁸⁹
EAU MINÉRALE Montclair, 750 ml	.69
DÉTERGENT POUR LA LESSIVE A.B.C., 6 litres	2⁶⁹
EAU DE JAVEL CONCENTRÉE Trend, 3.6 litres	.99
NETTOYEUR LIQUIDE Spic and Span, 800 ml	2⁵⁵
JUS DE TOMATE Heinz, 19 oz	.49
NOURRITURE POUR CHAT Purina, bte de 6 oz	4/1⁰⁰

PAPIER HYGIÉNIQUE Plush, 8 rouleaux	1⁷⁵
CRISTAUX St-Arnaud, saveurs assorties, 92 g	4/1⁰⁰
CAFÉ INSTANTANÉ Maxwell House, 10 oz	4⁹⁹
PLUS DE 500 PRODUITS OFFERTS EN VRAC POUR PLUS D'ÉCONOMIE <i>chaque jour chaque semaine</i>	
SOFTEE TOFFEE KRAFT 3 ²⁸ /kg	1⁴⁹/lb
GARNITURE À TARTE Citron, noix de coco, pommes, raisins, sucre	1⁹⁶/kg .89/lb
CHOCOLAT MARS 1 ⁵² /kg	.69/lb
BISCUITS MÉTÉO 5 ²⁷ /kg	2³⁹/lb
DES PRODUITS GASTRONOMIQUES <i>chaque jour chaque semaine</i>	
JAMBON CUIT TRANCHÉ 4 ³⁴ /kg	1⁹⁷/lb
SIMILI POULET TRANCHÉ 2 ⁸⁰ /kg	1²⁷/lb
NOIX DE RONDE FUMÉE 9 ⁴⁰ /kg	4²⁶/lb

DES FROMAGES D'ICI ET D'AILLEURS <i>chaque jour chaque semaine</i>	
CHEDDAR DOUX Blanc ou jaune 6 ⁵⁵ /kg	2⁹⁷/lb
FROMAGE ANFROM 9 ⁹⁹ /kg	4⁵³/lb
FROMAGE ST-PAULIN 9 ⁹⁹ /kg	4⁵³/lb
LES DÉLICES DE LA MER <i>chaque jour chaque semaine</i>	
CREVETTES DE MATANE CUITES Emballage de 200 g	2⁹⁷/ch
POISSON ET FRITES Sea Fresh, emb. de 350 g	.99/ch
FILET DE TURBOT CANADIEN SURGELÉ 4 ⁷⁸ /kg	2¹⁷/lb
DES PAINS ET PÂTISSERIES CUITS SUR PLACE <i>chaque jour chaque semaine</i>	
BRIOCHES DU CARÈME Paquet de 6	1⁵⁹
BAGUETTES 350 g	.65
PAIN DE SEIGLE 450 g	1⁰⁵

Les prix de Super Carnaval, tels qu'ils apparaissent ici, ne sont pas des prix spéciaux. Vous pouvez en bénéficier tous les jours. Ils seront maintenus tant que nos sources d'approvisionnement nous le permettront. Prix en vigueur dans nos 3 magasins de la région de Montréal. Pas de vente aux marchands.

Votre marche chez Super Carnaval vous permet d'économiser jusqu'à 30% par rapport aux prix réguliers des supermarchés conventionnels. L'économie réalisée peut être supérieure ou moindre selon vos habitudes de consommation.

HEURES D'OUVERTURE:
Lundi au mercredi 9h00 à 18h00
Jeudi et vendredi 8h30 à 21h00
Samedi 8h30 à 17h00

ST-LÉONARD
6675 Jean-Talon est

LONGUEUIL
3630 ch. Chambly

GREENFIELD PARK
1011, boul. Taschereau

SACS GRATUITS...
Une économie
additionnelle

**SUPER
CARNAVAL** 

VOS SUPER SUPERMARCHÉS

**COMPTOIRS
AUTORISÉS A
RECUEILLIR
VOS
PETITES
ANNONCES
ET VOS
COMMUNIQUEZ**

**CANDIAC
NETTOYEUR RYAN
21 MONTCALM
(CENTRE D'ACHAT)
659-9762
JOURNAL LE REFLET
Centre commercial Candiac
Porte 3A
voisine de Steinberg
deuxième étage**

**DELSON
DÉPANNEUR DELSON
63 BOUL. GEORGES-GAGNÉ
632-3366
PHARMACIE PALARDY
PLAZA DELSON
632-1414
ACCOMMODATION DELSON
105 PRINCIPAL
632-0008**

**SAINT-CONSTANT
DÉPANNEUR GILLES
32 SAINT-PIERRE
632-4278
DÉPANNEUR
SAINT-CONSTANT
99 SAINT-PIERRE
632-4810
DÉPANNEUR SAINT-RÉGIS
46 SAINT-RÉGIS
632-3885**

**SAINTE-CATHERINE
DÉPANNEUR
ROLLAND
1010 Union,
Ste-Catherine, Qué.
632-0900
DÉPANNEUR BRODEUR
780 Central
Ville Sainte-Catherine
638-0851**

**LA PRAIRIE
PHARMACIE GRATTON
& L.P. HEBERT
408 STE-ÉLISABETH
659-1937
MONSIEUR RASOIR
769 STE-ÉLISABETH
659-2272
BONN-SOIR
753 CHEMIN SAINT-JEAN
659-2315**

**SAINTE-CATHERINE
PHARMACIE NADEAU
901 NOTRE-DAME
454-3981
JEAN-PAUL PAYANT
(DÉPANNEUR
CHANTECLERC)
73 SAINTE-THÉRÈSE
454-3254**

**SAINTE-CATHERINE
PHARMACIE NADEAU
901 NOTRE-DAME
454-3981
JEAN-PAUL PAYANT
(DÉPANNEUR
CHANTECLERC)
73 SAINTE-THÉRÈSE
454-3254**

**SAINTE-CATHERINE
PHARMACIE NADEAU
901 NOTRE-DAME
454-3981
JEAN-PAUL PAYANT
(DÉPANNEUR
CHANTECLERC)
73 SAINTE-THÉRÈSE
454-3254**

**SAINTE-CATHERINE
PHARMACIE NADEAU
901 NOTRE-DAME
454-3981
JEAN-PAUL PAYANT
(DÉPANNEUR
CHANTECLERC)
73 SAINTE-THÉRÈSE
454-3254**

Page 32 - Mardi le 12 mars 1985 - LE REFLET

Nous regrettons de ne pouvoir accepter vos petites annonces au téléphone. Veuillez s.v.p. vous adresser aux endroits ci-contre.

LES PETITES ANNONCES

\$5.00 pour les quinze premiers mots. 10 cents du mot additionnel. Cuquette lundi matin.

LOGEMENTS A LOUER

BROSSARD, bachelor 2½ meublé, chauffé, eau chaude fournie. Libre immédiatement, 240\$/mois, 678-0517.

BROSSARD: secteur "A", grand 5½ chauffé, eau chaude fournie. Libre 1er juillet, tél.: 678-8517.

LA PRAIRIE, grand 3½, secteur Christ-Roi, libre immédiatement, chauffage élect., sous-sol, 210\$/mois, 659-9877.

NOUVEAU! NOUVEAU! Logements neufs à louer à St-Constant, situés près de l'aréna, occupation juillet 1985. Voyez-y immédiatement, 632-1900, 632-7283.

LA PRAIRIE, libre le 1er juillet, au 1025 et 1045 Place White, grands 4½ et 5½ avec porte patio doubles balcons, planchers bois franc, grand parterre, sur un coin de rue, facilité de transport, chauffage, eau chaude taxes et stationnement payés par propriétaire, 365\$ à 400\$/mois. Bonnes références exigées. 659-5935, 659-2278, 454-3056.

LA PRAIRIE, libre le 1er juillet, au 380 et 390 Conrad Pelletier, spacieux 4½, balcons en béton, planchers bois franc, sur coin de rue, face au parc, chauffage électrique locataire, prix 315\$ à 345\$/mois, bonnes références seulement, 659-6752, 659-4526, prop. 454-3056.

LONGUEUIL, libre le 1er juillet, au 228 et 234 Toulouse, très grands 4½ et 5½, bons services compris, tout près des écoles et Centres d'Achats, 375\$ à 400\$/mois. Bonnes références seulement, 670-2394, 651-5254, 454-3056.

LONGUEUIL, libre le 1er juillet, au 365 et 375 Lamarre, autres grands 4½, tous services compris à quelques minutes de marche des centres d'Achats et écoles. Prix 340\$ à 365\$/mois, 651-6148, 454-3056.

VILLE STE-CATHERINE, semi sous-sol 330\$/mois libre immédiatement, un premier et un deuxième étage 350\$/mois 1er juillet apt 4½, 698-0009, 632-8439.

PLACE Richelieu, 5 minutes du pont Victoria, 5½ à louer, complètement rénové, chauffé, eau chaude fournie, électricité et taxes payées, régulier ou mini-split, 440\$ à 460\$/mois, service conciergerie, pas d'animaux, références requises, 671-5507.

LA PRAIRIE, occupation immédiate ou juillet, logement 3½, 4½, 5½, propres, tapis mur à mur, entrée laveuse sècheuse, eau chaude fournie, près de toutes commodités. Bienvenue aux personnes âgées, 659-9951.

LA PRAIRIE, 3½, libres immédiatement, meublés, chauffés, éclairés 330\$ par mois, meublés, non chauffés, 320\$ par mois, 659-5944, 659-3825.

CANDIAC 3½, 4½, 5½ à louer, pour inf.: 632-7082 ou 462-2990.

LOGEMENTS 1½, 2½, 3½, meublés et chauffés, libres, 659-1368.

LA PRAIRIE, 4½, poêle fourni, 185\$/mois, 659-4647.

BORD du fleuve, à Candiac, mois gratuit 4½, 5½, site

agréable, piscine privée, grand stationnement, entrée laveuse, sècheuse, chauffage inclus, libres immédiatement, 160 boul. Marie-Victorin, 632-6688.

CANDIAC, mois gratuit, 3½, 4½, 5½ presque neufs, coin tranquille, tapis mur à mur, lave-vaisselle, stationnement, entrée laveuse-sècheuse, chauffage électrique, libre immédiatement, au 32 Place Mercier près de St-François Xavier, 632-4752.

LA PRAIRIE 5½ pièces, près polyvalente et centre industriel, stationnement, conciergerie, 659-4727, 659-9954.

CANDIAC, 1 Pi. Grieg, grand 4½, chauffé, eau chaude fournie, stationnement privé. Libre immédiatement, 365\$/mois, soir: 632-2511.

LA PRAIRIE 5½, eau chaude fournie, près des services (dépanneur autobus), libre 1er mai, 659-6614, 245-7626.

PLACE Richelieu, 5 minutes du Pont Victoria, 3½, 4½, 4½ (avec salle à diner), grand 4½, chauffe eau chaude fournie, électricité et taxes payées, régulier ou mini-split 412\$ à 460\$/mois, service conciergerie, pas d'animaux, références requises, 671-5507.

LA PRAIRIE, Place Mayer 3½, 4½, 5½ à louer, prix réduit, service de conciergerie, près des services, 659-0903.

À LOUER à Delson, beau 4½, chauffé, eau chaude fournie, 350\$/mois, 632-0866 après 7h00.

STE-CATHERINE, rue Union, ½ sous-sol, 3 pièces meublées, libre 1er avril, 250\$/mois, 632-8414.

LA PRAIRIE: 3½ à louer, très propre, tapis, entrée laveuse-sècheuse, stationnement et conciergerie, 659-4669.

LA PRAIRIE, grand 5½ très propre, marquetterie, tapis, conciergerie, entrée laveuse-sècheuse, stationnement, libre 1er juillet, 345\$/mois, 659-4669.

LA PRAIRIE, grand 4½, très propre, marquetterie, tapis, entrée laveuse-sècheuse, stationnement, libre 1er juillet, 330\$/mois, 659-4669.

STE-CATHERINE: grand 5 pièces, libre immédiatement, 355\$/mois, non chauffé, 632-8414.

NAPIERVILLE: Les Terrasses de Napierville, logis neufs, 3½, 4½, 5½, insonorisation spéciale, entrée laveuse-sècheuse, lave-vaisselle, système d'intercom, antenne communautaire, terrain paysagé, prises extérieures, jardin, situé dans municipalité paisible à 15 mts de Candiac, 245-7235.

VIEUX La prairie, 4½, chauffage électrique, stationnement, libre pour le 1er juillet, 310\$/mois, 632-9830.

LA PRAIRIE, un grand 5½, secteur Christ-Roi, libre 1er juillet, 659-3442.

LOGEMENT 5½ à louer, 2e étage, avec références, 632-0822, appelez avant 2 heures ou après 5 hres.

4½ chauffé, eau chaude fournie, stationnement déblayé, piscine, parc, libre immédiatement 370\$, 638-2636.

ST-CONSTANT: semi-sous-sol, 5½ pièces, bien éclairé, 375\$/mois, occupation immédiate. Au 39 Longtin, 632-0358.

4½ CHAUFFÉ, éclairé, sous-sol de bungalow, neuf, tapis mur à mur, grand cour, stationnement privé, 400\$/mois, libre immédiatement, 632-8423.

4½ chauffé, éclairé, meublé, laveuse sècheuse, câble de T.V. inclus dans sous-sol de bungalow, entrée et stationnement privé, libre le 1er avril, 395\$/mois, 632-4283.

4½ à louer, 1er plancher, eau chaude fournie. Libre le 1er avril, 659-6137, 659-5710.

STE-CLOTILDE 4½ à louer, 160\$/mois, libre immédiatement, demandez Roger après 6 hres, 826-4261.

VILLE STE-CATHERINE, rue Union, 5½ apps, près de toutes commodités, libre le 1er avril, inf.: 638-0545.

4½ neuf à louer, demi sous-sol, armoires en chêne, salle à diner, grande toilette, tapis, porte patio arrière, 5385 St-Laurent, Ste-Catherine, 340\$/mois, pas chauffé, 632-7893.

CHAMBRES A LOUER

CHAMBRE à louer, meublée, frigidaire inclus, au 285 rue Principale à Delson, 100\$/mois, 632-2460.

CHAMBRE à louer, poêle et réfrigérateur, entrée privée, pour homme tranquille de préférence, 659-5038.

GRANDE chambre, frig. poêle, entrée privée, stationnement, pour une personne sérieuse seulement, 40\$ par sem. 659-0392.

DÉSIRE partager mon logement 5½ avec homme ou femme sérieux(se), propre, travaillant à l'extérieur, 632-7907 jour, 659-6894 soir.

GRANDE, frig. poss. poêle, stationnement, entrée privée, pour une personne, 40\$ par sem., 659-0392.

CHAMBRE À LOUER pour personne sérieuse, chambre et cuisine séparées, tout fourni, stationnement, 659-2357.

LOCAUX A LOUER

ENTREPÔT à louer 100\$ et plus par mois, 632-5211, 632-9017.

LOCAL commercial à Ste-Catherine, 1350 pi². Idéal pour commerce ou entrepôt, 632-6253.

LOCAL commercial 25'x50' ou 25'x80' à court ou long terme et possibilité d'entreposage, 632-2710, 638-2122.

MAISONS A VENDRE OU A LOUER

STE-CATHERINE: bungalow avec 4 c.c., sous-sol fini, faut voir. Françoise Champagne 651-5300 ou 638-0080 Montréal Trust, courtier.

BROSSARD: bungalow québécois tout brique, beau terrain, plusieurs extras. A voir. C. Beaulieu 656-0660 ou 462-1732 Trust General, courtier.

ST-CONSTANT: bungalow impeccable, cuisine de rêve, plusieurs extra. Prix défiant compétition. L. Tanner 656-0660 Trust General, courtier.

LA PRAIRIE: 4 c.c. aménagement presque complet, près transport et services, garage. R. Flynn 462-1880 Trust General, Courtier.

DELSON excellente occasion pour ceux désirant grande maison moderne, grand garage de 32', atelier chauffé avec téléphone et entrée de 110 et 220, résidentiel, près Centre d'achat, 632-9169, 632-8719.

STE-ADELE, cottage hiver-été, bord de l'eau "Lac Millette", 3 chambres à coucher, salon, cuisine, près de l'autoroute 48 500\$, 659-7641 M. Moreau.

SHERRINGTON, maison tout brique avec garage 91976), 3 ch. à coucher, chauffage électrique, planchers en parquetterie, escalier et rampe en chêne. Balayouse centrale. Antenne T.V. rotative. Ouvre porte électrique, sous-sol fini, foyer, garage isolé fini. Remise à jardin (clapboard massonite) 12 x 16, taxes raisonnables 300\$. Terrain 100 x 100, prix 50 000\$. 454-2053.

ST-PHILIPPE, grand bungalow à vendre, 6 pièces, 3 c.c., 2 salles de bains, garage détaché, 40' x 30', remise 30' x 15', grand terrain. Prix: 49 500\$, 659-4224.

ST-CONSTANT, jolie maison 3 chambres à coucher, secteur tranquille, par propriétaire, 638-1092.

ST-CONSTANT, particulier, bungalow à vendre, 4 c.c. sous-sol fini, foyer, piscine l.t. avec patio 24 x 12, abri à jardin, stationnement pavé, paysagé, clôturé, pas d'agent, 632-9573.

MAISON avec garage, piscine hors-terre, grand terrassement, 52 000\$ carrés, 6 grandes pièces, 3 chambres à coucher, 454-6466.

MAISON avec garage à vendre, libre 1er juillet, 454-3835.

MAISON de campagne 28 x 34, avec garage 5½ apps, cave semi fini, combustion lente, terrain 125 x 190 piscine hors-terre 24', 826-3901, après 6 hres.

MAISON à louer, à Delson, grand 6½, avec garage double, sous-sol pas fini, 600\$/mois, 638-1207.

J'AI 60 maisons, prix variant de 25 000\$ à 225 000\$. Le Permanent Courtier. M. Rod 656-1857.

STE-CATHERINE: bungalow semi-détaché, construction récente, taxes basses, près des commodités, 45 000\$, Oscar Michaud 632-8302, Century 21 Liaison 367-1040.

ST-MATHIEU: Domaine "Val Boisé", maison mobile 52 x 14, meublée ou non. Foyer. Grande chambre des maîtres.

Fabriquée au Canada 21 900\$ négociable. Johanne Ménard 656-9000, 638-1088. Montréal Trust Courtier.

LA PRAIRIE: bungalow 10 pces, 4 c.c., foyer au sous-sol, très grand terrain, occupation immédiate. Revêtement aluminium, brique. Y. Desjardins 331-6100 ext. 4352 ou 253-1720. Fiduciaires Courtier.

ST-CONSTANT: propriété impeccable, fenêtres panoramiques, 2 portes-patios, 2 balcons, armoires et rampes en chêne, foyer en pierres, 2 salles de bain, prix raisonnable. Beaucoup d'exclusions. Faut voir. D. Beauchemin 632-6340 ou 655-3060.

STE-CLOTILDE: duplex jumelé, 1970, ext. masonite, grandes pièces, bon pour propriétaire occupant, taxes basses. Raymond Sauvé, 427-2438, 691-5955, Royal Lepage courtier.

9 ARPENTS, cottage espagnol, 10 pièces, bar, foyer, garage, remise aluminium, 30 x 75. D. Marshall 347-7766. Le Permanent Courtier.

PROPRIÉTÉ à vendre, un grand 6½, chauffage électrique, terrain 259' x 120', piscine 33' x 15', au 351 Rang St-François à Sherrington, 761-1789.

CANDIAC, bungalow, 3 c.c., foyer, 7,800 pi. ca. clôturé, gazonné, sous-sol fini, Mile Novasad, 656-1857.

DELSON: propriété de prestige située au 87 Roy, près du centre commercial, modèle unique par architecte. André Séguin, 363-7000. Le Permanent Courtier.

MAISON à louer, 304 rang Nord, St-Michel, 454-4708.

MAISON mobile à St-Philippe, Bonneville, 1983, 14 x 56, intérieur gyproc, grande fenêtre, excellente isolation, cabanon 8 x 12, antenne de télévision, 659-7364.

MAISON à vendre à St-Constant, sous-sol fini avec foyer. Piscine, prix 54 900\$, 638-0104.

VRAI bijoux Delson 1er Avenue à louer, maison, 3 chambres à coucher, garage, sous-sol fini, 632-8453.

ST-MATHIEU: maison mobile 14 x 68, 3 chambres, plancher marquetterie dans cuisine. Très propre. Sans passage. R. Hachet 445-4543 REMAX Brossard.

COMMERCE A VENDRE

DÉPANNEUR à vendre, avec logement si désiré, situé sur la rue Girouard à Notre-Dame de Grâce à Montréal, ouvert 6 jrs, bon chiffre d'affaires, peut-être fermé pendant 1 mois l'été pour les vacances, demande 35 000\$ ferme et comptant, 484-5448.

COMMERCE en difficulté, pré-saisi, proche de la faillite, financement. Appelez Rod 656-1857.

AUTOS A VENDRE

HONDA Accord '83, très bonne condition, 45,000 km, tout équipé, toit ouvrant, radio "Blaupunk" am-fm cassette etc. Balance de garantie, 4 ans, 445-1638 avant-midi.

MERCURY Météor 1962, impeccable, demande 2500\$ discutabile, 659-8246.

DATSUN 310 GX 1981, coupé Sport 2 portes, transmission 4 vitesses manuelle, prix 3 000\$ discutabile, 632-1598.

RABBIT Diesel 81, de lux 4 portes, bleu poudre, en parfait ordre, prix 5 300\$, 632-1743.

PICK UP 1978, ford F150, bonne condition, 454-6995.

ACADIAN 79 manuelle 60,000 milles radio AM-FM 4 pneus neufs, peinture 1500\$ ferme récente, 454-2653.

FORD Mustang 78, bonne condition, propre, 77,000 km, 4 cylindres, automatique, prix 2 000\$, 638-0243.

MAZDA B-2000 sport 1983, manuelle 5 vit., 55,000 km, fini camper. Tapis int. ouvert avant arrière, prix 7 500\$, inf.: 632-6929 après 6 hres.

AUTOMOBILE Marquis 76, 75 000 milles, demande 400\$, 659-0698.

FORD Mercury Lyns 1984 avec 18 000 kilomètres, avec garantie 2 ans, gris comme neuf, 5 vitesses, prix demandé 6000\$, 659-2272, 638-1600.

RENAULT 5 GTL 1984, 20 000 km, radio am-fm stéréo cassettes, volant sport 4 pneus à neige, 454-2778 le jour, 454-6272 après 7 hres le soir.

DATSUN Seutra 83, 41 000 kg, 5 vit., radio am-fm, toit ouvrant, 6 150\$, 632-2069.

MAZDA GLC 1981, automatique, excellente condition, 659-4692, ou 672-6450. L. Durocher.

BUICK Le Sabre 1979, très bonne condition, 83 000 km, prix à discuter, 632-7076.

ODJGE Scame (Vallant), 1973, mécanique A-1, moteur 3-18, 57 mille milles, prix 400\$, demandez Gilles 632-3788.

THUNDERBIRD 1978, peinture neuve, très équipé, (air, vitres, valise et siège élec.), comme neuve, 78 000 km, 2 800\$, discutabile ou échangerai pour pick-up (4 x 4), 632-5350.

CAMION Dodge (4 x 4), 1978, 71,000 kilomètres, idéal pour installation de pelle à neige, 3250\$ négociable, 632-8006.

TOYOTA Celica lift back 1979, 108 000 km, 5 vitesses G.T. toit ouvrant, lundi au jeudi de 9:00 - 4:00, 659-8911 (Johanne), 346-9221 en tout temps.

DODGE Omni 82, 54 000 km, 4 vitesses, radio am-fm cassette, très bonne condition, 3950\$ à compter de jeudi, 659-4872.

ANIMAUX A VENDRE

JUMENT quater horse, 347-5026.

CHEVAL Pinto 9 ans (noir et blanc) très bien découpé. Bon pour la randonnée, disponible avec ou sans équipement 659-5029.

PETIT Fox Terrier âgé de 2 ans, femelle, opérée, très propre, piquée, 50\$, 638-0262.

**659-2292
MEUBLES NEUFS
OU USAGES
Hangar
du meuble
poêle, frigidaire,
meubles divers
467 St-Georges
Laprairie**

PETIT Terrier blanc pure race, du west highland, propre, ayant 10 mois, d'une valeur de 350\$ vendrait pour un prix très raisonnable. Pour plus d'information, téléphonez à Sylvie ou Paul 659-3923.

À DONNER chat dégriffé, 632-4894.

TERRAINS ET FERMES A VENDRE

BEAU terrain St-Philippe de Laprairie, rang St-Claude 75x252, 7,000\$. Gérard Paquin 651-5300 ou 671-7929 Montréal Trust courtier.

PETITE ferme de 34 arpents avec machine shop, bien situé centre jardinier à 20 milles de Montréal. Acheteur sérieux (514) 454-6643.

TERRE à vendre, 85 arpents avec entrepôt de 32'x64' 632-0752.

À ST-CONSTANT, rue Beaudry 60x85, 632-8423.

DIVERS

LIT CAPITAINE en érable, bureau et matelas 300\$ 659-6041.

BICYCLETTE 10 vitesses pour garçon, blanc, CCM, 90\$, 632-3827 après 5h00.

4 PNEUS Pirelli avec jantes rallye wheel 14 pouces, 275\$, 632-3827 après 5h00.

1 BAIN couleur or très propre, 6 mois usure, 638-1954.

MANTEAU de castor à poils longs pour homme, gr. 40, presque pas porté. Demande 1,200\$ 659-1224.

1 MANTEAU suède 38-40 pour homme, collet en renard roux, unité murale neuf, set de chambre style contemporain 632-2311.

1 COMPRESSEUR pour frigidaire 659-5054.

BOIS de foyer 1ère qualité 75% érable, 25% hêtre et merisier (100% bois franc). Prix selon les quantités soit de 38\$ à 45\$ le cordon. Livraison immédiate. Peut être vu chez Matériaux R. Oigny Ltée au 101 Taschereau, Candiac (ancien site de Daigle & Paul) jour: 659-5444, 659-5477 soir après 6h00 659-1464.

CAMÉRA 35mm avec étui 150\$, 638-0151.

30 LITS 39" merisier valeur de 190\$ pr 60\$, 12 lits matelot valeur 320\$ pour 100\$, 10 lits superposés valeur 200\$ pr 60\$, 6 lits 54" merisier valeur 200\$ pr 60\$, tout est neuf, vendu sans matelas, 632-4787 après 5 hrs.

1 MOTONEIGE John-Deere, liquid fire, 440, 1977, en très bon état, chenilles neuves, embrayage (clutch) reconditionné, courroie neuve, etc. 1,450\$, 659-3663 après 6h00.

SUPER aubaine, collection de timbres du monde à vendre, idéal pour débutant, demandez Jean-Marc au 659-8705 après 5h00.

ACHETONS poêles et réfrigérateurs usagés, payons comptant 659-2292.

RÉFRIGÉRATEURS usagés avec garantie, pour cuisine, sous-sol, chalet et camping, en bonne condition, aussi réparation de réfrigérateur de toutes sortes ainsi qu'achat de réfrigérateurs usagés, 632-9169.

GRANDE quantité de meubles neufs à très bas prix, mobilier de cuisine 299\$, matelas et base de 54" à partir de 119,95\$ l'ensemble, ensemble Kiro matelas et base 199\$ les deux morceaux,

seulement avec l'achat d'un matelas et d'une base vous pouvez avoir une base de lit en métal pour 14,95\$, vaisselier colonial 398\$, divan-lit 269\$, mobilier de salon colonial 239\$ les 2 mcx, chaises sur billes en merisier massif à partir de 69,00\$. Vendons de tout dans le neuf, vendons aussi meubles usagés. Achetez et vendons poêles et réfrigérateurs. Venez nous voir c'est pas cher. Hangar du meuble au 467 Saint-Georges à La Prairie 659-2292.

BOUTIQUE de vêtements pour dames à taille forte, robes, lingerie et bijoux à prix très bas. Venez nous voir à la Boutique L'Espérance, 1,000 Georges Gagné, Delson, 632-5621.

À BAS PRIX, usagés propres, réfrigérateurs, poêles, laveuses, sècheuses et min, garantis 100% 90 jours, option jusqu'à un an. Achetez aussi vos vieux réfrigérateurs, payons plus. Livraison si désiré. Saint-Édouard 454-6416.

BOIS de chauffage à vendre 40\$ la corde, livré, bois franc seulement 1-248-2372.

BOIS de foyer 16 po. semi-sec érable, hêtre, merisier, 36\$ le cordon, minimum 2 cordons avec 1 cordon bois allumage 25\$. Bois démolition presque neuf 2x4, 2x6, 2x8, 2x10 de 8 à 16 pieds long. Mobilier salon colonial, table salon, dessus vitré, stéréo meuble, mobilier cuisine arborite, toile solaire 16'x32', souffleuse 826, chaise berçante, commode pour enfant, 2 remises de jardin 10x10 et 11x11, 638-0287.

BOIS de chauffage en 16" sec 42\$/corde, vert et semi-sec 37\$/corde, rond 35\$/corde. Érable, hêtre, merisier, en 4" 75\$/corde, 20 cordes et plus 70\$/corde. Livraison immédiate. J.A. Faillie 638-2204.

BOIS de foyer première qualité, bois franc 100% prix 35\$ la corde, fendu, livré, bois rond 30\$ la corde livré, direct du cultivateur. Le soir après 6h00 1-299-2273.

MACHINE à crème glacée melle à gravité, 1 saveur, de marque Taylor, 346-3974.

GRAND spécial du printemps nettoyage de tapis, 2 tapis 39,95\$, 3 tapis 59,95\$ pour plus d'informations 671-9718, 656-6763.

ANTIQUITÉS: table de travail, secrétaire roll top en chêne, mobilier de salle à dîner avec table ronde en chêne, vaisselier à vitres bombées, 6 chaises "Queen Ann", chaises droites et berçantes, buffet (side board), mobilier de chambre, coffre, bureau et commode, petite armoire vitrée, lit en fer 48" et 54", lits en bois, tables grandes et petites, banc d'église, divers, plusieurs vieux meubles, maison privée, 676-3460.

BAIN 5 pieds Crane, acier émaillé de couleur or aztèque, en très bon état, 632-2243.

BAIN antique sur pattes, très propre, toilette Crane, crible à patates 24 po. en métal, bonne condition, 2 tires de tracteur Firestone #1100 - 16 8 plis, 454-4170.

MOTO Honda 400, 1978, pneu avec roue 13", 2 lampes laiton style espagnol, 2 tapis carpe 9x12, équipement hockey garçon 7 à 8 ans, chaise & coussin rouge en rotin, 659-5211.

SOFA-LIT (hide-a-bed) 54", couleur or, 200\$, 632-3516.

MOBILIER de salle à dîner, style "Early American" comprenant table, buffet et 6 chaises, a été payé 4,000\$ laisserais à 1,200\$. Table de cuisine style colonial presque neuve, payé 585\$ laisserais poue 350\$. Set de salon Villas style colonial, 1 causeuse, 2 chaises, 2 tables dont une avec lampe 250\$. Tables de

chevet avec dessus en marbre 150\$, 3 chaises luxueuses, payés 300\$ chacune, laisserais aller pour 400\$. Table de cuisine 50\$, 3 lampes 15\$ chacune 632-4300.

MICRO-ONDES Hitachi modèle 8030, 719\$, vidéo VT32 569\$, T.V. couleur 499\$, pour informations 454-4343 excepté le mercredi.

RÉFRIGÉRATEUR (G.E.) 120\$, commode en bois 6 tiroirs 40\$, bicyclette de fille 20" CCM 3 vitesses 40\$, support pour système de son 20\$ neuf, lit 54" (ped, tête, monture) 15\$ ch., tête de lit 39", 54" divers 15\$, tables de salon divers bon prix, pole en bois 7" avec anneaux 15\$, toile 73" bleu 12, polisseuse 10\$, chaise d'attente 10\$, crashbar (moto) 20\$, 2 rims 13" Chrysler 10\$, lavabos fonte 10\$, patins à roulettes (Dominion) gr. 8 pr. homme 25\$, siège d'auto (bébé), marchette, chaise berçante, table plastique robuste, bon prix, linge maternité 7-8 ans, valise sur roulettes 10\$, pompe antique 20\$, 659-4963.

4 MCX de marbre noir 50"x11 1/2"x1 3/8", 20\$ ch. Climatiseur/ND comm. 75,000 BTU, 550 watts, eau, 1,500\$, 632-6721.

TABLE de billard en ardoise, 4'x8', très peu d'usure, valeur de 1,100\$ pour 500\$, 632-3336.

PATATES blanches, patates rouges, chieftain de semence fondation, s'adresser au 454-4170.

DEUX MOBILIERS de salon contemporain & futuriste, table chêne massif & lampes, mobilier salle à manger pattes de lion, table & vaisselier canadien antique, appelez le soir au 638-1999.

LOT de lampes, cadres (peintures), cendriers, livres et articles divers, prix à l'unité ou au lot 454-4343.

75 PIQUETS de cèdre 50' broche carré, 2" galvanisée, 1,000' broches barbélées rouleau à gazon avec barres aération, 2 pneus Michelin hiver XP195 75R14 bon état, 454-4553.

CHAISES et palettes, prix à discuter, 454-6698.

TENTE-ROULOTTE Bon-Air 1977, 6 places, très propre, 337-5435.

VAISSELIER style colonial en érable massif comme neuf, 700\$, 454-3253.

LAVEUSE-SÈCHEUSE Général Electricque, propre, bonne condition, 300\$, 454-3701.

MOBILIER de cuisine, table pied central, ronde, 4 chaises et vaisselier comme neuf 675\$, 454-4747.

URGENT! Cause transfert, lessiveuse-sècheuse 500\$ pr, mobilier de chambre couleur blanc, b. triple, miroir, tête de lit 54 po. matelas et sommier 350\$, console orientale avec miroir 250\$, console mélamine noir 100\$, secrétaire/pupitre en chêne massif inclus la chaise pour étudiant ou professionnel 350\$, chaise en bambou "Papesan" 80\$, 632-9448 après 6h00.

GLACIÈRE antique (chêne) 250\$, bureau et chaise pour travail de secrétaire avec tablette pour dactylo 75\$, bottes de ski Dinafit gr. 10 80\$, 659-6289.

LIT SUPERPOSÉ en métal blanc, neuf, 175\$, à 659-0845 ou 659-5020.

TRAILER pour auto de 8 pi. 300\$, 632-1077.

ANTIQUITÉ: buffet en frêne tout décapé et refini, très beau, couleur miel, prix 275\$ ou meilleure offre, 632-7431.

ANTIQUE machine à coudre très belle, 1885 prix 100\$ ou meilleure offre, marque Singer, 632-7431.

BATEAU Starcraft 15 pieds, moteur Johnson 100 forces, remorque équipé pour le ski nautique 6,500\$, 632-3962, 638-2564.

CONGÉLATEUR 15 pi. cu. couleur blanc RCA, prix 250\$, 632-0614.

ANTIQUITÉS: ensemble 4 chaises, 1 causeuse, 2 fauteuils, 2 tables rondes, 1 lampe suspendue, 2 horloges, vaisselle, beau et très propre, ensemble de salon canadien 6 pièces, 638-2409.

SYSTÈME de son comprend 1 ampli 100 watts, 2 boîtes de son, 1 tuner, 1 mixer, 2 tables tournantes, 1 cassette deck double, payé 1,700\$ vendrais 950\$, discutable, vente rapide 638-2746.

ORDINATEUR Adam de Coleco + jeu vidéo Coleco séparé nécessaire pour utiliser l'ordinateur, le tout payé 1,000\$ vendrais 500\$ discutable, vente rapide, 638-2746.

ORGUE Weirlitzer, modèle 580A, 3 claviers, 13 pédales, synthétiseur avec booster incorporé, etc. acheté 1982, elle est comme neuve, payé 8,000\$ prix demandé 5,000\$, 454-9828.

CHALOUPE aluminium 12', moteur 7.5 hp remorque 850\$, Motocross Suzuki RM-125 1980 condition A-1 650\$, 454-4493.

3 SHOWCASES vitrés, 632-8453.

BIBLIOTHÈQUE portes en verre, lazy boy, chaises berçante, skis de fond homme point, 11, femme point, 8, casque Jofa, 632-9635.

SYSTÈME à l'huile à vendre avec conduits à air chaud 400\$, aussi foyer pré-fabriqués 1 an d'usure, 200\$, après 4h00 638-0723.

LIT DOUBLE avec très bons matelas, 75\$, 638-0254.

SUPERBE robe de mariée de la collection "Brideline" de Paris, ainsi que les accessoires, grandeur 5-7, entièrement dentelle, prix 380\$, 632-9603 après 5h00.

MOBILIER de chambre en noyer, bureau triple, 2 miroirs, commode, table de nuit, tête & pied de lit pour 200\$, 632-3736.

VENTE DE GARAGE, il y aura de tout, samedi et dimanche 16 et 17 mars, de 9h00 à 18h00 au 62 Lanctôt, St-Constant, par la Montée des Bouleaux.

À VENDRE: courtespointes pour lit double et simple, un meuble stéréo, 1 mobilier de chambre à coucher datant des années 40, bureaux, 1 secrétaire, 1 malle bombée, 2 chaises hautes chromées, 1 chaise victorienne, petite table, 1 table ronde avec 4 chaises capitaines, 632-0785.

TRAILER 5x8 anciennement une tente roulote avec roue de rechange 250\$, 632-8006.

ORGUE presque neuve, 1 mois d'usure, 2 claviers, 13 pédales, rythme automatique, valeur 1,500\$ laisserais pour 1,200\$ discutable, vente rapide 638-2746.

ON DEMANDE

JE CHERCHE emploi comme réceptionniste ou garderais enfants chez moi. 638-1954.

CONTRACTEUR électricien demande électricien. 659-6227.

VOUS cherchez un distributeur Amway. Vous appelez Roland ou Lucille 638-1150.

ON RECHERCHE personnes sérieuses intéressées à un bon revenu additionnel à temps partiel. Envoyez nom, adresse, no de téléphone à

Casier postal 132, La Prairie J5R 3Y2.

TRANSPORT demandé, Candiac rue Mermeoz près Marie-Victorin via MtL rue de la Montagne, près Sherbrooke ou Maisonneuve, de 9 à 5 heures. 632-0974. GARDIENNE demandée, habitant rue Mermeoz Candiac ou viendrait à domicile, 2 enfants, 2 et 3 ans, heures partagées. Inf. 632-0974.

REPRÉSENTANT. Compagnie en pleine expansion requiert les services d'un représentant avec auto. Entraînement fourni. 659-6227.

BESOIN urgent de maisons à vendre, opinion de valeur, sans frais. Gilles Robidoux, 659-1333, 676-9186. Imm. Probe Inc. courtier.

DEMANDE gardienne, pour petite fille de 5 ans, le lundi de 11h30 a.m. à 3h p.m. demeurant près ou sur la rue Brébeuf à Ste-Catherine. 638-0262.

URGENT, recherche propriétés, terrains ou autres, pr investisseurs étrangers, Le Permanent, M. Jazra au 656-1857.

RECHERCHE des commerces à vendre. Le Permanent courtier, M. Rod 656-1857.

RECHERCHE maison à louer avec option d'achat, secteur La Prairie. 659-3531.

GARDIENNE demandée, heures de travail 11h30 a.m. à 8h p.m., 5 jours semaine. 659-5543.

BESOIN d'une aide-infirmière à la maison? Fiable et compétente? Jo-Anne 454-2890.

GARDIENNE avec expérience demandée pour garder deux enfants, du lundi au vendredi. 659-4319 après 6h.

PRENDRAIS passagers pour Montréal (centre) travaillant de 8h30 à 16h30, demeurant à St-Constant, Delson ou Candiac. Tél.: 632-1336.

BESOIN urgent, 3 dans, 25 ans et plus, 100\$ à 300\$ par semaine. Pour entrevue, M. Dionne 467-5265, 481-1366.

PERSONNE honnête, mature et responsable avec bonnes références et expérience pour garder bébé de huit mois au domicile de l'enfant, 5 jours/semaine, de 7h à 5h. Travaux domestiques, secteur Candiac, ayant son propre moyen de transport. 659-3637 après 5h. 289-7146 entre 10h30 et 3h.

LAVEURS(EUSES) d'auto demandés à temps plein ou partiel au Lave-auto St-Constant. 1 C Levasseur, St-Constant.

TRAILER 5x8 anciennement une tente roulote avec roue de rechange 250\$, 632-8006.

ORGUE presque neuve, 1 mois d'usure, 2 claviers, 13 pédales, rythme automatique, valeur 1,500\$ laisserais pour 1,200\$ discutable, vente rapide 638-2746.

GLACIÈRE antique (chêne) 250\$, bureau et chaise pour travail de secrétaire avec tablette pour dactylo 75\$, bottes de ski Dinafit gr. 10 80\$, 659-6289.

LIT SUPERPOSÉ en métal blanc, neuf, 175\$, à 659-0845 ou 659-5020.

TRAILER pour auto de 8 pi. 300\$, 632-1077.

ANTIQUITÉ: buffet en frêne tout décapé et refini, très beau, couleur miel, prix 275\$ ou meilleure offre, 632-7431.

ANTIQUE machine à coudre très belle, 1885 prix 100\$ ou meilleure offre, marque Singer, 632-7431.

vapeur, lavage de murs et plafonds, grand spécial pour un mois, estimation gratuite. Guy Fontaine 671-2725.

IMPÔT ex-employé d'une compagnie d'impôt vous offre ses services à prix modique. Appelez 632-7235.

RÉPARATION à domicile, frigidaire, poêle, laveuse, sècheuse, etc. de toutes marques, travail garanti. 454-6416.

SABLAGE de plancher, pose, finition à votre choix. Parquet de bois D.M. inc. 365-4322, 363-2266.

ENFIN toutes vos renauctions à votre goût et à votre prix! Entrepreneur licencié L. Leblanc, 638-1722.

BESOIN d'armoires de cuisine? Estimation gratuite, 638-1722.

STORES verticaux et vénitiens, magasinez partout ensuite appelez-moi pour de meilleurs prix. Michel Chabot 659-1408.

COIFFEUR(SE) pour dames et enfants va à domicile pour coupe, mise en plis, permanente, teinture. 632-0319.

SABLAGE de planchers de bois avec ou sans pose de varathane. Estimation gratuite. S'adresser à 632-9082.

TRAVAUX de construction général, réparation, rénovation, agrandissement, finition d'armoires de cuisine, de sous-sol, d'intérieur et d'extérieur de maison, 20 ans d'expérience. 632-4189.

TIREUR de joints, joints de gyproc, pose de gyproc et stucco intérieur, ouvrage garanti. François Gauthier 638-0023.

LAISSEZ-MOI exécuter vos travaux de plâtre, joints et pose de gyproc, stucco décoratif, etc. 35 années d'expérience taux raisonnables. Après 18 hrs. M. Martin 659-1408.

RAPPORT D'IMPÔT POUR PARTICULIER. 5\$ PROVINCIAL. 5\$ FÉDÉRAL. 659-7325.

PEINTRE, tireur de joints, panneaux de gypse (gyproc), stucco, réparation, travail propre et rapide (contrat à l'heure ou à contrat). Travail seul. Mon nom est garantie de satisfaction. Germain Cusson 638-0072.

FERAIS grand ménage, lavage de plafonds, murs, etc. Peinture et stucco. 632-0933.

MENUISIER de finition, intérieur, extérieur, céramique, sous-sol. Armoires de cuisine, patio, 25 ans d'expérience. Appelez après 5h. 659-4245.

VOUS avez besoin de faire peindre votre domicile ou laver murs et plafonds, ouvrage garanti, un seul numéro à composer. 632-1469. Demander Rosaire.

DÉCLARATION d'impôt, feuille T4, TP4, particulier, P.M.R., agriculteur, etc. Tenue de livres complète. R. Tétrault, 632-1970.

BRIQUETEUR ferait foyer et mur dans sous-sol, aussi installation de poêle à combustion lente, 23 ans d'expérience, ouvrage garanti. 632-4931.

MENUISERIE, réparation générale, finition, sous-sol, balcon, rénovation, installation aluminium, vinyl, 30 ans d'expérience. Gérard Laframboise. 659-8104.

RAPPORTS d'impôts fédéral et provincial, impôt-foncier et crédit d'impôt enfants 12\$. Pouvons aller chercher déclarations à domicile. Service 24 heures. Renseignements 632-8783.

RAPPORT IMPÔT PARTICULIER. À PRIX MODIQUE. ALLONS CHERCHER DÉCLARATIONS À DOMICILE. 632-5662.

MENUISIER pour vos armoires de cuisine, porte, salle de lavage, vanity, sous-sol, finition intérieure, etc. Satisfaction assurée. Appelez Ernest 632-2898.

ENTRETIEN d'édifice Bachand Enc. Entrepreneur général, menuiserie, plomberie, électricité, etc. Ouvrage garanti. 659-2766.

POSE de tapisserie, peinture intérieure, extérieure, lavage murs, plafonds, fenêtres, travail garanti. Rodrigue 659-5045, 641-0353.

MOTEURS - reconstruits + échange - garantie GM 305-350 (700\$) 2,3 litres (675\$) Dodge 225 (600\$) têtes - gaz - diésel, etc... (Soir jusqu'à 22h) Culasse et Moteur enr. 632-1061.

ASTROLOGIE, lignes de la main, carte du ciel. Tarot: spécial pour le printemps. Teresa 632-9996.

FERAIS films vidéo couleur sonore en VHS ou Béta pour tous genres d'occasions. Meilleur prix en ville. Serge 659-4857.

GARDERIE

GARDERIE N. Lebel, membre de l'agence "La Mère Schtroumph", situé près du projet Co-Hab. Subvention possible, inscription immédiate pour enfant de 1 an et plus. 659-4958.

GARDERAIS enfants chez moi au jour, semaine. Dîner, référence. Delson, Nicole. 632-7802.

AGENCE de garde "La Mère Schtroumph". Nous avons des places disponibles dans le secteur La Prairie. Pour information 638-2572.

GARDERAIS enfants chez moi, semaine, journée, bons soins, secteur Candiac. 632-4173.

AVEZ-VOUS besoin d'une gardienne expérimentée et fiable pour quelques heures, quelques jours ou quelques semaines? Je dépannerais pour diverses situations. Candiac rue Handel. 632-9583.

GARDERAIS chex moi bébé naissant à deux ans, bonne référence à 60, des Marguerites, La Prairie. 659-2095.

GARDERAIS enfants du lundi au vendredi, très bons soins, secteur La Prairie. 659-2767.

GARDERAIS enfants de 2 à 5 ans à Ste-Catherine à partir de mai. Donnerais à dîner à des écoliers. 638-2787.

GARDERAIS enfants 1 an et plus, très bons soins, bonne référence, rue des Marins, ville Ste-Catherine. 632-3456.

GARDERAIS bébé ou enfant à la maison du lundi au vendredi. Bons soins assurés. Inf. après 6h 638-0215.

OFFRES D'EMPLOIS

OCCASION D'AFFAIRES TEMPS PLEIN OU PARTIEL: Possibilité de 450\$ à 900\$/semaine, 21 ans et plus. Vie-Tal recherche un nombre limité de distributeurs selon le secteur. Expérience non nécessaire, nous donnons formation complète. Pour informations: 326-1201.

VOUS voulez porter un maquillage ainsi que des vêtements qui s'harmonisent

très bien avec le pigment de la peau. Pour renseignements appelez Ginette 659-3926. 659-8703.

JEUNES de 10 ans et plus demandés pour passer Le Reflet. Distributeur G.P.F. 670-9397 ou 670-0725.

PERSONNEL DEMANDÉ dans la vente de cosmétiques sur représentation à domicile. Pour renseignements appelez Ginette au 659-3926, 659-8703.

UN COMMERCE? POURQUOI PAS. Devenez une représentante indépendante Avon. Horaire variable. Occasion de profits illimités. Pour plus de renseignements composer 677-1651.

PERSONNE intéressée à avoir un emploi à temps plein ou partiel sans obligation ni engagement de votre part. Contactez M. St-Onge 346-2404.

FILLE ou FEMME bilingue demandée avec connaissance en comptabilité et dactylographie pour bureau de comptable. S.V.P. appelez mercredi, jeudi ou vendredi entre 9h a.m. et 5h p.m. 659-9222.

DAMES demandées 25 ans et plus ouverture temps partiel ou temps plein, salaire à discuter, de préférence avec auto. Pour entrevue 632-6868.

FEMME AU FOYER, avez-vous besoin d'un revenu supplémentaire...? LADY FINELLE est la solution! J'ai besoin de personnes dynamiques pour donner des représentations en cosmétiques et analyse de couleur. Travaillez le jour ou le soir, fixez vos heures. Pas de porte à porte. Entraînement complet. Aucun investissement. Possibilité d'auto fournie. Pour entrevue appelez Diane au 638-2802.

COUTURIÈRES d'expérience dans l'assemblage de la robe, demandées pour travail à l'usine. Travail à l'année. Bonne rémunération. Napierville. 245-3409 le soir.

COIFFEUR pour dames demandé pour travail de fin de semaine ou à discuter. 659-1065.

DÉMÉNAGEMENTS

DÉMÉNAGEMENT ET ENTREPÔSAGE LA PRAIRIE INC.: Local, longue distance, meubles assurés, bien-être accepté. 659-4807.

À BAS PRIX, déménagement local, longue distance, outrem, entreposage, estimation gratuite, boîtes vides. Appelez Pierre 937-9491.

REMERCIEMENTS AU ST-ESPRIT

REMERCIEMENT AU ST-ESPRIT. A.H.

MOTOS A VENDRE

YAMAHA 1980, 850 cc, bonne condition, prix 1,800\$. 659-8647 après 6h.

YAMAHA Virago 1,000, 2,400 km, 1984 et Yamaha 80 cc. 632-5053.

MOTO SUZUKI 1982 Deluxe, GS-300L 8,600 km. Comme neuf 1,500\$ discutables. 659-9075.

HONDA 750 V45, 1983, 5,000 km, sortie 1 été seul, casque, gant, comme neuf 2,800\$. Tél. 692-9617 après 18h.

MOTO HONDA CM E 1981, dossier, porte bagage, pneu arrière neuf, très bonne condition, prix 975\$. Tél. après 18h 632-5738.

MOTO HONDA CB 750 1983, couleur bleue, dossier, valise, 2,150\$. Tél. 638-0254.

REFLET

9, boul. Montcalm N. Chambre 385, Candiac, J5R 3L5 Tél.: 659-9146 659-8881

Journal hebdomadaire fondé en 1967 EDITEUR — LE REFLET DE LA PRAIRIE INC.

DIRECTEUR GÉNÉRAL:

Paul Blackburn, B.A. RÉDACTION: Normand Laberge, Paul Blackburn, Jean Lebeau et les collaborateurs PUBLICITÉ: Alain Brabant, directeur France Martin, conseillère

REPRÉSENTANTS PUBLICITAIRES à MONTRÉAL et TORONTO: MARC LEFEBVRE & ASSOCIÉS

SECRETARIAT: Lucille Duchesne B.A. Micheline Sainte-Marie Diane Laniel

DISTRIBUTION: G.P. 670-0725 • CANDIAC • DELSON • LA PRAIRIE • NAPIERVILLE • SAINT-CATHERINE • SAINT-CONSTANT • SAINT-EDOUARD • SAINT-MATHIEU • SAINT-MICHEL • SAINT-PHILIPPE • SAINT-RÉMI • SHERRINGTON HEURES DE TOMBÉE Afin de vous donner une qualité et un service adéquat nos heures de tombée pour les réservations et le matériel sont:

RÉSERVATIONS D'ESPACE: LUNDI MIDI

MATÉRIEL AVEC ÉPREUVE: VENDREDI MIDI

MATÉRIEL FINAL (SANS ÉPREUVE): LUNDI MIDI

MEMBRE DE: Hebdomadaire Rive-Sud

OFFICE DE LA DISTRIBUTION CERTIFIÉE INC. ODC VÉRIFICATEURS DE LA DISTRIBUTION SAMSON BÉLAI

LES JOURNAUX SÉLECT DU QUÉBEC

PHOTOGRAPHES: Louise Raymond André Duchesne Danny McKenzie Benoit Trudeau Info-Châteauguay

Photocomposition et mise en pages: Les Ateliers SMV Inc. 222 Ste-Marie Vieux La Prairie Livraison le mardi: Jour et heure de tombée lundi midi IMPRIMERIE ROTHO-LITHO Saint-Jean-sur-Richelieu

Le contenu rédactionnel et publicitaire du Reflet est protégé par des droits d'auteur et toute reproduction est rigoureusement interdite, à moins d'autorisation écrite. Le Reflet ne se tient pas financièrement responsable des erreurs typographiques pouvant survenir dans les textes publicitaires, mais le journal s'engage à reproduire gratuitement la partie du texte où se trouve l'erreur. Les annonceurs sont priés d'alerter le plus tôt possible le Reflet dès qu'ils noteront des erreurs dans leur réclame. Le Reflet se réserve le droit de refuser toute nouvelle, tout communiqué ou toute réclame publicitaire n'étant pas conforme à sa politique d'éditeur.

Dépôt légal: Bibliothèque nationale du Québec

Le projet de loi relatif au élection et aux référendums La C.S.M.Q. y voit un danger de bonifier les conflits d'intérêts

La Corporation, des secrétaires municipaux du Québec vient d'émettre de sérieuses réserves à l'endroit d'un projet de loi que l'Assemblée nationale, étudiera bientôt et qui permettra aux membres des conseils municipaux de la région d'agir à titre de fournisseurs de leur municipalité.

d'élargir au plus grand nombre possible de citoyens le droit de se porter candidat à une élection municipale, l'on risque fort de bonifier les conflits d'intérêts au sein de nos localités", a déclaré la vice-présidente de la C.S.M.Q. et secrétaire-trésorière de Saint-Mathieu-de-La Prairie, Madame Ginette Poissant.

"Nul doute, souligne la vice-présidente de la C.S.M.Q., que les élus municipaux de notre région s'opposent eux aussi à l'introduction de dispositions aussi dangereuses sur le plan des conflits d'intérêts à l'intérieur du projet de loi sur les élections et les référendums".

Loisirs de Delson

AVIS PUBLIC

La Commission des Loisirs de Delson avise les citoyens de Delson et des environs qu'elle recevra jusqu'au 1er avril prochain les demandes des personnes désireuses d'utiliser les terrains de balle de la municipalité pour la prochaine saison estivale.

Vos demandes devront être envoyées au coordonnateur de la Commission et adressées comme suit:

M. RÉAL LANGLAIS
Commission des Loisirs de Delson
C.P. 904
Delson, Qc
J0L 1G0

LA CANDIDATURE DES FONCTIONNAIRES

Au même titre, la C.S.M.Q. se fera le défenseur de modifications à apporter aux articles du projet de loi qui permettrait à un secrétaire-trésorier de prendre un congé sans solde pour poser sa candidature à une élection municipale.

Les secrétaires-trésoriers de la région se demandent jusqu'à quel point l'on peut, sur une simple base d'éthique, autoriser la candidature d'un fonctionnaire qui a accès de par ses fonctions à une foule de renseignements privilégiés sur l'administration de la localité.

Ce qu'il s'agit à tout le moins d'éviter, prévient la C.S.M.Q., c'est qu'un conseil municipal nouvellement élu se débarrasse pour des raisons purement politiques d'un secrétaire-trésorier qui lui aurait fait opposition lors des élections.

LA LISTE ÉLECTORALE

Par ailleurs, la C.S.M.Q. s'apprête à recommander au ministre de faire en sorte que la période de révision de la liste électorale municipale s'inscrive à la suite de la mise en nomination des candidats.

Les secrétaires-trésoriers font valoir à ce chapitre un point de vue pratique. Des frais seraient épargnés lorsque tous les candidats sont élus à l'unanimité; par contre, les organisations des candidats pourraient donner un sérieux coup de main au président d'élection lorsqu'un scrutin doit effectivement avoir lieu.

Ces différentes suggestions sont inscrites au mémoire que la C.S.M.Q. défendra prochainement devant le ministre des Affaires municipales dans le cadre de sa consultation préalable au dépôt à l'Assemblée nationale de son projet de loi sur les élections et les référendums.

nécrologie

DÉCÈS — REMERCIEMENTS

D'AUTEUIL, Placide
À St-Constant — le 3 mars 1985 — est décédé M. Placide D'Auteuil — 61 ans — époux de Rita Horth — père de Mme Christian Marcil (Pierrette) — Mme Alain Tessier (Marielle) — Mme Gilles Dorion (Louise) — Réal et Richard; il laisse également ses enfants par alliance: Mme Benoît Huard (Claire) — Mme Ludger Senéchal (Colette) — Mme Hugo Polletta (Georgette) — M. Jean Loulin (Suzanne)

ne) — Mlle Chantal Moulin — M. Serge Moulin (Lucie) — Mlle Noëlla Moulin — ainsi que plusieurs petits-enfants — son père Joseph D'Auteuil — plusieurs frères et soeurs.

ROBERT, Fernand
À St-Mathieu de La Prairie — le 9 mars 1985 — est décédé M. Fernand Robert — 51 ans — camionneur — époux d'Huguette Dulude — père de France et Steve. Il laisse

ses parents M. et Mme Maurice Robert — ses beaux-parents M. et Mme Léopold Dulude — ses frères et sa soeur: Romain (Marie-Marthe Potvin) — Claude (Guy Lefrançois) — Claude (Paulette Marcil) — Raymond (Étienne Raymond) — ses beaux-frères et belles-soeurs: Lucille Dulude — M. et Mme François Dulude — M. et Mme Roland Provost et M. et Mme Claude Dulude. Exposé



Attention à vous... La natation et l'alcool sont un mélange mortel. Une personne en état d'ébriété est 10 fois plus exposée à l'hypothermie. AU FOND... C'EST VOTRE VIE

APQ Au Canada le coût annuel des traitements hospitaliers pour des maladies respiratoires s'élèverait à plus de \$400 millions. Association Pulmonaire du Québec

VILLE DE CANDIAC

AVIS PUBLIC

est donné par les présentes par la soussignée que lors de la séance du Conseil le 18 mars, 1985 à 20:00 heures à l'Hôtel de Ville

le rapport financier 1984 de la Ville de Candiac sera déposé

Donné à Candiac ce 8 mars, 1985

H. SENTENNE, o.m.a. Secrétaire-trésorier

PUBLIC NOTICE

is hereby given by the undersigned that at the Council session of March 18th, 1985 at 8:00 PM at the Town Hall

the financial statements 1984 for the Ville de Candiac will be tabled.

Given at Candiac this 8th of March, 1985.

H. SENTENNE, o.m.a. Secretary-Treasurer

La Prairie

AUX CONTRIBUABLES DE LA SUSDITE MUNICIPALITÉ: AVIS PUBLIC

est donné par le soussigné, Directeur général — greffier, de cette Ville, que le règlement suivant a été adopté par le Conseil municipal et a reçu les approbations requises par la Loi, le tout tel que ci-après indiqué:

RÈGLEMENT NUMÉRO 708:

"RÈGLEMENT POURVOYANT À L'EXÉCUTION DE TRAVAUX POUR LA CONSTRUCTION D'UN AQUEDUC, D'UN ÉGOÛT SANITAIRE ET PLUVIAL, DE FONDATIONS DE RUES, DE PAVAGES, DE BORDURES, D'ÉCLAIRAGE ET AUTRES TRAVAUX CONNEXES SUR LES LOTS 311-119, 120, 121 et 122 (RUES) EN LA VILLE DE LA PRAIRIE AINSI QU'À UN EMPRUNT AU MONTANT DE 718 000\$ À CETTE FIN."

Approbation du Conseil municipal, le 29 janvier 1985
Tenue de registre, les 12 et 13 février 1985
Approbation par le Ministre des Affaires municipales, le 4 mars 1985.

Le règlement numéro 708 est déposé au bureau du soussigné au numéro 600, boulevard Sainte-Élisabeth, La Prairie où toute personne intéressée peut le consulter;

Le présent règlement entrera en vigueur conformément à la Loi.

Donné à LA PRAIRIE, ce 6 mars 1985

Guy Dupré
Directeur général — greffier

Autos désirées
pour ferrailles.
632-1741

GARDERIE



**CHÂTEAU
DE RÊVE**

Une nouvelle garderie à Brossard où votre enfant passera ses journées dans un environnement féérique, surveillé par notre personnel qualifié. Un programme bilingue d'activités créatives et éducatives est offert. Enfants de 2 mois à 6 ans. Lundi au vendredi de 7h00 à 18h00.

676-4600
8075 BOUL. TASCHEREAU
BROSSARD

**AVIS DE
DEMANDE DE
DISSOLUTION**

Prenez avis que la compagnie EMBALLAGES DELSON INC. demandera à l'inspecteur général des institutions financières la permission de se dissoudre.

**LOCAL
COMMERCIAL**

À LOUER

RUE ST-PIERRE
ST-CONSTANT
638-1511

**2ième
ANNIVERSAIRE**



**THIBERT ÉMILE
1910-1983
SAINT-ÉDOUARD**

En ce jour le 19 mars 1985, nous vivrons ce deuxième anniversaire avec tellement de peine et de douleur qu'aucun mot ne peut décrire cette profonde blessure causée par ton départ. Un être comme toi ne s'oublie jamais, ta mémoire et les souvenirs ne peuvent effacer cette sombre barrière qui nous sépare. Tu nous manques énormément cher époux et cher papa, mais tu restes toujours notre bon père au ciel. Une messe anniversaire sera célébrée mardi le 19 mars vers 3h00 p.m. en l'église St-Édouard à tes intentions et en l'honneur de ton patron St-Joseph. Veilles sur nous là où tu es et ne nous oublie jamais: Mon époux et notre papa chéri, nous serons tous réunis un jour auprès de toi pour l'éternité. De ton épouse Antoinette, tes enfants Lucien, Gisèle, Roger, Jeannine, Réal, Blanche, Louise, Noëlla, Ronald, Luc, tes 18 petits enfants, neveux et nièces, deux frères et deux soeurs, beaux-frères et belles-soeurs ainsi que de tes parents et amis. Au revoir Émile (Une prière, une communion s.v.p.)

la bonne porte

**URGENT! Avons besoin de maisons unifamiliales, duplex et propriétés à revenus — Rive-Sud et Montréal — pour informations, sans obligation de votre part, contactez un de nos agents:
632-8414**

 3 — ST-MATHIEU: Belle maison mobile, très propre, construction 1982, plus beaucoup d'extras, une visite vous convaincra! Informations: LUC MARTEL 632-8414 / 638-1287.	 4 — ST-CONSTANT: Très grand cottage 7 pièces, garage 1694 pc, zoné commercial, idéal pour maison de retraite ou autres! Serge Gadoury 632-8414 / 632-1283.	 5 — DELSON: Grand bungalow avec garage, façade pierres des champs, foyer sous-sol, salle familiale finie professionnellement, plusieurs extras, une visite s'impose! Jacques Lusignan 632-8414 / 632-7118.	 6 — LA PRAIRIE: Superbe maison canadienne, 4 lucarnes, 10 pièces, salle à diner, située dans un secteur recherché, grand terrain 47,845 pc, prix réduit pour vente rapide! Roger Lusignan 632-8414 / 638-2739.	 7 — STE-CATHERINE: Nouveau! Bungalow 1983, secteur de choix! Informations: Serge Gadoury 632-8414 / 632-1283.
 8 — ST-REMI: Très belle propriété dans un secteur recherché, style québécois, 3 chambres, grand terrain, beaucoup d'extras, pour vente rapide! Jacques Lusignan 632-8414 / 632-7118.	 9 — ST-CONSTANT: Superbe bungalow intérieur fini professionnellement, pièces ensoleillées, dans secteur recherché, une visite vous convaincra! ROGER LUSIGNAN 632-8414 / 638-2739.	 10 — ST-PHILIPPE: Maison mobile, très propre, 7 pièces, 3 chambres, terrain gazonné avec grand garage. Informations: LUC MARTEL 632-8414 / 638-1287.	 11 — ST-CONSTANT: Prix réduit pour vente rapide! Joli bungalow, 3 chambres, salle familiale, taxes seulement 1200\$. Faut vendre! Serge Gadoury 632-8414 / 632-1283.	 12 — ST-CONSTANT: Superbe cottage, tout briques, 3 salles de bain, décoration supérieure, garage attaché, une visite vous comblera! Jacques Lusignan 632-8414 / 632-7118.
 13 — STE-CATHERINE: Superbe split-level avec foyer, toit cathédrale dans salle à manger et salon, terrain de 10,415 pc. ROGER LUSIGNAN 632-8414 / 638-2739.	 14 — DELSON: Split-level de choix, construction 84, 3 CAC, planchers en marquetterie, très propre, à voir! Informations: LUC MARTEL 632-8414 / 638-1287.	 15 — DELSON: Prix réduit pour vente rapide! Spacieux cottage S/D, 3 chambres, sous-sol fini, bar, poêle à bois, secteur de choix, faut vendre! Informations: Serge Gadoury 632-8414 / 632-1283.	 16 — ST-CONSTANT: Joli bungalow, terrain de 10,000 pc, garage double, piscine 24', sous-sol semi-fini, secteur plaisant! Jacques Lusignan 632-8414 / 632-7118.	 17 — ST-CONSTANT: Superbe bungalow, décoré avec goût, sous-sol fini avec cuisine, chambre, salle à manger, possibilité d'un bachelors. Faut voir! ROGER LUSIGNAN: 632-8414 / 638-2739.
 18 — ST-CONSTANT: Joli bungalow, grandes pièces, sous-sol fini, près parc, centre d'achat, faut voir! Informations: LUC MARTEL 632-8414 / 638-1287.	 19 — ST-CONSTANT: Joli bungalow, briques, alum., salle familiale, prix réduit pour vente rapide! Serge Gadoury 632-8414 / 632-1283.	 20 — ST-CONSTANT: Joli S/D, piscine, clôturé, très propre, beaucoup d'extras, pour vente rapide! Jacques Lusignan 632-8414 / 632-7118.	 21 — ST-REMI: Très belle propriété dans un secteur recherché, style québécois, 3 chambres, grand terrain, beaucoup d'extras, pour vente rapide! ROGER LUSIGNAN 632-8414 / 638-2739.	 22 — ST-PHILIPPE: Belle maison mobile, bien aménagée, foyer, très grand terrain de 13,187 pc, deux cabanons. Informations: LUC MARTEL 632-8414 / 638-1287.
 23 — CANDIAC: Parc Laurier, spacieux cottage 8 pièces, salle à diner, foyer, bar, situé près golf, parc, faites une offre! Serge Gadoury 632-8414 / 632-1283.	 24 — ST-CONSTANT: Très belle propriété dans secteur tranquille, 8 pièces, 3 chambres, près école, sous-sol fini avec foyer et cheminée en pierres, gazonné. Informations: ROGER LUSIGNAN 632-8414 / 638-2739.	 25 — ST-CONSTANT: Secteur recherché, joli bungalow 4 chambres, sous-sol fini, foyer pierres, taxes basses, informations: Serge Gadoury 632-8414 / 632-1283.	 26 — ST-PHILIPPE: Maison mobile 14 x 68, terrain double, gazonné, paysagé, très propre, beaucoup d'extras, faut voir, pour vente rapide! Jacques Lusignan 632-8414 / 632-7118.	 27 — ST-CONSTANT: Beau triplex de 7-5-4 pièces, située dans secteur recherché, extras inclus, bons revenus, à voir! ROGER LUSIGNAN 632-8414 / 638-2739.
 28 — DELSON: Secteur tranquille, spacieux bungalow, 4 chambres, foyer, prix réduit pour vente rapide! Serge Gadoury 632-8414 / 632-1283.	 29 — ST-CONSTANT: Très belle propriété, grand terrain de 43,553 pc, taxes basses, secteur recherché, prix réduit pour vente rapide! Roger Lusignan 632-8414 / 638-2739.	 30 — ST-CONSTANT: Maison mobile 1977, 68 x 14, taxes basses, occupation immédiate. Informations: LUC MARTEL 632-8414 / 638-1287.	 31 — ST-CONSTANT: Secteur recherché, spacieux bungalow 5 chambres, sous-sol fini, foyer, garage, piscine, informations: Serge Gadoury 632-8414 / 632-1283.	 32 — DELSON: Bungalow de choix, décor intérieur unique, sous-sol fini 90%, combustion lente, plusieurs extras, piscine creusée, gazonné, clôturé, cabanon, possibilité d'un garage, pour vente rapide! ROGER LUSIGNAN 632-8414 / 638-2739.
 33 — ST-CONSTANT: Secteur recherché, bungalow 36 x 42, 3 chambres, foyer, combustion lente, piscine, cabanon, gazonné, clôturé, paysagé, seulement, 49,900\$. Pour vente rapide! Jacques Lusignan 632-8414 / 632-7118.	 34 — ST-PHILIPPE: Maison mobile, 3 chambres, foyer, piscine, grand terrain, taxes 233\$ par an, faut voir! Serge Gadoury 632-8414 / 632-1283.	 35 — DELSON: Très belle propriété, construction récente, dans un secteur de choix, plusieurs extras. ROGER LUSIGNAN 632-8414 / 638-2739.	 36 — ST-CONSTANT: Maison neuve, 3 chambres, extras inclus. Informations: LUC MARTEL 632-8414 / 638-1287.	 37 — ST-CONSTANT: Superbe bungalow 1982, 3 chambres, superbe cuisine, îlot central, secteur de choix! Pour informations: Serge Gadoury 632-8414 / 632-1283.
 38 — ST-CONSTANT: Joli bungalow, fenêtres thermos à manivelles tout le tour, secteur de choix, une visite vous convaincra! ROGER LUSIGNAN 632-8414 / 638-2739.	 39 — STE-CATHERINE: Jolie québécoise, 2 chambres, poêle à bois, plusieurs extras, faut vendre! Informations: Serge Gadoury 632-8414 / 632-1283.	 40 — STE-CATHERINE: Joli bungalow 2 chambres, terrain 10,137 pc, faut vendre! Serge Gadoury 632-8414 / 632-1283.	 41 — ST-CONSTANT: Superbe bungalow 27 x 42, 9 pièces, bay window, piscine creusée, foyer pierres, sous-sol fini 80%, bar, grand terrain, plusieurs extras, faut voir! Informations: Jacques Lusignan 632-8414 / 632-7118.	 42 — ST-CONSTANT: Terrain rue Lisière, 8,972 pc, remise, demandons 12,500\$, pour informations: Serge Gadoury 632-8414 / 632-1283.

**IMMEUBLES
GADOURY INC.**
EN HAUT DE LA BANQUE NATIONALE.

200B St-Pierre
St-Constant
632-8414



LE REFLET - Mardi le 12 mars 1985 - page 35

12

12

12



IMMEUBLES
OUSSILLON

**24 ST-PIERRE
ST-CONSTANT**
(Édifice Mirabelle Tours)
638-2555

Membre de la
Chambre d'Immeubles
de Montréal

COURTIER
MLS



1 — ST-MATHIEU — Cotiège Aluminium, construit 1970, chauffage électrique, fenêtres aluminium, remise 16 x 8 isolé, taxes \$303., prix \$39,000. Aubaine! Michel Lefrançois 638-2555.



2 — ST-PHILIPPE — Joli cottage Canadien, Superbes boiseries, 11 appartements, 4 chambres à coucher, 2 salles de bain, impeccable, décoré avec goût, intérieur très chaleureux. Ginette Binette 638-2555.



3 — DELSON — Bungalow tout briques avec garage situé près du centre d'achats, sous-sol fini, terrain paysagé, taxes \$47,900. Denis Bouffard 638-2555.



4 — ST-RÉMI — Bungalow 27 x 35, couverture 8 ans, fenêtres aluminium, 4 chambres garage 17 x 24, taxes \$884. l'an, prix \$42,000. Michel Lefrançois 638-2555.



5 — L'ACADIE — Site enchanteur de L'Acadie, superbe Québécoise 25 x 40, magnifique foyer au salon, 3 chambres à coucher. Piscine creusée, magnifique terrain 100 x 150. Occasion unique. Ginette Binette 638-2555.



6 — ST-CONSTANT — Bungalow avec terrain de 9,379 pi*, sous-sol avec foyer en pierres et wet-bar, galerie en ciment, garage de 20 x 25 Denis Bouffard 638-2555.



7 — ST-RÉMI — Joli split level, 3 chambres, toit cathédrale au salon, chauffage électrique, fenêtres neuves, taxes \$606. l'an, situé à la campagne avec 6 arpents de terre, prix \$49,000. seulement! Michel Lefrançois 638-2555.



8 — STE-CATHERINE — Bungalow jumelé 1971, 3 chambres à coucher. Très bien tenu. Plusieurs extras. Toutes offres seront considérées. Prix \$39,900. Ginette Binette 638-2555.



9 — ST-MATHIEU — Maison mobile 1976, 3 chambres à coucher, pas de couloir, inclus: poêle à combustion lente, patio 10 x 10. Domaine Val-Boisé. Denis Bouffard 638-2555.



10 — ST-CONSTANT — Cottage briques, 5 chambres, garage, taxes \$776. l'an, chauffage électrique, situé à la campagne avec 46,000 pi* de terrain, prix \$49,500. Michel Lefrançois 638-2555.



11 — STE-CATHERINE — Super bungalow, façade luxueuse, construction 1981. Magnifique salle familiale avec foyer en briques, propriété impeccable, une visite s'impose. Ginette Binette, Michel Lefrançois 638-2555.



12 — DELSON — Joli bungalow 24 x 40 avec bachelor non loué, lave-vaisselle, balayuse centrale, antenne, super cabanon, planchers parquetterie, construit 1974, prix seulement \$49,900. Situé près de l'arena. Michel Lefrançois 638-2555.



13 — DELSON — Propriété recherchée, unique. Idéal pour professionnel. Propriété impeccable. Sous-sol fini avec bar et foyer. Secteur paisible. Ginette Binette 638-2555.



14 — STE-CATHERINE — Joli bungalow 24 x 40, chauffage électrique, construction 1975, 4 chambres, sous-sol fini avec bar, salle taxes \$1,128. l'an. Arbres matures. Prix seulement \$51,500. Michel Lefrançois 638-2555.



15 — ST-CONSTANT — Secteur de prestige: Luxueux bungalow construction récente et moderne, armoires en chêne, grandes pièces, 3 chambres à coucher, un plaisir à visiter. Ginette Binette 638-2555.



16 — ST-CONSTANT — Coquet bungalow, entrée split, construction 1977, chauffage électrique, joli terrain, piscine neuve 24', plusieurs extras, taxes \$1,131. prix seulement \$52,000. Très propre! Michel Lefrançois 638-2555.



17 — ST-CONSTANT — Mobile décorée exceptionnellement. Beaucoup d'extras, intérieur superbe, 3 chambres à coucher. Soyez enfin chez-vous. Ginette Binette 638-2555.



18 — ST-CONSTANT — Super bungalow, entrée split, construction 1977, 3 chambres, planchers en parquetterie, ré-isolé R34, grand terrain, taxes \$965. l'an prix seulement \$53,000. Michel Lefrançois 638-2555.



19 — DELSON — Beau secteur: Québécoise 1983, construction supérieure, intérieur superbe; 3 chambres à coucher, sous-sol fini A-1; Grand terrain, paysagé avec goût. Ginette Binette 638-2555.



20 — DELSON — Propriété 24 x 42, chauffage électrique, salle familiale avec foyer en briques, plusieurs extras, grand terrain avec potager 30 x 20, située dans le plus beau secteur, un bijou! Prix seulement \$53,900. Michel Lefrançois 638-2555.



22 — ST-CONSTANT — De construction 1980, super bungalow, entrée split, salle à diner à part, fenêtres à oriel, superbe cuisine, armoires en chêne, 3 chambres, impeccable! Prix seulement \$53,900. Michel Lefrançois 638-2555.



23 — ST-CONSTANT — Cottage: Décoration coquette et charmante, 4 chambres, 2 salles de bain, chauffage électrique, taxes \$457. Prix \$45,900. Ginette Binette 638-2555.



24 — STE-CATHERINE — Très joli bungalow, taxes \$1,108. l'an seulement, 3 chambres, chauffage électrique, planchers en parquetterie Prix \$54,900. Michel Lefrançois 638-2555.



25 — ST-CONSTANT — Domaine Roussillon, luxueux bungalow back-split; construction récente; plafond cathédrale; fenêtres serres; bain romain; sous-sol entièrement fini. Une visite s'impose! Ginette Binette 638-2555.



26 — DELSON — Bungalow tout briques avec garage; Plusieurs inclusions. Taxes \$1,171. l'an. Situé près centre d'achats! Prix \$59,000. Michel Lefrançois 638-2555.



27 — ST-CONSTANT — Bungalow 25 x 50, 4 chambres à coucher; abri d'auto, piscine 24'. Taxes \$857. l'an. Prix \$43,900. Ginette Binette 638-2555.

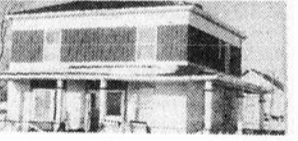

28 — STE-CATHERINE — Grand cottage rénové, cuisine 24 x 14, 4 chambres à l'étage chauffage grand terrain 12,000 pi*, taxes \$704. l'an. Prix \$62,900. négociable! Michel Lefrançois 638-2555.



29 — ST-CONSTANT — Bungalow 1983 style Québécois, façade en pierres. Construction nouvelle et de bon goût. Secteur tranquille. Une bonne affaire. Ginette Binette 638-2555.



30 — ST-CONSTANT — Propriété de style Bellefleur, construction 1980, 3 chambres, intérieur très éclairé, magnifiques boiseries, située dans un croissant, taxes \$1,189 l'an. Un bijou! Prix \$67,500. négociable! Michel Lefrançois 638-2555.



32 — ST-CONSTANT — Bungalow tout briques, 36 x 41 avec garage 31 x 15 briques, plusieurs grandes pièces; bachelor loué \$185. par mois au sous-sol. Évaluation \$65,000. prix \$68,000. négociable! Michel Lefrançois 638-2555.



33 — L'ACADIE — Superbe maison mobile 14 x 70, très fonctionnelle, grandes pièces, 3 chambres à coucher, cuisine: 24 portes d'armoire. Très propre. UN bijou! Une visite s'impose. Ginette Binette 638-2555.



34 — ST-CONSTANT — Propriété 24 x 44 avec garage 18 x 24, construction 1976, 4 chambres, magnifique salle familiale avec foyer en briques, terrain 9,500 pi*, taxes \$1,016. l'an. Prix \$68,000. négociable! Michel Lefrançois 638-2555.



35 — ST-CONSTANT — Prix réduit pour vente. Cottage 24 x 46, 4 chambres, salle à diner donnant sur portes patio, foyer en pierres au salon, chauffage électrique; plusieurs extras, terrain 11,000 pi*, prix \$69,500. Michel Lefrançois 638-2555.



36 — ST-CONSTANT — Super split level 2 paliers avec garage 12 x 26, 4 chambres, 2 salles de bain, super décoration, terrain 13,194 pi*, un bijou! Une visite vous enchantera! Michel Lefrançois 638-2555.



37 — ST-CONSTANT — Située au Domaine Roussillon avec taxes \$801. l'an, superbe propriété back split, 3 chambres; hypothèque 9 1/2% toute offre raisonnable sera considérée! Michel Lefrançois 638-2555.



38 — ST-CONSTANT — Propriété 28 x 40 tout briques, terrain 8,000 pi*, remarques: intérieur très luxueux avec boiseries, sous-sol fini avec magnifique bar. Plusieurs extras inclus tel que: piscine 27', lave-vaisselle, frigidaire à bar etc. Une occasion unique! Michel Lefrançois 638-2555.



39 — DELSON — Joli duplex 2 x 4 1/2 avec bons revenus, hypothèque \$34,000. à 12 1/2% transférable pour 5 ans; Prix \$44,500. négociable! André Roy 638-2555.



40 — ST-CONSTANT — Super split level 2 paliers, construction 1981, 4 chambres, salon 23 x 17 avec foyer. Toute offre sera considérée! Michel Lefrançois 638-2555.



41 — ST-CONSTANT — La campagne de St-Constant vous offre une propriété tout briques 33 x 43 avec garage 26 x 18, couverture neuve, chauffage électrique; super terrain avec taxes \$791., très bien situé! Toute offre raisonnable sera considérée! Vous appelez Michel Lefrançois 638-2555.



42 — ST-CONSTANT — Spacieux split level 2 paliers, construction pierres et briques, chauffage électrique; 3 chambres, foyer en pierres ciselées, bain romain, armoires en chêne, portes patio! Prix alléchant! Michel Lefrançois 638-2555.



43 — STE-CATHERINE — Super split level 4 paliers, construction 1978, remarques: planchers en bois franc, super salon 20 x 12, chambre des maîtres, 17 x 16, salle à diner, foyer, bijou! Vous appelez Michel Lefrançois 638-2555.

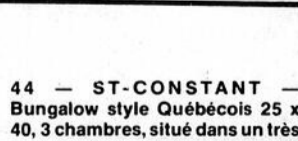

44 — ST-CONSTANT — Bungalow style Québécois 25 x 40, 3 chambres, situé dans un très beau secteur, piscine hors-terre 24', antenne avec rotor, cabanon, gazonné et pavé. Denis Bouffard 638-2555.

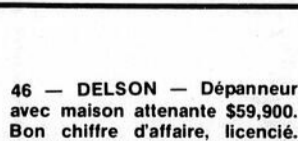

46 — DELSON — Dépanneur avec maison attenante \$59,900. Bon chiffre d'affaire, licencié. \$185,000. par année, équipement \$15,000. inventaire \$25,000. achalandage \$9,600. Négociable André Roy 638-2555.

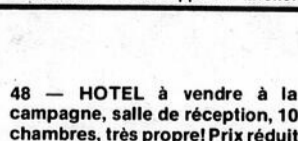

48 — HOTEL à vendre à la campagne, salle de réception, 10 chambres, très propre! Prix réduit pour vente rapide! André Roy 638-2555.

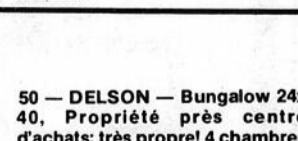

50 — DELSON — Bungalow 24x 40, Propriété près centre d'achats; très propre! 4 chambres à coucher, sous-sol fini. Prix \$52,900. Ginette Binette 638-2555.

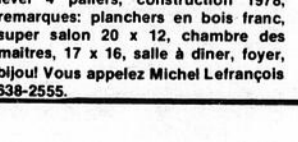

45 — ST-CONSTANT — Située face au centre d'achats, super terrain commercial avec bâtisse commerciale, idéal pour entrepôt ou manufacture! André Roy 638-2555.

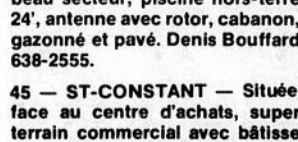

47 — DUPLEX VILLE STE-CATHERINE — Bon pour propriétaire occupant. Couverture, fenêtres, armoires neuves. Bachelor au sous-sol. Très bonne bâtisse. André Roy 638-2555.



49 — ST-CONSTANT — Maison neuve avec choix d'intérieur, prix seulement \$55,500. super isolation. Michel Lefrançois 638-2555.

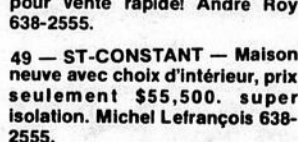

51 — ST-RÉMI — Superbe bungalow à la campagne 24 x 44 avec garage 20 x 24. Propriété très propre, 3 chambres à coucher, Site enchanteur. Taxes \$777. l'an. Un plaisir à visiter. Ginette Binette 638-2555.

Sur la Rive-Sud de Montréal 1984

265 gagnants ont touché des lots de 9,000,000\$

Les résidents de la Rive-Sud montréalaise ont connu, en 1984, de nombreux moments heureux grâce aux loteries de Loto-Québec. La loterie a en effet distribué dans la région des lots de 5 000\$ et plus d'une valeur globale de 9 000 000\$.

C'est ce qui ressort d'une compilation effectuée par les Services à la clientèle de Loto-Québec relative-ment au lieu de résidence de gagnants de lots de 5 000\$ et plus.

Le jeu sur numéros Lotto 6/49 a distribué, en cours d'année, des lots totalisant 3 100 000\$ à 19 adeptes. On compte parmi ces remises un gros lot de 1 616 219\$. Le 6/36 a également fait belle figure en versant une cagnotte de 830 000\$ partagée entre 18 citoyens.

La Mini-Loto a cependant produit le plus grand nombre d'heureux: 135 chanceux qui ont partagé 1 665 000\$, dont 22 gagnants de 50 000\$. Les retombées du jeu Provincial ont été les suivantes: 13 lots de 50 000\$, un lot boni de 131 313,13\$ et deux gros lots de 500 000\$ chacun, soit une récolte de 1 781 313\$.

La Super Loto et l'Inter-Loto ont respectivement accordé 675 000\$ à 40 gagnants, et 350 000\$ à cinq gagnants.

Les loteries instantanées mises en marché au cours de 1984, ont généré 15 lots de 5 000\$, 13 lots de 10 000\$, 4 lots de 50 000\$ et un lot de 100 000\$.

Les consommateurs de loteries de la Rive-Sud de Montréal sont desservis par le personnel du bureau régional Montréal-Sud de Loto-Québec, dont le directeur est M. Pierre Valcourt.



Immeubles

GRAND SPÉCIAL POUR L'OUVERTURE DE NOTRE PROJET
Nouveau projet de 150 maisons à St-Constant

À partir de: **\$50,900.00**

Les
Constructions
Carrera
632-0125 ou
632-3416



VISITE LIBRE: 53 et 55 Maçon

Taux d'intérêt: **9 1/2%**

Profitez d'une location idéale:
-Près d'une école, une clinique, un bureau de poste, une banque, une caisse et de l'hôtel de ville
Prêt hypothécaire 9 1/2% encore disponible
-Occupation immédiate

MAISON À VENDRE

À Saint-Constant, bungalow avec garage 20' x 54', maison construite par le propriétaire, très bien isolée, bien finie, ménage frais fait, grandes pièces, grand terrain de 7,650 pi. car., taxes basses, située sur un coin (Lancôt et Lachapelle), prix demandé 68,500\$, pas d'agent, libre immédiatement.

632-1064

STE-CATHERINE PAS D'AGENT



Entrée split, armoires et rampe en chêne, sous-sol fini avec poêle à combustion lente, paysagée, éconair 25, zone verte arrière, près d'un parc. Prix demandé: \$53,800.00

632-6592

SOCIÉTÉ IMMOBILIÈRE Selection

ST-HUBERT:
Maison mobile 14x65, 5 pièces, taxes \$354.00 Propre.

STE-CATHERINE:
Pour petit budget, cottage 6 pièces, 3 chambres, taxes \$435.00

LONGUEUIL:
Duplex, 1x4 1/2 - 1x5 1/2 très propre, près de tous. Secteur recherché.

ST-PHILIPPE:
Terrain 21,000 p.c. Taxes \$60.00

RÉAL OU YVETTE BÉDARD

465-3263
672-4842

ROULEZ LE QUÉBEC

...avec Sportbee BMX RADICAL CYCLOTOURISME TANDEM ETC

La Place du Vélo

VENTE - PIÈCES - ACCESSOIRES
REPARATION DE TOUTES MARQUES
425, St-Georges La Prairie 659-2828

Rawleigh

Oui, nous sommes toujours là! • onguents • poivre noir • vanille. Franchise disponible. - Catalogue 2\$. Ecrire à: Distributeur Rawleigh GLB 27, Place Calais, Candiac (QC) J5R 4K7.

LONGUEUIL

Nouveau bureau de location pour les immeubles du 605 et 625 rue Bruges **GRANDS 3 1/2 - 4 1/2** incluant: poêle, réfrigérateur, tapis mur à mur, électricité, chauffage et taxes payées, stationnement extérieur, buanderie, piscine extérieure, meuble si desire.

Inf.: 677-7762



le Permanent

COURTIER
MLS



1-ST-PAUL DE L'ÎLE AUX NOIX: Chalet été/hiver, toit cathédrale, foyer, 3 chambres, piscine hors-terre, qual, près marina. MME M. GENTILE 465-2000.



2-ST-CONSTANT: Vous aurez seulement à placer vos meubles, la qualité de cette maison vous surprendra. RICHARD GIROUX 465-2000.



3-CANDIAC: 68 900\$, 4 chambres, piscine creusée 14 x 28, paysagement au-delà de 5000\$, sous-sol bien fini. RICHARD GIROUX 465-2000.



4-ST-PHILIPPE: 79 500\$, tout brique, 3 minutes de l'autoroute, rue résidentielle, vue très campagnarde. RICHARD GIROUX 465-2000.



5-CANDIAC: Tout pour votre confort, 4 chambres, foyer, garage, piscine pour moins de 69 000\$. L. VALADE 468-1000, 674-7520.



6-DELSON: 54 900\$, 45 x 32, tout brique sur terrain de 8,234 pi. ca. situé près de tous les services. RICHARD GIROUX 465-2000.



7-ST-CONSTANT: 3 chambres, sous-sol isolé, poêle à combustion, très propre, coin de rue, taxes basses. ROLAND HACHEY 465-2000.



8-DELSON: Duplex près des services et écoles, bon investissement, "comme neuf", ROLAND HACHEY 465-2000.



9-LA PRAIRIE: 57 900\$, maison impeccable, sous-sol fini avec atelier, piscine 83, sun deck 83. N. McDONOUGH 465-2000.



10-CANDIAC: Parc Laurier, superbe propriété, modèle barcelone, décorée avec goût. JACQUELINE MCKENZIE 465-2000, 659-1356.



11-STE-CATHERINE: Bungalow semi-détaché avec terrain plus de 11,000, cuisine rénoverée. JACQUELINE MCKENZIE 465-2000, 659-1356.



12-CANDIAC: Split-level avec piscine creusée, salle familiale ouverte sur la cuisine, superbe. JACQUELINE MCKENZIE 465-2000, 659-1356.



13-CANDIAC: Coquette propriété, pas de voisins arrière, piscine, parc pas loin. JACQUELINE MCKENZIE 465-2000, 659-1356.



14-BUNGALOW: Dans le plus beau secteur de St-Constant, occupation immédiate, prix réduit. T. PAOLUCCI 465-2000.



15-ST-PHILIPPE LAPRAIRIE: Maison mobile 24 x 65, avec garage, grand terrain, piscine, taxes basses, très propre. T. PAOLUCCI 465-2000.



16-CANDIAC: Le plus beau du secteur, impeccable, rénovations importantes, dos au parc. R. SANTARELLI 465-2000.



17-CANDIAC: Le seul dans parc Champlain, impeccable, occupation immédiate. R. SANTARELLI 465-2000.



18-RIVE SUD: Un revenu au sous-sol vous aidera sûrement à joindre les 2 bouts, luxueux, très grand. LUCIE BÉDARD 676-7955.



19-STE-CATHERINE: Idéal pour petite famille, beaucoup d'activités, piscine neuve, super propre. LUCIE BÉDARD 676-7955.



20-STE-CATHERINE: Bungalow 1981, impeccable dans secteur tranquille, 3 chambres, jardin, clôturé. H. LEDUC 676-7955.

RIVE SUD: Pour les amateurs de la nature, joli chalet hiver-été, 3 chambres, près du Richelieu, 23 500\$. LUCIEN AUBRY 465-2000.

ST-CONSTANT: Bungalow 24 x 42, construction 1977, électrique, planchers de marqueterie, terrain de coin 7,054 pi. ca. LUCIEN AUBRY 465-2000.

ST-CONSTANT: Bungalow avec revenu au sous-sol, 2 x 5 1/2, grand terrain, taxes basses. LUCIEN AUBRY 465-2000.

ST-CONSTANT: Vous cherchez près de l'école, église, stop un 6 pièces, très propre avec extra. LUCIEN AUBRY 465-2000.

ST-CONSTANT: Bungalow jumelé 1982, grand salon de 21.8 x 15', tapis mur à mur de haute qualité. LUCIEN AUBRY 465-2000.

ST-CONSTANT: Bungalow récent, 7 pièces, grand terrain, taxes basses, secteur des plus paisible. LUCIEN AUBRY 465-2000.

ST-CONSTANT: Superbe bungalow, surélevé, puit de lumière, situé près de 132, une visite vous convaincra. R. HACHEY 465-2000.

STE-CATHERINE: Superbe bungalow 4 chambres, sous-sol fini, foyer, bar, beaucoup d'extra. ROLAND HACHEY 465-2000, 632-9790.

BUNGALOW: Paysager et clôturé, vue sur le fleuve, foyer, accueil chaleureux. YVES RÉMILLARD 465-2000.

TRIPLEX: Impeccable, grande cuisine, armoires en chêne, lady-suzanne, véranda, bons revenus. H. LEDUC 676-7955.

LA PRAIRIE: Super bungalow, très propre, piscine, foyer, paysagement professionnel, sous-sol fini en pin. J.G. HÉBERT 465-2000.

STE-CATHERINE: 4 chambres, sous-sol fini, tapis mur à mur, cabanon, beau secteur, maison très propre. T. PAOLUCCI 465-2000.

STE-CATHERINE: Bungalow 3 chambres, piscine hors-terre, bar au sous-sol, subvention possible, 51 500\$. A. CHAMPAGNE 676-7955.

ST-CONSTANT: Split pierre et brique avec foyer, terrain 15,000 pi. ca. taxes très basses, construction 1978. J.G. HÉBERT 465-2000.

CANDIAC: Parc Laurier, split-level 8 pièces, foyer, salle familiale ouverte sur la cuisine. JACQUELINE MCKENZIE 465-2000, 659-1356.

CANDIAC: Parc Laurier, bungalow 2 foyers, salle à manger avec portes françaises, taxes 1500\$. JACQUELINE MCKENZIE 465-2000.

ST-CONSTANT: Un vrai bijou de bungalow, décoré avec goût, beaucoup d'armoires. JACQUELINE MCKENZIE 465-2000, 659-1356.

ST-CONSTANT: Duplex, maison rénoverée, grand terrain gazonné. T. PAOLUCCI 465-2000.

ST-CONSTANT: Chaleureuse et fonctionnelle, garage, poêle Franklin, intérieur spacieux et éclairé, propre. T. PAOLUCCI 465-2000.

ST-CONSTANT: Maison mobile, 2 chambres 10 x 50, grand terrain, cabanon, poêle de cuisine inclus, beaucoup d'extra. T. PAOLUCCI 465-2000.

Turgeon & Associés Ltée

COURTIER EN IMMEUBLES



659-6588

Jean-Guy Turgeon, F.R.I.



\$55,500.
DELSON: Magnifique bungalow, superbe s-sol avec foyer et bar, garage, 3 chambres.



CANDIAC: Presque neuf, prix super avantageux, salle à diner, cuisine armoires en chêne en extra, piscine...



PARC LAURIER - Candiac, bungalow 61'x27', salle à diner, 4 chambres, garage. Prix imbattable, pour vente rapide.



MOINS QUE \$54,000.
AUBAINE - Candiac, cottage 3 à 4 chambres à votre goût. Besoin un peu de rénovation. Piscine neuve, grand terrain.



LA PRAIRIE: Beau comme un rêve. Cuisine neuve très grande, s-sol superbe, garage, terrain bien aménagé.



CANDIAC: Luxueuse canadienne, planchers bois franc, foyer au salon, cuisine avec annexe très ensoleillée. À voir.

MLS MLS

33,000 jeunes du monde pour le projet Action

Jeunes de partout, debout! tel est le thème de Jeunesse du Monde. Se mettre "Debout" ça veut dire quoi pour les "Jeunes du Monde"? C'est se situer claire-

ment devant et avec d'autres. C'est être fiers de son identité par rapport à la solidarité internationale dans une perspective de libération. Sortir de sa

coquille et se prendre en main dira la J.E.C. Se mettre ensemble pour du changement confirmera la J.O.C. Voilà ce que ça veut dire pour les Jeunes de Partout se mettre "Debout". Près d'une centaine

de "Jeunes du Monde" se réunissaient le 22 janvier, pour s'approprier le Grand Projet Action se situant en Afrique, au Mali et au Cameroun, et qui englobe cinq petits projets. Ce qu'il y a de

particulier cette année, c'est qu'il est bâti uniquement en fonction des jeunes, par des jeunes de Jeunesse du Monde, de la J.E.C., de la J.O.C. et des Amis de Kizito (ce dernier est un mouvement mis de l'avant par des jeunes du Mali et pour les besoins

des jeunes). Dans le cadre de l'Année Internationale de la Jeunesse, c'est tout près de 33,000 jeunes de partout qui seront rejoints au-delà des ethnies, des croyances et des appartenances. Cette année nous avons tenté de mettre en

pratique les thèmes de l'Année Internationale de la Jeunesse en laissant aux "Jeunes du Monde" de l'Afrique (5,000) le choix de sélectionner un projet qui soit de nature à favoriser le plein développement de la personne humaine. C'est la première fois que ce n'est pas nous qui leur disons ce qui est le plus important pour eux.

Ce projet remet en question nos façons de voir par rapport à ce que nous sommes habitués de subventionner. Il touche à la formation en matière de prévention pour la santé, de reboisement, d'agriculture et d'éducation. Différentes structures sociales sont impliquées en terme d'organisation et de planification. Un projet porte toujours par lui-même la vision qu'il a de l'homme et de son devenir.

LA BONNE PORTE



Félicitations

à monsieur Roger Lusignan qui s'est classé meilleur agent inscripteur et meilleur agent vendeur pour les mois de novembre, décembre et janvier.

ROGER LUSIGNAN

Pour l'achat ou vente de votre propriété, n'hésitez pas à le contacter au 632-8414 ou 638-2739

À VOTRE SERVICE



Le Permanent

7ième ANNÉE
MEMBRE DU CLUB
"DES LEADERS"

Classé 1ère pour la
Rive-Sud '83-'84

QUE VOUS SOYEZ VENDEUR(SE) OU ACHETEUR(SE)...
L'IMPORTANT C'EST QUE VOUS SOYEZ CONTENT!

COMPOSEZ: 659-1356 - 465-2000

7 JOURS PAR SEMAINE



JACQUELINE MCKENZIE
GRAND MAÎTRE VENDEUR

ENCAN D'ANTIQUITÉS

Dimanche 17 mars à 13H00.

Plus de 300 pièces de tous styles seront vendues aux enchères. Des meubles centenaires en pin aux meubles de bois de chêne, ainsi qu'un choix varié de vaisselle et de petits objets. Tous les vendeurs dimanche du mois.



LA BARRE

2019, boul. Taschereau, Longueuil
LA BELLE ÉPOQUE ANTIQUE

1-514-562-3946

Pour vendre vos antiquités lors de votre
prochaine vente, communiquez
avec nous.



Montreal Trust

COURTIER
Chez nous, vos intérêts sont bien servis

672-6450



1 — CANDIAC — Bungalow brique 48 x 27 salle à manger, sous-sol fini, piscine creusée, propriété impeccable, site de choix. Hélène Larouche 672-6450, 659-5028.

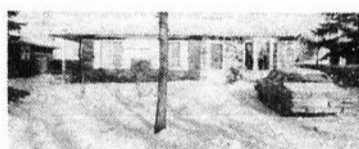

2 — CANDIAC — Bungalow \$56,500, quatre chambres, au même niveau, taxes \$769. Hélène Larouche 672-6450, 659-5028.



3 — CANDIAC — Bungalow modèle Barcelone, sous-sol finition de qualité supérieure, terrain 14164 p.c. Hélène Larouche 672-6450, 659-5028.



4 — LAPRAIRIE — Idéal pour investissement, cottage 4 chambres, grande cuisine, près de tous services. Jeannine Ingenito 672-6450, 659-3569.



5 — CANDIAC — Vous serez étonnés d'y trouver tant d'espaces bungalow 4 chambres, superbe cuisine rénovée en mélamine, sous-sol fini, foyer, 2 min. golf. À voir. \$94,000. Louise Durocher 672-6450, 659-4692.



6 — CANDIAC — Bungalow brique, 3 chambres, garage, taxes basses, secteur recherché. Doreen Kirkwood 672-6450, 659-3688.



7 — CANDIAC — Grand cottage 4 chambres, salle à diner, sous-sol fini, garage, impeccable. Doreen Kirkwood 672-6450, 659-3688.



8 — LAPRAIRIE VIEUX — Propriété entièrement rénovée, armoires bois massif, salle de bains neuve, air ouvert, 4 côtés brique, corniches alum., fenêtres neuves. Jeanne Dion. 672-6450, 659-9490.



9 — CANDIAC — Barcelone, agrandi, 4 chambres, salle familiale au r.d.c. avec foyer, grandes pièces, terrain 15,000 p.c., propriété très éclairée. Jeanne Dion 672-6450, 659-9490.

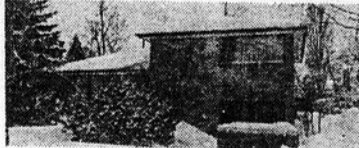

10 — CANDIAC — Split level, 4 chambres, grande cuisine, salle familiale avec foyer à retour d'air chaud, bien paysagé, taxes basses. Jeanne Dion 672-6450, 659-9490.

CANDIAC — Très bien situé ce duplex sera pour vous un bon investissement, 2 grands logements plus bachelor. Pour information Jeannine Ingenito 672-6450, 659-3569.

CANDIAC — Nouveau sur le marché, split level 4 chambres, foyer, salle familiale, garage, très beau secteur. Jeannine Ingenito 672-6450, 659-3569.

CANDIAC — Joli cottage 4 chambres, salle à manger, garage, foyer, salon, très belle décoration, plaisir à visiter. Jeannine Ingenito 672-6450, 659-3569.

CANDIAC — Cottage rénové, 4 chambres, 2 salles de bains, foyer, fenêtres "Pella", près école, taxes basses. Doreen Kirkwood 672-6450, 659-3688.

OFFRES D'EMPLOI

FILTER QUEEN

CHERCHONS DES
REPRÉSENTANTS(ES)

- TEMPS PLEIN OU PARTIEL
- AUTO NÉCESSAIRE
- ENTRAÎNEMENT FOURNI
- SALAIRE
- APPELEZ AU:

691-7201

CHERCHEZ-VOUS UN
TRAVAIL SÉRIEUX?

NOUS CHERCHONS TROIS
PERSONNES IMMÉDIATEMENT

- \$7.50 / heure
- Auto nécessaire

-Appelez au:
691-7203

ÉLECTROLUX

Compagnie d'avenir demande représentants (es) avec auto, salaire intéressant, pour temps plein ou partiel.

632-8633
(Joyce Gagné)

EXCEPTIONNEL

Compagnie de la rive-sud oeuvrant dans le domaine de l'alimentation est à la recherche de:

REPRÉSENTANTS/ES

dans l'alimentation. Le-La-Les candidats sont âgés de 25 à 35 ans. Ont une automobile. L'expérience est souhaitable mais non indispensable. Rémunération exceptionnelle même pour les débutants. Pour entrevue demander: M. Gauvin

465-8750

VOYAGE EUROPE

LISE
LAVALLÉE
454-4343

Le Voyage
Rive-Sud Inc.
St-Constant 632-8252
Détenant d'un permis
du Québec

GROSSISTE EN BOIS

À la recherche d'une secrétaire
comptable bilingue à temps partagé,
2 jours par semaine

Manon 638-0432

OFFRES D'EMPLOIS

Chauffeur de camion (10 roues) avec déchargeur à gypse.

Homme de cour à bois et d'entrepôt.

Expérience seulement.

CENTRE DE RÉNOVATION TRUDEAU
Ville Ste-Catherine 632-9760

RÉCEPTIONNISTE

Bilingue, emploi à temps plein, expérience minimum 3 ans, notions en comptabilité nécessaire, pouvant travailler sous pression. Faire parvenir votre curriculum vitae à:

Case postale 989
St-Constant, Québec
J0L 1X0

HOMMES ET FEMMES DEMANDÉS(ES)

pour travail à temps plein

-4.00/heure
Demandez Madame Desgagné au:
659-9696

Le groupe Ro-Na lance deux autres bannières: le quincailleur et le chantier



Le Groupe Ro-Na annonce que deux nouvelles bannières viendront s'ajouter à ses quatre bannières existantes, portant éventuellement de 452 à 524 le nombre de ses magasins à travers le Québec. De gauche à droite: M. Henri Drouin, président du conseil d'administration et M. André Dion, président et directeur général du Groupe Ro-Na, présentant les deux nouvelles bannières du groupe "Le Chantier" et "Le Quincailleur" ainsi que les maquettes respectives des surfaces concernées.

Kiosque de recrutement des Grands Frères et Grandes Soeurs à la Place Longueuil

L'association des grands Frères et grandes Soeurs de la vallée du Richelieu tiendra un kiosque de recrutement à la place Longueuil les 14, 15 et 16 mars prochains, soit

jeudi et vendredi en après-midi et en soirée ainsi que samedi toute la journée.

Être grand frère ou grande soeur, c'est aider un enfant simplement en devenant son ami(e).

Il faut être adulte, faire preuve de stabilité et, être capable d'échanger, de partager un peu de son temps et de sa compréhension avec un enfant qui en a besoin.

Nous avons une grande liste d'attente et tous ces jeunes espèrent avoir une personne disponible quelques heures par semaine.

L'association des grands frères et grandes soeurs tient à remercier fortement M. Pierre Jarry, président du club jeunesse, de son invitation à la Place Longueuil pour ce kiosque à l'occasion de la semaine de la jeunesse.

Si vous êtes intéressés à devenir grand frère ou grande soeur, nous serons heureux de vous y rencontrer. C'est un rendez-vous.

BIG BROTHERS/ BIG SISTERS RECRUITING BOOTH AT PLACE LONGUEUIL

Richelieu Valley Big Brothers / Big Sisters Association will hold a recruiting booth at Place Longueuil on March 14th, 15th and 16th. Next Thursday and Friday afternoon and evening, and also Saturday all day.

To be a Big Brother or Big Sister is to help a young person who comes from a father absent home by simply becoming his or her friend. You have to be an adult, stable and be able to exchange, to share a little of your time and comprehension with a young person in need.

The Big Brothers / Big Sisters Association wants to acknowledge M. Pierre Jarry, President of Club Jeunesse, for his invitation at Place Longueuil for the occasion of the celebration of the Yough Week.

If you are interested in becoming a Big Brother or Big Sister we will be very happy to meet you.

Session de cours sur l'aménagement paysager

La Fédération des sociétés d'horticulture et d'écologie du Québec, organisme provincial qui regroupe les sociétés d'horticulture et d'écologie oeuvrant au Québec, offre une session de cours sur l'aménagement paysager à l'intention du grand public et des amateurs.

D'une durée de quatre semaines, à raison de trois heures par semaine, le cours sera dispensé, à compter du 1er avril, les lundi et mercredi ou en fonction

des inscriptions, au 1415 est, rue Jarry, Montréal, siège de la Fédération des sociétés d'horticulture et d'écologie du Québec.

Les frais d'inscription sont de 30\$ pour les quatre cours et doivent parvenir avant le 22 mars. Le nombre de places étant limité, les amateurs auront intérêt à s'inscrire tôt. Pour de plus amples informations sur les différents services et cours offerts par la F.S.H.E.Q., veuillez composer le 514 374-4700, poste 241.



L'ÉNERGIE David Foster

Vendre ce qu'on fait le mieux

L'exportation d'énergie du Canada aux États-Unis rend certains Canadiens nerveux. Pour eux c'est comme si l'on vendait une partie de notre sécurité. D'autres, surtout ceux qui sont engagés dans l'industrie de l'énergie, trouvent que c'est une bonne affaire. Autrefois, l'exportation d'énergie se concentrait sur le pétrole et le gaz et cette question devenait compliquée par l'appréhension du public envers les multinationales.

Mais une autre forme d'énergie va aussi soulever toute une série de questions quant à notre politique d'exportation: l'électricité. La vente d'électricité aux compagnies électriques des É.-U. n'est pas une nouvelle idée: c'est déjà une grosse affaire dans quelques provinces. Une grande partie de la capacité hydroélectrique de Québec alimente le réseau nord des É.-U. L'Ontario et le Nouveau-Brunswick vendent l'électricité d'origine nucléaire sur une base de "fourniture pouvant être interrompue". Mais la nouveauté de l'exportation d'électricité consiste à construire des centrales électriques uniquement destinées à la vente d'électricité aux États-Unis.

L'électricité n'est pas une forme d'énergie qu'on peut stocker. Cela veut dire que les compagnies d'électricité doivent la vendre dès qu'elle est produite ou arrêter la centrale. Mais les centrales arrêtées représentent des pertes financières. Les compagnies canadiennes vendent leur surplus de production électrique à d'autres provinces ou aux É.-U. ce qui, pour ces derniers, représentait une excellente occasion d'obtenir de l'énergie à bon prix, puis-que les compagnies canadiennes n'avaient que le choix de vendre ou d'arrêter.

Dans l'avenir, cette situation pourrait se renverser. Pour des raisons économi-

ques et réglementaires, on construit peu de centrales électriques, actuellement, aux É.-U. Or à mesure que la demande d'électricité augmente, les É.-U. pourraient devenir un bon marché d'électricité.

Cela donnerait au Canada l'occasion de vendre son électricité à de meilleurs termes. Les centrales devant être construites dans le but d'exportation aux É.-U. ne seraient que si les compagnies d'électricité des É.-U. s'engageaient à acheter l'électricité à long terme et à des prix garantissant un certain profit pour le Canada. Même le financement de la construction par les É.-U. pourrait être une condition préalable ce qui réduirait les risques financiers pour le Canada et éviterait de vendre le surplus d'électricité à tout prix. Mais le Canada devra décider, une fois pour toute, s'il veut s'engager dans l'exportation d'énergie. Comme leader mondial en technologie de production électrique ce serait un moyen logique de créer une nouvelle activité industrielle basée sur notre compétence. Étant donné que le Canada possède une grande variété de ressources, il pourrait exporter l'électricité sans compromettre notre approvisionnement national en énergie.

Contrairement au bois et aux minéraux, l'électricité n'est pas une matière première ou semi-finie mais c'est un "produit fini". Qu'elle soit produite par des centrales hydrauliques, au charbon ou à l'uranium, c'est une forme d'énergie précieuse pour laquelle un marché croissant existe. Le Canada a l'occasion de développer une industrie d'exportation de haute technologie qui continuera de créer des emplois tellement nécessaires pour les ravaillleurs canadiens et de rapporter des profits au Canada.



LA PRÉVENTION

On dit qu'une once de prévention vaut bien une livre de guérison. Vous pouvez vous protéger contre la triple menace du cancer de la gorge, du cancer de la bouche et du cancer du pignon en vous abstenant de fumer. Si vous n'avez jamais fumé, de grâce ne commencez pas. La Société Canadienne du Cancer rappelle aux fumeurs qu'il n'est jamais trop tard pour cesser de fumer.

On peut vaincre le cancer.

Mariette Laroche

Programme Logirente

Les personnes âgées de 60 ans et plus et admissibles au programme LOGIRENTE (programme d'allocation logement pour les personnes âgées), ont jusqu'au 31 mars 1985 pour envoyer le **formulaire d'adhésion à ce programme**. (L'échéance pour la demande dudit formulaire est maintenant expirée).

Échos de Saint-Michel



Lors du premier dimanche du carême, soit le 24 février dernier, 40 paroissiens de Saint-Michel vivaient un douze heures de ressourcement sous le thème de l'alliance. Les personnes ressourcées furent le père B. Lacroix et soeur Bernadette Breton du centre diocésain. On voit sur la photo une équipe du C.P.P. prenant en charge un projet de carême, l'eau, le signe de la croix et le cierge pascal sont des symboles dynamiques.



Aidez votre cœur... faites de l'exercice! PARTICIPATION

TU AS DES DROITS... LES AUTRES AUSSI!



Québec ::

LE REFLET - Mardi le 12 mars 1985 - page 39



APPEL D'OFFRES

PROJET: 1-044 CHARLES PÉGUÉ — LÉON BLOY

Des soumissions scellées dans des enveloppes portant l'inscription "SOUMISSION POUR LE PROJET 1-044" et adressées au soussigné seront reçues jusqu'à 16:00 heures (heure locale), jeudi le 28 mars 1985 pour la construction de:

- + 1,185 mètres linéaires d'égout pluvial de 305 à 610 mm de diamètre
- + 1,435 mètres linéaires de fondation de rue (3 m de largeur)
- + 1,435 mètres linéaires de réfection de pavage
- + 2,960 mètres linéaires de bordure Travaux connexes

Les soumissions seront ouvertes au même endroit et à la même heure.

Ne seront considérées que les soumissions préparées sur des formules fournies par Société Municor Inc., Experts-Conseils, 1470 Chemin Chambly, Longueuil, Québec J4J 3X3 — tél.: 679-7220 ou 871-8370.

Ces formules, de même que les plans et devis, pourront être obtenus au bureau des Experts-Conseils contre un paiement non-remboursable de 50\$ en argent ou en chèque VISE à l'ordre de Société Municor Inc.

La Ville de La Prairie ne s'engage à accepter ni la plus basse, ni aucune des soumissions reçues. Elle ne sera pas responsable également des frais encourus par le ou les soumissionnaires.

CE 4IÈME JOUR DE MARS 1985

VILLE DE LA PRAIRIE
M. Guy Dupré,
Directeur général — Greffier
600 bouj. Ste-Élizabeth,
La Prairie, Québec.
J5R 1V1

NOS PROFESSIONNELS

assurances

POIRIER & GRAVEL ASSURANCES
185 DU BASSIN,
ST-CONSTANT, QUE. J0L 1X0

Vie - Auto - Maison

Marcel Gravel
Francine Poirier
Tél.: 632-3552

ASSURANCES PERRAS & ASSOCIES INC

ASSURANCES GÉNÉRALES
FRANCINE PERRAS C. D. A. ASS

COURTAGE D'ASSURANCES VIE
Michel Routhier C. D. A. - Vie

53 ST-PIERRE
ST-CONSTANT 638-1511
638-2100

avocats

Me JEAN BOYCE
AVOCAT - LAWYER

Bureau 9h à 21h
Causes d'aide juridique acceptées

659-8129

CANDIAC LA PRAIRIE
Centre Commercial 75 Boul.
suite 395 La Magdeleine

LUSSIER & GAGNÉ avocats

Michel Lusier d e c III
Normand G. Gagné, d e c III
850 Ste-Elisabeth, La Prairie
Bureau tous les jours
de 9h. à 21h.
Samedi avant-midi sur rendez-vous

659-2993-4

ROBERT DANCOSE

AVOCAT

Tous les jours: 9h. à 17h.
Le soir sur rendez-vous

26, rue St-Pierre
Saint-Constant **632-6466**

Chiropraticiens

Dr. Daniel Arseneault,
CHIROPRATICIEN

SUR RENDEZ-VOUS
363-2223
101, AVENUE DELSON
DELSON
(Face au centre Sportif)

DR. MAURICE BONVOULOIR
CHIROPRATICIEN
HEURES D'AFFAIRES
Lundi - Mercredi - Vendredi
10 heures à midi - 14 hres à 17 hres
19 hres à 21 hres
545 GODIN, LA PRAIRIE
659-5511

comptables

TÉL.: 659-5467

Jean-Claude Michelin
C.G.A.
COMPTABLE GÉNÉRAL LICENCIÉ

1410 BOUL. STE-ÉLISABETH
LA PRAIRIE, QUE. J5R 4E8

LEFAIVRE, LABRÈCHE & CIE

Comptables Agrées
Chartered Accountants

40, rue Perras, St-Rémi
Tél.: 454-3974

DANIEL HAMELIN, C.A., Superviseur

BENOÎT, BOURBEAU ET ASSOCIÉS
ROMAIN AUDET

Comptables Agrées,
50 ouest, boul. Crémazie, suite 1000,
382-3080
20, rue Mirabel, (Résidence) La Prairie
659-2742

dentiste

Dr. Lucie Marchand
Chirurgien dentiste

Clinique Médicale St-Constant
113 rue St-Pierre, St-Constant

632-1630

CENTRE DENTAIRE DANSEREAU

Place La Cité
Dr. Marc Dansereau
Ouvert du lundi au vendredi de 9h00 à 20h00
Samedi 9h00 à 15h00

659-6561

50 Boul. Taschereau, La Prairie

denturologiste

Gilles Guérette, d.d.
denturologiste

BUREAU OUVERT
Tous les jours ainsi que le mardi et le jeudi soir

9 nord, boul. Montcalm
Bureau 395, Candiac
Tél.: 659-6664 465-0268

pédiatres

PÉDIATRE

Dr. S. Hacheichi,
m.d. C.S.P.Q.

Heures de bureau:
Lun. Mer. Ven. 9h00 à 12h00
Mar. Jeu. 16h00 à 19h00
Sur rendez-vous
659-6608

50 Boul. Taschereau
Ouest, La Prairie
Place La Cité

vétérinaire

CLINIQUE VÉTÉRINAIRE ST-CONSTANT

Clément Beaulieu M.V.
Sylvie Hudt M.V.

249, St-Pierre St-Constant
SUR RENDEZ-VOUS Tél.: 632-8231

médecin

Clinique de Varices et d'Obésité

Jacques Palardy, m.d.

1170 Victoria
Ville LeMoine
J5R 1R2
465-6091

Sur rendez-vous
Mardi-Mercredi-Jeudi

DEPANNAGE EXPRESS

Profitez de l'immense marché que l'on vous offre, plus de 100,000 Lecteurs chaque semaine. Téléphonnez-nous et nous vous aiderons à développer votre commerce.
Tél.: 659-9146 - 9147 - 8881 à bientôt...

A BAS PRIX APPELEZ

Pierre Déménagement en tout temps. Bien-Être accepté. Estimation gratuite. Aussi autres services disponibles.

937-9491

ATELIER DE REMBOÛRAGE AU COIN DES ARTISANS

236A St-Pierre - St-Constant
Rembourrage général, réparations,
grand choix de tissus, estimation gratuite

Pour rendez-vous: jour ou soir

632-8922 - 632-4418

POMPES NAPIERVILLE INC

259 A ST-MARTIN
NAPIERVILLE QUÉ.
VENTE - PIÈCES - RÉPARATION
Système d'eau de toutes marques
Pour: FERME - MAISON - CHALET - USINE
ADOUCCISEUR D'EAU

Tél.: 245-7504

CAMPEAU MACHINE À COUDRE ENR. VENTE ET RÉPARATION

Domestique et industriel
LOCATION

Spécialité Overlock - 27 ans d'expérience
Pièces et accessoires

91 St-Pierre, St-Constant 632-4664

HEURES D'AFFAIRES: Lundi, Mar., Merc.: 9h30 à 20h00
Jeu., Vend.: 9h30 à 21h00
Samedi: Ouvert jusqu'à midi



Tél.: 632-4501

Centre de Service Daniel

RÉPARATION

Climatiseurs - Réfrigérateurs
- Cuisinières
Laveuses - Sécheuses - Lave-vaisselle

Pièces et Service de 8.00 a.m. à 9.00 p.m.
2, St-Pierre, St-Constant

RÉPARATIONS CLAUDE PLANTE INC.

SUR TOUTES MARQUES
DE LAVEUSES, SÈCHEUSES, POÈLES,
LAVE-VAISSELLES

TRAVAIL GARANTI

659-1383

132 St-Jean, La Prairie

THIBERT AUTOMOBILES LTÉE



171 St-Pierre
St-Constant 632-0260
ROD COMEAU
Représentant

ANDRÉ CERAMIQUE

DECOR
43 VANIER
CHATEAUGUAY

698-1412

VENTE & POSE
PLUS DE
1.500 MODÈLES

SALE & LAYING JOB

Lundi au mercredi
9h00 à 18h00
Jeudi et vendredi
9h00 à 21h00
Samedi ouvert
10h00 à 17h00

COMPTABILITÉ SERVICE TÉLÉPHONIQUE

Pourquoi perdre des appels?
Je peux prendre et
donner les messages
pour vous!

454-6616

566 St-Régis

G.L.D.
GÉNÉRALE et IMPOT
TENUE DE LIVRES
SALAIRES: O.C.Q.
et autres
(Germaine Dubuc)

St-Isidore

RÉPARATION

- Réfrigérateurs
- Domicile
- Rive-Sud
- Garantie
- Vente d'usagés

632-9169

REFRIGÉRATION
ORIGINAL ENR.

ISOLATION DANIEL INC.

Cie accrédité 24-456

CGSB

MOUSSE D'URETHANE
CELLULOSE SOUFFLÉE
M. JEAN DESJARDINS, PROP.
165 BREBEUF, STE-CATHERINE

632-5872

SPORTS

Georges Payeur
Publiciste

Ligue Olympique

BRASSERIE DE L'AS: 5

SUPER SPORT: 4

La première étoile: Guy Lapointe Brasserie de l'As 3 buts 1 assistance.

La deuxième étoile: Pierre Lavallée Brasserie de l'As: 3 assistances.

La troisième étoile: Jean Noël Lavallée Super Sport 2 assistances.

ST-CONSTANT AUTO: 5

YOUGI FRUITS: 2

La première étoile: Michel Montpetit St-Constant Auto. La deuxième étoile: Jean-Paul Trudel St-Constant Auto 2 buts 2 assistances. La troisième étoile: Jean Legault St-Constant Auto 1 but.

Le 13 mars la série Round Robin débutera et lors du premier match les champions de la saison régulière la Brasserie de l'As rencontrera le Yougi Fruits. La deuxième partie de la soirée mettra aux prises la Super Sport qui rencontrera le Saint-Constant Auto. A noter que le premier match débute à 21 heures 30 et que le deuxième match débute à 22 heures 45.

CLASSEMENT DES DIX PREMIERS COMPTEURS DE LA SAISON RÉGULIÈRE

NOM	BUTS	ASS.	PTS
G. Lapointe	36	40	76
L. Foucreault	35	33	68
R. Roy	26	38	64
G. Beaulieu	36	25	61
G. Bouvrette	22	30	52
D. Chevrier	23	25	48
A. Bouffard	19	28	47
B. Martin	18	39	47
G. Miron	24	22	46
M. Isabelle	17	28	45

MOYENNE DES GARDIENS DE BUTS

Michel Montpetit	24	112	4.67
Jean-Yves Presscot	24	117	4.88
André Richard	22	122	5.55
Georges Payeur	23	160	6.96

CLASSEMENT FINAL DE LA SAISON RÉGULIÈRE

ÉQUIPES	P.J.	P.G.	P.P.	P.N.	B.P.	B.C.	PTS
Brasserie de l'As	24	16	5	3	154	117	35
Saint-Constant Auto	24	13	8	3	120	116	29
Super Sport	24	8	11	5	121	131	21
Yougi Fruits	24	5	15	3	108	153	13

RABAIS SUR MEUBLES DE PLANCHER

Lise Lavallée Inc.
ST-MICHEL
454-3241

Aluminium Recycle G.C. Ltée

Achetons métaux non ferreux
Aluminium, cuivre, bronze, plomb,
transmission d'autos, etc.

336, St-François-Xavier
DELSON 632-4352

ENTREPÔT PORTES ET FENÊTRES L.D.M. Enr. 445 Rang Ste-Thérèse St-Rémi

454-6352

 <p>PORTE FRANÇAISE EN CÈDRE 30" et 32" x 1 1/2" \$109</p>	 <p>PORTE EN ACIER ISOLÉE • Premontée dans un cadre en pin de 1 1/2" • Coupe-froid magnétique • Grandeur 34" x 80" Modèle B-01 \$189</p>	 <p>PORTE DE FAÇADE EN CÈDRE de 1 3/4" 34" x 82" \$139</p>
 <p>PORTE EN ACIER ISOLÉE • Premontée dans un cadre en pin de 1 1/2" • Coupe-froid magnétique • Grandeur 34" x 80" Modèle B-03 \$279</p>	 <p>PORTE MIROIR COULIS-SANTE 3 pi. de largeur: \$129 4 pi. de largeur: \$159 5 pi. de largeur: \$179 6 pi. de largeur: \$209</p>	 <p>PORTE EN PIN NOUVEUX MASSIF 24 x 80 x 1 1/2" \$99. 30 x 80 x 1 1/2" \$109. 32 x 80 x 1 1/2" \$109.</p>

PRIX SPÉCIAUX PAYEZ ET EMPORTEZ
Dépositaires des produits de revêtements Alcan et Kay Can
INSTALLATION NON-COMPRIS

A VOUS TOUS MERCI

AVEC VOTRE AIDE NOUS SOMMES AU MÊME ENDROIT DEPUIS 28 ANS

ENTREZ AVEC CONFIANCE ET SORTEZ HEUREUX. CECI EST NOTRE OBJECTIF

PAS DE SURPRISE TRANSPORT ET PRÉPARATION INCLUS

EN RECONNAISSANCE POUR VOTRE PATRONAGE. VENEZ FÊTER AVEC NOUS PAR LA PLUS GRANDE VENTE DE NOTRE HISTOIRE

NE REGARDEZ PLUS AILLEURS. NOUS AVONS LES PRIX, LES AUTOS, LES CAMIONS ET LES COULEURS DE VOTRE CHOIX



Location à long terme et à court terme

NOUS AVONS AUSSI UN CHOIX DE MODÈLES 1985 AVEC LE FAMEUX ESCOMPTE DE CHRYSLER ALLANT JUSQU'À \$1130.

AUSSI QUELQUES AUTRES MODÈLES 1984 À SUPER ESCOMPTE

LASER ET DAYTONA
Exemple: Stock 4584, 8 en inventaire
1984 DAYTONA TURBO, 5 vitesses
Toit ouvrant et plusieurs équipements

SPECIAL	\$15,750.00
SUPER ESCOMPTE	3,000.00
TOTAL	\$12,750.00

VOUS NE POUVEZ PAS VOUS PERMETTRE DE MANQUER CETTE VENTE AMENEZ VOTRE FAMILLE

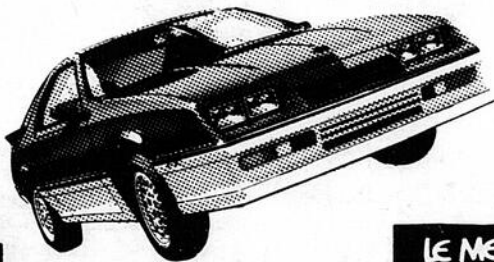

LE MEILLEUR PRODUIT LA MEILLEURE GARANTIE!

GARANTIE EXCLUSIVE À CHRYSLER
5 ANS OU 80 000 KM
1. Moteur et rouage d'entraînement
2. Corrosion de la carrosserie extérieure



THIBERT AUTOMOBILE LTÉE

171 SAINT-PIERRE
ST-CONSTANT, P.Q.
(514) 632-0260
MTL. (514) 363-5423

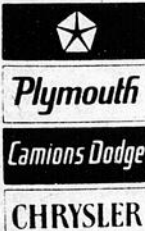

Tu m'étonneras toujours!

Balle-molle Saint-Constant M.L. Maçonnerie

L'équipe de balle-molle H.L. maçonnerie qui évoluera dans une ligue de calibre intermédiaire B de la région tiendra son camp d'entraînement les lundis soir à 19h30 du 4 mars jusqu'à la fin d'avril à l'école Piché-Dufrost située rue Saint-Jacques à Saint-Constant.

Toute personne de Saint-Constant désirant en faire partie est invitée à se présenter chaque lundi durant cette période pour venir s'y entraîner. Pour plus d'informations communiquer avec Denis Houle à 632-9104. Bienvenue à tous.



ASSOCIATION HOCKEY MINEUR LA PRAIRIE

Daniel Tourigny, publiciste

PEE WEE A

Les instructeurs de cette équipe tiennent à féliciter leurs joueurs pour avoir remporté le tournoi de Grand-Mère. Les joueurs évoluant

dans cette équipe sont: Marco "Penney" Lavalée, Steve Gladu, Pierre Audet, Francis Lussier, Jean-François Clermont, Louis Deschamps, Patrick Filion,

Jean Couillard, Georges Desilets, Patrick Beaulieu, Ghislain Monbleau, Marco Létourneau.

Les instructeurs tiennent aussi à remercier les parents pour

avoir effectué 3 voyages à Grand-Mère et pour les avoir encouragés tout au long de la saison.

Daniel Tourigny publiciste



Ligue de hockey adulte de Candiac

Pierre Bédard, publiciste

Les séries de fin de saison de la LHAC se sont corsées suite aux parties disputées en fin de semaine. En effet, suite à la défaite qu'a subi le Frigo aux mains du Maison Candiac, la lutte ne se fait maintenant qu'à trois équipes soit: le Allo Police, le Maison Candiac et le Vidéo Extra. Dans la première rencontre opposant le Allo Police au Vidéo Extra, nul n'a pu faire un maître se contentant d'un match nul de 4 à 4. Fort d'une

avance de 3 à 0 que s'était procurer le Vidéo Extra, les joueurs ont ralenti le rythme pour se faire surprendre par le Allo Police. Les marqueurs du Vidéo Extra furent: S. Tisluck (2), G. Gagnon (1) et M. Martineau (1). Ceux du Allo Police furent l'oeuvre de P. DeCésaré (2), A. Chamberland (1) et L. Gingras (1).

Dans la seconde rencontre, même face à une équipe avide de victoire, le Maison Candiac a joué un jeu

discipliné pour l'emporter au pointage de 4 à 2 sur le Frigo. Les buts du Maison Candiac furent marqués par: P. Bourque (2), A. Beaubien (1) et P. Perreault (1). La réplique du Frigo fut assurée par F. Grenon (1) et M. Lasnier (1).

PROCHAINES RENCONTRES (Éliminatoires 3ème partie)
23h00 Maison Candiac VS Allo Police (Substitut G. Chatel)
00h15 Vidéo Extra VS Frigo (Substitut P. Gagnon)

ENTRÉE 200 AMPÈRES

Prix de revient:

\$ 400,00

NOUS INSTALLONS:

- Entrée 200 ampères
- Panneau 40 circuits à disjoncteurs
- Système BI-Énergie 15 kilowatt inclus

632-5358



Noël et Robert Électrique
MAITRE ÉLECTRICIEN

RÉPARATIONS DE TOUS GENRES
SPÉC.: CHAUFFAGE ÉLECTRIQUE

445 St-Pierre Sud
St-Constant

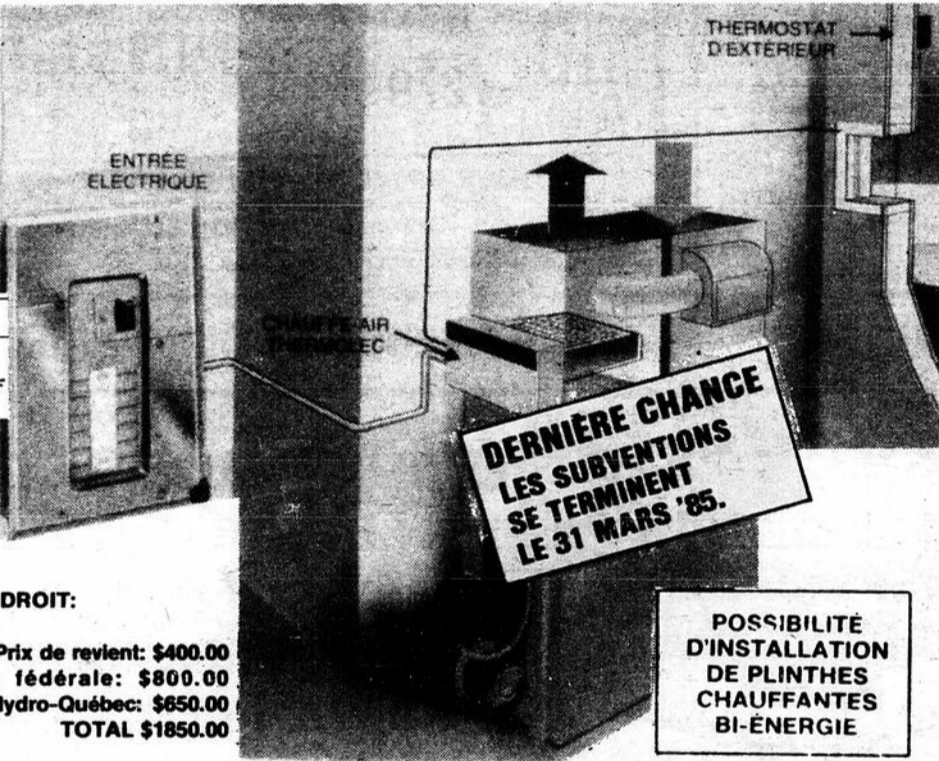
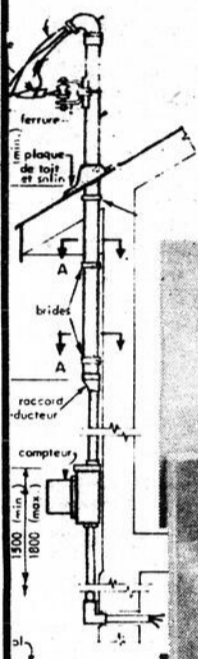

VOUS AVEZ DROIT:

Prix de revient: \$400.00
Subvention fédérale: \$800.00
Subvention Hydro-Québec: \$650.00
TOTAL \$1850.00

POSSIBILITÉ
D'INSTALLATION
DE PLINTHES
CHAUFFANTES
BI-ÉNERGIE

CLASSEMENT (Séries éliminatoires) 1985-03-08

	PJ	G	P	N	1	2	3	BP	BC	PTS
Allo Police	2	1	0	1	2	4	3	10	5	12
Maison Candiac	2	1	1	0	4	2	2	7	7	10
Vidéo Extra	2	1	0	1	2	2	2	9	7	9
Frigo	2	0	2	0	0	0	1	3	10	1

(Une commandite de la brasserie LABATT ltée)

Tél.: 632-1029
331-6100 Paget 7411295
R. ou Suzanne Tremblay



LAVE-AUTO ST-CONSTANT

7 jours par semaine de 8h. à 10h. P.M.
LAVAGE d'AUTOS et CAMIONS à la MAIN
À LA VAPEUR
FINITION AU CHAMOIS
Lavage de moteur - Toit de vinyle
Simonize - Intérieur - velours - cuir
1 c LEVASSEUR COIN Route 132
4 lavages \$28.00



oui à l'air pur

association pulmonaire du Québec

LOCATION AUTOS-CAMIONS

À LA JOURNÉE
À LA SEMAINE
AU MOIS
À L'ANNÉE



THIBERT AUTOMOBILES
LTEE
171, ST-PIERRE, SAINT-CONSTANT
P.O. JOL 1X0
514) 632-0260 - Mt. (514) 363-5423

40

Il n'y a qu'un seul mot pour décrire une trois roues:

TRI-MOTO et MOTOS-4



125cc 85 \$1195
200cc 85 \$1595
200cc élec 84 \$1895
225cc élec 85 \$2095

ÉCONOMIQUE

60cc 86 \$795
80cc élec 85 \$1295
200cc élec 85 \$2395
225cc élec 86 \$2???

SÉCURITAIRE

VARIN
YAMAHA

ON CONNAÎT VOS BESOINS

PRIX: **50** Motos en spécial

SERVICE: Les preuves sont faites

COURTOISIE: Venez nous voir



Virago 1000

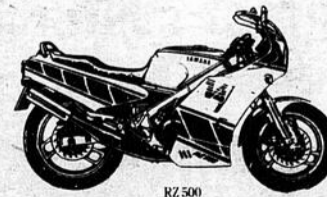

RZ 500

245-3663 - 245-7671
245, St-Jacques, Napierville



UN SPORT D'ÉQUIPE QUI DEMANDE LE MAXIMUM DE CHACUNE?

Quel sport est à la fois relaxant et existant? Amusant et plein de défi? Permettant aux filles de rencontrer les meilleures formations de autres villes? LA BALLE-MOLLE!

Le défi est lancé! Toutes les filles de moins de dix-huit ans désirant se mesurer aux meilleures équipes de balle-molle de la région sont priées de s'adres-

ser au 632-7251 et demander Francine Phillips. Nos sportives bénéficieront cette année d'un spécialiste de la balle-molle comme entraîneur.

L'équipe des grandes pourra d'ailleurs se mesurer, en fin de saison, aux parents qui dans le passé — Oh! quelle honte! — ont cumulé un record victorieux. Qu'à cela ne tienne, cette année, les filles, nous les vaincrons!

INSCRIPTIONS GÉNÉRALES!!!

Dernière chance de s'inscrire pour tous les jeunes voulant pratiquer le baseball ou la balle-molle cet été. Rendez-vous au centre communautaire de Saint-Constant les 19, 20 et 21 mars de 18h à 20h30 et le samedi 23 de 9h à midi.

Association soccer Sainte-Catherine

L'inscription au club de soccer aura lieu du 25 au 29 mars inclusivement.

Endroit: au 1340, 1re Avenue, de 7h00 à 9h00 p.m.

Novice 79-78: 20\$.
Atome 77-76: 25\$.
Moustiques 75-74: 25\$.

Pee-Wee: 73-72: 25\$.
Bantam: 71-70: 25\$.
Midget: 69-68: 30\$.
Junior 67-66: 30\$.

Tous ces groupes sont pour les garçons et les filles.

P.S. On demande des instructeurs et des arbitres pour commencer l'année 1985. Bienvenue à tous. Pour informations: Réal Brossard 632-5472.

"La bonne-entente"

La Villa "La Bonne-Entente", centre de plein air situé au Lac Charlebois, près de Sainte-Marguerite du Lac Masson, à 60 milles de Montréal, reprend ses activités, selon ses habitudes, du 24 juin au 10 septembre. La Villa est ouverte à toutes les catégories de personnes: jeunes gens, jeunes filles, les familles avec leurs enfants, et les gens d'âges d'or.

À tous, jeunes gens, jeunes filles, familles et gens d'âge d'or, la Villa "La Bonne-Entente" offre d'abondantes possibilités d'agréables et bienfaitantes vacances. On peut obtenir de plus amples renseignements en s'adressant à 2080 boul. Dorchester ouest, Montréal H3H 1R6 (937-8941).

Club de patinage artistique de La Prairie

Murielle Marsan
secrétaire publiciste



TEST, COMPÉTITION PLATTSBURGH, GALA

Mercredi le 16 mars 1985 avaient lieu les tests du C.P.A. La Prairie, ce fut un succès. Nous félicitons les jeunes filles qui ont réussi. Ce sont:

PRÉLIMINAIRE FIGURE: Valérie Marsan, Caroline Perreault, Janet Sampson.

STYLE LIBRE PRÉLIMINAIRE: Valérie Marsan, Janet Sampson; Mélanie Roberge, Mélanie Hurtubise.

DANSE DUTCH: Lysanne Lessard, Joanne Roy, Mélanie Roberge.

TEN FOX: Caroline Vallée, Christine Gingras.

FIESTA: Christine Gingras.

FOURTEENSTEP: Mélanie Richard.

FOX TROT: Marjolaine Morin.

COMPÉTITION PLATTSBURGH

Le 16 mars auront lieu des compétitions à Plattsburgh.

Nos représentantes sont: Caroline et Marie-Josée Vallée, Marjolaine Morin, Nancy Lemieux, Annick Halliday, France Lalonde, Annie Larrivée, Mélanie Richard, Lysanne Lessard, Joanne Roy, Mélanie Hurtubise, Christine Gingras.

GALA

Les pratiques pour le Gala du 13 avril 1985 ont commencé samedi dernier. Pour obtenir vos billets, veuillez vous renseigner auprès du club de patinage artistique de La Prairie.

Pour une armoire de cuisine sur mesure...

- Vanité de salle de bain
- Bar à boisson

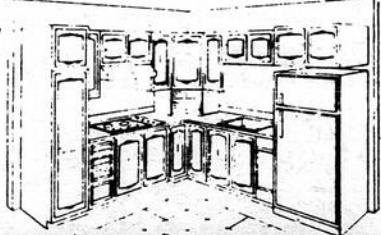

... faites affaire directement avec le fabricant



RÉNOVATION INTÉRIEURE
Estimation gratuite à domicile

Les Entreprises Arby Inc.
8 rue Martin
St-Philippe de Laprairie
659-0339

Ligue de balle-molle féminine St-Philippe

Ohé! Les femmes.

Celles qui désirent jouer à la balle molle cet été, l'inscription aura lieu au REST. JOJO le 18 mars 1985 de 7h00 à 9h00 p.m.

Le coût est de 35,00\$ et il faut avoir 16 ans au 1er mai 85.

Pour plus de renseignements, appelez CARMEN 659-3804 ou SUZANNE 638-0518.

Balle molle féminine de Delson

Si vous êtes âgé de 19 ans et plus et que vous êtes intéressé à jouer sérieusement à la balle tout en vous amusant, vous pouvez vous inscrire avant le 1er mai, en téléphonant à: Louise au 638-2500, Diane au 632-2407.

Bienvenue à tous.



ESCORT 1985

AU CHOIX: transmission automatique ou toit ouvrant

SANS SUPPLÉMENT à l'achat du groupe spécial **\$ 900.00**
épargnez jusqu'à

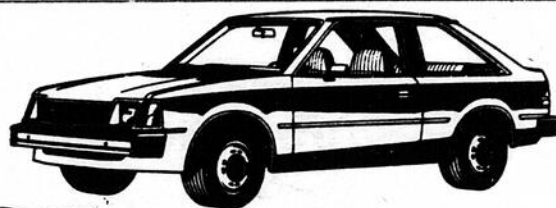

FORD, DE QUOI VOUS CONVAINCRE.



TEMPO 1985

à l'achat du Groupe Option CLIMATISEUR

ÉPARGNEZ **\$ 1,200.00**

5 ANS GARANTIE DURAGARDE La nouvelle garantie Duragarde de 5 ans de Ford kilométrage illimité. Contre les perforations, la rouille et la corrosion, est offerte sur toutes nos voitures modèles 85 SANS SUPPLÉMENT. Tous les détails auprès des concessionnaires.

MUSTANG 1985

OBTENEZ PLUS DE

\$ 900.00

D'OPTIONS SANS SUPPLÉMENT



à l'achat du Groupe Moteur spécial de 2.3 litres

GARAGE

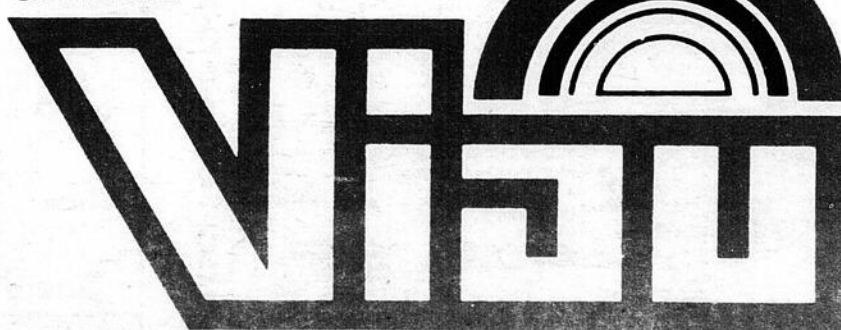

LTÉE



23 RUE BEDARD
ST-REMI
454-3991 / 866-5024



**Club de soccer
de La Prairie**

**AVIS A TOUS LES
JOUEURS DE
SOCCER AINSI
QU'AUX PARENTS**

Le Comité Administratif et le Comité de Direction du Club de soccer Laprairie inc. a le plaisir d'inviter tous les jeunes garçons et toutes les jeunes filles à venir s'inscrire pour la saison d'été 1985.

Les inscriptions auront lieu les 16, 17 mars 1985, dans le Hall d'entrée de l'aréna l'Olympia de Laprairie situé au 555 rue Notre-Dame à Laprairie de 9h00 à 16h00 pour les deux (2) journées d'inscription.

Tous les enfants qui voudront s'inscrire

devront avoir cinq (5) ans accomplis lors de la journée d'inscription, et plus. Les adultes de la Catégorie "Senior" sont également invités à s'inscrire.

Lors de l'inscription on devra présenter deux (2) documents aux responsables et ces documents sont les suivants: la Carte d'Assurance-Maladie et une photo de type Passeport. Sans ces deux (2) documents aucune validation de passeport sera faite et les inscriptions seront retardées.

Une rencontre avec le Club de baseball est prévue pour la mi-mars dans le but d'éviter tous

les chevauchements d'horaire entre la balle et le soccer à Laprairie.

Le coût des inscriptions pour les enfants âgés de 5 à 18 ans est le suivant:

Le premier enfant d'une famille devra payer la somme de 25,00\$; Le deuxième enfant de la même famille devra payer la somme de 20,00\$; Le troisième enfant de la même famille devra payer la somme de 10,00\$.

**Bien à vous
Le comité Administratif
et le Comité de
Direction
BIENVENUE A TOUS
LES SPORTIFS.**



**Association du hockey
mineur Ville Sainte-
Catherine**

Jean Vanier

**RÉSULTATS DE
QUELQUES PARTIES
DISPUTÉES DEPUIS
LE 24 FÉVRIER 1985**

**Le 24 février 1985 -
Pee Wee B**

Victoire des Aigles: 3 à 1 contre La Prairie. Compteurs pour Sainte-Catherine: Sylvain Pelletier avec 2 buts et Daniel Leblanc. Ces buts ont été comptés avec l'aide de Daniel Côté, Luc Bourdeau, Yvan Bourassa, Christian Dusseault. Encore une performance remarquable de la part du gardien de but: Martin Bujold.

**Le 24 février 1985 -
Pee Wee C**

Partie nulle: 0 à 0 contre St-Hubert. Partie chaudement disputée, les 2 équipes ont raté de belles chances de marquer.

**Le 2 mars 1985 -
Pee Wee B**

Victoire de Delson: 1 à 1. Il s'agissait de la dernière partie en saison régulière.

**Le 2 mars 1985 -
Pee Wee C**

Rn partie hors concours, victoire des Aigles: 3 à 1 contre les Blues d'Orléans. Compteurs pour Sainte-Catherine: Daniel Leblanc avec 2 buts et Dominique Favreau. Ces buts ont été comptés avec l'aide de

Daniel Grenier et Daniel Roy. Marc Moreau avec 2 aides. Victoire remportée avec une superbe performance du gardien: Martin Bujold.

**Le 2 mars 1985 -
Atome B**

Victoire de Delson: 4 à 0.

**Le 3 mars 1985 -
Atome B**

En partie hors concours, victoire des Aigles: 5 à 0 contre Saint-Hubert. Compteurs pour Sainte-Catherine: Martin Dubé avec l'aide de Marc Taylor, François Bélanger avec l'aide de Steve Barnett, Steve Barnett, sans aide. Marc Corbeil avec l'aide de Luc Bissonnette et Patrick Vanier. Steve Barnett avec l'aide de Francis Bélanger. Steve Barnett s'est particulièrement illustré dans cette partie avec 2 buts et aide. Bravo Steve.

**Le 6 mars 1985 -
Bantam C**

En série éliminatoire

Victoire des Aigles: 3 à 1 contre La Prairie. Compteurs pour Sainte-Catherine: Patrick Hébert avec l'aide de Laurent Frénette et Martin Beaulieu. Jean-Yves Binette avec l'aide de Jean-François Dubé et Laurent Frénette. Patrick Hébert avec

l'aide de Benoit Bénard.
**Le 7 mars 1985 -
Atome B**
En série éliminatoire
Victoire de Saint-Constant: 6 à 0.

Onze (11) joueurs de hockey ont été sélectionnés joueurs du mois de leur équipe respective. Il s'agit de:

Patineur: Mathieu Marchand. Débutant I: Dominique Riel. Débutant II et III: Jonathan Blouin. Atome A: Daniel Boucher. Atome B: Patrick Vanier. Atome C: Steve Lapierre. Pee Wee B: Éric Cloutier. Pee Wee C: Marc Moreau. Bantam A: Dominique Daout. Bantam B: Christian Myre. Bantam C: Sylvain Despatie.

De ces 11 joueurs, 1 joueur a été choisi joueur du mois par le comité de financement de l'Association du hockey mineur de Sainte-Catherine.

Donc le joueur du mois de février 1985: M. JONATHAN BLOUIN - NOVICE - BRAVO JONATHAN.

Jonathan sera en nomination pour le Club Optimiste, soit le jeune du mois de Ville Sainte-Catherine. Bonne chance Jonathan.

L'Association du hockey mineur de ville Sainte-Catherine se penche actuellement et d'une façon très sérieuse sur l'adoption d'un règlement afin d'empêcher les parents des joueurs qui ne seraient pas satisfaits des décisions de l'entraîneur d'une équipe de se

plaindre directement à lui. Les parents qui auraient des plaintes à formuler devraient s'adresser directement au directeur de la catégorie dont l'entraîneur fait partie.

Il ne serait définitivement plus question qu'un entraîneur qui est un **bénévole** et qui **donne de son temps pour les jeunes** essuient les plaintes de parents mécontents. Dans ce projet de règlement, des sanctions pourraient être envisagées à l'égard du joueur dont le parent se plaint directement à l'entraîneur.

Nous demandons à tous les parents de s'adresser directement au directeur s'il y avait plainte à formuler. Nous vous informons du développement de ce règlement présentement à l'étude.

**DATE À RETENIR
le 23 mars 1985**

Les inscriptions pour la saison de hockey 1985-1986 auront lieu le samedi 23 mars 1985 de 10h00 à midi au Centre du Portage. L'inscription et pour toute catégorie (5 ans avant le 31 décembre 1985 jusqu'à 17 ans après le 31 décembre 1985.

Coût: 50\$ pour 1 enfant, 90\$ pour 2 enfants, 120\$ pour 3 enfants et plus.



DOLLARD BOISVERT, président

103 LAVALLEE CHATEAUGUAY 692-1673

SPECIAUX NOR-CAN

HATEZ-VOUS
Les subventions se terminent le 31 mars 1985

ACHETEZ DIRECTEMENT DE LA COMPAGNIE
PAS DE COMMISSION AUX VENDEURS

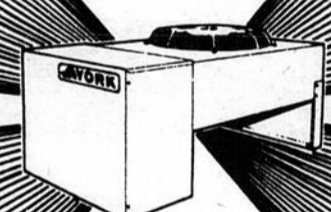

REDUISEZ LA CONSOMMATION DE COMBUSTIBLE DE PRES DE
80%

REDUISEZ LE CÔUT DU CHAUFFAGE DE PRES DE
50%

RABAIS	SUBVENTIONS SI ELIGIBLE
1,450\$	RABAIS "GARANTIE" DE LA CIE YORK
300\$	SPECIAUX NOR-CAN
???	ACHETEZ DIRECTEMENT DE LA COMPAGNIE
???	PAS DE COMMISSION AUX VENDEURS
2,???	

POUR DE PLUS AMPLES INFORMATIONS CONTACTEZ-NOUS MEME LE SAMEDI ET DIMANCHE

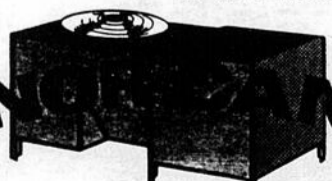

**103 LAVALLEE
CHATEAUGUAY
692-1673**

Frais interurbain acceptés

- Votre meilleur investissement depuis l'achat de votre maison
- La thermo-pompe la plus avancée au point de vue technique
- La thermo-pompe la plus vendue au Québec et au Canada.

YORK BORG WARNER

PLUS DE 100 ANS A VOTRE SERVICE



Heating and Air Conditioning

VENTE D'AUTOS USAGÉES

PRIX

D'HIVER

**LE MEILLEUR TEMPS DE L'ANNÉE
POUR ACHETER VOTRE AUTO USAGÉE?
AUJOURD'HUI AU PRIX D'HIVER**

<p>1984 DODGE D100 Pick-up 6 cyl. Auto Inv. C4782A \$8875.00</p>	<p>CECI SIGNIFIE DES PRIX D'AUBAINES ALORS VENEZ ET FAITES VOTRE TRANSACTION MAINTENANT PRESQUE TOUT NOS VÉHICULES SONT GARANTIS POUR 12 MOIS OU 20,000 KM NOUS FINANÇONS SUR LES LIEUX</p>	<p>1981 HONDA PRÉLUDE 2 portes, 4 cyl. 5 vit. Inv. U240 \$6695.00</p>
<p>1983 PLYMOUTH RELIANT FAMILIAL 4 cyl. 4 vit. Inv. 4811B \$6,475.00</p>	<p>1980 Chev. Malibu S.W. 8 cyl. Auto, Inv. 4687A \$4395.00</p>	<p>1979 Chev. Nova 2 portes, 8 cyl. Auto. Inv. 4608A \$2995.00</p>
<p>1982 Dodge Challenge 2 portes, 4 cyl. 5 vit. Inv. 4551A \$7375.00</p>	<p>1981 Chev. Citation 2 portes, 4 cyl. auto. Inv. 4529A \$3695.00</p>	<p>1978 CHRYSL. CORDOBA 2 portes, 8 cyl. Aut. Inv. 4674A \$2250.00</p>





THIBERT AUTOMOBILE

171 SAINT-PIERRE
ST-CONSTANT. P.Q.
(514) 632-0260
MTL (514) 363-5423

Bravo
aux
Éclipses

Les 23 et 24 février derniers, avait lieu à Sherbrooke le championnat provincial d'athlétisme en salle qui clôturait la saison hivernale. À cette occasion, le club a fait très bonne figure en remportant 32 médailles. Mentionnons ici les médaillés habitant la région couverte par le Reffet.

Edith Montpetit s'est méritée la médaille d'or au 1.5 km Marche juvénile; Éric St-Jacques termina 2e au 3 km Marche cadet; Éric Turcotte obtint la médaille de bronze au 50 m et aida l'équipe de relais juvénile à gagner l'argent; et Martin Déziel termina encore premier au poids, ainsi que 2e au 200 m et 3e au 50 m. Il aida également l'équipe de relais 4 x 200 m cadet à finir 3e.

Félicitation à tous les autres médaillés de CALEB!

Anne Charest,
Sylvain St-Jacques,
entraîneurs de CALEB



COMPÉTITION INTERPRÉTATION:
Dimanche le 10 mars, avait lieu à notre club la compétition interprétation. Depuis 2 ans déjà

Mme Portelance organise cette compétition afin de permettre à tous les jeunes du Club de prendre une première expérience en compétition. Cette année 165 patineurs se sont inscrits dans les différentes catégories.

Lors de la remise des médailles, M. Léo Brabant a remis son trophée au meilleur Sénior pour l'année 1985. Toutes nos félicitations à: Natalie Portelance. Les médaillés dans les autres catégories sont: PCPA: Or: Pascale Damato. Argent: Annie Hot. Bronze: Julie Pépin. Pré-Préliminaire: Or: Chantal Gervais. Argent: Stéphanie Charon. Bronze: Nathalie Lagacé. Préliminaire Or: Josianne Langlois.

Argent: Véronique Langlois. Bronze: Sylvain Leclerc. Junior OR: Sophie Lupien. Argent: Yanie Ménard. Bronze: Brigitte Rusnack. Sénior: Or: Natalie Portelance. Argent: Lyne Plamondon. Bronze: Mylène Langlois. 4 ans 1/2: OR: Tanya Bartczak. Argent: Sophie Dorval. Bronze: Comeau Angie. 5 ans:

Or: Ian Bartczak. Argent: Renaud Delisle. Bronze: Virginie Roy. 6 ans: Or: Nancy Dagenais. Argent: Marie-Josée Quevillon. Bronze: Suzie Goyette. 7 ans: Karine Arsenault. Argent: Stéphanie Dozin. Bronze: Sylvie Desjardins. 8 ans: Or: Julie Gauthier. Argent: Mélanie Têteault.

Bronze: Nancy Taylor. 9 ans: Or: Sophie Mourmajs. Argent: Tania Rivard. Bronze: Marie-Andrée Carrier 10 ans et plus: Or: Timmy Tremblay. Argent: Sonia Moscato. Bronze: Chantal Legault.

PAS DE COURS:
N'oubliez pas que dimanche le 17 mars, il n'y aura pas de cours. Nous souhaitons bonne chance, à tous les patineurs qui se présentent pour un test.
Compétition Champy

International Plattsburg: 7 patineurs de notre club se rendront à Plattsburg les 15, 16 et 17 mars pour la compétition Champy International. Nous souhaitons bonne chance à: Julie Aupin,

Sandra Leclerc, Sylvain Leclerc, Julie Matéjic, Louise Matéjic, Julie Paterson et Cathy Paterson.

Chantal Sofio par: Mariette Plamondon

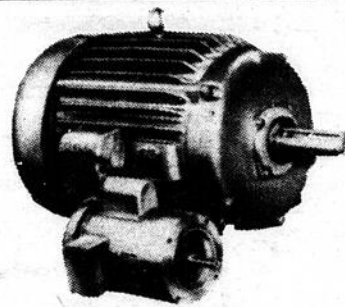

LES ENTREPRISES RAYMOND DESILETS LTEE
ENTREPRENEURS ÉLECTRICIENS

Rebobinage de moteurs électriques

659-8195

514 SAINT-GEORGES, LA PRAIRIE
659-6633

Mediaphoto

Photographie:

- Commerciale
- Publicitaire
- Industrielle
- Aérienne
- Architecturale
- Décorative
- Sportive (équipes Hockey, Soccer...)

465-9686

87 Churchill, Greenfield Park, J4V 3L8



Danny McKenzie, président

GRATUIT

PRÉSENTEZ VOUS AVEC VOTRE PERMIS DE CONDUIRE ET CETTE ANNONCE ENTRE DU 12 AU 19 MARS À L'UN DE NOS 2 MAGASINS ET NOUS VOUS REMETTRONS UN T-SHIRT GRATUITEMENT

RABAIS \$50.

SUR ACHAT D'UNE GÉNÉRATRICE EN 600, avec présentation de ce coupon. Un coupon par achat



Club de patinage artistique

Les Jardins du Québec

COMPÉTITION INVITATION RÉGIONAL RIVE-SUD CHAMBLY

Résultats: Le C.P.A. les Jardins du Québec tient à féliciter toutes les participantes qui ont compétitionné à Chambly la fin de semaine du 2-3 mars 1985.

Voici les médaillés de cette compétition.

Solo: Juvénile 1: Nancy Santoire médaille de bronze.

Éléments imposés en

simple: Pré-Juvenile: Geneviève Favreau médaille d'or; Julie Perras médaille de Bronze.

Éléments imposés en équipe: Pré-Préliminaire: Les Valentines médaille d'argent composées de Annie Carpentier, Nancy Lamontagne, Nancy Lemieux, Vicky Rouillard.

Précision P.C.P.A.: médaille d'argent, composé de Hélène

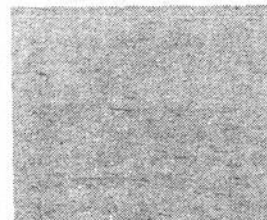

Boyer, Isabelle Coallier, Marie-France Desrosiers, Marie-Josée Hamelin, Chantal Inkel, Marie-Claude L'Écuyer, Nancy Lefrançois, Janine Mignacca, Isabelle Poupert, Michelle Soucy, Nadine Soucy, Sandra Soucy, Jenny Stacey, Julie Vaillancourt.

Denis Santoire, publiciste

Hâtez-vous

Centre Sportif la citière inc.
50 Boul. Taschereau O.
La Prairie

659-7641

DERNIÈRE SEMAINE

Pour profiter de notre spécial de 4 mois

HÂTEZ-VOUS

CENTRE DE LA MOTO

LIQUIDATION 1984

HONDA

NOUS BATTONS TOUS LES PRIX ANNONCÉS

Vos pros de la moto sont de retour avec plus d'accessoires honda

OUVERT TOUS LES SAMEDIS

Nous nous spécialisons dans la moto tourisme.

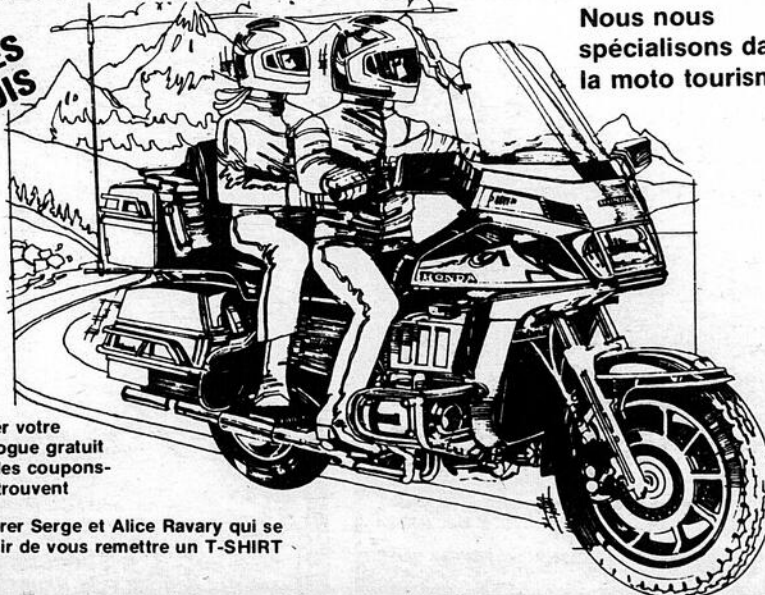

Venez chercher votre nouveau catalogue gratuit et bénéficiez des coupons-rabais qui s'y trouvent

Venez rencontrer Serge et Alice Ravary qui se feront un plaisir de vous remettre un T-SHIRT HONDA.

7871 est, NOTRE-DAME
MONTREAL a cote d'HYPOFO
352-0210

VISA

MASTERCARD

AMERICAN EXPRESS

INTERAC

NOTRE-DAME EST



SUZUKI CHATEAUGUAY

ON A DE QUOI VOUS CONVAINCRE
192 PRINCIPALE, CHATEAUGUAY, QUÉ. 691-6697

**SERVICE RAPIDE
DE REPARATIONS
SUR TOUTES
MARQUES DE MOTOS
JAPONAISES**

**VÊTEMENTS
DE CUIR
TAURUS
DROSP**

Association du hockey Mineur de Candiac

La saison régulière est maintenant terminée. Certains de nos jeunes sont présentement en pleines séries éliminatoires les autres commenceront bientôt. Voici quelques résultats de ces parties.

ATOME A (Jets)

Suite à nos deux victoires (5-0 et 3-2) contre Sainte-Catherine les Jets passent en semi-finales. En atten-

dant de connaître votre prochain adversaire. Bonne chance.

ATOME C (Cobras)

Les Cobras ont éliminés Delson en deux parties par des comptes de 4-0 et 6-1. Bravo aux Cobras. Bonne chance et continuez.

ATOME C1 (Jets)

Suite à no deux défaites contre Delson, la saison de hockey

prend fin pour les Jets. Les instructeurs tiennent à remercier les parents d'avoir si bien encouragé les jeunes cette année et ceux du hockey mineur qui ont collaboré de près avec l'équipe. Bonne chance Delson.

PEE WEE B (Jets)

Avec leurs deux victoires consécutives contre l'équipe de Saint-Constant, les Jets passent en finale. C'est avec un ensemble de jeux de positions que les jeunes ont pu déloger l'équipe qui a terminé la saison en 1ère place. Soulignons l'excellent travail de notre gardien de but B. Morton. Bonne chance en finale les gars.

MIDGET B (Jets)

Nos Jets ont remporté une première victoire de 4 à 2 contre Saint-Constant. Félicitation à toute l'équipe pour un esprit d'équipe incroyable. Remarquable performance du gardien de but M. Carli qui a reçu 32 lancers et 1 assiste.

Belle performance de nos Atome (Lions) au tournoi de Brossard. Nos jeunes se sont rendu en finale contre Contrecoeur mais hélas ont perdu 3 à 1. Félicitations aux jou-

eurs et aux instructeurs de nous avoir si bien représenté. Merci les gars.

Bonne semaine et bonne chance à tous, Mi-Lou

Tous les joueurs sans exception ont démontré une autre fois un bel esprit sportif. Bravo et ne lâchez pas les gars.

René Roy, instructeur Pee-Wee C1

MIDGET A 23 février 85
St-Constant 1 Delson 3
1er but: D. Legrand assisté de P. Laforêt. 2e but: D. Legrand assisté de P. Laforêt. 3e but: S. Legault sans aide.

MIDGET A 2 mars 85
St-Rémi 6 Delson 1.
1er but: D. Lapointe assisté de S. Courchesne.

ATOME C1 8 mars
Quart de final:
Delson 3 Candiac 2
Buts comptés par: S. Corriveau 2 buts, P. Charlebois 1 but.
Assisté de: S. Langlais, M. Duguay.
Retour en force de l'équipe grâce à S. Corriveau et de toute l'équipe en général.

ATOME C1 9 mars
Delson 5 Candiac 3
Buts: S. Corriveau 3 buts, S. Langlais, 1 but, P. Meloche 1 but.

Assisté de: M. Duguay C. Gagné, M. Mercier, S. Corriveau.

Bon travail de l'équipe. Se sont signalés: S. Corriveau, S. Langlais, P. Charlebois. Sans oublier les bons défenseurs.

PEE WEE C Quart de final
Delson 6 St-Constant 0
Malgré l'absence de 4 joueurs réguliers et d'aucun réserviste, l'équipe a joué une Super partie pour l'emporter. Se sont signalés pour l'équipe:

Buts: J.F. Héroux, 2 buts. B. Robert 1 but, D. Auclair 1 but, Y. Mainville 1 but, C. Brossard 1 but.
Passes: C. Viau 4 passes, C. Brossard 2 passes, S. Dionne 2 passes, M. Lacoste 3 passes.
Mention spéciale à S. Viau pour ses 4 belles passes et lâchez pas les gars vous êtes super.

Réal Lamontagne entraîneur

AUTOMOBILES REAL CROTEAU Ltée

NO 1 AU CANADA



VALEUR VALABLE VOITURES ET CAMIONS D'OCCASION

DÉMONSTRATEURS

MAXIMA 1984 **16,300\$**
200SX 1985 **13,500\$**

1985 85-451-A NISSAN 200SX	12,895\$
1985 85-527-A NISSAN KING CAB	9,595\$
1984 85-677-A DODGE D-50	6,995\$
1983 85-542-A 200 SX	9,800\$
1983 85-613-A RENAULT 5 GTL	4,995\$
1983 D-1466 DATSUN STANZA	6,595\$
1983 D-1467 DATSUN MAXIMA	12,495\$
1983 85-556-A DATSUN PULSAR	7,295\$
1983 85-89-A DODGE ARIES	4,695\$
1982 85-343A HONDA CIVIC DLX	4,995\$
1982 85-377-A SUBARU FAMILIALE	5,995\$
1982 85-382-A DATSUN 210	5,995\$
1982 85-689-A LYNX	3,995\$
1981 85-476-A DODGE ARIES	4,495\$
1981 85-666-A HONDA PRÉLUDE	6,295\$
1981 D-1468 NISSAN 310	4,295\$
1980 85-209-A TOYOTA CELICA	5,995\$
1980 85-109-A PLYMOUTH HORIZON	3,700\$

SPÉCIAUX DE LA SEMAINE

1980 84-1044-A FORD PINTO	2,995\$
1980 85-177-A BUICK CENTURY	4,995\$
1980 85-308A PONTIAC Parisienne	5,295\$
1980 85-313-A MERCURY BOBCAT	1,995\$

POSSIBILITE DE GARANTIE DE 1 AN - 20.000 km
POSSIBILITE DE FINANCEMENT JUSQU'A
36 MOIS - TAUX BANCAIRE

760 est. rue St-Charles, Longueuil
677-8953 - 677-8979

POTIN-PATIN



Garantie, satisfaction
30 jours ou
argent remis

SPÉCIAL
2 VERRES DE CONTACT (souple)
+
1 TROUSSE DE DÉPART
=
\$110. seulement

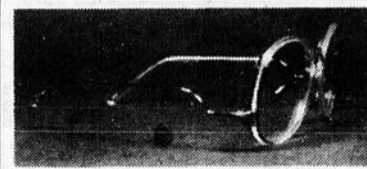

REF. 10240 DAMES

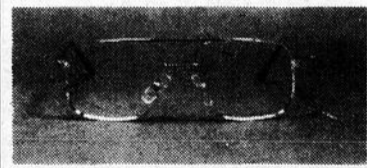

REF. ATOL-HOMMES

* Jusqu'à épuisement de stock

* Simple foyer

1 MONTURE*
+
2 VERRES*
+
1 ÉTUI
+
1 CHAÎNETTE en cordon
=
\$79. seulement

Fernand Globil
OPTICIEN

Services optiques complets

4 succursales pour mieux vous servir!

• LES GALERIES TASCHEREAU, 689 TASCHEREAU
GREENFIELD PARK 465-0482

• 24 Clairevue O. St-Bruno 461-2990
• 457 Victoria St-Lambert Tél.: 465-0313
• 40 Place du Commerce Ile des Soeurs Verdun Tél.: 765-3354

Baseball mineur de Delson Saint-Philippe

Une autre saison de baseball est à la veille de s'amorcer et pour ce faire un comité a été élu au mois de novembre dernier. Pour appuyer ce comité, nous avons besoin de gens pour nous aider que ce soit à titre d'instructeurs, d'arbitres ou de marqueurs.

Les gens intéressés à devenir instructeurs n'ont qu'à communiquer avec Richard Pépin 632-0608 ou Ghislain Landry 632-7166 pour ceux désirant devenir arbitres ou marqueurs, appeler Stéphane Boivin 632-3074.

Si nous voulons une belle saison de baseball; nous avons absolument besoin de ces gens qui veulent permettre aux jeunes de s'amuser durant la période estivale.

Enfin les inscriptions auront lieu vers la fin mars à l'aréna de Delson, de plus amples informations vous seront communiqués ultérieurement par un autre communiqué et par le biais des écoles. En espérant que tous auront à coeur la possibilité d'amuser les jeunes par le baseball.

Richard Pépin



8^{ième} SOUPER BENEFICE

30 MARS 1985 À 19H00

SALLE DES CHEVALIERS DE COLOMB À MERCIER

BOULEVARD ST-JEAN BAPTISTE MERCIER

BILLETTS EN VENTE DÈS MAINTENANT POUR INFORMATIONS:

Maurice Martel **691-3551**
Michel Pelletier **691-6437**

C.P.A. Delson Inc.

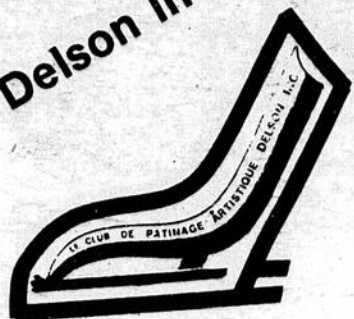

Compétition: endroit Plattsburg. Date: 15-16-17 mars 85.
Le C.P.A. Delson sera très bien représenté par

12 de ses compétiteurs.
Cat: Pré-Novice Dance: Éric Masse et Louise Matejic du C.P.A. du Portage.



INSCRIPTIONS SOCCER EXTÉRIEUR 85

Les inscriptions pour la saison extérieure se tiendront au centre Communautaire 80 rue Drodeur mardi 26 mars de 19 à 21 heures, jeudi 28 mars de 19 à 21 heures, samedi 30 mars de 9 à 13 hres, jeudi 11 avril de 19 à 21 heures, samedi 13 avril de 9 à 13 heures.

Les coûts pour les

inscriptions seront Novice 10\$. Toutes les autres catégories 15\$. Moitié prix pour les familles qui inscriront 3 enfants et plus.

Un grand tournoi de soccer aura lieu à l'Aréna le Portage les 9-10-11-16-17-18 et 19 mai. Plusieurs villes sont invitées. Nous espérons que plusieurs jeunes viendront s'inscrire et participer à ce grand événement.

Claudette Botzel publiciste



EXPOSITION FLORALE DU PRINTEMPS ET DE PÂQUES
SAMEDI LE 23 MARS DE 13H00 À 17H00
DIMANCHE LE 24 MARS DE 10H00 À 17H00

Serres DUTCH Greenhouses inc.
787 Boul. Édouard VII (route 217) Napierville

- Prix de présence
- Rafraîchissement
- 1 plante remise à chaque dame
- Entrée gratuite
- Plusieurs plantes avec rabais

LAVE-AUTO
959 CHEMIN ST-JEAN, LA PRAIRIE
659-8171

LAVAGE
INTÉRIEUR ET EXTÉRIEUR
À LA MAIN

HEURES D'OUVERTURE:
Lundi au vendredi;
7h à 21h00
Samedi;
8h00 à 17h00
Dimanche: fermé
Excepté pour l'essence
Ouvert 7 jours/semaine
Jusqu'à 21h00

Cat: Pré-Novice Messieurs: Éric Masse.
Cat. Juvénile Dames: Carole Boyer, Sophie Gagné, Marival Gallant, Annie Gauthier, Nathalie Masse, Martine St-Onge.
Cat: Pré-préliminaire: Annie Boutillette, Nathalie Circé, Ema-

nuelle Péladeau, Johanne Roy.
Bonne chance à tous.
Spectacle: date: 20-21 avril 85. Endroit: Centre sportif de Delson. Heure: 20 avril à 19h30 et 21 avril à 13h30. Les billets sont en vente les lundis, mercredis et jeudis de 16h30 à 18h30

et les samedis de 9h à 12h.
4\$ dans les estrades, 5\$ sur glace.
Pour information Christiane Lapalme, après 6h p.m. 632-4279. Au revoir.

Aline De Lafontaine dir. publiciste

ROULEZ LE QUÉBEC
...avec Sportbec
BMX RADICAL
CYCLOTOURISME
TANDEM ETC

La Place du Vélo

VENTE • PIÈCES • ACCESSOIRES
REPARATION DE TOUTES MARQUES
425, St-Georges La Prairie 659-2828

MARTEL 25 ans à votre service

ENTREPRISES D'ÉLECTRICITÉ INC.
LA CLE DU CONFORT TOTAL
La thermopompe climatisante Coleman

COLEMAN
LA THERMOPOMPE, EN FONCTIONNEMENT NORMAL À L'ANNÉE LONGUE
PROMOTION
jusqu'au 30 avril 85

Les Entreprises d'électricité Martel vous offrent toujours ce qu'il y a de mieux. Que des produits de qualité. La thermopompe T.H.E. Coleman distingue de toutes les thermopompes.

5 ANS DE GARANTIE TOTALE **5 ANS DE GARANTIE TOTALE**

UNIQUE PAR SA SUPÉRIORITÉ ET SA QUALITÉ

chauffage et climatisation
la thermopompe la plus efficace sur le marché qui s'adapte aux fournaises à gaz au mazout ou électriques

REDUISEZ DE 60% et plus VOS FRAIS DE CHAUFFAGE

ELIGIBLE AUX SUBVENTIONS JUSQU'À 1,450\$ Maîtres-électriciens 
ATTENTION! Si vous achetez une thermopompe sans avoir vu un conseiller **COLEMAN**, vous pourriez vous en mordre les doigts.

PLAN DE FINANCEMENT JUSQU'À 1 ANS SANS PAIEMENT
VENTE ET INSTALLATION EFFECTUES PAR NOUS-MEME

Venez nous voir!

AU 208 B Boul St-Jean Baptiste
Châteauguay 692-8862
OU
AU CENTRE D'ACHAT REGIONAL CHATEAUGUAY
Du 28 jan. au 23 mars

AU 366 rue Lafleur,
Ville Lasalle 363-6500

LE REFLET - Mardi le 12 mars 1985 - page 47

12

12

12

NOUVEAU

Boucherie Ste-Marie

266 ST-IGNACE, La PRAIRIE

659-1012



SERVICE PERSONNALISÉ

SUPER SPÉCIAL

Rôtie de Palette

Boeuf Cat. A

.99^c lb

\$2.18 kg

Poulet

5 à 7 lbs

\$1.09 lb

\$2.40 kg

Steak de RONDE

Boeuf Cat. A

\$2.27 lb

\$4.99 kg

SPÉCIAL CAT. C-1 - D-1

LONGE T-BONE

Environ 25 lbs.

Tranchée enveloppée **\$1.59** lb

\$3.50 kg

LONGE LONGUE

Environ 50 lbs.

Tranchée enveloppée **\$1.59** lb

\$3.50 kg

RIB

25 à 30 lb

\$1.29 lb

\$2.84 kg

FROMAGE

MOZZARELLA 5 lbs **\$2.09** lb

Meule 5 lbs. \$4.60 kg

FROMAGE

EMMENTAL **\$3.89** lb

\$8.56 kg

FROMAGE BRIE **\$3.89** lb

\$8.56 kg

TOURNEDOS AVEC BACON **\$1.49** lb

SAUCISSON DE BOLOGNE

\$2.18 kg **.99^c** lb

JAMBON CUIT

\$4.38 kg **\$1.99** lb

SAUCISSE FUMÉE

PQT 450 gr. **.79^c** lb

LONGE DE PORC

12 - 15 lbs

Tranchée enveloppée **\$1.79** lb

\$3.94 kg

BACON

\$3.28 kg **\$1.49** lb

RÔTIE ou STEAK de POINTE DE SURLONGE

Boeuf Cat. A-1

\$7.22 kg **\$3.28** lb

SURLONGE

Boeuf Cat. A-1

\$7.22 kg **\$3.28** lb

T-BONE

Boeuf Cat. A-1

\$8.76 kg **\$3.98** lb

BIFTECK OU RÔTIE DE CÔTE

Boeuf Cat. A-1

\$8.76 kg **\$3.98** lb

BOEUF HACHÉ—MAIGRE

Boeuf Cat. A-1

\$4.38 kg **\$1.99** lb



- VIANDE MARINÉE POUR BROCHETTE
- COUPE FRANÇAISE
- FONDUE CHINOISE
- FONDUE BOURGUIGNONNE

NOMBREUX AUTRES SPÉCIAUX EN MAGASIN

Nous nous réservons le droit de limiter les quantités