LA PRESSE — LE PLUS GRAND QUOTIDIEN FRANÇAIS D'AMÉRIQUE

DERNIÈRE ÉDITION 10¢ | Montréal, samedi 5 janvier 1963 / saint Télesphore, pape et martyr.

IMPRIMÉ ET PUBLIÉ AU 7 OUEST, RUE ST-JACQUES, MONTRÉAL, PAR LA COMPAGNIE DE PUBLICATION DE LA PRESSE LIMITÉE • 79e ANNÉE, No 70 • 4 CAHIERS • 44 PAGES

L'Expo '67 cause des maux de tête à Dief

Imbroglio: le choix du commissaire général

Le commissaire général de l'Exposition universelle sera-t-il le sénateur Mark Drouin, le maire Jean Drapeau ou un éminent homme d'affaires canadien-français de Montréal ?

Que la question reste encore sans réponse ferme dans l'entourage de MM. Diefenbaker, Lesage et Drapeau — et cela à quelques jours de la nomination — indique assez l'embarras où se trouvent les trois chefs de gouvernement.

D'après nos renseignements, M. Drouin, l'un des premiers Canadiens qui aient parlé publiquement de Montréal comme centre de l'Expo de 1967, ne fait pas l'unanimité, et l'opposition ne viendrait de nul autre que M. Lesage.

Voir nos détails sur l'Expo de Lausanne en page 3

Le maire Drapeau, dont il n'avait été guère question jusqu'à la semaine dernière, aurait l'appui de Québec, selon les uns, ne l'aurait pas, selon les autres, est agréable à M. Diefenbaker au point que celui-ci voudrait plutôt en faire un de ses ministres, mais il n'a pas encore reçu l'offre du commissariat. D'autant moins qu'il entend bien demeurer maire quand même.

Dans cette conjoncture, un informateur sérieux avance que le commissaire général de l'Exposition universelle de 1967 ne sera pas un homme politique mais un homme d'affaires de la métropole. Lequel ? M. Marcel Faribault, président du Trust général du Canada et administrateur de plusieurs maisons d'affaires, M. Raymond Dupuis, ancien président de Dupuis Frères et administrateur de banque, M. Jean-Louis Lévesque, président du Crédit Interprovincial et de plusieurs grandes entreprises, M. René Paré, président de la Société des Artisans et du Conseil d'orientation économique du Québec ?

Plusieurs noms ont été suggérés à M. Diefenbaker par ses conseillers, mais le premier ministre n'est pas encore fixé sur les mérites respectifs de chacun et, encore moins, sur leurs chances de faire l'unanimité des trois gouvernements en cause.

Le maire Drapeau, qui s'est rendu à Ottawa, hier, et y a eu un long entretien avec M. Diefenbaker n'avait naturellement "rien à déclarer" aux journalistes à son retour dans la métropole, hier soir.

Le principal poste n'étant pas attribué, les nominations aux fonctions d'adjoint au commissaire général et de secrétaire général ne sont, à plus forte raison, pas décidées encore, puisqu'il y a sûrement interdépendance entre les trois. Et aussi, selon toute apparence, entre ces nominations et les accords tripartites Ottawa-Québec-Montréal.

Ces accords sont négociés dans leurs grandes lignes et seront vraisemblablement approuvés par le cabinet fédéral au cours de la semaine prochaine.

Peu après, si l'unanimité est alors faite sur les nominations, on devrait connaître les noms des principaux responsables de l'Expo, y compris ceux des 12 membres du Bureau des commissaires, qui choisira l'emplacement le plus propice, vraisemblablement la Pointe St-Charles.

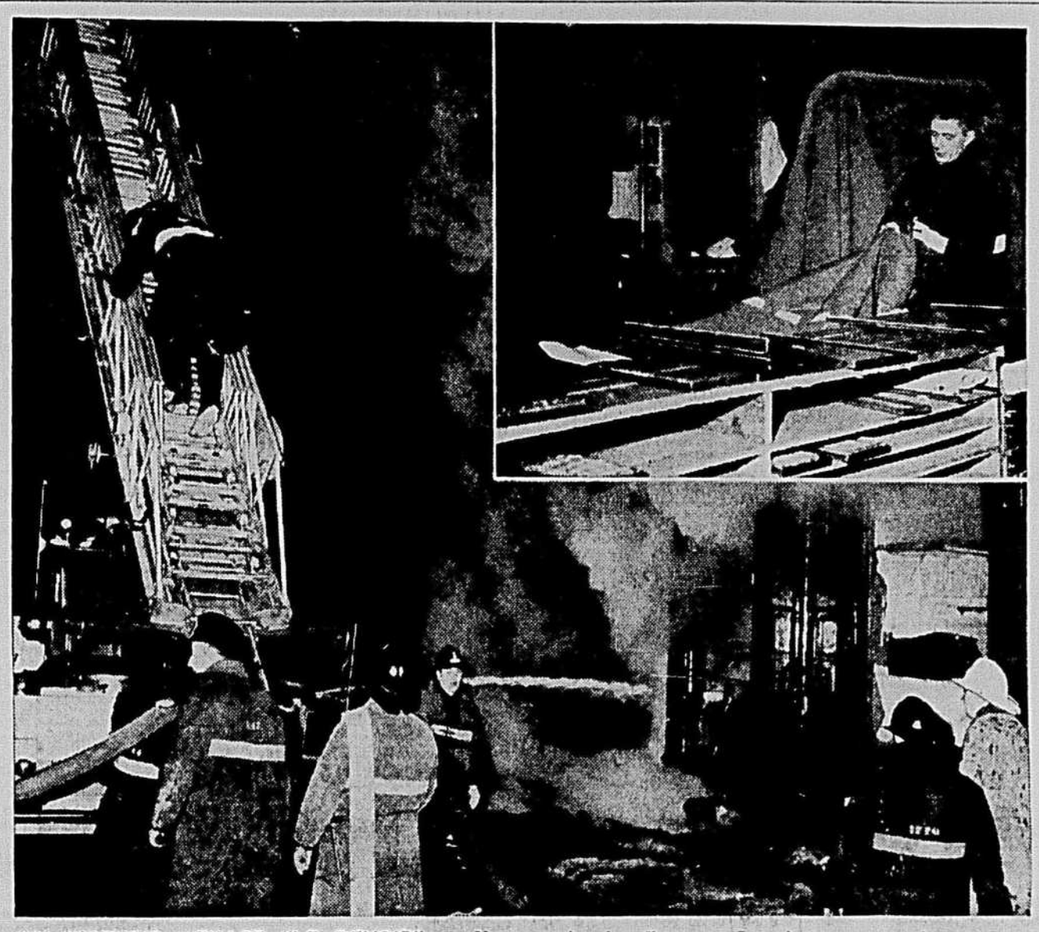

UN INCENDIE MENACE "LE DEVOIR" — Un incendie qui a ravagé l'édifice adjacent au journal "Le Devoir", tard hier soir, a occasionné des dommages assez considérables aux locaux de ce quotidien du matin. Une centaine de pompiers ont lutté pendant plus de trois heures pour circonscrire les flammes. La photo montre les sapeurs à l'oeuvre rue Notre-Dame et en médaillon, on aperçoit un pompier qui étend des toiles sur les linotypes du journal, afin qu'elles ne soient pas endommagées par l'eau. (Voir autres détails en page 2).

photos Réal St-Jean, LA PRESSE

La démocratie au Québec

PAR RICHARD DAIGNAULT ET DOMINIQUE CLIFT

Point d'argent, point de Suisse

Un des domaines où le gouvernement a négligé sa politique de grandeur est celui de la fonction publique. Après deux ans et demi de régime libéral on n'entrevoit pas encore le moment où doit commencer la revalorisation du fonctionnarisme.

Il y a premièrement le problème humain de milliers de petits fonctionnaires qui travaillent à des salaires de famine et à qui on ne permet même pas de se grouper en syndicat pour protéger leurs intérêts et se défendre du patronage.

Mais plus inexplicable encore est l'attitude du gouvernement à l'égard des fonctionnaires supérieurs et des spécialistes dont les services sont essentiels à l'administration. Ce qui est l'indice d'un esprit mesquin et rétrograde aux échelons inférieurs devient de l'imprévoyance désastreuse aux échelons supérieurs; la politique actuelle du gouvernement entrave son efficacité administrative en plus de nuire à la formulation de nouvelles politiques.

Les salaires qu'offre le gouvernement sont nettement inférieurs à ceux de l'entreprise privée. Ceci écarte de la fonction publique une foule d'individus compétents qui pourraient y faire une carrière.

Les salaires payés aux fonctionnaires sont décidés par des membres de la Commission du service civil qui n'ont

Voir DEMOCRATIE en page 2

Le cardinal Léger cesse pour un temps toute activité extérieure

La chancellerie de l'archevêché de Montréal annonce que S. Em. le cardinal Paul-Emile Léger, archevêque de Montréal, se voit forcé de s'abstenir pour quelque temps de toute activité extérieure à cause d'une fatigue cardiaque consécutive à un surcroît de travail.

Se refusant à tout commentaire, la chancellerie nous a fait part du communiqué dont voici le texte intégral :

"Nous désirons aviser les prêtres et les fidèles du diocèse de Montréal que, à la suite de travaux ininterrompus depuis plusieurs mois et qui ont provoqué chez lui une fatigue du coeur, S. Em. le cardinal-archevêque de Montréal devra cesser pour quelque temps toute activité extérieure. En particulier, la cérémonie de présentation des voeux du clergé, qui devait avoir lieu lundi, le 7 janvier, est remise à une date ultérieure qui sera communiquée en temps utile."

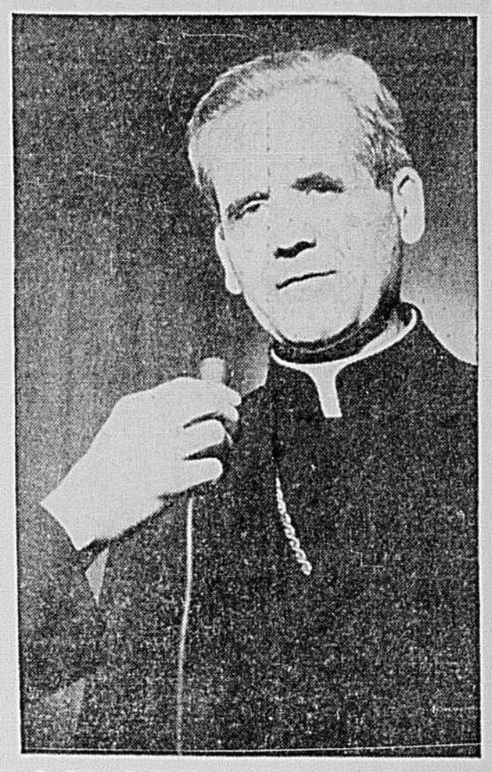

S. EM. LE CARDINAL PAUL-EMILE LEGER, lors de son arrivée de Rome, le mois dernier.
photo J.-Y. Létourneau, LA PRESSE

Signes de fatigue

Depuis son retour de Rome, le 11 décembre dernier, le cardinal montrait des signes évidents de fatigue et même parfois d'épuisement. Lundi soir dernier, veille du Jour de l'An, les habitués du chapelet radiodiffusé n'ont pu s'empêcher de remarquer avec inquiétude que Son Eminence avait terminé l'émission avec difficulté ; souffrant ce jour-là de sciatique, il avait reçu à 5 h. de l'après-midi une injection dont l'effet s'était fortement fait sentir au cours du chapelet de 7 h. Le soir même, à minuit, il célébrait néanmoins la messe à Notre-Dame et prononçait le sermon de circonstance : ceux qui connaissent bien le cardinal sentirent durant cette allocution d'une demi-heure que sous le calme des paroles il faisait de grands efforts pour dominer sa fatigue.

Année difficile

Et au Jour de l'An, de 2 h. 30 à 4 h. 30 de l'après-midi, une foule exceptionnellement nombreuse se rendit à l'archevêché offrir ses voeux au cardinal qui, malgré son sourire, ne pouvait dissimuler son amaigrissement et sa lassitude.

L'année 1962 a été particulièrement dure pour le cardinal Léger qui, après avoir fait une douzaine de fois la traversée pour les besoins du concile, a vécu intensément les soixante jours qu'a duré la première session conciliaire. Le cardinal n'a pas manqué une seule des congrégations générales, au cours desquelles il prenait constamment des notes, sans parler des contacts qu'il entretenait et des textes qu'il préparait durant le reste de la journée et les fins de semaine.

Mais, surtout, il faut rappeler qu'en 12 ans le cardinal n'a pris que deux semaines de vacances — sur l'ordre de son médecin.

Si tout le monde déplore l'épreuve qui frappe l'archevêque de Montréal, plusieurs de ses amis se consoleront en pensant : "Enfin, le cardinal va prendre quelque repos".

Marcel Adam

Unanimité contre Norstad

OTTAWA. (PC) — Les déclarations du général Lauris Norstad ont eu l'effet d'une bombe !

Deux ministres, MM. Green et Fulton ont répondu à la déclaration de l'ex-commandant en chef des forces de l'OTAN à l'effet que le Canada, pour remplir toutes ses promesses envers le programme occidental de défense commune, se devait de doter ses unités d'armes atomiques.

Par ailleurs, le secrétaire du premier ministre a informé par écrit les journalistes que M. Diefenbaker ne pouvait les recevoir.

Fulton et Green

Le ministre des Travaux publics, M. Davie Fulton, a déclaré, à Pendicton, C.-B., que le Canada n'ignore pas ses engagements. "Notre pays", a-t-il dit," n'a jamais failli à ceux-ci vis-à-vis de l'OTAN et n'y "faillira pas davantage dans l'avenir".

Selon le ministre, l'ensemble du problème de "l'entraînement et l'équipement en armes nucléaires de nos unités intégrées à l'OTAN fait constamment l'objet d'un examen approfondi par Ottawa".

Le ministre des Affaires extérieures, M. Howard Green, pour sa part, a réitéré, à Vancouver, ses précédentes déclarations selon lesquelles le Canada fait et fera face à ses obligations.

Lewis et Grégoire

Les plus vives critiques formulées à l'endroit du général Norstad l'ont été par le chef adjoint du Nouveau parti démocratique, M. David Lewis.

"Je ne suis pas loin de penser que des officiers supérieurs attachés à notre ministère de la Défense se sont servis du général Norstad comme d'un élément susceptible de convaincre le gouvernement d'accepter des armes nucléaires", a-t-il dit.

"En tant que député canadien" de poursuivre le néo-démocrate d'York-Sud" je suis sensible à l'outrecuidance d'un général américain venant dire au gouvernement du Canada ce que doit être sa politique de défense."

"Il s'agit là d'une ingérence présomptueuse et arrogante dans la politique d'une nation souveraine."

De son côté, M. Gilles Grégoire, député créditiste de Lapointe, a affirmé qu'il ne croit pas que le Canada devrait avoir des armes nucléaires pour ses forces militaires.

Il a précisé — au cours d'une entrevue — que même si le gouvernement fédéral a acheté les réactés de combat CF-104 et les fusées d'artillerie Honest John pour équiper les forces canadiennes de l'OTAN d'une capacité nucléaire" cela ne veut pas dire qu'il doit répéter la même erreur" en leur fournissant des armes nucléaires.

SOMMAIRE

Annonces classées / 24 à 31
Bridge / 22
Comiques / 19
Courrier de Pauline / 10
Décès, Naissances, etc. / 32
Echecs et Dames / 32
Editorial / 4
Finance / 20, 21
Horoscope / 22
Les Tribunaux / 7
Mots croisés / 22
Sports / 14 à 16
Tourisme / 17, 18
Vie féminine / 8
Vie mondaine / 9
Vie religieuse / 6
Votre médecin / 22

LA MÉTÉO

NUAGEUX ET DOUX. NEIGE LEGERE
MIN. : 20 — MAX. : 25
VOIR DETAILS EN PAGE 2

Accidents et incendies "truqués" : neuf accusés ont comparu hier — page 3

Glen Brown empêchera-t-il la revision de la carte électorale ? — page 13

M. "K" à Berlin le 15 janvier — page 23

Katanga : l'ONU arrête l'offensive

Tshombé se prépare à la guerre totale

LEOPOLDVILLE, (PA, UPI, AFP) — Le président Moïse Tshombé a exhorté hier soir la population katangaise à se préparer à la "guerre totale" contre les forces des Nations unies, qui consolident présentement leurs positions autour de Jadotville.

Retranché à Kolwezi, ville minière du Sud-Katanga où il rassemblerait ses troupes, Tshombé a dit qu'il était toujours prêt à négocier un accord avec les Nations unies. "Mais l'ONU croit apparemment qu'il est trop tard pour négocier et ses troupes continuent d'avancer. Nous ne pouvons cesser le combat dans ces conditions. Nous résisterons et combattrons jusqu'au bout. Si Kolwezi tombe, nous nous battrons dans la brousse."

Un communiqué diffusé par un poste de radio de Tshombé rapportait que le gouvernement katangais avait décidé de "résister par tous les moyens à sa disposition aux barbares troupes de l'ONU" et demandait à toute la population du Katanga de se tenir prête à l'appel à la guerre totale.

L'ONU arrête sa marche

Cependant, les forces des Nations unies à Jadotville, important centre minier situé à 100 milles de Kolwezi, auraient reçu l'ordre d'arrêter leur marche vers le dernier château-fort de Tshombé à la suite de la controverse suscitée par la capture de Jadotville, jeudi. Il y aurait eu à cette occasion confusion dans les commandements. A Elisabethville et à New York, des officiers de l'ONU ont déclaré qu'ils n'avaient pas l'intention pour le moment de poursuivre leur offensive contre Kolwezi, se contentant de se débarrasser des mercenaires étrangers et d'empêcher le sabotage des installations importantes.

Voir TSHOMBE en page 2

Washington : l'ONU devrait soumettre tout le Katanga

WASHINGTON. (PA, AFP, UPI) — On croit savoir que les Etats-Unis s'efforcent actuellement de faire accepter par tous les pays intéressés le contrôle complet du Katanga par les Nations unies en attendant sa réunification au Congo.

Les Etats-Unis insisteraient auprès des Nations unies et des gouvernements britannique et belge pour que l'on n'arrête pas l'offensive des "casques bleus" au Katanga. A leur avis, il serait insensé d'arrêter les forces de l'ONU alors que Tshombé et les restes de ses troupes sont en déroute.

Officiellement toutefois, le gouvernement américain a lancé hier un appel au président Moïse Tshombé, lui demandant de mettre fin rapidement à la sécession du Katanga, de reconnaître le droit aux Nations unies de se déplacer en toute liberté, de se débarrasser des mercenaires étrangers et d'empêcher le sabotage des installations importantes.

Réaffirmant leur soutien à la politique énoncée dans le plan de réconciliation du secrétaire général des Nations unies, les Etats-Unis déclarent que "c'est la voie de la réintégration du Katanga dans la paix".

Voir WASHINGTON en page 2

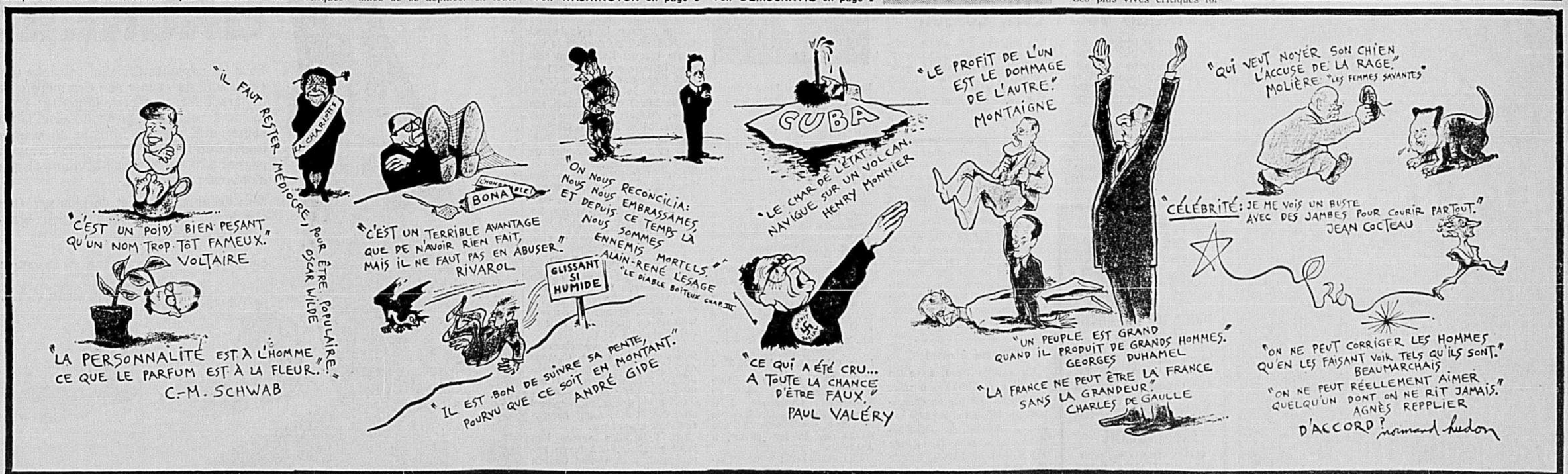

"Les pensées et maximes sont un genre épuisé et un genre futile". — *Jules Lemaitre*

"Certains hommes politiques itou". — *Hudon*

LE MONDE SYNDICAL

A la Quebec Iron et à la Shawinigan Chemicals

Les négociations se poursuivent en vue de mettre fin aux grèves vieilles déjà de quatre mois

Les négociations se poursuivent sans relâche en vue de trouver un compromis qui mette fin aux grèves paralysant depuis plus de quatre mois les usines de la Shawinigan Chemicals Limited, à Shawinigan, et de Quebec Iron and Titanium, à Sorel.

Une rencontre a eu lieu jeudi, à Montréal, entre les représentants syndicaux et patronaux, en présence du ministre du Travail, M. René Hamel, et du député du comté de Richelieu, M. Gérard Cournoyer, en vue de régler la grève de la Quebec Iron. Les pourparlers doivent reprendre la semaine prochaine. Les 900 employés de cette compagnie sont en grève depuis le 28 août.

A Shawinigan, les négociations progressent lentement. Les parties se rencontrent régulièrement depuis près de deux mois. On s'achemine vers un règlement. Les 1,400 travailleurs en produits chimiques ont quitté leur travail le 17 août.

On commence à croire que les compagnies disaient la vérité en déclarant au début de ces deux conflits qu'elles pouvaient se permettre de fermer leurs portes "un bon bout de temps". A Sorel cependant, le bruit court que la Canadian Titanium Pigments, qui achetait sa matière première de la Quebec Iron, achèverait d'épuiser ses réserves.

On a mentionné que la Quebec Iron désirerait respecter son contrat et que c'est elle qui ferait les démarches pour obtenir du titane d'Europe en attendant la fin du conflit. On a aussi prétendu que c'est plutôt la Canadian Titanium qui cherche de nouvelles sources d'approvisionnement.

TSHOMBE

SUITE DE LA PAGE 1

tentant de consolider leurs positions autour de Jadotville.

Le commandant de la force de l'ONU au Katanga, le lieutenant-général Kebbede Gebre, un Ethiopien, a catégoriquement démenti les rapports selon lesquels les "casques bleus" avanceraient en direction de Kolwezi. On signalait par ailleurs que les forces katangaises en retraite auraient fait sauter des ponts sur la route de Kolwezi.

L'Union Minière paralysée

De son côté, l'Union Minière a annoncé que toutes les opérations minières et métallurgiques de la société sont actuellement arrêtées à la suite de l'arrêt des usines de Kolwezi à cause de la destruction des lignes de transport d'électricité qui les alimentent. La fonderie de Lubumbashi, près d'Elisabethville, ainsi que la mine de Kipushi sont arrêtées depuis le 28 décembre faute de force motrice. Le complexe de Jadotville a été forcé de cesser ses opérations, les installations ayant été endommagées et les lignes de transmission étant hors de service.

Appels à Tshombé

Cependant, les Etats-Unis ont lancé un appel à Tshombé, l'exhortant à mettre fin à la sécession de sa province et à renoncer à la politique de "terre brûlée" qu'il a menacé de mettre à exécution. Washington a réaffirmé son appui au plan de réunification du Congo énoncé par le secrétaire général des Nations unies, U Thant.

La Belgique a également prié Tshombé de coopérer avec les Nations unies et le gouvernement de Léopoldville à l'exécution du plan de réconciliation et d'abandonner toute idée de politique de terre brûlée. Mais le gouvernement de Bruxelles s'est dit "extrêmement préoccupé" par les contradictions qui existent entre les assurances données par le secrétaire général et le développement des événements au Katanga. Le gouvernement belge estime que Tshombé doit pouvoir rentrer à Elisabethville et reprendre sa place de président provincial.

Regrets de l'ONU

Répondant aux protestations belges, M. Thant a d'autre part ordonné une enquête immédiate au sujet de la mort de deux femmes belges tuées par des troupes indiennes de l'ONU près de Jadotville, jeudi. Un porte-parole de l'ONU a dit que M. Thant et le commandant de l'ONU au Congo, M. Gardiner, regrettent ce tragique incident et en ont informé le gouvernement belge.

Concernant l'opération de Jadotville, le commandement de l'ONU a également exprimé son regret du manque de coordination entre le quartier général et les forces onusiennes du Katanga, qui auraient outrepassé leurs instructions. On sait que M. Thant a dépêché le sous-secrétaire Ralph J. Bunche de New York pour conférer avec les représentants de l'ONU au Congo.

Précisions de Bunche

A son arrivée à Léopoldville, M. Bunche a remis aux journalistes une déclaration écrite dans laquelle il dit que le plan mis au point en octobre par les Nations unies prévoyait le démantèlement des barrages routiers, l'élimination de la gendarmerie katangaise dans les régions d'Elisabethville et de Kipushi et l'avance vers Jadotville pour y établir la présence des Nations Unies. Il ajoute que la tâche de l'ONU n'est pas terminée et qu'elle ne peut remplir complètement le mandat qui lui a été confié au Katanga que si sa liberté de mouvement est assurée partout. "Cet objectif, je l'espère, sera atteint", dit-il.

Rappelant les raisons de sa présence au Congo, M. Bunche a dit qu'il étudiera un certain nombre de problèmes touchant les activités présentes et futures de l'ONU. Parmi ces problèmes figurent ceux des communications et de la coordination entre les responsables de l'ONU au Congo et le secrétaire général "à qui incombe la responsabilité en dernier ressort de la conduite de l'opération et le choix de la politique à suivre".

Rue St-Hubert

7 familles sans logis

Un violent incendie a jeté 7 familles sur le pavé la nuit dernière à Montréal.

Le feu s'est déclaré vers 4 h. 30 dans une maison multi-familiale comprenant les numéros civiques 3945-47-49-51-53-55-57 de la rue St-Hubert. Les pompiers ont combattu les flammes pendant deux heures avec les effectifs correspondants à deux alertes. On ne signale aucun blessé.

Les familles qui résidaient dans ces logis sont celles de MM. J.-P. Poulain, R. St-Onge, A. Beauregard, R.-A. Roy, W. Hutchison et de Mmes Carmen Sévigny et Y. Desserres.

La bâtisse a subi des dommages considérables. La cause de l'incendie n'a pas encore été déterminée.

La météo

(PC) — Voici les prévisions de la météo :

Regions de Montréal, Ottawa, Cantons de l'Est, Laurentides, St-Maurice :

Nuageux et doux avec neige légère occasionnelle. Vents légers. Minimum et maximum à Montréal, Ottawa et Sherbrooke 20 et 25 ; Ste-Agathe et La Tuque 15 et 25. Aperçu pour dimanche : peu de changement.

Regions de Québec, Lac St-Jean, Baie-Comeau, Rimouski, Gaspé et Sept-Iles :

Nuageux avec quelques intervalles ensoleillés dans l'après-midi. Doux. Vents légers. Minimum et maximum à Québec, Baie-Comeau, Rivière-du-Loup et Gaspé 20 et 30 ; Chicoutimi 20 et 25, Mont-Joli et Sept-Iles 20 et 30, peu de changement.

M. JEAN GARIEPY, a été réélu dernièrement président de la succursale 206 du Syndicat national des ouvriers du verre pour un septième mandat consécutif. Ce syndicat groupe les employés de la Dominion Glass. Les autres élus sont MM. Jean-Louis Crête, vice-président, Lionel Voizard, président d'assemblée, Armand Dallaire, vice-président d'assemblée, Jean-Guy Fournier, secrétaire-archiviste, René Lafontaine, secrétaire-trésorier, Guy Valiquette, garde, et Léo Bergeron, Marcel Sénécal, syndics.

MERCENAIRES KATANGAIS FAITS PRISONNIERS — Des soldats indiens de la force d'urgence des Nations unies surveillent ici deux prisonniers qu'ils ont capturés au cours des dernières opérations. Les deux hommes, placés au premier plan, ont été identifiés comme Jean Demerveilleux (à gauche), âgé de 21 ans, de nationalité belge, et Szab Szabados, un apatride d'origine hongroise. Ce dernier a déjà servi dans l'armée américaine. (télépholo PC)

Un incendie endommage les locaux du "Devoir"

L'eau et la fumée ont considérablement endommagé les locaux du journal "Le Devoir" lors d'un incendie qui a ravagé l'édifice voisin, tard hier soir.

L'impression du journal, qui était en cours, a dû être interrompue.

Le feu s'est déclaré vers 11 h. 30, dans une manufacture de lampes sise au 410 est, rue Notre-Dame et une centaine de pompiers, sous la direction du chef Armand Durette, ont lutté pendant trois heures avant de circonscrire les flammes qui menaçaient dangereusement de se propager à l'édifice du "Devoir". Il s'agit du deuxième incendie en un mois dans cette bâtisse. L'origine du feu n'a pas encore été établie.

Les sapeurs ont utilisé 10 jets d'eau pour combattre le feu et à 2 h. 30, tout était sous contrôle.

Pendant un certain temps, il a semblé que le feu se propagerait inévitablement au "Devoir" mais grâce à l'ardeur redoublée des pompiers, seul l'eau et la fumée ont endommagé l'immeuble du journal. Les machines ont été arrêtées dans leur travail et recouvertes de toiles pour les protéger contre l'eau qui s'est répandue dans tous les locaux.

L'impression du journal était en cours à ce moment et a été interrompue. La livraison des copies pour la ville de Montréal a cependant été complétée comme à l'habitude. On croit que les opérations pourront reprendre normalement au cours de la semaine prochaine.

Quant à l'édifice incendié, c'est pratiquement une perte totale. Les quatre étages ont été complètement ravagés et seule la structure tient encore quoique très endommagée.

WASHINGTON

SUITE DE LA PAGE 1

"C'est la voie non de la destruction, mais de l'édification d'une nouvelle nation congolaise plus dynamique."

Lourdes responsabilité

La déclaration ajoute qu'il "n'existe aucun désir de refuser à M. Tshombé une place à l'avenir dans la vie politique du Congo, mais cela dépend du peuple congolais et de M. Tshombé lui-même. En ce moment, une lourde responsabilité incombe à M. Tshombé de ne pas persister dans les actions qu'il a menacé de commettre : une terre brûlée et un combat sans merci qui disloqueraient la vie économique et engendreraient une amertume qui rendrait extrêmement difficile la réintégration pacifique du Katanga qu'il a lui-même acceptée.

"M. Tshombé devrait agir en cette période vitale dans l'intérêt du peuple congolais tout entier," affirme Washington.

Objectif commun

La déclaration américaine contient implicitement une invitation à Tshombé de retourner à Elisabethville, sa capitale, rejoignant en cela les vues de Londres et Bruxelles. La Grande-Bretagne et la Belgique favorisent le retour du président katangais parce que cela aiderait à rétablir une situation devenue chaotique et permettrait un rapprochement avec le gouvernement central. Les Etats-Unis seraient d'accord avec ce point de vue, mais on pense à Washington que les chances sont minces de voir revenir Tshombé dans sa capitale à la suite de ses dernières déclarations.

De toute façon, le gouvernement britannique avait été consulté par les Etats-Unis avant la publication de l'appel à Tshombé, a-t-on appris hier soir à Londres. La Grande-Bretagne, dit-on, accueille avec satisfaction une initiative américaine qui montre que Washington et Londres partagent le même point de vue fondamental, à savoir le soutien qu'il convient d'accorder au plan Thant. Comme le gouvernement américain, la Grande-Bretagne estime que la mission de l'ONU avait pour objectif un "Katanga paisible réintégré dans l'Etat et l'économie du Congo".

DEMOCRATIE

SUITE DE LA PAGE 1

pas la compétence voulue pour évaluer les tâches des fonctionnaires dans les différents ministères. Cette compétence, ils ne l'auront sans doute jamais parce qu'ils sont eux-mêmes habitués à des salaires insuffisants.

La Commission du service civil n'a même pas les compétences nécessaires pour préparer des examens pour les candidats qui se présentent à différents postes.

En fait, toute l'administration provinciale se trouve dans une espèce de carcan qui est le refus de payer convenablement.

Lorsque l'on va d'un ministère à l'autre on entend : "Vous savez, le gouvernement est débordé. Il y a tellement de choses à faire. Mais vous allez voir, ça va débloquer chez nous aussi".

Si on cherche à savoir où exactement le gouvernement se trouve débordé, on se rend compte que tout le travail est fait par un nombre très restreint de fonctionnaires supérieurs et de spécialistes. Ce sont des hommes qui sont débordés, et non pas le gouvernement.

Le premier ministre lui-même est débordé. Il fait du surmenage. Il s'imagine qu'un travail intensif de sa part et de celle de ses collaborateurs va permettre à la province de Québec de traverser la crise sociale et économique qui l'affecte à l'heure actuelle. Quelle illusion !

Il est grand temps de se débarrasser de cette mentalité qui empêche l'administration provinciale de fonctionner comme elle le devrait.

(Tous droits réservés)

L'offre surprise aux actionnaires des huit compagnies d'électricité

Lesage: "L'offre a été bien reçue" RIN: "Victoire de la haute finance"

QUEBEC. (DNC) — Le premier ministre Jean Lesage a déclaré que l'offre qui sera faite aux actionnaires des compagnies d'électricité qui doivent être nationalisées "a été très bien reçue".

Il a ajouté que dans les milieux financiers, la réaction générale se résumait en ce que l'offre du gouvernement était "juste et équitable".

Le premier ministre a aussi fait allusion à une lettre qu'il a reçue des "Amis de Philippe Hamel" dans laquelle ceux-ci déclarent que l'offre du gouvernement "bien que généreuse" est acceptable pour tous les citoyens."

Le document en question soulignait que le gouvernement avait procédé avec célérité et que sa décision protège les citoyens contre toute spéculation tout en exemptant aux actionnaires des frais onéreux d'expropriation et d'impôts.

Par ailleurs, le président du Rassemblement pour l'indépendance nationale, Me Guy Pouliot, a déploré "le geste du gouvernement québécois d'offrir pour prix des actions des compagnies d'électricité un montant d'environ 20 pour cent supérieur au prix du marché."

"Dans les circonstances, il est inadmissible que le gouvernement du Québec qui, par exemple et de son propre aveu, manque d'argent pour le développement de l'éducation accepte de gaieté de coeur de faire payer au contribuable québécois, de 25 à 30 millions de plus que la valeur réelle des actions en cause."

"Il n'appartient pas à un gouvernement d'être généreux, quand cette générosité s'exerce au détriment des citoyens. Il doit se contenter d'être juste. Le prix offert par le gouvernement est une victoire pour la haute finance anglo-saxonne représentée au sein du gouvernement par le ministre non élu Georges Marler et sans doute aussi le prix du consentement de ce dernier à la nationalisation de l'électricité."

Le CN et le CP suspendent leurs requêtes visant à l'abandon de certaines lignes

OTTAWA. (PC) — Le ministre des Transports, M. Balcer, a annoncé hier que les principales sociétés ferroviaires ont consenti à suspendre leurs requêtes pour abandonner certaines lignes secondaires dans l'ouest du Canada en attendant l'intervention parlementaire sur un programme d'ensemble d'abandon de certaines lignes.

Les sociétés ferroviaires ont également convenu de nommer d'autres lignes dans les Prairies, qui feraient l'objet d'un abandon prochain, permettant ainsi aux intérêts des grains de l'ouest d'organiser des ajustements généraux dans leurs opérations.

Les présidents Donald Gordon, du Canadien National et N. R. Crump, du Pacifique Canadien, ont dit à la réunion que d'autres requêtes pour abandonner des lignes dans l'ouest seront soumises à la Commission des transports. La Commission a déjà devant elle un certain nombre de demandes de ce genre.

"Dans les circonstances, les sociétés ferroviaires demanderaient à la Commission des transports de ne pas procéder à l'étude des requêtes en cours ou futures, pour l'abandon de ces lignes, tant que d'autres requêtes du même genre ne seront pas soumises et que la nouvelle législation dans ce domaine ne s'en occupe", dit M. Balcer, dans une déclaration faite au sujet de la réunion.

"Cette décision a été prise parce qu'on prend pour acquit que la législation sera adoptée durant la session parlementaire en cours."

Le ministre a dit que la réunion a convenu que la décision des chemins de fer tiendra compte "du problème immédiat" de la fermeture des lignes secondaires qui touchent les mouvements des grains de l'Ouest.

Première émission d'éducation politique de la CSN, ce soir

La première émission de la série "Politique 1963", préparée par la Confédération des syndicats nationaux, passera ce soir, à 5 h. 45 à CFTM-TV, à Montréal et à 6 h. 15 à CHLT-TV, à Sherbrooke.

Le 8 janvier, à 5 h. 45, les citoyens de Québec pourront voir cette émission sur les ondes du poste CFCM-TV, puis ceux de la région de Jonquière, le 12 janvier, à 7 h. 15, à CKRS-TV; finalement la même émission sera présentée le 13 janvier, à 6 h. 45, sur les ondes du poste CJBR-TV, de Rimouski. Elles se poursuivront ensuite pendant 22 semaines consécutives.

Au cours de cette première émission les dirigeants de la CSN feront ressortir les raisons qui poussent le mouvement syndical à revendiquer l'assurance-santé. Au cours de 1963, les Canadiens dépenseront plus de $300 millions en frais médicaux et une centaine de millions en produits pharmaceutiques.

Le président de cette centrale syndicale qui compte 114,000 membres, M. Jean Marchand, expliquera ce soir comment les Canadiens peuvent indépendamment de leurs moyens de fortune, s'armer convenablement contre la maladie.

Ecrasé à mort

Un citoyen de Lasarre en Abitibi a été écrasé à mort hier après-midi par un chargement de billots qui a glissé sur lui au moment du déchargement d'un camion. La victime est M. Rosaire Maheu, âgé de 50 ans. L'accident s'est produit à White Fish, à 4 milles au nord de Lasarre.

NECROLOGIE

Colonel HENRI DESROSIERS

Le colonel M. - J. - R. - Henri DesRosiers, ex-vice-président de l'Imperial Tobacco Company et ancien sous-ministre de la Défense nationale, est décédé à Québec mercredi, à l'âge de 82 ans.

Né à Vaudreuil en 1880, il était le fils du docteur Henri-Amédée DesRosiers et d'Amarylis Emond. Il devint, en 1914, lieutenant des Carabiniers du Mont-Royal et servit outre-mer pendant la première grande guerre. Au début de la seconde guerre mondiale, il fut nommé sous-ministre de la Défense nationale, et agit comme aide-de-camp de feu le vicomte Willingdon et de feu Lord Tweedsmuir, alors qu'ils occupaient le poste de gouverneur-général du Canada.

Il laisse dans le deuil son épouse, née Amélie Hamel : sa fille, Mme Roch Gohier (Mariette) ; un frère, Raymond, de Montréal, ses belles-soeurs, mesdames Raymond DesRosiers de Montréal, Aimé DesRosiers de Sherbrooke, Gustave DesRosiers de Toronto, mesdemoiselles Suzanne et Madeleine Hamel de Québec ; deux beaux-frères, M. Jean Hamel et le colonel Philippe Piuze de Montréal ; cinq petits-enfants ainsi que plusieurs neveux et nièces.

Le service funèbre, avec honneurs militaires, était célébré à 10 hres ce matin, à l'église Saint-Dominique de Québec.

Mme CHARLES LABRECQUE

QUEBEC. (DNC) — Mme Charles Labrecque, mère de M. Roger Labrecque, I.P., sous-ministre au ministère de la Voirie, est décédée à l'âge de 80 ans, le 1er janvier, à Acton Vale.

Elle était l'épouse de Charles Labrecque, avocat et fille de Charles-Eu. and Léonidas Dionne, avocat de Québec. Co-fondatrice de l'hôpital de l'Enfant-Jésus de Québec, elle s'était occupée de plusieurs oeuvres de charité et de bienfaisance ainsi que de la Croix-Rouge.

Elle laisse dans le deuil son fils, Roger, ainsi que sa bru Marie-Paule Ragotte Labrec-Labrecque et cinq petits-fils Eric, Marc, Luc Richard et Charles. Les funérailles ont eu lieu à Acton Vale où elle résidait depuis les 25 dernières années.

Mlle SARA P. TANSEY

Mlle Sara P. Tansey, l'une des fondatrices du Montreal Convalescent Hospital, est décédée ce matin à cet hôpital. Jusqu'en septembre dernier, alors qu'elle dut offrir sa démission à cause de sa maladie, Mlle Tansey était directeur exécutif de l'hôpital des Convalescents.

Mlle Tansey est née à Montréal, de M. T. O. Tansey et de Mary Coffey, décédés. Elle a suivi les cours du Couvent du Sacré-Coeur, et a mené une vie très active particulièrement en ce qui concerne le Montreal Convalescent Hospital. Cette institution, dont elle fut l'âme dirigeante, se développa rapidement grâce à son travail inlassable, jusqu'à devenir l'un des hôpitaux pour convalescents les mieux organisés du continent.

Mlle Tansey joua également un rôle actif au sein de la Catholic Women League, en tant que trésorière nationale pendant deux ans, et membre du comité de la constitution.

Elle laisse dans le deuil son frère, Michael E. Tansey, ses soeurs, Mme J. J. Gallagher, Mlles Margaret et Rose Tansey, et un certain nombre de neveux et nièces.

Les funérailles auront lieu lundi prochain, à neuf heures a.m., à l'église St-Kevins, chemin de la Côte-des-Neiges. Le cortège partira de Kane's Parlors, boulevard Décarie.

Mme GEORGES REID

Hier mourait à Boucherville Mme Georges Reid, née Lois, Evelyn Bishop, épouse de M. G. P. Reid, gérant du Service national de placement, district de Montréal.

Issue d'une des premières familles loyalistes des Cantons de l'Est, Mme Reid fut institutrice pendant plusieurs années dans cette région.

Outre son époux, lui survivent un frère et une soeur demeurant aux Etats-Unis.

Les funérailles auront lieu lundi prochain, à 2 h. de l'après-midi, à la United Church de East Angus, et l'inhumation se fera au cimetière Lakeside, de Bishopton, Qué.

ELITE INTERIORS
MEUBLES DE DISTINCTION
VENTE D'ÉCOULEMENT DE JANVIER
JEUDI 3 JANVIER 10 A.M. à 9 P.M.
VENDREDI 4 JANVIER 10 A.M. à 9 P.M.
SAMEDI 5 JANVIER 10 A.M. à 5 P.M.
LUNDI 7 JANVIER 10 A.M. à 9 P.M.
ÉPARGNEZ 25% à 50%
MEUBLES EN BOIS DE TECK OU NOYER
VENTE D'ENTREPÔT À 5427 BOUL. ST-LAURENT

DINER DU DIMANCHE EN FAMILLE
Lunch complet $1.75
Diner complet $2.75
Menu pour les enfants
Stage Coach Inn Restaurant
RESERVATIONS : RE. 1-7771
SPACIEUX STATIONNEMENT
DECARIE AU COIN DE NAMUR

HOP!
VOUS DÉBOUCHEZ
CHRISTIN
ET VOUS POUVEZ GAGNER!
Sous les capsules Christin, se cache une possibilité de gagner l'un des milliers de dollars offerts en prix. Regardez donc toujours sous le liège quand vous faites sauter une capsule Christin. Si vous y trouvez un LION D'OR CHRISTIN... vous gagnez $25. - et si vous trouvez un disque d'or vous recevez $1. -
Rien de plus simple et de plus agréable que de déboucher l'un des délicieux breuvages Christin.
Attention: Vous n'avez qu'à adresser vos Lion d'Or et disques d'or à Christin Limitée, 2775 est, rue Sherbrooke, Montréal en indiquant vos nom et adresse. Vous recevrez le montant que vous aurez gagné!
$1.00

LA PRESSE

BUREAUX ET REDACTION VI. 9-4711 / LIVRAISON A DOMICILE VI. 9-1138

MONTREAL, SAMEDI 5 JANVIER 1963 — 79e ANNEE — No 70

Faux certificats: enquête préliminaire le 10

par Maurice MORIN

André Lagarde, organisateur en chef de l'Union nationale pour le district de Montréal, lors du scrutin provincial du 14 novembre dernier, et l'ex-détective Gaston Archambault, de la PP subiront leur enquête préliminaire le 10 courant.

On sait que ces deux hommes sont accusés de conspiration dans l'affaire des faux certificats d'électeurs, affaire qui a fait couler beaucoup d'encre avant et après les élections et qui avait donné lieu à de nombreuses procédures judiciaires dont la principale a été dirigée contre le juge en chef Edouard Archambault, de la Cour des sessions de la paix.

Le juge Archambault avait permis que Lagarde et son homonyme, Archambault, fassent option pour obtenir un procès sommaire . . . devant un juge alors que quelques heures plus tôt, ils avaient opté pour un procès devant jury avec enquête préliminaire.

La Couronne avait alors réclamé l'émission d'un bref de certiorari contre le juge Archambault, soumettant "que ce dernier avait agi dans l'illégalité en permettant l'option".

Il y a une semaine, l'hon. juge Ignace-J. Deslauriers, siégeant aux Assises, avait maintenu le bref de certiorari et décidé, dans un jugement élaboré,

Voir FAUX CERTIFICATS, p. 7

Un record au plumitif: 18,743 procédures

(M.M.) Bien que, dans certains milieux, on annonce que le nombre des vols à main armée ou avec violence a quelque peu diminué en 1962, — ce qu'on saura officiellement dans quelques jours lorsque sera publié le rapport annuel du greffe de la paix (nouveau palais de justice) — une chose est certaine aujourd'hui : le nombre des causes a augmenté de près d'un millier au cours de l'année qui vient de finir.

Ainsi l'indique le plumitif du greffe de la paix où sont inscrites toutes les affaires judiciaires, grosses ou petites. Car, c'est au greffe de la paix que "démarrent" toutes les procédures de droit pénal.

Le greffier de la paix, Me Paul Monty, C.R., prépare présentement la statistique officielle sur tous les genres de crimes commis au cours

Voir UN RECORD en page 7

LE CHIEN AUSSI A ETE RESCAPE — En moins d'une demi-heure, les pompiers de Montréal dirigés par le chef Armand Durette, ont réussi à maîtriser un incendie de deux alertes qui a ravagé un pâté de maisons situées entre les numéros civiques 3805 et 3825 de la rue St-Dominique à l'angle de Roy. Au cours des manoeuvres, personne n'a été blessé mais les dommages sont très élevés. On compte environ une cinquantaine de personnes qui ont été jetées sur le pavé. Les 60 pompiers qui ont combattu les flammes, ont employé sept jets d'eau. Sur la photo, le directeur du service des incendies de la ville de Montréal, M. Armand Durette, remet à un garçonnet, son petit chien qu'un sapeur avait réussi à sauver des flammes. A l'arrière, l'aumônier des pompiers, le Révérend père Dollard Morin. On ne connaît pas encore la cause de l'incendie.

Photo Roger St-Jean, LA PRESSE

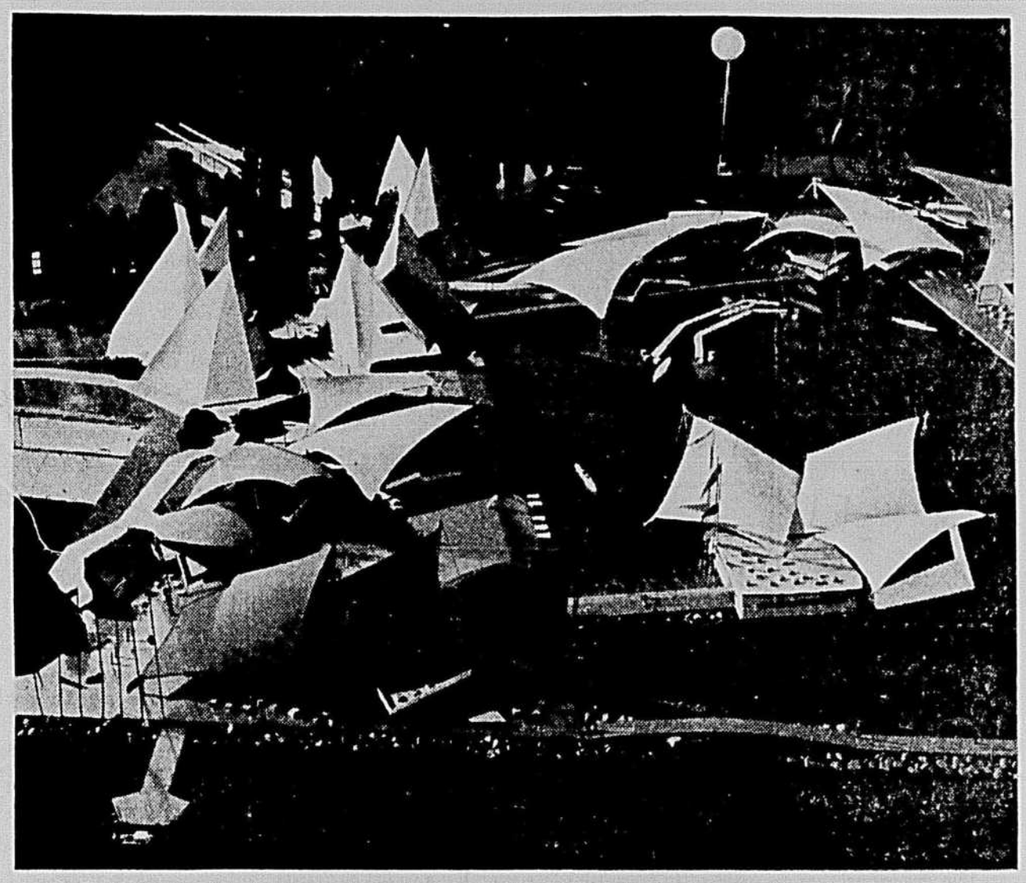

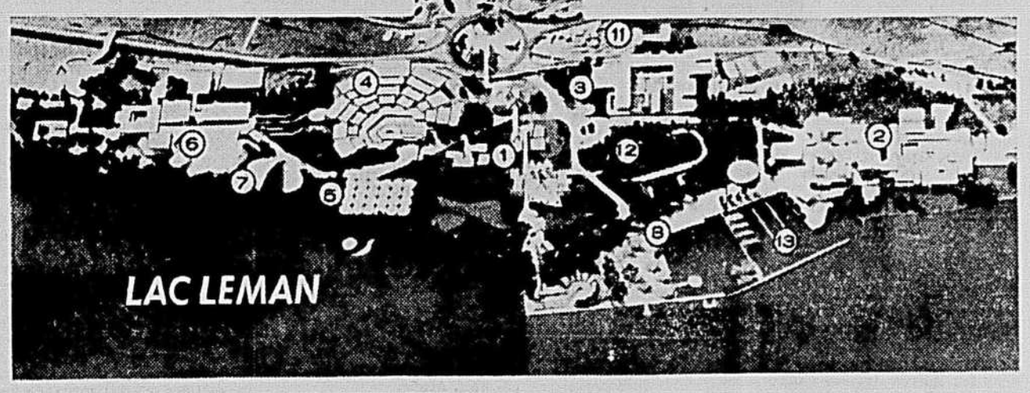

***LE PORT DE L'EXPO SUISSE** sera le secteur de la détente. Composé de grandes toiles tendues s'harmonisant avec celles des voiliers et de structures pyramidales très colorées, abritant des restaurants, des cafés et des lieux d'attraction, il sera le centre de la vie nocturne de l'exposition. Le voisinage de l'eau est l'attraction naturelle sur laquelle les organisateurs comptent le plus pour le succès de cette grande entreprise nationale suisse de 1964.*

***SUR LE BORD DU LAC LEMAN**, voici comment sera disposée l'Exposition nationale suisse qui s'ouvrira à Lausanne le 30 avril 1964 : 1—partie générale, consacrée à l'ensemble de la Suisse; 2—l'art de vivre; 3—communications et transports; 4—industrie et artisanat; 5—les échanges; 6—la terre et la forêt; 7—hall des fêtes; 8—restaurants (45) et attractions, tourisme; 9—gare spéciale; 10—vallée de la Jeunesse ; 11—bâtiment administratif ; 12—stade; 13—port.*

Expo suisse de 1964 :

Lausanne choisit sa "Pointe St-Charles"

par Raymond GRENIER

C'est sur les bords de l'eau, à un endroit qui n'est pas sans rappeler géographiquement la Pointe-Saint-Charles, que la Suisse se prépare à ouvrir, l'an prochain, une grande Exposition nationale de 400 acres dont le but est de présenter la Suisse pluraliste aux Suisses mêmes et au reste du monde.

Cette oeuvre nationale, à laquelle collaborent le gouvernement fédéral de la confédération et les gouvernements des 18 cantons, ainsi que l'entreprise privée suisse, est organisée, depuis 1857, tous les vingt-cinq ans. La dernière exposition eut lieu à Zurich, en 1939.

Cette fois, c'est Lausanne qui reçoit sur les bords enchanteurs du Lac Leman.

Terrain gagné sur le lac

L'exposition se présentera comme un T majuscule renversé, la partie centrale étant consacrée à illustrer des thèmes généraux : Histoire, "Un jour en Suisse" et "la Suisse face à son avenir".

Pour la partie spéciale, sur le bord de l'eau, on a adopté le principe qui sera également appliqué à l'Exposition universelle de Montréal en 1967 : groupement des exposants par sujets. Ainsi, grâce à une collaboration bien différente de la concurrence qui aurait été de mise à une foire commerciale, un thème comme celui de "Terre et Forêt" sera illustré à l'Expo de Lausanne de façon à montrer ce qui se fait de mieux dans ces domaines dans toute la Suisse, de même qu'en 1967, à Montréal, ce qui s'y fait de mieux dans le monde entier.

Pour disposer, dans "leur Pointe - Saint - Charles", de tout l'espace voulu et pour l'aménager à leur goût, les Suisses ont pris sur le lac, par des travaux de comblement, un **tiers** des 400 acres du terrain de l'exposition !

Attraction : voisinage de l'eau

Toujours plus courageux que certains semblent vouloir se montrer, à Montréal, en envisageant les travaux de remblaiement qui seraient nécessaires si l'Expo de 1967 s'installait à la Pointe-Saint-Charles pour devenir la première exposition universelle et internationale à se tenir sur le bord de l'eau, les Suisses ont prévu pour nombre des pavillons et des autres bâtiments de leur exposition nationale non seulement des pieux, mais des pilotis.

Le voisinage de l'eau, en effet, sera une des grandes attractions de leur exposition. C'est dans un petit port spécialement aménagé pour recevoir des voiliers, des yachts de plaisance, et possédant des cafés, des restaurants, des cabarets, que se déroulera, du 30 avril au 25 octobre, la vie nocturne de l'exposition.

6 ans de préparation

C'est en 1958 que les organisateurs se sont mis au travail. Le comité directeur comprend sept membres ; le président est une haute personnalité fédérale et le vice-président est le maire de Lausanne où l'exposition doit avoir lieu.

Une collaboration harmonieuse des pouvoirs publics a permis de réduire d'une façon ingénieuse le coût de l'exposition, qui sera de $30,000,000. C'est ainsi qu'une partie des terrassements et de la construction des pilotis a été exécutée par les services de génie de l'armée suisse dans le cadre de leurs exercices annuels réguliers.

On estime que de 13 à 16,5 millions de visiteurs paieront leur entrée à l'exposition : de 12 à 12,5 millions venant de Suisse et de 1 à 4 millions de l'étranger. Cela signifie une moyenne journalière de 75,000 visiteurs en semaine, de 150,000 les samedi et dimanche et de 200,000 les jours de pointe.

Ce sont les aménagements du terrain, qui appartient à la ville de Lausanne, qui seront permanents. Ainsi du petit port pour yachts de plaisance et des nouveaux terrains pris sur le lac. Depuis 1961, on y travaille à transplanter près de 9,000 arbres.

Par contre, la plupart des pavillons seront de caractère provisoire. Les éléments plastiques les plus modernes et même de la simple toile y seront employés pour habiller les structures, mais de façon à être non seulement beaux et pratiques mais aussi récupérables.

Notons enfin que tout est rigoureusement trilingue . . .

FAITS divers

Vol à main armée

Un jeune messager, Gordon Vincent, âgé de 18 ans, domicilié au 5681 de la rue Cartier, a été accosté vers 6 h. hier soir par trois individus, dont l'un armé d'un revolver, qui l'ont forcé à leur remettre tout l'argent dont il disposait, soit un montant d'environ $30.

L'incident s'est produit au coin d'une ruelle à proximité de l'épicerie sise au 1951 rue des Carrières, où travaille le messager.

Sac à un cabaret

Un homme âgé de 31 ans, que la police n'a pas voulu identifier, est détenu par la Sûreté municipale, en rapport avec un attentat qui s'est déroulé hier midi au Café Versailles, situé au 321 est, de la rue Ste-Catherine. L'individu s'est présenté à cet établissement et après avoir roué de coups une serveuse, Mlle Pierrette Crevir, âgée de 29 ans, domiciliée au 1290 de la rue Dorion, a causé des dommages dans le club pour un montant d'environ $3,000. En plus de briser vitres, miroirs et bouteilles, il a endommagé les tables et les chaises du café avant d'être finalement maîtrisé par des employés. On ne sait pas encore s'il s'agirait d'une vengence ou d'un cas de démence.

Déraillement

PEMBROKE. (PC) — Sept wagons d'un train de marchandises du Canadien National ont déraillé à 12 milles à l'ouest de Pembroke.

Les autorités précisent que les rails ont été arrachés sur une longueur de 300 pieds, au cours de l'accident. On n'a pas encore déterminé la cause du déraillement.

Le train Super-Continental du Canadien National, qui se dirigeait vers Montréal, a été retardé de trois heures. Le convoi a dû être dirigé vers North Bay, tandis que les travaux de réparation étaient en cours.

Voleurs pris sur le fait

QUEBEC - OUEST. (PC) — Quatre individus ont été pris sur le fait alors qu'ils étaient à cambrioler un magasin de meubles et d'appareils électriques de cette municipalité de la banlieue de Québec.

Les quatre hommes avaient déjà placé une vingtaine d'appareils portatifs de télévision dans un camion et s'apprêtaient à faire la même chose avec une vingtaine d'autres

Voir FAITS DIVERS en p. 7

IMPORTEE DE FRANCE • IMPORTEE DE FRANCE • IMPORTEE DE FRANCE

Attention aux imitations : Vichy *Célestins* est la seule eau minérale alcaline naturelle vendue au Canada et provenant de l'Etablissement Thermal de Vichy, France. Elle est embouteillée à la source même.

Méfiez-vous des imitations !!!

Exigez...

VICHY CÉLESTINS

l'eau qui fait... du bien!

VACANCES — VOYAGES de NOCES et de REPOS

Vous épargnerez du temps et de l'argent en nous confiant les préparatifs de votre prochain voyage. Votre croisière à Nassau, chambre et repas compris, 7 jours, seulement $184. Visitez le Mexique durant 14 jours, Mexico-Acapulco-San Juan, vous coûte à peine $124. Prix par avion (réacté) $226. 7 jours à Miami $39. Croisière Miami-Nassau-Miami $25. Voyage Montréal-Floride-Nassau-Montréal $139. Des centaines d'autres voyages à des prix avantageux.

AVENTURE AU PORTUGAL ET EN ESPAGNE

17 jours, tous vos repas, toutes les visites, tous les hôtels de première classe, tous les pourboires et toutes les taxes comprises. — Demandez le dépliant GRATUIT. **$161**

Pourquoi payer plus cher? Oui, vous aussi pouvez voyager sans gaspiller inutilement votre argent. Consultez-nous d'abord

ALFRED GAGLIARDI — 6970 St-Denis — CR. 1-6900

MONDIAL AVIOMAR — 445 Jean-Talon ouest — CR. 4-7594

TRAVELGUIDE — 5570 Upper Lachine R. — 489-2881

OUVERT LE SOIR

Filous des accidents truqués et des incendies criminels

Neuf premiers prévenus: fraudes de $15,000

par Léopold LIZOTTE

Un premier groupe de neuf accusés ont été traduits en Correctionnelle, hier après-midi, en marge du racket des accidents truqués mis à jour par la police municipale et les ajusteurs d'une demi-douzaine de compagnies d'assurances-auto de la métropole.

Sept des prévenus sont de nationalité hongroise, et les deux autres sont Canadiens français.

Dans ces derniers cas, il s'agit de garagistes qui seraient "entrés dans la combine" au moment de la réparation, réelle dans certains cas, fictives dans d'autres, de véhicules accidentés.

Les prévenus, qui ont tous comparu devant le juge Marcel Gaboury, sont Janos Fischer, 31 ans, du 68 Prince-Arthur ouest; Ernest Ney, 52 ans, 1123 rue Hickson; Gabor Nogradi, 31 ans, 4870 avenue Bourret, à Notre-Dame-de-Grâce : Paul - Emile Jarry, 37 ans, du 8993, 40e avenue, à Ville St-Michel; Imre Gal, 35 ans, 4637 Place Nole; Joseph Czebor, 25 ans, 2155 avenue Van Horne; Georges Gardoyi, 29 ans, 4790 avenue Plamondon; André Klein, 38 ans, du 4820 Plamondon, et Paul Panneton, 30 ans, 5063 rue Resther.

Les accusés sont chauffeurs de taxi (c'est la majorité), garagistes ou mécaniciens.

Tous ont nié leur culpabilité, et leur enquête, dans tous les cas, a été ajournée au 11.

Premier à comparaître, et sous six accusations différentes, pour des montants allant de $435 à $1,402, Fischer devait obtenir sa libération provisoire sous un cautionnement immobilier de $2,000, à la suite des représentations faites par Me Barnabas Vizkelety.

Par la suite, tous les prévenus devaient être admis à caution, soit sous la même garantie immobilière, soit sous des

Voir FRAUDES en page 7

AVANT D'ACHETER VENEZ VOIR FAIRE L'ESSAI PAR DEMONSTRATION

DES TOUTES NOUVELLES

L'économique ★ VALIANT — *La magnifique* ★ CHRYSLER

La populaire ★ DODGE — *L'exclusive* ★ IMPERIAL

★ *Les incomparables camions DODGE*

1963

POSSEDANT L'EXCLUSIVE GARANTIE

5 ANS — 50,000 MILLES

SUR LES ELEMENTS PRINCIPAUX DU GROUPE MOTEUR, TRANSMISSION

QUELQUES AUTOS DES MEMBRES DE NOTRE EXECUTIF MODELES DIFFERENTS TRES BAS MILLAGE *à prix très intéressant* **'62**

EN MONTRE A L'INTERIEUR — LA PLUS BELLE SELECTION

D'AUTOS ET CAMIONS USAGES

PORTANT LA GARANTIE "ANALYSED" 15 MOIS

Modern Motor Sales LTD.

38 ans de service indéfectible sous la même administration

P. O. MESSIER, président et gérant général — W. R. NEWELL, vice-président

1400 ouest, boul. DORCHESTER — UN. 6-7881

OUVERT LE SOIR

VASTE TERRAIN DE STATIONNEMENT A VOTRE DISPOSITION à côté de nos salles d'exposition

Jour Nuit

LIVRAISON PROMPTE, sans frais additionnels, par un personnel courtois à votre service 24 heures par jour

VI. 5-7251

PHARMACIE MONTREAL

La plus grande Pharmacie de Détail au Monde

Aux Affaires municipales

On s'occupe du cas de Rivière - des - Prairies

QUEBEC. (P.O'N.) — Le ministre des Affaires Municipales, M. Pierre Laporte, a déclaré tard hier après-midi à un journaliste de LA PRESSE que le ministre et le ministère des Affaires Municipales s'occupaient très activement des problèmes de Rivière-des-Prairies.

M. Laporte a précisé qu'il venait tout juste de prendre connaissance des déclarations de M. Jean Meunier à ce sujet.

On sait que le député de Bourget vient de demander que le président de la Commission Municipale du Québec, M. Paul-E. Lambert, soit démis de ses fonctions "pour incurie et incompétence".

Dans sa déclaration, M. Meunier affirme ne pas comprendre "que la Commission Municipale confirme la nomination d'incompétents à la tête de certains services municipaux et ferme les yeux sur tout ce qui se passe d'irrégulier dans cette ville".

Rivière-des-Prairies est sous tutelle de la Commission depuis 1961.

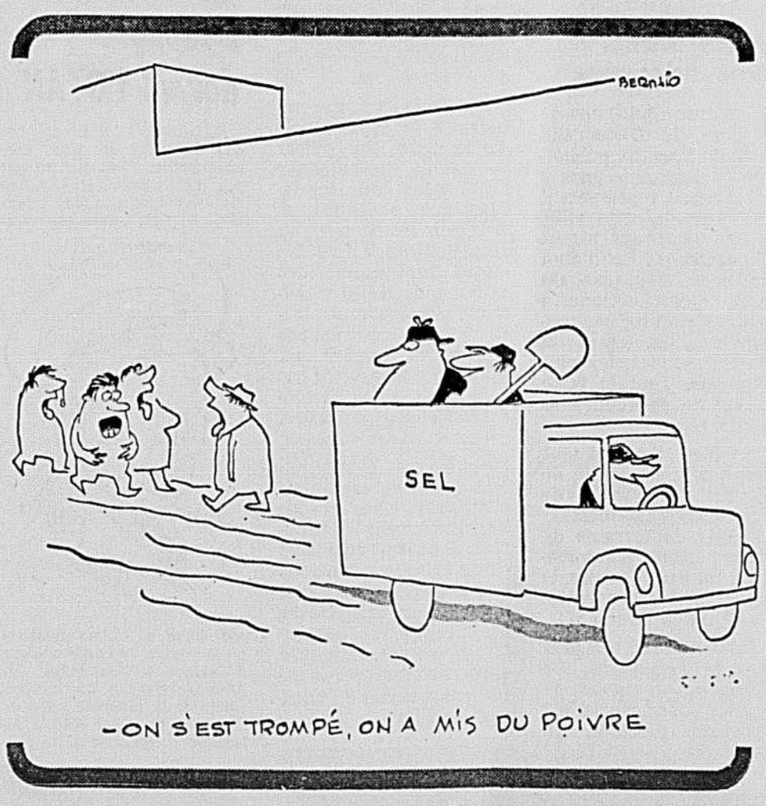

LA PRESSE

LE PLUS GRAND QUOTIDIEN FRANÇAIS D'AMÉRIQUE

La "PRESSE", telle qu'établie par l'honorable Trefflé BERTHIAUME, est une institution irrévocablement dévouée aux intérêts canadiens-français et catholiques. Indépendante des partis politiques, elle traite tout le monde avec justice, protège les petits et les faibles contre les grands et les forts, lutte pour le bien contre le mal, tient plus à éclairer qu'à gouverner, fait rayonner la vérité par son puissant service d'information, est le champion des réformes pouvant améliorer le sort des classes sociales.

IMPRIMÉ ET PUBLIÉ AU 7 OUEST, RUE SAINT-JACQUES, MONTRÉAL, PAR LA COMPAGNIE DE PUBLICATION DE LA PRESSE LIMITÉE

MONTREAL, SAMEDI 5 JANVIER 1963 — 79e ANNEE — No 70

"Qui trop embrasse..."

LE GENERAL Lauris Norstad, ex-commandant en chef des forces atlantiques, n'a passé que cinq heures à Ottawa jeudi. Ce furent des heures bien remplies. Tellement bien remplies que cette visite, qui n'avait rien de touristique, a fait, écrit notre correspondant dans la capitale du Canada, l'effet d'une bombe nucléaire.

Le général était pourtant venu, comme on dit, sans armes. Sa mission, au moment où il prend sa retraite et rentre chez lui (aux Etats-Unis), était, cette semaine, surtout politique et diplomatique. Il a pris la précaution, avant de reprocher au Canada ses manquements à des engagements précis dans le cadre de l'Organisation du Traité de l'Atlantique Nord (OTAN) de féliciter les Canadiens sur l'excellence de leurs aviateurs et soldats. Nous avons les meilleures troupes au sein de l'OTAN. Cela, le général le pense et le dit. (On ne saura jamais si en prenant congé du général de Gaulle et des autres alliés européens des Etats-Unis Lauris Norstad ne leur a pas dit, à eux aussi, qu'ils ont les meilleures troupes au sein de l'OTAN...)

En termes non diplomatiques, ce que le général est venu dire à Ottawa est ceci : vous ne respectez pas vos engagements. Vous vous êtes engagés à prendre des armes nucléaires dès 1957, et vous ne les prenez pas.

● ● ●

Les propos de l'ancien commandant en chef des forces de l'OTAN seront abondamment discutés dès la rentrée parlementaire. Ils le sont déjà, et par les chefs de partis eux-mêmes. M. Pearson, pour sa part, n'arrive pas à trouver surprenants les propos du général Norstad. T. C. Douglas, de son côté, chef du Nouveau Parti démocratique, demandera, ce sont ses propres termes, qu'on "vide la question".

"Vider la question", cela veut dire tirer la question de notre armement nucléaire de la confusion dans laquelle elle baigne. Cette confusion est devenue telle qu'on perd sa peine quand on essaie de se faire une idée exacte, non seulement des intentions du gouvernement, mais des faits, tels que doivent normalement en rendre compte les porte-parole les plus autorisés. N'a-t-on pas vu l'automne dernier un groupe de parlementaires canadiens en Allemagne apprendre avec surprise (sic) qu'ils s'étaient voté une politique nucléaire cinq ans plus tôt ?

L'incident avait été rapporté par LA PRESSE (notre correspondant, Jean Charpentier). Le ministre de la Défense, M. Harkness, avait cru pouvoir corriger une impression aussi désastreuse en affirmant solennellement que "ni lui ni aucun de ses employés n'a jamais engagé le Canada à acquérir les armes nucléaires." (Déclaration du 13 novembre 1962). Or, ce que le général Norstad est venu dire à Ottawa n'est pas différent de ce que disait aux parlementaires canadiens le commandant de la première division aérienne du Canada en Allemagne, savoir que le Canada s'est engagé à prendre des armes nucléaires.

Arrivera-t-on enfin, d'une voix unanime, à nous dire où nous en sommes exactement ?

Nous jouons de malheur, décidément. (Si ce n'est pas nous, c'est le gouvernement Diefenbaker).

La "bombe" Norstad éclate au moment où une autre bombe, à retardement celle-là, vient troubler la sérénité toute relative des rapports Canada-Etats-Unis touchant la défense du continent nord-américain.

M. Diefenbaker, en effet, est revenu de Nassau habité par de sombres pensées. Il en a fait part publiquement. Le gouvernement du Canada n'aurait pas été "consulté" quand le commandement canado-américain de Colorado Springs (Norad) a lancé ses ordres de "mobilisation générale" pour tout le continent, au moment de la crise cubaine de cet automne. L'amertume est telle dans certains milieux qu'on voudrait maintenant que le Canada se retire de Norad.

● ● ●

Les mises en demeure qui sont servies périodiquement au Canada sont servies également à d'autres. La visite du général Norstad s'inscrit dans le cadre d'une activité diplomatique et politique intense visant à simplifier et à lubrifier tout l'appareil militaire de l'Alliance atlantique. Plus encore peut-être, à l'uniformiser à l'américaine. Les offres de fusées Polaris à la France, les "rectifications" imposées à la politique nucléaire de la Grande-Bretagne s'inscrivent dans le même dessin général.

Le Canada voudrait pouvoir être en mesure de se donner une position assez semblable à celle dont rêve l'Europe : jouer le rôle d'une troisième force entre les deux blocs. Beaucoup des confusions et hésitations qui entourent notre participation aux ententes qui gouvernent l'OTAN et Norad viennent d'un sincère désir d'apaisement et de désarmement.

Mais où sont maintenant les moyens de cette politique indépendante ? Il y a eu trop de hâte dans un passé récent, trop d'engagements pris à la légère, qu'il sera difficile d'ignorer. Nous avons peut-être accepté sans assez de réflexion des rôles que nous n'avions pas les moyens de remplir. Qui trop embrasse, mal étreint.

Il faudra beaucoup d'imagination pour en sortir.

Guy CORMIER

LA PAROLE EST A NOS LECTEURS

La réforme après une critique constructive

Monsieur le Rédacteur,

Je voudrais remercier M. Joly, président de la Commission scolaire de North Hatley pour sa magnifique réponse à M. Armand Sauvé et son groupe de neuf parents, et aussi l'aider en lui donnant certaines précisions. M. Armand Sauvé commençait sa lettre ainsi : "Nous, parents d'élèves qui fréquentent les écoles de Montréal..." Pour être "parents d'élèves" il faut nécessairement avoir des enfants. M. Sauvé n'a aucun enfant, son cosignataire M. Jean-Paul Poulin en a trois, mais ils demeurent avec leur mère à Québec et vont en classe à Québec ; et pour finir cette salade, messieurs Rioux, Rivest et Auger sont célibataires.

Voici que sur neuf soi-disant parents, cinq ne sont sûrement pas qualifiés pour critiquer la CECM et son système d'enseignement. Je ne crois pas vivre au Moyen-Age comme veut bien l'affirmer M. Armand Sauvé, car moi-même je préconise une réforme, mais cette réforme je veux l'obtenir par des moyens honnêtes et une critique constructive.

Je ne voudrais pas surtout que ces changements se fassent au détriment des principes de vie chrétienne qui ont toujours existé dans notre belle province, ni en excluant nombre de nos autorités en matière d'enseignement qui n'ont de seul "péché" que d'être des religieux ou des religieuses.

Réal Ricard,
Montréal.

Nos artistes devraient exprimer la Beauté

Monsieur le Rédacteur,

M. Bernard Pilon a parfaitement raison à propos d'art. Si, au lieu d'encourager les innombrables barbouilleurs, l'on se donnait la peine de tâcher de découvrir les vrais artistes, nous aurions le bonheur de posséder des chefs-d'oeuvre, des vrais, faits par nos contemporains, qui pourraient ainsi gagner leur vie sans trop de difficulté.

Une autre aberration de nos esprits modernes consiste à payer des prix énormes pour les oeuvres des anciens, décédés depuis longtemps, au lieu de faire servir ces richesses à l'encouragement de ceux qui voudraient bien se vouer au service de la beauté au lieu des laideurs qu'on ose faire passer pour de l'art.

Dieu est non seulement le vrai et le bien, il est aussi le Beau, le Beau suprême, et plus nos artistes s'efforceront d'exprimer la beauté, plus ils seront fidèles à leur vraie destinée, qui est de nous rapprocher du Dieu beau, comme le prêtre qui, lui, doit nous rapprocher du Dieu Bon et Vrai.

A. Gervais,
Montréal.

Lesage et déblocage

Monsieur le Rédacteur,

Merci d'avoir publié récemment l'article intitulé : "M. Lesage se lance dans le déblocage". C'est fameux !

M. Lesage et nombre d'autres, avec de la bonne volonté, nous feront oublier le fameux Maurice Duplessis (que Dieu ait pitié de sa pauvre âme).

Vive notre parti, vive les bons libéraux, merci à vous encore pour la franchise de vos écrits. Heureuse et prospère année !

Raymond Vachon,
Laval-des-Rapides

L'indépendance du Québec, inévitable

Monsieur, le Rédacteur,

Je veux répondre ici à M. Clément Brown, courriériste parlementaire à Ottawa.

Je veux lui dire que son article sur le séparatisme, paru dans un journal du matin de Montréal, récemment, arrive trop tard. Cet article aurait dû paraitre dans le temps d'Olivar Asselin, vers les 1900.

Ce n'est pas avec du rapiéçage et en corrigeant le plus d'injustices possible d'ici 1967 que vous éviterez l'indépendance du Québec, M. Brown.

Je peux vous dire que les sécessionnistes actuels du Québec ne sont pas de la trempe des journalistes de votre génération, qui, parce qu'ils recevaient une pilule ou un suçon faisaient taire toute une population. C'est toute l'industrie du sucre à fabriquer les suçons que l'on veut maintenant.

Depuis que l'Alliance Laurentienne, que l'Action socialiste, que le RIN, et surtout depuis que M. Chaput a fondé son parti républicain, les chefs de partis à Ottawa semblent s'énerver. C'est à celui qui proposerait la meilleure solution. Allons, du calme messieurs. L'indépendance du Québec se fera parce qu'il y a des hommes déterminés à la faire. Peu importe les concessions (suçons) qu'Ottawa semble sur le point de vouloir nous donner, dans ce qui semble être devenu un moment de panique de sa part.

Et dites-vous bien, M. Brown, que si le territoire du Québec coûtait de l'argent aux autres provinces, il y a longtemps qu'on l'aurait notre indépendance.

Et quant au dialogue avec l'Anglo-saxon, avec son tempérament têtu et buté, on en connait d'avance les résultats.

D'un autre point de vue, vos efforts sont inutiles, parce que vous essayez d'entraver la marche de l'histoire qui, vous le savez mieux que tout autre, conduit infailliblement tout peuple à son indépendance politique et économique. Alors pourquoi tant d'efforts inutiles ?

Au lieu de vous obstiner à essayer de garder en vie une Confédération "Canadian" qui n'est réalisé que sur une carte géographique, joignez donc nos rangs. L'avenir est aux indépendantistes et non aux fédéralistes. Et essayez donc de comprendre, vous et vos confrères, que ce que les fédéralistes tentent de sauver, ce n'est pas tant la Confédération elle-même que le gâteau qu'ils sentent s'échapper doucement de leurs mains.

J'aurais aimé que ces mots soient publiés dans un certain journal du matin, mais comme ce journal n'est pas encore démocratisé et qu'il défend encore des thèses de l'âge de pierre, alors...

Le Canadien Libéré,
Montréal

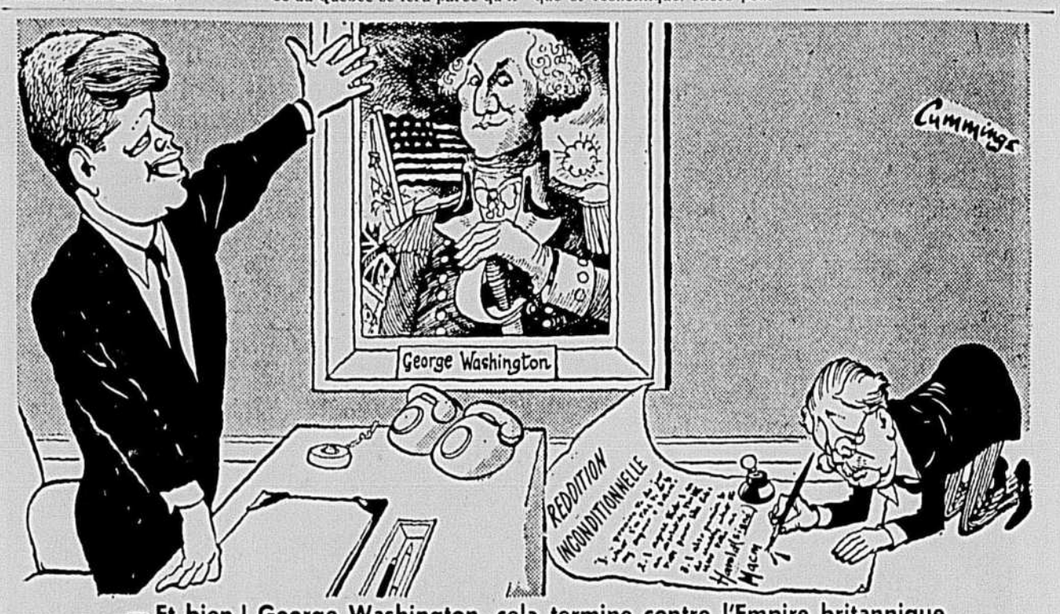

— Et bien ! George Washington, cela termine contre l'Empire britannique l'opération que vous aviez commencée...

La démission d'un capitaine

Monsieur le Rédacteur,

Je vous remercie pour avoir publié ma lettre adressée au premier ministre du Canada, alors que je donnais ma démission comme officier de réserve à la suite des sorties de M. Donald Gordon.

Je vous fais parvenir une copie de ma réponse à l'adjudant-général qui a accepté ma démission.

G. V. Bourbonnais

L'Adjudant-Général,
Ministère de la
Défense nationale,
Ottawa, Ont.
Cher Monsieur,

J'accuse réception de la vôtre dans laquelle vous prenez note avec regret de ma démission de l'Armée canadienne et confirmant toutefois que les mesures nécessaires seront prises pour donner suite à ma libération dans un prochain supplément aux Ordres de l'Armée canadienne.

Je désirerais, si vous le permettez bien, que le motif qui m'a animé pour vous donner ma démission comme capitaine de réserve dans les Royal Canadian Engineers soit inscrit au feuilleton : l'Honneur.

De même, ce fut le même motif qui m'amena à demander ma commission d'officier en 1940 après avoir vécu pendant quatre années (1935-39) au Royal Military College of Canada pour devenir bilingue et pour apprécier mes compatriotes canadiens-anglais en les connaissant mieux dans un milieu bien à eux, à Kingston, de même c'est le même motif qui me commanda le mois dernier de vous donner ma démission comme capitaine de réserve dans les Forces Armées canadiennes de Sa Majesté à la suite des déclarations intempestives du président des Chemins de fer nationaux, M. Donald Gordon, au comité parlementaire des Chemins de fer, qui nia l'existence même de mes compatriotes canadiens-français dans le pays.

Comme épilogue à mon statut d'officier de réserve, après avoir perdu mes illusions sur un Canada bilingue — c'est une utopie — je conserve un espoir pour mes compatriotes "Canadians" et veuillez me croire, monsieur, je les apprécie mieux que M. Donald Gordon nous a évalués dernièrement : un Québec fort et canadien-français.

Votre tout dévoué,

G. V. Bourbonnais, Ing.P.

Oeuvre à lire sur la décolonisation

Monsieur le Rédacteur,

Je crains que la plupart de vos lecteurs ne connaissent pas l'existence du fameux livre de Franz Fanon : Les Damnés de la terre. Alors que les Canadiens-français s'interrogent sur les mesures à prendre face au colonialisme outaouais qui nous étreint tous, l'étude de ce volume doit faire partie de notre diète intellectuelle.

Ce livre est une apologie de la décolonisation, de la liberté et partant de l'indépendance des peuples opprimés. Sans connaitre notre situation, Fanon fait une étude tellement réaliste, juste et profonde du colonialisme qu'elle rejoint en plein la situation où nous sommes. Le Québec est comme tous les autres pays colonisés. Fanon est un portraitiste réaliste et puissant.

Il fait longuement aussi la psychanalyse du colonialiste et du colonisé ; c'est là la pierre angulaire de son oeuvre. Collabos et "assimilés" vont très bien se reconnaitre.

Quel magnifique volume à étudier ! Je le recommande particulièrement aux étudiants en psychologie à l'Université de Montréal. Mais à quand les thèses de doctorat sur l'influence néfaste du colonialisme chez les Canadiens français ?

Jean-Paul D'Amour,
Montréal.

Savoir comprendre

Monsieur le Rédacteur,

Il y a un fait au Canada, qui divise le pays en deux, géographiquement et politiquement : c'est le côtoiement anglais et français. Français, nous sommes une minorité, sans être inférieurs, nous sommes moins nombreux.

Combien de luttes et de querelles inutiles à ce sujet ! Encore récemment, parce que M. Donald Gordon a eu un "lapsus linguae", c'est tout juste si on ne l'a pas assassiné.

Défendre sa langue, c'est louable, mais il faut apprendre à cohabiter. Après tout, on ne peut blâmer le président du CN de préférer un Anglais à un Canadien français, si le premier a plus de capacités, en règle générale. Non pas qu'il soit supérieur au Canadien français, mais il faut admettre que nous vivons dans un pays anglophone. Il faut d'ailleurs avoir des préjugés bien ancrés pour s'imaginer qu'un homme comme M. Gordon préfère donner un emploi à un Canadien anglais plutôt qu'à un Canadien français. Comme tout homme d'affaires, une seule chose intéresse M. Gordon : protéger les intérêts de sa compagnie, et par conséquent ses intérêts et l'homme qui contribuera le mieux à protéger ses intérêts remportera le poste, qu'il soit Juif, Allemand, Japonais, Arabe.

Bernard Pilon,
St-Jean.

Opposé à l'année scolaire de 11 mois

Monsieur le Rédacteur,

J'ai lu avec infiniment d'intérêt dans La Presse récemment l'article de Lysiane Gagnon au sujet de l'année scolaire de onze mois.

Professeur à la retraite, je ne crains pas d'affirmer que je suis contre. Tant de gens l'ont dit avant moi : le travail des étudiants, au primaire ou au secondaire, est si absorbant, si épuisant qu'il ne faudrait pas le prolonger indûment.

Que l'on travaille dix mois, mais que l'on travaille ! Je déplore ces quantités d'heures perdues, je ne dirai pas à étudier le solfège, ni à prendre des leçons de gymnastique, non, ces choses devenus à la mode sont hautement éducatives et enrichissantes. Mais que dire de ces débuts d'année scolaire où l'on s'en retourne chez soi après avoir reçu livres et cahiers pour l'année ? De ces mois de décembre où la dernière semaine (du 17 au 21 inclusivement, cette année) se passe à des riens? Que dire de ces demi-journées perdues à regarder un film supposé éducatif, à préparer des parades de mode?

Je ne parle pas du mois de juin qui ne dure officiellement qu'une semaine.

J'approuve cette bonne idée que l'on a eue de mettre des professeurs à la disposition de ceux qui veulent reprendre des examens manqués, mais que l'on oblige tous les écoliers à travailler onze mois par an, non et non ! pour le cours primaire. Quant aux autres, ne sont-ce pas les étudiants des séminaires et des universités qui sont en vacances les premiers? Actuellement, je dirais que pour certains c'est l'année de neuf mois.

Vieux Prof.

TOPOS DU JOUR

Politique sans lunettes

POUR nombre de citoyens, le phénomène du syndicalisme reste quelque chose d'assez lointain. On ne s'arrêtera à y penser qu'à l'occasion d'une grève, particulièrement lorsque celle-ci traînera en longueur ou sera malheureusement marquée d'actes de violence.

Mais les syndicats, dans une société comme la nôtre, jouent pourtant un rôle beaucoup plus important que cela. Leur action est constante au sein de la communauté. Certes, ces associations s'intéressent d'abord aux salaires et conditions de travail de leurs membres, mais ce n'est là qu'une fraction de leur travail.

Les grandes centrales syndicales se préoccupent de beaucoup d'autres problèmes. On pourrait dire qu'elles s'intéressent à tous les grands problèmes de l'heure et pour la raison bien simple qu'il n'en est à peu près aucun dont la solution soit indifférente au bien-être du travailleur.

Ainsi, l'éducation, la santé, le chômage, les armes nucléaires, la planification économique, et bien d'autres points de ce genre, sont autant de questions sur lesquelles les salariées comme tels ne peuvent rester indifférents. Et ils ne restent pas indifférents non plus. Chaque année, dans des mémoires aux divers gouvernements, les organismes syndicaux font valoir leurs points de vue sur tous ces sujets.

Mais le public n'y prête probablement pas assez d'attention. C'est sûrement la raison pour laquelle, en particulier, la Confédération des syndicats nationaux a décidé de faire plus de publicité autour de ses prises de position. Elle aura, à partir d'aujourd'hui, une chronique télévisée hebdomadaire sur cinq postes privés du Québec. La première émission à Montréal, au canal 10, passe ce soir, de 5 h. 45 à 6 h.

Sous le titre de **"Politique 1963"**, la CSN fera connaître, durant ces émissions d'un quart d'heure, les formules qu'elle suggère à propos des problèmes énumérés plus haut. Pour une fois qu'on pourra entendre une chronique politique non partisane, on serait sûrement bien inspiré de ne pas la manquer.

Vincent PRINCE

Villes aux rues édentées

IL y a une quinzaine de jours, le **Globe and Mail**, de Toronto, publiait une photographie prise à vol d'oiseau représentant le centre de cette ville. Imaginez-vous quel aspect elle présente ? Celui d'un lendemain d'ouragan. On dirait qu'un cyclone a tout emporté sur son passage, sauf les immeubles les plus solides, les plus résistants. Tout le reste a l'air de débris laissés par la tempête.

Eh bien, il s'agit tout simplement d'un coin de la ville reine semé de gratte-ciel, eux-mêmes entourés de terrains de stationnement d'automobiles. Du haut des airs, le coup d'oeil est navrant. Un véritable massacre !

Montréal est à peu près dans le même cas. De l'avion ou du niveau de la rue, le spectacle est également désolant. On dira :

—Il faut bien faire place à l'automobile !

Evidemment, il faut faire place à l'automobile. En même temps, on fait place à la laideur. Nos rues ressemblent désormais à des bouches édentées qui happent les voitures et les gardent dans les parcages.

Cette situation va-t-elle durer longtemps.

Ne faudrait-il pas recourir à la construction d'immeubles sur piliers ou pilotis, abandonner l'équivalent du rez-de-chaussée aux automobiles et établir les bureaux ou appartements dans les étages supérieurs ? Ces maisons ou édifices auraient une apparence tropicale avec ces colonnes d'appui, mais grâce aux isolants ils ne seraient pas plus froids que si les fondations étaient normales.

Les autorités municipales devront bientôt entrer en scène, car autrement nos villes seront lamentablement défigurées. Si nous ne comblons ou ne masquons les trous que forment les parcages, nous aurons beau élever de magnifiques immeubles modernes, la hideur apparaitra partout. Ce sera comme porter du vison sur des haillons.

Alfred AYOTTE

la presse étrangère

L'Espagne devant l'OTAN

MADRID. — "Il est absurde que le pays le plus anti-communiste, l'Espagne, ne soit pas inclus dans l'organisation anti-communiste la plus importante, l'OTAN". Cette phrase tirée d'une allocution relativement récente de l'ambassadeur d'Espagne à Washington, M. Antonio Garrigues, fait la manchette de la première page du quotidien madrilène **ABC**. L'allocution en question a été prononcée au mois de novembre dernier par le diplomate espagnol devant le "Council of Foreign Relations" de New York qui édite la revue **FOREIGN AFFAIRS**. Mais, précise **ABC**, aucune publicité n'avait été donnée à l'époque à cet exposé, car il s'agissait moins d'une déclaration officielle d'un diplomate que d'un échange de vues en petit comité de spécialistes. Les observateurs estiment significatif que la teneur de cette allocution soit révélée aujourd'hui, peu de jours après deux articles non moins révélateurs de deux autres quotidiens madrilènes, **YA** et **ARRIRA. YA** avait souligné dans un éditorial la nécessité de procéder à une actualisation de l'accord hispano-américain en mettant en relief l'intérêt d'une aide économique accrue à l'Espagne au moment où elle va se lancer dans son plan de développement.

ARIBA avait pour sa part publié une interview exclusive de M. Antonio Garrigues dans laquelle l'ambassadeur faisait valoir l'intérêt de substituer une véritable alliance aux accords actuels.

Or, l'allocution de M. Antonio Garrigues, prononcée en novembre dernier porte sur deux points précis. Celui de l'alliance militaire à propos de laquelle le diplomate espagnol a estimé personnellement devant le "Council of Foreign Affairs" qu'il ne devrait pas y avoir de difficultés à l'admission de l'Espagne dans l'OTAN, si les Etats-Unis maintenaient des bases dans la péninsule.

Le journal **ABC** souligne l'importance des commentaires de M. Garrigues devant la situation internationale au moment où le Maroc refuse ses bases aux Etats-Unis et le Portugal discute avec Washington au sujet des bases au Açores.

Puis le journal espagnol insiste sur le second point de l'exposé de l'ambassadeur Garrigues, celui de l'aide économique américaine à l'Espagne. "Elle a été considérablement moindre que celle reçue par l'Angleterre et la France, ainsi que par l'Italie et l'Allemagne, deux pays qui combattirent contre les Etats-Unis durant la dernière guerre mondiale", écrit le journal à ce propos.

ABC souligne d'autre part, l'intérêt qu'il y aurait à mieux faire connaitre les réalités espagnoles aux Etats-Unis pour y vaincre les préjugés nés au sein de l'opinion publique américaine à la suite des campagnes anti-espagnoles menées par les adversaires du régime actuel.

"Si le doigt est américain"

PARIS. — Le **PARISIEN LIBERE** (indépendant) — "M. Bohlen est l'homme le plus qualifié pour fournir au gouvernement français des précisions sur l'offre qui lui a été faite de participer à une force de frappe multinationale américano-franco-anglaise... Il faut noter que l'initiative du geste est américaine. Le détail a son importance. Il éclaire le "climat" dans lequel éclatent, comme de véritables feux croisés, les rumeurs selon lesquelles le Président américain souhaiterait rencontrer prochainement le Président français.

"Il n'a pas été question de semblable entrevue entre M. Bohlen et le ministre français (des Affaires étrangères). Il pourrait bien n'en être plus question lors de sa visite au chef de l'Etat, sauf comme d'une éventualité. Le Département d'Etat annonce qu'il n'a pas mission de le suggérer. Tout se passe comme si, empêché par des problèmes de prestige de formuler une proposition dont la réponse serait douteuse, Washington la laissait formuler, toutefois, comme un ballon d'essai."

L'AURORE (radical de droite) — "En vérité la solution à trouver est sur la "responsabilité majeure", sur le doigt qui presserait le bouton au moment tragique que — nous l'espérons bien — l'Histoire ne connaitra jamais.

"Si les forces soit multilatérales, mais si le doigt est américain, de Gaulle ne marchera pas.

"Mais s'il y a plusieurs doigts et que rien ne puisse se faire sans que tous ces doigts appuient en même temps sur la détente, alors un accord est, semble-t-il, réalisable".

"Autrement dit, le côté politique domine l'affaire militaire.

"Certains feront remarquer qu'en cas de danger, la discussion entre les "trois doigts" pourrait être si ténébreuse, si longue, que l'adversaire aurait eu le temps de prendre toutes les dispositions utiles et finalement de nous anéantir tous..."

PARIS JOUR (gauche modérée). "Du point de vue politique de Gaulle considère que notre défense nationale doit rester complètement indépendante des Etats-Unis, du moment que ceux-ci ne nous assurent plus la garantie de leur protection nucléaire stratégique en cas de crise grave. D'autres pays d'Europe occidentale, membres comme nous de l'OTAN, se trouvent dans le même cas. Pourquoi, alors, ne pas les grouper, autour de notre force de frappe, dans un organisme fédérateur, pour constituer un élément d'équilibre entre les USA et l'URSS ? Cela nous éviterait, comme à nos voisins européens, de devenir des satellites de l'un ou de l'autre bloc."

Médaille décernée à
LA PRESSE
par l'Académie Française
en 1931

La Canadian Press est seule autorisée à faire emploi, pour réimpression ou radiodiffusion, de toutes les dépêches attribuées à la Canadian Press, à l'Associated Press ou à l'agence Reuter, ainsi que de toutes les informations locales que LA PRESSE publie. Tous droits de reproduction des informations particulières de LA PRESSE sont également réservés.

Abonnement par la poste Canada, sauf Montréal et banlieue, un an : $6.00 ; Etats-Unis : $20.00

"Autorisé comme envoi postal de la deuxième classe, Ministère des Postes, Ottawa"

SERVICE FRANCE-PRESSE

l'actualité internationale

CONGO

Pour Tshombé, c'est "le commencement de la fin". Mais est-ce le salut du pays?

par Guillaume De Maillard

IL y a tout juste un peu plus d'un an, des combats éclataient entre les forces de l'ONU au Congo et les gendarmes katangais. Ils devaient se solder par la défaite de Moïse Tshombé: ne signait-il pas, à Kitona, un document mettant fin officiellement à la sécession de sa province? En réalité, il s'agissait d'une nouvelle ruse de ce fin renard qu'est le président du Katanga.

Pourtant, cette fois, deux ans et demi après la proclamation de l' "indépendance" de la province, tout paraît indiquer que la sécession du Katanga touche à sa fin. Avec l'opération — tant attendue! — que les "Casques bleus" engagent solidement depuis ces dernier jours, on voit les principaux centres katangais échapper tour à tour au contrôle des gendarmes et des mercenaires de Tshombé.

D'ores et déjà, on peut envisager la "rentrée" effective de la province méridionale au sein de l'Etat central. Néanmoins, en plus des surprises que pourrait encore ménager le président sécessionniste, il reste d'épineuses négociations à faire aboutir.

Pour bien saisir les choses, un rapide retour en arrière est nécessaire. On doit se rappeler qu'il y a un mois, rien, en apparence, ne laissait supposer une aussi prompte intervention militaire des Nations unies. U Thant, pour mater Tshombé, préconisait toujours des représailles d'ordre économique plutôt que militaire. C'est, en fait, après l'arrivée à Léopoldville de la mission Truman qu'il a, semble-t-il, pris la décision d'aller "jusqu'au bout". De là à conclure que les Américains lui ont forcé la main...

En vérité, les choses sont moins simples. Le bruit courut à Washington que l'URSS aurait offert une assistance militaire au gouvernement central congolais. Le président Kennedy sauta sur l'occasion: il dépêcha auprès du gouvernement de M. Adoula une mission dirigée par le général Lewis Truman. Son but officiel? Etudier sur place quels types d'équipements militaires américains pourraient être utiles aux forces de l'ONUC.

Et effectivement, du matériel d'équipement militaire a commencé d'arriver à Léopoldville.

L'"exaspération" de M. Thant

Il est par contre certain que, au début du moins, l'initiative américaine n'a guère été prisée par U Thant; il n'a d'ailleurs que l'on sache, jamais demandé aux Etats-Unis d'envoyer au Congo une mission militaire.

Le Monde du 25 décembre note que selon les milieux diplomatiques de New York, U Thant aurait été "très mécontent et exaspéré" par l'initiative de Washington. La réaction a été plus vive encore à Léopoldville: deux heures avant l'arrivée de la mission Truman, un groupe important de députés congolais déposait à la Chambre une motion accusant les Etats-Unis, avec la complicité de l'ONU, de vouloir établir une base militaire au Congo.

La motion faisait aussi valoir que la décision américaine violait effrontément l'accord par lequel les grandes puissances se sont engagées à ne pas envoyer de contingent militaire au Congo — afin d'éviter un possible affrontement entre l'URSS et les Etats-Unis. Enfin, le 22 décembre dernier, M. Stevenson devait admettre devant la presse que "pour le moment" il ne possédait aucune information sur les activités soviétiques au Congo...

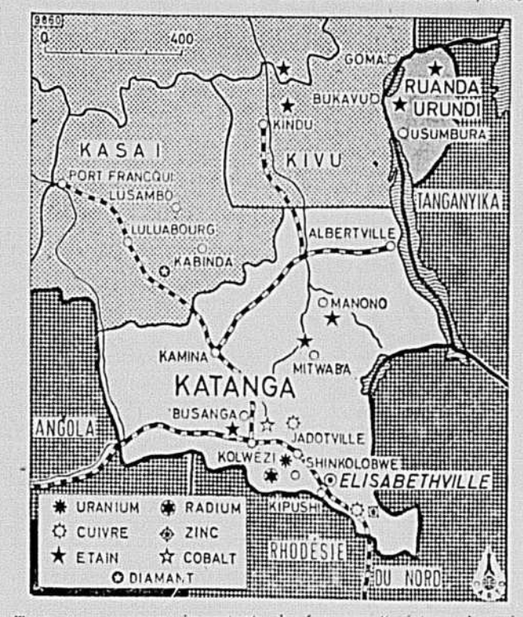

Il paraît donc plus logique de présumer que Washington a voulu prendre les devants et, en mettant fin à la sécession du Katanga, soutenir ainsi le régime Adoula pour faire échec à toute initiative du monde communiste au Congo. Mais Washington, parallèlement, n'a peut-être pu demeurer insensible aux pressions de certains groupes financiers américains qui contrôlent une grande partie du marché du cuivre.

Le triomphe de Tshombé pouvait faire craindre une éventuelle entente avec la Rhodésie, qui aurait eu pour effet de donner aux groupes miniers européens de la région (auxquels, d'ailleurs, sont associés d'autres intérêts américains), avec la fameuse "ceinture de cuivre", un contrôle plus serré du marché mondial du cuivre.

Que peut encore faire Tshombé?

Tshombé savait qu'il n'était pas de taille à tenir tête aux Etats-Unis. On peut donc penser qu'il a voulu reprendre l'initiative. Il lui fallait brusquer les choses et chercher à faire passer l'intervention de l'ONU à Elisabethville pour un acte d'agression.

Quoi qu'il en soit, le Katanga est aujourd'hui virtuellement aux mains des "Casques bleus". Il reste à savoir si Tshombé pourra faire exécuter ses consignes de la "terre brûlée" — qui, au demeurant, pas davantage qu'à l'O.A.S. en Algérie, l'an dernier, ne pourraient lui assurer la victoire finale. D'autant qu'il est en pratique isolé; même Welensky observe une prudente expectative, depuis l'accession au pouvoir en Rhodésie du Nord d'un gouvernement noir.

Il convient de signaler que la plupart des pays africains soutiennent l'unité congolaise: on a eu la preuve dès l'ouverture de la conférence du "PAFMESCA" (Mouvement panafricain pour la liberté de l'Afrique orientale) qui, groupant 21 gouvernements ou groupements nationalistes africains, vient de se réunir à Léopoldville, justement.

Comme l'a affirmé U Thant lorsque, au début de la semaine, il a rejeté la demande de Tshombé de rencontrer un représentant "non engagé" de l'ONU: le temps des paroles est révolu, il faut en venir aux actes. Reste l'attitude que vont adopter l'Union minière du Haut-Katanga et les autres intérêts financiers.

La première a, certes accepté, jeudi, d'envoyer ses émissaires à Léopoldville pour discuter la question cruciale du partage de ses revenus entre le régime Tshombé et le gouvernement central congolais.

Les "lobbies" katangais

Mais il n'est pas dit que les diverses influences occultes auprès des gouvernements américain, belge, français et britannique, notamment, et qu'on désigne sous le vocable de "lobbies katangais", ont abandonné tout espoir. La France, la Belgique et la Grande-Bretagne critiquent de manière peu amène l'actuelle action de l'ONU. Si les gouvernements de ces trois pays "désirent" officiellement la réunification du Congo, il n'en demeure pas moins qu'ils précisent qu'une solution négociée doit être trouvée et qu'ils émettent quelque réserve en ce qui a trait au côté économique de la réunification.

Les groupes financiers du Katanga préconisent par ailleurs la réunification, dans la fédération, à l'instar de la Belgique et de l'Angleterre... et comme le veut Tshombé. Le gouvernement central n'est pas systématiquement hostile au projet de fédération: mais celui de Tshombé et des groupes financiers pourra-t-il enlever son adhésion?

Que ce soit dans une fédération ou au sein de l'Etat unitaire, le retour du Katanga est indispensable. Ses revenus actuels peuvent seuls sauver le reste du Congo. Rien qu'en "royalties" de l'Union minière, il perçoit annuellement, depuis sa sécession, quelque $40 millions. En principe, d'après la tendance des négociations en cours, la moitié de cette somme et des autres revenus que perçoit le régime Tshombé irait, à l'avenir, au gouvernement central.

TSHOMBE
... bientôt la fin?

L'erreur des E.-U.

Supposons donc que le gouvernement d'Elisabethville mette fin à sa sécession. Qu'il y ait ou non fédération, on doit admettre que le président Tshombé exigera un poste de premier plan dans le gouvernement central. Tout semble indiquer que ses exigences entraîneront des dissensions à Léopoldville. Le cabinet de M. Adoula est déjà branlant. On peut donc craindre le pire. Et que pourrait alors faire l'ONU dans ce qui ne sera plus que les "affaires intérieures" d'un Etat?

Le gouvernement central apparaît divisé. Adoula fait face à une opposition de gauche sans cesse grandissante. Les luttes tribales, ainsi qu'une certaine idéologie en train de se faire jour, aggravent ces désaccords. Avec ou sans le Katanga, le Congo n'est pas au bout de ses peines. D'autant qu'après la réintégration de la province méridionale, lorsqu'il s'agira de réaménager le gouvernement de Léopoldville, les difficultés pourront, comme le pensent déjà certains observateurs, remettre en jeu la stabilité politique du pays.

En fin de compte, ne faut-il pas se demander si, en axant leur politique congolaise sur le premier ministre Adoula, les Etats-Unis ont joué la bonne carte?

OTAN

Les alliés européens accepteront-ils longtemps le monopole nucléaire américain?

Première Partie

BIen que les entretiens de MM. John Kennedy et Harold Macmillan à Nassau soient terminés depuis le 21 décembre, les vives réactions qu'ils ont provoquées en Grande-Bretagne contre leur résultat continuent à se manifester.

D'autre part, le Canada est intéressé au premier chef, non seulement parce qu'il est voisin des Etats-Unis, mais parce que sa situation militaire à leur égard ressemble à celle de la Grande-Bretagne; l'alliance a pour effet de subordonner son commandement et son armement aux décisions de Washington, encore davantage que ceux de la Grande-Bretagne, s'il faut marquer la différence.

Même si les gouvernants canadiens se défendent de leur mieux, ils restent à la merci des décisions d'un puissant voisin, d'un Etat dont le chef use à plein de tous ses pouvoirs et sans toujours consulter ses alliés au préalable.

Evidemment nos gouvernants ne peuvent pas refaire la géographie ni empêcher que la disproportion des forces nous condamne souvent aux concessions. Mais il n'en va pas de même en Grande-Bretagne, où la nouvelle que M. Macmillan avait accepté de subordonner l'armement du pays aux fabrications des Etats-Unis a soulevé d'énergiques protestations et été considérée dans de nombreux milieux comme une capitulation.

Point de vue américain

Il est à remarquer que la rencontre de Nassau a été précédée d'une série d'articles de publicistes américains, dont certains passent pour inspirés de très près par Washington, par exemple M. Walter Lippmann, sur la nécessité du commandement unique pour que l'armement atomique garde toute sa force de dissuasion devant l'URSS.

Un ancien secrétaire d'Etat, resté très écouté du gouvernement américain actuel, M. Dean Acheson, soutenait leurs démonstrations, d'abord dans une conférence où il faisait peut-être un peu trop vite bon marché des alliés des Etats-Unis, puis dans un article où il insistait sur le besoin d'une stratégie unique qui d'après lui, n'existe pas encore, bien que dès le début de l'OTAN les alliés européens aient accepté de mettre la grande part de leurs forces aux ordres d'un général américain.

Ces publicistes étayaient leur argumentation sur des chiffres, par exemple les suivants que leur fournissait le secrétaire de la Défense des Etats-Unis, M. Robert McNamara: le gouvernement américain consacre annuellement $15 milliards aux armements nucléaires, soit autant que les alliés d'Europe réunis à leur armement complet. Ils en déduisaient que l'Europe ne pourrait avant plusieurs années mettre sur pied une force nucléaire suffisante pour compter, indépendamment de la puissance américaine, devant l'armement atomique de l'URSS.

Les protestations étaient à prévoir

Mais les plus perspicaces de ces chroniqueurs politiques remarquaient que la proclamation du monopole nucléaire des Etats-Unis risquait fort d'éveiller les susceptibilités des alliés d'Europe, et de pousser ceux-ci à rechercher encore plus que maintenant les moyens de s'affranchir de la tutelle américaine, dans le domaine militaire comme dans les autres.

Le président de Gaulle n'avait pas attendu que les intentions de Washington fussent révélées en clair pour déclarer qu'une grande nation ne pouvait s'en remettre à une autre des décisions qui mettaient son destin en jeu. Son ministre de l'Information, M. Alain Peyrefitte, a confirmé jeudi qu'aucun accord conclu à l'étranger n'amènera le gouvernement français à renoncer aux travaux nucléaires qu'il a commencés. Il n'exclut sans doute pas la collaboration avec des Etats alliés dans ce domaine; mais il marque toujours que cette collaboration doit rester sur le pied d'égalité.

La Communauté européenne

D'autre part, il est vrai que les efforts de l'Europe occidentale vers l'unité politique ne vont pas sans encombre; si le gouvernement britannique s'est montré résolu, malgré toutes les résistances de l'intérieur et du Commonwealth, à participer à la Communauté européenne, les négociations de Bruxelles traînent en longueur, à telles enseignes que personne encore n'ose prédire quand elles aboutiront. Les parties en présence, en bons commerçants, n'entendent rien céder sans contrepartie. Il est à noter que le gouvernement américain, du moins dans ses déclarations officielles, a toujours favorisé l'intégration européenne.

UNE "POLARIS"
... une polémique

Il n'en reste pas moins que la participation britannique à une fédération d'Europe occidentale fortifierait considérablement celle-ci et pourrait encourager les Etats européens à s'affranchir de la dépendance à l'égard des Etats-Unis à laquelle les avaient réduits la deuxième guerre mondiale et les besoins de la reconstruction. Certains feront remarquer qu'aussi longtemps que s'affronteront URSS et Etats-Unis sans accord sur le désarmement et en particulier l'interdiction des engins nucléaires, il est peu probable qu'un gouvernement européen prenne le risque de rompre avec l'alliance américaine.

Mais on peut se demander si une alliance qui impose d'aussi onéreuses servitudes à ses membres survivra longtemps par exemple à l'avènement au pouvoir de nouvelles générations, surtout si celles-ci jugent qu'une Europe unie dispose de ressources suffisantes non sans doute pour s'isoler, — à notre époque de communications rapides et de missiles intercontinentaux, c'est impossible, — mais pour s'affirmer indépendamment, entre le bloc soviétique et les Etats-Unis.

Le Canada entre deux feux

Certains Canadiens souhaiteraient probablement que nous puissions ne nous intéresser à tout cela qu'en spectateurs, parce que, font-ils observer, il s'agit d'événements sur lesquels nous ne pouvons rien, qui se décident hors de nous. C'est vrai; mais il est aussi vrai que nous en subissons les conséquences à plus ou moins longue échéance et qu'au cas de conflit, à l'ère des missiles, nous serions pris entre deux feux, à la merci d'erreurs de visée qui feraient exploser chez nous les projectiles destinés à d'autres.

A ceux qui ont honte de la peur, et recherchent des mobiles plus élevés, la question des armements pose un problème d'humanité. Ils se demandent si la conférence de Genève va enfin réussir et libérer pour des tâches utiles les sommes énormes qui se perdent actuellement en armements. L'année qui vient de finir a vu les délégués des deux blocs, après plusieurs années de désespérants piétinements, se rapprocher sur quelques points; s'il faut en croire les comptes rendus des derniers mois, les débats ont pris un ton moins âpre. Espérons que les diplomates réunis à Genève aboutiront à des accords qui permettent aux chefs d'Etat de se faire d'autres cadeaux de Noël qu'un missile à la place de celui qui n'a quitté terre qu'au sixième essai, après une dépense de $750 millions.

DE GAULLE
... ni oui ni non

hebdo monde

CUBA

Quatre ans après, bilan et situation de la révolution

PAR
S. G. CERIGO

Mercredi dernier (2 janvier), Cuba fêtait le quatrième anniversaire de l'entrée de Fidel Castro à La Havane à la suite d'une longue guerre de guérilla dans les montagnes contre le régime dictatorial de Fulgencio Batista. Comme il est coutume à ces occasions, Fidel Castro a passé en revue un défilé militaire monstre, si l'on prend en considération la population totale et l'importance de Cuba. Ce défilé de milices populaires, que le régime révolutionnaire cubain considère comme une preuve irréfutable de l'appui des masses, démontre encore une fois que les espoirs des Etats-Unis de voir Castro renversé par un soulèvement intérieur sont quelque irréalistes, du moins pour le moment.

Si le retrait des fusées et des bombardiers à réaction soviétiques a entamé le prestige de Castro sur l'arène internationale, on ne peut, semble-t-il, en dire autant quant à sa popularité à l'intérieur de Cuba. Il est quand même étonnant que, malgré toutes les difficultés économiques, la crise déclenchée par l'imposition du blocus maritime des Etats-Unis, crise qui a failli dégénérer en guerre nucléaire, n'ait pas suscité des troubles à Cuba.

A en croire certaines sources, les autorités castristes n'auraient pas jugé nécessaire d'interner un seul Cubain pendant les jours difficiles de fin d'octobre et de novembre. Est-ce à dire que la quasi-totalité des Cubains sont contents de leur sort? Cela est difficile à affirmer ou même à vérifier. Mais, il ne serait pas peut-être faux d'affirmer que l'amour de la patrie, menacée par le colosse nord-américain, ait passé avant les simples considérations économiques chez les masses cubaines.

D'autre part, les classes moyennes, c'est-à-dire les couches professionnelles et techniciennes, et les classes possédantes ont été singulièrement affaiblies par les mesures décrétées à Cuba depuis l'avènement du pouvoir révolutionnaire. Ceux des membres de ces classes qui n'ont pas pris la route de l'exil ont été mis hors d'état de nuire. Toutefois, ce renforcement du régime castriste sur le plan politique ne s'est pas accompli sans contrecoup pour l'économie cubaine. Il est indéniable qu'à la suite de plusieurs départs de médecins, ingénieurs, etc., le pays souffre d'une pénurie de cadres qu'il n'est pas près de combler.

Cela explique en partie, seulement, les difficultés économiques actuelles. La cause principale de ces difficultés réside dans le bouleversement du courant traditionnel des échanges commerciaux de Cuba. Avant l'automne 1960, date de l'imposition de l'embargo américain sur ces échanges, le principal fournisseur de l'économie de l'île était les Etats-Unis. Cuba vendait la plus grande partie de sa récolte de sucre aux Américains en échange de produits manufactures. On sait que c'est l'URSS et les pays communistes de l'Europe de l'Est qui ont remplacé les Etats-Unis comme principaux fournisseurs de Cuba.

Presque tout l'équipement industriel cubain est de fabrication etats-unienne. Il est aisé d'imaginer la difficulté de maintenir en état de fonctionnement cet équipement de production en l'absence de pièces de rechange provenant des Etats-Unis. En outre, la pénurie de cadres administratifs et techniques compétents a eu des répercussions défavorables sur le niveau de la production. Bien qu'on ne possède pas de précisions sur l'évolution de la production industrielle, il semble que la récolte de canne à sucre serait inférieure de 25 pour cent à celle de l'année précédente.

Par ailleurs, les difficultés de l'approvisionnement ont obligé les autorités castristes à imposer des mesures de rationnement sur les principaux produits alimentaires, en mars dernier, et sur les textiles et les chaussures, en décembre.

Loin de se décourager par ces difficultés dans la sphère économique, les autorités castristes ont décidé d'aller encore plus loin dans la voie de la socialisation. Elles décidaient récemment de nationaliser le petit commerce et la petite industrie dans les secteurs de la chaussure, du vêtement et des textiles. La collectivisation du secteur agricole s'est également poursuivie pendant l'année 1962. En effet, les coopératives sucrières ont été supprimées et transformées en fermes de l'Etat.

Les Etats-Unis tiennent toujours, le président Kennedy l'a encore laissé entendre mercredi dernier par la voix d'un porte-parole officieux, au renversement de Castro. Washington insiste toutefois qu'il n'a aucunement l'intention d'envahir directement Cuba ou de permettre à des réfugiés cubains de le faire. Prise entre ses engagements internationaux et une opinion publique américaine hostile à Castro, l'administration Kennedy semble encore hésiter sur la voie à suivre. Les autorités de Washington savent très bien qu'en souhaitant platoniquement le renversement du régime castriste celui-ci ne disparaîtra pas pour autant.

La libération récente des prisonniers de la baie des Cochons par les autorités castristes, moyennant rançon, avait laissé entrevoir des possibilités, sinon de rapprochement entre les Etats-Unis et Cuba, du moins d'une trêve dans la campagne de haine et d'injures de part et d'autre. Signalons que l'avocat américain James Donovan, qui a négocié la libération des prisonniers avec Castro, déclarait, il y a quelques jours, que le premier ministre cubain songeait à se rendre aux Etats-Unis.

Cependant, les propos du président Kennedy, lors de sa visite aux prisonniers de l'invasion ratée d'avril 1961, à l'effet que le fanion des envahisseurs flottera de nouveau sur La Havane "libérée", semblent avoir mis fin aux chances d'une détente, si de telles chances ont jamais existé. Castro n'a pas manqué de riposter en traitant le président des Etats-Unis de "vulgaire chef de pirates". Le chef cubain a en outre déclaré que son pays a forcé les Etats-Unis à payer une "amende", à savoir une indemnité pour la relaxation des prisonniers. "Pour la première fois dans son histoire, l'impérialisme a payé une indemnisation de guerre", a-t-il dit.

KENNEDY AUX PRISONNIERS
... votre drapeau flottera un jour à Cuba

INDE-CHINE

Anatomie d'un conflit qui "n'est pas près de se régler"

PAR
Jean PELLERIN

M. NEHRU danse sur une corde raide. Ses déclarations se font de plus en plus déroutantes. D'une part, il répète que "la seule politique possible pour l'Inde est de rester un pays non-aligné"; d'autre part, il assure que les structures militaires de son pays vont s'élaborant, que les "Migs" russes lui seront livrés "au début de janvier" et que ces "Migs" pourront servir contre la Chine "si nécessaire". Par ailleurs, on sait que les USA brûlent du désir de fournir de l'équipement militaire moderne aux troupes indiennes. Situation paradoxale. Tributaire des deux blocs sur le plan armement, on se demande comment l'Inde pourra maintenir sa politique de non-alignement?

La tâche de M. Nehru n'est certes pas facile. Avant de négocier avec la Chine, il lui faut d'abord s'entendre avec le Pakistan au sujet du Cachemire. Or, la rencontre de Rawalpindi (entre négociateurs indo-pakistanais) vient de s'ajourner sans grand succès — l'accord de "principe" intervenu entre la Chine et le Pakistan au sujet de la frontière "pakistanaise" du Cachemire ayant en quelque sorte désarçonné l'Inde. Pourtant, il semble bien que Nehru se résigne au partage du Cachemire tel qu'établi par l'accord de cessez-le-feu obtenu à l'instigation de l'ONU en 1949.

Mme Bandaranaïke
... formule "mystère"

Ce partage équivaut: 1) au maintien de la souveraineté indienne dans la vallée du Cachemire et dans les provinces de Jammu et de Ladakh au sud-ouest, et 2) au maintien de la souveraineté pakistanaise dans la province de Gilgit Hunza, au nord, et dans les régions montagneuses de l'ouest. Or, l'enjeu de la dispute demeure la vallée fertile du Cachemire proprement dit. L'Inde ne tient pas à Gilgit Hunza, et le Pakistan ne tient pas au Jammu et au Ladakh. Mais les deux convoitent la vallée fertile.

C'est dire que le Pakistan n'est pas satisfait du partage auquel se résout Nehru. Il veut soumettre la question à un référendum, mais l'Inde s'y oppose. Comme il ne saurait être question d'une administration conjointe, on estime que MM. Nehru et Ayoub Khan pourraient s'entendre pour soumettre le tout à un arbitrage. De leur côté, les USA croient que les deux pays devraient avoir accès à la vallée convoitée, ce qui leur donnerait le sentiment de jouir tous deux d'une certaine souveraineté sur elle...

Reste le conflit sino-indien. Les propositions chinoises se résument, somme toute, à exiger un règlement raisonnable au moyen de négociations pacifiques.

Soit dit en passant, l'objectif des Chinois devient de plus en plus clair. S'ils ont victorieusement envahi la zone Nord-Est (NEFA), c'est pour mieux obtenir la reconnaissance de leurs droits de squatters à l'Ouest, c'est-à-dire, sur les plateaux dénudés de Ladakh où ils ont construit une route qui relie le Tibet à leur province de Sinkiang (province qui est devenue pour eux une sorte de Klondyke).

Or, il arrive que l'Inde n'a jamais revendiqué très fort les plateaux désolés du Ladakh. De leur côté, les Chinois ne tiennent pas particulièrement au NEFA, secteur oriental de la ligne McMahon où ils consentiraient à abandonner leurs conquêtes moyennant une reconnaissance des droits de possession acquis par leurs nationaux au Ladakh. Peut-on raisonnablement s'attendre que M. Nehru cède à la fois aux exigences du Pakistan et de la Chine au Cachemire? Le chef indien est perplexe. Il assure que "l'affaire n'est pas près de se régler".

Il reste un espoir, et c'est la formule "mystère" que proposent six pays non engagés d'Asie et d'Afrique et que Mme Bandaranaïke, premier ministre de Ceylan, exposera ces prochains jours à MM. Nehru et Chou En-laï.

TUNISIE

Le complot contre Bourguiba montre que le ciel politique n'est pas au "beau fixe"

PAR
Pierre SAINT-GERMAIN

Les capitales du monde continuent de s'interroger sur la tentative d'assassinat à laquelle le chef de l'Etat tunisien, M. Habib Bourguiba, a échappé dans la nuit du 20 décembre dernier. En général, on a donné à entendre que ce complot était aussi imprévisible qu'un coup de tonnerre dans un ciel serein. Grâce à la sagesse de son "guide", disait-on, la Tunisie était immunisée contre les soubresauts qui agitent plusieurs autres Etats africains nouvellement indépendants. Mais cette image ne tenait pas compte des luttes de tendances qu'a connues le pays avant et après sa libération (1956), non plus que des conditions économiques qui y existent.

Qui sont les comploteurs, et quels étaient leurs motifs?

Les détails fournis jusqu'ici, de sources officielles ou officieuses, indiquent que les conjurés appartenaient à divers milieux. Parmi les militaires, le plus haut gradé serait le commandant Ben Said, ex-lieutenant de l'armée française. Au nombre de ses compagnons se trouveraient Lashar Chraïti, un des leaders des fellagas (maquisards qui luttaient pour l'indépendance), des professeurs d'arabe, un ex-magistrat, etc., sans compter l'aide de camp de M. Bourguiba.

BOURGUIBA
... par miracle

Il est à noter que le secrétaire d'Etat à la Défense nationale, M. Bahi Ladgham, a également impliqué dans le complot des "éléments youssefistes" qui auraient bénéficié de complicités étrangères. Ces éléments youssefistes sont des partisans de Salah Ben Youssef, ex-rival de M. Bourguiba au sein du Néo-Destour (parti dominant). Ancien ministre de la Justice, Ben Youssef était de tendance nassérienne. Il s'était exilé en 1956 après avoir dirigé un complot contre le président. En août 1961, il était assassiné dans un hôtel de Francfort (Allemagne occidentale) — assassinat attribué à des agents de Tunis.

Quant aux complicités étrangères, il s'agirait avant tout des autorités algériennes, qui n'aiment pas M. Bourguiba outre-mesure. Pas plus tard que le 1er novembre dernier, à l'occasion des fêtes commémoratives du déclenchement de la révolution, Ben Bella invitait à Alger M. Ibrahim Tobal, ancien lieutenant de Ben Youssef.

Quoi qu'il en soit, l'El Zaïm (le "combattant suprême", comme on désigne familièrement M. Bourguiba) aurait décidé de tirer la leçon de la conspiration en accélérant les réformes administratives et fiscales ainsi que la réalisation du plan. Ces mesures viseraient à éliminer la misère qui sévit, notamment dans le sud du pays. Malgré cette situation, l'Union générale des travailleurs tunisiens a dénoncé le complot, tout comme le parti communiste. La bourgeoisie, bien qu'elle critique la politique d'austérité, est également derrière le président.

En dépit de ces appuis (de circonstance dans certains cas), il est évident que M. Bourguiba s'est créé des ennemis par sa politique intérieure, jugée réformiste par les éléments de gauche. Par ailleurs, ces mêmes éléments ainsi que les pays les plus neutralistes d'Afrique se méfient de ses tendances "prooccidentales", bien qu'il ait semblé modifier ses vues lors de la crise de Bizerte.

Même si le régime Bourguiba semble demeurer bien en selle, — il n'y a, soit dit en passant, aucune équipe prête à prendre la relève, — on ne peut plus dire que le temps est au "beau fixe" dans le ciel tunisien.

PROJET DE DIEU

DIEU MERCI, les traditions du premier de l'An ont la vie tenace chez nous : bénédiction par le papa, maladroit et gêné, réunion de la famille autour des vieux parents qui sont souvent étonnamment jeunes, succulents diners à la dinde qui s'allongent interminablement au rythme des souvenirs échangés. Quelques deuils dont on ne parle pas mais qui sont dans tous les coeurs . . . ; quelques ombres sur la sérénité familiale qu'on tâche d'oublier pour une heure . . . ; quelques nostalgies devant les années qui s'accumulent. C'est le lot des anciens qui ont connu d'une façon ou d'une autre les rudes pédagogies de la vie. Si on a le coeur bien placé, on s'efforce pourtant de ne pas entamer la joie des enfants qui, elle, est encore riche de beaucoup d'ignorance.

Dans l'ensemble, les fêtes de familles sont éreintantes et rajeunissantes tout ensemble. **Et source d'admiration, pour moi en tous cas.**

• • • • • •

Devant la "petite Eglise du foyer", j'ai souvent le goût de méditer. De méditer sur quoi ? Sur cette architecture humaine et surnaturelle dont un homme et une femme ont assumé la réalisation, un jour de printemps. Je parle du printemps des coeurs. Ils avaient vingt ans; ils s'aimaient. Ils se sont donné la main pour la traversée de la vie, **obéissant sans toujours le savoir à un projet de Dieu.**

Puis les enfants sont venus, petits professeurs de gravité, attachants et exigeants. Petits dévoreurs aussi de la quiétude. Un beau matin, on a pris conscience d'une chose terrible et merveilleuse : ces enfants allaient vous arracher à tous vos chers égoïsmes; on ne vivrait plus que pour eux. On mettrait tout en oeuvre pour leur permettre d'accéder à une belle maturité physique, intellectuelle, spirituelle. **Un beau matin, on a reconnu en soi une certaine coloration de Dieu qui est attention gratuite et don.**

Devant la "petite Eglise du foyer", j'ai souvent le goût d'admirer : d'admirer le métier de Dieu. Si je veux savoir que Dieu est amour, je n'ai pas à potasser longuement les manuels; il me suffit d'observer ce miracle répété à des milliers d'exemplaires par des hommes et des femmes d'aujourd'hui, qui ont laissé foisonner leur coeur, depuis le jeune printemps de leur union.

• • • • • •

On ne me consultera sûrement pas quand le Concile abordera l'étude de la dimension ecclésiale du couple chrétien. Mais si j'en avais permission, j'inviterais dans "l'aula conciliare" une belle famille de chez nous : l'ancêtre droit et noueux comme vieux chêne, la grand-maman repliée sur son coeur pour avoir tant souffert . . . et derrière eux la relève nombreuse des enfants et des petits-enfants. **Tous ensemble, ils seraient un témoignage et une protestation.** Le laïc n'est pas une réalité informe et anonyme dans l'Eglise; il joue un rôle dans la construction même du Corps mystique du Christ. Non seulement il fournit la matière première du baptême, qui est un sacrement à faire des dieux (Dii estis ! . . .), mais il est le monnayeur nombreux de l'Evangile au profit de ses enfants, au cours de cette longue patience qui s'appelle l'éducation chrétienne.

La vocation au mariage n'est pas une vocation au rabais.

Emile Legault, c.s.c.

• • • • • • • • • • • • •

QUATRE FOIS 22 ANS : — S. Exc. Mgr Conrad Chaumont, auxiliaire de Montréal maintenant retiré à l'Hôtel-Dieu, qui célébrera demain dans le calme de la retraite son 88e anniversaire de naissance. On serait plutôt porté à lui donner quatre fois 22 ans, tellement son état de santé et son moral sont bons compte tenu de son âge : il célèbre sa messe quotidienne et il lui arrive souvent de visiter ceux qu'il aime, ne serait-ce que pour prouver qu'il n'est pas "désuet", comme il disait malicieusement au cours d'une entrevue. Les Montréalais ont conservé une grande affection pour le vieil évêque, malgré son retrait de la vie publique, si on en juge par les marques d'amitié que lui apporte un abondant courrier quotidien et les nombreuses visites qu'on lui fait. Sur l'invitation du cardinal Léger, il prendra le dîner demain à l'archevêché. A celui qui célébrera son 65e anniversaire de sacredoce cette année, nous disons : "Bonne fête, et longue vie".

En Israël, Etat laïc . . .

Un chrétien converti du judaïsme n'est plus juif

par **Max LAZEGA**

JERUSALEM. (CCC) — Est-ce qu'un prêtre catholique, converti du judaïsme, reste juif ? C'était le point que devait élucider la cour suprême d'Israël, c'est-à-dire la haute Cour judiciaire du pays. Elle a répondu par la négative, le 6 décembre. Le verdict, disons-le tout de suite, n'est en aucune manière une mesure discriminatoire envers l'Eglise, un membre du clergé, ou même un juif converti, et le président du tribunal l'affirme expressément dans la lettre du jugement.

Héros juif et prêtre catholique

Le P. Daniel, qui est au centre de toute l'affaire, est moine au monastère de "Stella Maris", perché sur le mont Carmel, au-dessus de la baie de Haïfa. Il ne donne pas l'impression d'être un héros : petit, barbu, au regard très doux, il est néanmoins un héros authentique. Des centaines de personnes en témoignent en Israël même, y compris son frère et des gens qu'il a sauvés des mains des nazis. Le P. Daniel, né Oswald Rufeisen, en Pologne, a 40 ans. Il descend d'une famille traditionnellement juive orthodoxe.Il fut membre actif d'une organisation de jeunesse sioniste religieuse. Entré dans la résistance polonaise contre les nazis, il est sauvé par des catholiques et découvre le christianisme. Converti en 1942, il continue la lutte contre les nazis.

En 1945, il entre chez les Carmes. Détail : son image d'ordination est imprimée en polonais et en hébreu. En 1948, lors de la guerre d'indépendance d'Israël, il demande à partir pour la Palestine, mais les circonstances l'en empêchent. Ce n'est qu'en 1959, après un recours au siège de son Ordre, à Rome, qu'il obtient la permission d'immigrer en Israël. Les autorités polonaises le laissent partir — parce qu'elles le considèrent comme juif, — mais il doit renoncer à la nationalité polonaise. Il coupe donc les ponts et arrive en Israël où il reçoit un accueil enthousiaste.

La loi du retour

Installé dans le pays et s'occupant, en dehors de sa vie conventuelle, de centaines d'immigrants polonais chrétiens (mariages mixtes) — les milieux juifs orthodoxes n'en accusent pas moins le P. Daniel de faire de la propagande missionnaire — qu'il essaie d'intégrer à la vie israélienne, il réclame la citoyenneté en vertu de la "loi du retour". Cette loi est probablement unique au monde. Votée en 1950, elle autorise "tout juif à immigrer en Israël". Elle a été complétée en 1952 par la "loi sur la nationalité", qui confère "automatiquement" la nationalité israélienne à tout Juif immigrant en vertu de la loi du retour.

Reste donc à savoir qui est juif. Le P. Daniel s'adresse à deux ministres de l'Intérieur qui se succèdent. Le premier était un marxiste d'extrême gauche et anticlérical, et l'actuel est membre du parti religieux. Ils sont tous deux du même avis : la loi du retour ne s'applique pas au P. Daniel parce qu'il a positivement choisi une autre religion, se coupant donc, même ethniquement, du judaïsme. On lui accorde cependant un privilège insigne : il peut être naturalisé israélien immédiatement alors qu'il faut cinq ans avec la procédure normale.

Chrétien, donc plus juif

Le P. Daniel se sent juif et fait appel à la Cour suprême pour trancher la question. Cinq juges siègent, au lieu de trois pour les cas habituels; la question est donc considérée comme fondamentale. Au procès, c'est le ministère de l'Intérieur qui se défend. Les arguments opposés des deux parties sont tirés des mêmes ouvrages sociologiques et philosophiques, des mêmes commentaire bibliques et déclarations d'hommes d'Etat. Le défenseur du ministère affirme que le terme juif doit être pris dans le sens religieux-national traditionnel et qu'il n'est pas suffisant de dire qu'on se sent juif, car le judaïsme n'est pas une communauté simplement fondée sur le sentiment.

L'avocat du P. Daniel, de son côté, affirme en substance : "Si nous voulons être une nation comme toutes les autres nations, ainsi que nous en avons exprimé le désir depuis toujours, je ne vois pas de raison à refuser à un homme le droit d'avoir une foi religieuse à laquelle il a librement adhéré et qui est autre que le judaïsme, et en même temps de s'affirmer juif (ethniquement).

La cour suprême a jugé, à quatre voix contre une : d'après la tradition religieuse juive, le P. Daniel reste juif. Mais comme la loi du retour a été votée par le Parlement israélien, c'est-à-dire le pouvoir législatif laïc, le terme "juif" qui s'y trouve doit être pris dans le sens le plus communément employé de nos temps par le peuple juif : un Juif qui change de religion n'est plus juif, alors qu'un Juif athée, et même anticlérical, le reste, car le juif "pécheur" n'a pas accompli un acte positif de changement de religion.

"Nous sommes spirituellement des Sémites"

Bien que le président de la Cour souligne que le jugement rendu n'abonde pas dans le sens théocratique et que l'Etat d'Israël est un Etat qui se veut laïc, il est néanmoins paradoxal de constater que le critère qui permet de définir la nationalité juive est un critère religieux. Pour un chrétien, dont le lien avec Dieu est essentiellement personnel, il est difficile d'imaginer que le lien du Juif avec Dieu est essentiellement national. Le Juif exerce une pratique religieuse qui l'unit d'abord à son peuple qui, lui, est dépositaire de la foi. C'est dans ce sens qu'on peut dire d'un Juif qu'il est orthodoxe, même s'il ne croit pas personnellement en Dieu, mais s'il suit les règles de la Loi. Pour un chrétien, au contraire, ce serait un non-sens que d'adhérer aux prescriptions de l'Eglise s'il n'a pas la foi en Dieu.

Ainsi, un catholique peut être profondément croyant et pourtant excommunié. Ce renversement des valeurs est exprimé de façon saisissante par Pie XI, lorsqu'il dit : "Nous sommes spirituellement des Sémites" (encyclique **Mit Brennender Sorge** contre le nazisme). Car c'est en transposant sur le plan spirituel le concept national du judaïsme que l'Eglise s'est universalisée. Qu'est le "Corps mystique" si ce n'est une "nation" spirituelle ? D'autre part, il existe un parallèle frappant entre le juif et le catholique : un baptisé, même pécheur fait partie de l'Eglise, car, "à tout péché, miséricorde", et ce n'est qu'en se convertissant à une autre religion qu'il coupe les ponts avec l'Eglise.

Un Juif, même pécheur, reste membre intégral de la nation juive, et il suffit qu'il s'humilie devant Dieu avec le reste de son peuple au jour du Grand Pardon et qu'il se remette à pratiquer pour qu'il redevienne orthodoxe. Mais il se coupe totalement du peuple juif s'il se convertit à une autre religion.

Israélien et catholique

Le P. Daniel a accepté l'offre de naturalisation immédiate. Il l'aurait fait dès son arrivée s'il n'avait senti que son cas était l'occasion rêvée de mettre les choses au point : Juif, sioniste, résistant, il est proche de l'Israélien-type idéal et seul le fait d'être chrétien le sépare de ses semblables. Le verdict de la Cour suprême est donc clair : le P. Daniel n'est plus juif, et reste sans nationalité dans un pays régi par le "Statut personnel", héritage de la loi ottomane, qui caractérise un individu par une citoyenneté, une nationalité (appartenance ethnique) et une religion.

Le P. Daniel est donc Israélien et catholique. Et si des millions de Juifs dans le monde ont poussé un soupir de soulagement après le verdict, et si les Juifs orthodoxes israéliens croient avoir remporté une victoire qui leur ramènera des ouailles, ils se trompent. Pour l'Etat d'Israël, pour l'état civil du pays, c'est la première fois qu'un homme peut être régulièrement enregistré sans nationalité. Ce précédent est un pas de plus vers une structure laïque, vers une conception juridique inspirée de l'Occident.

Grâce à Jean XXIII, les relations n'ont jamais été meilleures entre catholiques et non catholiques de Grande-Bretagne

ROME. (CCC) — Lors d'une conférence de presse qu'il donnait récemment à Rome, S. Exc. Mgr John Carmel Heenan, archevêque de Liverpool, a dit que depuis le XVIe siècle les relations entre catholiques et non-catholiques d'Angleterre n'ont jamais été aussi cordiales que maintenant.

Et l'archevêque attribue en partie ce changement de climat au pape Jean XXIII.

Au cours de cette conférence de presse, l'archevêque a fait l'historique du Mouvement oecuménique en Angleterre.

Etant donné sa position insulaire, la Grande-Bretagne met parfois bien du temps à suivre le continent, a-t-il dit. L'histoire du mouvement oecuménique en est un parfait exemple.

Depuis 1949, c'est-à-dire depuis la publication de l'instruction "De Motione oecumenica" par le Saint-Office, l'Eglise catholique a développé une grande activité au plan oecuménique, surtout en Allemagne, en France et aux Pays-Bas. En fait, les travaux dans ce domaine avaient commencé bien auparavant, surtout depuis que les chrétiens de toutes dénominations s'étaient unis pour défendre la religion contre les attaques des nationaux-socialistes. Il faut en effet souligner que c'est dans les pays occupés, que les chrétiens ont tout d'abord appris à travailler ensemble, à s'entr'aider, à se donner asile, et même à établir des plans pour mettre en échec les assauts du néo-paganisme.

La personnalité de Jean XXIII

En Angleterre, quelques intellectuels catholiques, et, en particulier des Dominicains et des Jésuites, entretiennent depuis des années des contacts avec leurs confrères de France; ils ont ainsi été initiés aux méthodes de l'oecuménisme. Mais, en Grande-Bretagne, ce n'est que sous le pontificat de Jean XXIII que l'oecuménisme a pris forme. On n'exagère nullement en disant que la personnalité du pape Jean XXIII a modifié l'optique des Anglais non-catholiques à l'égard du catholicisme. Si l'on voulait s'exprimer en termes modernes, on peut dire que le Pape actuel a donné à l'Eglise catholique "un nouveau visage" aux yeux des protestants.

On connaît la visite de l'ancien Archevêque de Cantorbéry, le Dr Fisher, à Jean XXIII; elle a été suivie par celle du Modérateur de l'Eglise d'Ecosse. Ces deux visites ont créé un climat nouveau dans les relations entre les diverses Eglises.

Le Dr Fisher m'a dit lui-même que l'attitude du pape Jean XXIII lui avait inspiré l'initiative d'une visite au Vatican. Ceci eut été impensable il n'y a même pas cinq ans, c'est-à-dire avant le Pontificat de Jean XXIII. Le résultat le plus important de cette initiative fut que l'idée de l'Archevêque-Primat de l'Eglise d'Angleterre de rendre visite au Pape fut presque unanimement approuvée par les non-catholiques britanniques.

Conscient de l'importance de la place prise par l'Eglise d'Angleterre dans le monde protestant, a noté Mgr Heenan, le Saint-Père a appelé deux évêques anglais à collaborer au Secrétariat pour l'Union des Chrétiens, Mgr Holland de Portsmouth et moi-même.

Avant la visite à Rome du Modérateur de l'Eglise d'Ecosse, un troisième évêque britannique, Mgr Hart de Dunkeld, a été également nommé membre du Secrétariat.

Ayant obtenu l'accord du Saint-Siège, la hiérarchie d'Angleterre et du Pays de Galles constitua alors une Commission pour l'Union des Chrétiens, composée des évêques suivants : Président : Mgr Heenan, archevêque de Liverpool ; membres : l'archevêque de Cardiff (Pays de Galles), l'évêque de Clifton, l'évêque auxiliaire de Westminster (Mgr Cashman) et Mgr Holland. Dès qu'elles fut constituée, cette Commission organisa immédiatement une semaine d'études pour exposer aux prêtres le sens et la signification du Mouvement oecuménique.

Cette réunion s'est déroulée à Heythrop, un séminaire jésuite près d'Oxford ; des représentants de tous les diocèses et de chaque congrégation religieuse y avaient été invités. Le cardinal Bea était l'Hôte d'honneur : d'autres orateurs avaient été choisis parmi les prêtres ayant une certaine expérience dans le domaine oecuménique. Ce furent : le Père St. John, Supérieur provincial des Dominicains ; le Père Hamer, Assistant général de l'Ordre dominicain à Rome ; le Père Leming, s.j., auteur d'un livre classique sur l'oecuménisme dans les pays de langue anglaise : "Les Eglises et l'Eglise" ; le Père Bévenot, s.j., consulteur du Secrétariat pour l'Union des Chrétiens ; Mgr Gordon Wheeler, un protestant converti, qui est actuellement administrateur de la cathédrale de Westminster. Les communications faites au cours de la réunion doivent être publiées incessamment, avec une introduction rédigée par Mgr Heenan.

Dialogue oecuménique

La démarche suivante consistait à établir le dialogue oecuménique avec l'Eglise d'Angleterre. J'ai invité l'Archevêque anglican de Cantorbéry, le Dr Ramsay, à désigner six théologiens pour discuter avec six théologiens catholiques sur l'Eucharistie.

Cette rencontre a eu lieu au Prieuré bénédictin de Worth, dans le Sussex, peu avant l'ouverture du deuxième Concile du Vatican. Nous espérons que des conférences semblables se dérouleront l'année prochaine avec des représentants de l'Eglise libre d'Angleterre, et également avec des Anglicans.

Comme on le voit, en Grande-Bretagne, du point de vue des catholiques, le dialogue oecuménique est dans une très large mesure le fait des théologiens. Il faut en rechercher la raison dans les difficultés particulières à l'histoire religieuse de l'Angleterre. Les catholiques et les non-catholiques estiment tous qu'il faut progresser prudemment, afin de ne pas effectuer de faux pas qui nuirait à cette cause et qui obligerait à un retour en arrière. Ce n'est pas un manque de charité, mais notre charité doit être éclairée par la vertu de prudence.

Pour conclure, nous aimons à souligner que, depuis le XVIème siècle, les relations entre catholiques et non-catholiques d'Angleterre n'ont jamais été aussi cordiales que maintenant.

Pour ne pas déroger à la coutume

Quelques souhaits à l'orée de l'année nouvelle

par **Marcel ADAM**

Nous sommes à l'époque des souhaits.

Or, si nos chefs spirituels, à l'instar de tous les hommes publics saisissent l'occasion pour faire toute sorte de bons voeux à l'endroit des fidèles, il convient d'emboiter le pas.

Pourquoi, me suis-je demandé, un catholique ne pourrait-il pas exprimer publiquement — surtout s'il est journaliste — ses voeux les meilleurs et les plus sincères à l'endroit de son Eglise et de son clergé.

Rien ne s'y oppose au contraire, surtout si ces voeux reflètent ceux du grand nombre et visent à l'amélioration et à l'affermissement de la vie chrétienne.

Dans cette perspective, voici donc ce que je NOUS souhaite pour l'année 1963.

Le concile

Je souhaite d'abord que le concile conserve et même accentue la tendance nettement pastorale qu'il a adoptée durant la première session de l'automne dernier. Pour reprendre les propos que le journaliste Francis Mayor écrivait à l'intention des Pères à l'ouverture du concile, je formule le souhait, avant la rentrée de l'automne prochain, que les Pères conciliaires ne succomberont pas à la tentation de se dire que "tout ne va pas si mal", afin d'écarter cette "nécessité de remettre en question, de bouleverser sur-le-champ, notre vie, notre pensée et jusqu'à notre manière de parler, de nous loger, de manger et de nous habiller".

Et je reprends cet autre passage de l'article du confrère français :

"Pères, je vous souhaite un peuple qui vous soit passionnément uni (. . .) Qu'une fois séparée votre assemblée, les chrétiens quels qu'ils soient, ne fassent pas de tri dans vos décisions, selon leurs convenances."

La santé du pape

Ceci m'amène à penser au Saint-Père et à souhaiter ardemment que la Providence lui permette de conduire à terme son concile. Il est vrai qu'un successeur se verrait moralement obligé de ne pas décevoir l'immense attente du monde chrétien et poursuivrait l'oeuvre conciliaire.

Mais tout le monde désire du fond du coeur que le bon pape Jean continue l'oeuvre qu'il a mise en marche à laquelle il a insufflé ce style qui marque tout son pontificat et qui en a fait, selon la revue Time, le pape le plus populaire peut-être des temps modernes.

Le concile

Dans cette veine conciliaire, et pour aborder un point qui me touche plus particulièrement, à titre de journaliste, je souhaite que le bureau de presse du concile s'améliore au cours de la seconde session et que ses responsables, à la lumière de leur récente expérience, ne manquent pas la deuxième chance qui leur sera donnée de faire parler de l'Eglise dans le monde entier. A mon sens, l'Eglise a partiellement raté une occasion inespérée de cueillir les fruits de l'immense publicité que des milliers de journaux étaient disposés à lui faire dans le monde. Une autre chance lui sera offerte en septembre de ne pas décevoir l'attente des centaines de journalistes disposés à faire état des témoignages entendus dans un concile et que le monde a intérêt à connaître pour son édification.

Renouveau liturgique

Sur le plan local, plusieurs souhaits me viennent à l'esprit. Je n'en exprimerai que quelques-uns.

Parce que le concile a introduit la liturgie dans l'actualité, je souhaite que le mouvement pour le renouveau liturgique s'accélère chez nous afin que les fidèles en viennent à se rendre aux offices non par obligation mais mus par un intérêt véritable. Je souhaite qu'éventuellement toutes les paroisses de Montréal et de la province en viennent à mettre en application les directives contenues dans le Directoire de la messe publié il y a deux ans par le cardinal-archevêque de Montréal, et qui donne des résultats extraordinaires dans quelques paroisses métropolitaines.

Les mariages

Je sais que je risque d'indisposer certaines personnes, mais j'oserai quand même souhaiter que nous suivrons éventuellement l'exemple du cardinal Feltin, archevêque de Paris, et que l'on abolira les classes de funérailles et de mariages. Je ne sache pas que la vie ou la mort de nos paroisses tienne à une pratique qui accentue l'impression que l'Eglise favorise la vanité des gens.

Et dans le même ordre d'idée, je souhaite que disparaisse le plus tôt possible la vente des bancs pour la messe de minuit. Si on a déjà voulu éliminer le "Minuit, chrétiens", à cause de son caractère trop spectaculaire, que penser d'une messe qui se célèbre à guichet fermé ! Je connais des gens qui chaque année se scandalisent d'une coutume qu'ils ne parviennent pas à légitimer, malgré leur bonne volonté.

On pourra invoquer toutes sortes de bonnes raisons pour prouver que j'ai tort de faire ces souhaits. Mais je suis certain que l'Eglise gagnerait plus en respect et en prestige qu'elle ne perdrait par suite des ennuis financiers qui en résulteraient pour un temps.

Si nos paroisses en arrivaient, un jour, à ne pas boucler leurs comptes à cause de leur souci de rester fidèles à l'esprit évangélique, quel chrétien sincère refuserait de délier les cordons de sa bourse, particulièrement dans une province où la générosité est rarement prise en défaut.

Une tâche ingrate

Autre souhait que je veux formuler, même si je ne m'attends pas à ce qu'il se réalise cette année ou l'an prochain : que les curés, les prêtres, se départissent graduellement, et dans la mesure du possible, de l'administration financière des paroisses. Je sais qu'en principe ce sont des laïcs qui ont la responsabilité de cette tâche, mais je sais aussi que dans la pratique il en va généralement autrement.

Je pense à la tâche ingrate qu'assume le prêtre, en chaire où trop souvent il paraît plus préoccupé des besoins matériels de la paroisse que de l'instruction chrétienne de ses ouailles. Je n'ignore pas que la nécessité et la coutume ont voulu, chez nous, que le curé, la plupart du temps à son corps défendant, joue tous les rôles. Mais aujourd'hui que les laïcs se sentent prêts à prendre la place qui leur revient dans la vie de l'Eglise, il est peut-être temps que les curés songent à s'entourer de laïcs qui les déchargeront de leurs soucis matériels et qui, surtout, se chargeront à leur place de faire appel à la générosité de leurs coreligionnaires, laissant à leurs pasteurs le soin d'annoncer le message divin. Qui sait, peut-être que si on consacrait plus de temps au ministère sacerdotal proprement dit, les problèmes matériels seraient plus facilement résolus : "Cherchez d'abord le royaume de Dieu et le reste vous sera donné par surcroît".

Le cardinal

Enfin, mon souhait le plus cher — et c'est également celui de tous ceux qui l'aiment —, c'est que le cardinal-archevêque de Montréal retrouve au plus tôt la santé. Plus que jamais, dans notre société en évolution, nous avons besoin de cet apôtre éclairé qui se donne sans réserve à son diocèse depuis 12 ans. Mais en formulant ce souhait je me sens un peu égoïste : je souhaite à un homme qui s'est épuisé au service des autres de revenir à la santé afin qu'il continue de nous rendre service.

Mais je sais que le cardinal n'attend pas que nous le sollicitions pour qu'il poursuive sa tâche, lui qui répondait à une personne qui s'excusait d'avoir pris une heure de son temps précieux : "Il est précieux ce temps parce que c'est vous qui le prenez."

Monastère bouddhiste en Grande-Bretagne

par **ALAN WALKER**

LONDRES. (PC) — Rencontrez cet homme revêtu d'une robe rapiécée et portant sandales, un type qui lit des volumes rédigés en sanscrit et qui se fait appeler Ananda Bodhi. Cet homme est un Canadien, de son véritable nom Leslie Dawson.

Agé de 31 ans, ce professeur de bouddhisme était habillé à l'occidentale lorsqu'il fréquentait un séminaire baptiste dans sa ville natale de Toronto, il y a 12 ans. Aujourd'hui, il dirige le premier monastère bouddhiste de langue anglaise en Grande-Bretagne.

Il vit en ascète. Il se lève à 5 h. le matin après avoir dormi environ quatre heures. Il ne prend que deux repas par jour et passe sa journée dans la méditation ou occupé à des devoirs d'administration.

"Moins on mange, moins le sang sert à la digestion et plus l'esprit est clair pour la méditation," dit-il.

Il n'est pas marié, ne boit pas et ne fume pas. Sa tête est rase.

Sur une table, il a tous les objets qu'il a le droit de posséder: trois robes, une ceinture, une pomme de douche, un bol pour mendier, du fil et une aiguille.

Réincarnation

Il ne croit pas en un dieu. Le bouddhisme, dit-il, est plus une façon philosophique de vivre qu'une religion. Il a quitté le séminaire baptiste parce qu'il croyait que la religion baptiste était "trop dogmatique".

Ananda Bodhi croit en la réincarnation. Il croit que lorsqu'il naîtra de nouveau, il sera élevé à un niveau supérieur dans l'univers si, au cours de sa vie présente, il peut en arriver à une discipline mentale élevée.

Il fait ses méditations dans une chambre à l'épreuve des bruits devant une statue de Bouddha. Quand il médite, la chambre embaume d'encens ; elle est décorée de chrysanthèmes et est éclairée à la bougie.

Il quitte rarement le monastère. Des laïcs font son marché. Il ne regarde jamais la télévision, n'écoute jamais la radio.

Il a assumé la tâche de former une vingtaine de novices qui recevront un ordre mineur avant d'aller poursuivre leurs études "dans quelque centre bouddhiste oriental. Tout dépend du climat et de la situation politique."

Lui-même a été reçu dans les grands ordres du bouddhisme à Buddha Gaya, Inde. Il alla ensuite en Birmanie, puis vint à Londres prendre charge du monastère bouddhiste.

Le R. P. W. AZZOLINI, missionnaire de la Consolata, vient d'être nommé curé de la paroisse italienne Notre-Dame-de-la-Consolata, dont l'église est située à l'angle des rues Papineau et Jean-Talon. Il succède au Père Fea.

Les tribunaux

Il ne voulait pas que vous soyez obligé de payer ses frais de séjour à Bordeaux

Bien des voleurs sont prêts à retirer tout ce que vous pouvez avoir dans vos goussets. Mais encore faut-il que ce "retrait" soit fait à leur façon.

C'est ainsi qu'un homme de 37 ans, spécialiste du faux, s'est débattu comme deux détenus mal menottés, hier après-midi, pour échapper à une peine de six mois de prison que réclamait contre lui le procureur de la Couronne, Me Jean Geoffrion.

Et tout cela pour vous sauver de l'argent, à vous comme à moi.

Au juge Gerald Almond il déclara en effet que ce serait une honte d'obliger les contribuables du Québec à payer une somme de $130, chaque mois, pour qu'il reste incarcéré à la prison commune de Bordeaux.

Apparemment fort au fait des dépenses que le gouverneur Tanguay encourt pour chacun de ses invités, près de la rivière des Prairies, Joseph-Henri Gachet, soutenait que ce serait injuste pour tout le monde de l'envoyer là, vivre au crochet de tout le monde, alors qu'il pouvait très bien gagner sa vie, à l'extérieur.

En fait, il a soutenu qu'il gagnait habituellement entre dix et douze mille dollars par année, jusqu'à ce qu'il prenne une "brosse", il y a quelques semaines, et entreprenne de payer ses menues dépenses avec des chèques, toujours faux, signés au nom de la compagnie pour laquelle il avait travaillé jusque là.

Appréhendé une première fois, il était parvenu à obtenir la clémence du tribunal, et il avait été libéré sous un cautionnement personnel, le même jour exactement.

Puis, dans la soirée, il entrait dans un restaurant du centre de la ville, où, par pur hasard, se trouvaient deux détectives qui possédaient dans leur calepin son signalement.

Il tenta alors d'échanger un de ses chèques à la serveuse du restaurant, puis, n'y réussissant pas, opta pour réclamer le même service de l'un des policiers.

Ceux-ci l'appréhendèrent sur-le-champ, et c'est en revenant en cour, hier, qu'il écopa finalement d'une peine de trois mois de détention.

Il ne nous en coûtera donc que $390 à la fin, pour les frais de literie, de table et de récréation de M. Gachet.

Peine de six et huit ans à deux adolescents

Des peines de six et de huit années de pénitencier ont été imposées à deux adolescents de 17 ans qui s'étaient précédemment reconnus coupables d'une série de vols avec violence et de vols à main armée, principalement sur la personne de chauffeurs de taxis de la métropole.

En imposant une peine de deux années de détention aux accusés, pour leur premier délit, et d'autres, consécutives, d'un an, pour chacun des autres crimes qu'ils avaient commis, le juge Marcel Gaboury fit remarquer lui-même aux prévenus qu'il était considéré comme un juge fort clément.

Il fit par ailleurs remarquer aux jeunes voyous qu'il ne voulait pas perdre son temps à leur faire des remontrances absolument inutiles.

"Rien qu'à consulter le formidable dossier que vous avez accumulé en Cour du bien-être social, leur lança-t-il, je me rends immédiatement compte que tout ce qu'il vous faut, c'est beaucoup de temps pour réfléchir. Vous en avez maintenant. C'est tout."

Vols à main armée

Vers minuit hier soir, les voleurs ont été particulièrement actifs dans le nord de la métropole.

Chez M. Alfred Bissonnette, 19 ouest rue Mozart, 3 suspects ont forcé la porte arrière alors que le résident dormait vers 11 h. et se sont introduits à l'intérieur. Ils ont forcé M. Bissonnette à leur remettre son argent en le menaçant avec un couteau. Les voleurs sont repartis avec une somme de $200.

Un peu plus tard, à minuit, M. Gérard Pélissier, qui conduisait trois jeunes hommes et une jeune fille au coin des rues Bellechasse et St-Denis, s'est vu forcé à la pointe du révolver à remettre son argent et à descendre de son auto-taxi. Les voleurs ont pris la fuite dans le taxi qui était retrouvé quelques minutes plus tard.

Vers 1 h., 2 suspects, qui venaient de commettre un vol par effraction à la station Fina du 9655 Lajeunesse, étaient arrêtés et trouvés en possession d'articles volés, de révolver et d'une somme de $27 volée dans la caisse.

UN RECORD

SUITE DE LA PAGE 3

de 1962, statistique-compilation que l'on connaîtra bientôt. Mais il est une chose certaine, c'est que 1962 a été une année-record au point de vue du nombre de causes.

Deux chiffres . . . mais combien imposants suffisent à nous le démontrer. En effet, il y a eu 18,743 mandats d'arrestations, sommations, plaintes, actes d'accusation l'année dernière, cependant qu'il y en avait eu 17,885 en 1961.

Et que dire des débuts de l'année judiciaire 1963 ! Hier soir, il y avait déjà 112 procédures d'inscrites au plumitif et, au train où vont les choses, le record sera encore dépassé.

Autres chiffres : en 1962, avec un service mieux organisé, sur l'ordre du procureur général lui-même, 2,400 cautionnements ont pu être vérifiés . . . à la loupe. Grâce à ce système très au point, les cautions professionnelles, les individus possédant des dossiers judiciaires ont été passés au tamis et n'ont pas pu se porter garants pour des inculpés désireux d'obtenir leur liberté provisoire.

Un travail gigantesque a donc été accompli au cours de 1962 dans des locaux "presque de fortune". Des locaux où l'espace est si restreint qu'on ne sait plus où . . . mettre la tête.

Les salles d'audience manquent, les sténographes sont entassés les uns sur les autres. Et il n'y a que la salle des pas perdus qui soit grande . . . pour contenir tout ce monde qui déferle quotidiennement au 100 est, de la rue Notre-Dame.

Il est temps — et toutes les personnes intéressées au bon fonctionnement de la justice le souhaitent — qu'un nouveau palais de justice moderne soit édifié pour faire face aux problèmes non seulement du temps présent, mais aussi de l'avenir.

FAUX CERTIFICATS

SUITE DE LA PAGE 3

"que les choses devaient revenir au point . . . où elles se trouvaient le 5 novembre, c'est-à-dire lors de la comparution de Lagarde et d'Archambault".

Or, Archambault et Lagarde se trouvaient alors devant le juge T.-A. Fontaine qui avait fixé l'enquête préliminaire des deux prévenus, une fois qu'ils eurent décidé de choisir un procès devant jury.

De plus, le juge Fontaine, plus particulièrement dans le cas de Lagarde, avait exigé un cautionnement de $5,000 et un dépôt en argent de $1,500 pour la mise en liberté provisoire de l'ex-détective. Plus tard, le juge en chef avait rendu une autre décision, soit de n'exiger qu'un dépôt de $1,500 pour l'élargissement de l'organisateur en chef. Et ensuite, le même dépôt avait été exigé d'Archambault.

La comparution des deux prévenus a été de courte durée, hier après-midi, devant le juge Fontaine qui avait M. Paul-Emile Noël, comme greffier.

Me Guy Desjardins, C.R., procureur chef de la Couronne, occupant pour le ministère public avec Me Claude Wagner, procureur chef adjoint, et Me Jacques Bellemare, procureur permanent, a fait part du jugement du juge Deslauriers au juge Fontaine, mais il a soumis que d'un commun accord (Mes Jean-Paul Cardinal, Marc Lacoste, C.R., et Maurice Fauteux, C.R., occupant pour Lagarde et Me Paul Aubut représentant Archambault), il avait été décidé que les deux prévenus subiront leur enquête préliminaire le 10 courant.

Le juge Peter Shorteno sera alors sur le banc.

Puis, Mes Cardinal et Aubut ont demandé que leurs clients soient laissés en liberté sous le même dépôt de $1,500..., sans cautionnement de $5,000 dans chaque cas.

Me Desjardins a rétorqué aux remarques des avocats de la défense dans les termes que voici : "Vu le ton pondéré sur lequel mes savants amis ont soumis leur requête, je ne m'y oppose pas." "Je vois que l'esprit des fêtes persiste", fit aussitôt remarquer le juge Fontaine en se rendant à la demande des avocats de la défense.

Et une nouvelle comparution en marge des élections provinciales venait de prendre fin... mais tard dans la journée, on y faisait encore écho dans les corridors et la salle des pas perdus.

FRAUDES

SUITE DE LA PAGE 3

cautionnements de $950 selon le cas.

Me Jean de Brabant, qui représentait Me John Ahern, C.R., le procureur général de la poursuite, s'était pour sa part opposé à tout cautionnement pour chaque prévenu, en soulignant qu'il s'agissait là d'un ensemble presque colossal de fraudes, dont les plus évidentes avaient fait le sujet d'enquêtes approfondies, jusqu'à maintenant.

Par la lecture des diverses plaintes, d'autre part, on devait se rendre compte que les délits s'étaient multipliés à quelques semaines seulement d'intervalle, et par les mêmes individus exactement.

Le truc le plus généralement employé, paraît-il, était l'utilisation d'une voiture de louage pour provoquer une collision avec un véhicule privé déjà avarié dans un accident précédent.

Le responsable de la collision faisait alors rapport à la compagnie propriétaire du véhicule loué qu'il avait voulu éviter un enfant, et que c'était de cette façon qu'il avait heurté l'autre voiture. Qui, on le devine, n'était nulle autre que celle d'un ami.

Dans plusieurs cas, on avariait pour la seconde ou la troisième fois une auto qui avait déjà été endommagée. Et ce, évidemment, en percutant le véhicule à peu près au même endroit de la carrosserie que lors des collisions précédentes.

En toute fin d'après-midi, d'autre part, Me Gérard Laganière, procureur de la Couronne dans le cas de l'incendie de Ville Mont-Royal, a fait traduire en Cour un jeune homme de 27 ans, Pierre Rogers, sous l'accusation d'avoir provoqué les flammes qui ont causé quelque $45,000 de dégâts, le 3 décembre dernier, avenue Canora.

A la requête de son procureur, Me Luc Mercier, celui-ci a été remis en liberté sous un cautionnement immobilier de $2,000 par le juge Marcel Gaboury, et son enquête a été fixée au 11.

FAITS divers

SUITE DE LA PAGE 3

lorsque la police est arrivée sur les lieux.

La valeur des appareils visés par les cambrioleurs a été estimée au total à quelque $10,000.

Les quatre hommes seront traduits devant les tribunaux.

Deux banques dévalisées

NORTH HATLEY, (PC) — Des individus armés ont dévalisé deux succursales de la banque Canadienne de commerce hier soir et se sont enfuis avec un montant d'nviron $8,500.

La police rapporte que les bandits ont volé un montant de $5,000 à Waterville et ont ensuite volé $3,500 à North Hatley. Cette municipalité est située à 95 milles à l'est de Montréal.

Cheval blessé, abattu

Les policiers de Montréal ont dû abattre un cheval blessé au coin des rues Rachel et Berri, hier soir.

L'animal, que son conducteur nommait "Jimmy" avait été blessé par une automobile sur l'avenue du Parc et le charretier Théodore Allard tentait de se rendre jusqu'à l'étable où l'on aurait pu soigner la bête. Mais cela s'est avéré impossible et il a fallu tuer le cheval qui était utilisé pour promener les gens sur le Mont-Royal.

Mercerie dévalisée

QUEBEC. (PC) — La Sûreté municipale enquête sur un vol de $6,000 en marchandises perpétré dans une mercerie de la basse-ville.

Quelque 70 complets, des chemises et autres marchandises sont disparus.

Entretiens des Teamsters avec les taxis La Salle

Les représentants de la Fraternité internationale des camionneurs (Ind.) (Teamsters) rencontreront lundi après-midi le comité de direction de l'Association LaSalle pour connaître la décision de ses membres sur les augmentations de salaire demandées par le syndicat au nom des 26 répartiteurs.

Le responsable de la publicité des Teamsters, M. H. De Ginet, a déclaré hier qu'il ne s'attend pas que cette rencontre soit fructueuse, car les dirigeants de l'Association LaSalle se sont déjà prononcés en principe contre une augmentation supérieure à 10 pour cent.

Le syndicat désire une échelle de salaire qui, dans certains cas, procurerait des augmentations de près de 50 pour cent à quelques employés. Le salaire minimum serait de $1.50 l'heure et le maximum, après deux ans, atteindrait $2.20.

HYPOTHEQUES
1ère 2ième AMELIORATION DE MAISON
AV. 8-1202
CENTRAL LOAN & MORTGAGE CO.
400 ouest, rue Ontario — ch. 1053

BREVETS D'INVENTION
Marques de commerce
Dessins de fabrique
en tous pays
MARION, MARION, ROBIC & BASTIEN
2100, Drummond, Montréal 25

ESTIMATEUR IMPRIMERIE
Il serait avantageux de posséder expérience en production et planification.
Tél.: 323-1757

EXAMINATEUR FINAL
expérimenté dans complets d'hommes
S'adresser :
PREMIER BRAND CLOTHING,
1245 rue St-Urbain

CONTRE L'INDIGESTION À LA MAISON...
TUMS
Gardez des TUMS sous la main! (Douce saveur de menthe). Si quelqu'un souffre d'indigestion, donnez-lui un ou deux TUMS à mastiquer. Le soulagement est rapide, pas d'arrière-goût désagréable.
Flacon familial de 100 TUMS—seulement 79¢
Rouleau de 12, 10¢
Paquet économique de 3 rouleaux, 29¢
POUR L'ESTOMAC

ATTENTION ! *Confiez vos travaux à des experts*
"CONCERNANT TOUTE FABRICATION DE PRODUITS D'ACIER"
Selon vos plans et devis, manufacturons tout produit de métal en feuille de 26 à 12 gauges. Avons outillage pour couper, assembler, plier, souder et cuire peinture au four.
POUR INFORMATIONS :
Ecrire à CASE 7734, LA PRESSE

FABRICANTS DESSINATEURS HR CONTRACTEURS
HOTELS HOPITAUX LOUNGES RESTAURANTS
316 Carré Youville
Fooderator FOOD SERVICE EQUIPMENT
PLANS et DEVIS GRATUITS
DEVANTURES ET INTERIEURS
VI. 9-2354

ASSISTANT COMPTABLE
Expérience du crédit ainsi qu'administration générale de bureau. Connaissance suffisante pour préparer bilan financier.
L'applicant devra être bilingue, âgé de 28 à 40 ans, avoir complété sa 11e année et avoir suivi cours spécialisé en comptabilité.
Perspective d'avancement, fonds pension, assurances vie-maladie.
Ecrire à Case 7921 La Presse

MORGAN
Linge de vaisselle Morgan, en pure toile irlandaise !
Norm. .95 prix de vente de janvier .69

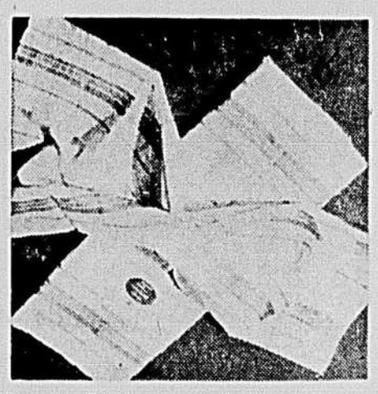

Epargnes de plus de 25% sur linges de vaisselle en pure toile irlandaise, de longue durée, ne laissant pas de mousse sur les verres, préalablement lavée et prête à servir. Grandeur environ (21 po. x 32 po.) spécifications de Morgan . . . motif rayures multiples, naturel.

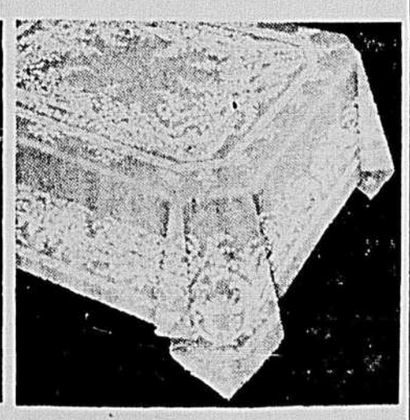

Spécial !
Nappes en pure toile damassée double, serviettes de table assorties !
Nappes et serviettes assorties par John S. Brown & Sons Ltd., maison renommée . . . pure toile irlandaise blanc neige . . . longue fibre de grande durée, motifs roses ou délicats muguets . . . ourlets faits main et lavées main, prêtes pour usage immédiat.

Grandeurs approximatives	Norm.	Prix vente de janvier	Grandeurs approximatives	Norm.	Prix vente de janvier
72 po. x 72 po.	15.00	12.00	72 po. x 126 po.	24.50	19.60
72 po. x 90 po.	17.50	14.00	72 po. x 144 po.	27.50	22.00
72 po. x 108 po.	20.00	16.00	Serviettes assorties, 22 po. x 22 po. la douz.	21.50	17.20

Ecrire ou téléphoner VI. 2-6261 sur commande de 1.00 ou plus.
TOILES — RAYON 16 — AU QUATRIEME
AUSSI SNOWDON, BOULEVARD, DORVAL ET ROCKLAND

MAURICE RICHARD
aurait pu jouer DEUX ou TROIS SAISONS de plus si la NHL l'avait protégé—(Léo Dandurand)
Un article de Louis Chantigny

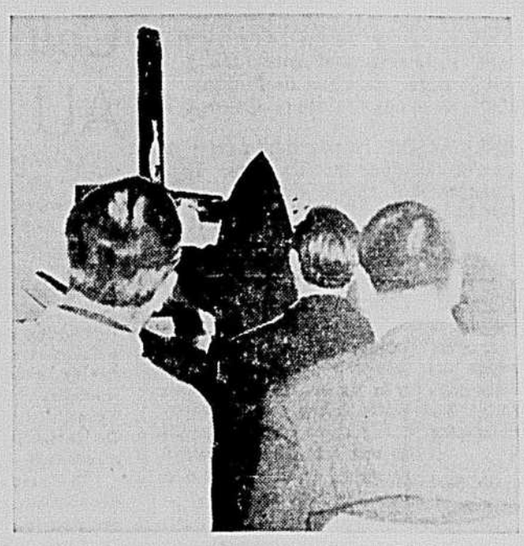

Les adorateurs du DIABLE
ont célébré à Montréal leur étrange messe de minuit

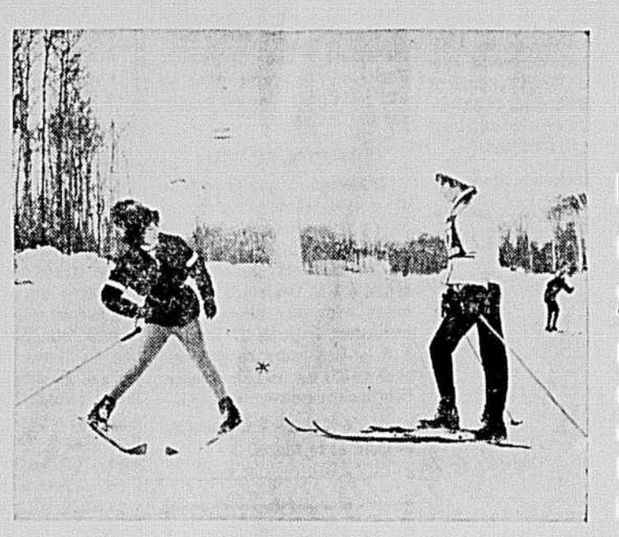

Notre reporter aux SPORTS D'HIVER
Des Laurentides, Céline Legaré vous transmet les conseils reçus lors de sa PREMIERE LEÇON DE SKI.

LES BONNES AMES
méprisent le jeune révolté
que le cardinal encourage
Pierre Léger

LES JUIFS du Québec
se tournent vers les CANADIENS FRANÇAIS
Un article de Conrad Langlois

SIMONE SIGNORET
a confié à notre reporter
"C'EST LA JALOUSIE QUI ME CONDUIT"

Les prédictions d'un VOYANT pour 1963

La Patrie
L'HEBDO DES CANADIENS FRANÇAIS

DEUX DES GRANDS COUTURIERS NEWYORKAIS — Quelle sera la silhouette féminine du printemps et de l'été 1963 ? C'est ce que nous révélera l'envoyée spéciale de LA PRESSE, Marie Laurier, qui assistera à compter de demain à la Semaine de la mode, à New York. Nous voyons ici le croquis de deux couturiers américains qui attendent avec impatience les quelque 200 chroniqueuses nord-américaines.

Le monde féminin

Projet de recherche unique au monde

SUR LES ENFANTS BÈGUES

par **Renaude LAPOINTE**

Pourquoi a-t-on choisi 11 garçons et seulement 1 fille pour participer à un projet de recherche sur le bégaiement ?

Parce que les garçons bègues sont au moins 5 fois plus nombreux que les filles.

Les malins répliqueront : "C'est parce que les filles étant plus bavardes ont la langue plus déliée!"

ERREUR PROFONDE...

La vérité est beaucoup plus pénible pour le sexe masculin et tous les parents ont intérêt à la connaître. Cette vérité, la voici.

En raison même des préjugés qui forment la base de nos traditions culturelles, la plupart des parents considèrent comme secondaire le don de l'intelligence chez leur fille alors qu'ils désirent ardemment que fiston soit une "lumière".

Ils passent donc leur temps à talonner leur fils — quand ce n'est pas à le talocher, — à lui pousser dans le dos en prétextant qu'il y va de son avenir et que c'est lui qui va gagner plus tard la vie de sa famille, etc. alors qu'ils sont beaucoup moins exigeants pour leur fille, quantité négligeable sur le plan intellectuel.

MALHEUREUSEMENT... la fillette est beaucoup mieux douée par la nature que le garçonnet. Celui-ci, en effet, est retardé dans son évolution sur le plan moteur, tandis que sa soeur, plus habile, acquiert une coordination motrice plus rapide et obtient plus tôt des structures de comportement plus satisfaisantes.

Etats-Unis, mais le fond demeure !)

D'abord, qu'est-ce que le bégaiement ?

C'est une incoordination psycho-neuro-motrice, d'origine émotive. Une proportion de 0.8 p. 100 des écoliers montrimental, 6 seront traités par la nouvelle méthode de relaxation tandis que les 6 autres feront partie du groupe dit "de contrôle" et seront traités selon la méthode traditionnelle.

Auparavant, tous ont subi les examens suivants : psychologie, orthophonie, neurologie, audiologie, pédiatrie. On a pris note de leur âge, de leur potentiel d'intelligence, de leur rendement scolaire, de l'intensité de leur bégaiement, pour que les deux groupes soient équivalents.

De plus, un orthophoniste de l'hôpital — mais non attaché au projet — a donné son appréciation avant et la donnera après le traitement.

Destinée à éviter une dépense d'énergie inutile, la méthode de relaxation de tous les groupes musculaires, inventée par le Dr Jacobson, s'appelle en anglais "self operating control" (auto-régulation).

Les résultats de ces deux années de recherche (qui ont débuté en octobre) seront publiés dans les revues scientifiques du monde entier.

Collaborateurs AU PROJET

Le projet de recherche "Opération Jake" s'étendra sur une période de deux ans. Il tire son nom du Dr Edmund Jacobson, neurophysiologiste de Chicago, directeur du laboratoire de physiologie clinique et directeur de la Fondation pour la Relaxation scientifique.

Cette recherche, la première au monde à être appliquée aux enfants bègues, a débuté en octobre à l'hôpital Sainte-Justine, sous la direction du Dr Gustave Gingras, directeur de l'Institut de Réhabilitation de Montréal, dont le département d'orthophonie collabore avec la clinique orthophonique de Sainte-Justine, qui a comme directeur M. Gustave Gauthier, et avec la section d'orthophonie de l'Ecole de Réhabilitation de l'Université de Montréal, dirigée par le Dr James Lennon, assistant professeur d'orthophonie et d'audiologie à cette institution.

Des rapports quotidiens sont faits au Dr Jacobson et des réunions mensuelles générales ont lieu à Montréal et groupent tous les participants.

Cette recherche bénéficie d'une subvention de $35,000 en vertu du plan fédéral-provincial, subvention obtenue par le Dr Gingras.

L'hôpital Sainte-Justine a collaboré au projet en agrandissant les locaux de sa clinique orthophonique, dont l'installation matérielle se compare très avantageusement à celle des cliniques des Etats-Unis (La clinique de M. Gauthier a d'ailleurs participé à la fin de novembre, à New York, au congrès de l'American Speech and Hearing Association, et elle a été remarquée pour l'abondance et la qualité de son matériel thérapeutique.)

Le Dr Jacobson, auteur de plusieurs ouvrages qui font autorité, est le directeur scientifique du projet et tous les trois mois, il vient passer une semaine à Montréal pour "superviser" les travaux.

La Commission des école catholiques de Montréal apporte également sa collaboration en fournissant 3 fois la semaine des locaux pour la thérapie des élèves choisis pour l'expérience, afin qu'ils n'aient pas à se rendre à l'hôpital et à manquer la classe.

Pour la démonstration de l'équipement exclusif fabriqué pour cette recherche, la petite Geneviève Citerne a gentiment prêté sa tête, qu'on a "ornée" de fines électrodes mesurant le degré de tension musculaire. On la voit ici en compagnie de Mlle Gisèle Corriveau, orthophoniste à Sainte-Justine, qui prend part au projet et reçoit les instructions du Dr Jacobson; de M. Gaëtan Jolicoeur, électro-technicien qui fait fonctionner l'électro-neuromicro-voltmètre; de M. Gustave Gauthier, à gauche, directeur de la clinique orthophonique de Sainte-Justine.

photo LA PRESSE

RESULTAT : le garçon devient tendu, nerveux et il se met à bégayer.

(M. Gustave Gauthier, directeur de la clinique orthophonique à Sainte-Justine, trouvera peut-être que nous enrobons le problème d'une façon un peu "biaisée" comme on dit aux réalais bégaient, mais si l'on prend tous les troubles de la parole, cette proportion est beaucoup plus élevée et monte à 10 p. 100.

La façon de procéder

Parmi les 12 jeunes qui forment le premier groupe expé-

Foire du meuble à Toronto

La Foire annuelle du meuble ouvrira ses portes le 7 janvier dans les locaux de l'Exposition nationale canadienne, à Toronto. Elle durera neuf jours et le conférencier invité au déjeuner d'ouverture sera M. Michael Barkway, rédacteur et éditeur du Financial Times.

M. Barkway est reconnu comme un critique réputé dans les cercles économiques et financiers. Le sujet de sa causerie touchera les points névralgiques dans les relations économiques entre le Canada et les Etats-Unis. On peut s'attendre à ce qu'il touche des sujets aussi controversés que le marché commun et les barrières tarifaires entre nos deux pays comme d'ailleurs la politique fiscale des partis tant fédéral que conservateur.

Des délégués de 23 associations représentant l'industrie du meuble qui se chiffre par $575 millions assisteront à l'ouverture de l'expo, la quatrième en importance dans les foires de commerce du continent nord-américain.

M. Barkway qui est âgé de 51 ans, le doyen des journalistes canadiens en matière économique a été surnommé le journaliste le mieux informé d'Ottawa. Il fait autorité et ses analyses comme ses opinions sont acceptées par les milieux financiers. Il est avec le Financial Times depuis septembre dernier.

Vos enfants et les miens

Le portrait robot de l'enfant idéal

Chaque année, une cinquantaine de livres, **au moins,** sont consacrés à l'éducation des enfants. Autant de livres dont le tirage témoigne de l'intérêt que portent à ce sujet les mères ayant des enfants de moins de seize ou dix-sept ans.

L'EDUCATION DES ENFANTS, par ROSE VINCENT (1) appartient à cette catégorie d'ouvrages, et, cependant, ce livre s'en distingue tout de même. Il présente en effet les résultats d'enquêtes menées tant auprès des enfants que des parents, et que l'auteur commente en le complétant de conseils aux parents.

A travers les réponses recueillies, l'auteur dégage une sorte de portrait robot de l'enfant idéal, avec le classement des qualités que les parents souhaitent trouver chez l'enfant : 1 - droiture ; 2 - intelligence ; 3 - travail ; 4 - courage ; 5 - générosité ; 6 - gaieté ; 7 - débrouillardise ; 8 - ordre ; 9 - persévérance ; 10 - maîtrise de soi.

Quant aux délits que les parents jugent susceptibles de punitions sévères, c'est d'abord le mensonge (79%). La désobéissance ne se place qu'en 4e position avec 36%, le souci de la morale passant avant le souci de l'autorité.

Rappelant les économies des écoliers, l'auteur nous dit qu'une famille sur deux (en France) donne moins qu'une valeur de cinquante sous d'argent de poche, ce qui ferait de l'écolier français le plus "déshérité" des enfants d'Europe ! Il est vrai, comme le souligne l'auteur, que contrairement aux autres pays, il n'est pas d'usage en France que l'enfant "gagne" son argent de poche par de menus travaux.

Tous les sujets sont abordés dans ce livre. Qu'on en juge par quelques résultats d'enquêtes : 11% des parents ouvrent le courrier de leurs enfants. 66% essaient de les surveiller sans qu'ils s'en aperçoivent. 41% des garçons habitant la province sortent le soir avant dix-huit ans, pourcentage plus important que dans les grandes villes comme Paris. Pour les filles, 12% doivent attendre leur majorité légale.

Plus d'une mère sur dix, pour éviter les risques de mauvaises fréquentations, préfèrent que leur enfant n'ait pas de camarades (pourcentage ahurissant) ; 24.5% des parents ne laisseraient jamais voyager leur progéniture avant l'âge adulte ; 59% organisent eux-mêmes le travail des enfants à la maison. Enfin terminons par ce conseil que donne l'auteur aux parents : "La famille ne doit pas être une dictature, mais il serait absurde d'en faire une démocratie."

(1) Hachette, 288 pages

Nicole

Sur votre BLOC-NOTES

Montreal Council of Women

La prochaine réunion du Montreal Council of Women se tiendra le mercredi 16 janvier prochain, à 2 heures au Y.W.C.A., situé au 1355 ouest boulevard Dorchester. Mme J. G. Fletcher, présidente du comité québecois de l'UNICEF, parlera du travail effectué par cette section. Elle sera assistée de Mmes F. Mason et S. Lamothe.

Foyer St-Nom-de-Marie

Les cours du soir de couture et de cuisine pratique donnés au foyer St-Nom-de-Marie dirigé par les soeurs du Bon-Conseil recommenceront le mardi 15 janvier prochain, à 7 h. 30. Des cours pour la confection de chapeaux (1ère série) commenceront le lundi 21 janvier. S'adresser au Foyer situé au 932, rue Chenneville ou composer UN. 1-2933.

Employées de bureau

L'Association professionnelle des employées de bureau organisera une série de cours de conversation anglaise à partir du vendredi 18 janvier prochain, à 8 h. Des cours de premiers soins aux blessés commenceront le jeudi 17 janvier, à 8 h. Ces cours seront données au 853 est, rue Sherbrooke. Pour tous renseignements, composer 766-9540, de 5 à 8 heures, le lundi et le mardi.

nouvelles brèves

Prix littéraire à Mlle M. Bosco

Une erreur s'est glissée dans les pages de la rétrospective des événements féminins pour l'année 1962, parue dans l'édition du 31 décembre de notre journal. En effet, Mlle Monique Bosco, romancière, a mérité un prix d'un organisme **américain,** Beta Sigma Thi, pour son roman "Un amour maladroit". C'est la première fois que cet organisme décerne un prix littéraire à un écrivain canadien pour la parution d'un premier roman. Mlle Bosco s'était rendue quérir son prix à Edmonton à l'occasion du Congrès des écrivains canadiens.

Pour des aliments congelés plus frais

MONTREAL. (PC) — Un nouveau type de camion réfrigéré a été mis au point par le Conseil national des recherches et le Canadien Pacifique. Le camion sera en mesure de transporter plus efficacement les aliments congelés destinés aux consommateurs canadiens. Le nouveau camion est le plus moderne qui soit en Amérique du nord. C'est M. Lentz, du CNR qui est à l'origine de cette découverte. Elle fut mise à l'essai pour la première fois en Alberta et s'est avérée fort efficace. La température du véhicule peut être tenue au-dessous de zero ou au degré de congélation que nécessite la viande.

Révolution dans la mode masculine

LONDRES. (PA) — Le couturier de la reine Elizabeth II, Hardy Amies, a reçu un prix de l'Association américaine des vêtements de sport pour hommes. Le récipiendaire a déclaré que la mode masculine subit présentement une révolution et qu'elle est devenue d'un très grand intérêt pour les dessinateurs. Amies a exhibé le veston de sport qui lui a valu son prix, au cours d'une conférence de presse qu'il a donnée à Londres. Il s'agit d'un veston de sport boutonné jusqu'au col. Amies a reçu son prix des mains de l'attaché commercial des Etats-Unis à Londres.

La Beauté selon Elizabeth Arden

Simpson MONTRÉAL

La "Matinée Miracle"

Qui mieux qu'Elizabeth Arden peut prendre autant de soins de votre beauté ?... Venez vous confier à l'une des esthéticiennes du Salon Elizabeth Arden n'importe quel matin, lundi, mardi ou mercredi... Venez vous détendre durant trois heures et assister au "miracle". Cette matinée comprend : traitement facial, massage facial, manucure, shampooing traitant, mise en plis pour embellir votre visage et enfin un maquillage créé spécialement pour vous. Voici ce qu'est la beauté selon Elizabeth Arden. $15

Pour rendez-vous composer VI. 2-3241

Salon Elizabeth Arden

SIMPSON — SALON ELIZABETH ARDEN (765), AU CINQUIEME

Vous aimez les gros diamants ?

Votez au département des successions chez Hemsley la collection impressionnante de diamants de 1 à 5 carats et de bijouterie à diamant et en or antique. Si vous cherchez une très bonne aubaine, passez d'abord chez Hemsley. Vous trouverez probablement ce que vous cherchez à bon compte.

Département des successions

HEMSLEY'S

394 ouest, rue St-Jacques

Mlle THERESE MARTIN

Une des aimables auxiliaires du CERCLE DU COFFRE D'ESPERANCE dont la nouvelle promotion "Médaille d'Or" élaborée à l'intention des jeunes filles remporte un succès marqué.

VACANCES, VOYAGES DE NOCES

Réservez maintenant votre CROISIERE à NASSAU à bord d'un luxueux paquebot tous les samedis 7 jours, toutes dépenses comprises seulement $184

Demandez dépliant à ALFRED GAGLIARDI

6970 St-Denis — CR. 1-6900

Mlle Craig — CR. 4-7595

EVENEMENTS PROCHAINS

Pour entrefilets payés sous cette rubrique, s'adresser à Madame Bibeau, VI. 9-4711, local 323.

LE CENTRE CULTUREL D'OUTREMONT donne une soirée dansante samedi 5 janvier, 8:30 p.m. Réservations : CR. 2-7040.

ELLE A QUELQUE CHOSE DE SPÉCIAL, LA VIANDE FUMÉE SHOPSY

Elle est délicieuse, et absolument différente de tout ce que vous avez jamais goûté! Mettez simplement le sac avec son contenu dans de l'eau bouillante pendant trois minutes, et vous découvrirez comme la viande fumée Shopsy est délicieuse et différente. En vente dans tous les bons magasins d'alimentation.

BIRKS

Notre vente de montres commence le 7 janvier

1

vente de fin d'année

2

prix

MONTRES BIRKS

Montres de dames, d'hommes, de sport modèles habillés, sertis de diamants

Toutes sont de marque Birks, pourvues d'un mouvement suisse de qualité à ancre et pierres, automatique ou manuel ; avec trotteuse, ou cadran régulier. Certains modèles sont à l'épreuve de l'eau, des chocs et de la poussière. Boitiers en or, plaqué or et acier inoxydable.

Se vendent régulièrement à compter de 50.00 **présentement à moitié prix.**

Grand choix à prix variés aux magasins de Dorval et de Rockland également.

BIRKS JOAILLIERS

CONDITIONS FACILES DE PAIEMENT

Voici huit des femmes les mieux habillées du monde, d'après la commission secrète des spécialistes de la mode internationale : (au centre, en haut) Mme Jacqueline Kennedy; (au centre, en bas) Mme Loel Guiness ; (à gauche, en haut) Mme Frederick Eberstadt; (à gauche, centre) la vicomtesse Jacqueline de Ribes; (à gauche, en bas) la princesse Lee Radziwill; (à droite, en haut) la baronne Henry Thyssen-Bornemisza; (à droite, centre) la comtesse Aline Quintanilla; (à droite, en bas) Mme Wrightsman, épouse d'un magnat du pétrole.

Mariage Audette - Filion

A l'église Saint-Joseph, de Ville Mont-Royal, le R.P. Benoit Lacroix, o.p., bénissait récemment le mariage de Mlle Micheline Audette, fille de M. et de Mme Marcel-A. Audette, de Ville Mont-Royal, avec M. Claude Filion, fils de M. Elzéar Filion, décédé, et de Mme Albert Sauvé, de Montréal. M. Marcel-R. Audette était le témoin de sa fille, et M. Victor Filion, celui de son frère. MM. Germain Simard, André Ricard, Robert Bachand et Tom Draper plaçaient les invités. Le petit Denis Doubeau portait les anneaux.

Un programme de chant de circonstance fut exécuté par MM. Jacques Sauvé et Rosaire Beauchamp. Mme Marcelle Martin Graton touchait l'orgue.

M. ET MME CLAUDE FILION (MICHELINE AUDETTE) dont le mariage a été célébré récemment à l'église Saint-Joseph de Ville Mont-Royal. La mariée est la fille de M. et de Mme Marcel Audette, de Ville Mont-Royal, et le marié, le fils de M. Elzéar Filion, décédé, et de Mme Albert Sauvé, de Montréal.

Au bras de son père, la mariée portait une création en velours chiffon blanc, à traine chapelle. Son voile était incrusté de dentelle de Valence, importation d'Espagne, et elle tenait une cascade d'oeillets blancs.

La jeune soeur de la mariée était demoiselle d'honneur, et portait une robe en velours chiffon bleu paon, accompagnée d'un manchon de fourrure blanche et d'une jolie coiffure piquée de petits oeillets de même teinte que la robe.

Mme Marcel Audette, mère de la mariée, avait choisi une robe d'importation française, couleur tabac, un chapeau drapé de même tissu, et des orchidées bronze étaient piquées à son sac à main.

Mme Albert Sauvé, mère du marié, portait une robe en broché or ainsi qu'un chapeau harmonisé. Des gardénias étaient piqués à son corsage.

Après une réception qui groupait les invités dont plusieurs étaient venus de l'extérieur, entre autres, de Madrid et de différentes parties des Etats-Unis, le nouveau couple partit pour un voyage à destination de Stow. Pour voyager, Mme Filion portait un costume en lainage bleu pâle, d'importation française, un manteau d'étoffe à col d'astrakan noir et des bottes russes. A leur retour, les mariés habiteront Duvernay.

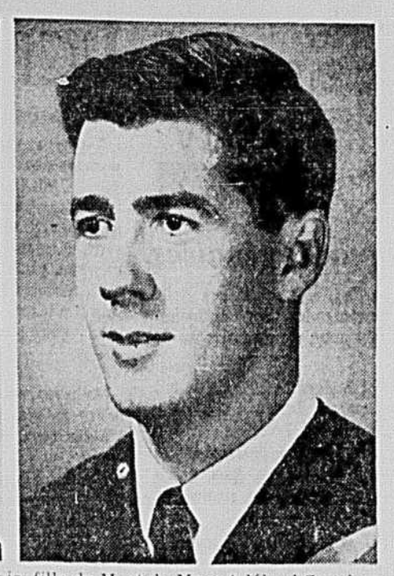

FIANÇAILLES — Mlle Jeannine Savoie, fille de M. et de Mme Adélard Savoie, de Lamèque, Nouveau-Brunswick, et M. Norman McNeil, ing. p., fils de M. et de Mme Guy McNeil, de Montréal, dont les fiançailles ont eu lieu à Noël, à Lamèque, Nouveau-Brunswick.

Voyages

A l'occasion des Fêtes, M. et Mme Hector Morin, de Sherbrooke, ont reçu MM. et Mmes Eugène Morin et leur fils Robert, de Montréal ; Jean-Marie Daneau et leurs enfants, de Saint-Jean-d'Iberville ; MM. Adrien et Clément Roy, de Montréal, ainsi que Mme Rose-Alma Daneau, de Saint-Jean-d'Iberville.

* * *

Mlle Madeleine Boucher, de Rosemont, a passé quelques semaines de vacances à Miami. Elle s'était inscrite à l'hôtel Versailles.

* * *

M. et Mme Geo. E. Henthorn, de Louiseville, Qué., sont actuellement en voyage de noces à Antigua.

* * *

Mlle Madeleine Désilets, de Montréal, a passé quelques jours dans sa famille, à Trois-Rivières, à l'occasion des Fêtes.

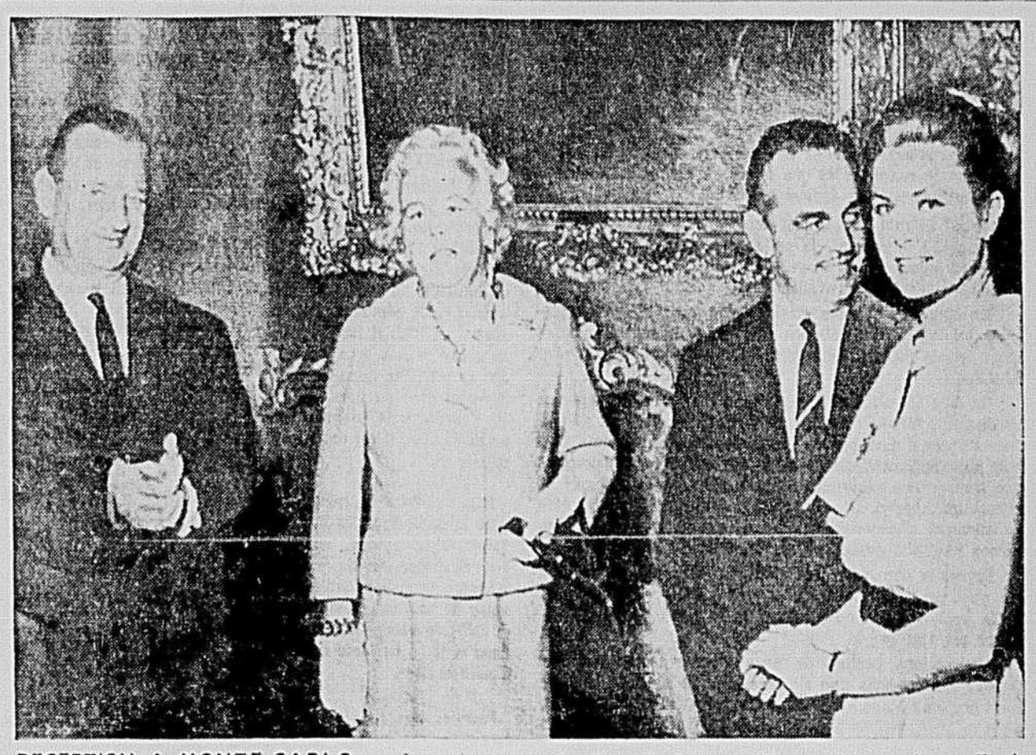

RECEPTION A MONTE-CARLO — Le prince Rainier de Monaco et la princesse Grace, à droite, ont accueilli, ces jours derniers, M. Benson Ford et sa femme Edith. M. Ford est le vice-président de la compagnie Ford Motor. Il est aussi président du Conseil de surveillance des vendeurs Ford. Plusieurs autres personnalités de la compagnie sont présentement à Monte-Carlo pour une première mondiale présentant les plus récents modèles de voiture.

NOUVELLES REINES DE L'ÉLÉGANCE

NEW YORK. (AFP) — Mme John Kennedy et Mme Lois Guiness, épouse du banquier britannique, sont les deux femmes les plus élégantes du monde. Ainsi en a décidé jeudi par vote secret le comité des experts de la mode et de la haute couture des Etats-Unis.

Mme Kennedy est "le symbole de l'élégance pour la femme moyenne", déclare le comité qui souligne que les goûts de l'épouse du président, caractérisés par des vêtements simples et une coiffure bouffante ont été copiés partout aux Etats-Unis.

Mme Guiness, d'origine mexicaine — elle s'appelait Gloria Rubio avant d'épouser M. Guiness en 1951 — est "l'élégance personnifiée", déclare le comité. Elle s'habille à Paris et ses robes viennent principalement de Balenciaga, Givenchy et Castillo.

Dix autres femmes ont été élues par le comité comme étant les mieux habillées au monde. Sept l'avaient déjà été l'année dernière.

Ce sont : la princesse Lee Radziwill, soeur de Mme Kennedy; Mme David K. Bruce, épouse de l'ambassadeur de Grande-Bretagne à Washington; Mme Hervé Alphand, épouse de l'ambassadeur de France à Washington; Mme Walter Moriera-Salles, du Brésil; Mme Charles Wrightsman, de New York; Mme John Barry Ryan, de New York; Mme Gianni Agnelli, de Turin (Italie).

Nouveaux noms

Les trois nouveaux noms sur cette liste internationale sont ceux de Mme Frederick Eberstadt, fille du poète Ogden Nash; de la baronne Thyssen-Bornemisza (Londres et Suisse) et de l'actrice américaine Gloria Vanderbilt Lumet.

Ces trois femmes ont détrôné cette année la reine Sirikit de Thaïlande, Mme Uberto Agnelli, belle-soeur de Mme Gianni Agnelli, et la princesse Alexandra de Kent. La princesse de Kent a cependant été nommée "l'une des personnalités éminentes de l'élégance féminine contemporaine".

La baronne Thyssen-Bornemisza, nouvelle venue de l'élégance internationale s'habille chez Givenchy, Christian Dior et Chanel.

Autres distinctions

Au panthéon de la mode, vingt femmes qui inspirent le bon goût vestimentaire, sans ostentation ni extravagance, méritent des mentions. Ce sont: la duchesse de Kent, Mme Bruno Pagliai (Merle Oberon), la princesse Grace de Monaco, Mme Arturo Lopez-Willshaw, de Paris, la comtesse Consuelo Grespi, de Rome, Mme Henry Ford II, Mme Winston Guest, Mme William Randolph Hearst, la duchesse de Windsor, Mme William Paley, la comtesse Edward Von Bismarck, la reine Elisabeth II, Mme Jacques Balsan, Mary Martin, Irene Dunne, Claudette Colbert, Audrey Hepburn, Mme Norman K. Winston, la vicomtesse Jacqueline de Ribes et la comtesse Aileen Quintanilla.

Douze femmes ayant un intérêt immédiat dans le domaine de la mode ont été proclamées les "personnalités les mieux vêtues" de 1962. Ce sont : Mme T. Reed Vreeland, du magazine Vogue, Gabrielle Chanel, de Paris, Simonetta Fabiani, de Rome, Pauline Trigere, de New York, Anita Colby, de New York, Mme Hélène Rochas, de Paris, Mme Enid Haupt, du magazine Seventeen, Mme Samuel I. Newhouse, Mme Stanley Marcus, Mme Sophie Gimbel, de New York, Sybil Conolly, Dublin, Mme Tom May.

Le comité a également qualifié de "leaders" de la mode contemporaine : Mme Alfred Vanderbilt, de New York, Mme Alfred Bloomingdale et Mme Ray Stark, de Beverly Hills, Californie, Mme Nicholas Du-Pont, de Wilmington, Delaware, la princesse Alexandra de Kent, Mme Jean-Claude Abreu, de Paris, Mme T. Charlton Henry et Mme Walter Annenberg, de Philadelphie, Mme Earl E. T. Smith, de Palm Beach, Mme Christian de Guingne, Mme Mortimer Fleishacker et Mme William Wallace, de San Francisco ; Mme Walter Paepcke, Mme Edward A. Cudahy et Mme Léon Mandel, de Chicago ; Mme Byron Tosi, Mme Jefferson Coolidge, de Boston; Mme Patrick Carr, de Fort Worth.

Faire-Part

Mme Napoléon Courtemanche, d'Outremont, a le plaisir d'annoncer les fiançailles de sa fille Claire, à M. Michel Dagenais, ll.l., fils de M. et Mme Paul Dagenais, de Dorval.

M. et Mme Louis-Georges Faille, de Chomedey, ont l'honneur de faire part des fiançailles de leur fille Micheline, à M. Pierre Filiatrault, fils de M. et Mme Oscar Filiatrault, également de Chomedey. Le mariage sera célébré en juillet prochain.

Fraser Bros.
SPECTACULAIRE
VENTE D'ENTREPÔT
OUVERT JUSQU'A 9 P.M. JEUDI ET VENDREDI
RÉDUCTIONS DE 25% À 50% SUR LES PRIX DE LISTES RÉGULIERS
Rue St-Antoine · Inspecteur · Pershing · Silverdale · RUE ST-JACQUES O. · Rue Université
SOLDE MI-ANNUEL
Ouvert le samedi jusqu'à 5 h. 30 p.m.
Les jeudis et vendredis jusqu'à 9 h. p.m.
Des centaines d'articles recherchés – Prix d'aubaine
Venez tôt pour obtenir le meilleur choix
Meubles neufs de choix -- Meubles de chambre
Lampes -- Gravures et peintures à l'huile
Antiquités, etc.
provenant de fabricants réputés tels que
DREXEL — HENREDON — BAETZ — GIBBARD — BERNHARDT — COOPER
THOMASVILLE — SNYDER — ROXTON — DEILCRAFT — WUNDER — MUELLER
BAUMRITTER — FARQUHARSON GIFFORD et nombre d'autres
ECONOMISEZ DE
25% à 50%
DES PRIX COURANTS REGULIERS
• 5 étages de meubles neufs
• Mode de paiements budgétaires
• Comptes courants réguliers
• Livraison gratuite comme d'habitude
STATIONNEMENT GRATUIT au terrain Silverdale sur le côté nord du magasin sur la rue de l'Inspecteur
Fraser Bros.
75 ANS D'EXPERIENCE A VOTRE SERVICE
901 OUEST, RUE ST-JACQUES, ANGLE DE L'INSPECTEUR
UN. 6-5751

Les plus superbes collections de vêtements de
Maternité
À MONTRÉAL
TOUS IMPORTÉS DE NEW YORK
ShirleyK FASHIONS INC.
5212, CHEMIN DE LA REINE-MARIE
HU. 9-8001

FLEURS DE QUALITE
MADAME C.M. La Bissonnière
1024 Est, Mont-Royal — 526-5577

Stationnement gratuit
Vous manquerez de vraies aubaines si vous ne venez pas
20% à 50% d'ESCOMPTE
SUR TOUTES NOS MARCHANDISES EN MAGASIN
VENTE AVANT INVENTAIRE
300 SERVICES A ECOULER
Venez voir nos SPECIAUX de 20% à 50% D'ESCOMPTE
Plus de 200 PATRONS de SERVICES A DINER en porcelaine ou autres
Choix de $3.95 à $1,500.00
Facilités budgétaires ou plan mise de côté
CHOIX PARMI LES 25 MEILLEURS MANUFACTURIERS : Royal Doulton, Aynsley, Rosenthal, Royal Albert, Paragon, Crown Staffordshire, Tuscan, Royal Staffordshire, etc., etc.
Choix le plus complet de VERRERIE 29¢ à $7.50 ch.
200 MODELES GRAVES
Grégoire LIMITÉE
1371 EST, STE-CATHERINE LA. 2-2105
ETABLI DEPUIS 78 ANS

BIRKS
VENTE annuelle Birks
sélection dans chaque rayon réduction de 50%
Faites vos emplettes de bonne heure à l'occasion de cet événement unique. Les pièces en vente sont désassorties; plusieurs sont uniques; d'autres sont imparfaites. Toutes les ventes sont définitives. Pas de commandes téléphoniques ou de commandes payables sur livraison. Pas de boite bleue.
DEUX GROUPES D'ECOULEMENT
Lundi et mardi, les 7 et 8 janvier
• Menus articles de cuir • Valises pour messieurs et pour dames.
• Nécessaires de fumeurs • Articles de métal
• Porcelaine italienne • Lampes • Coutellerie • Horloges
• Plaqué argent • Bijoux de nouveauté • Bijoux en or
• Articles en bois.
Jeudi et vendredi, les 10 et 11 janvier
• Sacs à main • Nécessaires de toilette • Chapelets
• Porcelaine et cristal • Montres • Minaudières • Cadres
Tous les articles mentionnés plus haut sont réduits. Pas d'échange ni de remise. Pas de commandes payables sur livraison.
S.V.P. allouez deux semaines pour la livraison
BIRKS JOAILLIERS
PAS D'ECHANGE
NI REMBOURSEMENT
NI C.R.
CARRE PHILLIPS
Un nombre limité d'articles en vente chez Birks à Dorval et à Rockland lundi le 7 janvier.
HEURES D'AFFAIRES DU MAGASIN DU CARRE PHILLIPS : 9 h. à 5 h. 30 tous les jours

Le courrier de Pauline Lamy

Les loisirs des quadragénaires

Passé Noel, passé le Jour de l'an, à la veille des Rois, nous voici presque sur le point de reprendre la vie ordinaire. Des lundi, nous retrouverons chacun notre rythme régulier de travail et de repos.

J'en entends d'ici qui font ouf ! malgré la hâte qu'ils ont éprouvée vers la mi-décembre, malgré toutes les réjouissances que leur a apportées la période des Fêtes.

Tout agréables qu'elles sont, les Fêtes n'en demeurent pas moins une période fatigante pour la plupart des gens, grâce à quoi l'on découvre les avantages de la petite routine du reste de l'année.

Dès lundi prochain, on replonge dans le quotidien de cette année que nous nous sommes souhaitée les uns aux autres bonne et heureuse.

Il y a un sujet dont je veux vous parler depuis quelque temps. Plus exactement, un sujet dont j'aimerais que nous causions ensemble par le truchement de ce courrier.

Si je me trompe, je voudrais que vous me corrigiez. Il me semble à moi que la génération des gens de quarante ans sait mieux travailler que se reposer ou se distraire.

Nos grands-parents, nos parents, nos enfants, tout ce monde-là me paraît avoir su ou savoir mieux que nous profiter de ses loisirs. Ce "nous" indique que je suis du groupe dont je parle aujourd'hui et que, par conséquent, la plupart de ceux que je rencontre et que je suis à même d'obesrver le plus souvent, en font également partie.

Je ne saurais dire à quoi tient ce fait, à supposer qu'il soit exact. Evidemment, je parle en général, car je connais des quadragénaires qui savent tout aussi bien se détendre en fin de semaine que travailler en semaine.

En badinant, l'un me disait récemment : "Si j'étais premier ministre, j'abolirais les fins de semaine." Il ajoutait avoir peu de chances d'être élu, si jamais il affichait de telles intentions.

On dit : "Si nous avions de l'argent", "si nous avions une gardienne", "si nos enfants étaient plus plus vieux . . . ou plus jeunes" (car il n'est pas du tout certain que des parents puissent plus facilement laisser seuls à la maison des adolescents que trouver une gardienne pour de plus jeunes). Mariés ou célibataires, beaucoup se trouvent énormément plus en peine au moment d'organiser leurs loisirs que leur tâche. Ou, encore une fois, est-ce que je me trompe ?

Prenez le dimanche après-midi, par exemple, et dites-moi s'il n'est pas trop souvent plus long à passer que le mardi ou le jeudi — alors qu'au coeur de la semaine l'emploi du temps est tout prévu.

Aurions-nous négligé de nous trouver un passe-temps favori ? Aurions-nous trop tôt abandonné la pratique de notre sport préféré ? Manquerions-nous d'imagination ? Ou d'énergie, alors qu'au travail nous en dépensons si volontiers ? Je vous laisse sur ce point d'interrogation, au tout début de 1963.

• • •

Mesdemoiselles E.D. et C.B. — Je vous remercie de votre lettre, qui fournit les renseignements supplémentaires grâce auxquels le tableau n'est plus tout à fait le même qu'au premier regard. La lettre à laquelle vous référez etant très longue, j'ai dû en résumer des paragraphes entiers. Ainsi, il est exact que les mots "ce qui n'est pas le tarif régulier" ne sont pas tels quels dans le texte. Ils voulaient résumer principalement ceci : "Je demandai si $10 par semaine à la fille seraient raisonnables pour compenser le surplus de dépenses et de lavage." J'ai déduit, à tort et je m'en excuse, que cette somme n'était pas le tarif régulier.

Vous me paraissez très sympathiques toutes les deux et je comprends parfaitement votre point de vue maintenant que vous me l'avez fait connaitre au complet. Je me doutais bien que l'histoire n'était pas si simple !

Puisque maintenant vous êtes financièrement quittes, ne pouvez-vous pas prévoir que, passé un peu de temps, vous pourriez vous expliquer très calmement avec cette dame, point par point ? Je le souhaite.

Je suis désolée d'avoir, par mon interprétation d'un passage qui n'était pas assez clair, accentué le malentendu entre vous.

Merci de vos bons souhaits. Puisse l'année nouvelle ne vous apporter que des joies.

Pauline

BON APPETIT, MESDAMES

AU MENU DEMAIN

Soufflé aux huitres
Poulet à la bressane
Salade verte
Galette des rois à la crème pâtissière
Café

Soufflé aux huitres

1 chopine d'huitres avec leur eau
¼ t. de beurre
¼ t. de farine
½ t. de lait
½ c. à thé de sel
Une pincée de poivre
Une pincée de cayenne
2 à 3 gouttes des sauce Tabasco
3 oeufs
¼ t. de chapelure

Faire mijoter les huitres dans leur eau jusqu'à ce que les bords commencent à froncer. Egoutter parfaitement, reserver le liquide et hacher les huitres. Faire fondre le beurre à feu doux, incorporer la farine parfaitement. Incorporer ensuite l'eau des huitres progressivement. Cuire sur feu doux en remuant jusqu'à ce que la sauce épaississe. Ajouter les assaisonnements, les laisser tiédir. Incorporer à cette préparation les jaunes d'oeufs bien battus puis les huitres. Monter les blancs d'oeufs en neige ferme et les incorporer au mélange précédent. Saupoudrer de chapelure de biscuit le fond d'une cocotte d'une contenance d'une pinte et demie, non graissée. Y verser l'appareil à soufflé. Cuire au bain-marie dans un four préchauffé à 350° F, pendant 40 minutes ou jusqu'à ce que le soufflé soit pris.

Poulet à la bressane

1 poulet 2¼ livres
1 c. à table de farine
1 c. à table de beurre
2 citrons
1 verre de vin blanc
1 verre de bouillon
1 jaune d'oeuf
4 onces de crème

Faire cuire le poulet, bien paré, dans une cocotte avec du beurre. Lorsqu'il est bien doré de tous les côtés, mouiller avec le vin blanc. Assaisonner et laisser cuire à petit feu pendant 1¼ heure. A part préparer une sauce blanche avec la farine et le beurre, en mouillant avec 1 verre du bouillon de cuisson de la volaille. Hors du feu, lier la sauce avec le jaune d'oeuf battu avec la crème. Découper le poulet; retirer la carcasse; napper avec la sauce et sur le plat de service, entourer de rondelles de citron.

Galette des Rois

1 chopine de lait
4 jaunes d'oeufs
⅔ t. de sucre granulé
⅛ c. à thé de vanille
⅓ t. de farine tout usage

Dans une petite casserole à parois épaisses mélanger les jaunes d'oeufs avec le sucre jusqu'à l'obtention d'une crème blanche. Ajouter la farine tamisée et l'incorporer parfaitement. Délayer ensuite avec le lait bouillant auquel on aura ajouté la vanille. Cuire cette crème sur feu doux en tournant constamment jusqu'à ce qu'elle soit épaisse et lisse. Laisser refroidir puis se servir de cette préparation pour garnir une pâte feuilletée.

ICI *on vous renseigne*

Répéteriez-vous pour moi les diverses pierres de naissance ?
MILLE FOIS MERCI

Janvier, grenat ; février, améthyste ; mars, sanguine ; avril, diamant ; mai, émeraude ; juin, perle ; juillet, rubis ; août, sardoine ; septembre, saphir ; octobre, opale ; novembre, topaze ; décembre, turquoise.

Ma jeune soeur aimerait connaitre le langage des heures. L'auriez-vous dans vos cartons ? **LUCILLE B.**

Voici le langage des heures. Si vous regardez l'horloge à midi juste, il s'ennuie ; à 1.05, il pense à vous ; 2.10, il vous aime plus que vous ne l'aimez; à 3.15, il désire vous rencontrer ; à 4.20, vous recevrez une lettre ; à 5.25, il vous oublie ; à 6.30, il désire vous voir ; 7-25, un cadeau ; 8-20, il vous aime d'amour ; à 9-15, il vous méprise ; à 10-10, il a du chagrin ; à 11-05, il veut vous épouser.

J'aimerais obtenir quelques notes sur Wilfrid Laurier. — GEORGETTE

Sir Wilfrid Laurier est né en 1841, de Carolus Laurier et de Marcelle Martineau; il fut admis au Barreau en 1864 et fut élu député de Drummond-Arthabaska en 1871, au provincial, puis député aux Communes en 1873. Il fut élu pour la première fois dans Québec-Est en 1877. Dix ans plus tard, il devint chef du parti libéral au Canada, puis premier ministre en 1896. Il est mort le 17 février 1919.

R.L. — Voici le traitement pour faire allonger les cils. Au moyen d'un tampon, enduisez vos cils chaque soir du mélange suivant : pour une cuillérée à soupe de vaseline, ajoutez 1/10 de cuillérée à soupe d'acide gallique et ⅔ de cuillerée à soupe d'huile de ricin.

Pourriez-vous me fournir le caractère des personnes aux cheveux noirs ?
FILLE DU NORD

Les personnes aux cheveux noirs sont souvent plus énergiques et plus actives que les blondes, ce qui les porte à travailler et à produire davantage mais le degré d'intelligence ne dépend pas de la coloration du cheveu, ni même du tempérament. Car il peut y avoir des lymphatiques qui sont très intelligents, même s'ils sont paresseux, et des nerveux qui le sont beaucoup moins, même s'ils remuent, travaillent et s'agitent beaucoup.

N'auriez-vous pas dans vos tiroirs les commandements des amoureux ? DOUCE ELISE

Voici les commandements des amoureux: Amoureux point ne seras, si tu peux faire autrement; Une jeune fille tu aimeras, de tout coeur sincèrement; Fleurs et cadeaux lui donneras, bien poliment; Tous les dimanches tu iras, la voir assidûment; A 10 heures tu t'en iras, sans qu'on te le dise, volontairement; Au salon, tu veilleras, avec père et mère familièrement; Jaloux point ne seras, quand on l'embrassera une fois l'an; Baiser tu lui donneras, car tu perdras tes chances autrement; Enfin tu la marieras, si père et mère sont consentants; Bon ménage tu feras, sans la belle-mère naturellement.

"Mme A.L." — Versez quelques gouttes d'huile de ricin sur les racines des fougères dépérissantes et déposez le pot complet dans un seau d'eau pendant toute une nuit.

"CECILE" — L'expression "fraiser la pâte" signifie rouler la pâte sous la paume de la main petit à petit afin de la rendre lisse et compacte pour des préparations de tartes, tourtières, etc.

DETENTE *avant le* SOMMEIL

Avant de vous coucher, effectuez une gymnastique de détente générale qui, quels que soient votre nervosité et vos soucis, vous remettra en forme, vous rafraichira et préparera pour la nuit au calme sommeil :

—Debout, bras levés, grandissez-vous sur la pointe des pieds comme pour toucher le plafond, puis retombez brusquement sur vos jambes fléchies, comme si elles étaient des ressorts.

—Debout, jambes écartées, penchez-vous en avant; baissez et levez rapidement le buste plusieurs fois de suite, en abandonnant complètement tête et bras qui sont ainsi secoués comme des cloches; vous obtenez une décontraction totale.

—Debout, donnez des coups de poings en arrière, dans le vide, à la hauteur des côtes, comme si vous vouliez faire du mal à quelqu'un qui s'approcherait par derrière.

—Couché, les bras allongés devant vous, soulevez légèrement les jambes et la tête; regardez le bout de vos pieds; retombez (pour décontracter le plexus solaire, noeud des émotions).

—Debout, tendez-vous complètement, bras en l'air, et laissez retomber tour à tour, lentement, mains, avant-bras, bras, tête et buste.

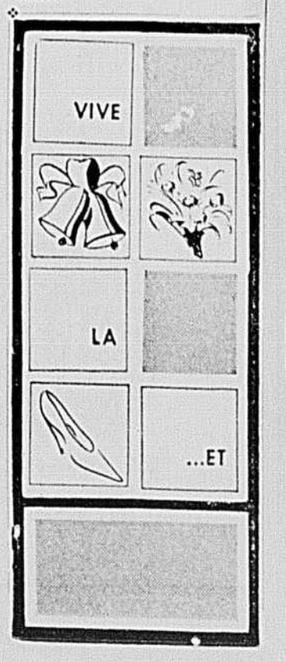

LA VOYAGEUSE — Louise est prête à entreprendre une excursion dans le nord avec ses parents. Elle a revêtu son manteau-auto beige strié de caribou cuivre et son bonnet bien chaud. Cet ensemble a été créé par Canadiana (CAMA)

Un conseil par jour

Vous est-il arrivé souvent d'attendre une lettre qui n'arrive pas ? Vos amis ressentent la même chose quand ils attendent une lettre que vous avez oublié d'écrire. Vous devriez entretenir de bonnes relations avec les amies ou amis que vous aimez vraiment, particulièrement les filles que vous avez rencontrées au camp de vacances ou au cours d'un voyage dans une ville étrangère. Souvent une simple note suffit pour échanger des idées au sujet de l'école ou de vos activités extra-scolaires. Ne négligez pas ces amies éloignées, car les amitiés épistolaires sont souvent celles qui durent toute la vie.

Pour la tricoteuse

Lorsque vous tricotez, vous êtes toujours à la recherche d'une règle à mesurer. Reportez sur l'une de vos aiguilles les pouces et demi-pouces à l'aide d'un peu de vernis à ongles ainsi vous aurez toujours une règle sous la main pendant votre travail.

Pour dessaler la sauce

Une sauce trop salée ne l'est plus si l'on y dépose pendant vingt secondes seulement un morceau de sucre que l'on retire ensuite.

Pour combattre le froid

Habillez-vous de manière à créer une couche d'air isolantation n'est pas parfaite.

—S'ils sont bleutés ou bleus, c'est la circulation veineuse qui est ralentie.

YEUX VERRES
EXAMINES AJUSTES
BRUNO QUESNEL
OPTOMETRISTE pratiquant chez
PEOPLES
CREDIT JEWELLERS LIMITED
1015, rue Ste-Catherine ouest
Pour appointement téléphonez
VI. 9-7071

OGILVY'S

RABAIS GENERAL

Semi-annuel

2 DERNIERS JOURS: LUNDI et MARDI

TOUT* NOTRE STOCK EST OFFERT A

Rabais de 10% à 50%

Suivant sa traditionnelle ligne de conduite de ne garder aucune marchandise d'une saison à l'autre, Ogilvy's vous offre cette incroyable occasion d'économiser sur tous genres d'articles pour vous-même, votre famille et votre maison.

CE RABAIS COUVRE LES 6 ETAGES DU MAGASIN OU VOUS TROUVEREZ...

Au cinquième... Meubles — tapis — tentures — tableaux — lampes — miroirs — antiquités — etc.

Au quatrième... Cadeaux — porcelaine — argenterie — verrerie — disques et tourne-disques — téléviseurs — radios — appareils haute-fidélité — lessiveuses — réfrigérateurs — aspirateurs — articles ménagers — meubles prêts à peindre — papier tenture — peinture — machines à coudre.

Au troisième... Tissus à la verge — toiles — vêtements pour bambins, filles et garçons — bazar des modes — carrosses de bébé — literie pour enfants — souliers pour dames et enfants — lingerie — literie.

Au deuxième... Modes pour dames — souliers pour dames — robes — chapeaux — manteaux — costumes — fourrures — vêtements de sport — interchangeable — chemisiers — blouses — corsets — lingerie — modes pour adolescentes et tailles junior.

Au rez-de-chaussée... Bas — cosmétiques — sacs à main — colifichets — parapluies — bijouterie — petites modes — blouses — menus articles en cuir — mouchoirs — gants — vêtements, complets, paletots et souliers pour hommes — valises — livres et papeterie — menus articles — montres — caméras — stylographes — bonbons et épiceries.

A l'étage du bas... Jouets — Articles de sport.

*sauf quelques articles dans certains rayons

Vu le succès de ces ventes, veuillez prévoir 2 à 3 jours pour la livraison.

AUCUN VERSEMENT COMPTANT N'EST REQUIS POUR LES FOURNITURES DE MAISON.

OGILVY'S

Province de Québec. District de Montréal. Cour de Magistrat. No 685,251. Jerry Popper, demandeur, vs Dame Erica Schubert, défenderesse. Le 16 janvier 1963, 4 h. 30 de l'après-midi, au domicile de la défenderesse au No 3523, rue Jeanne-Mance, en les cité et district de Montréal, seront vendus par autorité de Justice, les biens et effets de la défenderesse saisis en cette cause, consistant en: TV RCA Victor et meubles de ménage. Conditions: argent comptant. A. B. Selinger, H.C.S. Montréal, 3 janvier 1963.

Province de Québec. District de Montréal. Cour de Magistrat. No 677,584. Norman Maron, demandeur, vs Dame M. Daigneault, défenderesse. Le 15 janvier 1963, à 11 heures de l'avant-midi, au domicile de la défenderesse, au No 5313, rue Marquette, en les cité et district de Montréal, seront vendus par autorité de Justice, les biens et effets de la défenderesse saisis en cette cause, consistant en: TV Marconi et meubles de ménage. Conditions: argent comptant. A. B. Selinger, H.C.S. Montréal, 3 janvier 1963.

Province de Québec. District de Montréal. Cour de Magistrat. No 689,266. J. B. Baillargeon Express Ltd, demanderesse, vs D. E. Jeannette Druick et vir, défendeurs. Le 15 janvier 1963, à 1 heure de l'après-midi, au domicile des défendeurs, au No 5460, rue Cranbrooke, appt 203, en la cité Côte St-Luc, district de Montréal, seront vendus par autorité de Justice, les biens et effets des défendeurs saisis en cette cause, consistant en: TV Fleetwood et meubles de ménage. Conditions: argent comptant. A. B. Selinger, H.C.S. Montréal, 3 janvier 1963.

Province de Québec. District de Montréal. Cour de Magistrat. No 686,802. I. Cytrynbaum, demandeur, vs Clarence Leslie Smith, défendeur. Le 15 janvier 1963, à 2 heures de l'après-midi, au domicile du défendeur, au No 1092, 13e Ave, en la cité Pte-aux-Trembles, district de Montréal, seront vendus par autorité de Justice, les biens et effets du défendeur saisis en cette cause, consistant en: TV et meubles de ménage. Conditions: argent comptant. A. B. Selinger, H.C.S. Montréal, 3 janvier 1963.

Province de Québec. District de Montréal. Cour de Magistrat. No 679,549. G. Altmann, demandeur, vs Claude Paquette, défendeur. Le 15 janvier 1963, à 11 heures de l'avant-midi, au domicile du défendeur au No 1956 est, rue Laurier, en les cité et district de Montréal, seront vendus par autorité de Justice, les biens et effets du défendeur saisis en cette cause, consistant en: TV Philips et meubles de ménage. Conditions: argent comptant. A. B. Selinger, H.C.S. Montréal, 3 janvier 1963.

Province de Québec. District de Montréal. Cour Supérieure. No 586-304. Lionel Côté, demandeur, vs Hervé Cadorette, défendeur. Le 14 janvier 1963, à 11 heures de l'avant-midi, au domicile du défendeur, au No 783B rue Des Seigneurs, en la cité et district de Montréal, seront vendus par autorité de Justice, les biens et effets du défendeur saisis en cette cause, consistant en: 1 télévision Marconi, 1 radio Crosley. Conditions: argent comptant. M. E. Desroches, H.C.S. UN. 6-5375. Montréal, 4 janvier 1963.

Province de Québec. District de Rimouski. Cour Supérieure. No 27-016. Sept-Iles Express Inc., demanderesse, vs Gabriel Marin, défendeur. Le 15 janvier 1963, à 12 heures de l'avant-midi, au domicile du défendeur, au No 6775 rue Lemay, en la cité et district de Montréal, seront vendus par autorité de Justice, les biens et effets du défendeur saisis en cette cause, consistant en: 1 radio stéréo, 1 lampe, meubles de ménage, etc. Conditions: argent comptant. R. Clouette, H.C.S. UN. 6-5375. Montréal, 4 janvier 1963.

Province de Québec. District de Montréal. Cour Supérieure. No 580-415. Gaétan E. Lagarde, demandeur, vs Joseph Morrissette, défendeur. Le 16 janvier 1963, à 11 heures de l'avant-midi, au domicile du défendeur, au No 3823 rue St-André, en la cité et district de Montréal, seront vendus par autorité de Justice, les biens et effets du défendeur saisis en cette cause, consistant en: 1 TV 21" Philips & acc., et meubles de ménage. Conditions: argent comptant. E. Ménard, H.C.S. Montréal, 4 janvier 1963.

Province de Québec. District de Montréal. Cour de Magistrat. No 631-183. Albert Guimond, demandeur, vs Jean-Charles Audet, défendeur. Le 15 janvier 1963, à 3 heures de l'après-midi, au domicile et place d'affaires du défendeur, au No 7B rue Commerciale, en la cité de Roxboro, district de Montréal, seront vendus par autorité de Justice, les biens et effets du défendeur saisis en cette cause, consistant en: 1 TV Westinghouse 21" & acc., et meubles de ménage. Conditions: argent comptant. E. Ménard, H.C.S. Montréal, 4 janvier 1963.

Province de Québec. District de Montréal. Cour Supérieure. No 582 142. Montreal Concrete Block Ltd, demanderesse vs Frank Bargelletti, défendeur. Le 15 janvier 1962, à 1 heure de l'après-midi au domicile du défendeur au No 10611 rue Emile en la cité et district de Montréal seront vendus par autorité de Justice, les biens et effets du défendeur saisis en cette cause, consistant en: T.V. Admiral et meubles de ménage. Conditions argent comptant. Charles Jodoin, H.C.S., Montréal, 3 janvier 1963.

Province de Québec. District de Montréal. Cour Magistrat No 672 319. Raymond Belleau, demandeur vs George Bernard Fleming défendeur. Le 14 janvier 1963 à midi au dimicile du défendeur au No 3325 Boul. Rosemont no 15 en les cité et district de Montréal seront vendus par autorité de Justice, les biens et effets du défendeur saisis en cette cause, consistant en: T.V. Northern Electric et meubles de ménage.. Conditions: argent comptant. Jean Guy Dion, H.C.S. Montréal, 3 janvier 1963.

Province de Québec. District de Montréal. Cour Supérieure. No 563 947. La Banque Provinciale du Canada, demanderesse vs René Paquin, défendeur. Le 15 janvier 1963, à 2 heures de l'après-midi au domicile du défendeur au No 2236 rue Bélanger en la cité et district de Montréal seront vendus par autorité de Justice, les biens et effets du défendeur saisis en cette cause, consistant en: T.V. Sylvania et meubles de ménage. Conditions: argent comptant. Charles Jodoin, H.C.S., Montréal, 3 janvier 1963.

Province de Québec. District de Montréal. Cour Magistrat. No 684 181. Atlantic Vending Corp. demanderesse vs Diovisios Hionis, défendeur. Le 15 janvier 1963 à 2½ heures de l'après-midi à la place d'affaires du défendeur au No 6091 rue Côte de Liesse en les cité et district de Montréal seront vendus par autorité de Justice, les biens et effets du défendeur saisis en cette cause, consistant en: 1 caisse enregistreuse et meubles de ménage. Conditions: argent comptant. Jean Guy Dion, H.C.S., Montréal, 3 janvier 1963.

Province de Québec. District de Montréal. Cour Supérieure. No 507,798. Abraham Gerszonowicz, demandeur vs David Dascal, défendeur. Le 16 janvier 1963, à 10 heures de l'avant-midi, au domicile du défendeur au no 8415 rue de L'Epée, en les cité et district de Montréal, seront vendus par autorité de Justice, les biens et effets du défendeur saisis en cette cause, consistant en: Meubles de ménage, etc. Conditions: Argent comptant. Morris Goldberg, H.C.S. VI. 2-9192. Montréal, 4 janvier 1963.

Province de Québec. District de Montréal. Cour de Magistrat. No 692-739. Rémi Pilon, demandeur vs J. Lapierre, défendeur. Le 15 janvier 1963, à 10 heures de l'avant-midi au domicile du défendeur au no 4161 45ième Rue apt 1, en la cité de St-Michel et district de Montréal, seront vendus par autorité de Justice, les biens et effets du défendeur saisis en cette cause, consistant en: 1 téléviseur de marque Fleetwood et acc., et meubles de ménage etc. Conditions: Argent comptant. Irving Fruitman, H.C.S. VI. 2-9192. Montréal, 4 janvier 1963.

Province de Québec. District de Montréal. Cour Supérieure. No 554-190. Salaison Alouette Inc., demanderesse vs Georges Boyer, défendeur. Le 15 janvier 1963, à 10 heures de l'avant-midi, au domicile du défendeur au no 10050 rue Audoin, apt 2, en la cité de Montréal-Nord et district de Montréal, seront vendus par autorité de Justice, les biens et effets du défendeur saisis en cette cause, consistant en: 1 téléviseur 17" modèle de console et acc et meubles de ménage, etc. Conditions: Argent comptant. Irving Fruitman, H.C.S. VI. 2-9192 Montréal, 4 janvier 1963.

Province de Québec. District de Montréal. Cour de Magistrat. No 613-714. P. Goodman Ltd. demanderesse vs Jean-Louis Leduc et Guisolphe Leduc, défendeurs. Le 16 janvier 1963, à 1 heure de l'après-midi, au domicile des défendeurs, au no 3137 rue St-Antoine en les cité et district de Montréal, seront vendus par autorité de Justice, les biens et effets des défendeurs saisis en cette cause, consistant en: 1 téléviseur et acc., et Meubles de ménage, etc. Conditions: Argent comptant. Perry Guralnick, H.C.S. VI. 2-9192. Montréal, 4 janvier 1963.

Province de Québec. District de Montréal. Cour de Magistrat. No 693-097. William Margulis, demandeur, vs Andre Shank, défendeur. Le 14 janvier 1963, à 11 heures de l'avant-midi, au domicile du défendeur au No 4003 rue Cool en la cité de Verdun, district de Montréal seront vendus par autorité de Justice, les biens et effets du défendeur saisis en cette cause, consistant en: 1 téléviseur et acc., meubles de ménage, etc. Conditions: argent comptant. P. Guralnick, H.C.S., VI. 2-9192, Montréal 4 janvier 1963.

Province de Québec, district de Montréal, cour de Magistrat, No 692-933. Dr Henry Mikelberg, demandeur, vs Frank Steinman, défendeur. Le 14 janvier 1963, à 1 heure de l'après-midi, au domicile du défendeur, au No 5706 rue Kincourt, en la cité de Côte-St-Luc, district de Montréal, seront vendus par autorité de Justice, les biens et effets du défendeur, saisis en cette cause, consistant en: Un téléviseur de marque RCA Victor, modèle console et acc., meubles de ménage, etc. Conditions: argent comptant. Perry Guralnick, H.C.S., VI. 2-9192. Montréal, le 4 janvier 1963.

Province de Québec. District de Montréal. Cour de Magistrat. No 694,246. Canada Tire Company Limited, demanderesse vs Garage Pointe-aux-Trembles Automobiles Ltée, défenderesse. Le 14 janvier 1963, à 1 heure de l'après-midi, à la place d'affaires de la défenderesse au no 11675 rue Notre-Dame est, en la cité de Pointe-aux-Trembles et district de Montréal, seront vendus par autorité de Justice, les biens et effets de la défenderesse saisis en cette cause, consistant en: 1 pupitre de bureau et 1 chaise à pivot, 1 caisse enregistreuse, 1 téléviseur 21" modèle de table et acc, etc. Conditions: Argent comptant. Irving Fruitman, H.C.S. VI. 2-9192. Montréal, 4 janvier 1963.

Province de Québec. District de Montréal. Cour Magistrat. No 689,750. Marcel Caron demandeur vs Corrado Gionfriddo (Corrado Asphalt Landscape) défendeur. Le 15 janvier 1963, à 11 heures de l'avant-midi, au domicile du défendeur, au No 10,725 rue Belleville, en la cité de Montréal-Nord, district de Montréal, seront vendus par autorité de Justice, les biens et effets du défendeur saisis en cette cause, consistant en: T.V. Dumont et meubles de ménage. Conditions: argent comptant. A. Selinger, H.C.S. Montréal, 4 janvier 1963.

Province de Québec. District de Montréal. Cour Magistrat. No 685,398. Marcel Fortin et al. demandeur vs Jean-M. Ménard défendeur. Le 15 janvier 1963, à 11 heures de l'avant-midi, au lieu d'entreposage du gardien, au No 4184 rue St-André, en les cité et district de Montréal, seront vendus par autorité de Justice, les biens et effets du défendeur saisis en cette cause, consistant en: 1 automobile Dodge 1960, lic. 268-386/Qué/62 et accessoires. Conditions: argent comptant. Gilles Boisvert, H.C.S. Montréal, 3 janvier 1963.

Province de Québec. District de Montréal. Cour Magistrat. No 674,081. Credit Uni. Inc. demanderesse vs Bernard Fiot (Ebénisterie Fiot Enrg.) défendeur. Le 16 janvier 1963, à 3 heures de l'après-midi, à la place d'affaires du défendeur, au No 4067 rue Delorimier, en les cité et district de Montréal, seront vendus par autorité de Justice, les biens et effets du défendeur saisis en cette cause, consistant en: 1 dactylo Smith-Corona, 1 machine à additionner Olivetti et meubles de bureau. Conditions: argent comptant. E. Ménard, H.C.S. Montréal, 3 janvier 1963.

Province de Québec. District de Montréal. Cour Magistrat. No 689,339. Credit Uni. Inc. demanderesse vs G. Gagnier défendeur. Le 16 janvier 1963, à midi, au domicile du défendeur, au No 9121, 13e Ave, en la cité St-Michel, district de Montréal, seront vendus par autorité de Justice, les biens et effets du défendeur saisis en cette cause, consistant en: T.V. et meubles de ménage. Conditions: argent comptant. E. Ménard, H.C.S., Montréal, 3 janvier 1963.

Province de Québec. District de Montréal. Cour Supérieure. No 571-965. Ben Morris, Harry Morris, Moses Morris, Edward Morris, Joseph Morris et Sam Morris, demandeurs, vs Pierre Monette, défendeur. Le 16 janvier 1963, à 11 heures de l'avant-midi au domicile du défendeur au No 1750 rue Viel en les cité et district de Montréal seront vendus par autorité de Justice, les biens et effets du défendeur saisis en cette cause, consistant en: meubles de ménage, etc. Conditions: argent comptant. Morris Goldberg, H.C.S., VI. 2-9192, Montreal 4 janvier 1963.

Province de Québec. District de Montréal. Cour Supérieure. No 541-318. Bon Voyage Travel Ltd., demanderesse, vs Charles Tritt, défendeur. Le 15 janvier 1963, à 3 heures de l'après-midi, au domicile du défendeur, au No 3605 rue Ridgewood, appt 108, en les cité et district de Montréal seront vendus par autorité de Justice, les biens et effets du défendeur saisis en cette cause, consistant en: une radio-phono de marque Telefunken comb. et meubles de ménage, etc. Conditions: argent comptant. Gerald H. Gornitsky, H.C.S., VI. 2-9192. Montréal, 4 janvier 1963.

Province de Québec. District de Montréal. Cour de Magistrat. No 649-850. A. Gasco Inc., demanderesse, vs Claude Bourgie, défendeur. Le 14 janvier 1963, à 11 heures de l'avant-midi au domicile du défendeur au No 4240 rue Garnier en les cité et district de Montréal seront vendus par autorité de Justice, les biens et effets du défendeur saisis en cette cause, consistant en: 1 téléviseur de marque Traveler et acc., meubles de ménage, etc. Conditions: argent comptant. Gerald H. Gornitsky, H.C.S., VI. 2-9192, Montréal 4 janvier 1963.

Province de Québec. District de Montréal. Cour de Magistrat. No 672-441. Sonny Glense, demandeur, vs Philip Notaro, défendeur. Le 16 janvier 1963 à 11 heures de l'avant-midi au domocile du défendeur au No 4634 rue Verdun en la cité de Verdun et district de Montréal seront vendus par autorité de Justice, les biens et effets du défendeur saisis en cette cause, consistant en: 1 téléviseur de marque Northern Electric et acc. et meubles de ménage, etc. Conditions: argent comptant. Perry Guralnick, H.C.S., VI. 2-9192, Montréal 4 janvier 1963.

Province de Québec, district de Montréal, cour Supérieure, No 587-663. Sandfold Realty Company, demanderesse, vs Jac Darieu, défendeur. Le 14 janvier 1963, à 2 heures de l'après-midi, à son domicile antérieur du défendeur, au No 1459 rue Mackay, appt 7, en les cité et district de Montréal, seront vendus par autorité de Justice, les biens et effets du défendeur, saisis en cette cause, consistant en: Un tourne-disques-radio comb., de marque Shelborn et meubles de ménage, etc. Conditions: argent comptant. Perry Guralnick, H.C.S., VI. 2-9192. Montréal, le 4 janvier 1963.

Province de Québec, district de Montréal, cour Supérieure, No 558-319. Ambassador Manufacturing Co., demanderesse, vs Dame Thérèse Marot & Ernest Legaré (L. T. Contracteur), défendeurs. Le 15 janvier 1963, à 10 heures de l'avant-midi, au domicile des défendeurs, au No 7262 rue Pointoise, à St-Léonard-de-Port-Maurice, district de Montréal, seront vendus par autorité de Justice, les biens et effets des défendeurs, saisis en cette cause, consistant en: Un téléviseur de marque Rogers Majestic 21", modèle de console et acc., meubles de ménage, etc. Conditions: argent comptant. Irving Fruitman, H.C.S., VI. 2-9192. Montréal, le 4 janvier 1963.

Province de Québec, district de Montréal, cour de Magistrat, No 670-510. Dame Gusta Silverman & Harry Horowitz, demandeurs, vs Frank A. Flegal, défendeur. Le 14 janvier 1963, à 2 heures de l'après-midi, au domicile du défendeur, au No 4740 rue Plamondon, appt 6, en les cité et district de Montréal, seront vendus par autorité de Justice, les biens et effets du défendeur, saisis en cette cause, consistant en: Un téléviseur de marque RCA Victor et acc., meubles de ménage, etc. Conditions: argent comptant. Gerald H. Gornitsky, H.C.S., VI. 2-9192. Montréal, le 4 janvier 1963.

Province de Québec. District de Montréal. No 516-232. Cour Supérieure. Farand & Delorme (Division of the United Steel Corporation Limited), demanderesse vs Jean-Marie Charlebois & Jacques Bourque (Alu Metal Works Regd), défendeur. Le 16 janvier 1963, à 10 heures de l'avant-midi au domicile du défendeur Jean-Marie Charlebois, au no 6819 rue Chabot, en les cité et district de Montréal seront vendus par autorité de Justice, les biens et effets du défendeur saisis en cette cause, consistant en: un téléviseur de marque RCA Victor et acc. et meubles de ménage, etc. Conditions: argent comptant. Irving Fruitman, H.C.S. VI. 2-9192. Montréal, 4 janvier 1963.

Province de Québec, district de Montréal, cour de Magistrat, No 689-460. Sam Bassel & Peter Bassel (La Cie Budgétaire), demandeurs, vs Renée Bourbonnais, défenderesse. Le 16 janvier 1963, à 11 heures de l'avant-midi, à la place d'affaires de la défenderesse, au No 4210 boul. Gouin est, en la cité de Montréal-Nord, district de Montréal, seront vendus par autorité de Justice, les biens et effets du défendeur, saisis en cette cause, consistant en: 20 couchettes assorties pour bébés, 2 cendriers, planche, etc. Conditions: argent comptant. Irving Fruitman, H.C.S., VI. 2-9192. Montréal, le 4 janvier 1963.

Province de Québec, district de Montréal, cour de Magistrat, No 689-791. Allan Bloom (H. Sherrick Auto Reg'd), demandeur, vs Joseph Denis, défendeur. Le 14 janvier 1963, à 10 heures de l'avant-midi, au domicile du défendeur, au No 6725 boul. St-Laurent, en les cité et district de Montréal, seront vendus par autorité de Justice, les biens et effets du défendeur, saisis en cette cause, consistant en: Un téléviseur de marque Admiral et acc., un chesterfield 3 morceaux, une automobile Renault sedan portant lic. No 253-760, Qué. 1962 et acc. Conditions: argent comptant. Morris Goldberg, H.C.S., VI. 2-9192. Montréal, le 4 janvier 1963.

Province de Québec, district de Montréal, cour Supérieure, No 573-975. Central Art Service Inc., demanderesse, vs Metropolitan Guides Inc., défenderesse. Le 14 janvier 1963, à 2 heures de l'après-midi, à la place d'affaires de la défenderesse, au No 2480 rue Benny Crescent, chambre 504, en les cité et district de Montréal, seront vendus par autorité de Justice, les biens et effets de la défenderesse, saisis en cette, cause, consistant en: Un cabinet pour filières, 4 sections, un stéréo, radio phono, de marque Grundig, Fleetwood, un téléviseur de marque RCA Victor, portatif. Conditions: argent comptant. Perry Guralnick, H.C.S., VI. 2-9192, Montréal, le 4 janvier 1963.

Province de Québec. District de Montréal. Cour Supérieure. No 475,300. Michael Usypchuk, demandeur vs René Mantha, Jean Rollin, défendeurs. Le 16 janvier 1963, à 2 heures de l'après-midi, à la place d'entreposage du gardien, au no 650 rue Ste-Marguerite, en les cité et district de Montréal, seront vendus par autorité de Justice, les biens et effets des défendeurs saisis en cette cause, consistant en: 1 automobile de marque Plymouth portant licence No T21370 pour l'année 1962 (Qué.) et acc., 1 automobile Chevrolet portant licence No T21372 pour l'année 1962 (Qué.) et acc., 1 automobile Pontiac, portant licence Québec T22288 pour l'année 1962 et acc. Conditions: Argent comptant. Perry Guralnick, H.C.S. VI. 2-9192. Montréal, 4 janvier 1963.

Province de Québec. District de Montréal. Cour Supérieure. No 475,300. Michael Usypchuk, demandeur vs René Mantha, Jean Rollin, défendeurs. Le 15 janvier 1963, à 11 heures de l'avant-midi, au domicile du défendeur, René Mantha, au no 3852 boul. LaSalle, en la cité de Verdun, district de Montréal, seront vendus par autorité de Justice, les biens et effets des défendeurs saisis en cette cause, consistant en: 1 téléviseur console R.C.A. Victor et Acc., meubles de ménage, etc. Conditions: Argent comptant. Perry Guralnick, H.C.S. VI. 2-9192. Montréal, 4 janvier 1963.

Province de Québec, district de Montréal, cour de Magistrat, No 692-580. C. F. Dawson Co Ltd, demanderesse, vs Ed. Dillon, défendeur. Le 15 janvier 1963, à 1 heure de l'après-midi, au domicile du défendeur, au No 3522 rue Vendome, en les cité et district de Montréal, seront vendus par autorité de Justice, les biens et effets du défendeur, saisis en cette cause, consistant en: Un téléviseur, stéréo, radio et phono, de marque Fleetwood, meubles de ménage, etc. Conditions: argent comptant. Perry Guralnick, H.C.S., VI. 2-9192. Montréal, le 4 janvier 1963.

Province de Québec. District de Montréal. Cour de Magistrat. No 650,633. Mac Sobel Ltd. demanderesse vs Paul-Henri Bouchard, défendeur, Jean-Claude Bouchard (Boule D'Art Enrg.), tiers-saisi. Le 14 janvier 1963, à 1 heure de l'après-midi, à la place d'affaires du tiers-saisi au no 547 rue de LaSalle en les cité et district de Montréal, seront vendus par autorité de Justice, les biens et effets du tiers-saisi, saisis en cette cause, consistant en: 1 pupitre et 2 chaises, 1 banc en acier pour scie et acc. etc. Conditions: Argent comptant. Irving Fruitman, H.C.S. VI. 2-9192. Montréal, 4 janvier 1962.

Province de Québec. District de Montréal. Cour Supérieure. No 414,304. Trade Collection & Mercantile Agency Ltd. demanderesse vs William J. Dawson, défendeur. Le 15 janvier 1963, à 12 h. (midi), au domicile du défendeur au no 6880A Chester, en les cité et district de Montréal, seront vendus par autorité de Justice, les biens et effets du défendeur saisis en cette cause, consistant en: 1 téléviseur Rolls Precision & acc., meubles de ménage, etc. Conditions: Argent comptant. Perry Guralnick, H.C.S. VI. 2-9192. Montréal, 4 janvier 1963.

Province de Québec. District de Montréal. Cour Supérieure. No 577,428. Yvan Langlois (Metro Hair Products Dist.), demandeur vs Dame Lucille Vachon, défenderesse. Le 16 janvier 1963, à 4 heures de l'après-midi, au domicile de la défenderesse, au no 2690 rue Préfontaine, apt 10, en les cité et district de Montréal, seront vendus par autorité de Justice, les biens et effets de la défenderesse saisis en cette cause, consistant en: 1 téléviseur Admiral 21 pouces, modèle console et acc., meubles de ménage etc. Conditions: Argent comptant. Irving Fruitman, H.C.S. VI. 2-9192. Montréal, 4 janvier 1963.

Province de Québec. District de Montréal. No 687-681. Cour de Magistrat. Gaétan Lafortune (St-Donat Fruit Market), demandeur vs Réal Bouliane (A To Z Maintenance & Cleaning Co. Reg'd), défendeur. Le 15 janvier 1963, à 10 heures de l'avant-midi au domicile du défendeur au no 117 boul. St-Joseph ouest, en les cité et district de Montréal seront vendus par autorité de Justice, les biens et effets du défendeur saisis en cette cause, consistant en: un téléviseur de marque Phillips portatif et meubles de ménage, etc. Conditions: argent comptant. Gerald H. Gornitsky, H.C.S. VI. 2-9192. Montréal, 4 janvier 1963.

Province de Québec. District de Montréal. No 539-124. Cour Supérieure. Henri Dupont (H. Dupont Service Station), demandeur vs Léopold Monette, défendeur. Le 15 janvier 1963, à 1 heure de l'après-midi au domicile du défendeur au no 803, 13ème Ave, en la cité de Pointe-aux-Trembles, et district de Montréal seront vendus par autorité de Justice, les biens et effets du défendeur saisis en cette cause, consistant en: un téléviseur 17" de marque Phillips et acc. et meubles de ménage, etc. Conditions: argent comptant. Irving Fruitman, H.C.S. VI. 2-9192. Montréal, 4 janvier 1963.

Province de Québec. District de Montréal. No 693-419. Cour de Magistrat. Air Conditioning Engineering Co. (Canada) Limited, demanderesse vs Donald G. Johnson (Johnson Air Conditioning & Refrigeration Service), défendeur. Le 16 janvier 1963, à 11 heures de l'avant-midi à la place d'affaires du défendeur au no 4147 rue Verdun, en la cité de Verdun et district de Montréal seront vendus par autorité de Justice, les biens et effets du défendeur saisis en cette cause, consistant en: un clavigraphe de marque Underwood, un grand bureau, etc. Conditions: argent comptant. Perry Guralnick, H.C.S. VI. 2-9192. Montréal, 4 janvier 1963.

Province de Québec. District de Montréal. Cour Supérieure. No 518-277. Dame Beata Braun, demanderesse, vs Maurice Ehrlich & David Sochaczewski (aussi connue sous le nom de S. David) Erdav Import & Export Agencies Co., défendeurs. Le 15 janvier 1963, à 11 heures de l'avant-midi, au domicile du défendeur David Sochaczewski, au no 5717, rue Wolseley Nord, en les cité et district de Montréal, seront vendus par autorité de Justice, les biens et effets du défendeur saisis en cette cause, consistant en: 1 téléviseur et acc. meubles de ménage, etc. Conditions: Argent comptant. Perry Guralnick, H.C.S., VI. 2-9192. Montréal, 4 janvier 1963.

Province de Québec. District de Québec. Cour Supérieure. No 25009. Jos. Comtois (Comtois & Fils Enrg.), demandeur, vs Paul-Emile Giroux, défendeur. Le 15 janvier 1963, à 10 heures de l'avant-midi, au domicile du défendeur, au no 6235, rue Paisley, à St-Léonard-de-Port-Maurice et district de Montréal, seront vendus par autorité de Justice, les biens et effets du défendeur saisis en cette cause, consistant en: 1 téléviseur de marque Electrohome et acc. meubles de ménage, etc. Conditions: Argent comptant. Irving Fruitman, H.C.S., VI. 2-9192. Montréal, 4 janvier 1963.

Province de Québec. District de Montréal. Cour Supérieure. No 583-601. Swiss Holdings Inc., demanderesse, vs Luc Gamache, défendeur. Le 14 janvier 1963, à 10 heures de l'avant-midi, au domicile du défendeur, au no 3554, rue Basile-Patenaude, appt 16, en les cité et district de Montréal, seront vendus par autorité de Justice, les biens et effets du défendeur saisis en cette cause, consistant en: 1 téléviseur de marque Marconi et acc., meubles de ménage, etc. Conditions: Argent comptant. Irving Fruitman, H.C.S., VI. 2-9192. Montréal, 4 janvier 1963.

Province de Québec. District de Montréal. Cour Supérieure. No 580-425. Wajax Equipment Limited, demanderesse vs R. Dagenais, défendeur. Le 16 janvier 1963, à 2 heures de l'après-midi au domicile du défendeur au No 6592 Côte-St-François, en la cité de St-Laurent et district de Montréal, seront vendus par autorité de Justice, les biens et effets du défendeur saisis en cette cause, consistant en: Un téléviseur, de marque Philips & acc. et meubles de ménage, etc. Conditions: Argent comptant. Morris Goldberg, H.C.S. VI. 2-9192. Montréal, 4 janvier 1063.

Province de Québec. District de Montréal. Cour de Magistrat. No 693-102. George Arling (Royal George Groceteria), demandeur vs Rodolphe Poirier, défendeur. Le 14 janvier 1963, à 11 heures de l'avant-midi au domicile du défendeur au No 1346 rue Lafontaine, en les cité et district de Montréal, seront vendus par autorité de Justice, les biens et effets du défendeur saisis en cette cause, consistant en: 1 téléviseur Westinghouse & acc., et meubles de ménage, etc. Conditions: Argent comptant. Roméo Ouimet, H.C.S. VI. 2-9192. Montréal, 4 janvier 1963.

Province de Québec. District de Montréal. Cour de Magistrat. No 688-060. Crown Textiles Inc., demanderesse vs Jean-Baptiste Abraham (Abraham Binding), défendeur. Le 15 janvier 1963, à 10 heures de l'avant-midi au domicile du défendeur au No 7726, 15e Ave, en la cité St-Michel, seront vendus par autorité de Justice, les biens et effets du défendeur saisis en cette cause, consistant en: 1 téléviseur (21 pouces) modèle console & acc. et meubles de ménage, etc. Conditions: Argent comptant. Irving Fruitman, H.C.S. VI. 2-9192. Montréal, 4 janvier 1963..

Province de Québec. District de Montréal. Cour de Magistrat. No 694-236. Werner Kreissl (Vern's Esso Services) demandeur vs I. C. Wimbourne, défendeur. Le 14 janvier 1963, à 1 heure de l'après-midi au domicile du défendeur au No 6140 Côte-St-Luc, appt 4, en les cité et district de Montréal, seront vendus par autorité de Justice, les biens et effets du défendeur saisis en cette cause, consistant en: 1 téléviseur Marconi console & acc., et meubles de ménage, etc. Conditions: Argent comptant. Perry Guralnick, H.C.S. VI. 2-9192. Montréal, 4 janvier 1963.

Province de Québec. District de Montréal. Cour de Magistrat. No 683-567. Richstone Bakeries Inc., demanderesse, vs Anthony Passaretti, défendeur. Le 14 janvier 1963, à 10 heures de l'avant-midi, à la place d'affaires du défendeur au No 102 rue Walton en la cité de Pointe-Claire, district de Montréal, seront vendus par autorité de Justice, les biens et effets du défendeur saisis en cette cause, consistant en: 1 congélateur pour crème glacée et acc., 1 grille-pain Toastmaster (4 tranches), 5 cabines couvertes de cuir avec tables, etc. Conditions: argent comptant. Perry Guralnick, H.C.S., VI. 2-9192. Montréal 4 janvier 1963.

Province de Québec. District de Montréal. Cour de Magistrat. No 693-904. Myle's Inc., demanderesse, vs G. Bélisle, défendeur. Le 16 janvier 1963, à 11 heures de l'avant-midi, à la place d'affaires du défendeur, au 4251, rue Castille, en la cité de Montréal-Nord et district de Montréal, seront vendus par autorité de Justice, les biens et effets du défendeur saisis en cette cause, consistant en: Un pupitre de bureau et une chaise; une machine à additionner; un téléviseur 21", modèle console et acc., etc. Conditions: Argent comptant. Irving Fruitman, H.C.S. VI. 2-9192. Montréal, 4 janvier 1963.

6000 PDS CARRES – A LOUER

LOCAL POUR MAGASIN, BUREAUX, ENTREPOT, CHAUFFE, AUBAINE POUR LOCATION IMMEDIATE REZ-DE-CHAUSSEE.
AUTRE LOCAL DE 5,000 PDS, 3e ETAGE
4450, RUE ST-DENIS, PRES MONT-ROYAL
VI. 5-8187 — LA. 4-7537

VENDEUR ACCESSOIRES ELECTRIQUES

Vendeur demandé pour vendre dans la province de Québec des accessoires électriques. La préférence sera accordée à un diplômé de collège, ayant moins de 30 ans et possédant une certaine expérience dans les ventes industrielles. Les candidats doivent être parfaitement bilingues. Salaire et commission, dépenses payées, auto fournie, fonds de pension, etc. Une excellente occasion offerte par une compagnie bien établie et progressant rapidement. Prière d'écrire incluant un résumé complet. Notre personnel est au courant de cette annonce.

THOMAS & BETTS LIMITED
751 square Victoria — Montréal, Québec

GERANT DES VENTES

IMPORTANTE COMPAGNIE DE VENTE A DOMICILE RECHERCHE GERANT DES VENTES BILINGUE, DE PLUS DE 35 ANS. LE CANDIDAT DOIT POSSEDER UNE FORMATION UNIVERSITAIRE ET AVOIR UNE EXPERIENCE IMPORTANTE DANS LA DIRECTION DU TRAVAIL DES VENDEURS, LA PREPARATION DES PROMOTIONS DE VENTE, L'ADMINISTRATION D'UN DEPARTEMENT DE VENTE ET LA DIRECTION DE SON PERSONNEL. ECRIRE EN DONNANT INFORMATIONS COMPLETES A:

C.P. 7922 LA PRESSE

SURINTENDANT

demandé pour assumer les responsabilités d'une des 3 sections d'une usine de produits chimiques, située près de Sorel.

Le candidat devra posséder un degré universitaire en chimie ou en génie chimique et de 2 à 5 années d'expérience dans une industrie chimique.

Age 25 à 35 ans: bilinguisme essentiel. Tous les bénéfices de la compagnie sont disponibles. Salaire $7,500 à $8,500. Répondre en donnant tous les détails au: GERANT DU PERSONNEL,

BRITISH TITAN PRODUCTS CANADA LTD.

Boite postale 3, Sorel, Québec

UNIVERSITE DE L'UNION SUD-AFRICAINE
POSTES LIBRES

Nous cherchons à remplir les postes suivants:

1. SECTION DE L'ANGLAIS
(a) Professeur et directeur
(b) Professeur

2. SECTION DE LANGUES ROMANES
Chargé de cours sénior français
Chargé de cours sénior italien
Les candidats doivent indiquer s'ils connaissent d'autres langues

3. FACULTE DE SCIENCES ECONOMIQUES
Chargé de cours sénior.

Les candidats doivent énoncer clairement leurs diplômes universitaires, leur expérience, leur état civil, leur âge et leur salaire actuel. Les demandes accompagnées de copies authentiques de témoignages, certificats et d'une photographie doivent parvenir au soussigné le ou avant le 31 janvier 1963.

L'échelle des salaires est la suivante:
Professeur (homme) R3900x120 — 4500x100 — 5000
(femme) R3400x120 — 4000x100 — 4500
Chargé de cours sénior:
(homme) R3060x120 — 3900x100 — 4100
(femme) R2600x120 — 3320x100 — 3520

(Le rand (R) équivaut à environ 1 livre sterling anglaise)

Une amélioration des échelles énumérées ci-haut est présentement à l'étude.

Des honoraires annuels pour travail d'examens sont payés à raison de 400R pour un professeur et de 260R pour un chargé de cours.

Le paiement d'un boni de vacances est considéré d'année en année. Le boni maximum payé antérieurement a été de 120R par année.

Il est nécessaire d'appartenir au Provident Fund des professeurs de l'Université. Le membre contribue 7% de son salaire; le gouvernement et le Conseil contribuent conjointement à l'autre 7%.

L'âge de la retraite pour les hommes est de 63 ans et celui des femmes est de 58 ans. Le service peut être prolongé de 2 autres années.

Les règlements prévoient les dispositions nécessaires pour une absence prolongée et pour des sejours d'études.

PRETORIA — Secrétaire et archiviste
Case postale 392 — B. F. J. VAN RENSBURG

BUREAU METROPOLITAIN DES ECOLES PROTESTANTES DE MONTREAL

Avis public est par les présentes donné que le Bureau Métropolitain des Ecoles Protestantes de Montréal s'adressera à la Législature de la province de Québec, à sa prochaine session, pour l'adoption d'une loi amandant la Loi 21, George V, chapitre 63, concernant l'éducation de certains enfants à Montréal et Outremont, pour les fins suivantes:

1° Augmenter le montant auquel est fixé le coût d'instruction dans les écoles de l'un et l'autre système des enfants non catholiques romains et non protestants, à l'exclusion des enfants de croyance juive, dans le territoire sous la juridiction du Bureau Protestant des Commissaires d'écoles de la cité de Montréal;

2° Déterminer le mode de partage de la taxe provenant de la liste neutre dans les limites de ce territoire;

Et pour autres fins.

MONTREAL, le 20 décembre 1962.

Bouffard, Turgeon, La Rochelle, Amyot, Bienvenue, Choquette et Lesage
Procureurs de la requérante

Province de Québec. District de Montréal. Cour de Magistrat. No 641-104. Farand et Delorme (Division of United Steel Corp. Ltd.), demanderesse, vs J. Jodoin, défendeur. Le 15 janvier 1963, à 10 heures de l'avant-midi, au domicile du défendeur au No 6295 rue de Laroche en les cité et district de Montréal seront vendus par autorité de Justice, les biens et effets du défendeur saisis en cette cause, consistant en: 1 téléviseur 21 pouces, modèle de table et acc., meubles de ménage, etc. Conditions: argent comptant. Irving Fruitman, H.C.S., VI. 2-9192. Montréal 4 janvier 1963.

Province de Québec. District de Montréal. Cour Supérieure. No 577-981. Abe Rozansky & Sam Rozansky, demandeurs, vs Dame Marion Ajlesan, défenderesse. Le 14 janvier 1963, à 3 heures de l'après-midi, à la place d'entreposage, au 485 rue McGill, suite 401, en les cité et district de Montréal, seront vendus par autorité de Justice, les biens et effets de la défenderesse saisis en cette cause, consistant en: 1 téléviseur de marque Sylvania, etc. Conditions: Argent comptant. Gerald H. Gornitsky, H.C.S., VI. 2-9192. Montréal, 4 janvier 1963.

Province de Québec. District de Montréal. Cour de Magistrat. No 693-269. Antonio Passa, demandeur, vs Pascal Impellezzere (Western Sod Supply Reg'd.), défendeur. Le 14 janvier 1963, à 2 heures de l'après-midi, au domicile du défendeur, au no 2284, rue Old Orchard, en les cité et district de Montréal, seront vendus par autorité de Justice, les biens et effets du défendeur saisis en cette cause, consistant en: 1 téléviseur de marque Fleetwood et acc. et meubles de ménage, etc. Conditions: Argent comptant. Perry Guralnick, H.C.S., VI. 2-9192. Montréal, 4 janvier 1963.

Province de Québec. District de Montréal. Cour de Magistrat. No 658-328. Hôpital Villa Maria, demanderesse, vs Francesco Boungiovanni, défendeur. Le 14 janvier 1962, à 10 heures de l'avant-midi, au domicile du défendeur, au no 75 rue Maguire, en les cité et district de Montréal, seront vendus par autorité de Justice, les biens et effets du défendeur saisis en cette cause, consistant en: 1 téléviseur 21", modèle console et acc., de marque Citation, meubles de ménage, etc. Conditions: Argent comptant. Gerald H. Gornitsky, H.C.S., VI. 2-9192, Montréal, 4 janvier 1963.

NOE BOURASSA LIMITEE

Selon les dispositions de la loi des compagnies de Québec, Noé Bourassa Limitée tient à donner avis par la présente qu'elle fera application devant le secrétaire de la Province afin d'abandonner sa charte.

Daté à Montréal, le 3 janvier 1963.

W. W. ALLMAND,
Secrétaire

AVIS

LA MUNICIPALITE DU VILLAGE SAINT-MICHEL-DE-VAUDREUIL
LA MUNICIPALITE DE LA PAROISSE SAINT-MICHEL-DE-VAUDREUIL

AVIS public est, par les présentes, donné que La Municipalité du Village Saint-Michel-de-Vaudreuil et La Municipalité de la Paroisse Saint-Michel-de-Vaudreuil, comté de Vaudreuil, s'adresseront à la Législature de la province de Québec, à sa présente session, pour demander l'adoption d'une loi, aux fins suivantes:

Loi de fusion de La Municipalité du Village Saint-Michel-de-Vaudreuil et de La Municipalité de la Paroisse Saint-Michel-de-Vaudreuil, dans le comté de Vaudreuil, ayant pour but d'ériger en une seule corporation de Ville, leurs deux territoires sous le nom de "Ville de Vaudreuil" et d'être régie suivant les dispositions de la Loi des Cités et Villes (Statuts refondus de Québec 1941, chapitre 233), avec des pouvoirs additionnels.

La date de la première élection générale de la nouvelle Ville, le deuxième lundi judirique de juin 1963.

Et autres pouvoirs spéciaux.

MONTREAL, 21 décembre 1962.

Les procureurs des pétitionnaires
GUERIN, AUCLAIR, TAILLEFER et BRUNET

Province de Québec. District de Montréal. Cour Supérieure. No 475,300. Michael Usypchuk, demandeur vs Rene Mantha, Jean Rollin, défendeurs. Le 15 janvier 1963, à 12 h. (midi), au domicile du défendeur Jean Rollin, au no 4879 rue Ste-Emilie, en les cité et district de Montréal, seront vendus par autorité de Justice, les biens et effets du défendeur saisis en cette cause, consistant en: 1 téléviseur Philips et acc., meubles de ménage etc. Conditions: Argent comptant. Perry Guralnick, H.C.S. VI. 2-9192. Montréal, 4 janvier 1963.

Province de Québec. District de Montréal. Cour Supérieure. No 588-148. Georges Couillard, demandeur, vs Aaron Peterkin, défendeur. Le 14 janvier 1963, à 3 heures de l'après-midi, au domicile du défendeur, au no 2539, rue Coûrsel, en les cité et district de Montréal, seront vendus par autorité de Justice, les biens et effets du défendeur saisis en cette cause, consistant en: Meubles de ménage, etc. Conditions: Argent comptant. Perry Guralnick, H.C.S., VI 2-9192. Montréal, 4 janvier 1963.

Province de Québec. District de Montréal. Cour Supérieure. No 586-162. Moe Kohl, demandeur, vs André Levasseur, défendeur. Le 14 janvier 1963, à midi, au domicile du défendeur, au No 8822 Boul. Gouin, appt 3, à Rivière-des-Prairies et district de Montreal, seront vendus par autorité de Justice, les biens et effets du défendeur saisis en cette cause, consistant en: 1 téléviseur de marque RCA Victor 21", modèle console et acc. et meubles de ménage, etc. Conditions: argent comptant. Irving Fruitman, H.C.S., VI. 2-9192, Montréal 4 janvier 1963.

ALIMENTS DE QUALITÉ à

Mon mart
GRANDS MAGASINS D'ESCOMPTE

Magasin LASALLE ouvert
LUN., MAR., MERC. ET SAM., 9 A.M. A 7 P.M.
JEUDI ET VEND., 9 A.M. A 10 P.M.

Magasin CHOMEDEY ouvert
TOUS LES JOURS
9 A.M. A 10 P.M.

PRIX D'ESCOMPTE

Granulé, première qualité du Canada
★ **SUCRE** — 5 LB — 35¢

Mon Mart frais
★ **BEURRE** — 1 LB — 42¢

Blanc, tranché, Mon Mart
★ **PAIN** — 2/29¢

Ces 3 spéciaux avec toute commande d'au moins $3.00 au supermarché

Squirrel
Beurre d'arachides — 9 oz — 19¢

Glamor
Tissu facial — boites de 300 — 19¢

Aylmer surchoix
Jus de tomates — 48 oz — 2/59¢

Carnation
Lait évaporé — 16 oz — 7/1.00

Henley
Cocktail de fruits — 28 oz — 2/79¢

Ogilvie Twinkle –
Mélange à gâteau — 2/41¢

Stuart House,
Soupe aux nouilles et poulet — 4/39¢

Désossé Ba-ri-bo
POULET — bte 7 oz — 3/1.00

Catelli
SPAGHETTI — paquet 1 lb — 3/57¢

★ SPECIAUX en VIGUEUR LUNDI et MARDI SEULEMENT

DÉCOUPEZ-ÉCONOMISEZ AVEC NOS COUPONS DE VENTE

RAYON DES TOILES ET ARTICLES DE MAISON

MON-MART
Répétition d'une vente-succès
DECOUPEZ CE COUPON
Limite: une par cliente
OREILLERS en MOUSSE
DE PREMIERE QUALITE
Ce coupon vous donne droit à l'achat d'oreillers en mousse, à motifs floraux, dans sacs cello individuels. 59¢ CH.
LIMITE: 2 PAR CLIENTE
Valide lundi et mardi, 7 et 8 jan. 63

RAYON DES DAMES

MON-MART
DECOUPEZ CE COUPON
Limite: un coupon par cliente
CULOTTES
en acétate pure
Ce coupon vous donne droit à l'achat de 5 culottes pour dames garnies de dentelle, blanches ou en couleur. Tailles P.M.G. Rég. 29¢
5 paires 1.00
Valide lundi 7 et mardi 8 janv. 63

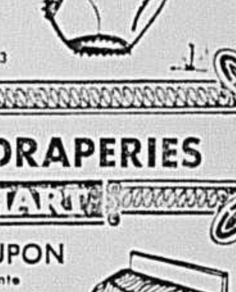

RAYON DES MEUBLES

MON-MART
DECOUPEZ CE COUPON
Limite: un coupon par cliente
Bouilloires Sterline GSW
Ce coupon vous donne droit à l'achat d'une bouilloire Sterline GSW. Rég. 9.95
Spécial Mon Mart 5.29
Limite: une par cliente
Valide lundi 7 et mardi 8 janv. 63

RAYON DES DRAPERIES

MON-MART
DECOUPEZ CE COUPON
Limite: un coupon par cliente
COUVRE-LITS en CHENILLE
Ce coupon vous donne droit à l'achat d'un couvre-lit en chenille, lavable, pour lit simple ou double. Huit teintes décorateur. Val. 4.95
3.67 ch.
Limite: 2 par cliente
Valide lundi 7 et mardi 8 janv. 63

RAYON DES COSMETIQUES

MON-MART
DECOUPEZ CE COUPON
Limite: un coupon par cliente
Gros tube de dentifrice
COLGATE
Ce coupon vous donne droit à l'achat d'un gros tube de dentifrice Colgate. Rég. 1.19
Spécial Mon Mart 87¢
Limite: un par client
Valide lundi 7 et mardi 3 janv. 63

RAYON de la QUINCAILLERIE

MON-MART
DECOUPEZ CE COUPON
Limite: un coupon par client
SIEGES de TOILETTE
Puritan de luxe
Ce coupon vous donne droit à l'achat de sièges de toilette Puritan de luxe. Solide composition, Corobex hygiénique. Jaune et rose seulement. Rég. 5.95
1.99
Pas de marchands, s.v.p. Limite: un par client
Valide lundi 7 et mardi 8 janv. 63

BOUL. LAVERENDRYE, LASALLE
VASTE TERRAIN DE STATIONNEMENT GRATUIT

BOUL. LABELLE, CHOMEDEY
STATIONNEMENT GRATUIT A L'INTERIEUR

Loisirs et Récréation

par DOLLARD MORIN

TROIS GENTILLES "DUCHESSES" sont présentement candidates au titre de "Reine du Carnaval" aux Loisirs de Longue-Pointe. Ce sont : (ci-haut, de g. à dr.) Mlles DANIELLE PROVOST, REINE TESSIER et JEANNE RIGAZIO. Toutes trois sont étudiantes et âgées de 17 ans ; chacune possède une charmante personnalité.

Carnaval d'hiver aux Loisirs de Longue-Pointe

Le service paroissial des Loisirs de Longue-Pointe a organisé un Carnaval d'hiver, dont les activités sont commencées depuis le 15 décembre. Déjà, il y a eu deux soirées, l'une de danses populaires et l'autre de danses folkloriques, qui ont remporté un vif succès.

A cette dernière soirée dansante, on avait fixé comme droit d'entrée le don d'une ou de deux boîtes de conserve, ce qui a permis de préparer de nombreux paniers de Noël. Ceux-ci ont été distribués par les membres de l'équipe de folklore, "les Korrigans", aux familles pauvres de la paroisse.

D'autre part, le dynamique président des Loisirs de Longue-Pointe, M. Louis-M. Bérubé, nous donne un aperçu des prochaines activités du Carnaval qui doit se prolonger jusqu'au 10 mars. Il y aura donc :

—le **12 janvier** : danse populaire à l'école St-François-d'Assise; —le **13** : danses récréatives et folkloriques, au même endroit, avec l'équipe "les Korrigans"; —le **20** : causerie avec débat et forum, sur les loisirs organisés et la responsabilité des parents;

—le **26 janvier** : cueillette de vieux journaux dans la paroisse St-François-d'Assise, au profit des oeuvres du service de Loisirs; —le **27** : excursion de ski et de traînes sauvages dans les Laurentides, souper canadien et danse ;

—le **2 février** : danse populaire à l'école St-François-d'Assise ; le **3** : danses récréatives et folkloriques, au même endroit, avec "les Korrigans" ; —le **9** : souper dansant et couronnement de la "Reine", suivi de la danse ; —les **16 et 17** : festival au terrain de jeux de la paroisse, différentes compétitions sur glace et hockey pour tous les groupes d'âges (enfants et adultes) ; — le **23** : seconde cueillette de vieux journaux ; —le **10 mars** : remise de trophées aux équipes gagnantes de la saison.

En outre, dans le cadre du Carnaval, se tiendront : un concours de décorations pour les maisons de commerce, un concours de sculptures sur neige ou glace, un concours de dessins publicitaires centrés sur le Carnaval et exécutés par les écoliers de la paroisse.

Présentement, un autre concours est en marche en vue de l'élection de la "Reine du Carnaval" ; il suscite un remarquable intérêt parmi la population de Longue-Pointe. Trois étudiantes de 17 ans sont actuellement candidates à ce titre ; ce sont Mlle Danielle Provost, qui détient des billets de vote de couleur bleue, Mlle Reine Tessier, des billets jaunes, et Mlle Jeanne Rigazio, des billets roses. Toutes trois se disputent vaillamment la faveur de leurs "électeurs" et, avec l'entrain qu'ont déjà suscité les premiers événements, on prévoit que le Carnaval des Loisirs de Longue-Pointe sera magnifiquement réussi !

Tir à l'arc à Duvernay

Une nouvelle activité de loisirs vient de s'organiser à Duvernay ; il s'agit du tir à l'arc. On a même créé le "Club des Archers de Duvernay", sous la direction de M. André Leduc.

A compter de lundi, 7 janvier, à 8 h. 30, une heure de cours de tir à l'arc sera donnée par l'instructeur André Leduc, chaque lundi soir, à la nouvelle école St-Ernest, sise dans le secteur nord de N.-D.-des-Ecores, angle des rues de l'Assomption et Honfleur. Le cours sera suivi d'une période de tir de deux heures et demie pour tous les membres du club.

Lundi soir, 7 janvier, au même endroit, les Archers de Duvernay donneront une démonstration et tous y sont cordialement invités (l'entrée sera gratuite). Pour renseignements : 663-1306.

A la Palestre

Ces jours derniers, Mlle Laure Gaudet, instructeur de natation au Centre Cherrier de la Palestre Nationale, a présenté un imposant groupe de candidats aux examens de la Croix-Rouge, dans trois catégories. Quelque 44 fillettes et jeunes filles ont subi les épreuves avec succès, soit 15 dans la classe juvénile, 14 dans la junior et 15 dans l'intermédiaire.

Par ailleurs, on annonce qu'une soirée de 40 rondes de boxe sera présentée au Centre Cherrier, 840, rue Cherrier, mercredi, 9 janvier, à 8 h. 30, par l'instructeur Roger Larivée. Il y aura un total de 8 combats; y sont particulièrement invités, et gratuitement, les jeunes de 16 ans et plus qui désirent participer aux "Golden Gloves". La finale opposera Michel Godin, du Centre de Loisirs St-Jean-Baptiste, à Albert Brault, du club White Owl.

DANSE

Ce soir :

—à 8 h. 30, au Centre **S.-J.-Baptiste,** 485 est, rue Rachel, danses populaires et récréatives avec l'orchestre des Loisirs;

—à 8 h., au Centre **Mgr-Pigeon,** 5550, rue Angers, Côte-St-Paul, danses populaires avec orchestre ;

—à 8 h., à l'école **St-Eugène,** 6255, 13er av., Rosemont, danses folkloriques internationales avec "Jeunes Visages" (FFQ), concours du gros lot ;

—à 8 h., à l'école **Ph.-Aubert de Gaspé,** 7230, rue de Gaspé, grande soirée folklorique avec l'équipe "Aux 4 Vents" (FFQ).

—à 8 h. 30, à l'école Jacques-de-Chambly, de **Fort-Chambly,** soirée des Rois avec danses populaires, jeux, prix de présence, organisée par "les Gais Pinsons" (FFQ).

Demain :

—à 2 h. de l'après-midi, à l'école **St-Bernardin,** angle 8e avenue et boul. Métropolitain, à St-Michel, matinée folklorique pour les 14 ans et plus, avec l'équipe "Mocassins dorés" (entrée libre) ;

—à 8 h. 30, au Centre **St-Jean-Baptiste,** 485 est, rue Rachel, danses populaires et récréatives avec l'orchestre des Loisirs;

—à 8 h. 30, au Centre **Maria-Goretti,** 3333, ch. Côte-Ste-Catherine, soirée récréative avec orchestre;

—à 8 h., au centre **St-Emile,** 3450, rue Davidson, danses folkloriques et récréatives, avec "les Gais Bobêmes" (FFQ);

—à 8 h., à la salle **Idéale** de St-Paul d'**Abbotsford** (sur la route de Granby), grande soirée des Rois, avec l'orchestre des "Rois-Oh ! de la Musique", organisée par les "Joyeux Montagnards" (FFQ).

A Ville St-Pierre

A compter de demain, les activités reprendront au Service de Loisirs de Ville St-Pierre. On a même adopté un nouvel horaire, en déterminant les endroits où fonctionnent les différentes sections.

Ainsi, les joutes de hockey se disputent sur la patinoire de l'école Desrosiers; le folklore, la gymnastique, le tennis sur table ont lieu à l'école Martin; les échecs, à l'école Bélanger; le patinage de fantaisie, sur la patinoire du parc Kirkland (ou à l'école Martin, le samedi matin, en cas de mauvais temps). Voici l'horaire de la 2e partie de la saison :

Le **dimanche** : de 1 h. à 5 h., hockey (mosquito); de 7 h. à 10 h. du soir, club d'échecs (responsable, M. Maurice Tranquille, 484-1955). — Le **lundi** : de 7 h. à 9 h. du soir, hockey (midget) et de 9 h. à 10 h. (juvénile); de 7 h. 30 à 9 h., gymnastique pour dames et jeunes filles, ballon volant, tennis sur table, etc. (responsable, Mme Edgar Noël, HU. 6-3832).

Le **mardi** : danses de folklore, de 7 h. à 8 h. 30, pour les 10 à 13 ans, et de 8 h. 30 à 10 h., pour les 14 ans et plus (responsable, Mlle L. Bédard, 484-2073). Le **mercredi** : hockey, de 7 h. à 9 h. (bantam), de 9 h. à 10 h. (juvénile) ; de 7 h. 30 à 9 h., gymnastique pour hommes et jeunes gens, ballon volant, badminton, etc. ; de 7 h. 30 à 9 h. 30, à l'école Desrosiers, cours de dessins et de peinture.

Le **jeudi** : club de tennis sur table, de 7 h. à 8 h. 30, pour les 10 à 15 ans, et de 8 h. 30 à 10 h. 30 pour les 16 ans et plus (responsable, Roger Péladeau, HU. 1-0998). — Le **vendredi** : natation pour les 16 ans et plus (responsable, Robert Bougie, 481-5732). — Le **samedi** : hockey, de 9 h. du matin à midi (pee-wee) ; patinage de fantaisie, de 9 h. à midi et de 5 h. à 8 h. (responsables, Pierre Bergeron, HU. 1-1862, et Clément Bergeron, HU. 1-8397).

POUR SE RÉCRÉER...

Cet après-midi : à 2 h. 30, dernier spectacle de marionnettes pour les enfants au centre Père-Marquette, 1600, rue Drucourt, angle Bellechasse et Marquette (entrée libre).

Ce soir : au centre **Ovila-Pelletier,** 4495 est, rue Ontario, soirée récréative des Loisirs "le Grillon", pour les infirmes ; à 7 h., jeux intérieurs, et à 8 h. 30, programme de variétés.

— A l'Auberge de jeunesse du **lac Guindon,** soirée récréative avec danses, chant, mimes, jeux, etc., sur le thème : "Le grand voyage des Rois Mages", avec l'animateur Gaétan Noël.

A noter qu'à compter de lundi, 7 janvier, le Centre de Loisirs Immaculée-Conception reprendra l'horaire régulier de ses activités.

Aux centres récréatifs

L'horaire régulier sera remis en vigueur, à compter de lundi, 7 janvier, dans les centres récréatifs, les piscines et les arenas du Service des parcs de Montréal.

Les centres récréatifs ouvriront alors de 1 h. 30 de l'après-midi à 10 h. du soir. Il en est de même pour les piscines municipales, sauf pour le bain O'Connell qui s'ouvre de 9 h. 30 du matin à 6 h. du soir.

Dans les arénas municipales, se continuent les cours de patinage artistique, le samedi matin, de 10 h. à midi, et les périodes de patinage libre, le samedi soir, de 8 h. à 11 h. (entrée : 25 cents pour les enfants et 75 cents pour les adultes).

DIRECTEUR DE LOISIRS

pour petite ville progressive de l'Ile Jésus

Dynamique, bilingue, expérience en loisirs et éducation physique, de préférence un diplômé universitaire de ces disciplines

Ecrire, donnant formation académique, expérience, salaire désiré, à :

C.P. 271, Ste-Rose, Co. Laval, Qué.

ACHETONS EN TOUTE CONFIANCE **EATON** vend aussi bon marché que n'importe qui EN TOUTE CONNAISSANCE DE CAUSE, BIEN ENTENDU

Quantités limitées !

EN VENTE A 9 H.30 LUNDI MATIN

Pas de commandes téléphoniques, ni postales, S.V.P. pour ces articles.

Prix réduits en raison de quantités limitées !

CHEMISES SPORT POUR GARÇONS

75 seulement ! Rég. 2.29 — Modèle étroit en coton à quadrilles tissés. Teintes variées de rouge, noir et bleu dans le lot. Col boutonnant. Tailles désassorties, 8 à 16. SPECIAL LUNDI, chacune 1.79

RAYON 232, AU DEUXIEME

½ PRIX — TAPIS DE COTON

30 seulement Rég. 39.95 — Tapis coton avec frange de Belgique. Décor genre Orient du plus bel effet sur fond rouge ou vert. Dimensions approximatives 6' x 9'. SPECIAL LUNDI, chacun 19.97

TAPIS, RAYON 272, AU SIXIEME

TABLES DANOISES DE FUMEUR

30 seulement ! Spécial ! Table de fumeur avec bords moulés. Bord en teck massif, dessus en plaqué. Dimensions : 17" de diamètre, 18" de haut. Une importation du DANEMARK ! SPECIAL LUNDI, chacune 19.95

RAYON 470, AU SEPTIEME

FAUTEUILS EN ROTIN

50 seulement ! Voici un fauteuil en rotin de 27" de diamètre. Idéal pour le salon, la salle de jeux . . . la chambre. — Montants en métal, finition noire avec embouts de plastique ou caoutchouc. CHACUN 3.99

RAYON 370, AU SEPTIEME

"WEALTH" 8 TRANSISTORS

45 seulement ! Radio transistor capable de capter des émissions éloignées. Appareil portatif, étui en cuir, marche avec piles sèches. L'ensemble avec écouteur, étui, et 4 piles. SPECIAL 21.95

RAYON 260, AU CINQUIEME

A SOLDER ! SOULIERS ANGLAIS

194 paires seulement Rég. 13.95 — 2 modèles. Nous n'avons pas toutes les pointures dans le lot : a) 88 paires — Blucher avec 3 oeillets; noir et brun. b) 106 paires — Blucher, mocassin léger bandé mais non doublé à 3 oeillets; noir et brun. Cuir de très haute qualité, empeignes et semelles de cuir, et talons de caoutchouc. SPECIAL 9.95

RAYON 237, AU DEUXIEME ETAGE

COMPTOIR BLEU DES GATEAUX EATON

Gâteaux aux fruits à 20% de rabais

Quantité limitée, 135 seulement !

Gâteaux aux fruits de qualité reconnue Eaton, blancs, bruns, glacés, non-glacés, en pains de 1, 2, 3 et 5 lb dans le lot.

Gâteaux bruns, non-glacés. REG 1.20 LA LB Spécial lundi, la lb .96

Gâteaux blancs, non-glacés REG. 1.10 LA LB Spécial lundi, la lb .88

Gâteaux bruns, forme ronde, 3 lb, décoré de fruits glacés. REG. 3.49 Spécial lundi, chacun 2.79

Spécial ! Pas de commandes téléphoniques ni postales s.v.p.

RAYON 1104, AU REZ-DE-CHAUSSEE

OFFRE SPÉCIALE NON ANNONCÉE

RECHERCHEZ CETTE ETIQUETTE DANS TOUT LE MAGASIN

Elle représente de bonnes aubaines pour les clients du samedi !

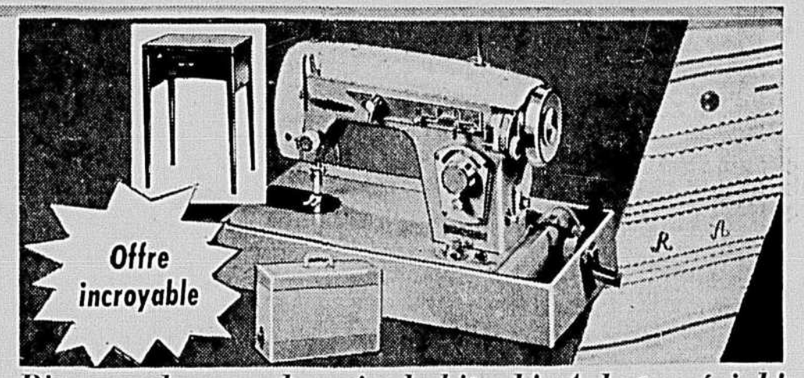

Bien au-dessous du prix habituel ! Achat spécial !

Machines à coudre ARROW automatiques et ziz zag

Les prix sont fantastiques, comme vous pouvez le constater vous-même. "L'OFFRE INCROYABLE" Eaton vous permet de réaliser des économies vraiment INCROYABLES. La machine à coudre ARROW coud comme un charme, sans complication : à piqûre avant et arrière, elle coud les boutons et fait les boutonnières SANS ACCESSOIRES; de plus, en pressant un disque, vous exécuterez de magnifiques points de broderie (seulement quelques-uns illustrés ici); la lampe d'éclairage est encastrée sous le bras.

La portative dans une mallette en cuirette; le modèle console, meuble en bouleau fini noyer.

CENTRE DES MACHINES A COUDRE, RAYON 570, AU SIXIEME

SPECIAL LUNDI **PORTATIVE** Ordinairement 159.95 **99.95** 6.30 par mois (18 mensualités)

modèle CONSOLE Ordinairement 189.95 **119.95** 7.55 par mois (18 mensualités)

EATON VENTE DE JANVIER DE LINGE MODERNE

L'événement que toutes les maîtresses de maison attendaient à cause de ses grands avantages et de ses grandes économies. Un assortiment incomparable, tous les genres pour convenir à tous les goûts et à tous les goussets. Marques renommées . . . prix qui supportent toute comparaison.

SPECIAL "DE L'HEURE" LUNDI

En vente de 9.30 à 10.30 a.m. seulement ! Pas de commandes téléphoniques ou postales S.V.P. !

50 seulement ! **Couvertures de finette**

Couvertures imparfaites "Queencot" en finette blanche avec bordure rose ou bleu, pour lit double, environ 80" x 90". Fabrication canadienne. SPECIAL LUNDI, la paire 4.98

RAYON 436, AU DEUXIEME

EATON JOUR À 1.49 DANS TOUT LE CANADA

PAS DE COMMANDES TÉLÉPHONIQUES NI POSTALES, S.V.P.

CONSULTEZ CETTE LISTE D'ARTICLES DE PREMIERE QUALITE ! Pas de commandes téléphoniques ou postales, s.v.p.

LUNDI AU MAGASIN DU SOUS-SOL EATON

BAS ET GANTS

BAS EN TULLE DE NYLON, 400 aiguilles, 15 denier, sans couture. Une confection exclusive, pour Eaton. Cacao, beige, vison, anthracite. Pointures 8½ à 11. 3 paires 1.49

BAS ELEGANTS EN TULLE DE NYLON, jauge 45, 30 denier, avec d'attrayantes coutures foncées. Teinte de beige 8½ à 11. 3 paires 1.49

CHAUSSETTES EXTENSIBLES pour hommes, en coton/nylon. Motifs de fantaisie sur fond de bleu, beige, brun, vert et autres teintes à la mode. Pointure unique de 10 à 12. 3 paires 1.49

CHAUSSETTES EN COTON PEIGNE pour garçons, renforcées à la pointe et au talon. Motifs élégants sur fond gris, brun, marine, vert et beige. 3 paires 1.49

Pointures 8 à 10½

CHAUSSETTES EXTENSIBLES pour garçons, dans un mélange de coton et nylon extensible. Motifs sur fonds bleu, gris, brun, beige et vert. 3 paires 1.49

Pointure unique de 8 à 10.

GANTS POUR HOMMES, à paumes de cuir, et dos en tricot de laine. L'idéal pour les conducteurs. Marine, beige et brun. Pointures petite, moyenne et grande. la paire 1.49

MAGASIN DU SOUS-SOL, RAYONS 901-902

LINGERIE

PYJAMAS DE FINETTE POUR FILLES, modèle tailleur. Culottes longues. Imprimés sur fond rose ou bleu. Tailles 8 à 14. la paire 1.49

PEIGNOIRS DE FINETTE POUR DAMES, avec manches courtes, et garniture de dentelle. Imprimés divers sur fond rose ou bleu. chacun 1.49

SOUTIEN-GORGE COUSSINES ET NON COUSSINES, de modèle bandeau. En coton blanc de bonne qualité. Tailles 32 à 36A ; 32 à 38B. 2 pour 1.49

EGALEMENT, modèle non coussiné. Tailles 32 à 40, bonnet C.

CULOTTES EN TRICOT DE RAYONNE pour dames, dans des teintes à la mode. Tailles petite, moyenne et grande. 5 pour 1.49

GAINES EXTENSIBLES, en solide rayonne élastique. Panneau devant, modèle fourreau. Blanc dans les tailles petite, moyenne et grande. chacune 1.49

GAINES-CULOTTES EXTENSIBLES, de modèle fourreau. Rayonne élastique blanche, avec panneau devant. 4 jarretelles détachables, et fourche de rayonne. Tailles petite, moyenne et grande. chacune 1.49

ACCESSOIRES DE MODE

RAVISSANTS MOUCHOIRS pour dames, en coton de fine qualité, avec bords festonnés. Grandeur cocktail. Aussi quelques-uns en broderie suisse blanche. Environ 10" x 10". 2 dans une boîte. 2 boîtes 1.49

PORTE-BILLETS EN CUIR, deux modèles. Peau de vache souple — simili-cuir, avec espace pour les billets, les chèques, etc. Noir, rouge et brun. chacun 1.49

RAVISSANTS COLLIERS, avec grains de plastique, dans des teintes chatoyantes. 1-2-3 rangs dans le lot. 2 pour 1.49

MAGASIN DU SOUS-SOL, RAYON 909

ECHARPES DE RAYONNE "BEMBERG", dans un choix de 4 ravissants modèles : à fleurs, motifs géométriques, monotone et imprimés de cachemire. Ourlets à la main. Environ 32" x 32". 3 pour 1.49

SACS A MAIN, REG. 2.95 ! Vaste sélection de modèles, de couleur et de tissus. Genre habillé et tout-aller dans le lot. Chacun 1.49

MAGASIN DU SOUS-SOL, RAYON 946

BLOUSES POUR DAMES

BLOUSES IMPRIMEES "TERYLENE", pour dames, genre collerette. Col convertible, manches courtes. Imprimés et couleurs assortis. Tailles 12 à 18. Chacune 1.49

SURBLOUSES IMPRIMEES "TERYLENE", pour dames. Col convertible, manches courtes. Bande à la taille. Couleurs et imprimés de tous genres. Tailles 12 à 18. Chacune 1.49

BLOUSE "SHIFT" SANS REPASSAGE, en jersey acétate imprimé. Teintes prédominantes de bleu, brun, vert. Dans un étui. Tailles 10 à 16 dans le lot. Chacune 1.49

BLOUSES TRES GRANDES TAILLE EN IMPRIME CACHEMIRE, dans des cotons de couleurs assorties. Manches courtes, encolure en V. Tailles 38 à 44 dans le lot. Chacune 1.49

BLOUSES POUR DAMES ! MODELES DIVERS, y compris les Minicaire de coton brodé, celles en "Terylene" imprimé, avec col et encolure ronde. Tailles 12 à 18 dans le lot. Chacune 1.49

Bébés, Enfants, Fillettes

CHEMISES SPORT QUADRILLEES POUR GARÇONS, dans un coton de bonne qualité. Manches longues. Couleurs assorties dans les tailles 3-4-5-6-6x. 2 pour 1.49

PANTALONS FUSEAUX EN CORDUROY, POUR FILLES, à jambes fuselées. Vert, ton or et cuivre. Tailles 3-4-6-6x dans le lot. 2 pour 1.49

CHEMISES T ET PANTALONS, POUR FILLETTES, blouses à manches longues, dans un tricot de coton, et pantalons corduroy doublés ou non doublés, ton or et mandarine dans les tailles 2-3-4 ans. L'ensemble 1.49

CHEMISES ET PANTALONS, POUR GARÇONS, chemises T à manches longues. Pantalons droits, en corduroy, doublés ou non doublés. Marine, loden, dans les tailles 2-3-4 ans. L'ensemble 1.49

BLOUSES T A MANCHES LONGUES, POUR GARÇONS, dans un tricot de coton de bonne qualité. Bleu et vert loden. Tailles 3-4-6-8 ans. 2 pour 1.49

DORMEUSES 2 PIECES, POUR ENFANTS, dans des imprimés attrayants aux teintes de rose, maïs, menthe et bleu. Pieds séparés. Tailles pour enfants. 2 pour 1.49

POLOJAMAS 2 PIECES, POUR FILLETTES, dans une finette imprimée très duveteuse. Teintes à la mode. Tailles 3-4-6-6x.

JUPES QUADRILLEES "GLENELLA", POUR FILLES, dans une flanelle de rayonne lavable. Quadrillées de brun, rouge et bleu. Tailles 2-3-3x. Chacune 1.49

CULOTTES D'EQUITATION EN COTON A FINE COTES, avec boutons pression. Couleurs et modèles assortis. Tailles 12-18-24 mois. Chacune 1.49

BARBOTTEUSES, POUR BEBES, EN COTON A FINE COTES, avec petit coussinet aux genoux. Couleurs assorties. Tailles 12-18-24 mois. Chacune 1.49

ENSEMBLES POUR FILLETTES, en coton de broadcloth et guingan. Couleurs assortis dans le lot. Tailles 9-12-18 mois. L'ensemble 1.49

ENSEMBLES POUR GARÇONS, en broadcloth coton et guingan. Tailles 12-18 mois. L'ensemble 1.49

PYJAMAS 2 PIECES POUR GARÇONS, en finette imprimée, de teintes variées. Tailles 3-4-6-6x dans le lot 1.49

PYJAMAS 2 PIECES POUR FILLES, en finette imprimée, de teintes variées. Tailles 3-4-6-6x dans le lot. 1.49

SALOPETTES EN CORDUROY IMPRIME POUR BEBES, avec fourche à boutons pression. Bretelles réglables. Imprimés et couleurs variés. Tailles 12-18-24 mois. 1.49

PANTALONS EN CORDUROY IMPRIME POUR BEBES, avec fourche et côté à boutons pression. Bretelles d'épaules réglables. Couleurs et imprimés variés. Tailles 12-18-24 mois. Chacun 1.49

PANTALONS "JEANS" BLEU MARINE POUR GARÇONS, avec coton denim 7½ oz. Modèle droit, avec devant et poche à glissière. Tailles 3-4-5-6-6x. Chacun 1.49

PANTALONS "JEANS" BLEU MARINE POUR FILLES, avec coton denim 7½ oz. Poche de côté à glissière. Ceinture élastique à la taille. Tailles 3-4-5-6-6x. Chacun 1.49

PANTALONS FUSEAUX EN CORDUROY IMPRIME POUR FILLES, avec bande devant, et élastique à la taille. Modèles et couleurs variés. Tailles 4-5-6-6x Chacun 1.49

ENSEMBLES DE CAMP EN BROADCLOTH COTON POUR GARÇONS, avec manches courtes, glissière devant. Couleurs et imprimés nombreux. Tailles 4-6-6x. L'ensemble 1.49

ENSEMBLES DE CAMP POUR GARÇONS, en coton broadcloth. Bretelles sur les épaules, manches courtes, couleurs et modèles variés. Tailles 2-3-3x. L'ensemble 1.49

COUVERTURES DE BEBE, à fibres mixtes : viscose, rayonne et nylon, avec bordure de satin acétate. Multicolore. Environ 36" x 50", Scellées dans des enveloppes de polyethylene. Chacune 1.49

PANTALONS FUSEAUX EN CORDUROY DOUBLE, pour fillettes, dans des couleurs variées : ton or, vert, rouge et café. Tailles 7-8-10-12-14 ans. Chacun 1.49

POUR GARÇONS

PANTALONS EN COTON CORDUROY, lavables, avec demi-ceinture élastique. Terminés avec poignets. Gris dans les tailles de 6 à 12. Chacun 1.49

PANTALONS "JEANS" EN DOUBLE TRICOT DE COTON, c'est un tissu lavable, à teinte unie de loden, ou antilope. Tailles 6 à 12. Chacun 1.49

PYJAMAS DE FINETTE 2 PIECES, dans un tissu de bonne qualité, et, surtout, lavable. Teintes variées. Tailles 8 à 16. Chacun 1.49

CHEMISES SPORT EN COTON, imprimés de toutes sortes. Manches longues. Vin, vert loden et bleu. Tailles 8 à 16 ans dans le lot. Chacune 1.49

CHANDAILS EN LAINE D'AGNEAU "ORLON"/MOHAIR, avec col de tricot côtelé, et manches longues. Bleu, bronze, loden. Tailles 6 à 12 dans le lot. Chacun 1.49

SOUS-VETEMENTS 2 PIECES, en coton côtelé blanc. Gilets à manches courtes, encolure normale. Caleçons aux chevilles avec double siège et double genoux. Tailles petite, moyenne et grande (6 à 16 ans). 2 pièces 1.49

POUR HOMMES

GILETS ET CALEÇONS ATHLETIQUES. Il s'agit d'un coton côtelé blanc de bonne qualité. Gilets sans manches, et caleçons avec élastique à la taille. Petite, moyenne et grande. 3 pour 1.49

GILETS ET CAMISOLES "THERMAL", en tricot de coton blanc, avec gilet à manches courtes, encolure ronde, et caleçons aux chevilles. Tailles petite, moyenne et grande. Chaque pièce 1.49

CALEÇONS DROITS, dans un broadcloth de coton de bonne qualité. Couleurs variées. Tailles petite, moyenne et grande. 2 pour 1.49

GILETS CANADIENS GENRE SPORT, dans des cotons et finettes de bonne qualité. Imprimés et couleurs variés. Tailles petite, moyenne et grande. Chacun 1.49

1 DOUZAINE DE MOUCHOIRS POUR HOMMES, en coton blanc, de fine qualité. Boîte d'une douzaine. Pour hommes et jeunes gens. La boîte 1.49

GILETS SPORT A MANCHES LONGUES, en un tricot de coton, duveteux à l'intérieur. Encolure ronde. Couleurs variées ; tailles petite, moyenne et grande. Chacun 1.49

CHEMISES T DE COTON BLANC, de bonne qualité. Manches courtes et encolure ronde. Tailles petite, moyenne et grande. 3 pour 1.49

PYJAMAS DESASSORTIS EN COTON de bonne qualité. Imprimés. Veste et culotte séparée. Couleurs variées. Tailles A à E dans le lot. Chaque pièce 1.49

CHAUSSURES

PANTOUFLES POUR DAMES EN TISSU CHAMEAU, avec garniture de laine naturelle d'agneau. Couleurs variées dans les pointures 4 à 8. la paire 1.49

CAOUTCHOUC EXTENSIBLES POUR HOMMES, de fabrication canadienne. Semelles agrippantes. Noir seulement. Pointures petite, moyenne et grande la paire 1.49

PANTOUFLES POUR DAMES, d'une série de prix beaucoup plus élevés. Modèles et couleurs variés. Pointures 4 à 9 dans le lot. la paire 1.49

RAYON 937, MAGASIN DU SOUS-SOL

TOILERIE ET LITERIE

TAIES D'OREILLER BRODEES A LA MAIN, en coton blanc, avec broderie bleue. La paire 1.49

ENSEMBLES DE SERVIETTES, en coton éponge. Essuie-mains, de modèles variés. L'ensemble 1.49

COUVRE-OREILLERS DE COTON, avec motifs de fleurs. Glissière. Rose, bleu ou vert. 3 pour 1.49

TAIES D'OREILLER "WABASSO", en coton d'un blanc neigeux. Ourlet simple. Environ 42" x 33". 3 pour 1.49

SERVIETTES EPONGE D'ANGLETERRE, en coton très absorbant; rayures multicolores. Environ 22" x 42". La paire 1.49

SERVIETTES EN TISSU EPONGE, dans des couleurs gaies et rafraîchissantes. Environ 24" x 48". C'est l'idéal pour la ville ou la campagne. 2 pour 1.49

LAVETTES A VAISSELLE, en coton résistant, dans des couleurs variées. La douzaine 1.49

NAPPES EN TOILE QUADRILLEE, dans des couleurs ravissantes; pour la cuisine, la "dînette", etc. Environ 52" x 70" Chacune 1.49

SERVIETTES A THE EN TOILE ABSORBANTE, dans des teintes variées pour la cuisine. 5 pour 1.49

DRAPS COTON EMBOITANTS pour lits simple et double dans le lot. Chacun 1.49

MAGASIN DU SOUS-SOL, RAYON 936

TAIES D'OREILLERS EN COTON BLANC, environ 42" x 33". 4 pour 1.49

HOUSSES A OREILLER EN COTON CORDUROY, avec glissière. Environ 17" x 25". Teintes unies : ton or, beige, brun, rouge, turquoise. 2 pour 1.49

SERVIETTES A VAISSELLE EN TOILE RAYEE, rouge, vert, turquoise ou jaune. Environ 22" x 33". 3 pour 1.49

NAPPES DE TOILE blanche, d'environ 50" x 50". Avec motifs ouvragés. Chacune 1.49

NAPPES EN DENTELLE DE COTON écru, d'environ 50" x 50". Chacune 1.49

NAPPES EN COTON IMPRIME, de modèles divers. Teintes à la mode. Environ 50" x 70". Chacune 1.49

ENSEMBLE POUR LA CUISINE, comprenant : 1 tablier avec deux poches double pour les chaudrons; serviette de cuisine. Motifs amusants sur fond blanc. L'ensemble 1.49

RIDEAUX ET CARPETTES

NATTES TRESSEES, réversibles et de forme ovale. Confection canadienne. Couleurs variées. Environ 18" x 27". Chacune 1.49

CARPETTES DE NYLON REVERSIBLES, avec bords frangés. Lavables. Multicolore. Environ 19" x 31". chacune 1.49

CARPETTES DE COTON, aux teintes à la mode. D'une série de prix beaucoup plus élevés. Environ 18" x 27". chacune 1.49

PANNEAUX DE RIDEAUX "SENECLASS", d'environ 40" x 81". En belle marquisette (rayonne traitée); blanc seulement. chacun 1.49

"DACRON" BLANC MOUCHETE, dans 3 ravissants modèles. Ourlet ordinaire, environ 45" de largeur. 2 verges 1.49

RIDEAUX DE CAFE, dans un coton imprimé, d'une série de prix beaucoup plus élevés. Grandeurs et couleurs diverses dans le lot. l'ensemble 1.49

RIDEAUX DE PLASTIQUE, avec des imprimés charmants. Teintes modernes. Environ 72" x 72". chacun 1.49

HOUSSES "JUMBO" pour les vêtements. Environ 54" de long, avec glissière de 36". Teintes unies : jaune seulement. chacune 1.49

JOUETS

ASSORTIMENT INTERESSANT DE JOUETS POUR LES JEUNES. Des jouets à friction intéressants : camions types divers et hélicoptères. 2 pour 1.49

SPÉCIAUX ADDITIONNELS POUR HOMMES

Quantités limitées ! Pas de commandes téléphoniques ou postales, S.V.P.

SOUS-VETEMENTS "THERMAL" imparfaits — tricot de coton de fine qualité, avec gilets à manches courtes et caleçons aux chevilles. Tailles petite, moyenne et grande. Gilet 1.29 Caleçon 1.69

CALEÇONS ET GILETS imparfaits, en tricot de coton peigné blanc. Modèle athlétique. Tailles petite, moyenne et grande. chacun 1.09

GILETS ET CALEÇONS ASSORTIS, dans des cotons de très bonne qualité. Gilets à manches courtes, et caleçons aux chevilles dans le lot. Tailles petite et moyenne. chacun .94

CHEMISES T A ENCOLURE MONTANTE, modèles et couleurs au choix. Tailles petite, moyenne et grande dans le lot. chacune .94

POLOJAMAS POUR HOMMES. Imparfaits, veste à manches longues, encolure ronde, pantalon taille élastifiée. Couleurs variées dans le lot. Tailles petite, moyenne, grande. Chacun 2.87

MAGASIN DU SOUS-SOL, RAYON 928

THE T. EATON CO LIMITED OF MONTREAL

HEURES D'AFFAIRES EATON : 9 H. 30 A 6 H., SAMEDI COMPRIS — JEUDI ET VENDREDI 9 H. 30 A 9 H. — Le standard des commandes téléphoniques ouvre à 8 h. 30 tous les matins — VI. 2-9211 — POUR UN RAYON DETERMINE — 2-9331

MONTREAL, SAMEDI 5 JANVIER 1963 — 79e ANNEE — No 70

le carnet
DE RAYMOND GUÉRIN

ENTENDONS-NOUS !

Il aurait été préférable que les deux ministres fédéraux se consultent et s'entendent, avant de prononcer leurs discours respectifs !

Je veux parler de George Hees, ministre du Commerce, et de Michael Starr, ministre du Travail.

L'un après l'autre, MM. Hees et Starr se livrèrent il y a quelques jours, à une revue de l'année 1962.

George Hees écrivit : "D'après les derniers chiffres connus, la production nationale brute du Canada s'est accrue de 8 p. 100".

E M. Starr, de son côté, rédigea cette affirmation : "Notre production nationale brut dépasse de 11.1 p. 100 celle de l'an dernier".

Qui a eu raison ? L'un et l'autre...

Car M. Hees a indiqué clairement, plus loin dans son texte, qu'il avait fondé ses calculs sur les chiffres disponibles à la fin du troisième trimestre, chiffres dont il a fait la somme et la division.

Moins précis, M. Starr n'indiquait rien. Un coup de fil à son ministère nous apprit cependant qu'il avait utilisé les chiffres du troisième trimestre : du troisième seulement, et non la somme des trois premiers trimestres.

De méchantes langues diraient que M. Starr est meilleur politicien que M. Hees, car il nous a fait voir un tableau plus brillant encore que son collègue...

• • •

L'ORDRE DU JOUR

Le début d'une année entraine toujours des changements dans les officines et les bureaux : l'un de ces changements consiste à renouveler le "calendrier", ce cahier aux pages blanches et vertueuses (à l'origine), où seront bientôt consignées, jour par jour, les activités auxquelles le patron devra s'adonner durant les jours à venir.

Or, deux Américains viennent d'avoir une idée humoristique : Larry Sloan et Leonard Stern, de Washington, ont décidé de mettre en vente un "agenda" (car tel est le mot par lequel on connait ce calendrier) destiné aux "gens fort importants"... ou à ceux qui aimeraient se croire tels.

Il s'agit tout simplement d'un calendrier ordinaire, aux pages blanches, mais sur lequel sont inscrits préalablement, ici et là, des "assignations" et des rendez-vous fictifs avec les grands de ce monde. Cela peut toujours donner l'impression d'être important vous-même !

Si l'on adaptait ce calendrier au Québec, il donnerait quelque chose comme ceci :

Au 2 janvier : "Envoyer memo à J.-L. Lévesque : RIEN A FAIRE, pas de transaction ! (Copie à Philippe Brais)".

Au 9 janvier : "Vérifier laquelle des Liz vient dîner : Taylor, Arden, ou la reine ?"

Au 11 février : "Contravention pour stationnement ; appeler la Cour Suprême".

Au 13 mars : "Télégramme à Magnani à Rome : est-ce qu'on sert l'oregano avant ou après la sauce aux tomates ?"

Au 19 mars : "Avis à Gérard Pelletier ; abonnement à "La Presse" se termine dans deux semaines.

Au 18 avril : "Retrouvé boutons de manchette ; remerciements à Josaphat Brunet et les gars".

Au 20 juin : "Appeler Hirohito — merci pour transistor".

Au 20 septembre : "Brigitte vient dîner cette fin de semaine ; cacher toutes serviettes de bain".

Au 3 octobre : "Téléphoner Armstrong-Jones : quand photos seront prêtes ?"

Au 20 novembre : "Les enfants veulent animaux empaillés pour Noël ; organiser safari en Afrique".

Et à la fin du bouquin, des recommandations pour 1964 :

"1. Achever devis final sur politique étrangère ;

"2. Commencer amalgation des compagnies d'huile et d'acier ;

"3. Finir école secondaire".

Une requête devant le BGR

Vers un réseau privé de TV française ?

OTTAWA. (PC) — Les premiers pas en vue de l'établissement du premier réseau français privé de télévision au Canada seront faits le 15 janvier à l'audience publique du Bureau des gouverneurs de la radiodiffusion.

Le Bureau recevra une requête de M. Roland Giguère, gérant de CFTM-TV, de Montréal, pour obtenir la permission de former un réseau de télévision en langue française. A l'heure actuelle, le seul réseau de TV française est sous la responsabilité de Radio-Canada.

La requête au BGR, pour obtenir l'autorisation de former un réseau, doit précéder la demande de permission pour opérer un réseau, alors que les accords d'affiliation avec les postes membres doivent être soumis.

CFTM-TV serait le contrôleur et le seul actionnaire, dans la société proposée pour le réseau, qui aurait comme raison sociale La Société de télévision du Canada français.

On croit que le réseau proposé serait prêt à offrir 20 heures par semaine à ses affiliés, dont deux heures et demie réservées chaque soir.

Uu nouveau poste de TV en langue française à Chicoutimi, qui n'est pas encore en ondes, pourrait être le premier affilié au réseau privé, s'il entre en service.

Dans les requêtes pour les nouveaux postes privés à Québec et en Gaspésie, qui n'ont pas encore reçu l'approbation du BGR, on laisse entendre qu'ils recevraient des programmes fournis par CFTM-TV, si les postes proposés étaient autorisés.

L'élément-clef du réseau

A Montréal, M. Giguère a déclaré que l'élément-clef pour l'établissement du réseau était l'autorisation demandée pour un poste privé à Québec.

"Il est évident que nous regardons vers Québec pour notre troisième poste", a-t-il dit. "Québec est le deuxième marché le plus lucratif dans la province."

CFTM-TV et un nouveau poste à Chicoutimi constitueraient les deux autres stations.

"Nous demandons au BGR la permission d'établir le réseau et nous partirons de là", a dit M. Giguère.

Le réseau fournirait de 20 à 25 heures de programmation par semaine, avec une période de deux heures et demie réservée le soir pour les productions du réseau.

Le magnétoscope serait utilisé au début et les programmes en direct suivraient à mesure que les installations de micro-ondes seraient disponibles.

"Le prolongement du réseau dépendra de la politique d'expansion du BGR", a dit M. Giguère.

Une réponse à la ligue canadienne de radiodiffusion

OTTAWA. (PC) — M. E. L. Bushnell, président de la station privée de télévision CJOH-TV à Ottawa, a déclaré hier que sa station ne serait pas intéressée à demeurer affiliée au réseau de télévsion CTV si elle devait consentir en retour à se soumettre à un contrôle ou une influence quelconque en raison de subventions fournies par le Parlement.

M. Bushnell a fait cette observation à la suite d'une déclaration faite la veille par la ligue canadienne de radiodiffusion. Celle-ci avait émis l'opinion que le réseau CTV devrait prendre le statut d'organisme public, qui fonctionnerait par l'intermédiaire des stations privées affiliées et qui aurait accès à certains fonds publics.

La ligue, organisme à caractère privé qui endosse généralement la Société Radio-Canada, avait affirmé que si sa proposition était mise en oeuvre, le service fourni par la moitié des postes émetteurs de télévision au Canada cesserait d'être dominé totalement par des considérations purement commerciales.

M. Bushnell a affirmé hier que la déclaration de "ce mystérieux organisme" est à peu pres aussi erronée que la plupart de celles faites par cette même ligue, notamment "l'insinuation qu'elle a faite dernièrement voulant que le réseau CTV soit partiellement financé par d'importants prêts de l'American Broadcasting Company".

Entre-temps, la ligue a admis avoir fait une erreur en parlant de prêts de la compagnie ABC.

LE SERVICE DE MEDIATION, le dernier-né des services de la Commission des relations ouvrières, a rempli depuis sa courte existence une besogne remarquable. Il se compose de MM. Jules Crowe, Léo Guindon, Henri Faguy (à l'arrière), Emile Carrière, chef du service, Victorin Jacob et Paul-Emile Morin qui apparaissent dans l'ordre habituel sur cette photographie.

Photo LA PRESSE

Les libéraux sont les élus de la boisson et du patronage -- Johnson

QUEBEC. (P. O'N.) — "Les libéraux sont les élus de la boisson, du patronage et du chantage, et à cause de cela ils portent déjà les stigmates

M. DANIEL JOHNSON

de leur agonie, car le temps n'est pas loin où la province les rejettera."

Telle est du moins l'opinion de M. Daniel Johnson.

Il l'a exprimée devant ses partisans du comté de Bagot réunis à Saint-Liboire pour lui présenter des voeux à l'occasion du nouvel an.

Au cours de son allocution, le chef de l'opposition a signalé que l'Union nationale était en train de devenir le parti démocratique le mieux structuré au Canada. Il a de nouveau préconisé la formation d'associations dans chaque comté à raison de six membres par bureau de scrutin, soit 2 adultes, 2 dames et 2 jeunes.

Parlant du recrutement de son parti, le chef de l'Union nationale a précisé que son parti comptait plus d'adhésions que la CSN, soit au-delà de 146,000 membres.

Il a traité les libéraux de faux-purs qui se sont comportés ici (dans Bagot) et dans toute la province comme les plus rétrogrades dans les moeurs électorales.

M. Johnson a enfin précisé que l'Union nationale reste un parti puissant, appuyé sur 42% de l'électorat de la province et fort de 31 députés parmi lesquels il faut compter 9 nouvelles figures. "Il est normal, a dit M. Johnson, qu'au lendemain d'une élection comme la dernière, on se pose des questions, mais je vous dis aujourd'hui que j'ai pleinement confiance en l'avenir et qu'à une prochaine élection, une Union nationale rénovée sera reportée au pouvoir".

Ottawa tente d'obtenir des contrats pour les arsenaux du Canada

OTTAWA. (PC) — Le ministère de la Production de la défense cherche à obtenir de nouveaux contrats à l'extérieur du pays pour les arsenaux canadiens. C'est ce qui ressort d'un échange de correspondance entre le ministre M. Raymond O'Hurley, et le député créditiste de Québec-Montmorency, le Dr Guy Marcoux.

M. O'Hurley dit que son ministère fait "tout en son pouvoir pour obtenir de nouveaux contrats à l'extérieur du pays en vue de réintégrer à l'arsenal de Québec un niveau raisonnable de production".

S'inquiétant des mises à pied dans les arsenaux, le Dr Marcoux a dit, dans une lettre le mois dernier, que les ouvriers qu'il a rencontrés "ne voient pas de raison pour que des contrats avec l'Inde et les Etats-Unis ne soient pas amorcés ou renouvelés".

Le Dr Marcoux a aussi mentionné les travaux d'hiver citant encore des ouvriers des arsenaux "qui trouvent curieux que le gouvernement veuille aider les chômeurs par des travaux d'hiver, alors qu'il met lui-même à pied de nombreux ouvriers expérimentés et dévoués".

M. O'Hurley note que justement parce que le gouvernement veut aider les chômeurs par des travaux d'hiver, "il ne serait pas justifiable de maintenir aux frais du contribuable une production qui n'est pas requise. Le gouvernement préfère diriger son aide vers d'autres domaines qui seront de plus grande utilité immédiate à la population".

Dans sa lettre, le Dr Marcoux mentionne "certaines anomalies" dans la façon dont les congédiements sont faits à l'arsenal de Québec. Il soulève la question des droits d'ancienneté qui n'auraient pas toujours été respectés. Il y a aussi le transfert avec diminution de salaires, d'employés avant leur congédiement. Enfin le remplacement d'ouvriers expérimentés par d'autres plus jeunes et mieux instruits mais sans expérience pratique. De plus, certains contremaitres ont reçu des hausses de salaires, alors qu'ils ont moins d'employés sous leur responsabilité.

Dans sa réponse, le ministre explique que les droits d'ancienneté ne sont outrepassés qu'après consultations avec le comité de représentation des employés.

C'est en vertu des droits d'ancienneté que furent transférés des employés seniors vers des emplois moins rémunérés alors que les employés plus jeunes étaient mis à pied.

Lors de la réduction du personnel, une redistribution de certaines fonctions essentielles a favorisé des employés de qualifications supérieures, malgré un manque d'expérience immédiat. Enfin, la hausse de salaires des contremaitres fut effectuée à la suite de la revue annuelle des traitements.

M. O'Hurley tient à noter que la compagnie Canadian Arsenals Limited "n'a pas pour but principal la production continuelle de munitions, mais, bien de maintenir dans un état d'alerte une organisation prête à produire de la façon le plus efficace et économique en cas d'urgence nationale".

Un problème pour les libéraux

Le député Glen Brown peut empêcher la revision de la carte électorale

par Jacques MONNIER

QUEBEC. — La possibilité d'une révision générale de la carte électorale de la province peut dépendre de l'attitude future de M. Glen Brown ; le projet est voué à l'échec si le député libéral de Brôme reste sur ses positions de l'année dernière et persiste à refuser qu'on modifie les limites de sa circonscription.

C'est la conséquence de l'article 80 de l'Acte de l'Amérique britannique du nord et de ses stipulations au sujet des "circonscriptions électorales fixes du Québec" dont le territoire était habité en 1867 par une population anglophone ; c'est aussi la conséquence des résultats du scrutin du 14 novembre dernier.

Le deuxième appendice faisant suite à la constitution du Canada donnait la liste de comtés "fixes" : Pontiac, Ottawa, Argenteuil, Huntingdon, Missisquoi, Brôme, Shefford, Stanstead, Compton, Wolfe- Richmond, Mégantic, et la ville de Sherbrooke.

Il y en avait donc douze au moment de la naissance de la Confédération.

Or l'article 80 de l'Acte de l'Amérique britannique du nord est très catégorique : un projet de loi visant à changer les bornes d'une de ces circonscriptions doit absolument être approuvé par la majorité absolue des députés qui les représentent à l'Assemblée législative, et cela tant à la deuxième lecture qu'en troisième lecture ; le lieutenant-gouverneur n'a pas le droit de sanctionner le bill si la chambre basse ne lui fait pas officiellement savoir que la condition a été respectée.

— "Cette règle ne peut être suspendue et l'Assemblée n'y peut déroger..." faisait observer l'ancien secrétaire général de la chambre basse, M. Louis-Philippe Geoffrion, dans une note commentant l'article 555 du "Règlement de l'Assemblée législative".

Plus loin, M. Geoffrion attirait l'attention sur un problème litigieux :

— "Comment procéder au calcul de la majorité absolue des douze anciens districts ?"

Plus de vingt ans se sont écoulés, mais la question continue à diviser nos légistes.

C'est qu'après 1867, il y a eu des subdivisions. Au lieu de la primitive circonscription de Pontiac, on trouve maintenant cinq comtés : ceux de Pontiac, du Témiscamingue, de Rouyn-Noranda, de l'Abitibi-Est et de l'Abitibi-Ouest. L'ancien district d'Ottawa n'existe plus et a été remplacé par les circonscriptions de Hull, Gatineau, Labelle et Papineau. Enfin celles de Richmond et de Wolfe se sont substituées à Richmond-Wolfe.

Une "majorité absolue"

A la suite des modifications ci-dessus, que faut-il entendre par la "majorité absolue" dont parle l'article 80 de notre constitution ?

Est-ce la "majorité absolue" des vingt députés qui, à la Chambre basse, sont aujourd'hui les porte-parole des vingt comtés se partageant le territoire des douze "districts fixes" de 1867 ? C'est l'avis de certaines personnes.

Mais il y a une autre thèse à laquelle M. Louis-Philippe Geoffrion était favorable de son vivant et qui compte de nombreux adeptes dans les milieux gouvernementaux.

— "Il ne semble pas que la constitution permette d'accor-

Un homme à ménager...

der plus d'une voix à chacun des anciens districts", affirmait le secrétaire général de l'Assemblée législative en 1941.

Dans ce cas, pour obtenir la permission de changer les limites de l'une ou l'autre des vingt circonscriptions, il faudrait que, lors de la consultation des vingt députés, on accorde : une seule voix aux députés de Richmond et de Wolfe ; une seule voix à l'ensemble des députés de Papineau, Labelle, Gatineau et Hull ; une seule voix aux députés de Pontiac, du Témiscamingue, de Rouyn-Noranda, de l'Abitibi-Est et de l'Abitibi-Ouest. Par contraste, les députés d'Argenteuil, d'Huntingdon, de Missisquoi, de Brôme, de Shefford, de Stanstead, de Compton, de Mégantic et de Sherbrooke auraient droit, chacun, à une voix.

Une voix déterminante

La révision générale de la carte électorale de la province est impossible sans une révision des limites des "districts fixes" protégés par l'Acte de l'Amérique britannique du nord ; mais pour que la révision des bornes des "districts fixes" soit possible, il est nécessaire que le député de Brôme se range au côté du groupe ministériel.

En effet si, pour la consultation prévue par l'article 80, on décide que les députés des vingt comtés actuels doivent avoir droit, chacun, à une voix, c'est M. Glen Brown qui, par son attitude et à cause des résultats des élections du 14 novembre, fera pencher la balance d'un côté ou de l'autre.

En s'objectant à la modification des bornes de son comté, comme il y a quelques mois, il se rangerait au côté de l'Union Nationale (qui s'oppose à la révision générale de la carte électorale) et empêcherait la réforme projetée par les libéraux. Deux camps adverses s'affronteraient : d'une part, dix députés ministériels ; d'autre part, neuf députés de l'Union Nationale et M. Glen Brown. Le projet du gouvernement ne serait pas appuyé par la majorité, absolue ou non.

Dans le cas où l'on se rallierait au principe d'une seule voix pour chacun des douze anciens districts, la réforme envisagée serait immédiatement vouée à l'échec ; car on en arriverait à cette situation :

1 — six voix contre — dont celle de M. Glen Brown et les voix des cinq députés Union Nationale de Compton, Shefford, Missisquoi, Huntingdon, Argenteuil ;

2 — seulement quatre voix pour — soit celles des députés libéraux de Sherbrooke, Mégantic, Stanstead, ainsi que la voix de l'ancien district de Pontiac (à majorité libérale puisqu'on y trouve les quatre députés libéraux de Témiscamingue, Rouyn-Noranda, Abitibi-Ouest, Abitibi-Est contre un seul député Union Nationale de l'actuel Pontiac) ;

3 — deux voix annulées, celles des territoires des anciennes circonscriptions d'Ottawa et de Wolfe-Richmond (car, dans Wolfe-Richmond par exemple, le député Union Nationale de Wolfe neutraliserait le député libéral de Richmond).

Les ventes de blé s'établiront à plus de 320 millions de boisseaux

par Arch MACKENZIE

OTTAWA. (PC) — Les exportations canadiennes de blé, au cours de l'année actuelle de récolte, varieraient entre 305,000,000 et 360,000,000 de boisseaux.

Cette évaluation faite par des informateurs ici tient compte d'incertitudes diverses concernant le marché mondial.

Le Canada pourrait probablement vendre plus de blé à crédit qu'il n'en vend actuellement mais notre pays ne désire pas accorder de crédits aussi généreux que la France n'en accorde pour se débarrasser d'un excédent de 200,000,000 de boisseaux.

Des ventes ont été faites à la Pologne et à la Chine communiste à des conditions supérieures à celles que le Canada a consenties à ses clients.

Si toutes les responsabilités se réalisaient, les ventes pourraient atteindre quelque 360,000,000 de boisseaux au cours de l'année qui se terminera le 31 juillet prochain.

Toutefois, la plupart des spécialistes prévoient des ventes de quelque 320,000,000 de boisseaux, au regard de 358,000,000 en 1961-62.

Le cas de la Chine

Les ventes à la Chine communiste diminueront d'environ 22,000,000 de boisseaux. La plus récente transaction portait sur 34,000,000 de boisseaux, ce qui porte à 145,000,000 de boisseaux le total des ventes en vertu d'un accord de deux années et demie qui expirera en décembre prochain.

On tient pour certain que le Canada ne peut s'attendre à un renouvellement de contrat aussi important.

Pour une raison, tout d'abord, et c'est que la situation agricole en Chine communiste s'est améliorée.

Une autre raison c'est que les espoirs des communistes chinois d'accroitre leurs ventes au Canada s'amenuisent. Des pressions considérables ont été faites pour que le Canada accepte des textiles et d'autres denrées.

De meilleures conditions de crédit ont également été demandées. Les négociations sur le dernier contrat ont été rompues à deux reprises et n'ont pas été conclues qu'avec difficulté.

La Commission canadienne du blé serait satisfaite dans l'avenir si les ventes à la Chine communiste se maintenaient à un rythme de quelque 10,000,000 à 15,000,000 de boisseaux par année.

Les autres clients

D'autre part, on prévoit des ventes périodiques — peut-être en vertu d'ententes de plus longue durée — avec divers pays du rideau de fer. Dans le passé, les clients ont été la Pologne, la Yougoslavie et la Tchécoslovaquie.

La Roumanie, l'Allemagne de l'Est et la Hongrie manifestent de l'intérêt de temps à autre.

Un nouvel accord commercial de trois ans est actuellement en préparation avec la Russie. Le blé figure au premier plan dans ces ententes, bien que les dernières ventes à la Russie datent de 1961.

Les ventes à la Grande-Bretagne, qui demeure toujours le plus important client du Canada, se maintiennent malgré l'atmosphère d'incertitude qui résulte des tentatives de ce pays de se joindre au Marché commun. L'entrée de la Grande-Bretagne imposerait des tarifs au blé canadien, comme c'est le cas actuellement pour l'Allemagne de l'Ouest.

Un autre signe que les ventes européennes pourraient se maintenir est la mauvaise température qui afflige les pays du continent. Toute diminution dans la récolte ne pourrait être qu'à l'avantage du Canada.

M. Lapalme a repris sa place au cabinet

QUEBEC — (PC) — M. Georges-Emile Lapalme a assisté hier à sa première séance du cabinet depuis l'accident d'auto qui l'avait envoyé à l'hôpital, durant la dernière semaine de la campagne électorale.

Le député d'Outremont a été le premier à sortir de la réunion du conseil des ministres. D'apparence reposée et d'excellente humeur, le procureur général et ministre des Affaires culturelles a causé avec les journalistes et leur a offert ses souhaits du nouvel an.

Paroles pour Jean-Jacques...

"Quand on est battu, on prend son trou !" -- Lucien Tremblay

M. Lucien Tremblay, faisant allusion sans doute à son collègue député, M. Jean-Jacques Bertrand, a déclaré hier, lors du dîner annuel de l'Union nationale au club Renaissance : "Quand on va au congrès et qu'on est battu par 5, 10 ou 15 voix, on prend son trou, on s'en retourne chez soi et, si on n'est pas content, on se tait."

Ces paroles de l'ancien député de Maisonneuve auraient particulièrement attiré l'attention des convives...

"C'est Daniel Johnson qui est mon chef incontesté et incontestable, de continuer M. Tremblay. Vous, M. Johnson, êtes sorti du caucus plus fort qu'auparavant."

M. Daniel Johnson, chef de l'Union nationale, et M. Maurice Custeau, ancien député de Jeanne-Mance, ont aussi pris la parole au cours du dîner. M. Jean-Jacques Bertrand, député de Missisquoi, n'était pas présent.

Enquête promise

Trafic d'or et d'argent dans le nord de l'Ontario

NEW LISKEARD, Ont. (PC) Le procureur général de l'Ontario, M. Fred Cass, a promis hier d'instituer une enquête sur les allégations d'un député fédéral qui a dénoncé un vaste trafic de minerais précieux dans le nord de la province.

M. Arnold Peters, député du Nouveau Parti Démocratique de Timiskaming, a également relié la mort d'un mineur de Cobalt à ce racket qui implique des mineurs volant de l'or ou de l'argent dans les mines et "de bandes organisées" le leur rachetant.

M. George Mcleod, directeur de la division Castle des mines Mcintyre-Porcupine, à Gowganda, a déclaré de son côté qu'il était possible que le vol d'argent augmente : "Je ne voudrais pas, a-t-il dit, créer d'inutiles alarmes mais j'ai l'impression que le haut prix de l'argent peut entrainer ce genre de vol dans la région. De toute façon, les mines pourraient être mieux protégées".

M. Mcleod a ajouté que beaucoup de ce qui est raconté au sujet du trafic des minerais précieux "n'est que rumeur lancée en l'air".

M. Peters, qui a déclaré que les vrais profiteurs semblent jouir de l'impunité alors que l'ouvrier qui s'aventure dans ce racket est sûr d'être pris et condamné à sa première tentative, a réclamé une enquête royale sur les agissements de la brigade spéciale de la police qui doit prévenir ces vols.

RIN: convocation générale des sections locales ?

RIVIERE-DU-LOUP. (PC) — L'exécutif de la section de Rivière-du-Loup du Rassemblement pour l'indépendance nationale a adopté hier une résolution demandant la réunion de tous les directeurs des associations locales du RIN en vue de déterminer l'attitude du mouvement envers le Parti républicain du Québec.

Une "certaine correspondance"

Lesage pourrait faire battre le ministre fédéral Balcer!

QUEBEC. (P. O'N.) — M. Jean Lesage a déclaré hier matin que s'il s'avisait de rendre publique une certaine correspondance entre lui et M. Léon Balcer, "cela pourrait bien entrainer la défaite prochaine du ministre fédéral des Transports."

JEAN LESAGE

Le premier ministre a fait cette déclaration à la suite d'une question dans laquelle un journaliste rappelait que M. Balcer avait récemment déclaré que les plans du pont de Trois-Rivières seraient bientôt approuvés par son ministère.

Selon un journaliste, le ministre fédéral des Transports aurait également déclaré à Trois-Rivières qu'il avait demandé au gouvernement de Québec de modifier les plans du pont afin d'éliminer une couple de piliers qui risqueraient de nuire à la circulation maritime ou de faciliter la création d'embâcles en face de Trois-Rivières.

M. Lesage a demandé si M. Balcer avait fait des déclarations là-dessus et, sur la reponse affirmative du journaliste, M. Lesage a déclaré que si M. Balcer commençait à faire des déclarations là-dessus, il en ferait lui-même. C'est à ce moment qu'il a fait remarquer que la publication de la correspondance entre lui et M. Balcer sur le sujet amènerait la défaite de ce dernier dans Trois-Rivières.

LEON BALCER

EN TRE NOUS

PAR MARCEL DESJARDINS

1963 : une autre lutte entre Palmer et Nicklaus au golf

Elle ne peut être mauvaise. Par conséquent, elle ne peut qu'être bonne, même excellente.

C'est un expert golfeur qui nous répond de cette façon lorsque nous lui demandons ce que 1963 nous réserve dans cette discipline sportive.

Un autre nous avait déjà répondu que la rivalité entre Arnold Palmer et Jack Nicklaus serait encore la plus grande source d'intérêt au cours de la nouvelle année.

Leur lutte passionnera encore les amateurs de golf, avait-il ajouté. L'autre pense de même. Il ajoute toutefois un nom à ces deux : celui de Gary Player. A ses jours, il est aussi bon que n'importe quel autre golfeur au monde, prétend-il.

Mais il va sans dire que c'est l'une des raisons mais certainement pas l'une des meilleures qui amènent à croire que le golf sera encore plus populaire que jamais au cours de 1963.

Le programme de développement des jeunes joueurs est un facteur autrement important de l'essor du golf. La multiplication des terrains en est un autre. L'ouverture de nouvelles routes joue également un rôle souvent insoupçonné. Parce que les terrains de golf dans les banlieues de nos grandes villes disparaissent peu à peu et sont remplacés par d'autres à certaines distances des endroits populeux, l'importance des routes n'échappe pas aux observateurs.

De plus en plus, on construit ces terrains de golf le long de ces grandes routes. Certains déplorent toutefois que ceux qui voient à la création de ces parcours s'ingénient à les rendre aussi difficiles que possible. Un expert nous disait à ce sujet : "pourquoi des terrains où seulement un faible pourcentage des golfeurs éprouvent du plaisir à jouer ?"

C'est devenu une question de snobisme. "Si vous avez un parcours extrêmement difficile, il vous est plus facile de recruter des membres", de dire le propriétaire de l'un de ces terrains.

"Je sais que certains ne partageront pas mon opinion mais je considère que le principe est faux", de souligner l'expert que nous avions tout d'abord interrogé. "Un parcours ne doit être ni trop facile, ni trop difficile."

Selon Hillis Pickens, une autorité dans le monde du golf, cette discipline sportive est possiblement la seule qui, au cours des 25 dernières années, a laissé voir tous les ans une augmentation dans le nombre des participants, des tournois et des clubs. "Vous n'avez qu'à consulter les registres de la Province of Quebec Golf Association", nous a-t-il dit.

Si nous causons du golf canadien, nous notons que le tournoi omnium du Canada aura lieu cette année au club Scarborough, de Toronto, un parcours idéal pour ce genre de compétition. Il n'est pas le plus difficile. Il permet un score bas. Il est avant tout avantageux pour les amateurs qui désirent suivre les concurrents.

On attache beaucoup d'intérêt aussi au tournoi pour la coupe Seagram qui sera disputé cette fois, au mois d'octobre, à Paris. Il a été joué à date au Canada, au Japon et dans la Mer des Caraïbes.

Le théâtre du championnat amateur sera vraisemblablement décidé en mars et on croit qu'il sera accordé à l'un des clubs dans la province de Québec.

Parmi les golfeurs les plus susceptibles de se signaler, mentionnons George Knudson, de Winnipeg, Bob Anasiuk, de Windsor, Stan Leonard.

Mais ce sont les amateurs qui sont les plus susceptibles de nous faire honneur comme Gary Cowan, de Kitchener, qui s'est classé second au tournoi pour la coupe Eisenhower.

Ce que Lucien Laverdure pense du tennis en 1963

Et le tennis que nous réserve-t-il en 1963 ?

Lucien Laverdure, le professionnel montréalais, nous répond : "lorsque Rod Laver a accepté l'offre de l'association professionnelle, le monde du tennis amateur a perdu sa super-étoile, son extraordinaire vedette.

Par contre l'association des professionnels dont la montée depuis trois ans saute aux yeux de la gent sportive, n'a pas encore réussi à envahir les trois grands endroits de tennis au monde : Wimbledon, le stade Rolland Garros à Paris et Forest Hills.

Mais ses joueurs font de l'argent et l'association grandit en importance et en nombre.

Le tennis amateur continue par ailleurs de fourmiller de jeunes joueurs.

Mais c'est la quantité plutôt que la qualité.

Nos jeunes joueurs de tennis souffrent du mal chronique décelé dans toutes les disciplines sportives. On souhaite réussir mais on n'est pas prêt à s'imposer les sacrifices que cela réclame. Malgré le plus grand nombre d'heures de loisirs à sa disposition, on ne veut pas augmenter celles des pratiques, de l'entraînement à fond.

Et Laverdure de dire : "le tennis n'est pas différent des autres sports, il réclame de ceux qui veulent percer parmi cette armée de joueurs des sacrifices, des efforts. L'un des grands maux est que l'on se couche trop tard.

"Il y en a cependant qui négligent leur entraînement pour des raisons légitimes comme les études. Mais, ici, au Québec nous avons définitivement une foule de jeunes joueurs à partir de 14 ans à 19 ans. Le nombre des courts de tennis augmente et je me plais particulièrement à signaler ceux construits par la ville de Montréal à Ville Emard d'où est sorti Roger Durivage.

"Je crois que cette heureuse initiative donnera un nouvel essor au tennis dans cette partie de la ville où il a joui d'une si belle vogue pendant nombre d'années."

Laverdure nous déclare que les dates des principaux tournois ne seront connues qu'au mois de mai après le tirage des séries pour la coupe Davis.

Ce qui semble certain c'est que le tennis, qui a repris de son aplomb il y a quelques années, devrait connaître chez nous une autre fructueuse année en 1963.

Laverdure termine en nous donnant son classement des dix meilleurs joueurs de tennis au monde :

1—Ken Rosewall; 2—Lew Hoad; 3—Amaris Jimeno; 4—Rod Laver; 5—Ashley Cooper; 6—Roy Emerson; 7—Pancho Segura; 8—Tony Trabert; 9—Manuel Santana; 10—Alex Olmedo.

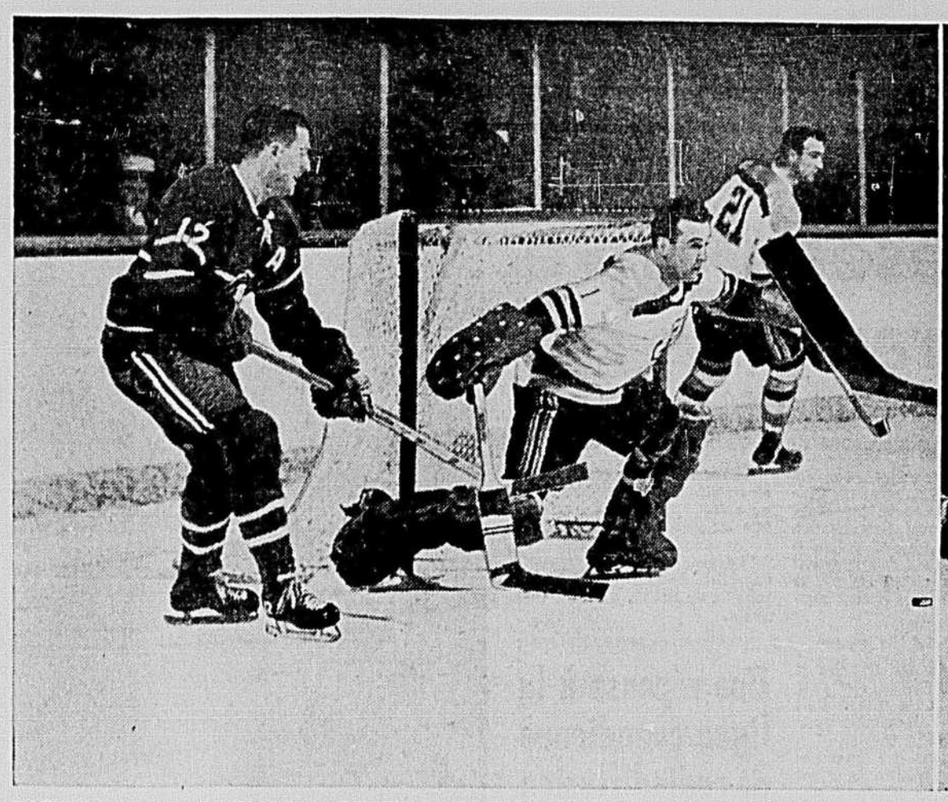

DICKIE MOORE RETROUVE GRADUELLEMENT SA FORME DES BEAUX JOURS — Les amateurs de hockey savent que DICKIE MOORE n'est plus le fougueux athlète qu'il était. Les amateurs savent également que l'ailier gauche a dû surmonter, au cours de sa carrière, de nombreux handicaps : les multiples blessures qu'il a subies. Cette année, s'il faut en juger par les récentes joutes, Dickie a de nouveau vaincu les difficultés. A gauche, on le voit près du filet d'ED JOHNSTON, des Bruins, et de JERRY TOPPAZZINI, dans une phase de la dernière joute du Canadien au Forum. A droite, DICKIE MOORE et son épouse, JOAN, dans une photo prise à la fin de la saison 1957-1958, alors que Moore avait gagné le championnat des compteurs pour la première fois, en dépit d'un poignet fracturé. Moore aura 32 ans demain.

photos Réal St-Jean, LA PRESSE

Moore a surmonté avec succès un autre handicap: celui de son genou malade

par André TRUDELLE

Dickie Moore aura demain 32 ans.

Généralement connu comme ailier gauche, Moore a été utilisé à l'aile droite par Toe Blake et au centre par le regretté Dick Irvin. Il porte le numéro "12" dans l'uniforme du Canadien et il en est à sa douzième saison.

Quand il parle de lui, le physiothérapiste Bill Head le compare souvent à Elmer Lach. Moore et Lach ont subi toutes sortes de fractures et de blessures et il ne serait pas facile de déterminer lequel des deux hommes est le plus marqué.

On n'a pas tellement parlé de Dickie Moore jusqu'ici cette saison.

On en a surtout parlé au cours de l'été et à l'automne. Chose certaine, pendant un certain temps, les médecins ont discuté des probabilités de son retour au hockey.

"Il a fallu beaucoup de courage à Moore pour retourner au jeu", déclare encore Head à son sujet. "Son genou avait subi intervention chirurgicale sur intervention chirurgicale et il a fallu qu'il se refasse une entière réadaptation."

Moore reconnaît qu'il lui a fallu réapprendre à patiner au début de la saison. "Si nous n'avions pas cru au retour en forme de Dickie Moore pour quelques saisons à venir, nous ne l'aurions pas gardé", dit le pilote Toe Blake à son sujet.

Car tout le problème était là. Moore parviendrait-il à reprendre sa place ?

Si sa tenue au début de la présente campagne ne permettait pas encore de se prononcer avec certitude, son rendement, dans les dernières parties, aux côtés de Ralph Backstrom et de Claude Provost laisse croire que Moore a encore une fois surmonté le handicap.

Deux championnats

C'est devenu chose courante pour lui.

Il y a quelques années, plus exactement en 1957-58, Moore a remporté le championnat des compteurs. Il a joué pendant plus de deux mois le poignet gauche dans un plâtre.

"Je me souviendrai longtemps de cette saison-là", dit-il aujourd'hui. Henri Richard et moi occupions les deux premières places. Après mon accident, mon rendement a passablement diminué et je me faisais du mauvais sang parce que je croyais que j'étais devenu un handicap pour Henri. Cette année-là, il m'avait fallu réapprendre à manier le bâton avec un poignet qui ne pliait pas. Ce fut quand même l'une de mes grandes joies de gagner le championnat pour la première fois."

L'année suivante, Moore gagna à nouveau le championnat et établit alors un record de points dans la ligue. Le record de 96 points n'a pas encore été abaissé.

A son sujet, le directeur-gérant Frank Selke déclare ceci : "Le Canadien a perdu plusieurs joueurs au cours des dernières années, dans le style d'Elmer Lach, Maurice Richard, Bert Olmstead ou Marcel Bonin. Ceux qui les ont remplacés n'appartiennent pas à leur catégorie. Dickie Moore est un de ceux qui nous restent. Je ne suis pas en faveur du jeu rude ou brutal. Mais il est indispensable d'avoir sur son équipe des gars qui savent se faire respecter et qui en imposent même à l'adversaire pour l'obliger à s'en tenir au hockey. A sa première année avec l'équipe, je me souviens que Moore est allé défier tout le banc des Red Wings sur la glace de l'Olympia. C'est un joueur qui peut, en quelques présences sur la glace, par son jeu enlevant, communiquer son ardeur à toute l'équipe et changer une défaite en une victoire." Alors qu'il entreprend sa deuxième moitié de la saison, le Canadien a besoin plus que jamais d'un Dickie Moore à son meilleur.

Si Moore réussit, il aura remporté une fois encore une grande victoire sur lui-même. Et sa carrière durera quelques années de plus.

Hier, à son retour de la pratique du Canadien, Dickie a trouvé chez lui un immense gâteau de fête. C'était son ami, l'abbé Marcel Cloutier qui le lui avait fait parvenir. Il y avait une douzaine de joueurs de hockey sur la glace du gâteau : six Canadiens et six New-Yorkais, les adversaires de ce soir. Au milieu : le chiffre "12".

LES COMPTEURS LHN

	B	A	Pts
Bathgate, Rangers	18	22	40
Mahovlich, Toronto	23	15	38
Bucyk, Boston	16	18	34
Mikita, Chicago	13	21	34
Prentice, Rangers	11	23	34
Oliver, Boston	11	23	34
Geoffrion, Canadien	**18**	**14**	**32**
Howe, Détroit	13	19	32
Richard, Canadien	**13**	**19**	**32**
Hull, Chicago	11	21	32
McDonald, Chicago	13	18	31
Delvecchio, Détroit	8	22	30
Béliveau, Canadien	**5**	**25**	**30**
MacDonald, Détroit	17	12	29
Keon, Toronto	12	17	29
G. Tremblay, Canadien	**15**	**12**	**27**
Hebenton, Rangers	12	15	27
McKenney, Boston	12	14	26
Ingarfield, Rangers	11	15	26
Henry, Rangers	13	12	25
Hay, Chicago	9	16	25
Kelly, Toronto	7	18	25
G. Armstrong, Toronto	13	11	24
Ullman, Détroit	10	13	23
Williams, Boston	13	9	22
Marshall, Canadien	**10**	**11**	**21**
Wharram, Chicago	9	12	21
Duff, Toronto	8	13	21
Provost, Canadien	**10**	**10**	**20**
Horvath, Rangers	7	13	20
Talbot, Canadien	**1**	**18**	**19**
Pulford, Toronto	8	10	18
Mohns, Boston	5	13	18
Gilbert, Rangers	8	9	17
Pennington, Boston	7	10	17
Toppazzini, Boston	7	10	17
Stewart, Toronto	6	11	17
Gendron, Boston	6	11	17
Harvey, Rangers	2	15	17
Ratelle, Rangers	8	8	16
Balfour, Chicago	6	9	15
Douglas, Toronto	5	10	15
Hicke, Canadien	**5**	**10**	**15**
Smith, Détroit	5	10	15
Moore, Canadien	5	10	15
Gadsby, Détroit	2	13	15
Murphy, Chicago	9	5	14
Faulkner, Détroit	8	6	14
Spencer, Boston	4	10	14
Barkley, Détroit	4	10	14
Howell, Rangers	2	12	14
Brewer, Toronto	1	13	14
Balon, Rangers	7	6	13
Nesterenko, Chicago	5	8	13
Goyette, Canadien	**5**	**8**	**13**
Lunde, Chicago	3	10	13
Horton, Toronto	3	10	13
Langlois, Rangers	2	11	13
J.-C. Tremblay, Can.	**0**	**13**	**13**
Shack, Toronto	8	4	12
Backstrom, Canadien	**8**	**4**	**12**
Jeffrey, Détroit	3	9	12
Litzenberger, Toronto	2	10	12
Boivin, Boston	0	12	12
Nevin, Toronto	5	6	11
Maki, Chicago	5	6	11
Pilote, Chicago	5	6	11
MacGregor, Détroit	5	6	11
Rousseau, Canadien	**4**	**6**	**10**
MacNeil, Chicago	1	9	10
Hicks, Boston	4	5	9
Cahan, Rangers	3	6	9
Baun, Toronto	4	4	8
Schinkel, Rangers	3	5	8
Connelly, Boston	2	6	8
Vasko, Chicago	2	6	8
Johnson, Canadien	**3**	**4**	**7**
Stasiuk, Détroit	2	5	7
Kennedy, Boston	3	4	7
Fleming, Chicago	3	3	6
A. Pronovost, Détroit	4	2	6
Young, Détroit	3	3	6
Burns, Boston	3	3	6
Berenson, Canadien	**2**	**4**	**6**
McNeil, Détroit	2	4	6
Green, Boston	0	6	6
Leiter, Boston	4	1	5
Hampson, Rangers	3	2	5
M. Pronovost, Détroit	2	3	5

LES COMPTEURS DU CH

	N.Y.	Dét.	Bos.	Chi.	Tor.	B	A	Pts
Geoffrion	2—2	4—3	4—6	2—1	6—2	18	14	32
Richard	5—2	0—6	4—4	0—3	4—4	13	19	32
Béliveau	1—4	0—6	1—7	2—3	1—5	5	25	30
G. Tremblay	2—3	2—3	7—3	0—1	4—2	15	12	27
Marshall	4—3	0—1	2—1	4—2	0—4	10	11	21
Provost	2—4	2—0	1—2	3—1	2—3	10	10	20
Talbot	0—5	0—1	1—6	0—3	0—3	1	18	19
Hicke	0—2	4—2	1—2	0—4	0—0	5	10	15
Moore	1—3	1—1	1—2	2—3	0—1	5	10	15
Goyette	0—3	1—0	3—1	1—3	0—1	5	8	13
J.-C. Tremblay	0—3	0—5	0—2	0—2	0—1	0	13	13
Backstrom	2—1	2—0	1—2	2—0	1—1	8	4	12
Rousseau	0—2	1—1	1—0	1—1	1—1	4	5	9
Johnson	0—0	0—1	1—0	1—0	1—3	3	4	7
Berenson	2—0	0—0	0—2	0—0	0—2	2	4	6
Gauthier	0—0	0—0	0—3	0—1	0—1	0	5	5
Fontinato	0—1	0—0	1—1	0—0	0—0	1	2	3
Plante	0—0	0—0	0—0	0—0	0—1	0	1	1

Si Geoffrion ne peut jouer

Claude Larose sera rappelé

L'instructeur Toe Blake est soulagé. Hier, il a appris que Bernard Geoffrion n'avait pas subi de fracture au poignet au cours de la partie de jeudi dernier, contre les Bruins. Une radiographie a été prise et a indiqué que la blessure de "Boum-Boum" n'était pas aussi grave qu'on le croyait jeudi soir.

Cependant, il n'a pas encore été décidé si Bernard jouera ce soir, contre les Rangers de New York, au Forum. Son poignet le fait encore souffrir. Dans la journée, "Boum-Boum" rendra visite au physiothérapeute au Forum, Bill Head, et celui-ci conseillera à l'as ailier droit du Tricolore de jouer ou de ne pas jouer, le soir.

Si Geoffrion, qui a compté six buts au cours des quatre dernières parties, est incapable de prendre part au match, Blake fera appel au jeune ailier droit, Claude Larose, du Canadien de Hull-Ottawa. On se souvient que Larose avait vivement impressionné la direction du Tricolore au camp d'entraînement, en septembre dernier.

CLAUDE LAROSE

A Hull-Ottawa, ce jeune homme évolue aux côtés de Brian Smith et de Red Berenson, un ex-Canadien. Il se tire tellement bien d'affaires que la direction de l'équipe montréalaise est disposée à lui accorder un essai de quelque parties, en attendant le retour de Geoffrion.

Larose accompagnera le Canadien à New York si, évidemment, Geoffrion n'est pas en mesure d'occuper son poste dans l'alignement du Tricolore.

Bathgate pourrait établir un nouveau record moderne

Il n'y a qu'une place où un record n'en est pas un et c'est dans la Ligue Nationale de hockey.

Ainsi, Andy Bathgate, des Rangers de New York, fait couler beaucoup d'encre de ce temps-ci parce qu'il serait peut-être à la veille d'établir un record pour les buts dans les joutes consécutives.

A la suite de son but dans sa 9e joute consécutive contre Toronto mercredi dernier, tout le monde a convenu qu'il avait nivelé le record et a commencé à analyser ses chances d'établir une nouvelle marque de 10 parties consécutives avec au moins un but alors que les Rangers visiteront le Canadien ce soir.

Du nouveau

Toutefois, il y a du nouveau sous le soleil, car, même si Bathgate réussit à compter contre le Canadien, le meilleur résultat atteint sera d'avoir amélioré le record moderne. En effet, il se devra de compter pendant sept autres joutes successives afin d'établir une nouvelle fiche dans la LNH.

Le record de tous les temps sous la grande tente est de 16 parties successives, établi par Punch Broadbent, membre du Temple de la Renommée du hockey, en 1921-22. Il a alors réussi 25 buts dans cette série tout en enmassant 32 sous les couleurs d'Ottawa.

D'ailleurs, plusieurs autres joueurs avaient amélioré cette marque de neuf joutes successives établie par Maurice Richard en 1944 - 45.

Il n'en reste pas moins que ce chiffre est officiel dans les livres de la LNH comme record de tous les temps parce que les statistiques des autres joueurs sont difficiles à obtenir.

De plus, deux autres joueurs, Bernard Geoffrion, du Canadien, et Bobby Hull, du Chicago, ont reçu le crédit d'avoir nivelé cette fiche.

Toutefois, la LNH s'est vu communiquer de nouveaux chiffres par Charles Coleman, de North Hatley, Qué., qui accumule les records depuis longtemps.

En acceptant ces nouveaux faits, la LNH a admis que la durée de neuf parties est un record moderne, qui ne peut se comparer aux succès de Broadbent et certains anciens joueurs.

Ainsi, Joe Malone a réussi au moins un but dans 14 joutes successives en 1917-18, où il en a totalisé 44 en 22 parties. Cette dernière marque est demeurée le record officiel du circuit jusqu'à ce que Richard en réussisse 50 en 50 rencontres en 1944-45.

D'autre part, Newsy Lalonde y est allé d'une série de 13 parties en 1920-21, puis Cy Denneny d'une série de 12, la même saison. Enfin, Babe Dye a connu deux saisons consécutives de 11 joutes d'au moins un but en 1920-21 et 1921-22.

Il n'en reste pas moins que la LNH reconnaît, présentement, les efforts de Bathgate, Hull, Richard et Geoffrion comme la fiche moderne, si bien que si Bathgate compte ce soir son nom sera enregistré dans le livre des records.

Les records modernes remontent à la saison 1926-27 alors que trois des présentes équipes du circuit — New York, Chicago et Détroit — ont fait leur entrée sous la grande tente.

CRAINTE FICTIVE

(PC) — L'observation dément la tradition d'après laquelle les éléphants craignent les souris. La vérité est que les éléphants ne remarquent même pas celles qui se promènent à l'écurie.

Pas de paris en Angleterre

LONDRES. (PA) — Les preneurs au livre de Grande-Bretagne sont en chômage. La présente tempête qui sévit en Angleterre a forcé l'arrêt des courses de chevaux et la majorité des matches de soccer au cours des trois dernières semaines.

Résultats : pas de paris !

Ainsi, George Carrigill, preneur au livre de profession et ses 20 employés ont pris le chemin de l'édifice de l'Assurance-Chômage. On sait que les preneurs au livre sont légalement reconnus en Grande-Bretagne.

Toutefois, puisque Carrigill est considéré comme patron, on lui a refusé les prestations mais ses 20 employés ont pu en bénéficier.

Ligue Nationale

AUJOURD'HUI
Rangers à Canadien
Boston à Toronto

DEMAIN
Canadien à Rangers
Toronto à Chicago
Boston à Détroit

HIER
Aucune joute

Joutes gagnées et perdues

	Tor.	Can.	Dét.	N.Y.	Bos.	Chi.	Vic.
Toronto	—	3	3	4	4	4	18
Canadien	2	—	4	2	5	2	15
Détroit	4	1	—	4	3	4	16
New-York	4	1	2	—	5	0	12
Boston	2	1	1	2	—	0	6
Chicago	1	3	2	7	5	—	18
Défaites	13	10	11	19	22	10	85

Joutes nulles

	Tor.	Can.	Dét.	N.Y.	Bos.	Chi.	Tot.
Toronto	—	2	0	0	1	2	5
Canadien	2	—	1	3	2	3	11
Détroit	0	1	—	2	2	2	7
New-York	0	3	2	—	1	0	6
Boston	1	2	2	1	—	2	8
Chicago	2	3	2	0	2	—	9
Total	5	11	7	6	8	9	46

LE CLASSEMENT

	J.	G.	P.	N.	Pc.	Bp.	Pts
Chicago	37	18	10	9	107	85	45
Toronto	36	18	13	5	115	97	41
Canadien	35	15	9	11	105	82	41
Détroit	35	16	12	7	87	86	39
New York	37	12	19	6	121	119	30
Boston	36	6	22	8	99	146	20

Démenti du commissaire Pete Rozelle

MIAMI BEACH, Fla. (AP) — Des rumeurs circulent à l'effet que plusieurs joueurs de football de la ligue Nationale seraient impliqués dans un scandale de grande envergure. Hier, le commissaire Pete Rozelle a démenti cette nouvelle disant qu'une enquête avait été tenue et qu'aucune preuve n'avait été trouvée dans cette histoire.

"Nous faisons environ 15 enquêtes de ce genre annuellement. Dès que quelqu'un nous met sur une piste quelconque, nous faisons enquête afin de trouver le coupable et de le punir", de déclarer Rozelle.

La rumeur, ou le canard, a éclaté à Chicago où George Halas, le fils du propriétaire des Bears de Chicago, a demandé au commissaire de faire enquête. Quelques joueurs des Bears, ainsi que d'autres d'équipes de la division ouest, seraient, selon la rumeur, impliqués dans cette triste histoire.

Donc, pour le moment, il n'y aurait pas de scandale dans la ligue Nationale de football. On conseillera aux joueurs impliqués, dont on n'a pas divulgué les noms, de ne plus rencontrer des personnages louches.

Les preuves n'ont pas démontré que ces joueurs avaient fait "des affaires" avec ces personnes à réputation douteuse. L'incident est clos.

UN CONSEIL A MADAME — Cette jolie ménagère de 23 ans, JEAN KITCHEN, n'a pas pu résister à la tentation de sortir de sa cuisine et de jouer au hockey. Elle fait partie d'une équipe de hockey formée de ménagères de Schomberg, une banlieue de Toronto. Sur cette photo, elle reçoit quelques conseils de son instructeur, JESS TURTON.

(téléphoto PA)

Young disparait et Abel l'attend d'un pied ferme

DETROIT. (UPI) — Howie Young est disparu. Tout le monde le cherche à Détroit, y compris Sid Abel, l'instructeur et gérant général des Red Wings. Celui-ci lui réserve une semonce dès qu'il se rapportera à lui.

Young, un joueur de défense de 25 ans, a manqué le dernier exercice des Wings. Abel, inquiet, a téléphoné à son épouse Louise pour lui demander ce qui s'était pass. La pauvre femme n'a pas pu lui donner de précisions puisqu'elle aussi cherchait son Howie.

L'an dernier, il avait été suspendu par les Wings pour avoir "disparu" pendant quelques jours. "Vous ne pouvez pas vous distraire de la sorte et être un bon joueur de hockey. De temps à autre, il disparait de la circulation et oublie tout", de dire Abel, irrité par le manque de sérieux de son jeune arrière-garde.

Young est le joueur le plus puni de la ligue Nationale, cette saison. Il a passé 124 minutes au cachot en 35 parties. A Chicago, mardi dernier, Abel ne l'a presque pas fait jouer durant la troisième période parce qu'il avait exécuté des passes imprécises qui ont résulté en deux buts des Black Hawks.

Voulant "oublier" ses erreurs, Young a décidé de ne pas se montrer au dernier exercice de son club. L'an dernier, il avait été suspendu pendant quelques jours, puis cédé sous option aux Flyers d'Edmonton de la ligue de l'Ouest.

On se demande bien, cette fois-ci ,ce qui attend l'indiscipliné Young à son retour au bercail. Après avoir entendu les gérémiades de son épouse, il aura à affronter son patron Sid Abel. Les joueurs de la L.N.H., que Howie a si souvent bousculés, ne doivent pas avoir de sympathie pour lui !

FORUM
CE SOIR à 8 heures
HOCKEY L.N.H.
RANGERS vs CANADIEN
Sièges de la Terrasse à $1.75 et billets d'entrée à $1.75 et $1.50 en vente MAINTENANT. Billets d'entrée à $1.25 en vente ce soir à 7 heures aux guichets de la rue St-Luc.

ARENA RICHARD
BOYCE et VIAU
Ligue provinciale de l'Est
MONTREAL OLYMPIQUE
VS CASTORS DE
SHERBROOKE
DIMANCHE, 2 h. 15
Entrée générale $1.00
Enfants 50¢ Promenade $2.00

Les enfants profitent largement de leurs vacances des Fêtes

La demande d'un stade sera étudiée à fond, déclare M. André Champagne

par **Paul-Emile PRINCE**

Chacun veut son stade. On le réclame à grands cris dans divers milieux. Les gens du baseball croient qu'avec un stade moderne et plus spacieux que celui de la rue Delorimier, Montréal s'acheminerait rapidement vers le baseball majeur. Les fervents du tennis aspirent également à leur stade, peut-être plus modeste que le stade Rolland Garros, ou celui de Wimbledon ou de Forest Hills.

Mais pour nombre de Montréalais, en général des Néo-Canadiens, c'est un stade de football (soccer) qui fait l'objet de leur convoitise. Ils n'aspirent pas à un stade comparable aux plus vastes, celui d'Argentine, par exemple, pouvant contenir plus de 150,000 spectateurs. Mais, la disparition prochaine du stade Faillon laisse les fervents du soccer aussi bien que les dirigeants des plus importants circuits à Montréal dans une grande inquiétude. "Où seront disputés nos matches de la saison prochaine? Devra-t-on, après tant d'années d'efforts, tout abandonner?" se demandent-ils.

Aussi, dans une lettre ouverte à M. André Champagne, le directeur du service des parcs de Montréal, M. Aurelio Malvisi, gérant du journal "Coriere del Quebec", se faisait le porte-parole des siens (les Italo-Canadiens) et de tous les Néo-Canadiens, pour démontrer le besoin d'un tel stade et solliciter l'appui de M. Champagne pour obtenir ce stade.

"La demande d'un stade sera étudiée à fond", nous déclarait M. Champagne. "Nous espérions avoir une réunion et pouvoir donner une réponse plus satisfaisante à M. Malvisi, mais à cause des Fêtes, nous n'avons pu avoir de réunion du comité du Service des parcs et travaux publics, et la demande n'a pas encore été étudiée."

Dans sa lettre, M. Malvisi faisait remarquer qu'à la suite de la décision de l'Institut des

M. ANDRE CHAMPAGNE

Sourds-Muets de reprendre le terrain du stade Faillon, le seul où les importantes ligues de soccer pouvaient disputer leurs matches, les gens du soccer sont sans stade.

"Les nombreuses équipes d'origine italienne, hongroise, ukrainienne, allemande, anglaise, polonaise, grecque, etc., ne savent pas encore si et où elles pourront disputer leurs matches de championnat l'été prochain," écrit M. Malvisi.

Appui réclamé

C'est pourquoi les intéressés réclament l'appui du conseil municipal de Montréal pour la construction d'un stade, ce qui pourrait en même temps aider grandement au développement du soccer.

"Avec un stade de ce genre, la ville de Montréal pourrait aussi participer aux recettes des joutes, soit par le truchement d'un impôt municipal sur les billets d'entrée ou simplement par la location du stade aux équipes de façon à couvrir les frais de gestion et d'entretien," écrit encore M. Malvisi.

M. Champagne, qui n'a pas discuté la question, mais semble bien disposé à écouter les représentations de ce groupe, nous confiait: "Personnellement, je ne crois pas que la ville décide de construire un stade, mais je présume qu'elle pourrait décider d'en utiliser un déjà existant avec améliorations si nécessaires.

Mais, de toutes façons, il faudra voir les possibilités de ce sport, ce que nous sommes capables de faire, en tenant compte des travaux et problèmes divers, ajoutait M. Champagne.

Voir la situation

"Nous inviterons tout probablement les intéressés à venir exposer verbalement leur problème. Nous pourrons ainsi mieux le comprendre et peut-être aider à améliorer sensiblement la situation."

M. Champagne fait remarquer que son service est public, qu'il a pour but de remédier aux besoins, de combler les lacunes.

"Mais il faut bien étudier la question, savoir dans quelle proportion ce sport est pratiqué, quelles sont ses chances de succès, dans quelle mesure il convient de lui prêter secours. Autant de questions à élucider, de problèmes à régler que nous devons faire ensemble."

Devant cette bonne disposition du directeur des parcs et de son personnel, les Néo-Canadiens comme nos compatriotes qui ont déjà commencé à pratiquer ce sport, sont en droit d'espérer que ce sport ne disparaîtra pas à Montréal.

Les Monarchs ont raison des Leafs par 6-5 et rejoignent le Rosemont

par **Jacques DOUCET**

Leo Myles s'est trouvé trois fois au mauvais endroit au mauvais moment, hier soir, alors que la rondelle a dévié soit sur la jambière ou sur son patin et les Monarchs de Notre-Dame-de-Grâces ont vaincu les Maple Leafs de Verdun au compte de 6-5.

La guigne s'est acharnée sur les Leafs qui ont livré une excellente partie et qui méritaient autant la victoire que les Monarchs. Toutefois, le sort en a décidé autrement et cet échec lui a coûté deux points importants dans le classement. De leur côté, les Monarchs ont rejoint le Rosemont au deuxième rang de la Ligue Métropolitaine.

Yves Savoie a dirigé l'attaque des Monarchs avec deux buts tandis que Carl Vadnais, Mike Hyndman, Serge Savard et Gilbert Lapalme ont réussi les autres.

Wally Stanowski, Bob Berry, Jean-Guy Dumais, Allan King et Marcel Bélanger ont compté ceux des Leafs.

La plus récente acquisition des Leafs, Don Monette, qui a été échangé par les Maroons de Lachine en retour de Bob Eastman et d'André D'Aoust, n'a pas connu une trop bonne soirée.

Leo Boivin a été tournée à l'endroit approximatif où elle est tombée dans la foule. Brewer a terminé avec un compte de 75.

En effet, Don a été faible sur certains lancers mais par contre il a joué de malchance sur les trois buts prémentionnés alors que Myles aida indirectement la cause de ses adversaires.

Par ailleurs, nous avons appris que Roger Wilding aurait quitté les rangs des Maroons de Lachine et il est probable qu'il ne revienne pas sur sa décision. On se rappellera que Wilding avait cette mauvaise habitude de laisser l'équipe une fois par saison et qu'il revenait par la suite sur sa décision. D'autre part, il est rumeur que d'autres joueurs seraient sur le point de quitter l'équipe.

Enfin, il semble que le Rosemont n'aurait pas inscrit le nom de Jean-Guy Massé, brillant ailier, sur la liste des joueurs lui appartenant en date du 31 décembre 1962. On lui aurait préféré le nouveau venu Jean-Louis Mongrain.

Cheevers repousse 52 rondelles et bat Hull

OTTAWA. (PC) — Jerry Cheevers a probablement fourni la plus belle performance d'une gardien de but sur la patinoire des Canadiens de Hull-Ottawa, hier soir, lorsque les Wolves de Sudbury ont vaincu les Canadiens au compte de 4-2.

Cheevers a effectué 52 arrêts durant le match et à plus d'une fois il a dû faire face à un ou deux joueurs du Canadien, seuls avec lui.

Gord Laboissière a été le meilleur des vainqueurs avec deux buts et deux assistances tandis que Marc Dufour et Bill Smith ont réussi les autres filets des Wolves.

Malgré cette défaite, le Canadien demeure en première position.

Brian Smith et Bill McCreary ont compté les buts du Hull-Ottawa.

L'instructeur Murph Chamberlain, des Wolves, a été expulsé du match durant la deuxième période à la suite d'une vive discussion avec un arbitre.

Eddie Powers l'a banni de la patinoire et la police a dû intervenir.

PREMIERE PERIODE

1—Sudbury: Smith (Labossière) 0:35
Punitions: Labossière 4:25, Chevrier 12:40, Larose 15:14.

DEUXIEME PERIODE

2—Hull-Ottawa: Smith (Larose, Berenson) 7:16
3—Hull-Ottawa: Bill McCreary (Beaubien, Laperrière) 11:26
Punition: McMahon 3:22.

TROISIEME PERIODE

4—Sudbury: Labossière (Smith, McMahon) 11:14
5—Sudbury: Dufour (Labossière, Chevrier) 17:17
6—Sudbury: Labossière 19:19
Aucune punition.

ARRETS

Cheevers	16	16	20	— 52
Wakely	4	7	6	— 17

Les Alouettes dénichent un vétéran de la N.F.L.

Un vétéran de cinq saisons dans la ligue Nationale, Roy Wilkins, a apposé sa signature au bas d'un contrat des Alouettes que lui présentait J. I. Albrecht, l'éclaireur No 1 du club montréalais.

Wilkins a été congédié par la direction des Redskins de Washington après un différend avec Bill McPeak, le pilote de cette équipe. Il a terminé la saison avec le club de Fort Lauderdale, de calibre semi-professionnel. A Washington, il était utilisé comme secondeur de ligne pendant deux saisons.

Auparavant, Wilkins avait endossé l'uniforme des Rams de Los Angeles où il avait occupé le poste d'ailier défensif. Il peut également jouer comme ailier offensif.

Albrecht a tenu à le comparer au brillant Billy Locklin qui a rendu de précieux services à Perry Moss pendant deux saisons.

Terlep abandonne le football pour de bon

OTTAWA. (UPI). — George Terlep, qui a remis sa démission le mois dernier au poste de directeur général des Rough Riders d'Ottawa de la Conférence de l'Est de la Ligue Canadienne de football, a déclaré hier qu'il abandonnait complètement le football afin d'accepter un poste dans une industrie privée.

Terlep, ancien quart du collège Notre-Dame qui a détenu huit postes dans le football à différents moments des 12 dernières années a révélé à l'United Press International qu'il avait accepté le poste de gérant dans une manufacture à Elkhart, Indiana, soit sa ville natale.

Il a ajouté qu'il se rendrait à Elkhart vers la fin du mois.

"Je regrette d'avoir à quitter le football, mais jamais je ne reviendrai sur ma décision à moins qu'il ne survienne une offre ultra-alléchante."

Terlep a remis sa démission le 6 décembre dernier à la suite d'un conflit avec l'instructeur Frank Clair, et Red O'Quinn, ancien joueur des Alouettes de Montréal, lui a succédé.

Ligue Transportation

Deux matches sont à l'affiche de demain, au Centre Paul-Sauvé dans la Ligue Transportation.

Le CNR, en quête de sa 6e victoire d'affilée, sera opposé aux Pompiers tandis que l'Hydro-Québec rendra visite au Bois-clair.

La date limite pour la signature des joueurs était le 31 décembre et plusieurs nouvelles acquisitions ont été annoncées.

Les Policiers ont engagé le gardien Robert Bleau, qui remplacera Gaston St-Jean dans le filet de l'équipe en plus d'André Charette, Yvan Gagné et de Claude Groulx.

Maurice Despatie a également succédé à Jean Chénier comme instructeur de l'équipe.

c'est un ABAT

par Réal Dion

Le tournoi mixte provincial

Au terme de la première ronde mensuelle du Tournoi mixte provincial de petites quilles Carling, 117 équipes de la région de Montréal ont obtenu leur qualification. Elles seront ainsi éligibles aux rondes éliminatoires de fin de saison qui conduiront à la grande finale du 4 mai prochain. Vingt mille dollars en trophées et en argent auront alors été mis à l'enjeu au cours de cet important tournoi.

Le plus haut pointage chez les équipes qualifiées a été enregistré dans le district ouest par le groupe du capitaine George Milne de la salle Monkland à Saint-Laurent. Dans le district est, le haut compte fut réussi par une équipe de la salle St-Michel dont le capitaine est C. Desroches. Handicap inclus, le pointage inscrit par les deux équipes est de 3,154 et 3,320 respectivement.

Le système de handicap utilisé dans le tournoi a été développé pour Carling par Promotion des quilles, organisateur du tournoi. Il est basé sur la moyenne régulière de l'équipe, donnant chance égale aux novices et aux experts de participer aux finales, dont l'enjeu est une bourse de $6,800. Cinq rondes mensuelles de qualification auront lieu avant les finales de districts, en avril prochain.

Chacune des équipes d'une ligue n'a le droit de se qualifier qu'une fois, dans le même centre de quilles.

Les membres de l'équipe du Monkland, dont le capitaine est **George Milne** sont: Mme Vera Milne, Mme May Turpin, Mme M. DuFays, Blair Milne et Jack Turpin. L'équipe de la salle St-Michel est formée du capitaine **C. Desroches,** Mlle A. Hotte, Mme P. Deyoung, C. Desjardins et G. Bisson.

Tournoi au Métropolitan

Guy Bouchard, gérant de la salle Metropolitan, organise en coopération avec **Gaston Casavant** une série de tournois "Best Box" pour la 2e moitié de la saison. Le premier débutera au Metropolitan, le 26 janvier à 4 h.

A l'occasion de cette première rencontre, 64 équipes se disputeront une somme de $450, qui sera aussi la bourse de 3 autres tournois disputés en février, mars et avril.

Les 4 équipes qui gagneront ces premières rencontres joueront en fin de saison dans une finale pour le championnat et un magnifique trophée emblématique sera offert aux vainqueurs. Tous les quilleurs intéressés sont priés de communiquer avec Guy Bouchard à la salle Metropolitan.

Noël Turcotte en tête

Dans la ligue de grosses quilles "LLL" au Laurentian Lanes, **Noël Turcotte** continue de mener le bal en maintenant une formidable moyenne de 193. 8 points de plus que Ross Davis, qui roule 185. Nick Kikos se maintient en 3e position avec 183. Lors des dernières rencontres, ce dernier a amélioré sa moyenne en roulant un triple de 608 dont un simple de 236. Cependant, Ron Mavor, grâce à son simple de 243, a remporté les honneurs avec un total de 615.

Dans la ligue "B'Nai & B'rith", Al Rusk a connu une excellente soirée en obtenant un compte de 615 avec l'aide d'un haut simple de 252. Harry Goldberg et Lou Schneider ont aussi bien fait en roulant des triples de 542 et 534 respectivement.

Chez les amateurs

Lors des dernières rencontres de la Ligue de hockey Commerciale Industrielle de Montréal, le Sherbrooke Paper a défait le Social Athletic Club, 9-2 alors que Gagnon comptait 4 buts; le Radio-Canada a défait le Fina par 6-3, et le local 235 l'a emporté sur le St-Luc par 6-3.

CLASSEMENT DES EQUIPES

Section Est

	PJ	PG	PP	PN	Pts
Local 235	13	9	2	2	20
Sherbrooke P.P.	13	6	6	1	13
Fina	13	5	6	2	12
CSW	13	4	8	1	9

Section Ouest

Radio-Canada	13	9	3	1	19
St-Luc (Res. Myd)	13	7	5	1	15
Boucheville (Dow)	13	6	6	1	13
Social Ath. Club	13	1	11	1	3

A Duvernay

Le Richard, de l'instructeur G. Philion, a remporté une deuxième victoire d'affilée en triomphant du Geoffrion, 2 à 1, demeurant en tête de la ligue de hockey des Ecores, section moustique.

Dans la deuxième rencontre, le Béliveau, de l'instructeur Laurent Bernard, s'est hissé au deuxième rang en l'emportant sur le Plante, 5 à 1.

Sport-Rire

"N'oublie pas que ce soir tu es Turc. Ne réponds pas en français aux spectateurs!"

(droits réservés Publishers Syndicate)

Il joue 29 coups sur un neuf

Littler prend les devants à l'omnium de Los Angeles

LOS ANGELES. (UPI) — Le flegmatique Gene Littler s'est moqué de la normale du deuxième neuf trous du parcours Rancho Park de Los Angeles, hier, et s'est emparé de la tête du peloton à l'issue de la ronde initiale de l'omnium de Los Angeles en roulant un compte sensationnel de 65 coups, six sous la normale.

Commençant par le deuxième neuf, Littler a tranché six coups au par en jouant 29 coups. Puis, il a égalé la normale de 36 du premier neuf. Sa fiche indiquait cinq birdies, un eagle, 11 normales et deux bogeys.

Deux anciens champions de la P.G.A., Jerry Barber et Bob Rosburg, talonnent le meneur ayant roulé chacun 66 coups, un de plus que Littler. Johnny Pott et Bob McCallister ont joué chacun 67, un de moins que le Torontois Al Balding, l'Australien Bruce Crampton et les Américains, Mike Souchak, Art Wall, George Bayer et Billy Maxwell.

Arnold Palmer, la grande vedette du golf, a présenté un compte de 69, son meilleur sur ce parcours, en quelques années. Il y a deux ans, Arnie avait joué 12 coups au 18e trou de ce terrain, causant toute une commotion dans le monde du golf.

Un incident drôle s'est produit au 18e trou, hier. Un spectateur, sympathique à la cause de Gay Brewer, a voulu donner un coup de main à celui-ci. La balle, frappée par Brewer, se dirigeait dans la foule lorsque ce spectateur l'a saisie et l'a envoyée sur le vert, pensant avoir rendu service à Gay. La balle de ce dernier a été rejetée.

Phil Rodgers, le champion défendant, a égalé la normale de 71, tout comme 10 autres compétiteurs, y compris les brillants Jack Nicklaus et Billy Gasper.

Raquetteurs à LaSalle demain

Les raquetteurs ouvriront leur saison demain, en participant au carnaval de LaSalle. Ils participeront à une parade d'église. Le départ aura lieu à l'angle des rues Lacharité et Edouard. Il y aura marche de 4 milles pour hommes, pour le trophée Adhémar Tremblay, dans l'après-midi, suivie d'épreuve du même genre, d'un mille, pour dames.

Le Congrès national de la raquette, fixé aux 23 et 24 février, à Valleyfield sera organisé par le club Jacques-Cartier et non par le Salaberry, comme nous l'avions écrit par erreur il y a quelques jours.

Une erreur typographique avait donné comme date le 30 janvier au lieu du 20 pour le festival du club Le Laurentien, à Chomedey. C'est donc le 20 janvier que seront disputées la des courses de petites distances pour les raquetteurs, dans le cadre du carnaval de Chomedey.

On nous annonce aussi que le 9 mars, il y aura sortie en raquettes (aux pieds) avec flambeaux, et que le 10, à 2 h. p.m., il y aura courses à travers champs au parc Jarry.

Joutes de hockey

AUJOURD'HUI

LIGUE AMERICAINE
Québec à Cleveland
Providence à Hershey
Baltimore à Pittsburgh
Buffalo à Springfield

LIGUE JUNIOR DE L'ONTARIO
Hamilton à St. Catharines

* * *

DEMAIN

LIGUE AMERICAINE
Hershey à Baltimore
Québec à Buffalo
Pittsburgh à Providence
Springfield à Rochester

LIGUE PROVINCIALE DE L'EST
Granby à Drummondville
Sherbrooke à Olympique

LIGUE JUNIOR DE L'ONTARIO
Peterborough à Canadien jr

LIGUE METROPOLITAINE
Rosemont à St-Jerome
N.D.G. à National
Lachine à Sorel
Verdun à Valleyfield

LIGUE PROVINCIALE JUNIOR
Trois-Rivières à Quebec
St-Hyacinthe à Montréal
Victoriaville à Shawinigan

* * *

HIER

LIGUE AMERICAINE
Providence, 1, Baltimore, 2

LIGUE JUNIOR DE L'ONTARIO
Canadien jr, 3, Guelph, 2
Hamilton, 2, Niagara Falls, 4

LIGUE METROPOLITAINE
Verdun, 6, N.D.G., 5

LIGUE AMERICAINE

Division de l'Est

	G	P	N	P	C	Pts
Québec	17	13	7	111	103	41
Providence	17	15	3	119	106	37
Hershey	17	14	2	125	100	36
Baltimore	17	16	2	107	120	36
Springfield	16	13	4	132	110	36

Division de l'Ouest

Buffalo	20	12	1	115	100	41
Cleveland	12	19	5	111	143	29
Pittsburgh	12	19	2	91	110	26
Rochester	11	18	4	110	129	26

LIGUE DE L'EST

Hull-Ottawa	21	8	3	123	94	45
Kingston	19	11	3	134	104	41
Sudbury	15	12	5	143	132	35
St-Louis	6	18	6	92	124	18

LIGUE PROVINCIALE DE L'EST

	G	P	N	P	C	Pts
Granby	11	8	3	63	61	29
Drumm'ville	10	11	2	87	83	22
Sherbrooke	11	12	0	86	82	22
Olympique	9	12	1	75	85	19

LIGUE JUNIOR DE L'ONTARIO

Niagara Falls	15	7	5	112	82	35
Peterborough	13	6	6	93	67	32
Canadien jr	13	8	6	107	80	32
Hamilton	10	11	5	104	97	25
St. Catharines	8	12	6	87	119	22
Guelph	4	19	4	77	135	12

LIGUE METROPOLITAINE

National	20	7	1	144	91	41
Rosemont	17	10	1	126	92	35
N-D-G.	18	12	1	136	125	35
Verdun	12	11	3	119	107	27
Lachine	11	11	5	112	109	27
St-Jérôme	9	13	3	124	132	21
Sorel	7	16	4	114	160	18
Valleyfield	6	18	2	111	170	14

LIGUE PROVINCIALE JUNIOR

Québec	22	5	0	202	110	46
Victoriaville	20	6	1	131	99	39
Shawinigan	12	15	2	125	132	26
T.-Rivières	10	14	1	115	136	23
Montréal-Nord	10	17	0	121	157	20
St-Hyacinthe	8	19	0	103	155	16

LIGUE INTERUNIVERSITAIRE

Laval	3	1	0	19	15	6
Toronto	2	2	0	22	18	4
McGill	2	2	0	19	17	4
Carabins	1	3	0	16	26	2

Clancy rallie le Canadien jr

Le Canadien jr l'emporte de justesse sur le Guelph

GUELPH, Ont. (PC) — Le Canadien junior a survécu à une poussée ultime des Royaux de Guelph durant la troisième période et a remporté une victoire de 3-2. Le Canadien junior comptait un nouveau joueur dans ses rangs en Terry Clancy, fils de King Clancy, assistant directeur général des Maple Leafs de Toronto.

Tirant de l'arrière par 3-1 vers la fin de la troisième période, les Royaux ont réduit la marge à 3-2 lorsque Gary Sabourin a compté à 14:54.

Toutefois, seuls le manque de précision des lanceurs des Royaux et la brillante tenue de Jocelyn Cardinal, devant le filet du Canadien, a empêché Guelph de niveler les chances et de peut-être l'emporter.

Terry Clancy a célébré sa première joute dans l'uniforme Bleu-Blanc-Rouge en comptant le premier but de la partie avec l'aide de Norm Dennis.

Germain Gagnon et Johnny Taylor ont compté les autres filets des vainqueurs.

Doug Davidson a réussi l'autre but des Royaux.

Dans l'autre joute à l'affiche d'hier soir, les Flyers de Niagara Falls ont eu raison des Red Wings de Hamilton au compte de 4-2.

Demain, le Canadien junior reçoit la visite du Peterborough au Forum à compter de 2:00 p.m. Il est à noter que dorénavant, toutes les joutes domicinales du Canadien junior commenceront à 2:00 p.m.

Terry Clancy sera en uniforme alors que le Canadien de Claude Ruel affrontera les meneurs du circuit. En cinq joutes sur la route, le Canadien junior revient avec la piètre fiche d'une victoire contre quatre échecs.

PREMIERE PERIODE

1 — Montréal, Clancy, (Dennis) 14.13
Punitions: Clancy 4.58, Sabourin 6.40, Sabourin 12.50, Lemieux 14.24.

DEUXIEME PERIODE

2 — Montréal, Gagnon, (Boudrias, Dennis) 5.36
3 — Guelph, Davidson, (Smith) 10.10
Punitions: Taylor 3.25, Lemieux 6.15.

TROISIEME PERIODE

4 — Montréal, Taylor, (Charlebois) 5.39
5 — Guelph, Sabourin, (Fahey, Legge) 14.54
Aucune punition

FORUM
DIMANCHE le 6 janvier à 2 h. P.M.
HOCKEY — LIGUE JUNIOR DE L'ONTARIO
PETERBOROUGH vs CANADIEN
PRIX: SIEGES RESERVES: $2.00 et $1.50 — Promenade, Loges, Mezzanine et Amphithéâtre (centre) — ADMISSION GENERALE: $1.50 et $1.00. Promenade, Loges et Mezzanine (bouts) $1.50 — Amphithéâtre (bouts) et tout le Cercle $1.00. ENFANTS 50c dans les SECTIONS NON RESERVEES SEULEMENT. Billets MAINTENANT en vente.

ROULETTES DARNELL
GBS GENERAL BEARING SERVICE LTEE
1194 ST-ANTOINE
2832 HOCHELAGA
UN. 6-3091
FACILITES DE STATIONNEMENT AUSSI
ST-JEROME QUEBEC
SHERBROOKE OTTAWA

Il faudrait un millier d'orienteurs au Québec, qui n'en compte qu'une centaine

(G.F.) — On compte à peine un peu plus de cent conseillers d'orientation à l'emploi des commissions scolaires dans la province de Québec, alors que pour répondre aux besoins immédiats, il en faudrait près d'un millier. Par ailleurs, le statut de l'orienteur est mal défini, ce qui le met souvent en butte à des tracasseries administratives et à des conflits de juridiction. Et même si l'orientation est officiellement inscrite aux programmes scolaires, elle n'occupe pas une place stable dans les horaires, avec le résultat qu'elle est souvent reléguée loin en arrière des autres matières, quand elle n'est pas escamotée.

"Même où elle se pratique, l'orientation est souvent superficielle et des fonctions essentielles sont maintes fois sacrifiées", précise M. J.-Aurèle Gagnon, directeur du Service d'orientation scolaire et professionnelle au DIP. Dans une série d'articles publiés dans les derniers numéros de l'Instruction publique, M. Gagnon propose quelques mesures pour augmenter le nombre d'orienteurs, dont la pénurie est d'ailleurs un phénomène mondial. Il ébauche aussi le plan selon lequel son Service entend organiser l'orientation dans la province. (Le Service d'orientation a été créé en 1961.)

CES ENFANTS DU CENTRE MACKAY regardent avec un intérêt visible quelques-uns de leurs camarades interpréter des saynètes présentées à l'occasion des fêtes de Noël. Rappelons que l'Ecole des Enfants infirmes s'est jointe à l'Institut Mackay pour les sourds. C'est sous le nom commun de "Centre Mackay pour les enfants sourds et infirmes" que se poursuit présentement une campagne de souscriptions en faveur de ces deux oeuvres réunies en une seule.

D'abord le statut

Il est compréhensible que se produisent dans les commissions scolaires des conflits de juridiction entre l'orientation et les autres services, note M. Gagnon. Profession encore jeune, l'orientation introduit dans le milieux scolaire un personnage auquel nos cadres actuels n'accordent pas de situation précise.

Pour attirer un plus grand nombre de candidats vers l'orientation, il importe donc de préciser le statut de l'orienteur et de définir ses responsabilités d'une façon claire.

La source majeure du recrutement, M. Gagnon la voit dans les finissants des collèges classiques et les diplômés des écoles normales (brevet A). Cependant, pour répondre aux besoins immédiats, il croit possible de recruter un certain nombre d'orienteurs parmi les personnes actuellement engagées dans l'enseignement, en leur offrant un cours spécial qui leur permettrait d'acquérir la compétence nécessaire. Il faudrait, ajoute M. Gagnon, leur fournir certaines garanties de statut et de traitement, afin que leur passage à l'orientation ne soit pas considérée comme une déchéance professionnelle ou économique.

Mais comme dans l'état actuel des choses, les orienteurs se trouvent accaparés par une foule de tâches qu'un technicien spécialisé pourrait fort bien accomplir (documentation, administration des tests, tenue des dossiers, etc.), M. Gagnon suggère qu'on forme des auxiliaires d'orientation qui auraient un statut bien déterminé. Les orienteurs pourraient alors consacrer plus de temps à leurs tâches professionnelles, comme l'interprétation des ressources du sujet, les entrevues, la direction générale du programme.

Dans de telles conditions, M. Gagnon estime qu'il ne serait pas déraisonnable d'exiger de l'orienteur qu'il consacre au moins les deux tiers de l'année scolaire à l'entrevue individuelle, soit environ 800 heures.

Organisation provinciale

La première fonction du Service d'orientation du DIP serait de mettre à la disposition des orienteurs un centre d'information et une bibliothèque spécialisée. M. Gagnon suggère aussi de diviser la province en régions correspondant à peu près aux régions économiques, et de mettre à la tête de chacune d'elles un surveillant régional responsable directement au Service provincial. Ces surveillants s'occuperaient d'établir les besoins locaux, s'assureraient que les endroits reculés profitent de l'orientation, et feraient le lien entre le Service provincial et les orienteurs à l'emploi des commissions scolaires.

M. Gagnon estime qu'il devrait y avoir un conseiller d'orientation pour chaque école secondaire, et que les commissions scolaires d'une certaine importance devraient avoir plusieurs conseillers à leur emploi.

Le Service d'orientation du DIP se limiterait à la recherche de contrôle, laissant aux universités la recherche plus fondamentale. Par exemple, il pourrait chercher à montrer les progrès de l'orientation et son intégration dans la vie scolaire ; il pourrait encore indiquer les besoins de recherche dans tel ou tel domaine, collaborer avec les chercheurs à l'élaboration des projets ou de l'échantillonnage. Il s'emploierait enfin à diffuser les résultats des recherches, et à les rendre facilement utilisables comme instruments de travail.

CHASSE & PÊCHE

SERGE DEYGLUN

VISITE ANNUELLE CHEZ L'ARMURIER

Le chasseur sérieux visite son armurier au moins deux fois par année, soit avant l'ouverture de la chasse et quand la saison est finie et qu'il décide de ranger ses armes définitivement. Dans les deux cas, ces visites sont aussi importantes que celles que vous faites à votre dentiste !

Les armes, c'est comme la dentition, il faut en prendre soin, sinon, on s'attire de graves ennuis. N'y a-t-il pas une analogie frappante entre la carie dentaire et les armes piquées par la rouille ? Entre les dents faibles et branlantes et les mécanismes désserés ? La gencive du fusil, c'est la crosse qui enchasse la culasse et soutient le canon ! Toutes les parties d'une arme font l'objet d'un entretien particulier. Si cet entretien est constant, l'arme ne vieillit jamais et, dans 90% des cas, elle survit à son propriétaire !

Si un étui à fusil ou carabine est un élément essentiel de la panoplie d'un chasseur, rien n'est plus dangereux que de remiser une arme dans un étui pendant un laps de temps assez long. Si l'étui joue un rôle dehors (en protégeant l'arme contre les coups et les intempéries) il devient un objet pernicieux à l'intérieur. Car il agia comme "garde-humidité" tout en privant l'arme de l'air sec qui lui est nécessaire. Or une erreur très commune chez les jeunes chasseurs, c'est de ranger l'arme dans son étui "pour l'hiver". Les armes devraient toujours être rangées dans un **ratelier à fusils,** de préférence fixé au mur, **et qui ferme à clef** afin que les enfants ou les étrangers ne puissent manipuler les armes sans votre autorisation et en votre présence. Ces rateliers à fusils ne coûtent pas cher. Ils sont généralement construits en bois et ne devraient pas être vitrés. Les modèles les plus simples sont les meilleurs. Les armes sont à l'air libre. Une ou des tiges empêchent de les sortir sans qu'un tiroir ou autre mécanisme muni d'une serrure ne soit ouvert. Le modèle avec tiroir est le plus commode car on peut également y ranger ses munitions et sa boite de nettoyage. Pour une quinzaine de dollars, on peut se procurer un bon ratelier avec tiroir que l'on fixe au mur. Non seulement c'est pratique, mais c'est décoratif et c'est surtout, au point de vue **sécurité,** inestimable.

Opération nettoyage

Si vous vous rendez chez un bon armurier, voici ce qu'il vous dira de faire :

Avant d'entreprendre le nettoyage d'une arme, assurez-vous qu'elle n'est pas chargée. Démontez l'arme. **Jamais** au grand jamais, n'employez autre chose qu'une **baguette** de cuivre ou d'aluminium (certains vieux modèles sont en bois) pour nettoyer le canon d'une arme au moyen de flanellettes. Je sais qu'il se vend dans le commerce des chaînettes avec petits poids, mais je ne les recommande pas et les firmes sérieuses ne les vendent pas à leurs clients. Toutes les cordes ou chaines employées pour nettoyer les armes et au bout desquelles on attache des tampons ou des chiffons sont à proscrire. Vous risquez toujours de les voir se bloquer au beau milieu du canon. Enlever un chiffon ou tampon bloqué est toujours une opération délicate et la plupart des maisons privées (ou des camps de chasse) ne sont pas équippées en outils pertinents à ce travail qui de toute façon ne devrait être entrepris que par un spécialiste : votre armurier. La moindre égratignure à l'intérieur d'un canon peut être fatale pour une arme.

Si vous possédez une carabine ou fusil **semi-automatique** dont la culasse est actionnée par l'**échappement du gaz,** apportez une attention toute particulière à ce méacnisme lors du nettoyage. Combien de carabines enrayées sont responsables de la "perte" d'un orignal ou d'un beau chevreuil ! Combien de canards, de faisans et de perdrix sont ratés à cause d'un mécanisme à répétition qui, soudain, ne répète plus ! Ces types de mécanisme ont une tendance très marquée à s'encrasser de tous les résidus (dépôts de plomb et de nickel, poussières, brindilles, boue etc) qui s'y introduisent au cours d'une chasse ordinaire. On ne doit employer que des **dissolvants** spécialement conçus pour ces opérations. Le plus connu et le plus employé en Amérique du nord est le **Hoppe's No. 9.** Mais il existe d'autres marques réputées comme le **Marble's Parker-Hale** ou les **Restor's Products.** Pour un soin particulier du bois des armes, le **Stock-Glaze for Woodworks** est à conseiller. N'employez pas les cires "magiques" qui "nettoient et font reluire" sans frotter (!) que l'on annonce un peu partout et qui font des "miracles" pour les planchers et les meubles... La crosse d'une arme n'a pas la dimension d'un plancher ou d'un meuble, il n'y a aucune raison de ne pas y mettre un peu de muscles ! Le Stock-Glaze est une pâte spécialement conçue pour les bois relativement délicats des armes de qualité.

Pour ranger **définitivement** une arme, il faut enduire celle-ci, à l'intérieur tout au moins, d'une généreuse couche de **graisse à fusil fondue** et chaude afin de s'assurer que toutes les parties seront bien protégées et qu'aucune "bulle" ne se formera à l'intérieur du canon. L'air contenu dans cette bulle de graisse fera le mauvais travail que l'on sait sur le fer du canon. Pour graisser le cuir de vos étuis ou les bretelles qui vous aident à porter les armes trop lourdes, je recommande la graisse de **pied de boeuf.** Il y a aussi d'autres graisses fort pénétrantes comme celle du phoque (loup-marin) par exemple, mais elle est difficile à trouver.

Le canon des armes exposées dans les rateliers doivent être enduits d'une mince couche d'huile appliquée à l'aide d'un chiffon, jamais avec les mains car si l'**huile naturelle** du corps humain est excellente pour lubrifier le **bois** des armes, elle a un effet corrosif sur le fer à cause du sel qu'elle contient.

En cas de problèmes, vous pouvez consulter **gratuitement** notre collaborateur et spécialiste des questions d'armes (anciennes ou modernes), **Louis Bélanger,** en signalant **PO. 6-2311** ou en lui écrivant à **10, Rosemont Ave, Westmount, P. Q.** Notre ami Bélanger répond aussi à toutes les questions sur la **ballistique.**

Baltimore bat Providence

BALTIMORE. (PA) — Les Clippers de Baltimore ont compté à deux reprises dans la dernière période hier soir et ont vaincu les Reds de Providence 2-1. Ils sont ainsi montés en troisième position de la division Est de la Ligue Américaine de hockey.

Don Johns et Pat Hannigan ont réussi les buts qui ont permis aux vainqueurs de rejoindre Hershey et Springfield en 3e place du classement, à un point du Cleveland et à cinq des As de Québec.

Pas de veine pour les soeurs Holland

KIMBERLEY, C.B. (PC et AFP) — Judy Holland, de Montréal, membre de l'équipe canadienne de ski à l'entrainement ici, s'est fracturé une jambe lors d'une épreuve de pratique en descente sur la pente North Star.

Elle a été transportée à l'hôpital ici.

Mlle Holland est la soeur de Nancy Holland, qui participe présentement à des compétitions en Europe.

En même temps, une dépêche d'Oberstaufen nous apprenait que Nancy Holland, au nombre des 53 partants dans le slalom géant aux épreuves féminines d'Oberstaufen, avait été disqualifiée pour avoir manqué une porte.

Les autres Canadiennes n'ont pas impressionné non plus. Linda Crutchfield s'est classée 28e, tandis que Karen Dokka finissait 43e et Sehila Bika 47e.

A Genève, on annonçait un peu plus tôt que Jean-Guy Brunet et Peter Duncan représenteraient le Canada aux épreuves internationales de ski alpin qui se dérouleront à Adel-Boden, dimanche et lundi, les 6 et 7 janvier.

Les peintres français du XVe siècle

M. Charles Sterling, conservateur au Musée du Louvre et professeur d'histoire de l'art à l'Université de New York, donnera à l'Université de Montréal, une série de cours sur la peinture française au XVe siècle (de Fouquet au maitre de Moulins). Les cours commenceront lundi, et se poursuivront pendant trois semaines, dans le cadre des cours réguliers d'histoire de l'art de la faculté des Lettres. Ils auront lieu du lundi au vendredi inclusivement, et le public pourra y assister sans frais d'inscription (salle H-415). C'est grâce à un don de la Birk's Family Foundation que l'Université a pu inviter M. Sterling.

Les étudiants de la faculté des Arts s'unissent

Les quelque 9,000 étudiants de la faculté des Arts, distribués entre les colleges classiques rattachés à l'Université de Montréal, viennent de se donner une association et un journal. Voilà qu'ils expriment sans équivoque leur intention de participer davantage à la vie universitaire, dont ils se sentent exclus. Le journal s'appelle Le BACC. Il veut être un "dégel, une recherche d'identité". L'éditorial du premier numéro manifeste l'intention de "donner à la faculté des Arts sa véritable place dans le contexte universitaire."

l'école SOUS TOUS SES ASPECTS

Un professeur essuie la "fureur" de la Gendarmerie royale

WINNIPEG, (d'après PC) — Le commissaire Andrew Moore: **"Aucune bourse d'études ne devrait être accordée à un professeur que la Gendarmerie royale a interrogé."**

Le commissaire William Rayner : **"En voilà un de parti à la chasse aux sorcières."**

Le président Andrew Robertson : **"Je demande une résolution pour condamner les machinations d'un corps policier qui passe son temps à interroger des personnes innocentes."**

La scène se passait cette semaine à Winnipeg, pendant une assemblée de la Commission scolaire. Le professeur d'histoire Lionel Orlikow était l'objet d'une motion de censure, parce qu'il avait conduit ses élèves au bureau du parti communiste à l'occasion d'une tournée de la ville de Winnipeg, incluant en outre la visite d'un monastère et d'une cathédrale.

Le chef du parti communiste manitobain, M. W. C. Ross, avait parlé pendant 20 minutes aux étudiants. Par la suite, la Gendarmerie royale avait interrogé le professeur Orlikow.

Dans sa motion de censure, le commissaire Moore demandait que la Commission scolaire révoque la bourse de $5,000 qu'elle avait accordée au professeur Orlikow, pour lui permettre de préparer un doctorat en élaboration de programmes scolaires à l'Université Harvard. La motion a été défaite par 10 voix contre 5, cependant qu'une résolution exprimant la pleine confiance de la Commission envers le professeur a été adoptée par 13 voix contre 2. Le président de la Commission a blâmé la "fureur" de la Gendarmerie royale.

Le directeur du département d'Histoire de l'Université du Manitoba, M. W. L. Morton, a pris la défense de son collègue Orlikow, qu'il a qualifié d'"esprit ouvert, qui ne craint pas de stimuler ses étudiants en discutant librement des institutions démocratiques". En sa faveur, il a présenté une requête de 1,000 signatures, parmi lesquelles on remarquait celle de M. Douglas Campbell, ancien premier ministre libéral du Manitoba. Il a de plus laissé entendre que M. Orlikow pourrait bien être empêché d'étudier aux Etats-Unis, par le seul fait que la Gendarmerie royale avait son nom dans ses dossiers.

Après coup cependant, le service américain de l'immigration a déclaré que l'allégation du professeur Morton n'était pas fondée.

Et voilà.

Débat oratoire international

Un débat oratoire international aura lieu à l'Université McGill, les 17, 18 et 19 janvier, auquel participeront 160 concurrents du Québec, de l'Ontario et des Etats-Unis, venant de 40 high schools différents. Le débat portera sur la formation d'une communauté économique par les pays non communistes. C'est la première fois qu'un tel événement se déroulera à McGill. Les premières épreuves auront lieu vendredi et samedi, les 17 et 18 janvier, et la finale, à laquelle le public est invité, aura lieu le dimanche à 2 h. p. m. dans la salle de bal.

LA FONDATION FORD

$255,700,000 en dons et prêts pendant l'année

NEW YORK. (AFP) — Le total des dons et prêts accordés par la fondation Ford pendant son année financière terminée le 30 septembre 1962 s'élève à $255,700,000. L'année précédente ces dons et prêts avaient atteints $155,700,000, annonce le rapport annuel pour l'année 1962, publié le 4 janvier.

Les revenus de la fondation Ford se sont élevés à $136,600,000 en 1962, contre $130,500,000 en 1961.

La différence entre le montant des dons et prêts et le revenu a été couvert par des prélèvements sur le capital de la fondation.

La somme la plus importante ($125,345,000) a été consacrée au développement de l'éducation aux Etats-Unis. Le développement des lettres et des arts, la sociologie, les sciences exactes et l'architecture, les études de politique internationale, d'économie et d'administration ont reçu un montant global d'environ $83 millions.

La biologie en Inde

En outre, la fondation Ford a accordé un don de $5 millions au gouvernement de l'Inde pour l'aider à lancer un programme de contrôle des naissances. $1,300,000 ont été attribués à sept laboratoires indiens pour développer leurs recherches dans le domaine de la biologie de la reproduction. Un don de $525,000 a été alloué pour l'établissement d'une école normale à l'université de Malaisie, et une somme de $1,040,000 a été donnée au Pakistan pour la formation de personnel administratif de l'enseignement.

L'université de Dar-es-Salaam, Tanganyika, a reçu $840,000 pour son développement; l'Institut industriel du Liban, $300,000 pour la formation de personnel administratif; le gouvernement tunisien, $300,000 pour l'enseignement de l'anglais aux comptables et secrétaires de bureaux.

La fondation Ford a ouvert, en 1962, des bureaux à Buenos Aires, Rio de Janeiro, Mexico et Bogota.

Assemblée annuelle de l'Association des Commissions scolaires

L'assemblée annuelle de l'Association des commissions scolaires du diocèse de Montréal, qui groupe une soixantaine de commissions scolaires, aura lieu mardi soir, à 8 h., à l'école Wilfrid-Pelletier, à Ville d'Anjou. L'assemblée aura une importance particulière si l'on songe que la Fédération provinciale des commissions scolaires se propose de demander à la Législature provinciale, cette année, que toutes les commissions scolaires soient obligées de faire partie de leur association diocésaine. Un projet de constitution sera soumis à l'approbation de l'assemblée.

Une fille aux Lacoursière

Le nageur montréalais Réjean Lacoursière nous a appris hier soir que son épouse Marie Lacoursière avait donné naissance x un premier enfant, une petite fille de neuf livres, 4 onces. "On m'a dit qu'il s'agissait du 99,999e bébé né à Victoria", a rapporé Réjean. "Il s'agit là du total de milles que j'ai nagé en compétition et à l'entrainement depuis mes débuts professionnels en 1955. La mère et la fille se portent bien", a conclu Réjean. Il doit se rendre en Argentine, fin de février, participer à une épreuve de 32 milles entre Mir Amor et Mira del Plate.

La Bible vous parle

Tout don excellent, toute donation parfaite vient d'en haut, et descend du Père des lumières, chez qui n'existe aucun changement, ni l'ombre d'une variation. (Jac 1, 17).

QUEBEC 529-3751 — MONTREAL RA. 2-5633

INSTITUT DENYS INC. 722, RUE ST-JEAN QUEBEC-4, P.Q.

COURS REGULIERS — COURS POUR ADULTES

☐ JOUR ☐ SOIR ☐ PAR CORRESPONDANCE

SECTION COMMERCIALE
☐ 12e COMMERCIALE SPECIALE
☐ COMMERCIAL COMPLET
☐ COMPTABILITE SUPERIEURE
☐ STENO-DACTYLO
☐ 8e ET 9e COMMERCIALE
☐ 6e ET 7e PRATIQUE VENTE
☐ GERANCE DE BUREAU
☐ NOTRE FAMEUX COURS DE CONVERSATION ANGLAISE (avec disques et devoirs)

SECTION SCIENTIFIQUE avec examens officiels du département de l'Instruction publique
☐ 12e (garçons et filles) A-B
☐ 10e et 11e (garçons et filles) A-B
☐ Cours pour aspirantes gardes-malades
☐ 8e et 9e pré-scientifique
☐ Préparatoire à l'école technique
☐ CHIMIE théorique et pratique avec équipement de laboratoire

☐ Cours de langues étrangères (espagnol, italien, etc.)

Je désirerais recevoir des renseignements sur le cours mentionné ci-haut.

NOM ..... Age .....
ADRESSE ..... TEL. .....
a/s de ..... COMTE .....

LA PR. 5-1-63

COURS PAR CORRESPONDANCE

"RÉMY"

Spécial pour adultes n'ayant pas complété leur 5e — 6e et 7e — 8e et 9e — 10e et 11e sc. et com. — 12e ANNEE scientifique, commerciale et spéciale

Cours COMPLETS ou matières SEPAREES

ANGLAIS ET COMPTABILITE — DEBUTANTS, INTERMEDIAIRES, AVANCES

Cours de 8e à 12e année et ANGLAIS se donnent aussi le SOIR

EXCLUSIVITE : Visites à domicile par un professeur durant le cours

DEMANDEZ NOTRE PROSPECTUS
150, rue ABERDEEN, LO. 7-7640
SHERBROOKE, P.Q.

Nom .....
Adresse .....
Ville ou comté ..... Tél. .....

La Pr. 15

INSTITUT LAROCHE ENRG.

Collège Commercial — JOUR - SOIR

• Leçons strictement privées
• Nous acceptons aussi les personnes qui ont dépassé l'âge scolaire

Spécialités : FRANÇAIS — ANGLAIS — STENOGRAPHIE BILINGUE — DACTYLOGRAPHIE — ARITHMETIQUE — ALGEBRE — GEOMETRIE — COMPTABILITE, etc.

7058 rue ST-DENIS CR. 1-6458

Les élèves sont éligibles pour les allocations sociales

COURS SUR REPARATIONS DE MONTRES
Demandez notre dépliant gratuit
Jour — Soir — Correspondance
Nous acceptons toutes réparations
Ouvrage garanti
INSTITUT D'HORLOGERIE DU CANADA LTEE
4379, St-Hubert, Montréal, LA. 3-7623

(Collège Sainte-Marie)

LES COURS DU GESU

Services culturels pour adultes

DEBUT DES COURS : 4, 5, 6 et 7 FEVRIER

Session du printemps 1963

RELIGION
— Formation théologique des laïcs
— Bible : l'Evangile selon saint Jean
— Le problème de l'oecuménisme

LITTERATURE
— Civilisation latine
— Le roman canadien-français
— Les sommets de la littérature française
— Etudes des quelques auteurs modernes

PSYCHOLOGIE
— Psychologie de l'adolescent

LANGUE FRANÇAISE
— La composition française de tous les jours
— Théorie et pratique de l'expression orale

SCIENCES
— Le ciel et l'exploration spatiale
— Biologie : l'évolution, fait et théories

ADMINISTRATION ET ECONOMIE
— La direction du personnel
— L'organisation des petites entreprises
— L'analyse du marché (Marketing)
— Le droit dans les affaires

BEAUX-ARTS
— Les peintres que nous aimons
— L'oeuvre d'art dramatique

PHILOSOPHIE
— Histoire de la philosophie

GEOGRAPHIE
— Géographie humaine
— Les grandes puissances économiques du monde

HISTOIRE ET CIVILISATION
— L'U.R.S.S. face à l'Occident
— Civilisations orientales

Pour plus de renseignements demander un prospectus à l'adresse suivante :

COURS DU SOIR — LES COURS DU GESU — 1180, rue Bleury, Montréal (2) — UN. 6-3611

ESPAGNOL ou ITALIEN

PROFESSEURS D'ESPAGNOL

M. Manuel Mejias — M. José Sanchez

PROFESSEURS D'ITALIEN

Mme Alba Notte — M. Enzo Colla

20 COURS tous les MERCREDIS SOIR débutant le 23 JANVIER

à l'un ou l'autre de ces deux endroits

Ecole N.-D.-de-l'Espérance, Rue ST-DENIS, près Sherbrooke — Ecole de La Mennais, Rue ST-DENIS, angle Beaubien

Certificats d'études, privilèges des membres, prix raisonnable

Pour renseignements, écrivez ou téléphonez à

NOTRE ASSOCIATION qui a enseigné l'espagnol et l'italien à plus de 8,500 personnes depuis 22 ans !

UN. 1-3918 (jour) — DU. 8-6865 (soir et fin de semaine)

L'UNION DES LATINS D'AMERIQUE PR-163
14 EST, RUE ST-JACQUES, MONTREAL 1.
Je désire des renseignements ☐ d'espagnol ☐ d'italien au sujet des cours
NOM ..... TEL. .....
ADRESSE .....

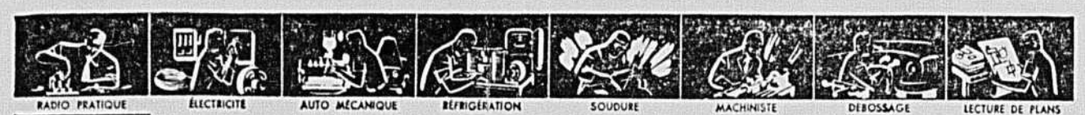

UN METIER EN QUELQUES MOIS

SERVICES GRATUITS
TEST D'APTITUDE
CONSEILLER EN EDUCATION TECHNIQUE

Ne commencez aucun entraînement technique sans consulter ou visiter AVIRON

Les cours (théoriques et pratiques) AVIRON comprennent

1 — Mécanique automobile
2 — Soudure a) gaz b) électrique c) haute pression
3 — Débosselage
4 — Electronique a) Radio b) Télévision
5 — Réfrigération
6 — Machiniste
7 — a) Dessin industriel b) Lecture des plans c) Dessin commercial
8 — Electricité
9 — Diesel
10 — Transmission automatique et autres

LES COURS COMMENCENT LE 7 JANVIER

Bureau de consultation ouvert jusqu'à 9 h. 30 le soir — Samedi jusqu'à 1 h.

Envoyez-moi sans obligation votre brochure me donnant de plus amples détails au sujet des cours no .....
☐ Jour ☐ soir ☐ correspondance
Nom ..... Age .....
Adresse .....
Ville ..... Prov. .....
Nom du Père ..... Tél. ..... LPR.

Près de 2000 élèves par an

INSTITUT TECHNIQUE AVIRON — Depuis 1939

Montréal 3035 St-Antoine WE 7-3904 — Québec 210 rue Les 259-9566

Devenez plus confiants en vous-mêmes !

GRACE A LA METHODE AUTHENTIQUE DALE CARNEGIE

MAINTENANT EN FRANÇAIS

CONFIANCE — ELOQUENCE
PERSONNALITE — PROSPERITE
ENTHOUSIASME

DALE CARNEGIE auteur du livre "Comment se faire des amis"

FAMEUX PRINCIPES DE DALE CARNEGIE

• Acquérez de l'aplomb et plus de confiance en vous-mêmes
• Apprenez à convaincre par la parole
• Apprenez à faire accepter vos idées
• Soyez parfaitement à l'aise avec tout groupe
• Retenez les noms
• Devenez un causeur captivant
• Pensez et parlez avec assurance
• Dominez la peur et l'inquiétude
• Développez vos qualités latentes
• Augmentez vos revenus et méritez un meilleur emploi

PLUS DE 1,000,000 GRADUES (HOMMES OU FEMMES)

ASSISTEZ A UNE DEMONSTRATION GRATUITEMENT

à l'hôtel Sheraton Mont-Royal (10e étage)

EN FRANÇAIS — JEUDI, LE 10 JANV. à 7.30 P.M. ou MERCREDI — JEUDI LES 16 ET 17 JANV.

EN ANGLAIS (Améliorez votre anglais) — MARDI — MERCREDI — JEUDI LES 8, 9 ET 10 JANV. à 7.30 P.M.

Renseignements, écrire à THE METZLER INSTITUTE, C.P. 35, Mtl 16

Pour Trois-Rivières, tél. à FR. 6-6115

LA PRESSE

VACANCES VOYAGES

La magnifique cathédrale de Mexico, sur la Plaza de Constitucion, est la plus ancienne église des Amériques. Commencée au quinzième siècle et terminée au 19e, la cathédrale n'est surpassée en étendue que par Saint-Pierre de Rome.

Mexico: le Paris des Amériques

Au pied d'un gratte-ciel de verre ou à la porte d'une élégante boutique qui renferme les créations des grands maitres de la couture parisienne, des vendeurs, pieds nus et en guenilles, crient leurs marchandises.

Cette scène se passe à Mexico, le Paris des Amériques, la ville des contrastes.

Fondée par les Aztèques en 1325, Mexico, qui compte plus de 5,800,000 habitants, est une des plus grandes villes cosmopolites de l'hémisphère occidental.

Les Canadiens peuvent se rendre à Mexico, à tarifs réduits, en un peu plus de quatre heures de vol grâce au service-jet du Canadien Pacifique qui relie la capitale mexicaine à Montréal, Toronto, Windsor, Calgary et Vancouver.

Dès son arrivée dans la capitale mexicaine, le visiteur se rendra compte combien Mexico est différente des autres grandes métropoles du monde : cette superbe ville, où se croisent riches et pauvres, Indiens et Espagnols, Aztèques et Nord-Américains, allie le passé à un présent presque surréaliste.

Souvent renommée "la ville du printemps éternel", Mexico, à une altitude de 7,349 pieds, jouit d'un excellent climat toute l'année.

Avant l'arrivée des Espagnols, Tenochtitlan — nom que donnèrent les Aztèques à Mexico — n'était qu'une série d'îles reliées entre elles par des canaux. Même si la plupart de ces canaux furent vidés, leur lit restait mou et plusieurs immeubles, construits dans ces canaux, s'enfoncent aujourd'hui lentement dans le sol pour ensuite s'effondrer comme des châteaux de cartes.

Faire une image de Mexico est la tâche la plus agréable du monde : aux magnifiques parcs succèdent des plazas joyeuses et aux boulevards grouillants des jardins paisibles; des immeubles historiques côtoient des gratte-ciel d'avant-garde. Mexico est différente... elle enchante le touriste.

Le voyageur réalisera des économies dès son arrivée : le long trajet de l'aéroport à l'hôtel ne lui coûtera que $1.50 tandis qu'il ne déboursera que l'équivalent de 8 sous pour un parcours en "pesero" (taxi "unpeso") dans la ville.

Quant aux chambres d'hôtels, on peut en obtenir de très confortables, avec bain, pour $4 par jour. Si on en désire de plus luxueuses, leur prix varie jusqu'à $150 par jour !

Paseo de la Reforma, un des plus chics boulevards du monde, le visiteur trouvera de nombreux restaurants où il est possible de déguster les spécialités de tous les pays.

Les boites de nuit abondent à Mexico et les prix y sont modestes. On peut assister à un spectacle de premier choix et danser au son d'un bon orchestre pour $8 par personne, prix qui inclut le repas et les consommations.

Durant le jour, le visiteur a le choix de trois excursions dans la ville qui incluent les endroits suivants : marché aux fleurs, fabrique de verre, Palais National, Cathédrale, Palais des Beaux-Arts, boutiques d'orfèvres, château de Chapultepec et Cité Universitaire. Ces excursions coûtent un peu plus de trois dollars.

Mais si vous désirez explorer la ville à votre guise, vous n'avez qu'à héler un taxi, Plaza de la Constitucion, ou l'El Zocalo, comme on l'appelle communément. C'est là que les Aztèques fondèrent la ville de Tenochtitlan, en 1325, et que les festivals religieux, cérémonies civiles et combats de taureaux se déroulèrent durant près de trois siècles après la conquête.

Plaza de la Constitucion, on trouve la Cathédrale, commencée au quinzième siècle et terminée au dix-neuvième; la plus ancienne église des Amériques et la plus vaste après Saint-Pierre-de-Rome; le Palais National où se trouvent les fresques du fameux peintre, Diego Rivera; le Palais de Justice; le Mont-de-Piété National où des citoyens, venus de toutes les parties du Mexique, mettent en gage des pièces d'antiquité très rares et de magnifiques oeuvres d'art. Le visiteur peut, à cet endroit, réaliser les aubaines les plus extraordinaires.

Sur un coin de la plaza, on trouve une élégante habitation dont les murs sont entièrement recouverts de mosaïque de Puebla. Cette maison, qui est occupée par les Sanborn, est le Café de la Paix de Mexico.

A quelques minutes de la Plaza, on découvre les ruines de la vieille cité aztèque qui renferme sept époques de l'architecture.

Je n'ai rien à déclarer excepté mon génie.

Oscar WILDE
(à la douane des E.-U., 1882).

Les Français voyagent plus

Au cours du 1er semestre de 1962, les Français ont dépensé 27.8% de plus qu'au cours de la même période de 1961 pour leurs voyages à l'étranger, alors que les dépenses des étrangers voyageant en France ne s'accroissaient que de 12.7%.

La balance des paiements du 1er semestre inscrit en effet 274 millions de dollars dépensés par les étrangers venus en France, contre 243 millions au 1er semestre 1961 et 138 millions de dollars dépensés par les Français voyageant à l'étranger, contre 108 millions.

Le tourisme étranger en France se développe donc moins vite que le tourisme français à l'étranger. Cependant, le solde du poste "voyages" est resté au 1er semestre de 1962, à peu près au même niveau qu'au 1er semestre 1961, avec un excédant de 136 millions de dollars contre 135 millions.

Venez à la Jamaïque, l'endroit idéal pour nager et se reposer au soleil à l'année longue. Vous pouvez faire le lézard sur le sable blanc, nager et plonger dans l'eau cristalline de l'océan ou encore vous promener dans les collines et les forêts, les villages pittoresques ou la campagne verdoyante. Ne manquez pas de visiter nos colonies d'artistes, nos théâtres, mêlez-vous aux Jamaïcains qui sont très hospitaliers. Voilà ce qui fait l'originalité de la Jamaïque et bien d'autres choses encore. On s'y rend par réacté en 3½ heures de New York, en 2½ de la Nouvelle-Orléans, en 1½ de Miami. Par bateau : départs toutes les semaines de New York par la Grace Line jusqu'à Kingston ; de Miami, *l'Evangéline* vous donne droit d'escale et de voyage dans un sens si vous le désirez, jusqu'à Port Antonio et Kingston. La Jamaïque est tout près et c'est tellement facile d'y aller : hâtez-vous de venir !

Venez à la *Jamaïque*... perle des tropiques !

Voyez votre agence de voyage ou le Jamaica Tourist Board
à l'Hôtel King Edward, Toronto, Ontario

VACANCES EN FLORIDE?
Profitez davantage de VOS VACANCES...
Faites un voyage à la
JAMAIQUE - HAITI - NASSAU

CROISIERES DE 7 JOURS
Départ du centre de Miami
Le populaire et amical navire EVANGELINE ENTIÈREMENT CLIMATISÉ
A l'année... tous les vendredis... 5 p.m.
à PORT-ANTONIO et KINGSTON, Jamaïque
PORT-AU-PRINCE, Haïti; NASSAU, Bahamas
Magnifique Port-Antonio... Grouillant Kingston...
Envoûtant Nassau... Enchanteur Haïti
toutes dépenses, depuis $160
PLAN D'AUBAINE SPECIALE DE JANVIER
CROISIERES POUR PARENTS ET AMIS VOYAGEANT ENSEMBLE
4, 11, 18 janvier La première personne paie le plein prix du voyage, tarif cabine; la deuxième et/ou la troisième personne dans la même cabine profite d'un rabais de tarif de 40%.
Avantages complets du navire pour tous les passagers... beaucoup d'espace ensoleillé... piscine... spacieux endroits de détente... programme complet de divertissements... orchestre... danse... le billet comprend tous les repas et le navire vous sert d'hôtel.
Ecrire pour brochure gratuite en couleur
Faites vos réservations immédiatement grâce à votre agent de voyage ou
EASTERN STEAMSHIP CORP. AGENT GENERAL
Miami 1, Fla., Pier 3, P.O. Box 882 — FRanklin 3-8311
New York 4, N.Y., 17 Battery Pl. — BOwling Green 9-0460
Chicago 3, Ill., 37 South Wabash Ave. — CEntral 6-7566

Croisières aux Antilles
et en Amérique du Sud
A BORD DU MAGNIFIQUE VAISSEAU AMIRAL
BREMEN
ENTIEREMENT CLIMATISE
De New-York: 18 janv., 2 fév., 18 fév., 6 mars
San Juan — St-Thomas — La Martinique — La Barbade
Grenade — Trinidad — LaGuaira — Curaçao — Colombie
Canal de Panama — Haiti — Baie Montego — 13 à 15 jours
Depuis $370.00
Amusements de grande classe — Un seul couvert aux repas
Brochure en couleur sur demande — Billets dans les agences de voyage
NORTH GERMAN LLOYD
160 rue Bay, Toronto 1, Ont. • EM. 6-9468 NEW YORK • CHICAGO • LOS ANGELES

GRATIS!
VOS PREMIERS
1800
MILLES VERS
ROME
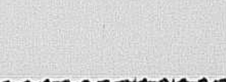
Incroyable . . . mais vrai! En achetant un billet d'avion pour Rome—aux nouveaux bas prix du Canadien Pacifique — c'est tout comme si vous obteniez GRATIS les premiers 1800 milles! Seulement $500.90 pour une excursion-jet de 17 jours, Montréal-Rome aller et retour . . . *une économie de $138.60 sur le prix normal d'un billet de classe jet-économique.* Voyagez maintenant et payez plus tard—seulement $50 comptant. Et l'Europe est à son meilleur durant la saison tranquille. Vous avez le choix de plusieurs excursions à bas prix . . . et vous pouvez visiter un grand nombre de villes supplémentaires sans frais additionnels. Et un vol en Superjet DC-8 "Empress" est synonyme de confort sans égal et service impeccable. Vols directs et rapides à destination de Rome. Consultez votre agent de voyages ou le Canadien Pacifique, UN. 1-9361.
PAR AVION AVEC LE
Canadien Pacifique
TRAINS / CAMIONNAGE / BATEAUX / AVIONS / HÔTELS / TÉLÉCOMMUNICATIONS
LA COMPAGNIE DE TRANSPORT LA PLUS COMPLÈTE DU MONDE

LE BOTTIN des AGENCES DE VOYAGES
AGENCE TRAVELAIDE Ltée
1010 OUEST, STE-CATHERINE
UN. 1-7272
Mezzanine, édifice carré Dominion
AGENCE DE VOYAGES SAGRES
3960 rue St-Denis — VI. 4-3309
EXCURSIONS, RESERVATIONS D'HOTEL
AGENCE DE VOYAGES VILLE-MARIE
5135 ST-DENIS — 276-2254
Ouvert tous les soirs jusqu'à 10 heures
ATLANTIC-PACIFIC TRAVEL (CAN. INC.)
4950 QUEEN MARY RD
SUITE 405 — 731-7904
DARO VOYAGES (CANADA) INC.
1500 rue STANLEY — 844-3908
Correspondants à travers le monde
HARVEY'S TRAVEL AGENCY LTD.
630 OUEST RUE DORCHESTER
UN. 1-6161
MARKSTED AGENCIES TRAVEL SERVICE
2705 BEDFORD RD — RE. 7-3122
Confirmation immédiate des reservations à Miami Beach
MEM TRAVEL SERVICE
905 DECARIE, St-Laurent — RI. 7-6600
Réservations sans frais
MONDIAL AVIOMAR TRAVEL SERVICE
445 OUEST, JEAN-TALON
274-7594
Renseignements et services gratuits
PAN-KANADA EXPRESS INC.
441, ST-FRANÇOIS-XAVIER
VI. 2-2354 — 37 SERVICES GRATUITS
ROBERT BERGERON
VOTRE AGENT DE VOYAGES
7725 RUE ST-DENIS — 271-6619
TRAVELGUIDE
5570 UPPER LACHINE RD — 489-2881
RENSEIGNEMENTS ET SERVICES GRATUITS
VOYAGES HONE TOURS (CORP.)
1460 AVE UNION, MTL.
VI. 5-8221
VOYAGES TRANSATLANTIQUES ET INTERNATIONAUX
410 EST, RUE SHERBROOKE
844-8562
VOYAGES TOBIN'S LTEE
Place Ville-Marie — 866-7811
Ouvert vendredi jusqu'à 9 h. et toute la journée le samedi

Haïti
HAÏTI
"Castel-Haïti"
Ambiance exotique. Décor fabuleux. Excellente cuisine. Piscine. Orchestre

L'HOTEL préféré des Canadiens aux Antilles. Voyez votre agent ou PORT-AU-PRINCE Case postale 446

PHOTOS
PASSE-PART
IDENTITÉ
VISAS
SERVICE RAPIDE
PHOTO-MODÈLE INC.
1682 est, STE-CATHERINE
près Papineau — LA. 4-3745

MEXIQUE!
Itinéraires personnels
Voyages en groupes
APPELEZ:
DARO
VOYAGES
1500 STANLEY
VI. 4-3908

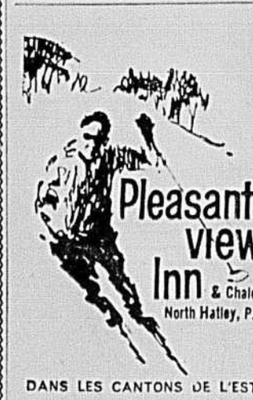

DANS LES CANTONS DE L'EST
Quatre groupes de pistes de ski interchangeables; instructions de ski approuvées par la A.I.C.S.; divertissements improvisés. A la semaine, pour le ski, depuis $69.50. *Tarifs spéciaux de groupes pour clubs de ski.* Réservations: écrire directement à l'hôtel, consulter votre agence de voyage ou appeler: Montréal: 937-9364.

LA FEDERATION DU JEUNE COMMERCE
VOUS OFFRE UN CHOIX DE
Voyages en groupe
ACCOMPAGNES — TOUS FRAIS COMPRIS — DE MONTREAL au cours de l'année 1963
par les services du CANADIEN PACIFIQUE
HONOLULU, Hawaii
DUREE : 15 jours — PRIX : $595 américains. — Par avion
1 — du 24 février au 10 mars
2 — du 24 mars au 7 avril
comprenant 13 jours complets au fabuleux hôtel Hilton Hawaiian Village sur la plage de Waikiki, avec programme de divertissements, d'excursions, etc.
REMARQUE : Semblables voyages se répéteront en octobre et novembre 1963.
EUROPE
Par avion. — Choix de deux itinéraires : 24 ou 31 jours
PRINTEMPS : du 18 avril au 12 ou 19 mai
AUTOMNE : du 12 septembre au 7 ou 13 octobre
7 pays : Italie, Suisse, Hollande, Belgique, France, Espagne et Portugal.
PRIX : $1200 pour 31 jours — $1100 pour 24 jours payable en dollars américains ou l'équivalent.
A TRAVERS LE CANADA
L'OUEST CANADIEN — LES MONTAGNES ROCHEUSES
LA COTE DU PACIFIQUE
DUREE : 16 jours. Prix : à partir de $335 canadiens
1 — du 28 juin au 14 juillet
2 — du 12 juillet au 28 juillet
3 — du 2 août au 18 août
4 — du 16 août au 1er septembre
Renseignements, dépliants, réservations, etc. aux bureaux du Canadien Pacifique
de M. P.-E. GINGRAS
Chambre 115, Gare Windsor, Montréal 3
Tél. UN. 1-6811, local 358 ou 2454
ou auprès des organisateurs
LA FEDERATION DU JEUNE COMMERCE
2745, rue Masson, Montréal. Tél. 721-5214

GUY TOMBS LTD.
Service de voyages
1085 Beaver Hall Hill
866-2071
DARO VOYAGES
1500 rue Stanley
844-3908
VOYAGES TOURS
PIERRE M. BARBET
WORLD WIDE SERVICES
2115 rue DRUMMOND — VI. 2-4713
VOYAGE TOBINS LTEE
PLACE VILLE-MARIE
866-7811
Renseignements et service gratuits
Bruno
MONDIAL AVIOMAR
BUREAU AUTORISÉ CR. 4-7594
445 JEAN-TALON OUEST
CARNAVAL A RIO
8 fév. au 28 fév. 1963 (20 jours)
Ce voyage avec guide français comprend le transport, l'hôtel, les repas, les tours, ainsi que le bal du Carnaval. Visites au Mexique, Pérou, Brésil, etc.
UN VOYAGE INOUBLIABLE
$1295
argent canadien tous frais compris
VACANCES ET VOYAGES
UN. 1-7272
TRAVELAIDE LTEE
1010 O., Ste-Catherine, Mtl.
OUVERT LE SOIR
VOYAGES
BEL-AIR INC.
2155, De La Montagne
VI. 4-8817
OCEANAIR
AGENCE DE VOYAGES
5564 SHERBROOKE O. — HU. 9-9393
1251 rue GUY — WE. 5-1116
Robert BERGERON
Votre agent de voyages
7725 rue ST-DENIS 271-6619
Faites vos réservations chez nous sans aucun frais
G. W. CLARK
Co. Ltd.
596, AV. VICTORIA
ST-LAMBERT OR. 1-5555
GLOBUS TOURS Inc.
132 rue St-Jacques O.
Suite 202
Tél. : 844-2551
Voyages
ANDRE MALAVOY
INC.
1225 O., rue Dorchester
UN. 1-2485
GRATUIT: RENSEIGNEMENTS ET SERVICES DE VOYAGES
BUREAU TRAVELAIDE LTÉE.
Téléphonez UN.1-7272 pour rendez-vous
Ouvert le soir
MEZZANINE, 1010 OUEST, STE-CATHERINE, MONTRÉAL 2

L'hiver prend un air de festival dans les Alpes

Pour la France, la Suisse, l'Autriche, l'Allemagne, l'Italie, Monaco et la Yougoslavie, les sept pays se partageant les Alpes, les premiers mois de l'année prennent un air de carnaval permanent avec l'organisation de grands concours internationaux de sports et de festivals de musique.

A Vienne, la saison de l'opéra et des concerts s'ouvre le premier janvier et le grand bal de l'opéra, le 21 février, couronnera la saison sociale et artistique intense de la capitale autrichienne. On organise aussi des festivals dans tous les villages et tous les centres de villégiature autrichiens.

L'un des festivals les plus fameux de l'Europe, celui de Nice, se déroulera sur la Côte d'Azur française, du 16 au 28 février et sera couronné par le fameux défilé du Mardi-Gras, la bataille des fleurs et de nombreux bals.

L'Allemagne commence l'année avec le grand concours de ski de Garmisch-Partenkirchen, grand centre de sports d'hiver situé au pied du mont Zugspitze, à l'entrée de la Bavière et à deux heures de train de Munich. On a installé le plus haut téléphérique de l'Europe permettant d'atteindre le sommet de la montagne à 10,000 pieds d'altitude, en neuf minutes.

Pour la huitième année, les journées internationales de ski auront lieu dans le centre suisse d'Adelboden les 6 et 7 janvier. Le grand tournoi de curling Boca aura lieu également dans ce centre sportif du 18 au 20 janvier tandis que St-Moritz présentera des courses de chevaux sur des pistes couvertes de neige les 27 janvier et 3 février ainsi que les championnats de bobsleigh les 16 et 17 février.

Des gens de tous les milieux et de toutes les classes de la société se cotoient au carnaval de Rio comme l'indique cette photo représentant les artistes de cinéma Rock Hudson et Marilyn Maxwell entourés d'un groupe de Brésiliens à un bal du Carnaval. (photo Varig Airlines)

Une tradition séculaire: le carnaval de Rio de Janeiro

Même si le Mardi Gras est célèbre dans plusieurs villes du vieux et du nouveau continent, rien ne se compare au Carnaval Carioca.

Les bals somptueux comme celui du Théâtre Municipal de Rio, qui éclate dans un mirage fantastique de soie, de bijoux et de brocades qui miroitent aux accords d'une musique enivrante.

C'est depuis 1932 que se célèbre dans ce théâtre, devant un public de près de 5,000 personnes, les plus fameux concours au monde pour les meilleurs travestis.

L'élite de la société brésilienne ainsi que des personnalités et artistes de renommée mondiale prennent part ce soir-là à la remise des prix au plus beau ou plus excentrique costume (fantasia) dont le prix surpasse aisément un million de cruzeiros, soit plusieurs milliers de dollars.

Dans l'Avenida Rio Branco le soir du Mardi Gras a lieu le défilé des chars allégoriques. Ces chars d'une splendeur féerique continuent une tradition qui remonte à 1855. Pour se rendre compte de leur importance il est nécessaire de faire un bref tracé de la signification que ces chars avaient dans la vie sociale et politique du Brésil. Durant une époque pendant laquelle la pensée populaire avait une mince possibilité de s'exprimer, des sociétés indépendantes entre elles, financées soit par des prêts du peuple, soit par certains dirigeants désireux de pouvoir exprimer leur vue sur les problèmes sociaux et politiques immédiats ou futurs, prenaient l'occasion du défilé des chars pour extérioriser leurs opinions sur les différents problèmes.

C'est ainsi que l'on réclamait l'indépendance du pays, le détachement politique de l'empire, l'abolition de l'esclavage, l'exaltation d'un héros populaire, etc.

Là où un discours ou un rassemblement populaire aurait semblé offensif aux autorités constituées et aurait entraîné une forte réaction, les chars au contraire, pour forte ou radicale qu'eut semblé l'allégorie, ne pouvaient paraître offensifs étant celle exprimée dans une ambiance de joie d'un peuple entier. Et voilà comment, tout en riant et en dansant, chacun exprimait son opinion !

De nos jours la signification originale s'est transformée, le défilé s'agrandit et le nombre de chars augmente démesurément d'année en année au point de former l'apothéose de ce qui est déjà une apothéose entre tous les carnavals !

Lavage de monnaie

La monnaie rincée dans l'eau de source de l'oratoire de Kamakura se multipliera plusieurs fois, selon une légende locale. C'est pourquoi des milliers de personnes, espérant augmenter leur capital, affluent en cet endroit sur les rives de la baie Sagami, près de Tokyo. L'oratoire des laveurs d'argent, voué à la déesse Zeni-Arai, s'élève sur le versant d'une colline derrière le célèbre Boudha de Kamakura.

On prévoit que plus d'un demi-million de spectateurs se presseront le long du boulevard Biscayne, à Miami, pour assister au grand défilé du 29e festival annuel Orange Bowl, la veille du Jour de l'An. Ce festival se déroulera du 22 décembre au 6 janvier.

PASSEZ L'HIVER sous le soleil de Floride

Cinq saisons pour le tourisme à Daytona

Bien que la région de Daytona Beach jouisse d'un climat très doux en tout temps, on distingue cinq saisons par année au point de vue touristique dans ce centre de villégiature qui se vante de posséder "la plus fameuse plage du monde".

En février, durant les semaines de la vitesse, plus de 100,000 amateurs de courses d'autos se donnent rendez-vous à Daytona Beach.

En avril, plus de 30,000 étudiants de collèges et d'universités viennent y passer leurs vacances annuelles de Pâques.

Durant l'été, ce sont les familles qui aiment venir y passer leurs vacances. L'an dernier on en comptait environ 85,000 durant la fin de semaine du 4 juillet.

L'automne est la saison choisie pour tenir les congrès tandis que l'hiver voit revenir un très grand nombre de touristes venant du nord des Etats-Unis et du Canada. On attend un plus grand nombre de touristes canadiens que dans le passé car plusieurs établissements de Daytona Beach ont décidé d'accepter le dollar canadien au pair.

L'événement qui semble attirer le plus grand nombre de visiteurs est la course de 500 milles de stock cars. L'an dernier, cette course internationale a été acclamée par 58,000 spectateurs et on en attend environ 70,000 cette année.

Les autorités touristiques de Daytona Beach prévoient une saison record cet automne et l'hiver prochain pour deux raisons capitales : les prix de logements sont réduits l'automne et l'hiver alors qu'ils sont augmentés dans la plupart des autres centres touristiques du sud et aussi parce que le programme d'attractions préparé pour les touristes est plus élaboré que jamais auparavant.

L'auditorium Peabody, l'un des plus considérables du sud-est américain avec ses 2,600 places, offre un programme continu de concerts, de pièces de théâtre, de spectacles de variétés, de cinéma, de causeries, de forums, etc.

Dans le domaine des arts, on signale particulièrement la célébration du 25e anniversaire de l'orchestre civique qui présentera à cette occasion cinq grands concerts, dont l'un mettra en vedette la chorale des Petits chanteurs de Vienne.

Essor incessant du tourisme en Italie

Alors que dans l'ensemble des pays de l'Europe occidentale on a vu se manifester, en 1961, un fléchissement du taux d'accroissement du tourisme, en Italie, l'affluence des étrangers s'est poursuivie à la même cadence que les années précédentes. Cette année, cette cadence s'est même accélérée dans une mesure considérable. Qu'il suffise de constater que, pendant la période janvier-août, 15,585,917 touristes étrangers sont entrés en Italie, ce qui donne une augmentation de 9.6% par rapport à la même période de 1961. On estime que, fin septembre, le nombre des étrangers arrivés en Italie a dépassé 20 millions, chiffre-record. Le débit monétaire est, naturellement proportionnel pendant les huit premiers mois de 1962, le mouvement touristique provenant de l'étranger a donné une recette d'environ 453 milliards de lires, soit un accroissement de 11.3 pour cent par rapport à la même période de 1961. Les prévisions comptent sur une recette globale supérieure à 500 milliards de lires en fin d'année.

MARCHE DES ROIS MAGES
(L'Arlésienne — de Georges Bizet)
Mouvt de Marche.
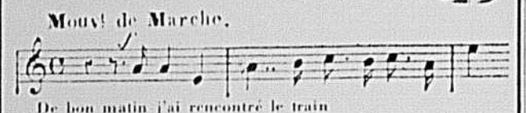
De bon matin j'ai rencontré le train
De trois grands rois qui allaient en voyage
SUIVEZ L'EXEMPLE DES ROIS MAGES . . .
. . . VOUS AUSSI . . . PARTEZ EN VOYAGE
IL EST ENCORE TEMPS DE VOUS INSCRIRE AU VOYAGE SPECTACULAIRE
AUTOUR DU MONDE
Direction personnelle — Mademoiselle Pascale HONE
CHOIX DE DEPARTS
20 JANVIER — 66 JOURS — 15 PAYS — $3,180
26 JANVIER — 60 JOURS — 13 PAYS — $2,995
MEXIQUE — $367 et $492
VOYAGE ACCOMPAGNES — CHOIX DE 6 DEPARTS
26 JANV. — 2, 16 et 23 FEVRIER — 23 et 30 MARS
Premier groupe dirigé par Mme Monique HONE-CARRIER
PROCHE ORIENT — $1263
EXCURSION DE 17 JOURS — DEPART : 15 MARS
EGYPTE — LIBAN — TERRE SAINTE — ROME et PARIS
NOTE — Tous les tarifs sont en dollars canadiens
VOYAGES HONE
1460, AVENUE UNION, MONTREAL 2 VI. 5-8221

LA LIAISON FRANÇAISE
vous fait part de ses
VOYAGES EN GROUPE
pour l'année 1963
Accompagnés — Tous frais compris
par les services du CANADIEN PACIFIQUE
MEXIQUE 7 voyages — par avion
15 jours — $475 américains
1 — 19 janvier au 3 février
2 — 9 février au 24 février
3 — 9 mars au 24 mars
4 — 6 juillet au 21 juillet
5 — 10 août au 25 août
6 — 5 oct. au 20 oct.
7 — 9 nov. au 24 nov.
ANTILLES 2 croisières par bateau à bord de l' "Empress of England"
1 — du 23 janvier au 13 février — 10 ports — $738*
2 — du 1er mars au 19 mars — 9 ports — $632*
*et plus selon la cabine choisie
AMERIQUE DU SUD par avion 5 pays
Pérou, Chili, Argentine, Uruguay et Brésil.
23 jours : du 22 mars au 15 avril. — PRIX : $1,090 américains
avec PAQUES sur la plage de Copacabana à Rio.
SCANDINAVIE Pays du Soleil de MINUIT
Danemark — Suède — Norvège — Finlande avec en plus l'Espagne, le Portugal et PARIS
1 — Voyage de 32 jours — $1,260 américains — Par avion 30 mai au 1er juillet
2 — Voyage de 25 jours — $1,120 américains — Par avion 7 juin au 1er juillet
A TRAVERS LE CANADA Trois voyages
L'Ouest Canadien — Les Montagnes Rocheuses — La Côte du Pacifique
1 — Durée 16 jours — Du 6 juillet au 21 juillet
2 — Durée 21 jours — Du 14 juillet au 4 août
3 — Durée 21 jours — Du 28 juillet au 18 août
PRIX : Selon la place choisie dans le train.
EXTREME-ORIENT par avion. PRIX $1,750 américains
Le Japon — Hong Kong — Bangkok — Manille — Honolulu
Durée 23 jours Du 9 novembre au 1er décembre
Renseignements, dépliants, réservations, etc. aux bureaux du CANADIEN PACIFIQUE
LA LIAISON FRANCAISE
75, rue d'Auteuil
Québec — Tél. 522-2601
M. P.-E. GINGRAS
Chambre 115, gare Windsor
Montréal — Tél. UN. 1-6811 local 358 ou 2454
Agence GINGRAS
1966, boul. Graham
Montréal 16 —
Tél. RE. 1-3355
Agence TAILLON
675 est, Henri-Bourassa
Montréal 12 —
Tél. 381-4561

Valeur Maximum
2000 chambres modernes
Tarif raisonable comprenant TV et air-conditionné.
Le célèbre HOTEL TAFT
7th AVE. at 50th St. NEW YORK
ON TIMES SQUARE AT RADIO CITY
Consultez votre agent de voyage ou téléphonez: UNiversity 1-3308
A ZECKENDORF HOTEL

À NEW YORK..
DISTRICT DE GRAMERCY PARK L'ELEGANT
HOTEL George Washington
Vous offre les facilités d'accommodations les plus modernes avec bain et douche dans chaque chambre, air climatisé, T.V., et radio, ainsi que prix raisonnables.
23è rue et Avenue Lexington
Ou téléphonez
WE 5-7413 MONTREAL
Consultez votre Agent de Voyages ainsi que pour voyages de fins de semaines Budgetaires!
Vous pouvez aussi vous adresser à EMILE J. BELLEAU, gérant.

A VOTRE SERVICE
600 CHAMBRES Toutes Avec Bain Prive et Radio
A NEW YORK CITY
Télévision et Air Climatisé Garage moderne annexé à l'hôtel
CHAMBRES DE FAMILLE — TOURS ORGANISES
Pour information téléphonez: DOMINIC 6-3847
ou consultez votre agence de voyage.
Fred J. McBride, gérant général
HOTEL PICCADILLY
227 WEST 45th ST., N.Y.C. 36 ou votre agence de voyage vous offre le fameux "Piccadilly Circus Lounge" "SCANDIA, Smorgasbord Restaurant"

GROUPES
MEXIQUE
Choix de 3 départs : 1 et 22 fév., 15 mars
2 SEMAINES $460.00
AMERIQUE DU SUD
Le Carnaval à Rio
Départ : 9 février
20 jours — $1295.00
INDIVIDUELS
HAWAII
Voyage de 2 semaines $572.40 comprenant avion, logement et excursions.
PARIS
Voyage de 17 jours $508.60 comprenant avion, logement et excursions.
CROISIERES
BERMUDES NASSAU
Croisières de 6 ou 7 jours, le bateau servant d'hôtel. A partir de $130 ou $150.
ANTILLES
Croisières pour tout budget — HOMERIC, BREMEN, FRANCE, EMPRESS, QUEENS, VICTORIA.
AGENCE DE VOYAGES
3428, rue ST-DENIS — 842-4648
VIAU

Le seul hôtel de Miami Beach ou l'on parle français
CLIMATISE — STATION. GRATIS
A quelques minutes de la plage, tout près des restaurants et magasins, attractions de boîtes de nuit. Chambres d'hôtel, appartements avec commodités (ch. simples ou doubles). Par jour ou par semaine — au mois — à la saison — à l'année.
HOTEL DEVON 6881 Indian Creek
Près 69e rue, Miami Beach, 41, Floride

Pour toutes RESERVATIONS à MIAMI BEACH signalez
SERVICES TOURISTIQUES CANADIENS
WE. 7-6811
à MONTREAL
ou MIAMI BEACH
945-5974
confirmation immédiate
Accommodations diverses
HOTELS - MOTELS - APTS
VOS DOLLARS CANADIENS SERONT HONORES AU PAIR

ON S'AMUSE TELLEMENT A HOLLYWOOD BY-THE-SEA, FLORIDA
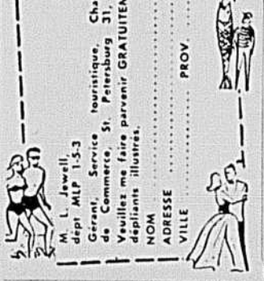
BEAUCOUP de PLAISIR GRATIS
Divertissement GRATUIT tous les soirs sous les étoiles à l'amphithéâtre de 2,500 places. Semaine d'événements spéciaux couronnée par la fameuse "Parade Fiesta Tropicale"; festival des 7 arts pendant 7 jours; semaine de la Foire des Irlandais; semaine du Festival latino-américain; tournois de golf nationaux, beaucoup d'autres événements. Plage ensoleillée de 6 milles, 10 terrains de golf, pêche en haute mer, dans lacs et rivières, boulingrin, quadrilles.
9500 chambres pour tous les besoins.
LA REINE DU GOLF EN FLORIDE.
Chamber of Commerce, Dept. 25-D Hollywood-by-the-Sea, Florida
Veuillez m'envoyer GRATIS "Pleasure Chest" avec détails et dates des AMUSEMENTS GRATUITS. Renseignements et tarifs :
Appts ☐ Hôtels ☐ Motels ☐
en ville ☐ sur plage ☐
maison permanente ☐
Nombre de pers. ... Date ... au ...
Nom .....
Adresse .....
Ville ..... zone ... Prov. .....

Du plaisir à journée longue !
... nouveau ravissant POSTEZ AUJOURD'HUI ST. PETERSBURG

M. L. Jewell, dépt MLP 1-5-3
Gérant, Service de Commerce, St. Petersburg 31, Fla.
Veuillez me faire parvenir GRATUITEMENT dépliants illustrés.
NOM .....
ADRESSE .....
VILLE ..... PROV.

Ah! Si j'étais en Floride

Appelez votre agence de voyage par en ref ne achetez des aujourd'hui pour vous renseigner sur la Floride. Pour recevoir un Guide de vacances illustré, écrivez à Sunshine, State of Florida, P.O. Box 8243-S, Tallahassee, Florida.

Appartements ayant vue sur l'océan — TV — Beau foyer, chauffage central, femmes de chambre, jeux de galets.
MOTEL SI-SI
A une rue du quai-promenade
Argent canadien au pair
141 S. Atlantic ou 140 S. Ocean Ave.
Cl. 3-0043, Daytona Beach, Floride

MIAMI, FLORIDE
Dans le centre de la ville
Les directeurs sont Canadiens
Le prix est $26.00 pour deux. $20.00 pour un par semaine.
C'est un hôtel agréable et goûté par toute la famille
Ici on parle français
S.V.P. écrivez pour informations
FEDERAL HOTEL
35 NW 1st St., Miami 32, Fla.

Réputé pour son hospitalité. A proximité des meilleurs restaurants des centres d'achats et récréatifs — Réservez sans tarder votre motel directement sur le bord de la plus fameuse plage au monde.
Tangier MOTEL
1328 N. Atlantic Avenue
Daytona Beach — Floride
● Sur l'océan
● Climatisé ● Chauffé
● Cuisinette de luxe ● TV
● Privilège de golf
● Pêche en haute mer
● Jeux de pétanque sur la plage
● Cadeau-surprise sur réservation
● Accueil français
Une journée gratuite avec cette annonce
Argent canadien au pair

WEST PALM BEACH
Où le plaisir commence
Vous n'avez pas besoin de chercher davantage pour passer de belles vacances. Ici, où débutent les endroits de vacances dans la Floride tropicale, les facilités d'amusements et de séjour offrent une plénitude que seuls de longs états de services aux visiteurs peuvent offrir.
C'est le centre d'une région de villégiature, auquel on fait souvent allusion comme étant rempli de plages de palmiers, dont les journaux parlent beaucoup aujourd'hui.
Vous serez près des terrains de golf, tennis, courses de lévriers, jai alai et de toute leur animation. Des bateaux de pêche et de croisière nolisés partent des quais du centre de la ville, au bord du lac. De l'autre côté du lac, il y a des plages ; où que vous descendiez, vous pourrez facilement parcourir une longue distance sur les plages.
Pour tous ces merveilleux enchantements, et un endroit de rêve où passer l'hiver, vous pourrez trouver des gîtes à des prix modérément bas. Choisissez parmi les sites en ville ou au bord de la plage. Laissez-nous vous aider à faire votre choix. Pour détails complets et une nouvelle brochure en couleur, postez simplement ce coupon aujourd'hui.
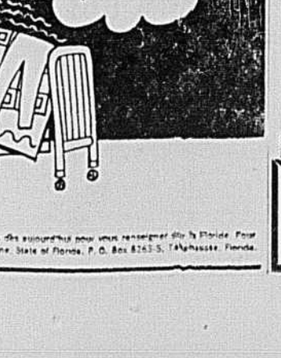
Brochure en couleurs GRATUITE
Chamber of Commerce, Dept. 32-A
600 N. Flagler Drive
West Palm Beach, Florida
Nom .....
Adresse .....
Ville ..... Zone ..... Prov. ....

ALLEZ PLUS LOIN POUR LE MEME PRIX !
Nous acceptons l'argent canadien au pair en paiement de votre note !
Si vous vous dirigez vers le Sud pour y passer ces vacances spéciales, jouissez du confort, de la commodité et de la courtoisie offerts à notre hôtellerie de 105 unités.
PRENEZ LE TEMPS D'ADMIRER LA BEAUTE HISTORIQUE DU DELAWARE
REPOSEZ-VOUS AVANT DE CONTINUER VOTRE VOYAGE
Pour réservations, écrire, télégraphier ou appeler d'avance
HOWARD JOHNSON'S MOTOR LODGES
Delaware Memorial Bridge Plaza, New Castle, Delaware

JOIE AU SOLEIL
Plage et piscine privées
Climatisé et chauffé
Stationnement gratuit à votre porte
Divertissements organisés
Cafeteria — Cocktail lounge
Près magasins et endroits de pêche
Cuisinette
$3 de plus pour plan américain
Enfants $1.65
Diner's Club — American Express
$4.00 PAR JOUR par personne 2 pers. par ch. 50 chambres sur 124 ch. jusqu'au 1er FEVRIER
THE Kimberly RESORT MOTEL
Bureau à Montréal : OX. 5-1841
Au bord de l'Océan, à la 158e Rue, Miami Beach.
VINOY PARK HOTEL
CHIC HOTEL DE VILLEGIATURE
Cet hiver, choisissez un hôtel vraiment traditionnel — où le service, le confort et le délassement priment tout ; où tous les mets sont appétissants ; où le chic et le bon goût dominent. RESERVEZ VOS PLACES MAINTENANT. LE VINOY PARK donne sur l'océan, à St. Petersburg. Devenez membre du fashionable Bath Club; nous avons notre propre terrain de golf. Piscine, terrain de "par-trois", pelouse d'arrivée sur les terrains. Plan américain.
Sterling B. Bottome, administrateur-gérant.
ST. PETERSBURG, FLORIDE

motel "magic isle" directement sur l'océan
Climatisé — Grandes chambres et appartements chauffés avec baignoire et garde-robe. Cocktail lounge, coffee shop, piscine d'eau douce. Aquaplane — Plage privée.
GRATIS : TV — Radio — Stationnement — Weiner roasts — Soirées — Leçons de danse.
Un jour gratuit avec cette annonce
Demandez brochure gratuite et taux 16875 Collins Ave — Miami Beach, Floride

GRATIS RENSEIGNEMENTS COMPLETS
Vos vacances seront joyeuses comme jamais si vous choisissez un des motels "membres", offrant luxe et emplacement au bord de l'océan ● Plages privées ● Piscines ● Chambres ● Suites ● Cuisinettes ● Entièrement climatisés et chauffés ● Stationnement gratuit ● Prix attrayants ● Postez ce coupon pour obtenir détails et taux.
NOM ..... ADRESSE .....
VILLE ..... PROV. ..... ARR. ... DEPART ...
MOTELS AU BORD DE L'OCEAN A MIAMI BEACH
GROUPE COMPRENANT
Adultes Enfants
Oceanfront Resort Motels Bureau,
P. O. Box 6125
Miami Beach 54, Fla. LP

FUYEZ LES RIGUEURS DE L'HIVER...

FAITES UNE CROISIÈRE AUX ANTILLES
à bord de l'EMPRESS OF ENGLAND
Départ de New York le 24 janvier
19 merveilleuses journées pour aussi peu que $513
● 10 ports ensoleillés
● cuisine exquise
● danse et sports
● leçons de danse gratuites
● réceptions
● paquebot stabilisé et climatisé
● piscines intérieure et extérieure
● spectacles de choix
BON CHOIX DE RESERVATIONS — RESERVEZ MAINTENANT
AUTRES CROISIÈRES: 14 fév., 2 mars, 20 mars
CONSULTEZ VOTRE AGENT DE VOYAGES OU LE CANADIEN PACIFIQUE
Chambre 115, Gare Windsor,
Tél.: UN. 1-6811
Poste 745 ou 2357
VOYAGEZ Canadien Pacifique
TRAINS / CAMIONNAGE / BATEAUX / AVIONS / HÔTELS / TÉLÉCOMMUNICATIONS
LA COMPAGNIE DE TRANSPORT LA PLUS COMPLETE DU MONDE

DE MIAMI A NASSAU
CROISIERE SUR LE S/S FLORIDA
3 JOURS POUR AUSSI PEU QUE CLIMATISE $54

DEPARTS LES JEUDIS ET VENDREDIS A 4 H. 45 P.M.
Chambrettes de première classe, chambres de luxe et suites toutes disponibles. Le navire est votre hôtel durant toute la croisière et votre séjour à Nassau.
VOTRE BILLET VOUS PROCURE TOUT CE QUI SUIT : ● 8 des plus succulents repas ● Place réservée dans la salle à manger ● TOUTES des chambrettes donnant sur l'océan (PAS de chambrettes donnant vers l'intérieur). ● Programme complet de divertissements ● Directeur de croisière, orchestre Calypso, spectacles, films, jeux, bingo, magnifique piscine ● Deux bars à cocktail ● Réveillons de minuit ● Déjeuner continental servi dans la chambrette ● DEUX ponts promenade pleine longueur ● Chaises de pont gratuites ● Magasinage à bord libre de douane ● Réception-cocktail du capitaine.
P & O vous recommande de vous arrêter, en venant et en partant de Miami, au Ponce de Leon Motor Lodge, à St. Augustine — le plus somptueux motel de luxe de Floride comprenant un terrain de golf de 18 trous.
P&O STEAMSHIP CO. (Flagler System)
P.O. Box 1349, Miami 1, Florida
Desservant le sud de la Floride depuis plus de 70 ans

LES AVENTURES DE TINTIN ET MILOU

LE SECRET de LA LICORNE

par HERGE COPYRIGHT

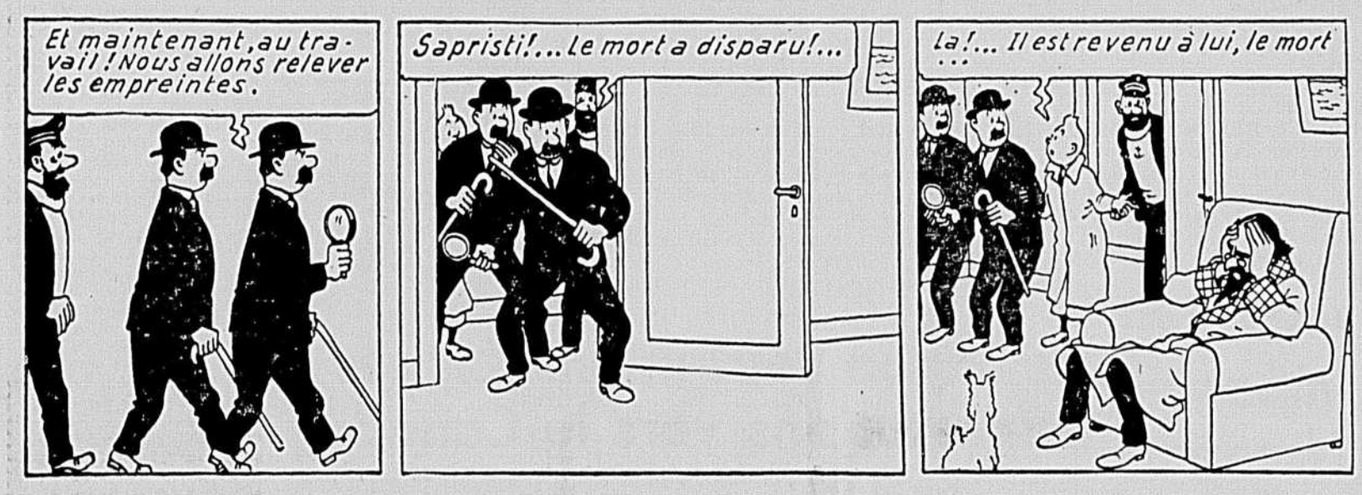

LA SCIENCE EN IMAGES

L'appareil photographiant autour d'un coin

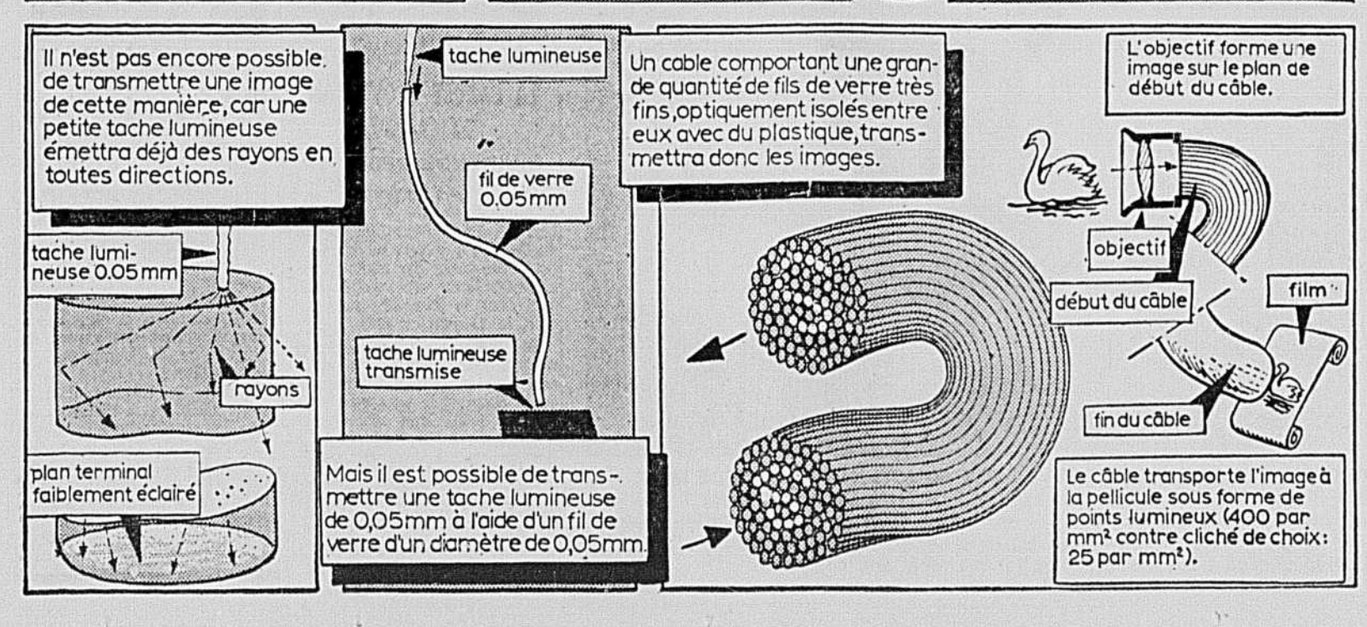

TARZAN

MOCO

PHILOMENE

PILOTE TEMPETE

LE FANTOME

LE SURHOMME

CHOCOLATS-CIGARETTES

LARRY BRANNON

LE PAPA DE LILI

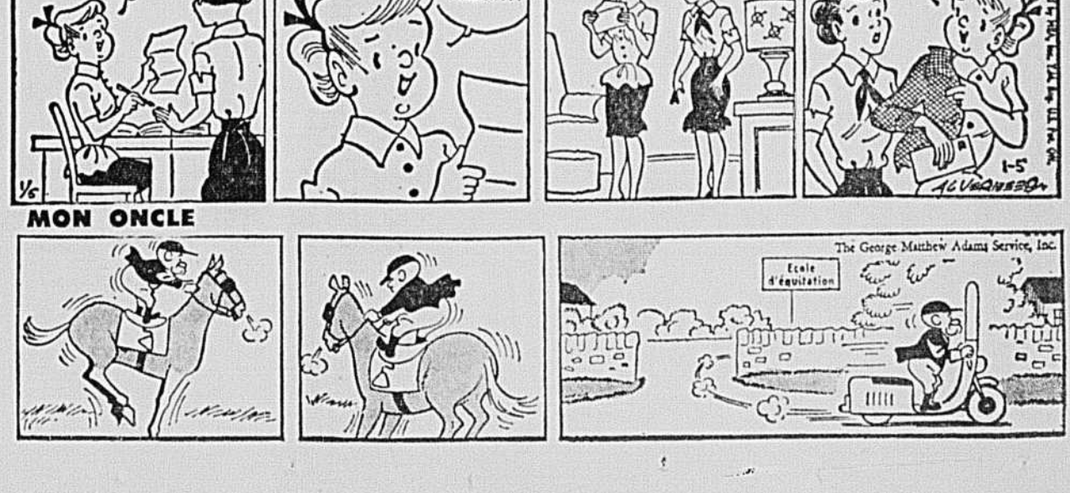

MON ONCLE

économie & finance

LA PRESSE

40% de la propriété du projet de Wabush entre les mains de compagnies canadiennes

Deux compagnies canadiennes détiennent maintenant près de 40% de la propriété du développement minier du lac Wabush, dans le Labrador et le Québec, et consommeront la même proportion du minerai de fer qui en sera extrait, selon ce que vient d'annoncer Picklands Mather & Co., de Cleveland, Ohio, société chargée de la réalisation du projet au nom des nombreux participants.

Selon cette dernière compagnie, il s'agit-là d'un rajustement dans la répartition des intérêts, à la suite d'une entente conclue à la toute fin de 1962 entre Youngstown (Ohio) Sheet and Tube Company et Dominion Foundries and Steel Company, de Hamilton, deux des dix compagnies sidérurgiques participant au projet de Wabush. L'autre compagnie canadienne est Steel Company of Canada Limited, de Hamilton.

Depuis de nombreuses années, Dominion Foundries cherche à accroître ses sources de minerai au Canada.

Un porte-parole de Youngstown Tube a déclaré de son côté que même avec une participation réduite, cette société disposera d'autant de minerai qu'elle en a besoin.

Wabush Mines est actuellement en construction et les travaux sont dans leur deuxième année. La production devra commencer en 1965 et sa capacité annuelle prévue sera au début de 5 à 6 milliards de tonnes de concentrés.

Les installations d'extraction et d'affinage à la mine, de même que les quartiers d'habitation et les services publics, aussi bien que les installations portuaires, ajoutées à d'immenses hangars, à Pointe-Noire, dans le Québec, sur la côte nord du golfe Saint-Laurent, sont en bonne voie.

Les installations électriques et ferroviaires sont déjà complètes ; les ententes nécessaires au financement du projet de $325 millions ont été conclues en août dernier.

Les autres compagnies participant au gigantesque projet sont Interlake Iron Corporation, de Cleveland ; Inland Steel Company, de Chicago ; Pittsburgh Steel Company ; Finsider, d'Italie ; Mannesmann AG et Hoesch AG d'Allemagne occidentale ; et Pickands Mather, de Cleveland, la société agissant au nom du groupe pour assurer la bonne marche du projet.

Fin d'une courte absence

Rentrée de Power Corp. dans l'industrie pétrolière

Power Corporation of Canada Limited, Canadian Industrial Gas Limited et International Utilities Corporation ont annoncé conjointement hier que Power Corporation vient d'acquérir une tranche importante d'actions de Canadian Industrial Gas.

La transaction porte sur l'achat de 200,000 actions d'International Utilities et 200,000 actions provenant d'autres intérêts. Canadian Industrial Gas, parmi ces derniers, reçoit $1 million, pour un prix de $5 par action.

Cette transaction signifie pour Power Corporation, l'une des plus importantes sociétés de gestion du Canada, sa rentrée dans l'industrie pétrolière. Power Corporation a d'ailleurs joué un grand rôle dans ce domaine pendant de nombreuses années, notamment à titre de principal actionnaire de Canadian Oil Companies, jusqu'à la récente acquisition de Canadian Oil par le groupe Royal Dutch-Shell.

Canadian Industrial Gas, dont Power Corporation devient le principal actionnaire, est une société indépendante de production et de distribution de gaz naturel et de gaz pétroliers sous forme liquide, dans l'ouest canadien.

Cette compagnie vient d'ailleurs d'annoncer que M. Hower Butcher, de Philadelphie, et M. Eric M. Butler, de New York, respectivement président et vice-président d'International Utilities Corporation, ont abandonné leur poste à la direction de Canadian Industrial Gas, par suite de la vente de la compagnie à Power Corporation. Deux administrateurs nommés par cette dernière compagnie les remplaceront.

International Utilities et Canadian Industrial Gas demeurent associées dans le projet de Polaris Pipe Line. Chacune des deux sociétés détient 50% des intérêts de Polaris, compagnie qui se propose de construire un pipeline de 1,200 milles de long, reliant le nord-est de la Colombie-Britannique aux marchés du centre-ouest des Etats-Unis.

On se souvient que M. Maurice F. Strong, président de Canadian Industrial Gas, a été nommé récemment vice-président exécutif et administrateur de Power Corporation of Canada Limited.

Transport aérien

Le nombre de voyageurs transportés par les lignes aériennes du Canada en août dernier a augmenté de 5.8 p. 100, soit 532,687 contre 503,680 un an plus tôt, et les marchandises payantes, de 12.7 p. 100, soit 27,013,365 livres contre 23,959,531. Pour le deuxième mois consécutif, les recettes d'exploitation ont atteint un montant record, augmentant de 14.7 p. 100 à $31,490,158 ($27,462,828 un an plus tôt), tandis que les frais ont grossi de 8.1 p. 100 à $25,426,230 ($23,526,700). Il en est donc résulté un revenu d'exploitation de $6,063,928 ($3,936,128) et un revenu net, après déduction des impôts et des autres charges, de $5,063,779 ($2,870,345).

Les voyageurs payants transportés au cours de janvier-août ont augmenté de 10.9 p. 100 sur l'année précédente, soit 3,620,073 (3,264,463), et les marchandises payantes, de 11 p. 100, soit 170,955,517 livres contre 153,956,273. Les recettes d'exploitation ont augmenté de 12 p. 100 durant la période ($193,965,695 contre $173,198,373) et les frais, de 7.6 p. 100 ($185,779,621 contre $172,717,923).

Investissements dans les industries houillère et sidérurgique

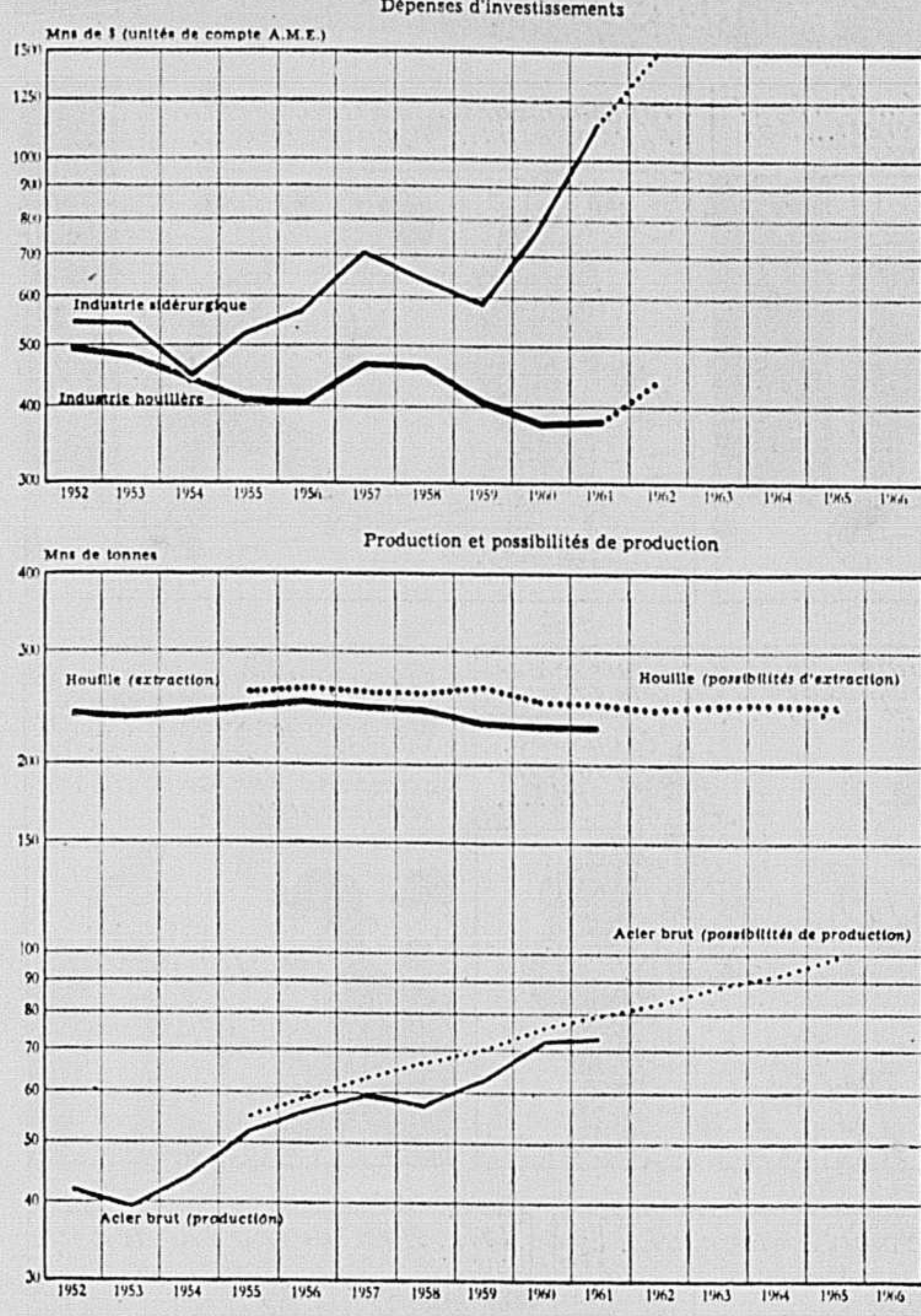

HAUSSE DES INVESTISSEMENTS — Au cours des huit années 1954 à 1961, les dépenses d'investissements inscrites par les entreprises de la Communauté européenne du charbon et de l'acier à l'actif de leurs bilans ont atteint de 9.1 milliards de dollars, chiffre qui correspond à une moyenne annuelle de 1.14 milliard. Atteignant 1.55 milliard les dépenses effectives de 1961 se situent à un niveau record, et celles de 1962 sont encore nettement à la hausse. Dans cette évolution globale, l'essor continu de l'industrie sidérurgique cache un certain recul, marqué depuis quelques années par l'industrie charbonnière.

Dans le Québec en octobre

Plus d'argent et de ciment ; mais moins d'amiante et d'or

Les producteurs du Québec ont expédié beaucoup plus d'argent et de ciment en octobre 1962 que durant le même mois l'an dernier. Ils ont de même augmenté sensiblement leurs livraisons de produits d'argile. Par contre, les expéditions d'amiante et d'or ont été notablement plus faibles et celles de la chaux, beaucoup plus basses qu'en octobre 1961.

C'est ce qui ressort d'un bulletin statistique que le ministère des Richesses naturelles vient de publier sur la production minérale du Québec.

On remarque par ailleurs, au regard des chiffres du mois de septembre 1962, une hausse considérable des livraisons d'amiante, d'argent, des produits d'argile, de chaux et de ciment, et une augmentation moindre des expéditions d'or, durant le mois d'octobre.

Les expéditions totales des dix premiers mois de 1962 montrent, par rapport à celles de la période correspondante de 1961, les variations suivantes: une augmentation de 1½ pour cent pour l'amiante, de 7 pour cent pour l'argent et de 10½ pour cent pour le ciment; une diminution de 6½ pour cent pour l'or, de 9 pour cent pour les produits d'argile et de 7½ pour cent pour la chaux.

	Octobre 1962	Octobre 1961	Septembre 1962	Dix mois 1962	Dix mois 1961
Amiante, tonnes	108,697	114,929	98,886	905,072	893,156
Métaux précieux					
Or, onces	80,394	87,337	78,109	827,431	884,397
Argent, onces	397,372	352,225	359,477	3,774,979	3,526,964
Matériaux de construction					
Prod. d'argile	$770,820	$751,742	$663,299	$6,273,512	$6,880,063
Chaux, tonnes	19,800	37,556	16,300	305,195	329,638
Ciment, tonnes	274,717	240,170	238,337	1,903,785	1,721,234

Hausse du dividende de MacMillan, Bloedel & P.R.

L'honorable J. V. Clyne, président du conseil d'administration et chef de la direction de la compagnie MacMillan, Bloedel and Powell River Limited, annonce qu'il avait été décidé, lors d'une réunion du conseil de modifier la politique de la compagnie à l'égard des dividendes.

La lettre suivante a été envoyée aux actionnaires pour les en informer : "Depuis trois ans, la compagnie déclarait quatre dividendes trimestriels de 15 cents chacun, puis, en juin et en décembre, des dividendes supplémentaires de 8 et de 7 cents respectivement, ce qui formait un total de 75 cents par an par action. A moins de circonstances imprévues et jusqu'à avis contraire, la compagnie cessera désormais ses dividendes supplémentaires et servira un dividende trimestriel de 25 cents par action, portant ainsi son dividende annuel à $1 par action.

"En conséquence, le dividende du premier trimestre de 1963 s'élèvera à 25 cents par action. Il sera payable le 15 mars aux actionnaires inscrits au registre à la fermeture des bureaux le 14 février.

"Nous annonçons ce changement dès le début de l'année afin d'éviter les conjectures sur la politique de la compagnie à l'égard des dividendes et aussi pour que nos actionnaires en soient immédiatement informés. Cette augmentation du dividende est justifiée par l'accroissement des bénéfices au cours de l'année écoulée et aussi par les améliorations prévues, progrès qui découlent en grande partie des fortes immobilisations effectuées par la compagnie au cours des dernières années. Depuis le fusionnement de MacMillan & Bloedel Limited avec Powell River Company Limited, il y a trois ans, la mise en valeur des ressources de ces deux compagnies a été marquée par des progrès immenses qui, avec le remaniement de la direction, font prévoir une progression soutenue."

Les engrais

Les ventes d'engrais mélangés et de matières enrichissantes destinés à l'application directe au sol, y compris les exportations, ont atteint 2,066,504 tonnes au cours des douze mois terminés le 30 juin 1962, comparativement à 2,053,876 un an plus tôt; c'est ce que révèle le rapport annuel du B.F.S. sur le commerce.

Les ventes de matières enrichissantes ont diminué de 1,221,576 à 1,206,677 tonnes, tandis que celles d'engrais mélangés ont augmenté de 832,300 à 859,827 tonnes.

La production de matières enrichissantes, dont le nitrate, le phosphate et le sulfate d'ammoniaque, le superphosphate et la cyanamide, a augmenté de 1,608,588 à 1,693,479 tonnes, tandis que la production d'engrais mélangés a passé de 860,946 à 882,033 tonnes.

Les importations d'engrais ont monté de 1,087,217 à 1,266,437 tonnes, tandis que les exportations ont fléchi de 923,846 à 861,877 tonnes. La production et les importations ne comprennent pas l'ammoniaque anhydre.

DIVIDENDES annoncés

Titres cotés à la bourse de Montréal

	Taux	Payable	Date D'Enreg.	
Alum 4% Pr	.25	mars	1 fév.	8
Alu 4½% Pr	.56	fév.	28 fév.	8
Ang-C Pa Pr	.70	jan.	20 déc.	31
Argus C Ltd	.05	mars	1 jan.	31
A $2.70 'B' P	.67½	fév.	1 jan.	31
A 'C' Partic.	.07½	mars	1 jan.	31
Arg $2.50 Pf	.62½	fév.	1 jan.	15
Arg $2.60 Pf	.65	fév.	1 jan.	15
Atl St Ltd	.25+.25	fév.	1 jan.	3
Bnk of N S	.55	fév.	1 déc.	31
Banq Provin	.30	fév.	1 jan.	15
Bathu P & P	.12½	fév.	1 jan.	4
Bat P&P 'A'	.62½	fév.	1 jan.	4
Bell Telepho	.55	jan.	15 déc.	14
BC Forest Pr	.12½	fév.	1 jan.	4
BC T4¾% P	$1.09	fév.	1 jan.	17
B T 4¾% P	$1.18	jan.	15 déc.	31
"'56'4¾%	$1.18	jan.	15 déc.	31
" 6% Pfd	$1.50	fév.	1 jan.	17
Br Plast Brd	4%	jan.	4 nov.	22
Brook Bd Pr	.26	jan.	15 déc.	14
Calgary Pow	.15	jan.	15 déc.	17
C I 4¾% P	$1.06¼	jan.	15 déc.	14
Cdn Aviation	.15	jan.	31 jan.	15
Cdn Bron Co	.37½	fév.	1 jan.	10
Cdn Bro Pr	$1.25	fév.	1 jan.	10
Cdn Chem	.15	jan.	16 déc.	27
Cd Imp C	.50+.25	fév.	1 déc.	31
Cdn Ind Ltd	.20	jan.	31 déc.	31
C I 7½% Pr	1⅞%	jan.	15 déc.	14
' Pac Rail'y	.75	fév.	28 jan.	7
Cdn Vickers	.25	jan.	15 déc.	31
Cs Min&S	.40+.20	jan.	15 déc.	21
Coron Cred	.06	jan.	31 jan.	10
Crow Co&Se	.75	fév.	15 jan.	15
Crush Int	.05+.10	jan.	18 jan.	3
CI 6½% Pr	$1.62½	fév.	1 jan.	17
Distil Corp S	.45	mars	15 fév.	25
D Bridge Co	.10	fév.	7 jan.	11
D Corset Co	.25	jan.	3 déc.	17
D Dairies P	.43	jan.	15 déc.	28
D Dairies Pfd	.44	avril	11 mars	29
D Glass Co	.55	jan.	15 déc.	28
D Glass Pr	1¾%	jan.	15 déc.	28
D Steel&Coal	.10	fév.	1 jan.	11
D Tar&Che	.20	fév.	1 jan.	2
Dom Textile	.20	jan.	15 déc.	27
D Textile Pr	1¾%	jan.	15 déc.	27
D Pont of C	.35	jan.	30 déc.	31
Dup of C Pr	1⅛%	jan.	15 déc.	31
En&Heat 'A'	.12½	jan.	31 déc.	31
Foundat Co	.12½	jan.	18 déc.	28
Fraser Co	.30+.20	jan.	28 déc.	31
Fr Ch E 'A'	.15	mars	21 fév.	28
Fr Ch E 'A'	.15	juin	21 mai	31
Gen Bakeries	.10	jan.	24 jan.	9
G St W Pr	$1.25	fév.	1 jan.	10
Goodyr Tir Pr	1¼	jan.	31 jan.	10
Holt Renfr	.20	fév.	1 jan.	15
H Smith Pfd	.50	fév.	1 jan.	2
I Bronze Pw	.20	jan.	15 déc.	27
I Bron Pd Pr	.37½	jan.	15 déc.	27
Mailm Corp	.60	jan.	4 déc.	17
Mail C Pfd	$1.25	jan.	31 jan.	17
Mail C Pfd	$1.25	avril	30 avril	15
Mailm Prior	.25	jan.	4 déc.	20
Mailm Prior	.25	mars	30 mars	15
Mailm Prior	.25	juin	29 juin	14
Marit T & T	.22½	jan.	15 déc.	20
Montr Trust	.40	jan.	15 déc.	31
Ont Steel Pr	.15	fév.	15 jan.	15
O St Pro Pr	1¾%	fév.	15 jan.	15
Penms Ltd	.45	fév.	15 jan.	18
Pen Ltd Pfd	1½%	fév.	1 jan.	4
Price Bros	.50	fév.	1 jan.	2
Quebec Pow	.40	jan.	11 déc.	14
Reitm (Can)	.10	fév.	1 jan.	15
Reit (Can) A	.10	fév.	1 jan.	15
R Al 4¾%	$1.19	fév.	1 jan.	1
St Lw C 'A'	.10	jan.	31 jan.	15
St Lw C 'A'	.10	avril	30 avril	15
St Lw C 'A'	.10	juil.	31 juil.	15
St Lw C 'A'	.10	oct.	31 oct.	15
St Law Corp	.25	fév.	1 jan.	2
St L C 5%	$1.25	jan.	25 déc.	24
Shaw W&P	.25	jan.	11 déc.	14
Shaw 'A' Co	.33½	jan.	11 déc.	14
Sherwin-Will	.25	fév.	1 jan.	10
South Can P	.62½	jan.	15 déc.	20
Steel Co of C	.17½	fév.	1 jan.	3
Sup 5% P	1.25	jan.	15 déc.	14
Tate&Lyle Lt	8%	jan.	31 déc.	7
Texaco C L	.40	fév.	28 jan.	31
Third C G Pr	.62½	jan.	15 déc.	31
Tor-Dom Bk	.50	fév.	1 déc.	31
Unit St Cos	6%	fév.	1 déc.	29
Walk-Go & W	.40	jan.	15 déc.	27
West Fds 'A'	.50	jan.	15 déc.	14
W Fd 7% Pf	.35	jan.	15 déc.	14
Zellers Ltd	.35	fév.	1 jan.	2
Zell 4½% P	.56¼	fév.	1 jan.	2

Titres cotés à la bourse Canadienne

	Taux	Payable	Date D'Enreg.	
Ang-C P&P	.50	jan.	7 déc.	15
Bell-C Pfd	1¾%	fév.	1 déc.	31
C 'B' Bonus	.20	jan.	15 déc.	14
Cc G Inv	.31	jan.	15 déc.	31
Ca Asbest	.10+.05	jan.	25 déc.	31
Cs Pap C	.50+.20	jan.	15 déc.	7
Dome Mines	.20	jan.	30 déc.	31
D Oilcloth	.30	jan.	31 jan.	9
E Koot Pr	$1.75	mars	15 fév.	28
E Baker Pr	$1.00	jan.	15 déc.	31
Faraday Ur	.10	jan.	25 déc.	31
In Paints 'A'	.25	jan.	31 déc.	31
Inv Foundat	.60	jan.	15 déc.	15
I Found Pfd	.75	jan.	15 déc.	15
Lam Ltd A	.10	jan.	25 jan.	4
Lown W M	.25	jan.	15 déc.	14
Mt-R Rice M	.15	jan.	31 jan.	15
North Q P	.50	jan.	25 déc.	31
Pow C 1st Pr	.56	jan.	15 déc.	20
Po C 2nd Pr	.75	jan.	15 déc.	20
Sheep Cre	.05+.01	jan.	15 déc.	28
Sob St Cl A	.10	jan.	15 jan.	2
Sth C P Pr	1½%	jan.	15 déc.	20
Sup Pet Ord	.25	jan.	15 déc.	14
Tex C Pfd	$1.00	jan.	10 déc.	31
Unit Corp A	.38	fév.	15 jan.	31
U Corp B	.10 extra	fév.	15 jan.	31
U Co 5% Pfd	.38	fév.	15 jan.	31
York Spec	.02+.02	jan.	15 déc.	31

NEW york

	Haut	Bas	Clôt.
ACF Ind	76½	74¼	76½
Address	54	52¾	53⅝
Allegany	11½	11¼	11⅜
Allis Ch	16	15⅝	15¾
Amerada	119¼	116¼	118¼
Am Can	45¾	45¼	45⅜
Am Cyan	49½	49	49¾
Am Mot	17¼	16⅞	17¼
Am Smelt	57¾	57⅜	57½
Am Std	13¾	13¼	13¼
Amer Sug	42¾	41¾	42
Am Tel	117	116¼	116⅞
Am Tob	31¼	30⅞	31⅛
Amsted	31⅜	30¾	31⅜
Ancnda	43¾	43⅛	43¾
Armco Stl	53¼	53⅛	53⅜
Armstg Ck	67¼	67	67¼
Babcock	51⅜	49½	50⅞
Balt Ohio	31	30¼	31
Beth Steel	31⅛	30⅜	30⅞
Boeing	38⅞	38⅛	38½
Borden	59⅞	58⅝	58¾
Borg War	42¾	41⅝	42⅛
Bos Edison	36⅞	36⅛	36⅞
Brunswk	19⅞	19⅛	19⅞
Bucy Erie	16	15⅜	15⅞
Budd Co	13¼	12½	13¼
Burl Ind	26⅞	26⅜	26⅞
Burrghs	30	29⅛	29⅞
Calumet	13	12½	12⅛
Can Dry	22⅜	21⅜	22
CPR	23⅝	23⅛	23¼
Case JI	7⅜	7	7¼
Cater Tr	38⅜	37⅜	38⅛
Celanese	40⅛	39½	40⅛
Ches Ohio	57⅜	55⅝	57
Chrysler	76⅜	74¼	75¾
Cities Svc	57⅛	56⅝	56⅞
Clevite	40⅞	39½	40⅜
Coca Cola	88	85⅝	87½
CBS	44⅛	43⅜	43⅞
Coml Solv	26	25⅝	25¾
Con Edis	83¾	83⅜	83½
Container	24½	24⅛	24¼
Con Can	45½	45⅛	45½
Con Oil	55⅜	54⅝	55¾
Copw Stl	35⅛	35	35⅛
Corn Prod	51½	50⅝	51½
Crane Co	42⅞	42½	42⅞
Cr Zell	46	45	46
Curtiss Wr	18⅛	18	18
Deere	53⅛	52½	53⅛
Dist Seag	44½	43⅞	44½
Dome	23⅞	23⅛	23¼
Douglas	26½	25⅞	25¼
Dow Chem	58⅜	57¼	58⅛
Du Pont	239	235½	236¾
East Kod	110	108¾	109¼
Eaton	35⅜	35	35⅝
El Paso	19	18⅝	18⅝
Firestn	36	34⅞	35½
Ford	46½	46	46¼
Frueh Tra	26⅛	25⅛	26
Gen Dyn	29⅛	28⅝	28⅝
Gen Elec	77½	76⅛	77¼
Gen Fds	79	78⅝	79
Gen Mills	32	31⅛	32
GMC	59⅞	59⅛	59½
Gen Tire	22¼	21	21⅞
Glidden	39¼	37⅜	39¼
Goodrich	46	44⅞	45⅛
Goodyear	34⅛	33⅜	34
Grand Un	16⅞	16⅜	16⅜
Gt A P	40⅜	40	40
Gt Nr R xd	44⅜	44⅛	44½
Gulf Oil	39	38⅝	38½
Homstk	44⅜	44⅛	44⅜
H'rd B M	48½	48	48½
Interlake	24⅜	24⅛	24⅜
Int Bus	400¾	397	397
Int Harv	51⅛	50½	51⅛
Int Nick	63⅜	63	63
Int Pap	27½	27¼	27⅜
It Tel	44⅜	43⅞	44⅛
Johns M	44½	43⅜	44⅞
Kennecot	69⅞	69	69½
Korvett	30⅞	30⅛	30⅜
Kresge	23⅛	22⅞	23¼
Kroehler	14½	14⅛	14½
Lib McN L	12⅞	12½	12⅜
Litton	66⅞	66⅛	66⅞
Loew's	23⅞	23⅛	23⅞
Mad S Gar	1⅞	1¾	1¾
Marath Oil	45¾	44⅞	44¾
Marsh Fld	35⅞	35½	35⅞
Martin	22⅞	22⅛	22⅛
McKee	13½	12⅛	13½
Merck	80½	79	80⅛
Mpls Hon	89½	88½	89
Minn MM	56⅛	55⅜	56½
Min Ont	19⅛	18⅛	19
Mohasco	9⅞	9⅞	9⅞
Monsanto	50¼	49⅝	50¼
Mont Wrd	33⅞	33⅛	33⅞
Nat Aviat	30½	30	30½
Nat Cash	82⅛	80½	80½
Nat Dist	25⅛	25	25⅛
Nat Gyps	41½	41	41½
NY Cent	16¼	16	16¼
NY NH	1½	1½	1½
Nor Pac	40⅜	39⅞	40¼
Outb Mar	51½	51⅛	51½
Parke Da	27	26½	26⅞
Penn RR	15	14⅞	14⅞
Pepsi Cola	47⅜	47¼	47½
Pfizer	49⅞	48½	48⅞
Phelps D	56⅜	55⅛	55¾
Philco	30⅛	29⅞	30
Philip Mor	76½	75⅜	76⅛
Pit Plate	53⅜	52⅜	53
Pro Gam	73⅞	72	73¼
Pullman	25⅞	25	25⅞
RCA	59⅞	57⅞	59
Ralston	36⅛	35½	36¼
Repub Stl	37⅞	36⅞	37⅞
Rey Tob	44⅛	42⅛	43¾
Royal Dut	44⅞	44⅛	44⅜
Sears R	76⅜	75⅜	75⅜
Shell Oil	37⅞	36⅞	37⅞
Sheraton	11⅛	11⅛	11⅛
Sinclair	36⅞	36⅛	36⅞
Socony	59⅞	59⅛	59⅞
South Pac	30	29½	29⅞
Sperry R	14⅛	14	14⅛
Std Brand	66	65	66
Std Cal	63⅛	63	63⅜
Std Ind	48⅛	47⅞	47⅜
Std NJ	59⅞	59⅛	59⅞
Stud Pack	6⅛	6½	6⅛
Sun Oil	44⅛	43⅞	44
Texaco	61⅛	60⅜	61
Tex-Sul	14⅛	14½	14⅛

côte des grains

WINNIPEG

Marché à terme :

	Ouv.	Haut	Bas	Clôt.
AVOINE :				
Mai	83⅜	83⅞	83⅜	83½
Juillet	81⅛	81¼	80⅞	81⅛
Oct.	80¼	80¼	79⅜	80⅛
ORGE :				
Mai	1.26¾	1.26¾	1.26½	1.26¾
Juillet	1.24⅝	1.24¾	1.24½	1.24¾
Oct.	1.22½	—	—	1.22½
LIN :				
Mai	3.26½	3.27¼	3.26	3.26
Juillet	3.23½	3.24½	3.23¼	3.23½
Oct.	3.21	3.21½	3.20½	3.20⅞
SEIGLE :				
Mai	1.42½	1.42⅞	1.41¾	1.41⅞
Juillet	1.31¾	1.35¾	1.34	1.34⅛
Oct.	1.30⅝	1.30¾	1.29⅛	1.29⅛

Marché au comptant :

AVOINE : 2 cw 81; ex 3 cw 80½; 3 cw 80½; ex 1 fouragère 80½; 1 fouragere 78¾; 2 fouragre 75¾; 3 fouragere 72¾; fouragere mélangée 53.

ORGE : 1 & 2 cw 6-rang 1.30¾; 1 & 2 cw 2-rang 1.22¾; 3 cw 6-rang 1.28¾; 3 cw 2-rang 1.22¼; 1 fouragère 1.22¼; 2 fouragere 1.19¾; 3 fouragere 1.16¾.

SEIGLE : 1 & 2 cw 1.38⅜; 3 cw 1.33⅞; 4 cw 1.23⅞; ergoté 1.20⅞; sur voie 1.36⅞.

LIN : 1 cw 3.17¼; 2 cw 3.12½; 3 cw 2.89; sur voie 3.17.

Marché du lin :

Prix au comptant 16 cents de moins que l'option de mai.

CHICAGO

	Ouv.	Haut	Bas	Clôt.
BLE :				
Mars	2.11½	2.11½	2.10⅜	2.10⅞
Mai	2.09¼	2.09¼	2.08⅜	2.08¾
Juillet	1.88⅞	1.89¼	1.88¼	1.88⅝
Sept.	1.91⅜	1.91¾	1.90⅞	1.91¼
Déc.	1.96⅜	1.96½	1.95⅜	1.96¼
MAIS :				
Mars	1.13¼	1.13⅞	1.13¼	1.13¼
Mai	1.15⅛	1.15½	1.14⅞	1.14⅞
Juillet	1.15¾	1.16⅛	1.15¾	1.15¾
Sept.	1.13½	1.13¾	1.13⅜	1.13½
Déc.	1.10⅜	1.11	1.10¼	1.10½
AVOINE :				
Mars	74¼	74⅞	74	74⅛
Mai	71½	71⅜	71	71⅛
Juillet	68	68¼	67⅞	67⅞
Sept.	67⅞	68	67⅞	68
SEIGLE :				
Mars	1.34⅜	1.35	1.34⅛	1.34⅜
Mai	1.30¾	1.31	1.30⅛	1.30½
Juillet	1.27¼	1.27¼	1.26⅜	1.27
Sept.	1.26¾	1.26¾	1.26½	1.26½
FEVE SOYA :				
Jan.	2.47⅜	2.48¾	2.47½	2.48⅛
Mars	2.49⅞	2.50⅞	2.49⅞	2.50¾
Mai	2.52	2.53	2.52	2.52⅜
Juillet	2.52½	2.53¾	2.52½	2.53⅜
Août	2.50⅛	2.50¾	2.50⅛	2.50½
Sept.	2.42½	2.43	2.42¼	2.42¾
Nov.	2.41⅛	2.41¾	2.40⅞	2.41¼

améri CAINE

		Haut	Bas	Clôt.
1000	Allegh CP wts	⅞	7¾	7¾
700	Atlas CP wts	15/16	15/16	15/16
200	Braz T L & P	2⅛	2¾	2⅛
200	Breeze Corp	9⅛	9⅛	—
100	Brit Am Oil	28	27¾	27¾
2200	Brit Col Pwr	18½	18⅜	18⅜
8600	Brit Pet	6⅞	6⅞	6¾
200	Brown Co	11	10⅞	10⅞
500	Cabol Ent	⅞	—	—
2100	Cadn Javelin	9⅛	9	9⅛
100	Can Marconi	4	4	4
390	Cent Hadley	¾	11/16	11/16
300	Cons M & S	21¼	21¼	21¼
1400	Creole Pet	36⅞	36⅛	36¾
2200	Dynalectron	2⅛	2⅛	2⅛
4300	Felmant Pet	3½	3⅜	3½
200	Ford of Can	161½	161½	161½
1400	Im Pchem	8½	8⅜	8½
600	Imperial Oil	41¼	40¾	—
300	Jeannette GL	8½	8¼	8½
2900	Mlybdenm	25¼	24	25
200	NJ Zinc	30¾	30⅛	30⅞
2900	Pancoastal VTC	½	7/16	—
200	Panteped Oil	9/16	½	9/16
400	Phillips Elect	27	26	27
2400	Scurry R Oil	9¾	9½	9⅝
700	Seeman Bros	9¾	9¾	9¾
5600	Tri Cont wts	35⅜	34¾	35⅜
7600	Webb & Knapp	1	15/16	1

	Haut	Bas	Clôt.
Textron	32	31⅝	31⅝
Thiokol	29⅞	29¼	29⅝
Tidewt	22⅛	21⅜	21⅝
Timken	54⅜	54¼	54¾
Twent C	22¼	21⅜	22¼
Un Carb	105	104⅛	104⅞
Utd Aire	52⅝	52⅛	52⅛
Utd Corp	8¼	8⅛	8¼
US Gyps	77	75½	76
US Rubb	42¾	41¼	42⅛
US Steel	46⅜	45⅛	46⅞
Vanad Cp	13¾	13⅛	13¾
Walkers	35	34½	34½
W Un Tel	28⅛	27⅞	27⅞
Wes'hs El	33½	33⅛	33¼
Woolwth	66	65	63½

Virement total : 3,400,000.

Nouvelle compagnie du groupe Noranda

La division des tuyaux de plastique de la Canada Wire & Cable Company Limited, vient d'être réorganisée sous le nom de Weyburn Plastics Limited, a annoncé M. C. C. Muir, président de la compagnie nouvellement fondée.

Weyburn Plastics continuera à fabriquer des tuyaux de plastique pour l'eau et le drainage pour le marché agricole de la Saskatchewan, et agrandira également ses marchés à l'Ouest du Canada.

Selon les clauses du contrat entre Canada Wire & Cable et Noranda Copper and Brass Limited, cette dernière détiendra la majorité des actions de la compagnie.

En faisant cette annonce, M. Muir précisa que les facilités de fabrication seront améliorées par l'acquisition de machines à tréfiler le plastique. La vente des produits de la nouvelle compagnie bénéficiera des débouchés de vente, déjà établis par la Noranda Copper and Brass, qui dirigera les opérations de l'usine et la distribution sur le marché.

En plus de M. Muir, qui est déjà président de Noranda Sales Corporation, les directeurs de Weyburn Plastics sont : J. H. Ross, gérant de Noranda Copper & Brass, W. Stevenson, vice-président de Canada Wire & Cable Company et J. H. Stovel, gérant général de Noranda Mines. Canada Wire et Noranda Copper & Brass sont toutes les deux membres du groupe de compagnies de Noranda Mines.

titres au comptoir

Cours fournis par G. E. LESLIE & Co.

	Achat	Vente
Aconic	3	6
Aconic vte	2	5
Alsab	—	5
Amal Mns	10	20
Amer Chib	5	8
Aqua Mining	—	40
Arnora	—	1½
Ass Devp	8	10
Atlas Chib	1	3
Bald Mountain	8	10
Beauport Holding	15	18
Black Hawk	20	24
Bracemac	5	7
Bunt Hill	14	18
Cuvier Mines	—	55
Dauphin	5	10
East Ventures	39	41
Galloway	—	41
Garney	20	25
Grt North Dev	32	40
Gibson	2	4
Glencona	¼	½
Hucamp	40	50
Hull Iron	25	35
Imperial Minerals	1	3
Independant Ass	4	6
Kenmac		2
Kukatush	$ 3½	4
Lake Cnib	—	10
Leroy	30	40
Lun Echo	16	19
Main Oka	20	30
Martin Bird	1	3
Milado	—	20
National Mal	10	13
New Assoc Dev	105	115
New Glencona	1¼	2
New Lorie	4	5
New Miller Copper	10	13
New Pascalis	70	80
Nipiron	7	9
Northern Expl.	50	60
Norque	7	9
Okleng	2	4
Olympia	—	5
Pine Point	10¾	11¼
Quedon	—	5
Quejo	4	6
Rand Mal	8	10
St. Jude	—	5
St. Helen	3	6
Scott Chib.	3	4
Seaway	6	9
Spring Pole	4	7
Starlight	½	1½
Sulico	$ 2¼	2¾
Tarpoint	—	—
Valmont	3	6
William Leys	1	3
Young Dave	16	19

Section industrielle et financière

Cours fournis par Kippen & Co. Inc.

	Achat	Vente
Anglo Tel A	56	58
Banque d'Economie	67	
Banque d'Epargne	143	146
Brinco	140	150
Can Sup Oil	12½	13
Charter Credit	9	9¾
Clairtone	4¼	4¾
Continental Titanium	—	75
Corpex	16	17
Corpex Droits 1953	5	7
Corpex Droits 1971	2	4
Crédit St-Laurent	13	14
Crown Life	245	260
Dupuis priv.	21	
Eastern Trust	47½	48½
Great West Life	650	—
Industrial Life	275	300
La Prevoyance	200	225
London Life	320	330
Les Prévoyants	—	93
La Solidarité	60	—
Nat Bowling	2¾	3¼
Nat Telepix	125	150
Pac Gas	17½	18
Pouv Bas St-L pr	17	—
Shoppers City	3¾	4
Soc. d'Administration	33	—
Superpack	8¾	9¼
Steadman Ind	3½	4
Trust Général	37	38½

Grands magasins

Les ventes des grands magasins au cours de la semaine terminée le 15 décembre ont été évaluées 4.3 p. 100 supérieures à celles de la période correspondante en 1961.

Il y a eu gain dans toutes les provinces : provinces de l'Atlantique, 2.2 p. 100; Québec, 3.2 p. 100; Ontario, 4.4 p. 100; Manitoba, 1.9 p. 100; Saskatchewan, 9.2 p. 100; Alberta, 6.6 p. 100; et Colombie-Britannique, 4.7 p. 100.

Le Japon veut intensifier ses exportations vers le Canada

TORONTO — Par suite de restrictions inhérentes au marché, les exportations japonaises de biens de consommation au Canada ont atteint leur plafonnement, et, selon le représentant commercial du Japon à Toronto, seules les exportations de machineries et de matériel roulant pourront encore continuer de s'accroître.

M. Schuichi Azuma a expliqué que le Canada offre un débouché possible pour la machinerie et le matériel roulant, et que le Japon compte sur ce fait pour atteindre un chiffre approximatif de $160 millions en exportations vers notre pays au cours de 1963.

"Nous nous sommes tracé un programme ambitieux, a-t-il avoué, mais nous croyons qu'il y a possibilité de le réaliser en tenant compte des débouchés que le Canada offre à de tels produits."

"En 1962, la production japonaise de machineries de toutes sortes, de matériel roulant et de pièces s'est maintenue à un haut degré d'efficacité, et le Japon peut ainsi opposer une concurrence sérieuse sur les marchés mondiaux."

M. Azuma a donné un aperçu du programme en trois points conçu pour aider les exportateurs japonais à atteindre l'objectif fixé pour 1963 :

1— l'organisation d'un voyage d'hommes d'affaires canadiens au Japon en avril, coïncidant avec la foire commerciale internationale de Tokyo, où ils pourront prendre connaissance de la grande variété d'équipements produits par les industries nipponnes;

2— en mai prochain, le Japon installera un kiosque au congrès de la production nationale industrielle de Toronto en mai prochain, où l'on pourra voir des échantillons de machineries et de pièces d'équipement japonaises, et, enfin,

3— un programme de recherches sur les conditions du marché dans diverses régions du Canada, afin de déceler les besoins des manufacturiers au point de vue industriel.

Selon M. Azuma, le Japon s'inquiète de la baisse graduelle du volume physique de ses exportations vers le Canada au cours des trois dernières années.

La valeur en dollars des exportations japonaises au Canada en 1960 était de $110 millions; en 1961, de $117 millions, et, en 1962, de $125 millions.

Cependant, a précisé M. Azuma, il faut noter que ces hausses sont dues principalement aux taux d'échange.

Au cours de la même période, les exportations canadiennes au Japon se sont accrues de 16 pour cent annuellement, pour atteindre approximativement $225 millions l'année dernière, et on peut s'attendre à ce que 1963 soit aussi satisfaisant.

"Il nous faut aborder le problème d'une manière toute nouvelle et avec vigueur, et un élément de la solution réside dans l'augmentation de nos ventes de machineries et de matériel roulant. Ainsi, s'ouvrira une nouvellle ère pour nos relations commerciales. Et, de plus, nos exportations vers le Canada connaîtront une courbe ascendante et continue."

AUGMENTATIONS RETROACTIVES DES FONCTIONNAIRES FEDERAUX — Les employés du Bureau du paie-maître fédéral, à Ottawa, doivent travailler à temps supplémentaire afin de préparer les chèques d'augmentations rétroactives de quelque 60,000 fonctionnaires fédéraux. Sur la photo, Mlle Rita Champagne en train de surveiller l'impression des chèques.

Le taux d'escompte en G.-B.

Mesure favorable à l'économie des E.-U.

WASHINGTON — (AFP) — Le département américain du Trésor a accueilli avec satisfaction l'abaissement à quatre pour cent (contre 4½ pour cent précédemment) du taux d'escompte de la Banque d'Angleterre.

Le Trésor estime en effet que cette mesure est de nature à ralentir les sorties de capitaux américains à court terme trouvant un placement plus rémunérateur en Angleterre. Ce facteur est un de ceux qui contribuent largement au déficit de la balance américaine des paiements. Dans ce but les représentants de l'administration ont encouragé au cours des récents mois les gouvernements européens à réduire leurs taux d'escompte.

Le Trésor déclare dans un communiqué que la nouvelle réduction du taux d'escompte de la Banque d'Angleterre "est importante non seulement pour le Royaume-Uni mais également pour les Etats-Unis et pour le bon fonctionnement du système monétaire international".

Ce communiqué ajoute que la mesure n'aura pas seulement pour effet de favoriser l'expansion économique en Grande-Bretagne mais également de ralentir les sorties de capitaux flottant américains à destination de ce pays.

LA BANQUE PROVINCIALE DU CANADA

DIVIDENDE REGULIER

AVIS est par les présentes donné que le Conseil d'administration de La Banque Provinciale du Canada a déclaré un dividende de trente cents par action sur le capital-actions versé de la Banque, pour le trimestre se terminant le 31 janvier 1963.

Ce dividende, portant le numéro 253, sera payable au bureau principal et à toute succursale de la Banque, le ou après le 1er février 1963, aux actionnaires inscrits dans les registres le 15 janvier 1963, à la fermeture des guichets.

Par ordre du Conseil d'administration,

LE GERANT GENERAL,
Léo Lavoie

NOMINATION A LA BURNS & CO. LIMITED

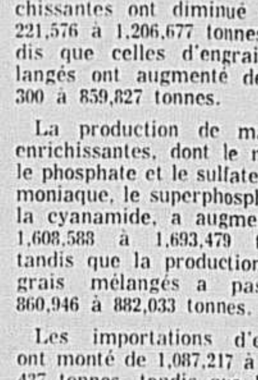

M. S.-J. BALLARD
gérant général des ventes
Division de l'Est

M. H.-J. Grant, vice-président de la mise en marché et des ventes de Burns & Co. Limited, salaison nationale, vient d'annoncer la nomination d'un gérant général des ventes pour la division de l'est.

M. S.-J. Ballard dirigera la mise en marché et la vente de la viande et charcuterie, y compris les viandes en conserve, de Winnipeg à la Côte de l'Atlantique. Il était auparavant gérant des ventes de l'usine de la compagnie à Prince-Albert.

Burns & Co. Limited, dont le siège social est à Calgary, est une des plus grandes salaisons nationales du Canada et distribue ses produits d'un littoral à l'autre. Dans ses neuf usines à travers le Canada, Burns produit une grande variété de salaison et de viandes en conserve.

variations de la semaine { MONTRÉAL TORONTO

BOURSE DE MONTREAL

Les gains l'ont emporté sur les pertes par 312 à 149 aux bourses de Montréal et Canadienne cette semaine. Les titres inchangés étaient au nombre de 226. Le volume des transactions a été de 1,549,100 comparés à 1,630,000, la semaine dernière. Total depuis le début de l'année : 1,549,100 actions.

	Ventes	Haut	Bas	Clôt.	Chang.	Haut 1963	Bas 1963
Abitibi	4840	41⅞	40¾	41½	+1½	41⅞	40¾
Algoma	6844	45¼	43⅝	45	+1	45¼	43⅝
Alumini	10634	23⅝	21⅞	23⅝	+1⅜	23⅝	21⅞
Alum 1 pr	400	22	—	—	—	22	22
Alum 2 pr	1232	48½	48	48½	+½	48½	48
Ang T4½pr	550	43½	—	—	+1½	43½	43½
Argus	600	9¼	9	9¼	—	9¼	9
Arg 2.50pr	100	51½	51⅜	51½	—	51½	51⅜
Arg "C" pr	620	8	7⅞	8	+¼	8	7⅞
Asbestos	2145	28	27	28	+1	28	27
Argus	25	50⅜	—	—	—	50⅜	—
Atl Sug	1860	18½	17½	18½	+1	18½	17½
Atlas Ste	2074	35	34	34⅞	+⅝	35	34
Bank Mont	3299	66⅝	65⅝	66¼	+¾	66⅝	65⅝
Bank NS	2010	74½	74¼	74½	+¼	74½	74¼
Banq CN	943	75	73½	75	+2½	75	73½
Banq PC	1414	49¾	49½	49¾	+¼	49¾	49½
Bath P	100	16¼	—	—	—	16¼	—
Bath P. A.	125	51	—	—	+2	51	—
Btll Phone	9689	54¼	52⅞	54⅛	+⅛	54¼	52⅞
Bow 5 pr	480	50½	50	50½	+2	50½	50
Bow 5½ pr	25	52	—	—	—½	52	52
Bowater	1879	5¼	5	5¼	—	5¼	5
Bow Mer Fr	100	51	—	—	—	51	—
Brazil	12767	315	260	300	+40	315	260
B Am Ba	10	52	—	—	—	52	—
B.A. Oil	2750	30⅛	30	30	—	30⅛	30
BC Forest	925	13¼	12½	13¼	+1⅛	13¼	12½
BC Pow	10165	20⅛	19⅛	20	+⅜	20⅛	19⅛
B.C. Phone	75	52	—	—	+1	52	—
Brockvl pr	400	8	7½	8	—	8	7½
Build Pro	50	25	—	—	—	25	—
Bulolo	1025	780	750	760	—30	780	750
Cal Pow	14455	23¼	20	23¼	+2⅜	23¼	20
Can Cem	1234	30⅜	29	30⅜	+1¼	30⅜	29
Can Cem pr	21	27	—	—	—	27	—
C Do Sug	895	28½	27¼	28½	+1¼	28½	27¼
Cl Fndry	910	21	20	21	+1½	21	20
Cl F 4¼	10	84	—	—	—	84	—
CSL	207	55	54½	55	+1	55	54½
CAE	2175	23¾	23½	23¾	+¼	23¾	23½
Cdn Bre	26411	11⅛	10¾	11⅛	+⅜	11⅛	10¾
Cdn Br Pr	175	52	—	—	—	52	—
C Bron	235	24	—	—	—¼	24	—
Cdn Celan	2055	38	36	38	+1¾	38	36
C Cel 1.75pr	640	36¾	35½	36¾	+1¼	36¾	35½
C Chem	100	83	—	—	—	8¾	—
C Frbks B	75	410	—	—	—	410	—
C Husky	1600	7	6¾	7	—	7	6¾
C Im Bk C	3521	65⅝	64¼	65⅝	+1⅜	65⅝	64¼
CIL	1535	14⅜	14¼	14⅜	+⅛	14⅜	14¼
Cl Pow	3850	12¾	11¾	12¾	+¾	12¾	11¾
Cl Pow Pr	440	42½	41¾	42½	+1¼	42½	41¾
C Marcon	1400	425	400	420	+10	425	400
CPR	8202	25½	25	25¼	+⅜	25½	25
Cdn Pet pr	3380	11	10¼	10⅞	+⅜	11	10¼
C Vickers	625	18¾	18½	18¾	+¼	18¾	18½
Cent Del	11175	850	790	835	+55	850	790
Coghlin	5	5½	—	—	—	5½	—
Col Cell	1000	440	435	440	+15	440	435
Con MS	4960	23¼	22¾	22¾	—	23¼	22¾
Con Text	210	450	—	—	+25	450	—
C Glass	2120	39⅛	39	39⅛	+⅛	39⅛	39
Corby A	50	16	—	—	—	16	—
Coronation	1075	7⅛	6⅞	7⅛	+⅛	7⅛	6⅞
Credit F	130	135	132	132	+1	135	132
Cr Zell A	210	22	—	—	—	22	—
Crush Int	1950	12½	12	12½	—	12½	12
Dist Seag	1475	47⅞	47⅜	47⅞	—⅛	47⅞	47⅜
Dome Pete	800	13⅛	13	13	—	13⅛	13
D Bridge	7925	19⅝	19	19⅝	+⅛	19⅝	19
D Coal Pr	50	5	—	—	—	5	—
D Fndry	895	62	61	62	+1⅜	62	61
D Glass	1160	77	74½	76	+¼	77	74½
D Glass Pr	100	17½	—	—	—	17½	—
D Lime	325	6⅛	—	—	—	6⅛	—
D Steel	25	10	—	—	—⅛	14	—
D Stores	975	14¼	14	14¼	+⅛	14¼	14
Dom Tar	9940	17¾	17½	17¾	+¼	17¾	17½
Do Ta Pr	10	21	—	—	—	21	—
Dom Text	1816	17⅛	16¾	17⅛	+1⅜	17⅛	16¾
Donohue	1325	22	21½	21½	+½	22	21½
Dow Brew	115	50	—	—	—	50	—
Du Pont	1888	37½	36¾	37½	+1	37½	36¾
Dupuis A	600	9	—	—	—	9	—
Falcon	1086	52	51	52	—	52	51
Fam Play	1160	17¼	—	—	+¼	17¼	—
Fleetwood	100	19¼	—	—	—⅛	19¼	—
Fndtn	200	9¾	9⅝	9¾	—¼	9¾	9⅝
Fraser	1125	26	25½	26	+⅜	26	25½
Pete Pr	600	3	—	—	—	3	—
Frosst A	1200	19¾	19⅛	19¾	+⅝	19¾	19⅛
Gatineau	4755	34¼	33¼	33¼	+5⅜	34¼	33¼
Gat 5 pc pr	760	100	99	100	—	100	99
Gat 5½ pc p	180	104	—	—	—	104	—
G Dynam	80	37	—	—	—¼	37	—
GMC	40	63½	—	—	—	63½	—
Gr Wpg G vt	100	16¾	—	—	—	16¾	—
GL Paper	3995	16⅞	16¼	16⅞	+1	16⅞	16¼
Han Andy	30	13⅞	—	—	—	13⅞	—
Hawk Sid	4325	500	465	500	+35	500	465
Hollinger	1320	22¾	21	22½	+2	22¾	21
Home A	2011	12	11½	12	+½	12	11½
Home B	150	11¾	—	—	+¼	11¾	—
Horne P f	200	165	—	—	—	165	—
Hud Bay	1740	52½	50⅜	52	+2	52½	50⅜
Hud's B C	1360	12	11⅞	11¾	+½	12	11⅞
Imp Oil	4035	44⅝	44	44⅝	—	44⅝	44
Imp Tob	2529	14⅜	14	14⅜	+⅞	14⅜	14
Ind Acce	11813	28¾	26½	27⅝	+1⅛	28¾	26½
I Ac 2.25 pr	10	47½	—	—	—	47½	—
Inland C Pr	200	17¼	—	—	—1¾	17¼	—
Int Nick	3550	68½	67½	68½	+½	68½	67½
Int Pap	1675	29⅞	28½	29⅞	+1⅞	29⅞	28½
Int Util	1720	46⅝	43½	46⅝	—	46⅝	43½
Int Util Pr	350	48½	48¼	48½	+¼	48½	48¼
Inter PL	1725	80	78⅝	79½	+½	80	78⅝
Iro G Pr	50	11½	—	—	—	11½	—
Jamaic PS	500	10	9⅝	10	+¼	10	9⅝
Labatt	1500	14⅝	14½	14½	+½	14⅝	14½
Lau Fin A	3760	18	17	17⅝	+⅞	18	17
Laur Fin	100	36¼	—	—	+¼	36¼	—
Maclaren A	550	19½	—	—	—	19½	—
MB & PR	21595	20¾	18⅝	20¾	+2	20¾	18⅝
Mari Tel	1045	21½	21	21½	+¾	21½	21
Mass-F	11950	12⅞	12½	12¾	+⅛	12⅞	12½
Mass 5½ pr	35	108	—	—	—	108	108
Mir 6% pr	1865	10⅛	9⅞	10⅛	+⅛	10⅛	9⅞
Mols A	1155	29	28⅝	28¾	+¼	29	28⅝
Molson B	177	29½	29¼	29¼	+¾	29½	29¼
Molson Pr	556	42½	42	42½	+1	42½	42
Mont Loco	1860	14	13½	14	+¾	14	13½
Mont Trst	10	89½	—	—	+¼	49½	—
Moore Co	2100	47	45⅞	46¼	+⅝	47	45⅞
Noranda	5785	34⅝	33½	34	+⅜	34⅝	33½
NS LP	4402	22	20½	22	+2¼	22	20½
Ogilvie	1347	50½	48¾	50¼	+2	50½	48¾
Ont Sttel	4535	15	14	15	+1¼	15	14
Pac Pete	5960	12⅜	11⅞	12⅛	—	12⅜	11⅞
Page-He	1549	21½	20¼	21½	+½	21½	20¼
Penmans	215	36¼	36	36	—	36¼	36
Placer	1475	27¾	27½	27¾	+¼	27¾	27½
Pow Corp	4471	87¼	84¾	87	+6¼	87¼	84¾
Price Br	7130	35¾	35¼	35⅜	+⅛	35¾	35¼
Price Pr	15	83	—	—	—	83	83
QN Gas	8866	5⅜	420	5	+30	5⅜	420
QN Gas Pr	245	67½	60½	66¾	—	67½	60½
Que Pow	3400	36	35¼	35¼	+3⅜	36	35¼
Que PHone	90	44⅛	—	—	+⅛	44⅛	—
Qu PH 58P	300	12½	—	—	—	12½	—
Que PH 61	100	22½	—	—	—	22½	—
Reed A. E.	500	7½	—	—	+⅛	7½	—
Reitman	100	11	—	—	—	11	—
Reitman A	200	10¼	—	—	—¼	10¼	—
Rolland A	930	9¾	9½	9¾	—	9¾	9½
Rothmans	300	8	—	—	—	8	—
Royal Ba	3269	78	76¼	78	+1½	78	76¼
Salada-F	6285	11	9¼	11	—	11	9¼
Shawin	125313	30	29	29½	—	30	29
Shawin A	747	30	29¼	29½	+1	30	29¼
Shaw 4 pr	1430	45	44	44	+2	45	44
Shaw 4½p	1660	46	45¾	45½	—	46	45¼
Shell Oil	8445	14¼	13¾	14¼	+⅝	14	13¾
Shell Inv	1614	26¾	—	—	+¾	26¾	26¾
Shell In w	3550	625	600	625	+30	625	600
Sicard	210	7¾	7½	7¾	+¼	7¾	7½
Sicard 6 Pr	500	20¾	—	—	—	20¾	—
Simpsons	5290	31¼	29⅜	31¼	+2	31¼	29⅜
Southam	750	34½	34	34	+½	34½	34
SS Steel	35	10	9½	10	—	10	4½
Steel-Can	14390	19	18½	19	+½	19	18½
Steinb A	2175	19¾	—	—	+¼	19¾	—
Texaco C	1355	46½	43¾	46	+2⅝	46½	43¾
Tor-Dom	810	65½	62½	65½	+3½	65½	62½
T Fin "A"	4805	15	14	14⅞	+1	15	14
Tr C Corp	9020	10	9¾	10	—	10	9¾
Tr Can PL	5690	22¼	21¼	22	+⅝	22¼	21¼
Tr Mt Pi Li	3790	15	14¼	14	—	15	14¼
Tunrbull	25	12½	—	—	—	12½	—
Un Steel	715	6¾	6½	6¾	+¾	6¾	6½
Walk GW	2020	58¾	58	58½	—	58¾	58
WCoast Tr	600	14½	14	14½	—	14½	14
W Co Tr V	750	13⅜	13½	13⅜	+¼	13⅜	13½
Weston A	3300	17¼	16⅞	17¼	+¼	17¼	16⅞
Weston B	3700	20	—	—	+3	20	—
Zeller's	150	34	—	—	—	34	—

BOURSE CANADIENNE

	Ventes	Haut	Bas	Clôt.	Chang.	Haut 1963	Bas 1963
Ajax	5100	15½	15	15	—½	15½	15
Alpha	400	400	350	350	—	400	350
Alpha "A"	2140	425	400	400	—5	425	400
Alscope	1700	23	22	23	—2	23	22
A A Molyb	5850	203	198	203	+3	203	198
Arno	1000	4	—	—	+½	4	—
Atlas	1	2	—	—	+2	2	—
Atlas Tel	10450	275	255	263	+5	275	255
Augustus	7743	35	32	34	—1	35	32
Aut Fab B	1700	170	165	165	—	170	165
Bailey S A	650	960	940	960	+3	960	940
Band-Ore	4000	7	—	—	—	7	—
Bateman	3500	5	4	4	—	5	4
Beauce	1000	25	—	—	—	25	—
Bellechas	10000	18	16	17	—1½	18	16
Bibis	5000	14	—	—	—	14	—
Black River	2500	11	—	—	—	11	—
Blue Bon	400	15	14½	15	+⅛	15	14½
Bornite	30400	18½	14	18	—	18½	14
Bruneau	6500	22	21	21	—	22	21
Camp. Ch.	3750	440	375	440	+60	440	375
Cal Ed	700	22½	21⅛	21⅛	—	22½	21⅛
Calumet	1600	2½	—	—	—1	2½	—
C Floor B	35	16½	—	—	—	16½	—
CS Pete	7900	490	430	490	+30	490	430
C Collieries	800	7¼	6¾	7¼	—	7¼	6¾
C Colli Pr	1000	85	—	—	—	85	—
C Delhi	200	335	325	335	—	335	325
C Dredge	450	8⅝	8	8	—½	8⅝	8
Cl Inv Tr	360	23¾	—	—	—	23¾	—
Cl Inv T P	5	86	—	—	—	86	—
C Kodiak	43186	47	40	45	—2	47	40
C Power	733	9¼	9	9¼	—	9¼	9
Canorama	8000	13	11	13	—	13	11
Cantexas	1500	145	—	—	—	145	—
Canuba	1500	2½	—	—	+½	2½	—
Carbec	5300	8	6	8	+2	8	6
Cent Man	2650	4½	—	—	—	4½	—
Chemalloy	18480	94	84	84	—11	94	84
Chib Cop	1500	9½	9	9	—	9½	9
Cleveland	4000	5	4½	5	+½	5	4½
Commodore	100	400	—	—	+30	400	—
C Mogador	1000	22	—	—	+4	22	—
C Monpas	350	2	—	—	—	2	—
C New Pac	7360	20½	18	20	—	20½	18
C Paper	4473	37¾	36⅜	37¾	+¾	37¾	36⅜
CQ Yell	500	4	—	—	+½	4	—
Copstream	28500	30	21	30	+8	30	21
Couvrette A	200	9	—	—	—	9	—
Cred. M-G. I.	75	12¼	—	—	—	12¼	—
Crusade	700	16	—	—	—	16	—
Dalfen	200	25	—	—	—	25	—
Denault	300	15	—	—	—	15	—
D Explor	10600	24½	24½	24½	+1½	24½	22½
D Lease	11900	43	40	40	—2	43	40
D Oilcloth	555	24½	24	24½	+¾	24½	24
Drum Weld	300	90	—	—	—½	900	—
Dumagami	27600	68	61	65	—	68	61
Dumont	36000	18½	17	17	+1	18½	17
East Sull	200	199	—	—	+1	199	—
Elder	1000	100	—	—	—	100	—
Emp Oil	1000	3½	—	—	+½	3½	—
Fab	4500	10	—	—	—	10	—
Fabi	400	8¾	—	—	+¼	8¾	—
Fano	5000	3	—	—	+¼	3	—
Fontana	250	1½	—	—	—	1½	—
Ft Reliance	5000	16	15	15	—	16	15
Fox Lake	22500	21	20	21	—	21	20
Fundy	5500	8	7	8	+1	8	7
Gaspe	1700	3	—	—	—	3	—
G. Autotr.	1699	375	330	360	+25	375	330
Glen Lake	4750	200	190	200	—	300	195
Gold Age	6000	11	10	11	+½	11	10
Grissol	200	150	—	—	—	150	—
Hastings	1500	95	90	90	—5	95	90
Helium Cp	1300	62	—	—	—	62	—
I Helium	13756	205	190	195	—20	205	190
Int. Dredg.	1400	7½	—	—	—1	7½	—
Jubilee	31401	305	280	300	+10	305	280
Keeley-F.	13000	64	60	64	—	64	60
Kiena	18300	323	280	325	+40	325	280
Kontiki	1000	5	—	—	+½	5	—
Labrador	2200	26½	26¼	26½	+¼	26½	26¼
Laduboro	2800	100	95	95	—	100	95
Lamonta. A	5	800	—	—	—	800	—
Lingside	3000	3	—	—	—1	3	—
Lith Corp	1000	7	—	—	—	7	—
Monarchew.	3000	14	—	—	—	14	—
Majtrans	10000	7½	—	—	—½	7½	—
Malartic H	12500	77	65	77	+10	77	65
Marchant	38300	99	92	99	+6	99	92
Massval	6350	9½	8½	9½	+1½	9½	8½
McIntyre	325	44½	42½	44½	+2½	44½	42½
Midepsa	19275	360	280	340	—20	360	280
Melchers	400	10	—	—	—	10	—
Melch Pr	25	5¼	—	—	—	5¼	—
Mer Chip	16350	20	17	20	+3	20	17
Merrill	5000	62	60	61	—	62	60
Mid Chib	2000	15	14½	14½	+1	15	14½
Monpre	48500	36	28	36	+3	36	28
Mt. Pleas.	67850	165	135	165	+23	165	135
MR Dairies	520	7⅜	7	7⅜	—	7⅜	7
MR Rice	110	11	—	—	—	11	—
Mussens	35	9	—	—	—	9	—
Nat. Aut. V.	100	170	—	—	—5	170	—
Needoo	1850	185	155	175	—	185	155
N Forma	8500	4	—	—	—2	4	—
Nfld Light	48	73	—	—	+2¼	73	—
N Jack L	72500	12	10	11	—	12	10
Newrich	1000	12½	—	—	—	12½	—
NW Amul.	27100	12	10	12	+1½	12	10
NA Rare	6000	35	30	35	+1	35	30
NQ P. 1 Pr	550	49	48	49	—	49	48
Opem Ex.	69900	14½	13	14½	+1½	14½	13
Opemiska	400	680	—	—	—20	680	—
PA Inv.	1800	325	300	320	+20	325	300
Pat Silver	21400	38	31	36	+2	38	31
Paudash	3050	5	—	—	—	5	—
Pe River	6800	225	195	200	—15	225	195
Pitt Gold	2000	3½	—	—	—	3½	—
Porcupine	79334	5	4	4½	+½	5	4
P. Cp. 1 pr	100	45	—	—	—½	45	—
Que Chib	1000	14½	—	—	—½	14½	—
Que Cobalt	2150	240	225	225	—25	240	225
Que Oil	550	1½	—	—	—½	1½	—
Que Smelt	4000	10	—	—	—	10	—
Que Ph 50	1050	20¾	—	—	—	20¾	—
Que Ph 51	320	20¾	—	—	—¼	20¾	—
Que Ph 55	25	20	—	—	—1	20	—
Roberval	54600	29	21	28	—1½	29	21
Ruby Foo	250	255	245	245	—15	255	245
Ruby Foo w	600	45	—	—	+4	45	45
StL Colum	9757	420	390	415	+20	420	390
St L. D. L.	7100	105	100	100	—	105	100
Silver S.	7000	38	35	37	+3	38	35
Saucon D	18600	20	19½	20	—	20	19½
Shop Save	810	6⅜	6½	6⅜	—⅛	6⅜	6½
Silver R.	21700	51	49	50	—1	51	49
Sobey	155	15½	—	—	—	15½	—
S Dufault	1000	8	—	—	+2½	8	—
SC P. 6 Pr	134	112	111	112	+4	112	111
Spartan	24000	82	67	78	+9	82	67
Spartan W	2000	23	20	23	—	23	20
Sullivan	1600	155	151	151	—4	155	151
Suptest Ord	150	17½	—	—	—	17½	—
Tache	7150	12	10	10½	—½	12	10
Talisman	7100	70	67	67	—1	70	67
Tazin	2000	7	—	—	+½	7	—
Tib Expl	183100	15	11¼	12	—2½	15	11½
Titan	3240	7	6	6	—	7	6
TrC Freeze	50	300	—	—	—	300	—
U Asbestos	100	380	—	—	—	380	—
U Corp B	50	24	—	—	+1	24	—
U Corp Pr	300	30	—	—	—	30	—
U Obalski	32400	45	39	45	+4	45	39
U Prin	5100	38	35	38	—	38	35
U Towns El	200	11½	—	—	—	11½	—
Val Mar	50	5¾	—	—	—	5¾	—
Van der H.	200	285	275	285	—	285	275
Vanguard	4000	6	5½	6	—	6	5½
Virginia	11500	4	—	—	+½	4	—
Weedon	43500	4	3½	4	—	4	3½
Western H	500	47	—	—	+2	47	—
Westville	1000	5	—	—	+1½	5	—
York Spee	100	385	—	—	—	385	—

rendement des valeurs

	Taux	Prix Approx.	Rend. %
Abitibi	$2.00	40	5.00
Algoma	xd 1.40	44	3.18
Alumin Corp.	.60	22	2.72
Asbestos	1.20	27	4.44
Atlas Steel	(x) 1.25	36	3.47
Bell Tel	2.20	52	4.23
B A Oil	1.00	30	3.33
B.C. Forest	.50	13	3.84
Bldg. Prod	.90	24	3.75
C & D Sugar	1.00	28	3.57
Can. Cement	1.00	29	3.44
Can. Iron	1.00	19	5.26
Can. Malting	2.00	71	2.81
Can. Steam (xd)	1.80	55	3.27
Cdn Brew	.36	11	3.27
Cdn Bronze	1.50	24	6.25
Cdn Celanese	1.40	35	4.00
C. I. L.	.50	14	3.57
CPn Oil x	.80	58	1.37
C.P.R.	1.50	25	6.00
Cdn Vickers	1.00	18	5.55
Cons Glass	.80	37	2.16
Crown Zell A x	1.00	21	4.76
Dist Seag	1.20	48	2.50
Dom. Bridge	.40	19	2.10
Dom. Corset	1.00	19	5.26
D. Fundry-S	1.60	61	2.62
Dom Glass	2.20	74	2.98
Dom Oilcloth	1.20	23	5.21
D. Steel & C.	.40	10	4.00
Dom. Tar.	.80	18	4.44
Dom. Textile	.80	17	4.70
Donohue	1.00	22	4.54
Dow Brewery	1.50	50	3.00
Du Pont	.75	36	2.08
Falconbridge	2.00	51	3.92
Fam. Players	1.00	17	5.88
Foundation	.50	10	5.00
Fraser	1.20	26	4.61
Gat. Power	1.80	28	6.43
Gr. Lakes P	.80	16	5.00
Imp Oil	1.20	43	2.79
Imp. Tobacco x	.60	14	4.28
Int. Accept	1.00	26	3.84
Int. Nickel	2.00	68	2.94
Int Paper	1.05	29	3.62
Int. Util	1.60	43	3.72
Labatt	.46	14	3.29
Laura Secord	.70	15	4.66
MacMillan Pwl	1.00	20	5.00
Massey-Ferg.	.40	12	3.33
Molson "A"	.90	28	3.21
Molson	.90	28	3.21
Montreal Loco	.60	13	4.61
Page-Hers	.90	22	4.09
Penmans	1.80	36	5.00
Pow. Corp.	2.00	80	2.50
Price Bros.	2.00	36	5.55
Que. Power	1.60	31	5.16
Que Tel	1.10	43	2.55
St Lawrence Crp	1.00	22	4.54
Shawinigan	1.00	25	4.00
Simpsons	.80	30	2.66
Texaco	1.60	43	3.72
nUion Gas	.50	17	2.94
Viau Ltée	.80	12	6.66
Walker G & W	1.60	55	2.90
Weston B	.35	20	1.75
Zeller's	1.40	32	4.37
BANQUES			
Can. Imp.	1.80	64	2.81
Can. Nat.	1.80	72	2.50
Montréal	1.80	65	2.76
Nouvelle-Ecosse	2.20	73	3.01
Provinciale	1.20	48	2.50
Royale	2.40	75	3.20
Toronto-Dom.	2.00	62	3.22
MINES			
Dome	.70	27	2.59
Hollinger	.60	20	3.00
Hudson Bay	3.00	51	5.88
Kerr-Addison	.80	9	8.88
Noranda	1.20	30	4.00

(x) Taux variable

Marché des bestiaux

Rapport **HEBDOMADAIRE** sur les réceptions aux marchés de Montréal fournis par le ministère de l'Agriculture du Canada.

Le prix des bovins allait de stable à $2 à la hausse tandis que celui des agneaux variait de stable à 50 cents à la baisse, au cours de la semaine écoulée sur les marchés montréalais. Les ventes étaient raisonnablement actives et la demande était modeste.

Les deux marchés de la métropole ont reu: 1,175 bovins, 333 veaux, 94 pors et 208 ovins. La semaine précédente, les bovins étaient au nombre de 1,076.

Les bouvillons de choix se sont vendus $27.25; les bons $25 à $25.75; les moyens $20 à $24.85 et les ordinaires $17 à $22.

Les bonnes vaches cotaient $16.50 à $18, quelques sujets supérieurs allaient jusqu'à $18.75; les moyennes $15.50 à $17; les ordinaires $13.50 à $15.50 et celles destinées à la mise en conserve $10 à $13.50.

Les bonnes génisses se sont vendues $20 à $20.25; les moyennes $17.50 à $20 et les ordinaires $13 à $17.50.

Le bon taureau cotait $19 à $21 tandis que les moyens et ordinaires se vendaient $16.50 à $19.25.

Les veaux de bonne qualité se vendaient $30 à $36; les moyens $24 à $30; les ordinaires $20 à $25, tandis que ceux de pâturages et les sujets d'un an se vendaient $14 à $18.

Le prix moyen des porcs n'a pas été établi.

Les bons agneaux se vendaient $19.50, ceux destinés à l'abattage habituel cotaient $20. Le bon mouton variait entre $8 et $12.

fruits et LEGUMES

Voici tel que transmis par le ministère provincial de l'Agriculture, les prix payés vendredi aux cultivateurs de Montréal.

Pommes : McIntosh, $1.25 à $1.50; à cuire .90c à $1.00; réfrigérées, $1.50 à $1.75; en rangées $2.50 à $2.75; Cortland, $1.50; Fameuses $1.25 le minot.

Betteraves : $1.40 à $1.50 les 50 lb.

Carottes : $1.50 à $1.60 les 50 lb; $2.50 à $2.75 le cello de 50 lb.

Choux : $2.00 à $2.50 le cageot ou le sac de 50 lb; rouges ou Savoie, $1.75 à $2 la doz.

Navets : $1.50 à $1.75, no 2 $1.25 les 50 lb.

Oignons : jaunes, $1.90 à $2.00 les 50 lb; gros $2.25; rouges, $2 les 50 lb.

Panais : $1.75 les 12 cellos de 24 onces, $2.50 à $3 le minot; $1.25 à $1.50 le demi-minot.

Pommes de terre : $1.25 à $1.50 les 75 lb; .90 à $1 les 50 lb.

Poireaux : .90c à $1.00 la doz; petits .50 à .75 la doz.

Sarriette : .50 la douzaine de paquets.

DEVISES ETRANGERES

Afrique du Sud, rand	1.51¼
Allemagne, deutschmark	.2600
Argentine, peso	.0082
Autriche, schilling	.0418
Australie, livre aut.	2.41⅝
Belgique, franc	.0217
Brésil, cruzeiro	.0024
Chili, escudo	.4632
Danemark, couronne	.1562
Espagne, pesata	.0181
France, franc	.2199
Hollande, florin	.2994
Italie, lire	.001737
Japon, yen	.0031
Mexique, peso	.0869
Norvège, couronne	.1509
N.-Zélande, livre N.-Z.	3.01
Suède, couronne	.2082
Pérou, sol	.0403
Suisse, franc	.2494
Tchécoslovaquie, couronne	.1511
Venezuela, bolivar	.2381

COURS DU DOLLAR

NEW YORK (PC) — Le dollar canadien était en hausse de 1-64 pour cent à $0.92 55-64, en devises américains, à midi, vendredi. La livre sterling était en hausse de 1-32 à $2.80 25-64.

MONTREAL (PC) — Le dollar américain cotait en devises canadiennes de $1.07 11-16 à $1.07 23-32. La livre sterling cotait de $3.01 15-16 à $3.02 1-16.

BOURSE DE TORONTO

Les gains l'ont emporté sur les pertes par 519 à 162 à la Bourse de Toronto cette semaine. Les titres inchangés étaient au nombre de 174. Le volume des transactions a été de 11,239,544 actions en comparaison de 7,572,075 la semaine dernière. Total depuis le début de l'année : 11,239,544 actions.

N.B. — Il est à noter qu'au cours du mois de janvier les cotations inscrites sous la rubrique "haut et bas de l'année" seront établies d'après les transactions effectuées en 1962 et 1963.

	Ventes	haut	bas	clôt	chang	haut 1963	bas 1963
Abitibi	5928	$ 41⅞	41	41¾	+¼	49¼	38¾
Alta Dist	4970	250	235	245		285	185
Alta Ds vt	3550	215	210	210	—5	230	165
Alta Gas	10437	$ 29⅛	27⅞	29½	+1¾	38¼	23½
Alta Gs w	7317	975	835	965	+95	17⅛	730
Algoma	8816	$ 45½	43⅝	45	+1	53⅛	37
Alumini	15701	$ 23⅝	21⅞	23¼	+1¼	29¾	19⅛
Analog	1840	150	125	150	+20	300	115
Anthes Ip A	1326	$ 16	15½	16	+¼	16	11
Argus	6132	$ 9⅜	8¾	9¼		9¾	7
Arg C pr	10033	$ 8⅛	7½	8	+⅜	8⅛	7½
Atlan Acc	1515	$ 22½	21¾	22¼	+1¼	26	17½
Atl Sugar	10715	$ 18¾	17½	18⅛	+⅝	18¾	11½
Atlas Stl	11436	$ 35½	34	35½	+¼	36⅝	27½
Autofab B	23500	175	160	165	—5	395	100
Bank Mt	3764	$ 66⅝	65½	66⅛	+⅜	75½	51½
Bank NS	5726	$ 74¾	74⅛	74½	+¼	83¾	59
Bartaco	2000	350	340	350	+25	415	300
Bath PowA	1145	$ 51	50½	51	+½	56	43½
Bell Ph	23764	$ 54¼	52¾	54	+1⅛	58¾	46½
Brazil	28050	310	260	300	+40	495	245
BA Oil	21202	$ 30⅛	29⅞	30		37⅞	28
BC Forest	5005	$ 13⅝	12⅝	13¼	+⅞	15	9¾
BC Pow	42918	$ 20⅛	19⅜	20⅛	+⅝	20¾	15¼
Cabol	3230	87	55	85	+25	385	55
Cal Pow	28540	$ 23¼	20	23¼	+3⅛	25½	17½
Can Cem	3316	$ 30½	29	30½	+1¼	30½	29
Cl Fndry	1935	$ 21½	20	21¼	+1½	25⅛	18
Cdn Brew	33458	$ 11⅛	10¾	11⅛	+⅜	12⅛	8½
Cdn Cn A	1295	$ 11⅜	11	11⅜	+¼	14⅛	10⅝
Cdn Celan	1212	$ 38	36	38	+1¼	38	27
C Chem	6955	$ 9	8½	8¾		9½	5¾
C Chem w	10940	320	300	310	+5	355	190
C Collier	6800	$ 7⅜	6⅝	7¼	+¾	8⅛	5¼
C Colli pr	3500	86	85	86	+1	90	70
C Curt W	4700	100	90	100		140	75
C Dredge	1762	$ 8¾	8¼	8½	+⅛	14	6
C Gas Inpr	2530	$ 5⅜	5⅛	5¾	+⅛	8⅜	4½
C Gas I w	2525	230	225	225	—15	425	160
C Husky	13875	$ 7⅛	6⅝	6⅞		8½	4½
C Husky w	3500	150	135	150		325	70
C Hydro Cr	1260	$ 17¼	16¾	17	+1⅛	18	11¾
C Im Bk C	7146	$ 65⅝	64¼	65½	+1¼	72¾	50½
C Ind Gs	9395	$ 9⅛	9	9½	+½	11⅛	6¾
CIL	1007	$ 14½	14⅛	14½	+½	16½	11½
C Marc	3650	420	400	420	—5	6⅛	360
CPR	15914	$ 25½	24¾	25⅛	+⅛	27⅛	20⅞
Cdn Pt pr	1575	$ 10⅞	10⅛	10⅞	+⅛	14⅛	9½
Cap Bldg	6050	380	360	360	—15	440	290
Cdn W Pro	5740	$ 6¼	5	6¼	+¼	7½	3½
Col Cell	3725	435	410	435	+10	465	300
Con Bldg	3850	$ 8¾	8	8¼		8¾	6⅜
Con Bldg p	1800	$ 8	7¾	7⅞	—⅛	8½	7⅛
Con Bl w	13791	550	495	495		550	300
Con MS	13992	$ 23⅞	22⅝	22¾		25	18½
Con Paper	6398	$ 37⅞	36⅞	37⅝	+¾	44⅛	35
Con Gas	15505	$ 20⅛	19	20¼	+1	22½	14½
Coronat	2875	$ 7⅛	6⅞	7⅛	+¼	11	5
Coron wts	1160	220	200	200	—10	265	200
Dofasco	2927	$ 62	61	62	+1	67¼	44
Dosco	2250	$ 10⅛	10	10⅛	+⅛	12	8
D Stores	9575	$ 14⅜	13⅞	14¼	+¼	14⅜	11
Dm Tar	27254	$ 17⅞	17⅛	17⅝	+¼	21⅜	16
Dm Text	1663	$ 17½	16½	17½	+1	18⅞	15
Du Pont	1903	$ 37½	36½	37⅜	+¾	38½	25
Exquisite	1425	$ 10¼	10	10¼		12¼	9
Falcon	11013	$ 53	50⅞	53	+2	68¼	44
Fittings	1290	$ 6	6	6	—½	6½	6
Fittings A	2285	$ 9⅝	9	9		9¾	8
Ford Cda	1140	$174	170	174	+2¼	175	128
Fr Pete pr	4150	305	295	295	—5	410	250
Batineau	13900	$ 34¼	33¼	33¼	+5½	37¼	26¼
G Dev	1300	$ 7	6½	7	+⅛	15⅜	5½
GS Wares	1690	$ 8¼	8	8¼	+⅜	12⅜	7⅜
GL Paper	5000	$ 17	16⅜	16⅞	+⅛	20	15
GL Power	4090	$ 20½	19½	20⅛	+¼	20⅛	16⅝
GL Pow w	1300	900	885	900	+10	900	590
GN Cap	2100	$ 10	9⅞	9⅞	+⅜	10	7¾
GN Cp w	1000	100	100	100		305	85
GN Cp Bw	1300	190	180	190	+10	35	125
Great West	200	58	58	58		140	58
G Wg Gas	1482	$ 16½	16¼	16¼	—½	17⅛	13
G Wg G vt	2055	$ 16¾	16	16	—⅛	17¾	12½
Greyhnd	1369	$ 18⅛	18⅛	18⅛		20	15⅞
Hardee	3175	260	240	260		12⅛	235
Hard Carp	1570	$ 18½	18	18¼	+½	20½	11¼
Hawk Sid	12423	500	470	500	+20	7¼	375
Hayes Stl	2320	$ 13⅜	13½	13⅜	+⅛	14¼	9½
Hees	2600	150	125	125	—5	405	41
Horne Pf	1150	165	165	165		410	120
Imp Oil	7873	$ 44⅝	43¾	44¼	+½	52¼	39
Imp Tob	18750	$ 14⅜	13¾	14⅜	+⅝	17½	12⅛
Imp Tob pr	1015	$ 6⅜	6¼	6¼	+¼	6⅜	5¾
Ind Acc	13102	$ 28⅝	26⅞	27⅝	+1⅜	34¼	19½
Ind Wire C	1140	105	99	105	+10	105	95
Inglis	1475	$ 5⅜	5⅜	5⅜	—⅛	6⅜	345
Inlnd Gs w	4050	76	65	76	+6	186	65
Int Ncikel	6184	$ 68⅝	67⅛	68½	+¾	89	56
Int Util	3369	$ 46	43½	46	+2⅝	47½	34
Inter PL	4733	$ 79⅞	78⅞	79⅛		79⅞	79
I Stl Pipe	3400	175	165	170	—5	240	100
Inv Syn A	4113	$ 58¼	54½	58	+4	69⅞	39
Jamaica PS	1495	$ 10¼	9¼	10	+¼	21¼	8⅝
Jeffers	1700	$ 5¼	490	5¼	+¼	9½	480
Jeff B wts	1175	250	205	230	+20	480	175
Jock C	7493	335	315	335	+10	390	260
Jock C wts	13975	80	65	77	+10	120	41
Kelly DA	3590	$ 5⅜	5½	5½		7	5½
Labatt	1906	$ 14⅝	14⅜	14½	—½	18¼	11½
Lakeland	3000	250	245	245		280	205
LO Cem	2050	250	240	240	—10	425	215
LO Cem w	1000	80	75	75	+5	105	55
Lau Fin	8455	$ 18	16¾	17⅞	+1½	26	11¼
Lau Fin200	1295	$ 41½	39⅜	41⅜	+2¾	55½	37
Lau Fn Un	2520	$ 37½	35⅝	37½	+1¼	37½	35½
Leland	2375	$ 11¼	10⅜	10⅜	—⅜	14⅜	8½
Levy	6409	$ 14⅜	13⅜	14⅜	+⅛	19	10¼
Levy 2pr	1465	$ 16⅜	16⅛	16¼		16½	9¾
Lob Co A	9165	$ 8¼	8	8¼	+¼	10¼	6¾
Lob Co B	4100	$ 8¾	8½	8¾	+¼	10⅜	7¼
Lob Glpr	1760	$ 32½	32¼	32¼		33½	29
Loeb M	1975	$ 17¼	16½	17	—½	24½	10
McLaren A	1200	$ 19¼	19¼	19¼	+½	24½	18
MB PR	27900	$ 20⅛	18⅞	20⅛	+1⅛	21	16⅛
Magna El	1110	320	300	300	—25	335	300
M Lf Mill	1300	$ 13¼	11¾	13¼	+1	16¼	9¾
Mass F	32783	$ 13	12½	12⅞	+¼	14⅛	10
Metro Str	1200	$ 8	7⅜	7⅞	+¼	10	6
Mid West	6611	185	175	175	—5	215	175
Mon Foods	1250	$ 8	7¾	8	+⅛	15½	6¾
Mont Loco	1180	$ 14	13½	14	+⅜	17⅛	11
Moore	10432	$ 47½	45⅞	46¼	+⅝	60¼	37½
Nat Drug	3805	$ 16	15	15⅜	+⅜	19⅞	13½
Noranda	11044	$ 34⅜	33¼	33⅞	—⅝	34⅜	25⅞
NO NGas	5560	$ 17¾	17	17¼	+¼	22¼	13¾
NQ Pow	1190	$ 32½	31½	31⅞	+3⅛	36	26
Nor Phone	5845	$ 9¾	9⅛	9⅝	+⅛	10½	7½
NS LP	1755	$ 21¾	20⅞	21⅜	+2⅜	22	18
Ogilvie	1300	$ 50⅜	48⅜	50⅛	+2	50¾	49¼
Ont Steel	1660	$ 15	14	15	+1	15	8⅛
Oshawa A	1430	$ 31½	30⅛	31½	+1	34¾	19½
Page Hers	10151	$ 21⅛	20¼	21⅜	+½	25½	16¾
Pbina	3508	$ 8⅛	7½	8	+⅛	10¼	6⅜
Phantom	3750	$ 6	5⅛	5⅞	+⅛	9⅞	4¼
Pow Cp	4313	$ 87	83¾	86¾	+5⅞	87	42
Q N Gas	20259	$ 5⅜	475	500	+30	8⅞	400
QN Gas p	2215	$ 68	60½	66¾	+6¼	68	38
QN Gas w	14268	85	68	85	+15	260	50
Rockow pf	1300	$ 6	5⅛	5¾	+½	11½	5
Rothmans	2410	$ 8¼	7¼	8¼	+¾	11¾	5½
Royal Bk	3477	$ 78	76½	78	+7⅛	84½	63
StL Corp	1100	$ 23	23	23	+¾	23	22¼
St Mauric	4200	64	62	62	+2	125	57
Salada F	21131	$ 11	9⅝	11	+1⅝	18¾	8⅝
Salada w	3555	500	385	490	+120	1250	280
Sayette	2745	285	270	285	—5	500	235
Seven Arts	4892	$ 9	8⅝	9	+⅛	13	6⅝
Shawin	162495	$ 30⅛	29	29½	+4	30⅛	19⅜
Shell Oil	58571	$ 14⅜	13¾	14¼	+½	14⅜	10½
Shell I pr	2675	$ 26⅞	26	26½	+½	28	25
Shell I w	24429	635	600	630	+40	635	530
Shaw A C	3284	$ 30	28¼	29¾	+4¼	36	22
Shawin Ap	4490	$ 44½	44	44	+2½	44½	37⅝
Shully's I	2720	$ 7	6½	6⅞	+⅜	7⅜	4½
Silverwd A	2126	$ 13¼	12⅜	13¼	+1	14	11¼
Simpsons	4647	$ 31½	29½	31¼	+1⅜	32¼	24⅛
SKD Mfg	1300	300	275	295	+35	17¾	175
Slater Steel	2500	$ 10	9½	10	+½	14⅜	9⅛
Southam	4647	$ 31½	29½	31¼	+1⅜	32¼	24⅛
St Pav	1261	$ 10¼	10	10¼	—¼	16	9
Steel Can	25650	$ 19	18½	19	+⅜	21⅛	15⅛
Steinbg A	3320	$ 19¾	19½	19¾	+½	25	17¾
Towers wts	1500	52	45	50	+2	435	40
T Fin A	27315	$ 15	13⅞	14⅞	+1⅛	16¼	11
Tr C Fund	2210	$ 10	9¾	9⅞		10	7¾
Tr Can PL	11945	$ 22¼	21	22	+½	27¾	17½
Trs Mt	15440	$ 14¾	14¼	14⅝	+½	16⅛	12⅛
Trs PPL	1710	$ 6¾	6½	6¾		7½	400
Un Gas	7950	$ 18⅞	13⅞	18⅞	+¼	23⅞	15¾
U Corp B	5305	$ 25¼	23½	25¼	+4¼	27¼	19¾
Un Steel	6335	+ 6¾	6	6⅝	+⅝	7⅝	485
Vector	6600	10	9	9	—1	22	8
Vendomat	1575	$ 5½	5¼	5¼	—¼	8¾	360
Wainwr	3650	100	95	95	—5	150	95
Walk GW	6804	$ 58⅞	57¼	58¾	+1½	57½	43¾
Westcoast	4220	$ 14⅞	13¾	14¼	+½	23¾	11⅛
Westct vt	4236	$ 14	13	13½	+⅛	22⅞	13
W Cop wts	1970	30	28	28	—2	59	12
W Pacific	1510	$ 17½	17⅛	17¼	—¼	18¼	17⅛
Weston A	8825	$ 17⅞	17	17¼	+¼	19¾	13
Weston B	5638	$ 20	19½	20	+½	28½	15¼
Wt A wts	7021	950	870	940	+55	1150	600
Wood J nw	1850	$ 9¾	9⅝	9¾		9¾	9¼
Woodwd A	2335	$ 17¼	16¾	17¼	+¼	17⅜	12½
Zenith	2200	360	355	360	—10	410	270
MINES							
Abacus	64350	25	22	23½	—½	57	12
Acad Uran	25850	6	5	5½	+½	15	5
Advacate	8695	635	620	635	+10	675	480
Agnito	37902	56	41	56	+11	107	35
Akaitcho	4500	42	40	42	+2½	55	35½
Am Larder	2500	17	17	17		41	15½
Amal Rare	23988	18	14	18	+3	23	9
Anacon	38933	32½	31	31	—1	54	30
Anglo Hur	970	725	715	725	—25	1050	700
Ang Rou	11700	12	11	12	+1	17	10
Ansil	9300	11½	10½	11½	+1½	15	8
Area	2500	92	90	92	+5	137	76
A Arcd	45045	37½	33	35	—1	93	24
A Arcd B	5000	14	13	13	+1½	36	10
Atlan CC	4100	108	101	104	—2	128	100
Atlin Ruf	4500	6	5½	6	+½	11½	5½
Aumacho	9500	7	6	7	+½	12	6
Aumaque	10500	5½	5	5		7½	4½
Aunor	600	350	345	345	—15	465	325
Bankeno	20700	33	25	25	—1	33	17
Bankfield	2233	22	22	22	+3	39	16½
Barex	16000	53	52	52		70	45
Barnat	5650	102	99	100	+5	160	91
Bary Expl	3800	18	16	18	+2	32	15
Base Metals	7600	5½	5	5½		10	4½
Baska	6500	7	7	7		15½	6½
BpDuq	7003	11	9	11	+2½	19	8½
Belcher	4350	43	42	42	—3	60	35
Bethlm	4650	230	221	230	+5	249	135
Bevcon	514	8	8	8		17	7½
Bibis	231000	14½	12½	14	+1	18	5
Bidcop	47800	11	9½	10½	+½	34	7½
Black Bay	168700	15½	13	14½	—½	27	7½
Bordulac	6000	4	4	4	—½	8½	4
Bouzan	13700	44	41½	43½	+2½	59	37
Bralorne	7898	625	570	625	+30	775	570
Broul Reef	2900	25	24	25	+½	36	24
Brunswick	2525	350	340	350	+5	490	275
Buff Ank	7700	225	206	223	+4	340	141
Buff RL	3000	4½	4½	4½		6½	4
Cable	2000	10	10	10		20	9
Cadamet	23325	14	11	14	+2	15½	6½
Cp Chib	63985	445	365	445	+70	750	310
Camp RL	900	$ 14⅜	14⅛	14¼	+½	19½	13
C Tungsten	5250	140	135	140		260	105
C Astoria	112600	11	9½	10	+½	13½	5
C Dyno	8875	102	95	95	—4	180	64
C Malart	6550	35	35	35		38	30½
CN Inca	6485	8	7	8	+1	13	6½
C Nwest	8400	7	6½	7	+½	19	5½
C Silica	4300	104	96	100		120	79
Candore	500	11	11	11	+2	14½	8
Can Erin	39500	10½	9	9½	—½	30	9
Captain	1500	7½	7½	7½		10½	3½
Cariboo	1150	95	88	95	+5	160	88
Cassiar	2948	$ 10¾	10¼	10½	—¼	13	10
Cent Pat	34715	125	105	120	+17	221	91
Cent Porc	9100	6	5	5½	+½	10	5
Cheskirk	317600	9	7	8½	+½	9	3
Chester	12500	18	17½	17½	+½	34	15
Chib M	26100	40	32	40	+9½	57	28
Chimo	16800	46	43	45	+1	80	39
Chrom	2800	170	155	170	+10	550	146
Coch Will	2400	445	435	445	+15	575	420
Coin Lake	2500	23½	23	23		47	22
C Met	2000	20	19	20	+1½	29	17½
Coniagas	9000	65	61	65	+4	103	61
Coniaurum	1500	21	18	18	+2	30	16

	Ventes	Haut	Bas	Clôt.	Chang.	Haut 1963	Bas 1963
Con Key	2531	12	10½	12	+1	23½	10
C Bellek	21799	7	6½	7	+1	17½	3
C Beta G	5500	6	6	6	—½	8	4½
C Callinan	4500	8	7	7		18	6½
Con C Cad	1000	4½	4½	4½		8½	3
C Discov	26950	92	75	87	+12	180	70
C Fen	1242	15	14½	14½	+1	20	13
Con Gilli	500	6	6	6	+½	9	5
CG Arrow	7500	58	57	58		65	30
C Halliw	68542	34	28	33½	+4½	59	27
C Marben	4500	33	32½	32½	—2½	71	25
C Marcus	7200	103	98	100	—5	134	50
C Mogul	11120	114	103	108	—7	128	76
C Morris	25400	55	47	48	+6	73	28
C Mosher	2900	211	202	206	+5	300	190
Con Negus	5066	10	9½	10		13	9
C Northlnd	7000	28	27	28		35½	18
Cons Que	3600	38	38	38		53	27
C Rambler	1250	103	101	103	+2	160	101
C Red Pop	3571	8	7½	8	—1	17	5½
C Regcourt	9000	9	8	8½	—½	17½	5½
C Sannorm	7000	5½	5½	5½		14	5
C Shawke	12668	48	46½	48	+1	50	25
Conwest E	5000	450	430	435	+15	790	360
Cop Corp	25000	17½	15	16		42	11
Cop Man	3500	8	7	7	—½	8	7
Coulee	22600	42	39½	41	+3	75	30
Craigmt	2325	$ 19¼	18⅞	18⅞	—¼	21¼	15½
Crowpat	83500	11½	8½	11	+2	15	5
Daering	26500	17	15	15	+½	18	8
D'Aragon	78600	26½	21½	26	+2½	26½	15
De Cour	11600	10	7	7		14	6
Deer Horn	44600	23	18	23	+4	27	15
D'Eldona	41735	11	8	10½	+3	24	6½
Delhi Pac	9425	26	23	24	—½	72	18
Delnite	1143	57	57	57		60	44
Denison	8680	$ 11	10½	11	+⅛	12½	9½
Dickens	2713	410	395	405	+10	540	360
Dome	3039	$ 25¼	24¾	24¾		34	23¾
Donalda	73200	11	7	11	+4	12½	6
Duvan	11000	9½	8	9½	+½	16½	8
E Amphi	5400	7	7	7		9½	4½
East Mal	6300	255	240	245	+5	275	210
East Sull	4950	199	186	188	—11	205	155
Elder	11900	105	95	100	+3	180	155
Eldrich	294300	23	16	19	+3	23	6
El Sol	3500	5½	5	5		8½	5
Eureka	2000	15½	15½	15½	—1	22½	11
Faraday	5445	175	165	165		180	145
F'west T	8000	11	11	11	+½	18	7½
Fatima	10000	17	15½	16		31½	13½
Francr	57450	13	11½	13	+1½	33	5
Frobex	5972	75	70	74		78	70
Gaitwin	26000	10	7½	8½	—1½	14	6
Geco Mine	2119	$ 26½	25½	26½	+¾	29¾	22½
Genex	14600	11	9	10½	+1½	19½	8
Gnt Masct	1900	75	75	75	+2	110	61
Giant YK	546	$ 11¼	10⅞	11¼	+½	14½	8½
Glacier	65300	16	14	15½	+1	34	11
Glenn Uran	1500	5	4½	5	+½	9	3½
Goldale	8000	26	24	24½	—½	39	22
GF Mining	5749	16½	16	16		21	15
Goldray	3667	31	31	31	—3	48	23
Grandroy	11775	14	13	14	+1	24	10½
Granduc	23075	385	340	375	+35	410	195
Gulch	5000	7	6½	7		9	5½
Gulf Lead	16000	9	7½	8½	+½	18½	6½
Gunnar	32058	1050	950	990	+40	1125	760
Gwillim	9500	4	3½	4		8	3
Hallnor	100	210	210	210	+10	300	200
Hard Rock	6525	12	12	12		16	11
Har Min	100650	15	12½	14½	+2	20	7
Hasaga	5500	15	13½	15	+2	19	13
Hastings	2200	90	90	90	—9	125	70
H of Lakes	7000	11½	9½	11½	+1½	26	9
Headway	14325	25	24	25	+1	65	20
Heath	14800	6	5½	5½	+½	14	5
High Bell	4625	242	221	242	+12	285	205
Holling	7385	$ 23	20⅜	22¾	+2	26½	18¼
Howey	5480	300	285	300	+15	300	205
Hud Bay	1360	$ 52½	50½	52	+1⅛	59¼	46¾
Hugh Pam	5000	9	8	9		17	8
Hydra Ex	8860	32	29½	30		54	25½
Inspirat	39000	56	44	55	+7	73	36
Irish Cop	18000	40	35	38½	+1½	134	25
Iron Bay	6900	101	99	101	+2	255	62
Iso	6200	77	71	76	+7	175	60
J Waite	30400	23½	22	22½	—½	40	17
Jacobus	25500	25	22½	24	+1	100	21
Jaye Expl	5000	11	10½	10½	—½	17	10
Jellicoe	19113	5	5	5		10	4½
Joburke	5600	9	8½	9	+½	12½	7
Joliet	27621	26	21	26	+4½	35	18½
Jonsmith	34500	13	11½	11½		25½	10
Joutel	2785	119	112	116	+6	119	56
Jowsey	2298	30	27	30	+2	44	25½
Keeley	200800	69	57	66	+6	69	48
Kenville	8500	6	5½	6	+1	9	4
Kerr Add	12525	665	640	655	+35	10⅛	640
Kilembe	500	260	257	260	+2	320	165
Kirk Min	24690	39½	35	37	+2	47	24½
Kirk Town	3100	19	17	17	—1	29	8
Kopan	2125	11½	11	11½	+1	17	9½
Labrador	1520	$ 26½	25¾	26½	+½	30½	19
L Dufault	25837	565	520	550	+18	795	380
Lake Ling	6600	8	7	8		13	7
L Osu	6000	15	15	15	—1	31	12½
L Shore	1210	260	240	245	—10	400	240
La Luz	200	300	300	300		325	270
Lamaque	228	375	370	375		425	345
Langis	23220	31	28	31	+1½	54	28
Latin Am	203000	34	29	30	—2	146	25
Leitch	14648	150	130	130		170	105
Lencrt	234400	16½	14	16½	+2	16½	5
Lexindin	48600	5	4½	5		9½	2½
LL Lac	4493	171	160	168	+11	199	155
Lorado	33700	129	118	123	—2	243	80
Louvict	6000	8	7	8		14	5
Lyndhst	12500	14	13	13½	+½	20	6
Lynx	8500	6	5	5	—½	7½	5
Macassa	1909	370	340	345	—15	435	310
Macmfie	6500	4	4	4	—½	6½	3
MacLeod	1534	114	112	114	—1	130	105
Madsen	4104	215	206	212	+2	251	200
Magnet	31500	5	3½	4½		6	3½
Malartic	11100	87	80	80	—3	125	74
Maneast U	1000	4½	4½	4½	+½	6½	3½
Man Bar	16268	16	15	16		26	15
Manoka MS	2100	20	18	20	+2	36	16
Maralgo	1000	8½	8½	8½	—½	14½	7
Marboy	5400	13	12½	13		25	11
Marcon	8500	7	6½	7	+½	12	5½
Maritime	47600	49	46	48	—½	88	45
Martin	25900	53	50	50	—2	57	36
Matatch	300004	10	9	10	+1½	13	7
Mattagami	1965	900	855	900	+40	1400	775
Maybrun	10500	9	8½	9	+1	14½	7
McIntyre	1355	$ 44½	43½	44½	+2	51¾	36
McKen	41545	30	27	27½	+1	52	14
McMar	14000	5½	5	5		10	4
McWat	16000	5½	5	5		10	4
Mentor	4500	28	25½	27½	+1½	65	25
Merrill	12900	63	58	60		103	50
Meta Ur	4000	8½	8½	8½		12½	7
Midrim	15100	30	26	30	+4	42	22
Min Corp	715	$ 14¼	14	14	+¼	16⅝	12½
Min-Ore	18000	8	7½	8	+½	33	4½
Moneta	27715	80	75	79	+1	87	57
Mt Wright	9250	43	40	42	+2	154	30
Multi-M	5200	20	18½	18½		49	16½
Murray	9300	110	107	110	+2	141	27
Nama Cr	286500	14	9½	13½	+4	14	6
Nat Expl	1000	5	5	5		10½	5
Nealon	48025	25½	22	22½	—1½	65	4½
New Alg	1500	5	5	5	+1	7	3½
New Ath	34000	30	25½	29	+2½	61	23
New Bid	26000	6	5½	5½		16	5
New Cal	1000	27	27	27		34	20½
Nconex	14530	460	430	455	+20	460	305
Neex wts	16600	125	110	125	+20	150	61
N Goldvue	5500	5	4	4	—½	6	3½
N Harri	5850	8	8	8		10½	6½
New Hosco	68850	124	112	119		125	68
New Jason	1021	6½	6½	6½		16½	6
N Kelore	23000	10	9	9½		19½	5½
Newlund	19400	15	14	14		24	12½
N Mylam	23400	17	15	16½	+1	49	14
Newnor	50200	18	15	16		110	4
N Rouyn	41819	14	11	13½	+2½	14	4
N Senator	5000	9	9	9	+½	13½	6
New Taku	2000	13	13	13		17	9½
Nick Ms	10473	37	35	37	+1	62	33
Nick Rim	2358	38	30	38	+10	54	28
Nisto	1000	4½	4½	4½	—	8½	3½
Norbeau	53160	25	20	22	—	37½	20
Nor Acm	1000	19	19	19	+2	41	14
Norgold	500	5	5	5	—	9	4½
Norlartic	3025	18	16½	18	+2	25	12
Normet	3820	305	282	299	+9	320	270
Norpax	30600	12	10	11	+½	24½	9
N Coldst	19475	54	48	51	+3	89	40
Northga	30191	640	610	610	—30	855	180
N Goldc	13231	20	17	10	+3	32	15
N Rank	93970	36	24½	38	+10	61	22½
Norsp A w	300	36	36	36	+1	55	30½
North C	10100	255	245	245	—10	33	200
Norvalie	1000	8½	8½	8½	+½	12	7
Nova Be	1000	36	35	36	+5½	65	30
O'Brien	400	52	51	52	+2½	74	46
O' Leary	3000	11½	10	11	—	18½	10
Opem	15565	710	670	695	—15	720	460
Orchan	11700	212	197	205	+2	273	165
Orenada	3000	5½	5½	5½	—	9	4½
Ormsby	14500	20	20	20	—	43	17
Osisko	29500	48	43	47	+3	115	29½
Pamour	6623	88	85	88	+4	115	72
Parama	121200	18½	15	17	+3	40	8
Patino M	3473	620	615	620	+5	665	605
Pato	1202	325	315	315	+19	430	260
Pax Int	8125	22	21	22	+1	42	15½
Paymast	6000	12½	12	12½	+½	18	12
Pce Expl	5633	11	10	11	+1	29	9½
Peerless	18700	17½	15	17	+2	52	11½
Perran	5205	11	10	10	—½	15½	10
Pickle C	3015	60	56	60	—	86	54
Pitch-O	38500	10½	10	10	—	16	5
Placer	1280	$ 27⅞	27½	27½	—	29½	21
Pow Rou	2200	43	40	43	+3	85	31
Preston	4197	710	685	710	+15	725	550
Pros Air	82500	124	109	115	—4	127	46
Purdex	99000	14½	12½	14	+1	18½	4
Que Asc	3550	8	8	8	+½	12½	7
Que Chib	9400	16	13½	16	+2½	35	13½
Que Lab	22000	5	4	5	+1	9	4
Que Lith	1600	250	245	245	—	315	225
Q Mattg	8350	15½	14	15½	+2½	32	13
Que Man	2500	11	10½	10½	+½	22	9½
Q Metal	1200	85	85	85	—2	115	75
Qunston	1035	13	13	13	+½	18	12½
Quemont	1562	990	965	[illegible]	+15	10½	910
Radiore	9700	43	41	43	+1	71	35
Ragla N	50200	46	41	46	—1	90	39
Rayrock	11400	90	85	90	+5	115	73
Realm	11000	11	9	11	+1	19	7½
Reeves	300	145	133	133	+1	170	130
Renabie	1000	200	200	200	—	275	185
Rexspar	12750	18	17	18	+2	24	8½
Rio Alg	21736	$ 11⅛	11⅛	11⅛	+¼	11⅞	8
Rio Rup	1666	5½	5½	5½	+½	8½	5
Rix Ath	8802	28	26½	28	+1½	28	22
Roche	63250	6½	5½	5½	—½	14	5½
Rockwin	2000	14	14	14	—	20	12
Ryanor	14000	12	11½	12	—	33	9
San Ant	13174	39	33	39	+9	204	29
Sand Riv	7100	5½	5	5½	+½	7	4
Satelli	141501	17½	16	16½	—½	35	12
Sheep Cr	510	115	115	115	—2	155	115
Sherritt	21190	325	305	325	+10	480	278
Silvmag	4506	17	15	17	+2	36	13½
Sil Miller	4500	25	23	25	+1	47	22½
Sil Stand	5000	21	20	21	+1	31	18
Siscoe	13050	194	170	189	+15	218	140
Stanrck	1535	95	90	90	—16	285	90
Starratt	20000	8	6½	8	+1	10	4½
Steeloy	8110	4	3½	4	—	6½	3
Steep R	22639	515	495	510	+15	835	400
Sturgeon	5000	20½	19	20½	—½	30	18
Sud Con	11500	8	5½	8	+2½	11	5½
Sullivan	1170	158	155	155	+2	180	139
Sunburst	18500	14½	12½		+1½	24	10
Taurcanis	7550	33½	31	33	+2	56	28
Teck-H	4070	162	157	160	—2	182	48
Temag	15900	75	61	75	+15	110	60
Territory	3140	14½	13½	14½	+1½	18	11
Thom L	9950	58	55	56	—2	102	50
Tombill	3150	80	79	80	+5	153	57
Thorbrit	560	33	33	33	—	36	29
Tormant	61299	30	26	28	+1	130	24
Towag	3000	12	11	11	—1	14½	7½
Trans R	14100	13	12	13	+1½	23	9½
Tribag	8800	91	85	90	—1	152	45
Trin Chib	600	16	16	16	+½	33	14½
U Mining	3000	19½	18½	19½	+1½	23	17

	Ventes	Haut	Bas	Clôt.	Chang.	Haut 1963	Bas 1963
Unisphe	51933	46	40	45	+4	56	23
U Asbest	8814	425	375	425	+50	625	370
Un Keno	6847	825	720	800	+75	10⅞	715
Un Buff	30700	56	52	55	+3	68	33
Un Mind	10966	18½	17	17	—3	24	17
Un Fort	28312	12	11	11	+½	30	9½
Upp Can	5020	162	155	159	—5	186	138
Vandoo	25400	6½	6	6	—	8	2
Vauze	18400	94	85	91	+8	209	80
Vespar	2500	16	15	15	—	23	12
Violam	23350	142	132	139	+1	370	58
Wasamac	666	70	70	70	—	95	65
Weedon	27500	4½	3½	4	+1	7½	2
Werner	95500	15	13	14	+1	21	9
W Malar	27000	7½	6½	7	+½	11½	3¼
West Mi	7000	240	230	237	+2	298	175
W Surf I	5250	15½	14	15	+1	22	11
Willroy	117330	174	151	167	+12	190	120
W Beav	2500	14	13	14	+1½	21	12
Wr Harg	5450	84	80	80	—	115	80
Witsey	884800	25	17	24½	+6½	35	14½
Yale Le	18100	9½	8½	9½	+1	14	8
Young h	18250	14	12	13	—	38	10½
Yk Bear	340	112	109	110	—2	130	84
Yukeno	17200	5	4	5	+1	9	4
Zenmac	61600	31	28	30	+2	48	15½
Yukon	3000	42	41	41	—1	55	41
Zulapa	17500	17	16	16	—	32	16

HUILES

	Ventes	Haut	Bas	Clôt.	Chang.	Haut 1963	Bas 1963
Acme G	1000	14	14	14	—	18½	9½
Accra	3125	28½	25	28½	—1½	32	25
AP Cons	5265	45	41	41	—	45	41
All Rox	1025	14½	14½	14½	+½	32	14
Alminex	7210	230	210	225	+12	265	165
A Leduc	27050	6½	4	6	+1½	8	4
Anchor	12900	7	5½	7	+1½	16	6
Anglo U	78600	40½	38½	39½	—½	53	13
Asamera	2500	92	91	91	—9	118	68
Bailey S p	195	$ 23	23	23	—	24½	19¾
Bailey SA	7685	975	920	960	+35	11⅛	575
Bail S 5¾	960	$ 24⅛	½	½	+¼	26	22
Banff	1000	92	92	92	—	155	90
Bata	16300	5	5	5	—	11	4
Calatta	6600	13	12½	13	+½	29	12½
Cal Ed	485	$ 21⅞	21⅞	21⅞	—⅛	29½	19
Calvert	2400	19	18	18	—2	39	17
Camerina	2000	220	215	220	+20	260	165
C Oil L	12200	115	113	114	+1	118	80
CS Pete	55568	495	425	470	+25	560	235
C Chiftn	400	124	124	124	+9	135	80
C Delhi	19702	340	275	335	+36	535	261
C Delhi w	900	135	130	135	+18	285	100
Cdn Dev	4600	370	355	370	+10	435	350
C Ex G	14100	115	111	114	+4	187	85
C Hig C	48108	26	24	24	+4	26	15
C Himes	4500	119	105	108	—10	134	71
C Willisto	600	32	32	32	+5½	60	26½
Cent Del	28405	850	780	840	+60	975	480
Chart O	22500	123	104	117	+13	172	75

	Ventes	Haut	Bas	Clôt.	Chang.	Haut 1963	Bas 1963
C Dragon	9300	8	7	7½	—	14	6½
C East Cr	1560	45	43	45	—1	48	35
C Mic M	12370	385	355	380	+20	435	242
C W P	1400	190	190	190	—3	235	105
Dev Pal	2000	82	75	75	—10	94	38
Dynamic	9000	22	20½	21	+½	75	19
Dome P	2425	$ 13⅛	12⅜	12¾	—⅛	15¼	940
Glacier	65300	16	14	15½	+1	34	11
Fargo	5950	285	270	280	—	420	237
Gr Plains	1890	$ 12½	12¼	12⅜	—⅛	15¼	8¾
Gridoil	3700	51	50	51	—29	190	50
Home O	3912	$ 12	11⅝	11⅞	+½	15⅞	940
Hom O B	2928	$ 11¾	11½	11¾	+⅜	15⅛	94
H B O G	1936	$ 17	16⅛	17	+¼	20⅛	12
Long P	19500	18	14	18	+3	39	14
Majtra	55500	9	7	9	+1	14	2
Medal	11365	247	240	242	—3	300	190
Midcon	8800	25	23½	25	+1	31	19½
Murphy O	300	225	225	225	—	375	160
Mill City	9400	22	18½	22	—	36	11
Nat Pete	7950	250	220	246	+21	420	172
N Cont	5700	25½	23	23½	—1	28	19
N Davies	1000	10	10	10	—	18	7
Norcan	1786	375	330	335	—55	395	155
Northca	51625	14	12½	14	+1½	16	5
NC oils	2750	120	118	120	+5	225	110
NCO wts	1015	27½	27½	27½	+1½	69	26
NCO pr	275	$ 27	27	27	+3	29½	23½
Northld	10000	21	17	18	+5	28	10½
Okalta	8400	10	8	10	+1	32	8
Pac Pet	12725	$ 12⅞	11¾	12⅛	+⅜	18	10
Pac P wts	200	675	650	660	—	10⅛	530
Palliser	2000	33	33	33	—4	37	35
Pamoil	32950	50	46	48	+2	51	30
Permo	9460	34	30	32	+2	44	22½
Peruv O	8000	83	80	80	+5	200	64
Petrol	16450	66	61	66	+3	75	45
Phillips	4300	16	15	15½	+½	36	13
Place	21500	57	53	57	+5	91	41
Ponder	1300	33	33	33	—	91	30
Prairie O	1500	285	276	285	+11	325	152
Provo G	13011	168	162	165	+5	228	140
Quoto	68600	32	28	30	—	46	15
Ranger	1400	118	115	115	+5	170	88
Sarcee	31858	120	99	115	+16	135	75
Secur F	6100	695	660	690	—	730	425
South U	77500	16½	12½	16½	+3	26	10
Spooner	12000	11	10	11	+½	17	9½
Stanwell	4600	30	28½	29	—1	39	23
Trans C	3600	56	53	56	+4	64	42½
Triad Oil	7900	160	150	165	+10	196	110
Union Oil	810	$ 10¼	10	10¼	+¼	14⅞	800
U Can v	3199	135	115	135	+19	206	115
Un Oils	22300	141	133	138	+3	180	121
Un R Pt	4400	26	25	25	—2	35	20
Wespac	1165	11½	111	11½	+1	14⅛	9
Wsburne	4750	86	85	85	—	95	58
Wstates	3000	600	510	530	+30	775	400
W Decal	7532	100	93	96	—4	126	75
Wilshire	225	210	210	210	+5	238	200
Windfall	9786	21	20	20½	+½	25	12⅛
Yan Can	21000	7	6	6½	—	12	3

Tous les marchés ont fermé en hausse

Voici, suivant un communiqué transmis par la Presse Canadienne, quelle était la situation des cours lors de la clôture d'hier sur les bourses suivantes : MONTREAL, marché à la hausse, virement modéré; TORONTO, marché à la hausse, virement très élevé; NEW YORK, marché à la hausse, virement très élevé.

Les cours ont progressé hier dans l'ensemble à **MONTREAL.** La séance a été animée.

Power Corp. a gagné 1½, à 87, et Shawinigan ⅛, à 29½, cependant que Gatineau a cédé ⅛, à 33¼.

Les banques ont gagné du terrain. Nova Scotia a gagné ¼, à 74½, Canadienne Nationale 1½, à 75, et Canadienne Impériale de Commerce ¼, à 65⅝.

Les métaux ont également progressé. Algoma a gagné ⅜, à 45, Aluminium ½, à 23⅝, et Dominion Bridge ⅝, à 19⅝. Par ailleurs, Noranda a cédé ¼, à 34.

Dans le secteur des papeteries, Abitibi a gagné ¼, à 41½, Great Lakes ⅜, à 16¾, et Macmillan ⅛, à 20⅝.

Dans le compartiment des services publics, Bell a gagné ⅛, à 54⅛, et Calgary Power 1⅝, à 23⅛.

On note parmi les autres valeurs haussières, Canadian Breweries en progrès de ⅛ à 11⅛, Central-Del Rio, de 30 cents, et CPR de ¼, à 25¼. Par contre, Industrial Acceptance a cédé ⅜, à 27⅝.

Dans le secteur des mines, Jubilee a gagné trois cents, Marchant six cents, et Copperstream huit cents.

Mount Pleasant a gagné 25 cents, à $1.65 et Midepsa 20 cents, à $3.40.

* * *

Les cours accusaient leur plus forte avance depuis deux mois hier à **TORONTO.**

L'indice des industrielles a gagné cinq points, cependant que le virement dans le secteur des valeurs spéculatives a été le plus élevé depuis le début de novembre.

du parquet de la bourse

Dans la liste des titres de premier choix, on remarque que Calgary Power, Canadian Celanese, Investors Syndicate "A" et Power Corporation accusaient des gains d'un point et plus.

Trans-Canada Pipe Lines, Dominion Foundries and Steel, Consumers' Gas, Consolidated Paper et Oshawa Wholesale "A" accusaient des gains variant de ½ à un point.

Le virement a été de 3,816,000 actions au regard de 2,098,000, jeudi.

Dans le secteur des métaux communs, Falconbridge a gagné 1¾, International Nickel ¾ et Hudson Bay Mining ½. Par ailleurs, Noranda a cédé ⅝.

Dans le secteur des valeurs spéculatives, Wiltsey-Coghlan a gagné sept cents, à 24½ cents, sur un déplacement de 832,000 actions.

Dans le secteur des pétrolières, Central Del Rio a gagné 30 cents à $8.40. Hudson's Bay a haussé de ½, cependant que Calgary and Edmonton a cédé ⅜. Scarcee Petroleums a gagné 16 cents, à $1.15.

* * *

Le virement a été le plus élevé depuis lundi hier à **NEW YORK.**

Le volume des affaires a atteint 5,400,000 actions au regard de 4,570,000 jeudi.

La moyenne que la Presse Associée établit pour 60 valeurs a gagné 1.8 à 248.4.

Brunswick a été le stock le plus en demande, cédant 1-4, à 19 3-8, sur un déplacement de 89,000 actions. Chrysler a gagné 1 1-4, à 75 3-4, sur un déplacement de 77,200 actions. American Motors a gagné 7-8, à 17 1-4.

Pour ce qui est des autres automoteurs, General Motors a gagné 1-4, à 59 3-4, un nouveau sommet. Ford était inchangé, et Studebaker a gagné 1-8.

Dans le compartiment des valeurs canadiennes, McIntyre Porcupine et Hudson Bay Mining ont gagné près d'un point, Aluminium Ltd a gagné 3-8, International Nickel 1-2, et Distillers Seagrams 1-2. Par ailleurs, Dome Mines a cédé 1-8.

Les cours ont également progressé à la Bourse Américaine. Le virement y a été de 1,430,000 actions au regard de 940,000 jeudi.

Canadian Marconi a gagné 1-4, Preston 3-16, et Scurry Rainbow Oil 1-8.

cours des obligations

Source : Association canadienne des courtiers en valeurs mobilières

			Achat	Vente
GOUVERNEMENT DU CANADA				
2¾	1er avril	1963	99½	100
4	15 déc.	1963	99¾	100¼
3¾	1er sept.	1965	98⅛	99
4½	15 déc.	1966	100	100½
2¾	15 juin	1968	92	92½
5½	1er avril	1969	103	103½
4¼	1er sept.	1972	94¾	95¼
5½	1er oct.	1975	102¼	103¼
3¼	1er juin	1976	82	83
4½	1er sept.	1983	91½	92½
3	Perpétuels		63¼	64¼
CNR 5½,	15 déc.	1964	103¾	104¼
CNR 4½,	1er avr.	1967	99¾	100¼
CNR 4,	1er fév.	1981	85¼	86¼
CNR 5¾,	1er jan.	1985	105	106
CNR 5,	1er oct.	1987	96½	97½

		Achat	Vente
GOUVERNEMENTS PROVINCIAUX			
Alta Mun Fin 5½	1983	99	100
BC Electric 5¼	1988	92½	94
BC Electric 3¾	1968	92¼	94½
BC Electric 3¾	1969	90½	92½
BC Electric 5¾	1977	99¼	100½
BC Pow 5, 15 sept.	1982	91	93
Man.5¾,15 jan.	1981	101¾	102¾
NB 3½, 16 sept.	1965	95¾	96¾
NB 5¼, 15 déc.	1986	95½	96½
Newf.6, 15 fév.	1981	101¾	102¾
NS 5½, 15 juin	1982	96¼	97¼
NS 3¼, 15 juin	1965	96¼	97¼
Ont 3, 15 avril	1965	96¼	97¼
Ont H. 5¼, 15 no.	1983	98¼	99¼
Ont H.4, 1er mars	1966	97	98
Ont 5¼, 1er oct.	1983	98¼	99¼
Que. 4¾, 15 jan.	1977	94	95
Que.5¼.1er août	1985	96¼	97¼
Qué. 5½, 1er juin	1980	99¼	100¼
Qué H 3½, 1 mars	1975	83¾	84¾
Qué.H5½,1er no.	1985	99	100
Sask.5¼, 10 mars	1982	96½	97½
MUNICIPALITES			
Cité M. 3, 1er no	1973	82	84
Cité M.3½, 1er dé	1981	98¼	99¼
Cité Ott. 5½, 2 jui	1980	98	100
M. Tor. 5½, 15 fév	1982	99½	100½
Cité Va. 6, 15 juin	1980	101	103
EMPRUNTS CONVERTIBLES			
Abitibi P & P 4½	1966	99	101
Brazilian T. 4½	1971	65	69
Can Delhi 5½	1973	93	95
Cdn Petro 4	1972	86	89
Cdn Utilities 5¾	1977	114	—
Greyh. Lines 5½	1978	158	163
Home Oil 5¾	1971	98½	—
Home Oil 6	1975	103	105
Inl. Cement 4½	1976	89	—
Inl. Nat Gas 5½	1977	93	95
Loblaw 4¾	1976	128	—
Pac. Pete 5	1977	108	111
Shaw W & P 5½	1972	99½	101
Simpson's 5	1976	119	—
Simpson's 5½	1972	100	101
TCP In. Note 5½	1987	150	155
Triad Oil 4¾	1971	89	91
Utd Town El. 6¼	1981	99	103
Westcoast 5½	1988	101	103
INDUSTRIES			
Alb. Gas Tr. 5¼	1981	98	—
Abitibi P & P 6¼	1977	103½	—
Algoma Steel 5¼	1978	98	99
Alum. of Ca. 4½	1973	93	—
B.A. Oil 5½	1977	96	—
C.B. Alum. 5¾	1980	98½	101
Can. Breweries 5	1983	94½	96
Can. Chemical 5¼	1971	97	—
Can. Cement 5¼	1976	97	99
C-I-L 5¾	1977	101	102
Cdn Oil 4, 1er juin	1976	88½	90
C.P.R. 3¾	1972	87	88
C.P.R. 5	1983	94	95
Crédit Fonc. 5¼	1974	97½	99¼
Dom Tar 5¼	1978	97	98
Dom. Stores 5½	1976	99	—
Dom. Textile 4	1966	96	97
G.M. Accept. 4¾	1969	95	97
Imperial Oil 3	1969	89	91
Ind. Accept. 5½	1978	97½	99
Loblaw 4¾	1976	128	—
Massey Ferg. 4½	1976	90	—
Reynolds Alu 5¾	1978	100	101
Shell Oil 5¼	1977	101	102
St. Law. Corp. 5	1978	95	96
Simpson's 5	1976	119	—
Simpson's 5½	1979	101	103
(a) Stanrock 5¾	1963	13½	—
Steinberg 5¼	1973	97	—
TCP 5.85	1987	99	100
Tr. Fin. 5¾	1974	98½	100
Weston Geo. 4¾	1971	94	96
SERVICES PUBLICS			
Anglo-Tel 6	1983	101¼	101½
Avalon Tel 3½	1966	92¼	—
Bell Tel 3½	1979	81¾	84
Bell Tel 5½	1982	102¼	103½
Bell Tel 6¼	1978	105¼	106½
Bowater Pwr 3¾	1980	83¼	85½
Braz. Tract. 4¾	1970	74¼	—
B C Tel 5¾	1983	95¼	96½
Calgary Pow 3¼	1972	81¾	—
Canada Elect 4	1968	90¼	—
Cdn W Nat 5¾	1983	96¼	98½
Consumers Gs 5¾	1977	100¾	102
Consumers Gs 5½	1982	99¼	100½
East. Lt&Pw 4	1969	87¼	—
Gt Lt Pwr 5¾ W	1977	100¼	102
Int. Nat Gas 6	1982	98¾	101
Maritime Elect 4	1975	83¼	84½
Nfld Lt&P 4½	1974	87¾	—
Nfld Lt &P 5½	1978	95¼	—
N Ont N Gs 5¾	1982	97¼	98½
N Telephone 6	1981	100¾	—
Power Corp 5½	1977	98¼	99½
Que Nat Gs 52	1985	83¼	84½
Quebec Tel 6	1977	100¾	102
Shaw W&P 3½	1970	89¼	90½
Shaw P&P 4¾	1976	92¼	93½
Union Gas 5	1977	95¼	96½
IMMEUBLES			
Brant. C. Realty 6	1978	95	—
Eaton's Realty 3½	1968	92	94
Eaton's Realty 5	1978	96	97
Lo. Leased Pr. 5½	1983	98	100
Steinberg's Pr. 6	1982	101	—

(a) — après remboursement du capital à 100% de la valeur au pair.

fonds mutuels

Compilés par Kidder & Co. Inc.

	Achats	Ventes
xAffil. Fund Inc.	7.41	8.02
xAmerican Bus.	3.87	4.19
All Canadian Com.	8.80	9.65
All Canadian Div.	6.20	6.80
American Growth	7.91	8.62
Beaubran Corp.	32.32	35.10
xBoston Fund	9.29	10.15
xBullock Fund	12.20	13.37
Canada Growth	4.71	5.15
Canad. Investment	10.19	11.18
Canad. Trusteed Inc.	4.56	4.98
Canafund Co. Ltd.	41.75	43.84
Champion Mut. of Cn.	5.72	6.29
Commonwealth Int. xd	8.58	9.40
C. L. Leverage xd	7.19	7.88
Corporate Investtors	10.04	10.97
Dividend Shares	3.16	3.46
Dom. Equity Inv.	17.90	18.29
Rreyfus Fund Inc.	15.59	16.95
European Growth	6.74	7.39
Federated Growth	4.58	5.00
First Oil & Gas	4.61	5.04
Fonds Collectif A	6.12	6.66
Fonds Collectifs B	5.43	5.77
Fonds Collectif C xd	5.89	6.40
Group Inc.	3.45	3.77
Growth Oil & Gas	9.24	9.70
xIncorporated Investrs	6.84	7.48
Investors Growth	6.63	7.20
Investtors Intl. Mut.	4.26	4.63
nvestors Mut. of Can.	12.34	13.41
xKeystone Cust. B-3	15.37	16.77
xKeystone Cust. B-4	9.46	10.33
xKeystone Cust. K-1	8.83	9.84
xKeystone Cust. K-2	4.84	5.28
xMass. Invest Trust	13.42	14.67
xMass. Invest. Growth	7.42	8.11
Mutual Accumul.	3.57	3.90
Mutual Income	5.13	5.61
North Amer. of C.	10.54	11.52
One William Street	13.17	14.40
Prêt & Rev. Mutuel	5.96	6.52
Provident Mut.	4.80	5.22
Putnam Growth	8.01	8.71
Radisson R.I.	4.52	4.97
Regent Fund. Ltd.	5.60	6.12
Research Invest	9.87	10.79
Sav. Inv. Mut of C.	5.96	6.52
Securit. Fd. Inc.	—	—
1962 Ex. F. of Cda Ltd.	5.25	5.50
TV Electronics	7.04	7.67
Timed Invest.	6.20	6.81
United Accum.	5.87	6.42
xWellington Fd. Inc.	13.87	15.12

x—En devises américaines.

pétroles

Cours fournis par Hugh Mackey & Co.

	Achat	Vente
Alaska Rfn	—	100
Alaska Rfn priv.	110	—
Anaconda	7½	10
Bashaw	2¼	2½
Blue Crown	22	22½
Canadian Fortune	2	2½
Castle	19	—
Claybar	10	11
Command Oil	26	45
Edoran	1¾	3
Gateway	1½	3
Kenare	1¾	2
Leduc Calmar	3	4
Merit Oil	32	34
Mill Creek	5	7
Monterey	21	24
New Dom Minerals	7	15
New Richfield	2	2½
New Ridgeway	4	6
North Continental	⅞	1½
Nuco	4	6
Ranchmens	6	7
Sage	35	40
Sastex	7	10
Share	2	2¼
Silver City	1¼	2
Turner Valley	12	—
Wester Warner	5¼	5½

denrées AGRICOLES

Cours des denrées transmis à Montréal vendredi par le ministère fédéral de l'Agriculture :

Oeufs : prix de gros aux centrales de campagne, cageots de bois : extra-gros 41; A gros 37 à 38, A moyens 30 à 31 A petits 26-27; B 29-30; C 26.

Beurre : arrivages courants, admissible 92 - 51, 93 - 52; frais, de crémeries, enveloppé: 53-55, frais en gros admissible 92 - 51, 93 - 52.

Fromage : livré à Montréal, ciré, arrivages courants, québecois blanc 33; coloré 34; en gros, québecois blanc 34.

Pommes de terre : Québec $1.25 à $1.50 les 75 livres, .90 à $1 les 50 livres; N.B. $1.50 à $1.65 les 75 livres, $1 à $1.10 les 50 livres, .25 à .26 les 10 livres; I.P.E. $1.85 à $2 les 75 livres, .35 les 10 livres.

dividendes

		Taux	Ex-div.	Enrg.	Paiement
Ang-Cn Tel Co	(4½% cum priv)	$0.56¼ tr.	8-1-63	10-1-63	1-2-63
id.	$2.90 cum priv)	$0.73tr.	8-1 63	10-1-63	1-2-63
id.	("A") (x)	$0.35tr.	—	8-2-63	1-3-63
Robinson Cotton		$0.10tr.	8-1-63	10-1-63	1-2-63
Simpsons' Ltd (ord)	(y)	$0.22½	13-2-63	15-2-63	15-3-63
Steinberg's Ltd	(5¼% priv)	$1.31tr.	23-1-63	25-1-63	15-2-63
Trust Général du Canada	(priv)	$0.20tr.	—	31-12-62	15-1-63

(x) le dividende précédent fut de 30 cents.
(y) le dividende précédent fut de 20 cents.

Nouveau président

M. J. R. Harvey a été nommé vice-président de la compagnie Babcock-Wilcox and Goldie-McCulloch Limited, de Galt, Ontario. Diplômé de l'Université de Toronto en 1945, M. Harvey entra aussitôt chez B & W. Il continuera à assumer la responsabilité des opérations de génie et de service de la compagnie.

VOTRE MÉDECIN VOUS PARLE

RÉDIGÉ SOUS LES AUSPICES DU COLLÈGE DES MÉDECINS ET CHIRURGIENS DE LA PROVINCE DE QUÉBEC

Il y a bosses et bosses

Dr Roméo BOUCHER, M.D.

Encore plusieurs synonymes pour dire la même chose. Les uns nous parlent de bosses, les autres de glandes, les autres de ganglions, enfin les derniers, de tumeurs, ce dernier mot surtout employé pour une chose interne. Et quand un malade vous parle de "son" tumeur, c'est en général une femme qui craint que "son" tumeur ne soit un cancer. Rares sont les patients qui parlent d'un ganglion, plus souvent ils parlent de glandes dans le cou. En général quand on parle de glandes, ce n'est pas à celles-là qu'on pense, mais à de multiples autres cachées mystérieusement au fin fond de notre organisme et qu'on ne mentionne qu'à voix basse.

Tandis que les bosses, elles, on les sent et c'est plus facile à montrer et à faire palper. C'est pourquoi nous allons rapidement faire une revue de celles qui sont localisées en des endroite bien précis, sur le trajet des ganglions et qu'on appelle en médecine des adénopathies. Les unes sont bénignes, les autres le signe d'une affection maligne. Parlons pour le moment des premières, nous reviendrons plus tard sur les autres.

D'abord où sont localisées ces petites bosses ou petits ganglions ? A trois endroits bien précis: au cou, dans l'aisselle ou à l'aine. On peut les palper, les sentir au bout du doigt, ils sont pour ainsi dire superficiels. Il y en a d'autres qui sont parfois encastrés dans le thorax et dans l'abdomen. Ne nous occupons que des "superficiels".

C'est le médecin qui au cours d'un examen systématique les découvre; ou c'est le malade qui s'en est aperçu de lui-même parce qu'il en est gêné dans ses mouvements, qu'il en souffre, qu'il s'aperçoit qu'il a maigri, qu'il fait un peu de fièvre tous les jours. Ce sont de petits ganglions ou bosses, qui semblent, tout en étant plus gros ou plus petits, donner l'impression à la palpation d'être en chapelet.

Qu'est-ce qui peut provoquer cela ? Selon qu'ils sont agglomérés, en masse, on peut tout de suite penser à la tuberculose parce qu'une adénopathie de cette nature peut avoir tous les sièges et prendre tous les aspects. Et les petites bosses ont alors une consistance élastique, une forme régulière ; elles sont mobiles, roulant sous le doigt comme on dit et indolores, tout en étant unies ou bilatérales. Elles ne suppurent pas, contrairement aux adénopathies dues à des champignons. Une deuxième cause est la syphilis qui commence à revenir de plus en plus depuis quelques années et le cri d'alarme est déjà lancé. Enfin, en dernier lieu, il y a une autre maladie qui porte le nom de mononucléose infectieuse qui se caractérise par de petits ganglions répartis non seulement au cou, mais partout où ils peuvent s'hypertrophier, avec accompagnement de grosse rate, de mal de gorge et de signes sanguins caractéristiques. Toutes ces petites bosses de causes diverses ne tournent pas à la malignité.

Evidemment, il y a d'autres maladies qui peuvent donner aussi des ganglions qu'on rencontre plus rarement et qui sont parfois découverts au cours d'une recherche de principe. Le médecin y pense et doit y penser au cas où... Ainsi, par exemple, la maladie dite des griffes de chat que l'on nomme en médecine la lymphoréticulose bénigne d'inoculation. Et il y en a d'autres !

Ce qui est vrai pour la description de ces petites bosses dites ganglions qui se trouvent communément au niveau du cou, l'est aussi pour celles de l'aine et des aisselles. Quand elles sont localisées ou uniques, la cause n'est pas toujours facile à déceler. En chapelet, comme celles que nous venons de décrire, qu'on n'aille pas tout de suite penser au cancer et s'effrayer inutilement. Cependant il ne faut jamais négliger l'examen systématique du médecin et se confier à lui. C'est encore le meilleur moyen d'en faire un diagnostic rapide et d'avoir un traitement efficace.

Si vous tenez à ce que vos dents durent la vie, prenez-en soin. Brossez-les immédiatement après avoir mangé et voyez votre dentiste deux fois par année.

MOTS CROISÉS

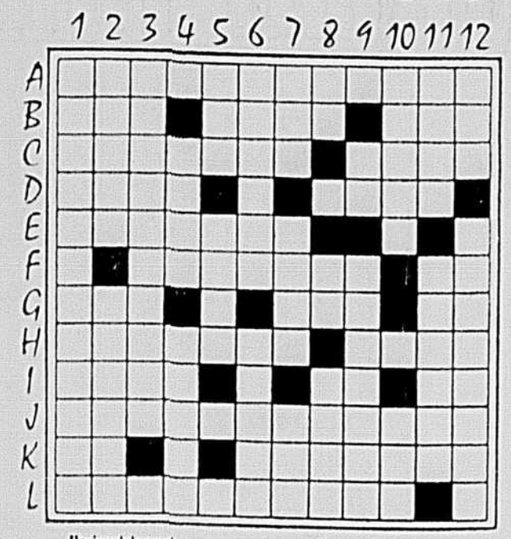

Horizontalement :

A—Art de déchiffrer les anciennes écritures.
B—Partisan — Autre nom de l'aurochs — Au Moyen Age, **armée.**
C—Tirage au sort — Partie par laquelle on prend un vase, un panier.
D—Troublés — Jupe pour danseuse.
E—Physicien danois qui découvrit l'existence du champ magnétique créé par les courants.
F—Carte géographique en relief — Article contracté.
G—Abhorré — Roche poreuse légère — Note.
H—Réunion de témoignages pour élucider une question douteuse — Qui a des sentiments nobles, élevés.
I—Début de **roupie** — Adjectif possessif — Affirmation enfantine.
J—Qu'on ne peut assez estimer.
K—Adjectif numéral — Enveloppées en forme de rouleau.
L—Qui ont un plus haut degré de bonté.

Verticalement :

1—Mammifère ongulé fossile ayant l'allure du tapir, mais qui a vécu au début du Tertiaire.
2—Ses graines sont consommées sous le nom de **maniguette** ou **graines de paradis** — Récite avec peine.
3—Qui a rapport à la liturgie.
4—Crochet double — L'une des anciennes capitales de Scandinavie.
5—Ville de Chaldée — Hale un bateau à l'aide d'un remorqueur.
6—Faire boire quelqu'un jusqu'à le rendre à moitié ivre — Ne pas dire.
7—Chemin de ville — Quantième — Qui cède facilement au toucher.
8—Carte à jouer — Propulsé par — Salé puis séché à la fumée.
9—Article — Qui se montre accueillant.
10—Sentiment pénible venant d'une faute commise — Article.
11—Sorti de — Occasionnée, entrainée.
12—Saison — Armure de fer.

Solution lundi

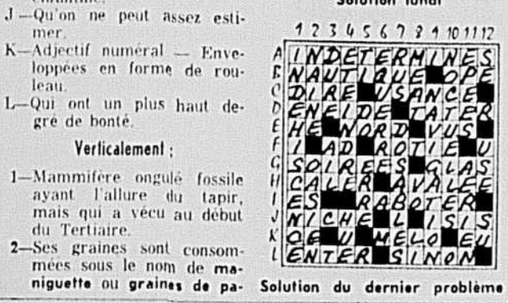

Solution du dernier problème

Le Bridge

par Emile Quintal

La réflexion et la prévoyance sont probablement les deux qualités les plus utiles au bridgeur au moment des enchères; c'est malheureusement ce qui manqua à l'un des joueurs en présence quand la donne ci-dessous fit son apparition récemment dans une rencontre de championnat. Une seule réponse inconsidérée devait, dans ce cas-ci, valoir un échec à une équipe qui aurait pu facilement réussir une manche. Dès le premier regard sur le diagramme ci-dessous vous aurez sans doute compris de quoi il s'agit.

Donneur : Est.

Le côté Nord-Sud vulnérable.

	NORD ♠ R V ♡ 10 7 6 2 ◇ R 8 ♣ A D 10 5 4	
OUEST ♠ 9 6 2 ♡ D 5 4 3 ◇ D 7 5 4 3 ♣ 6		EST ♠ D 8 7 5 4 3 ♡ V 9 ◇ A V 2 ♣ V 7
	SUD ♠ A 10 ♡ A R 8 ◇ 10 9 6 ♣ R 9 8 3 2	

Les enchères :

Est	Sud	Ouest	Nord
passe	1 ♣	passe	3 ♣
passe	3 SA	passe	passe
passe			

Entame : le quatre de carreau.

Avec ses cinq belles cartes dans la couleur annoncée par son partenaire à l'ouverture d'enchère, Nord ne crut mieux faire que d'indiquer cette concordance et en même temps la puissance de sa main par une surenchère à trèfle. Ce qu'il oublia de prendre en considération c'est le fait qu'une manche à sans atout pour son côté pourrait s'avérer le meilleur contrat, alors qu'à trèfle la manche pourrait être irréalisable; de plus si le contrat final était à sans atout il aurait dû apparaitre à Nord qu'une entame à pique ou à carreau serait bien moins dangereuse vers, plutôt qu'à travers, ses rois, au cas où son partenaire serait mal protégé dans l'une ou l'autre de ces deux couleurs.

Dans le cas actuel, le déclarant se trouvant en position Sud, Ouest entama de son quatre de carreau et le roi du mort fut pris par l'as d'Est, qui encaissa également son valet et continua de la couleur avec le deux, ce qui permit à son côté de s'emparer des cinq premières levées pour infliger un échec d'une levée au déclarant. Il va sans dire que si Nord avait joué le huit plutôt que le roi, Est aurait joué le valet, puis l'as, avec le même résultat.

A la plupart des autres tables, Nord ayant répondu à l'ouverture d'enchère de son coéquipier par une surenchère à sans atout, il devint le déclarant à la manche à sans atout et Est entama de son cinq de pique, ce qui permit à l'équipe Nord-Sud de prendre sans aucun effort les neuf premières levées (deux à piques, autant à coeur et cinq à trèfle) et de réussir sa manche. Comme quoi, il est établi une fois de plus que le bridge est avant tout affaire de réflexion.

Tournoi spécial au Cercle de bridge Le Boulevard lundi soir

Le tournoi spécial mensuel de bridge-duplicate pour paires libres de tous calibres sera tenu lundi soir prochain, à 8 h., au Cercle de bridge Le Boulevard, 112 ouest, boulevard Saint-Joseph. Les gagnants recevront, en plus de magnifiques prix, des points de maitres de l'ACBL.

Ce soir, à 8 h. séance régulière de paires libres ne détenant pas plus de 200 points de maitre. Demain, après-midi, à 2 h. 15, rencontre hebdomadaire, mouvement individuel. Mardi après-midi à 1 h. 15, tournoi régulier. Mercredi soir, à 8 h., séance habituelle des paires libres ne détenant pas plus de 100 points de maitre. Jeudi soir, à 8 h. 15, rencontre des paires libres de débutants. Tous les bridgeurs, dames et messieurs, accompagnés ou non d'un partenaire, sont invités à tous les tournois tenus au Cercle Le Boulevard, ouverts tous les jours, de 1 h. p.m. à 1 h. a.m. à tous les amateurs de bridge. Pour autres renseignements on est prié de signaler CR. 4-1929.

Voici maintenant les résultats des séances de bridge-duplicate tenues ces jours derniers à cet endroit : **Samedi, 29 décembre** : 1ers, Mme G. Saul et M. G. DeVerteuil ; 2es, MM. L. Gervais et J. Desnoyers. **Dimanche, 30 décembre** : 1er, M. E. Archambault ; 2e, M. G. Senécal. **Mercredi, 2 janvier** : 1ers, MM. L. Laporte et J. Follis ; 2es, Mmes M. Hoffman et L. Tosini.

A la Ligue des équipes libres de 4 bridgeurs

A la Ligue des équipes libres de quatre bridgeurs, affiliée à la Ligue de bridge de Montréal, après les séances tenues ces jours derniers, le classement des équipes, dans les deux sections, est le suivant.

Section A : 1ère, équipe Bégin, 27 points; 2e, Cohen, 19; 3e, Ross, 19; 4e, Guertin, 9; 5e, Harnad, 6.

Section B : 1ère, équipe Levasseur, 12 points; 2e, Davies, 12; 3e, Lessard, 11.5; 4e, Nadler, 10; 5e, Boothby, 9; 6e, Archibald, 7.5; 7e, Dinner, 7; 8e, Braun, 6.5; 9e, Kravetz, 5.5; 10e, Berger, 5; 11e, Benjamin, 4; 12e, Cook, 4; 13e, Bjorklind, 4; 14e, Blanshay, 3; 15e, Satov, 1.

Au Cercle de bridge de l'Immaculée-Conception

Voici le résultat du tournoi de bridge-duplicate tenu jeudi soir dernier, au Cercle de bridge de l'Immaculée-Conception, 4242, rue Papineau : 1ers, MM. Louis Levesque et R. Beauchamp; 2es, MM. Paul et Raymond Monette.

Il y a, à ce Cercle, séance de bridge-duplicate pour paires libres tous les jeudis soirs, à 8 h. 15; y sont invités tous les bridgeurs, dames et messieurs accompagnés ou

Vanderbilt Bridge Club

Au Vanderbilt Bridge Club, 2037, rue Mansfield, appt 14, se tiennent tous les jeudis soir, à 8 h. 15, et tous les vendredis après-midi, à 1 h. des tournois de bridge-duplicate pour paires libres auxquels sont invités tous les bridgeurs, dames et messieurs, accompagnés ou non d'un partenaire. Pour autres renseignement, on est prié de signaler AV. 8-5535.

Le tournoi tenu jeudi soir dernier à cet endroit a obtenu le résultat que voici : 1ères, Mme Ida Kastner et Mlle Helen Hague; 2es,

Au Linton Bridge Club

Le Linton Bridge Club, 1504 ouest, rue Sherbrooke, tient tous les mercredis après-midi, à 1 h. 30, des tournois spéciaux pour les paires libres de débutants. Il y a également tous les dimanches soirs, à 7 h. 55, des rencontres d'un genre spécial pour les paires libres, les gagnants ayant l'opportunité de se mériter des points de maitre de l'ACBL. Par contre il y a toujours, tous les mardis soir, à 8 h. 15, séances de bridge-duplicate pour paires libres. Tous les vendredis soir, à 8 h. 15, il y a aussi tournoi de bridge pour paires libres intermédiaires (ayant moins de 200 points de maitre). Tous les bridgeurs, dames et messieurs, accompagnés ou non d'un partenaire, sont cordialement invités. Pour autres renseignements, on est prié de signaler WE. 5-8730.

Voici maintenant les résultats des rencontres tenues ces jours derniers à cet endroit. **Vendredi, 28 décembre** : 1ers, M. et Mme J. Rosenfeld ; 2es, Mme A. Desjardins et M. P. Czuba. **Mardi, 1er janvier** : 1ers, Mlle M. Braun et M. P. Graham ; 2es, MM. G. Barta et E. Viires.

votre horoscope

LES ENFANTS NES CE JOUR bénéficieront d'une chance persistante et assez exceptionnelle. Ils réussiront tout particulièrement dans les affaires, les spéculations. Ils ne s'intéresseront que modérément au sexe opposé pendant leurs jeunes années, ce qui ne les empêchera d'ailleurs pas de faire, quand le moment en sera venu, un mariage où l'amour aura la plus grande part.

BELIER — DU 21 MARS AU 20 AVRIL

Votre réussite sociale dépendra surtout de la stabilité de vos sentiments : ne l'oubliez pas ! Consacrez tous vos loisirs à ceux que vous aimez et ne tenez pas compte d'une petite dispute qui vous opposera peut-être à votre partenaire.

TAUREAU — DU 21 AVRIL AU 20 MAI

En persévérant dans l'affaire en cours, vous forcerez l'admiration d'une personne qui désire vivement se rapprocher de vous et vous aider. Ne refusez pas ce soutien désintéressé et pour le moins inattendu. Bonne conjoncture dans le domaine financier.

GEMEAUX — DU 21 MAI AU 21 JUIN

De nouvelles et nombreuses propositions vont vous obliger à réfléchir sérieusement avant de prendre une décision qui engagera non seulement votre avenir, mais encore celui de la personne que vous aimez. Ayez confiance en vous.

CANCER — DU 22 JUIN AU 22 JUILLET

Vous connaitrez des satisfactions dans vos créations et vos gains, tout naturellement, pourront s'accroitre. Ne gaspillez pas votre temps. Vos passions pourraient vous entrainer dans une voie assez dangereuse, mais votre entourage veille.

LION — DU 23 JUILLET AU 23 AOUT

N'accordez pas trop d'importance aux propos plus ou moins sérieux tenus par autrui et fiez-vous plutôt à votre expérience personnelle. Faites des économies en vue de dépenses imprévues et ne refusez pas le concours de l'être aimé.

VIERGE — DU 24 AOUT AU 22 SEPTEMBRE

Ne sous-estimez pas vos adversaires et acceptez éventuellement de composer avec eux s'ils en expriment valablement le désir. Côté coeur, vos désirs seront comblés, malgré l'intervention malheureuse d'une personne cependant désireuse de faire votre bonheur.

BALANCE — DU 23 SEPTEMBRE AU 23 OCTOBRE

Vous pourriez certainement réaliser de meilleurs profits en vous inspirant des résultats obtenus antérieurement. Attention ! une personne âgée est probablement hostile aux projets sentimentaux que vous avez ébauchés.

SCORPION — DU 24 OCTOBRE AU 22 NOVEMBRE

Si vous ne faites pas la folie de brûler les étapes, vos rêves se réaliseront prochainement. Gardez-vous cependant de précipiter les confidences. Vous pouvez préparer doucement le terrain et essayer de vivre en parfaite harmonie avec l'être aimé.

SAGITTAIRE — DU 23 NOVEMBRE AU 21 DECEMBRE

Défendez vos intérêts avec davantage d'énergie et méfiez-vous des propositions coûteuses, apparemment sans utilité immédiate. On cherchera peut-être à vous éprouver. Soyez moins énigmatique avec la personne qui vous aime.

CAPRICORNE — DU 22 DECEMBRE AU 20 JANVIER

Ne soyez pas trop impatient de réussir et écoutez la voix de la raison, la seule qui soit actuellement susceptible de faire avancer vos projets : le temps travaillera aujourd'hui pour vous. Côté coeur, volez de vos propres ailes.

VERSEAU — DU 21 JANVIER AU 19 FEVRIER

Vous aurez tendance à perdre votre temps en de vaines recherches ou démarches alors que vous auriez tant à faire par ailleurs; ne dispersez pas vos efforts. Votre coeur déborde de tendresse : extériorisez mieux vos sentiments.

POISSONS — DU 20 FEVRIER AU 20 MARS

Quelques difficultés pourraient surgir, mais vous saurez heureusement comment les vaincre, quels procédés employer pour avoir le dernier mot. Votre entourage n'approuve peut-être pas votre actuelle conduite dans le domaine sentimental.

Cette maison de 4 chambres à coucher, le "Champlain", n'exige qu'un comptant de $795 à Chambly-Ouest

Cette aubaine exceptionnelle n'est offerte qu'à Chambly-Ouest. Cette maison comporte 4 chambres, une grande cuisine-salle familiale et elle est munie d'une machine à laver la vaisselle automatique. D'une conception attrayante, le "Champlain" ne se vend que $11,995 en tout, y compris l'abri d'auto. Ce n'est là qu'un des nombreux modèles offerts à Chambly-Ouest.

Vous obtenez tout ceci avec votre maison à Chambly-Ouest

- Laveuse de vaisselle automatique
- Evier de cuisine en acier inoxydable
- Ventilateur et hotte de cuisine
- Cuisine conçue pour vous épargner des pas ; dessus d'armoire en arborite
- Armoires de cuisine primées dans un concours
- Salle de bain en tuile de couleur
- Coiffeuse dans la salle de bain
- Parquet de vestibule en tuile
- Electricité de 100 ampères
- Appliques électriques
- Sonnette électrique à bouton
- Décoration complète — intérieure et extérieure
- Contre-porte moustiquaire combinées et contre-fenêtres moustiquaires (sauf au sous-sol)
- Réservoir d'eau chaude doublé de verre
- Cuves à lessive doubles
- Système à air chaud forcé, chauffage à l'huile
- Fondations en béton coulé
- Grande salle de jeu au sous-sol
- Tuyauterie en cuivre partout
- Allée d'auto privée
- Tourbe de l'arrière jusqu'à la chaine du trottoir
- Construction "Miracle-Wall"

Le prix que nous annonçons est le prix que vous payez

Le comptant annoncé est véritablement le comptant que vous déboursez pour UNE SEULE HYPOTHEQUE DE LA LNH. Le prix indiqué comprend tout, voire la prime d'une assurance hypothécaire de 2%, les frais d'arpentage et de notaire relatifs à l'acte de vente.

Nulle part à Montréal

on ne peut acheter des maisons comme celles-ci et nulle part à pareils bas prix. Chaque maison est garantie pour sa qualité et la main-d'oeuvre — et vaut beaucoup plus cher.

Nos maisons modèles sont situées sur la route no 1, à 14 milles de l'île de Montréal. Vaste terrain de stationnement. Lorsque la nouvelle Autoroute sera parachevée, nos maisons ne seront qu'à 20 minutes du bas de la ville.

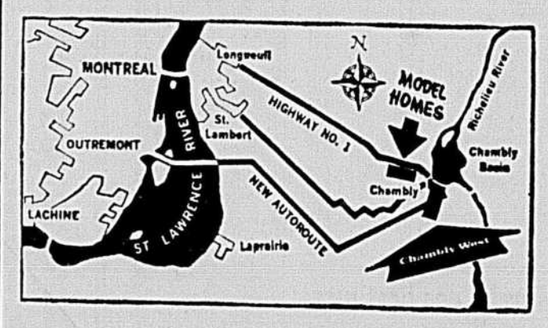

Où il fait bon vivre

CHAMBLY-OUEST

Plans, urbanisme et construction de CONSOLIDATED BUILDING CORPORATION (QUEBEC) LTD.
BUREAU DE CHAMBLY — tél.: 658-8737

VIVEZ COMME UN ROI DANS UNE MAISON REGENCY — Regency Homes — PLUS DE 100 ANS D'EXPERIENCE EN CONSTRUCTION par CONSOLIDATED BUILDING CORPORATION (QUEBEC) LIMITED

LOUEZ nos OUTILS

POUR LA
- MAISON
- INDUSTRIE
- COMMERCE
- CONSTRUCTION

SIMPLEX RESOUT VOS PROBLEMES D'OUTILLAGE !
NOUS LIVRONS PARTOUT
REPARATIONS D'OUTILS ELECTRIQUES

CHAUFFERETTE
- A L'HUILE
- AU GAZ PROPANE

SIMPLEX FLOOR CIE-LTEE
VERONNEAU & FILS, props
462 ouest, Jean-Talon — CR. 1-2578

MONTREAL, SAMEDI 5 JANVIER 1963 — 79e ANNEE — No 70

VU DE WASHINGTON

Le grand sujet de friction: Pays pauvres vs pays riches!

par M. P. DEAN
(exclusif à LA PRESSE)

(Dernier de la série analysant l'année 1962 et faisant des pronostics pour 1963).

Nous parlions du développement d'une loi internationale interdisant la guerre, une loi qui est en train d'être créée petit à petit par certaines initiatives, par certains actes de prudence. Pour la première fois, l'homme est forcé de comprendre que l'instinct qui pousse à tuer est devenu identique à l'instinct qui pousse au suicide. Tuer et mourir c'est la même chose.

Comme personne ne veut mourir, le problème est de ne pas se laisser entrainer dans une guerre sans le vouloir. Et nous disions dans quelques articles précédents que l'humanité est en train de faire sur le plan international les mêmes expériences qu'elle fit dans le passé sur le plan tribal et national — l'humanité cherche à trouver un substitut pour la guerre comme moyen de régler les différends entre nations et entre groupements idéologiques. On marche vers la création d'une structure juridique et policière internationale. Mais pour que les différentes méthodes de conciliation et d'arbitrage que nous développons aient le temps d'entrer en jeu, il nous faut d'abord trouver un moyen de contrôler les armes nucléaires ; car si elles sont employées dès le début d'un conflit entre les deux grands, la destruction sera telle qu'il n'y aura plus de plaideurs pour notre cour de justice internationale future, et il n'y aura même pas de cour. Tout sera de la cendre radioactive.

Progrès vers l'accord

C'est pourquoi l'absence d'accord sur les essais nucléaires déprime tant de gens. Si on ne peut pas s'entendre sur un si petit détail, comment nous entendrons-nous sur les grandes questions, demandent les pessimistes. Ils ont tort. On n'a pas d'accord formel, mais on continue à progresser tacitement vers un accord. Les deux grands sont en train de faire de leurs forces nucléaires des forces stables défensives, qui ne peuvent pas être facilement éliminées dans une attaque. Et les deux grands ne dépensent plus pour le développement d'armes purement offensives.

Les discussions sur l'interdiction des essais nucléaires ont fait de grands progrès. Les différends qui restent sont très petits. On pourrait avoir un accord un de ces jours. Et puis, les stratèges communistes et américains sont en train de "penser". Ceux parmi eux qui sont sages commencent à examiner de plus près les positions de leurs adversaires.

Il y a des Américains qui commencent à se demander si on ne pourrait vraiment pas accepter temporairement la thèse russe qu'on ne doit inspecter que les armes déjà détruites (à la suite d'un traité de désarmement) et non pas les armes qui restent à détruire. Supposons que la quantité d'armes détruites est assez grande, est-ce que la Russie ou même l'Amérique pourrait dépenser en grand secret un second budget militaire tout entier pour remplacer les armes abolies par le désarmement ? Est-ce que de telles dépenses seraient possibles s'il y avait accord non seulement pour réduire les budgets militaires mais pour verser l'équivalent de la réduction à une caisse internationale pour le développement des pays pauvres ?

Véto nucléaire contre de Gaulle

Dans ce domaine, la création de groupements plus grands — le Marché commun, l'OTAN, le pacte de Varsovie — rend l'accord plus facile. La Russie et l'Amérique se refusent à donner des armes nucléaires indépendantes à leurs alliés. Mais l'Amérique est en train de se voir pousser vers la nécessité d'interdire à ses alliés européens l'emploi des forces nucléaires américaines. C'est seulement de cette façon que de Gaulle ne s'acharnera pas à créer une force de frappe européenne qui ne serait pas purement symbolique (de Gaulle n'est pas immortel d'ailleurs et il n'est pas du tout certain que les Européens le suivront s'il insiste à créer cette force indépendante).

On commence à s'apercevoir aussi qu'il n'est pas réaliste de soutenir qu'aucun accord n'est possible tant que le monde est divisé entre pays communistes et pays non-communistes. Le fait que d'attaquer signifie se suicider a eu des répercussions locales dans tous les pays développés. Nous sommes dans une période de modération forcée. Les têtes chaudes n'arrivent pas à prendre le pouvoir, excepté dans des pays qui n'ont pas d'armes nucléaires et qui ne sont pas développés économiquement.

Et les modérés qui sont au pouvoir en Amérique comme en Russie commencent à comprendre qu'ils doivent s'entraider pour éviter que le pouvoir ne passe aux têtes chaudes. Bien sûr des fautes sont commises, ces règles embryonnaires sont souvent ignorées, mais la plupart du temps elles sont appliquées.

Toutes ces règles veulent dire aussi que les pays les plus forts sont en train de faire certains sacrifices de souveraineté — ils n'insistent plus tellement sur le droit souverain du plus fort.

Le Marché commun, c'est bien un sacrifice de souveraineté nationale. L'Amérique parle de coopération avec le Marché commun — sacrifice de souveraineté nationale américaine. Les nations communistes européennes s'étant attaquées violemment au Marché commun, demandent à coopérer avec lui; maintenant ; un pont est créé ainsi entre l'Europe occidentale et l'Europe orientale comme le prévoyait de Gaulle.

Qui sait, ces tentatives de coopération, ces ponts, mèneront peut-être bientôt à l'application du principe de neutralisation en Europe centrale. Les deux Allemagnes, la Pologne et la Tchécoslovaquie seraient soumises à l'inspection. Avant qu'on arrive à cette étape historique de la marche vers la paix, on fera l'expérience en Afrique ou en Amérique latine. On créera là-bas des zones où les armes nucléaires seront interdites et on apprendra comment on peut mener l'inspection.

Nourrir les pays pauvres

On revient ainsi au rôle énorme des pays pauvres. C'est sur leur territoire que l'humanité apprendra à éviter la guerre et à préserver un statu quo pacifique jusqu'à ce que la révolution technologique et l'explosion démographique nous forcent tous à inventer de nouveaux systèmes politiques.

Mais ce statu quo pacifique qu'on doit préserver ne peut pas être un statu quo économique. Nous avons vu que les pays pauvres ne peuvent pas accepter la misère et que tant qu'ils restent dans la misère, ils auront tendance à créer des remous qui nous mettront tous en danger. Donc la division la plus dangereuse au monde n'est pas celle entre les communistes et les capitalistes mais entre les pauvres et les riches, pas entre est et ouest mais entre nord et sud.

Ceci est bien compris à Washington, à Paris, à Londres et à Moscou. Ces riches capitales vont collaborer en ce qui concerne la Chine — pas pour faire la guerre aux Chinois mais pour les nourrir. En d'autres mots, la peur de la force monstrueuse que l'humanité s'est donnée, commence à nous faire comprendre enfin la sagesse que tentait de nous enseigner Jésus il y a vingt siècles. C'est en aidant les autres qu'on obtient le bonheur et la paix.

Khrouchtchev à Berlin-Est

Présage de nouvelles initiatives à Berlin?

Dean Rusk reçoit le Dr Juan Bosch

Le président de St-Domingue bien accueilli à Washington

WASHINGTON. (AFP) — Le président élu de la République dominicaine, le Dr Juan Bosch, s'est déclaré enchanté de l'accueil chaleureux qu'il a reçu dans la capitale américaine, où il séjourne depuis jeudi.

"J'ai été accueilli avec beaucoup de bonté et de compréhension et un esprit de fraternité véritablement impressionnant", a-t-il dit à l'issue d'un entretien de plus d'une heure avec le secrétaire d'Etat Dean Rusk et d'autres hauts fonctionnaires du secrétariat d'Etat. Le but de ces entretiens était "d'échanger des informations sur la République dominicaine". M. Bosch a ajouté qu'il avait encore devant lui plusieurs jours de travail avant d'arriver à des conclusions ; il doit, en effet, demeurer à Washington jusqu'à mercredi prochain. Il aavit précédemment rencontré M. Per Jacobsson, président du Fonds monétaire internatioanl ,avec lequel il a discuté de la prorogation de l'accord de stabilisation de $9,000,000 dont son pays bénéficie actuellement et qui doit expirer en juin prochain.

Aide américaine

M. Bosch a déclaré à ce sujet qu'une prolongation de ce crédit était indispensable pour permettre à la République dominicaine de rembourser ses dettes commerciales extérieures qui s'élèvent à $24,000,000.

Au cours de l'après-midi, il a discuté avec M. Teodoro Moscoso, coordonnateur de l'Alliance pour le progrès auprès du gouvernement des Etats-Unis, et d'autres fonctionnaires chargés de l'exécution de ce programme d'aide aux pays d'Amérique latine.

LE DR HEWLETT JOHNSON

Démission du "doyen rouge" de Canterbury

LONDRES. (PA-AFP-UPI) — Le Dr Hewlett Johnson, l'une des personnalités les plus pittoresques de l'Eglise anglicane dont les idées peu conformistes lui ont valu bien des démêlés avec ses supérieurs, vient de démissionner de ses fonctions de doyen de Canterbury.

Celui que l'on a qualifié de "doyen rouge", prêtre communiste", "ami de l'URSS et de la Chine" a remis sa démission au premier ministre Harold Macmillan et elle a été acceptée par la reine Elisabeth hier. Elle prendra effet à la fin de mai.

Lui-même n'a pas fait de commentaires, mais son épouse a déclaré aux journalistes qu'il a l'intention de consacrer son temps à écrire, à voyager et a prononcer des conférences.

Jovial, doté d'un sens profond de l'humour et d'une énergie étonnante qui ne semble pas s'affaiblir avec l'âge, le Dr Johnson est le premier à admettre que ses conceptions religieuses et sa personnalité sont quelque peu différentes de celles qui caractérisent généralement les prélats de son rang.

Personnage controversé

"Je ne peux prétendre à trop de respectabilité, déclarait-il un jour, car sous mon habit se cachent l'ingénieur et l'homme primitif que je suis."

Doyen de Canterbury depuis 1931, il fêtera ses 89 ans le 25 de ce mois et est convaincu qu'il vivra plus de cent ans. Il attribue d'ailleurs son énergie à une drogue communiste, un mystérieux extrait de glande appelé H3 qui a été mis au point en Roumanie. Le Dr Johnson et son épouse se donnent régulièrement des injections de cette drogue.

L'un des premiers animateurs du Congrès mondial de la paix, il a publié une série d'ouvrages sur l'URSS et la Chine. Ses opinions, qu'il exprimait d'ailleurs avec vigueur et franchise, sur la compatibilité du communisme et du christianisme lui ont attiré bien des critiques et des réprimandes tant de membres du clergé que de politiciens de diverses tendances. On réclama sa démission tant et plus, mais il continua à défendre ses positions. On lui reprocha surtout ses nombreuses visites dans les pays socialistes et ses écrits favorables aux régimes communistes de l'URSS, de la Chine et de l'est de l'Europe.

M. CHARLES STELLE

M. ARTHUR DEAN

Le négociateur américain Arthur Dean démissionne

WASHINGTON. (PA,UPI) — M. Arthur H. Dean, l'avocat newyorkais qui a servi sous les administrations républicaine et démocrate en qualité de "dépanneur" diplomatique, a démissionné de son poste de négociateur en chef des Etats-Unis sur le désarmement pour retourner à la vie privée.

"Je degrette de partir, mais je dois m'occuper d'un tas d'affaires personnelles" accumulées particulièrement au cours des deux dernières années, alors qu'il fut absorbé par sa tâche de négociateur aux pourparlers de désarmement de Genève.

Il a toutefois indiqué qu'il continuera de s'intéresser aux questions de désarmement et il a offert ses services à titre consultatif à l'administration Kennedy.

Comme le président Kennedy a accepté la démission de M. Dean, on prévoit que M. Charles C. Stelle assumera la direction de la délégation américaine à Genève en attendant la nomination d'un successeur.

M. Dean a acquis une grande expérience dans les négociations avec les communistes. Il représenta entre autres les Etats-Unis aux pourparlers qui aboutirent à l'armistice en Corée en 1953. En 1958 et en 1960, il fut délégué américain aux conférences internationales sur le droit de la mer.

MOSCOU. (PA - AFP) — Le premier ministre Khrouchtchev se rendra bientôt à Berlin-Est et ce voyage pourrait bien préparer la voie à de nouvelles initiatives soviétiques sur la question de Berlin.

L'agence Tass a annoncé hier que M. Khrouchtchev dirigerait la délégation soviétique au sixième congrès du parti communiste de l'Allemagne orientale, qui doit s'ouvrir le 15 janvier. On se demandait depuis quelque temps à Moscou si le chef du Kremlin ferait le voyage. Les avis étaient partagés à ce sujet.

Certains diplomates occidentaux étaient d'avis que M. Khrouchtchev ne se rendrait pas à Berlin-Est, préférant laisser dormir le problème berlinois. Mais d'autres voyaient dans ses récentes déclarations sur ce problème la préparation du climat pour un voyage en Allemagne de l'Est.

Dans une lettre récente au chancelier Adenauer et dans une autre lettre au journal londonien "Daily Express", le premier ministre soviétique réclamait une solution au problème de Berlin.

La position soviétique

La position soviétique sur le problème allemand apparait être la suivante : l'URSS préférerait signer un traité de paix avec les deux Etats allemands et en même temps que les nations ayant participé à la guerre contre le régime hitlérien, mais si la situation se prolonge, les pays socialistes pourraient signer un traité de paix séparé avec l'Allemagne de l'Est. Cependant, l'URSS n'a fixé aucune limite de temps pour la signature de ce traité de paix depuis la levée, au cours du 22e congrès du parti communiste soviétique, le 17 octobre 1961, de l'ultimatum posé à l'issue de la rencontre de Vienne entre MM. Kennedy et Khrouchtchev et selon lequel il fallait parvenir à un accord dans le courant de 1961. En outre, M. Khrouchtchev semblerait accepter la présence temporaire à Berlin-Ouest de forces armées sous le contrôle de l'ONU et n'appartenant pas aux pays de l'OTAN.

Quant à la position de la République démocratique allemande, M. Walter Ulbricht, président du conseil d'Etat, déclarait le 15 décembre dernier que "dans l'intérêt du peuple allemand et pour la défense de la paix, les problèmes économiques passeront désormais en R.D.A. avant les objectifs politiques".

De l'avis des diplomates occidentaux, si M. Khrouchtchev a décidé de se rendre à Berlin-Est, c'est qu'il aurait décidé de prendre de nouvelles initiatives au sujet de Berlin.

Il avait dirigé la délégation soviétique au dernier congrès du parti communiste est-allemand en juillet 1958 et quatre mois plus tard, il lançait l'ultimatum relatif à Berlin-Ouest et au traité de paix allemand.

Les Etats-Unis réaffirment leur droit d'accès à Berlin-Ouest

BERLIN. (UPI) — Les Etats-Unis ont réaffirmé hier leur droit d'accès à Berlin-Ouest en envoyant des convois dans les deux directions sur l'autoroute reliant l'ancienne capitale allemande à l'Allemagne occidentale. Deux des convois, comprenant en tout 105 camions et jeeps, ont quitté Berlin et deux autres sont venus de l'Allemagne de l'Ouest à Berlin par l'autoroute de 110 milles.

La glace, la neige et la giboulée ont causé plus de difficultés aux convois américains que les gardes soviétiques postés aux deux extrémités de la route qui traverse le territoire est-allemand. En effet, les Soviétiques se sont contentés de vérifier les véhicules sans faire de difficulté.

Par ailleurs, un réfugié de l'est a tenté de s'enfuir en zone ouest en traversant à la nage le canal Teltow, mais il a été capturé par un chien dressé de la police de Berlin-Est et arrêté par cinq gardes-frontière. La police de Berlin-Ouest postée en secteur américain a surveillé l'opération à la lumière de huit fusées vertes, mais n'a pu secourir le fugitif.

Cependant, la police de Berlin-Ouest a annoncé l'arrestation de trois hommes et d'une femme accusés d'avoir déclenché le mois dernier deux explosions qui ont troué le mur et fracassé des centaines de vitres.

Grèves aux E.-U. :

Impasses chez les typos et dockers

NEW YORK. (AFP-UPI-PA) — Un ancien président du barreau, Me Théodore Kupferman, qui est également conseiller municipal de New York, a transmis hier un télégramme au président Kennedy pour lui demander d'invoquer la loi Taft-Hartley afin d'interrompre la grève des typographes qui prive New York de ses quotidiens depuis le 9 décembre. Les négociations sont dans une impasse complète et ont été ajournées "sine die". Il est toutefois peu probable que le président se décide à invoquer la loi Taft-Hartley, la santé et la sécurité nationales n'étant pas mises en danger par les grévistes. De son côté, un porte-parole de l'Association nationale des marchands détaillants a déclaré que les magasins de New York connaissent une baisse sensible dans leurs chiffres de ventes à la suite de cette grève, les annonces dans les journaux manquant totalement.

Par ailleurs, le secrétaire au Travail, M. Willard Wirtz, a rencontré secrètement hier les différentes parties qui s'opposent dans la grève des dockers qui immobilisent tous les ports de la côte atlantique.

Peu de progrès ont encore été enregistrés dans les négociations depuis le début de la grève il y a deux semaines.

Après les rencontres d'hier, M. Wirtz a déclaré que les négociations étaient "délicates". Il doit rencontrer de nouveau aujourd'hui des représentants syndicaux et patronaux mais le différend semble trop prononcé pour espérer un règlement rapide de la grève. A Washington, les milieux gouvernementaux se demandent si le président Kennedy ne devra pas faire appel au Congrès pour obtenir des lois anti-grèves pour mettre fin à la dispute des dockers. Il ne peut invoquer de nouveau la loi Taft-Hartley contre eux, cette mesure ayant déjà été prise l'automne dernier, et c'est à l'expiration de la période de 80 jours de "réflexion" prévue par cette loi que les dockers ont déclaré la grève le 23 décembre.

Prisonniers cubains

Chantage dans le cas de la rançon ?

NEW YORK. (AFP) — Le "Des Moines Journal", dans un article publié cette semaine, affirme que certaines entreprises ont été forcées de contribuer aux prestations en nature qui formaient la plus grande partie ($53 millions) de la rançon exigée par Fidel Castro pour la libération des prisonniers cubains.

Selon ce journal, une compagnie, qui fait actuellement l'objet de poursuites du ministère de la Justice reçut un coup de téléphone de ce ministère lui demandant de faire un don. Un porte-parole de cette entreprise a déclaré : "Nous savions que l'on nous faisait violence, mais nous ne pouvions rien faire."

L'article du journal affirme également que le général Lucius Clay avait emprunté $1,900,000 sur sa propre signature pour payer la rançon.

Interrogé à ce sujet, hier à New York, le général a confirmé le fait et révélé que le ministère de la Justice (M. Robert Kennedy) avait ramassé $1 million et qu'il avait ramassé le reste. Il a également dit qu'il avait déjà obtenu assez de dons pour rembourser le $1,900,000 qu'il avait emprunté.

Il a toutefois fait remarquer qu'il n'avait rien eu à faire avec la partie de la rançon sollicitée par le ministère de la Justice.

Washington veut limiter l'achat de bois canadien

WASHINGTON. (UPI) — La limitation des importations de bois canadien aux Etats-Unis semble être la principale requête que présentera l'Association des manufacturiers de bois de construction américains lors de leur rencontre avec les membres du Congrès.

La rencontre, prévue pour le 22 janvier, donnera l'occasion à l'Association de laisser entendre au nouveau Congrès ce qu'elle en attend : l'année dernière on a attribué à une "rencontre" similaire le programme d'aide en six points du président Kennedy et la politique de "l'achat chez soi" suivie dans les agences gouvernementales américaines pour le bois de construction.

AUTOUR DU MONDE

VIETNAM : opérations de nettoyage

SAIGON. (AFP-Reuter) — Les troupes gouvernementales du Vietnam-Sud continuent de poursuivre les guérilleros en retraite qui, mercredi dernier, ont infligé de lourdes pertes à l'armée nationale et à l'escadrille d'hélicoptères américains qui ont participé à la bataille de Ap Bac, à une quarantaine de milles de Saigon. Hier, un autre hélicoptère américain a été abattu par les rebelles mais on ne rapporte aucune perte de vie. Hier également, l'armée a fait 50 prisonniers mais on s'est aperçu par la suite qu'il s'agissait non de communistes mais de villageois affolés par la bataille. Un porte-parole du gouvernement sud-vietnamien a déclaré que les communistes avaient perdu 101 soldats lors de la bataille de Ap Bac. Les conseillers américains ont par la suite révélé que ce nombre était exagéré. Entre-temps, une autre opération de "nettoyage" se déroule sur la côte de la province An Xuyen, à 160 milles au sud de Saigon. Plusieurs bataillons de l'armée nationale tentent de cerner un groupe de Viet-Cong qui terrorisent la région. A Washington, le secrétariat de la Défense prépare activement le rapport que lui a demandé la Maison Blanche sur les pertes américaines de mercredi dernier et sur les causes probables de la défaite.

Le roi Hussein blâme Washington

AMMAN. (UPI) — Le roi Hussein de Jordanie a accusé hier les Etats-Unis d'appuyer ouvertement certains "éléments subversifs" au Moyen-Orient. Il a déclaré que la reconnaissance "prématurée" du nouveau gouvernement du Yémen pourrait ébranler la stabilité de cette partie du monde. Lors de l'interview, le roi a dit que son pays était la cible de tous les "agitateurs" du Moyen-Orient parce qu'il est loyal à la cause de la liberté. "Il est difficile pour la Jordanie de faire face et au communisme et au fait de voir les Américains appuyer les éléments subversifs", a-t-il dit. Le roi a déclaré que la politique américaine au Yémen n'était, ni plus ni moins, que l'union de la Russie, du gouvernement Nasser et des Etats-Unis vers un but commun, celui de renverser le gouvernement légitime du Yémen. "Cette alliance, a-t-il ajouté, blesse les alliés des Etats-Unis au Moyen-Orient et encourage les éléments dont le dangereux objectif est la subversion ; elle va contre les efforts de la Jordanie qui travaille à l'érection d'un meilleur avenir pour le monde arabe."

Référendum au Brésil

RIO DE JANEIRO. (AFP) — Dix-huit millions d'électeurs sont convoqués aux urnes demain pour voter par référendum la restauration du régime présidentiel que le président Joao Goulart avait dû sacrifier à ses adversaires une nuit tragique d'août 1961, après la démission de Janio Quadros. Ce premier référendum de l'histoire politique du Brésil se déroulera sans passion : tout le monde sait déjà que le Brésil votera "non" car pour dire "oui" à son président, l'électeur brésilien devra répondre négativement à la question posée et repousser ainsi le régime parlementaire introduit à la sauvette par un acte additionnel à la constitution de 1946. Dans ce scrutin sans histoire, une seule inconnue : le nombre des abstentions. Dans les milieux officiels, on pense que le pourcentage des abstentions, qui était de 25% pour les élections législatives d'octobre, pourrait atteindre 33% au référendum. Le président Goulart a proclamé que seul un vote massif lui permettrait de remettre la machine de l'Etat sur la bonne voie et de sortir le Brésil de l'immobilisme.

"Telstar", "Relais-I" et "Mariner"

WASHINGTON. (AFP) — A moins de deux heures d'intervalle, hier, deux satellites de télécommunications américains ont réalisé des exploits aussi impressionnants qu'inattendus. En premier lieu, "Telstar", muet depuis près de deux mois, a pu transmettre successivement un programme de télévision émanant de la station française de Pleumeur-Bodou, puis celle de Goonhilly Downs, en Angleterre. Une heure et demie plus tard, le "Relais-I" se faisait entendre pour la première fois d'une rive à l'autre de l'Atlantique à l'aide d'un programme-essai de trois minutes télévisé d'Andover, Maine, à l'installation jumelle de Pleumeur-Bodou, en France. Malgré une orbite impeccable, "Relais-I", à cause de difficultés dans le dispositif de chargement des piles solaires, refusait obstinément de transmettre quoi que ce soit. Après une "cure de repos", il semble que les batteries soient maintenant assez chargées pour pouvoir tenter de courtes expériences. Des problèmes se posent encore au sujet du "Relais", notamment dans le fonctionnement de ses systèmes de commande ; aussi, plusieurs expériences seront-elles encore nécessaires avant d'établir si ce planetoide pourra un jour égaler les exploits de "Telstar".

La "journée spatiale" s'est terminée par un communiqué de l'Agence nationale de l'aéronautique et de l'espace (NASA) qui annonçait que les signaux émis par "Mariner-2" qui, le 14 décembre dernier, a effectué la première exploration "humaine" de Vénus, n'étaient plus captés par les stations terrestres. Tout contact a été perdu avec la sonde spatiale. Celle-ci est maintenant rendue à plus de 54 millions de milles de la terre. "Mariner" n'en continue pas moins sa route et suivra désormais une orbite sans fin autour du soleil.

Adenauer a 87 ans aujourd'hui

BONN. (AFP) — Le chancelier Adenauer, dont c'est aujourd'hui le 87e anniversaire, a déjà reçu de nombreux télégrammes de voeux. Le président des Etats-Unis, M. Jawaharlal Nehru, le premier ministre belge, M. Théo Lefevre, le commandant des forces américaines en Europe, le général Randolf Freeman, ainsi que l'ancien président des Etats-Unis, M. Dwight Eisenhower, avaient déjà envoyé leurs voeux dans la soirée d'hier.

Le service de presse du parti chrétien-démocrate rend longuement hommage au chancelier. Il déclare que le Dr Adenauer a toujours travaillé pour la paix, pour la restauration de l'unité allemande et de la liberté des Allemands de l'Est par des moyens pacifiques.

Le bulletin du parti social-démocrate (opposition) rend hommage lui aussi à l'activité du chancelier et note entre autres qu'il a obtenu l'intégration de l'Allemagne en tant que membre à part entière dans la grande alliance défensive du monde libre.

SUR LA SCENE INTERNATIONALE

NOUVELLE DELHI. (PA) — Le premier ministre Nehru a déclaré devant les membres de son parti que la Chine massait des troupes au Tibet mais qu'il ignorait les raisons de ces concentrations d'hommes et de matériel. Il a ajouté que les communistes dépensaient des millions de roupies en propagande anti-indienne et qu'ils s'évertuaient à créer des cellules dévouées à leurs intérêts dans des pays amis de l'Inde.

* * *

PEKIN. (AFP) — Un avion de reconnaissance indien a violé, le 3 janvier, l'espace aérien chinois et a pénétré environ 20 milles à l'intérieur du territoire chinois, dans le secteur occidental de la frontière, a annoncé hier l'agence "Chine nouvelle". "Les garde-frontières chinois ont fait preuve du maximum de sang froid et n'ont pas ouvert le feu", dit l'agence qui ajoute cependant que "toute la gravité de cette provocation délibérée ne doit pas être perdue de vue."

* * *

WASHINGTON. (AFP) — Un accord par lequel le gouvernement américain concède à titre de prêt au gouvernement marocain 75 pour cent du produit de vente des denrées alimentaires fournies par les Etats-Unis dans le cadre de l'accord conclu à Rabat, le 11 septembre dernier, a été signé hier à Washington. Les allocutions qui ont été prononcées à l'occasion de la signature, au département d'Etat, ont fait ressortir les liens d'amitié qui lient les deux pays.

* * *

WASHINGTON. (AFP) — L'expérience "Long Thrust VI", consistant à mettre à l'épreuve la capacité de renforcer les défenses de l'OTAN en Europe occidentale, aura lieu du 14 au 17 janvier prochain, a-t-il été annoncé hier au département de la Défense des Etats-Unis. L'exercice vise à transporter 1,500 hommes de l'armée américaine, cantonnés au Kansas, en Allemagne occidentale à bord d'avions à réaction "C135".

* * *

TEL AVIV. (AFP) — Le congrès mondial libéral, qui se tenait pour la première fois hors d'Europe, a terminé hier ses travaux à Tel Aviv. Les résolutions adoptées préconisent l'établissement de liens étroits entre le Marché Commun et tous les pays qui en feront la demande et le respect des libertés essentielles à l'intérieur de chaque Etat. Le professeur Hans Rief, parlant au nom du "Parti allemand des démocrates libres", a déclaré pour sa part qu'il ferait de son mieux pour que l'Allemagne fédérale établisse des relations diplomatiques avec Israël.

Développement de l'Indus

Le Pakistan veut que le Canada augmente son aide

OTTAWA. (PC) — Le Canada sera appelé à augmenter sa contribution au vaste programme d'aménagement du bassin de l'Indus au Pakistan occidental.

Le projet remonte à 1960 alors que la Nouvelle-Delhi et Karachi s'étaient entendues pour le mettre à exécution en collaboration avec d'autres pays, dont le Canada.

M. Syed Amjad Ali, ancien ministre des Finances du Pakistan et à présent président de l'Office pakistanais des investissements, est de passage à Ottawa dans l'espoir d'obtenir des autorités canadiennes qu'elles consentent à augmenter leur contribution fixée à $22,100,000 aux termes des premiers devis.

A l'époque où notre pays s'est engagé à contribuer à la réalisation du vaste projet d'irrigation et d'exploitation hydro-électrique, le coût total des travaux semblait devoir être de l'ordre des 900 millions de dollars. A présent, on estime que le double de cette somme sera nécessaire. Les investissements de $1,700,000,000 seront toutefois répartis sur 10 ans.

Que fera le Canada ?

L'envoyé pakistanais a conféré hier avec le premier ministre John Diefenbaker alors que la veille, il avait eu des entretiens avec le ministre des Finances, M. George Nowlan.

M. Syed Amjad Ali a rappelé aux autorités cnaadiennes que l'agriculture et l'industrialisation pakistanaises dépendent, en grande partie, de la réalisation de ce complexe.

Le représentant de Karachi, qui a aussi rencontré M. Fleming, ministre des Finances à la naissance du projet de l'Indus, a affirmé que les entrevues qu'il a eues à Ottawa ne l'ont "ni découragé ni encouragé". Les ministres canadiens l'ont accueilli avec sympathie et il s'est dit persuadé que le Canada apporterait aux besoins pakistanais toute l'attention qu'ils méritent.

C'est le ministre des Affaires extérieures, M. Howard Green, qui recevra le délégué pakistanais lundi.

Ensuite, M. Syed Amjad Ali, se rendra à Washington pour reprendre les conversations qu'il eut sur le même sujet avant d'arriver à Ottawa. Le passage du représentant asiatique aux Etats-Unis s'explique du fait de la contribution massive de ce pays au projet de l'Indus. En fait, Washington est le plus important investisseur étranger dans le programme indo-pakistanais.

Une rare comète serait cause de nombreux fléaux

SAN SALVADOR. (AFP) — Le prochain passage dans le système solaire d'une comète qui parcourt son orbite en 162 siècles provoquera de très importants phénomènes sur la terre, a déclaré, hier, l'astronome chilien Munoz Ferrada, directeur de l'observatoire de Valparaiso, actuellement de passage à San Salvador.

M. Ferrada, qui est un spécialiste en sismologie, a précisé au journal "Diario De Hoy" de San Salvador, que le retour de cette comète sera la cause de grands bouleversements sismiques, volcaniques, climatiques, et exercera une influence physique sur l'humanité.

L'astronome, qui n'a pas précisé à quelle date aurait lieu le retour de cette comète, a indiqué que celle-ci parcourt une orbite elliptique qui passe entre notre soleil et une étoile située à l'extrémité de la constellation de la "Balance".

Je me suis réveillé à 35 ans

Jusqu'à l'an passé, j'étais endormi. Je pensais en salarié. J'étais cheminot. Je me sentais limité, j'étais malheureux. Je croyais ne jamais pouvoir réaliser mes ambitions. Je pensais que le bonheur et la prospérité étaient pour les autres.

J'ai alors décidé de suivre le cours de FORMATION de CHEF de l'Institut de Personnalité. Les résultats furent merveilleux. Maintenant je suis à mon compte. J'ai deux employés. Je sais que bientôt, j'aurai de 15 à 20 contrats.

J'ai presque triplé mes revenus moins d'un an après la fin du cours. Mon horizon s'est agrandi.

Je vois la vie en rose. La vie est belle. Je suis heureux et prospère.

Cet exemple est typique. Si vous pensez que ce cours s'adresse seulement aux instruits, aux timides, aux jeunes et aux riches vous vous trompez. Il aide toute personne, (hommes ou femmes) de 18 à 75 ans. La seule condition requise est d'avoir l'ambition de s'améliorer sans cesse pour réussir toujours de mieux en mieux.

Chacun y acquiert une richesse d'expériences nouvelles. Tous y vivent le fameux volume: "Arrêtez d'avoir peur et croyez au succès!" en vente partout, écrit par Jean-Guy Leboeuf.

C'est beaucoup plus qu'un simple cours de personnalité c'est un véritable cours de relations humaines, de formation de chef et de persuasion par la parole. C'est un cours sérieux, dirigé par des professeurs spécialisés, qui considèrent leur profession comme une vocation. C'est un cours pratique de 15 semaines, un seul soir par semaine, ne comportant aucun travail à la maison. C'est un cours de qualité recommandé depuis 1954 par plus de 4,000 gradués distingués. Pourquoi ne pas consacrer seulement une soirée de votre vie pour en juger vous-même la méthode et les résultats? Soyez les nôtres, venez assister à une démonstration gratuite lundi le 7 janvier ou mercredi le 9 janvier à 8 heures, au Palais du Commerce, suite 222; (entrez par 1600 rue Berri et prenez l'ascenseur). Pour obtenir le nouveau dépliant gratuit, signalez VI. 2-8186.

DANS LES ANNONCES CLASSÉES...

Vente rapide . . .

grâce à une petite annonce

HI-FI 1959, meuble acajou, $50. DU. 8-0000.

"J'ai vendu rapidement mon appareil de haute fidélité grâce à une petite annonce dans LA PRESSE."

Mme J. Boulet, rue Vianney, Ahuntsic.

RÉSULTATS RAPIDES!

1 PROPRIETES A VENDRE

Pour 1963 choisissez une maison...

PARKVIEW

Disponible dans 10 différents endroits dans district de Montréal

AHUNTSIC — CHATEAUGUAY — DUVERNAY — VILLE BROSSARD — PIERREFONDS

VILLE D'ANJOU — CHOMEDEY — POINTE CLAIRE — BEACONSFIELD — ST-LEONARD.

NOMBREUX AVANTAGES: CENTRE D'ACHATS, EGLISES, ECOLES, TRANSPORT, TERRAIN DE GOLF, ETC.

AHUNTSIC OUEST:

5 nouveaux modèles ultra-chic

LE "VICTORIA" 8½ PIECES

PRIX $26,500

Paiement initial minimum $5,000

Autres modèles Bungalow et Split-Levels

JUSQU'A $33,500

DIRECTION:

Allez vers l'ouest sur le boul. Henri-Bourassa; virez à droite à l'intersection du boul. de l'Acadie, puis à gauche à l'intersection de la rue Dudemaine et suivez celle-ci jusqu'à l'emplacement de nos maisons modèles près de la rue Pasteur.

TELEPHONE AU PROJET: FE. 4-3616

A DUVERNAY:

6 nouveaux modèles exclusifs

BUNGALOW ET SPLIT-LEVELS

6½ ET 8½ PIECES

PRIX $15,450 à $22,950

Comptant à partir de $750

DIRECTION:

PASSEZ sur le Pont-Viau; à l'intersection du boul. Lévesque, tournez à droite et suivez le boulevard jusqu'à la rue Joly; à l'intersection de cette rue, virez à gauche et vous atteindrez en quelques minutes l'emplacement de notre nouveau développement.
PASSEZ sur le pont Pie-IX; à l'intersection du boul. Lévesque, tournez à gauche et suivez le boulevard jusqu'à la rue Joly; à l'intersection de cette rue, virez à droite et vous atteindrez en quelques minutes l'emplacement de notre nouveau développement.

TELEPHONE AU PROJET: NO. 1-3311

A VILLE BROSSARD:

Cottages, Bungalows, Split-levels

9½ GRANDES PIECES

5 CHAMBRES A COUCHER

PRIX A PARTIR DE $16,925

Paiement initial minimum $1500

DIRECTION:

PRENEZ LE PONT VICTORIA (N.B.: La sortie du pont Champlain est présentement en construction), tournez à droite sur la route No 7 et suivez-la jusqu'au boulevard Taschereau, traversez le boulevard Taschereau, et continuez tout droit sur le boulevard Lapinière, pendant un demi-mille, et vous verrez le projet d'habitations PARKVIEW, à votre gauche.

TELEPHONE AU PROJET: 676-4041

A CHATEAUGUAY:

7 modèles à votre choix

BUNGALOWS ET SPLIT-LEVELS

PRIX $11·950 à $16,500

Comptant $500

DIRECTION:

PASSEZ le pont Mercier, continuez à droite sur la route 4 (vers Malone) jusqu'au rond-point de Châteauguay. Assurez-vous de continuer tout droit sur la route 4 pendant ¼ de mille.

TELEPHONE AU PROJET: OX. 2-8941

Pour informations de nos autres projets:

PIERREFONDS, MU. 4-6510 — VILLE D'ANJOU, CL. 4-9662 — CHOMEDEY, MU. 1-0224

POINTE-CLAIRE, BEACONSFIELD, ST-LEONARD: CL. 4-5351

Stonecrest Development Ltd.

3510 est, boul. St-Joseph

JAYMAR

Construction

DUPLEXES

A

CHOMEDEY

OU

ST-LEONARD

Munis de toutes les nouveautés dernier cri, ultra-modernes: Salle de jeu finie, pierre et brique. Près des écoles, églises, centres d'achats et transports, etc.

LEGER VERSEMENT INITIAL

CONDITIONS FACILES, DISCUTABLES

Occupation immédiate

SI NECESSAIRE

QUELQUES HAUTS SONT DEJA LOUES

Visitez nos modèles meublés

AUX ENDROITS SUIVANTS, COMMODEMENT SITUES:

CHOMEDEY

PASSEZ LE PONT DE CARTIERVILLE, CONTINUEZ SUR LE BOUL. CHOMEDEY. LES MAISONS MODELES SONT EN ARRIERE DU RESTAURANT RENDEZ-VOUS. SURVEILLEZ NOS AFFICHES.

TELEPHONE: 688-2201

ST-LEONARD

ALLEZ JUSQU'AU COIN DE LACORDAIRE, A L'EXTREMITE EST DE LA RUE BELANGER. SURVEILLEZ NOS AFFICHES.

TELEPHONE: 256-7003

Vendus par Shelley Realties Inc.

★ ★ ★ ★

LE "BIG FOUR"

DE FABREVILLE

★ Belvedere Homes Ltd

★ Tomassini et Frères

★ R. et R. Plante

★

- Plus de 20 modèles différents au choix.
- Un nouveau modèle pour chaque mois.
- Venez voir ce "modèle du mois" aujourd'hui.
- Loin du bruit et du trafic.
- Dans une atmosphère reposante de banlieue.
- Accessible par le Boul. Ste-Rose (route 38) et le Boul. Dagenais.
- Eglises sur les lieux.
- Ecoles catholiques et protestantes.

PRIX DEPUIS

$12,500

DIRECTION: 1 — PRENDRE LA ROUTE 11 A FABREVILLE, TOURNER A GAUCHE AU BOUL. DAGENAIS ET CONTINUER 2 MILLES, 2 - PRENDRE L'AUTOROUTE. A LA SORTIE 11, TOURNER A GAUCHE ET CONTINUER 2 MILLES.

Personne ne vend aussi bon marché que

★ PARKWOOD HOMES ★

A

CHAMBLY

SI VOUS AVEZ VISITE LA PLUPART DES CENTRES D'HABITATIONS SANS Y TROUVER LA MAISON QUI VOUS CONVIENNE, VOICI L'AUBAINE INCROYABLE POUR UNE MAISON DE QUALITE QUE VOUS ATTENDIEZ JUSQU'ICI.

UN TOTAL DE $590

vous permet d'habiter un

BUNGALOW 5½ PIECES

PRIX

$11,290 $12,490 $11,990

(PAS DE FRAIS CACHES)

Des maisons idenntiques se vendent ailleurs

$12,990 A $14,500

GARANTIE

Bungalow brique et pierre solidement construit. Très attrayante cuisine ultra-moderne en acajou. Salle de bain à accessoires et carrelage céramique de couleur. Pièces spacieuses. Parquets de chêne partout, fenêtres panoramiques, gazon semé à l'avant et sur les côtés. Grand terrain. Excellent emplacement, près écoles, églises, magasins et services de transports.

RABAIS PROVINCIAL 3%

Mensualité totale rabais réduit

$60.11

POUR SE RENDRE A PARKWOOD HOMES SUIVRE LA ROUTE No 1 VERS CHAMBLY, PASSER SUR LE PONT, TOURNER A DROITE AU PREMIER FEU DE CIRCULATION JAUNE ET CLIGNOTANT, DEVANT LE MAGASIN IGA PUIS SUIVRE LES POINTS ROUGES ET LES FLECHES SUR LE BOUL. SALABERRY JUSQU'AU CENTRE D'HABITATIONS.

WESTGATE REALTIES

OL. 8-8833

RAVISSEZ un DUPLEX!

★ SOUS-SOL SEC ET PROPRE, PRET POUR TOUTE ACTIVITE FAMILIALE.
★ SPACIEUSE SALLE DE BAIN AVEC GRANDE PHARMACIE AU-DESSUS DE LA COIFFEUSE ENCASTREE.
★ TRES GRANDE CHAMBRE A COUCHER.
★ TRES GRANDE CUISINE DECORATEUR DE REVE — OU IL FAIT BON CUISINER.
★ VIVOIR FAISANT PARAITRE A LEUR MIEUX VOS AMEUBLEMENTS.
★ A TROIS RUES DU CENTRE D'ACHATS.
★ TERRAIN TRES PROFOND (102 PIEDS) AVEC ESPACE POUR POSSEDER VOTRE JARDIN.

De $19,500 à $22,500

PAIEMENT INITIAL PEU ELEVE

N'attendez pas une minute de plus pour voir cette maison "vous donnant plus pour votre argent".

6583 Boul. ROI RENE, Ville d'Anjou

POUR S'Y RENDRE:

Rouler vers l'est sur le boul. Métropolitain (ou la rue Sherbrooke) jusqu'à la Montée St-Léonard. Prendre la Montée St-Léonard jusqu'à Wilfrid-Pelletier. Suivre Wilfrid-Pelletier jusqu'au boul. Roi-René et rouler jusqu'à notre maison modèle au 6583, Roi-René.

Maron Construction Corp.

CL. 4-0551 RE. 9-0804

J'AIMERAIS QU'ON M'ADOPTE

A

STE-THERESE-EN-HAUT

ON M'APPELLE "LE REVE"

Je possède 3 luxueuses chambres offrant suffisamment d'espace pour contenir un ameublement massif. Ma pièce familiale est un centre récréatif qui permet au reste de la maison de se maintenir propre. Vous serez ravi de la vaste étendue bien dégagée de mon spacieux vivoir.
Ma cuisine est un rêve de décorateur qui transforme en agrément la tâche de faire la cuisine. Vous pouvez de plus installer votre atelier de bricolage dans mon garage ultra-grand et chauffé. Mon sous-sol présente une confortable salle de jeu par temps froid.

MON ACQUISITION VOUS COUTERA SEULEMENT $14,250

VENEZ ME VISITER DES AUJOURD'HUI

Il ne prend même pas 15 minutes de Montréal à la sortie 15 de l'autoroute des Laurentides.
Prix d'urbanisme.

STE-THERESE-EN-HAUT

ou si vous n'utilisez pas l'autoroute par la route 11, roulez jusqu'à 500 pi. au nord du Ste-Thérèse Lodge puis tournez à gauche au feu jaune clignotant.

POUR OBTENIR DE PLUS AMPLES RENSEIGNEMENTS,

Téléphonez à M. R. Brochu chez

STE-THERESE-EN-HAUT

Realties Inc.

NA. 5-0747

Duvernay et St-Vincent-de-Paul

un autre projet de

POULIN, GAUTHIER & MESSIER

BUREAU CHEF: 2700 DE LA CONCORDE Duvernay

PRIX A PARTIR DE

$13,500

A DUVERNAY

Voyez notre maison modèle au 335 Croissant de Paris

A ST-VINCENT-DE-PAUL

Voyez nos maisons modèles aux 745 et 753 Ave Marsolais

DIRECTION

par le pont Viau

CONTINUEZ SUR LE BOUL. DES LAURENTIDES, TOURNEZ A DROITE SUR LE BOUL. DE LA CONCORDE, TRAVERSEZ LE "CENTRE D'ACHATS DUVERNAY" ET VOUS VERREZ NOS AFFICHES.

par le pont Pie-IX

TOURNEZ A GAUCHE SUR LE BOUL. LEVESQUE ET A DROITE SUR GENTILLY JUSQU'AU BOUL. DE LA CONCORDE ET A GAUCHE VOUS APERCEVREZ NOS AFFICHES.

Nos maisons modèles sont situées à l'arrière du projet "Parc Duvernal"

AHUNTSIC, duplex neuf, 2-5, sous-sol fini, garage, système. Appeler le constructeur. DU. 7-2968.

AHUNTSIC, 10100 Millen, coin Sauriol, 2 grands 4 fermés, neuf, $21,800. Comptant $5000 et plus. RA. 2-3413.

AHUNTSIC entre Henri-Bourassa et Prieur 12 triplexes semi-détachés 1-7, 2-4, garages doubles, terrains 35 x 104, prix $30,500. Hypothèque $19,500. Comptant environ $5,000. S'adresser à 10,659 André-Jobin. Les Entreprises Giroux Limitée. DA. 2-2250. DU. 7-7997.

AHUNTSIC

Très beau bungalow, 3 ans, 4 grandes pièces, très belle finition, sous-sol fini, coin de rue. Terrain 100 x 55. Prix avantageux.
Lajeunesse, près Emile-Journault, 4 x 4 fermés, garage. Entrepôt, 30' de façade. Revenus $3,360. Société Canadienne Courtage, AV. 8-1233. M. Cardinal.

AHUNTSIC-OUEST, 18 logis ultra-moderne $140,000. Comptant à discuter. 10,308 Terrasse Fleury, 389-0838. 331-3232.

AHUNTSIC OUEST

Beau duplex, 2-5, détaché, 30 x 55, salle jeux, garage, système central. Près église, école, libre. Comptant: $7,000. $23,500. FE. 1-0014.

AHUNTSIC OUEST, joli 6 pièces fermées, salle jeux, $17,300. Immeubles Prévoyance. RA. 7-3747.

AHUNTSIC, absolument besoin comptant, propriétés, 256-1631.
IMMEUBLES GOULET
4009 HOCHELAGA

AHUNTSIC, duplex neuf, moderne, semi-détaché, 10225 Lille, DU. 9-6919, DU. 1-2064.

AHUNTSIC EST, détaché, bungalow 7 pièces modernes. Belle occasion. DU. 1-1937.

AHUNTSIC est, split level moderne, 3 chambres fermées, chambre principale 16 x 10, cuisine 15 x 12, vivoir 16 x 10, pièce finie sous-sol 18 x 8, garage, cave ciment 6'9" hauteur. Salle bain couleur, fenêtres aluminium panoramiques, auvents fibre verre. Condition parfaite. Terrain paysager, patio. Près autobus, écoles, église. Aubaine. $16,500, comptant discutable, paiements faciles. Taxes $245. Pas d'agents 669-7759

AHUNTSIC EST, duplex fermé, semi-détaché, sous-sol fini, garage. DU. 1-1937.

AHUNTSIC Est, 1-6, 2-4 neufs, garage double, près église, école. DU. 8-2304.

AHUNTSIC ouest, résidentiel, avantageux, splendides duplexes, 2-5½, sous-sol fini, bar, toilette, tout confort, toutes commodités. Lubor Construction. 331-1377.

AHUNTSIC OUEST

Occasion bungalow, 5 pièces fermées, garage, 12,255 Colbert, près boul. Gouin, $18,500. Comptant $4,000. FE. 1-0014.

AHUNTSIC, cause départ, split-level détaché, 7 pièces. Offre raisonnable acceptée. FE. 4-3505.

AHUNTSIC - OUEST, Nouveau Bordeaux, duplex, chauffage zoné, fenêtres panoramiques, four encastré dans le mur, laveuse de vaisselle, salle de jeu finie avec bar, salle de lavage finie, 1 pièce finie sous-sol, parquet de cuisine et salle de jeu fini Vinyl, 2 chambres à coucher principales, grande salle de bain. Faut voir pour croire.
INFORMATIONS: FE. 4-5300

AHUNTSIC, bungalow, 10 pièces fermées, détaché, extra luxueux, comptant $15,000. Constructeur, FE. 1-0014.

AHUNTSIC, 1-4½, 1-5, moderne, garages. Aubaine $18,800. Comptant $3000. Immeubles Prévoyance. RA. 7-3747.

AHUNTSIC ouest, duplex 2-5 fermés, luxueux, salle jeux, garage comptant $9000. FE. 1-0014.

AHUNTSIC ouest, bungalow, 5 pièces fermées, garage, libre, comptant $4000. FE. 1-0014.

AHUNTSIC, 6-4½, moderne. Revenu $4200, $33,500. Compttant $10,000. Immeubles Prévoyance. RA. 7-4881.

AHUNTSIC OUEST

Triplex ultra-luxueux (style bungalow), 1-7, 2-3. Façade 32 x 44. Le plus beau modèle jamais construit, 3 chambres de bain, foyer naturel, finition acajou ou frêne fini noyer, garage double en façade. Faut voir sur place. 2700 Dudemaine. Jour et soir, 9 heures p.m. Comptant $10,000. Constructeur. FE. 1-0014.

AIRD, 3-6, revenu $2,344. Aubaine. 256-1631.
IMMEUBLES GOULET
4009 HOCHELAGA

ARCHAMBAULT, Fullum, duplex. Seulement $900 comptant. Prix $7900. Royal Crown Realties. RE. 7-9711.

AVENUE BRUNET, Montréal-Nord, 11,342, duplex, 30 x 40, inspection samedi, dimanche après-midi. RA. 7-0921.

25e AVE, nord Jean-Talon, luxueux split-level, bungalow, et ultra-moderne duplex et triplex à vendre. DU. 8-6427-8 ou RA. 1-7390.

16ième AVENUE, Nord Jean-Talon, 2x5, bas libre, construction récente, façade 28', système bas, garage, peu de comptant. 279-8414.
LES IMMEUBLES ST-HUBERT INC.

1ère AVE 7173, triplex, loyer haut $110, coin de ruelle, garage, cave finie, inspection tous les jours. RA. 2-9636.

BELANGER, triplex, échanger pour bungalow. 256-1631.
IMMEUBLES GOULET
4009 HOCHELAGA

BELANGER, 6 logements, 3 magasins, 256-1631.
IMMEUBLES GOULET
4009 HOCHELAGA

BERRI, Jean-Talon, 2-5, bon ordre. Revenu $1860, $15,800. Immeubles Prévoyance. RA. 7-3747.

BILODEAU 2-5, détaché, neuf. Aubaine. 256-1631.
IMMEUBLES GOULET
4009 HOCHELAGA

BORDEAUX, duplex, 2-5, chauffé. Face église. Sous-sol fini. Site professionnel. FE. 4-1939.

BORDEAUX, 11806 Joseph-Casavant, duplex de luxe, 2-5, sous-sol fini, poêle encastré. RA. 2-5804.

BOSSUET 2130, 2-5½ fermés, neuf, très moderne, salle de jeux, garage double, chauffage eau chaude, direction du constructeur, $21,500, $3000 comptant, 259-7551, 272-6214.

BOSSUET 2064, 2-5½ fermés, neuf, très moderne, petit comptant discutable, directement avec le propriétaire. CL. 6-1891 ou CL. 4-8556.

BOUL. GOUIN, 3382, angle Lausanne, $1,000 comptant. Duplex luxueux, pour tout homme de profession, 6½, 6½, salle de jeu finie, sous-sol, garage. RE. 7-4684.

BOUL. ROSEMONT, 2-7 fermés, salle jeux, 2 garages. Comptant $5,000. Immeubles Prévoyance. RA. 7-3747.

BOUL. ST-LAURENT, Crémazie, 2 grands 5, Duplex neuf. M. Delilo. DU. 9-4315.

BOURBONNIERE 5688, neuf, 2-3, 1 grand 5, libre, système, garage 259-1898.

BOURBONNIERE 3-5. Revenu $2340. - $18,000. 256-1631.
IMMEUBLES GOULET
4009 HOCHELAGA

BOURGET, Workman, 8 logis, revenu, $3,600, succession, immédiatement. WE. 5-6844.

BOYER, 5-5½, cave, système, garages. Revenu $4800. Comptant $12,000. Immeubles Prévoyance. RA. 7-3747.

PLACEMENT

RUE SHERBROOKE OUEST

Edifice de 19 appartements de 4½ pièces, site central, tous loués, construction ignifuge en blocs de béton. Placement très recommandable. Revenu de $18,324. Prix: $125,000. Pour autres informations, appeler B. Poirier, 849-6583 ou Crown Trust Company. VI. 2-8362.

BALDWYN NORD SHERBROOKE

Duplexes modernes, garages, salle de jeux, près église et autobus. Construits et vendus par Dumas et Frères Construction, 255-7443.

CADILLAC 5600, 1-6, 2-4, neuf, semi-détaché, 31 x 48. Système, salle de jeux et salle lavage. Garage double. Bas libre. $31,500. Comptant: $4,000 et plus. RA. 1-0472.

CADILLAC - SHERBROOKE, 6-4½ fermés, cave, revenu $4,824, $37,500. Immeubles Prévoyance, RA. 7-4861.

CADILLAC, 3-4½ fermés, neuf. Revenu $2300, $19,500. Comptant $5000. Immeubles Prévoyance. RA. 7-3747.

CARTIER - SHERBROOKE, 4 logis revenu $2,436, $17,800. Comptant $4,000. Immeubles Prévoyance. RA. 7-3747.

CARTIERVILLE, rue Depatie, split-level, 8 pièces, terrain 60 x 100, près Gare Monkland, $26,500. Propriétaire, FE. 4-4618.

CARTIERVILLE, duplex, 2 ans, cave finie, $21,900. Comptant $2,400. 331-5293.

CHABOT, Jarry, 2-4, brique, bonne construction, $15,500. Comptant: $3,500. CR. 1-3213.

CHAMBORD près Bélanger, 3-4, 1-5, propriété remise à neuf. Belle occasion. A. Duplessis, 279-8415.
LES IMMEUBLES ST-HUBERT INC.

CHAMBORD 9770, DUPLEX NEUF, MODERNE, SEMI-DETACHE. DU. 9-6919, DU. 1-2044.

CHARLAND près Papineau, 2-5, duplex neuf.
M. DELILO — DU. 9-4315

CHARLEROI, Montréal-Nord, maison neuve chauffée, bas magasin, grande vitrine, moderne, 2e 5½ appts, CR 1-7045.

CHATEAUGUAY, nouveau centre domiciliaire, bungalows et split-levels. "Le prix indiqué est celui que vous payez." Pas un cent de plus, pas de frais légaux, etc. Comptant $340. Construction de qualité et perfectionnements 1963. Renseignez-vous en communiquant avec Butler and Paule Realties: 692-6731; soir, 692-4691.

CHATEAUBRIAND 4-4, revenu $2460-$16,500. 256-1631.
IMMEUBLES GOULET
4009 HOCHELAGA

COTE-ST-LUC

5801, AVE WOLSELEY

Bungalow hors série à prix d'aubaine.
AUCUN AUTRE N'OFFRE
salle à panneaux avec foyer, radio-intercommunication partout, cuisine finie inoxydable, réfrigérateur de couleur cuivre, appareils encastrés, vitre du plancher au plafond, patio adjacent à living-room, vivoir à panneaux, entièrement paysager, sous-sol fini à panneaux, chauffage à l'huile, appareil à eau chaude, nombreuses autres caractéristiques.
738-3444
OUVERT LE DIMANCHE
DE 2 H. A 5 H.

COTE-DES-NEIGES, Maplewood, duplex moderne détaché, bien situé, logis 3 appts loués au sous-sol. Prix $45,000. RE. 3-7952.

ROSEMONT

Châtelain nord de Beaubien, bungalow moderne 6 pièces spacieuses, garage chauffé, en parfaite condition. Endroit très recommandé. Hypothèque 5¼%. Prix demandé $20 000. Pour information B. Poirier 849-6583 ou Crown Trust Co. VI. 2-8362.

COTE-DES-NEIGES

Goyer, Darlington, 43 appts, frigidaires, poêle, buanderette. Revenu $30,-986, 1ère hypothèque $45,000, 5¼%, 1971, 2e hypothèque $40,000 6%, 1972. Prix $145,000. Comptant $25,000. FE. 4-4065.

COTE-ST-PAUL: 2 logements 5 pièces, pas chauffés, $7,800. Comptant: $2,800. CR. 1-3213.

DAVIDSON, Sherbrooke, 3-4½ fermés, garage. Revenu $2016. Comptant $7000. Immeubles Prévoyance. RA. 7-3747.

DELANAUDIERE Gilford, 2 étages, 3 logements, 1-8, 2-4, 28 pieds de façade, bas libre 1er mai, garage en brique. Pas d'agents. LA. 2-9887.

De LASALLE près Ontario, bonne propriété, 5 logis 3-4 et 5 pièces, 2 garages. Règlement de succession. LA. 4-3791, CL. 9-2025.

DE L'ETOILE, LAVAL-DES-RAPIDES, BUNGALOW, PIERRE, BRIQUE, SOUS-SOL, TERRAIN, 50 X 85, AUBAINE. DU. 9-2070.

DE LORIMIER, près St-Zotique, 4 logis 3½ pièces chauffées, avec 2 garages. Pas d'agents, $24,000. Bonnes conditions. Tél. 272-4135.

DELORIMIER - Rachel, cottage 11 pièces, chauffage central. Comptant $10,000. 625-1142.

DELORIMIER 3-7 revenu $3,340. Offre. 256-1631.
IMMEUBLES GOULET
4009 HOCHELAGA

DELSON, bungalow neuf, 5½ pièces, chauffage air chaud. Près pont Mercier. OR. 6-2946.

DE NORMANVILLE, Beaubien, près église, école, 2-7 modernisés, cave, système, garage. Comptant $6000. 271-6778, logement libre propriétaire.

DE RAMSEY, split level 5 pièces, spacieuses, plus deux au sous-sol, garage à niveau, près centre d'achats Duvernay ouest, cause santé, offre bienvenue. Philippe Bouffard, VI. 4-2593. CR. 2-0815.

DES ERABLES, Rachel, triplex 5 pièces, $11,900. Comptant $2000. Royal Crown Realties. RE. 7-9711.

DESPATIS, Ville St-Laurent, 2x5, semi-détaché, salle de jeux, garage, très belle propriété. Pierre Carrier, 279-8414.
LES IMMEUBLES ST-HUBERT INC.

DORION, 1 magasin, 1 logement, 256-1631.
IMMEUBLES GOULET,
4009 HOCHELAGA

DROLET - BOUCHER, 2-5 remodernisés, bains tombeau, $10,500. Comptant $2,000. Immeubles Prévoyance. RA. 7-3747.

DUQUESNE, 2x5, soubassement fini, détaché, 256-1631.
IMMEUBLES GOULET,
4009 HOCHELAGA

DUQUESNE, duplex, $7,000. Comptant, $2,000. 256-1631.
IMMEUBLES GOULET,
4009 HOCHELAGA

DUQUESNE 5800, duplex neuf, bas libre, eau chaude, garage, $19,000. 255-1328, CL. 9-0467.

DUVERNAY

PARC DUVERNAL

10 modèles bungalow et split-level pour livraison immédiate, près centre d'achats, école, église. Prix $13,700 à $15 450. Comptant aussi bas que $650, aucune autre charge, pas de frais de notaire.
S'adresser à M. R. Binette, 669-0769 ou 661-2113

DUROCHER, près Van Horne, triplex, chauffage séparé, $8,500 comptant. Revenu: $2,640. DU. 8-5185.

DUVERNAY 1 split bungalow pour livraison immédiate. Valeur de $14,250 pour $13,780. M. Binette, NO. 1-2277, ou 669-0769.

DUVERNAY

2 derniers bungalows construits par des constructeurs compétents. Prix de $12,700 et $12,900. Comptant $500. Pour information 731-9727.

FABRE - Laurier, 1-7, 4-4. Comptant $10,000.
IMMEUBLES IMPERIAL — RA. 2-7605

FABRE-LAURIER, 3-6, 3 systèmes, cave, revenu $2,544, $21,800. Immeubles Prévoyance. RA. 7-3747.

HENRI-BOURASSA, 2-6 fermés, cave, système, garages, $17,800. Comptant $5,000. Immeubles Prévoyance. RA. 7-3747.

HENRI-BOURASSA - PIE-IX, 6-4½ fermés, revenu $4,200, $31,800. Comptant $6,000. Immeubles Prévoyance. RA. 7-4881.

HOCHELAGA, 3-5, cave. Revenu $1500, $12,800. Comptant $3000. Immeubles Prévoyance. RA. 7-3747.

HOCHELAGA, cottage princier, bien située, 256-1631.
IMMEUBLES GOULET,
4009 HOCHELAGA

IBERVILLE près du Parc, 1x6, 2x4. Très bonne propriété, comptant $5,000, Balance à long terme. 6%, Henri Joannette, 279-8414.
LES IMMEUBLES ST-HUBERT INC.

JACQUES-CARTIER, 6 logis. Bonnes conditions. Avec garages. Bon revenu. OR. 7-3752.

JARRY, Chabot, bungalow brique, 4 pièces, $8,900. Comptant: $2,900. Termes. CR. 1-3213.

JARRY, bon placement, 8-3 modernes, revenu $5,100. Pas d'agents $36,500. CR. 1-5710.

JEAN-TALON, 12 logis non chauffés, revenu $8,900. Comptant $20,000. Immeubles Prévoyance. RA. 7-4881.

LAURIER, 3-7. Revenu $2580. Desautels, 256-1631.
IMMEUBLES GOULET
4009 HOCHELAGA

LAVAL-DES-RAPIDES, rue Bon-Pasteur, duplex moderne, neuf, 2-5½. Comptant discutable. MO. 9-9065.

LAVAL-DES-RAPIDES

Anse Bleue, 2-6, système chauffage, revenu annuel, $2,820. Logement libre. MO. 9-6506.

7517 MARQUETTE, 8 LOGEMENTS NEUFS, REVENUS $8,200. DA. 2-2192

MARQUETTE 4675, entre Boulevard St-Joseph-Mont-Royal, bon placement, 4-4, 3-3, 2-2½, neufs, revenu $8,700 par année. CL. 4-6793.

MARSEILLE, duplex neuf, $17,500, discutable. 256-1631.
IMMEUBLES GOULET
4009 HOCHELAGA

MARSEILLE, duplex neuf, garage, $17,500, 256-1631.
IMMEUBLES GOULET,
4009 HOCHELAGA

MOLSON près boul. Rosemont, maison détachée, moderne, entrepôt en arrière. Prix $27,000, revenu $3,800, comptant $8,000, logement libre pour l'acheteur. J.-A. Blanchard, courtier. 486-4079.

MONTGOMERY 4-4, neuf, revenu $3,180. 256-1631.
IMMEUBLES GOULET
4009 HOCHELAGA

MONTREAL-NORD, luxueux duplex neuf, prix $23,500, comptant $5,000. DA. 2-3619.

MTL-NORD, DUPLEXES NEUFS
Semi-détachés, 31' x 35', garage double, 2 grands 5 pièces, maison modèle, ouverte pour inspection, 9 a.m. à 9 p.m. Prix $20,500, comptant discutable, située 10,821 Brunet coin De Castille, CR. 7-0414.

MTL-NORD, pour médecin, face église, grand bungalow, vraie aubaine. Léger comptant. DA. 2-9780.

NICOLET, Ste-Catherine, 4 logements, $4000 comptant. Prix $19,500. Royal Crown Realties. RE. 7-9711.

N.-D.-G., DUPLEX

O'Bryan, près Chester, 2-5, avec garage. Comptant $2900. Prix $23,500. HU. 2-5600. HU. 2-2737.

ORLEANS, Ste-Catherine, triplex. Seulement $1900 comptant. Prix $13,900. Royal Crown Realties. RE. 7-9711.

ORLEANS 3-5 revenu $2440. $18,500. 256-1631.
IMMEUBLES GOULET
4009 HOCHELAGA

OUTREMONT, Davaar, près ave Lajoie, magnifique duplex 7½-7½, semi-détaché, garage double. Appeler RE. 5-0871.
SPLENDID REALTY CO.

OUTREMONT, av. Dunlop, duplex entièrement dégagé, 6 et 6 pièces, solarium, sous-sol fini avec bar et salle de bain, grand terrain. Occupation du bas en mai. RE. 7-4208, CR. 1-6538.

OUTREMONT, duplex, coin St-Viateur, Bloomfield, 6½ et 7 pièces, grand sous-sol. Vacant, conditions faciles. AV. 8-5191 ou AV. 8-5052.

PARTHENAIS, Mt-Royal, 1-7, 4-4, bas libre mai, $25,000. A. Castel, courtier. LA. 5-0218.

PARTHENAIS, 3-7. Revenu $2580. Desautels, 256-1631.
IMMEUBLES GOULET
4009 HOCHELAGA

PELOQUIN - FLEURY, grand 8 pièces fermées. $20,300. Comptant $7,000. Immeubles Prévoyance. RA. 7-3747.

PIERREFONDS OUEST

Quatre chambres, split level, garage; tout paysager, patio; vente privée; propriétaire transféré; prix attrayant; première hypothèque, 25 ans, à 6%. Une seule hypothèque. Appeler George Macdonald, domicile, 626-6472; bureau: VI. 4-1745.

PIERREFONDS "TERRASSE - COURSOL" LUXUEUX BUNGALOW, 8 PIECES, PLAYROOM, BORD DE L'EAU, $45,000; 626-3926.

PLATEAU BON-AIR, 6 logis modernes, revenu $4,500. Comptant $10,000. Immeubles Prévoyance. RA. 7-3747.

PLATEAU MONT-ROYAL - Mentana, intérieur, extérieur excellents, planchers bois franc, $14,850. R. Beaulac, DU. 9-6115.
LES IMMEUBLES BEAU "LAC" INC.

PLATEAU MONT-ROYAL, 2-5, modernes, endroit avantageux. A. Duplessis, 279-8414.
LES IMMEUBLES ST-HUBERT INC.

POINTE-AUX-TREMBLES, bungalow, 1013, 56e avenue, 6½ pièces, auvents, entrée pavée pour autos, salle jeu, cour clôturée, cause départ. MI. 5-9901 ou MI. 5-4234.

POINTE-AUX-TREBLES

LES IMMEUBLES BEAU "LAC" INC

200 BUNGALOWS 5-6 PIECES

COUT: $11,200 ET PLUS

OCCUPATION IMMEDIATE

LE CREDIT IMMOBILIER INC.

1260, 8e AVENUE
POINTE-AUX-TREMBLES

645-8783

PONT-VIAU (partie neuve), split-level, 3 chambres, 3 salles de bain, grande salle jeux, vivoir en acajou, foyer, salle lavage, grand garage chauffé, terrain paysager, $21,500. Comptant discutable. MO. 9-4482.

PREVILLE EN BAS, et St-Lambert, occupation Mai. Cottage et bungalow. OR. 1-5981. OR. 1-5690.

ROSEMONT, 6-4½ fermés, revenu $4,300. Aubaine $32,500. Comptant $8,000. Immeubles Prévoyance. RA. 7-3747.

ROSEMONT, duplex bien situé. Aubaine. 256-1631.
IMMEUBLES GOULET
4009 HOCHELAGA

ROSEMONT triplex neuf, détaché, luxueux. 256-1631.
IMMEUBLES GOULET
4009 HOCHELAGA

ROSEMONT, 28e, duplex 10 ans, $17,-500, cave, système. A. Castel, courtier. LA. 5-0218.

ROSEMONT, 5 propriétés, $170,000, 6 logements, triplex et duplex. RA. 7-3526.

ROSEMONT 5293 Jeanne D'Arc, triplex neuf 2-3 grand 5, système garage. RA. 7-3070.

ROSEMONT triplex, échangerais pour bungalow, 256-1631,
IMMEUBLES GOULET
4009 HOCHELAGA

ROSEMONT 6593, Garnier Beaubien, triplex neuf, 2-3, grand 5, système, garage. RA. 7-3070.

ROSEMONT, 9ième Avenue près Bélanger, 1x6, 2x3, 2 pièces au sous-sol, détachée, terrain 50x100, système bas, district avantageux sous tous rapports 279-8414.
LES IMMEUBLES ST-HUBERT INC.

ROSEMONT, 4x5, magasin, 3 garages, 256-1631.
IMMEUBLES GOULET,
4009 HOCHELAGA

ROSEMONT 4e, 2-5, 25 ans, cave, système, 220, garage, très propre, $14,800 comptant $5000, propriétaire, CL. 6-4681.

4-4, RUE PONTMAIN, Laval-des-Rapides. 4 garages. Vraie aubaine.
PIUZE & HARVEY
331-3900

ST-BRUNO, aubaine, grand bungalow, 6 pièces, carport, paysager 90 x 124, valeur $18,500, demande $16,000, cause départ, comptant $4,000 visite, téléphone. OL. 3-2518.

ST-DENIS, commercial, 3-5, cave, système. Revenu $2280. Comptant $8000. Immeubles Prévoyance. RA. 7-3747.

ST-EMILE, triplex luxueux, détaché. 256-1631.
IMMEUBLES GOULET
4009 HOCHELAGA

10837-39, Ste-Gertrude, Montréal-Nord, rapporte $1,980; taxes $285; prix $18,500. DU. 1-7037.

ST-HUBERT, nord Mont-Royal, duplex 5-6 pièces propres. Comptant raisonnable. LA. 2-9973.

ST-LAMBERT, luxueux bungalow 8 pièces, foyer, 3 salles bain, terrain 101 x 105, 163 Berkley.

ST-LEONARD-DE - PORT - MAURICE, 7380 Dollier, maison modèle, luxueux duplex 5½ appts, chauffage central à l'eau chaude, 721-0739, 721-8333.

STE-ROSE, $750. comptant, bungalow avec garage, 6 pièces 3 chambres à coucher, terrassement terminé. Prix $11,900., nous avons plusieurs autres maisons de $8,500 à $23,000 dans la région de Fabreville, Ste-Rose, Rosemère et Ste-Thérèse, pour information Rosemère Realties, appelez Gerry Kunzly, NA. 5-2425. Soir GE. 8-7445.

ST-MICHEL, duplex 2-5 fermés, neuf, moderne. Prix $22,500. Aussi duplex coin rue, avec local fini pour magasin. Prix $27,000. Comptant à discuter. 725-4747.

TETREAULTVILLE, duplex neuf, près Sherbrooke, construction moderne haute qualité, système eau chaude, garage, 3072 Paul Pau, CL. 4-2114.

TETREAULTVILLE, duplex neuf. Prix d'aubaine, 256-1631.
IMMEUBLES GOULET
4009 HOCHELAGA

TETREAULTVILLE, 9000 Farbin-Janson, 6-4, bas, système, cave, prix $35,000. CL. 5-8475.

TETREAULTVILLE, 2-5, détaché. Prix: $18,000. 256-1631.
IMMEUBLES GOULET
4009 HOCHELAGA

VERDUN, Parc Crawford, cottage détaché 8 pièces, grande cuisine, chauffage eau chaude, beau grand terrain, seulement $16,500. Comptant à discuter. Appeler J. B. De Vilder PO. 7-5318, soir DO. 6-7042.

MASSE ET GAUTHIER INC.

VERDUN OUEST, duplex moderne, mi-dégagé. Occasion à $21,500. Conditions. Bennett Realty, PO. 7-3704.

VERDUN, Valiquette, propriété mi-dégagée, 2 logis 5 pièces chacun. Aubaine $21,000. Reed's Real Estate Inc., PO. 9-2718. Soir PO. 8-0764.

VILLE D'ANJOU, bungalow moderne, pierre et brique, 2 salles de bain, garage chauffé, salle de jeu fermée. Terrain 70 x 90. Maison d'excellente qualité. Hypothèque MLS. P. Lavoie, Andrews Realties Inc. RE. 1-9905, HU. 9-5030.

VILLE D'ANJOU, 7242 Peterborough Circle, duplex de luxe, 2-5½, chauffage eau chaude, cuisine ultra-moderne avec poêle encastré fourni, grande chambre de bain couleur, salle de jeux et garage. Comptant: $5,000. Prix discutable. Inf.: CL. 9-0701.

VILLE D'ANJOU, faut vendre, duplex neufs, 5½, 5½, près école catholique, cuisine en acajou, fenêtres en aluminium, garage. Prix $17,950, hypothèque $12,000, intérêt 6¾%. CL. 6-4645.

VILLE D'ANJOU, duplex neuf, semi-détaché, garage, système, $17,950, 669-7667.

VILLE-EMARD, près Allard, duplex semi-détaché, 2-5, grands appts fermés. Prix $21,500, PO. 8-7929.

VILLE LaSALLE, 4e ave, propriété 2 logis, 5 pièces chacun, construction de 5 ans. Eau chaude, fournaise, salle bain carrelée, 220, garage brique, rez-de-chaussée libre, $22,500. Reed's Real Estate Inc., PO. 9-2718. Soir PO. 8-0764.

VILLE LaSALLE, 43e ave, triplex luxueux, 2 ans, 6½, 3½, 3½, semi-détaché, sous-sol fini, patio, garage, jardin. RE. 5-0871. Splendid Realty Co.

VILLE LaSALLE, 37e ave, luxueux duplex, 2 ans, 6½, 6½, semi-détaché, garage, jardin. Faut vendre immédiatement. Propriétaire quitte pays. Aubaine exceptionnelle. RE. 5-0871.
SPLENDID REALTY CO.

VILLE LaSALLE, 3e ave, propriété 2 logis, 4 et 5 pièces, pierre et brique, salle bain couleur, sous-sol, 220, construite il y a 5 ans. Occupation du rez-de-chaussée en mai, $18,500. Reed's Real Estate Inc.

VILLE ST-LAURENT, luxueux triplex, revenu $4,080, $31,800. Comptant $8,000. Immeubles Prévoyance. RA. 7-4881.

VILLE St-Laurent, bungalow, 1940 Dépatie. Près commodités. On peut visiter samedi, dimanche, 2 à 4. On demande $17,300. St-Laurent Realties, FE. 4-7505.

VILLE ST-LAURENT, ave Couvrette, duplex 2 ans, 5½-5½, garage double, bas libre à l'acheteur. RE. 5-0871.
SPLENDID REALTY CO.

VILLE ST-MICHEL, duplex neuf, 2-5½, salle de jeux finie au sous-sol, $18,900, comptant discutable. 8820, 14e Avenue. RA. 1-0932.

VILLE ST-MICHEL, coin de rue, duplex neuf, 2-5½, idéal pour petit commerce, $18,500, comptant discutable. RA. 1-0932.

1 PROPRIETES A VENDRE

Iberville Const. Inc.

A REPENTIGNY
LE PLUS BEAU CADEAU A TOUTE VOTRE FAMILLE UN BUNGALOW
IBERVILLE CONSTRUCTION
$500 COMPTANT

LA BALANCE PRIX D'UN LOYER DANS UNE LOCALITE DE CHOIX A ½ MILLE PASSE LE PONT LE GARDEUR (Bout-de-l'Ile), TOURNEZ A GAUCHE AU CENTRE D'ACHATS ET FILEZ JUSQU'AU BOUT DU BOUL. IBERVILLE.

Iberville Const. Inc.

Au coeur de Montréal

en face du 5790 Jarry est

BUNGALOWS
5½ pièces
garage chauffé

$13,500

COMPTANT $1,550

Toutes maisons éligibles au rabais provincial de 3%. Vous habitez au centre de Montréal et vous jouissez de tous les avantages d'un site moderne et confortable. En quelques minutes vous vous rendez chez vous.

SUNSET Const. Corp.

Chantier 721-1633

Bureau RE. 1-7714

ELEGANT CONSTRUCTION INC.
PRESENTE
la plus grande valeur jamais offerte !!!

Rivière-des-Prairies

Bungalows ou split-levels 6½ pièces
avec 4 chambres à coucher pour seulement

$12,500

5 modèles au choix

Toutes les plus récentes caractéristiques

PRES ECOLES, EGLISES, TRANSPORT ET RIVIERE
INSPECTION CETTE FIN DE SEMAINE
DE 1 P.M. A 6 P.M.

COMMENT S'Y RENDRE : PAR LE BOUL. GOUIN EST JUSQU'A LA 24e AVENUE, RIVIERE-DES-PRAIRIES, PUIS TOURNEZ A DROITE.

POUR AVOIR RENSEIGNEMENTS OU FIXER RENDEZ-VOUS
PROJET : MO. 5-2171 OU SOIR : MO. 5-2277

CONSTRUITS ET VENDUS PAR
Bonded Construction Inc.

LES HABITATIONS
FABREVILLE
UNE MAISON HABITABLE
IMMEDIATEMENT OU AU PRINTEMPS
PLUS POUR VOTRE ARGENT

Trois chambres à coucher, garage chauffé, salle de jeu finie, asphalte, tourbe à gazon, écoles tout près.

$12,950

737-5663

Laissez l'Autoroute en direction nord à la sortie no 10 ou au nord de Cartierville, virez à gauche au boul. Dagenais, puis filez pendant un mille jusqu'à Ingrid. Suivez les affiches des Habitations Fabreville jusqu'aux maisons modèles.

St-Laurent Ouest

★ Duplexes ★
A vendre

OFFRE EXCEPTIONNELLE : TRES LEGER VERSEMENT INITIAL; VEUILLEZ NOUS VISITER AU 2048 RUE WARD OU APPELER RE. 1-0624.

Fedal Const. Ltd.

FRENCH ET SHERBROOKE
Duplexes ultra-modernes garages doubles, près écoles, parcs, centre d'achats Champlain. Construits et vendus par Dumas et Frères Construction, 255-7443.

VILLE ST-MICHEL, 3347, 43ème rue coin 12e ave. duplex ultra-moderne, 2-5½, $19,500, directement du constructeur. DU. 7-9651.

A ST-HUBERT, bungalow 6 pièces, terrain 75 x 116, système chauffage. OR. 6-2041.

AI en main bon commerce tout genre. VI. 5-2656.

ATTENTION ! Ville d'Anjou, pour $2,000 à $3,000 comptant, vous obtenez magnifique duplex de luxe 5½ pièces, cuisine, dinette, chambre bain avec vanité, système chauffage, salle jeux ou sous-sol finie en bois naturel ainsi que salle de bain, garage. Pour informations 259-9416, pas d'agents.

AUBAINE exceptionnelle, 3-6, Jean-Talon, $17,800, revenu $1,980. Comptant $4,000. Immeubles Prévoyance. RA. 7-3747.

AUBAINE
Rue St-Hubert, 6 logements non chauffés, zone commerciale. Soir : RE. 7-1941.

AUBAINE, 16-2½ pièces, revenu $15,000. Comptant $10,000. CL. 5-5911.

BACHELOR, Bélanger est, 15x2, revenu $14,040, accepterais en paiement commerce et balance de vente, Pierre Carrier, 279-8414.
LES IMMEUBLES ST-HUBERT INC.

BUNGALOW, moderne, 5 appts, St-Eustache, 40e Avenue, vendrais ou échangerais, arrangements. RE. 3-6563.

BUNGALOW 5 pièces, St-Eustache, directement du contracteur. $12,000 et plus. GR. 3-7094.

BUNGALOW deluxe, 8 appts, Montréal près centre d'achats Domaine, maison neuve, occupation 15 janvier, prix raisonnable. S'adresser 5091 Parc de Lotbinière. CL. 6-2945.

BUNGALOW, 2 ans, projet Fontainebleau à Jacques-Cartier, $1,000 comptant.
PIUZE & HARVEY
331-3900

BUNGALOW, neuf spacieux, $13,150, hypothèque, $12 000. Téléphone 387-3894.

BUNGALOW, 5 pièces. Nouveau Pont-Viau, 500' église St-Gilles, écoles, parc. Sous-sol fini, garage, gazon, haie. Possession immédiate. Aubaine. Comptant à discuter. Pas d'agents. MO. 9-5349.

BUNGALOW, VILLAGE CHAMPLAIN
7747 BOYCE
5 PIECES, CAVE, SYSTEME
PRIX $13,800
HENRI LALONDE CL. 6-2587

BUNGALOW, soubassement fini, neuf, $10,500 — 256-1631.
IMMEUBLES GOULET,
4009 HOCHELAGA

CHOIX luxueux duplex neufs, différents districts, $17,800 et plus. $5,000 comptant, $85 mois. Immeuble Prévoyance. RA. 7-3747.

$3000 COMPTANT, 2-3½, neuf, $17,800, $85 mois, tout compris. Immeubles Prévoyance. RA. 7-3747.

CONSULTEZ, vente ou achats, propriétés, 256-1631.
IMMEUBLES GOULET
4009 HOCHELAGA

COTTAGE détaché, 8 appts, grand terrain, coin rue, pas d'agents. RA. 2-5790.

DUPLEX 2-5, chauffés, garage, sous-sol, semi fini rue Henri Julien. DU. 7-8543.

DUPLEX — $1,000 OU PLUS COMPTANT
Pour homme de profession, 6½, 6½, salle de jeu, sous-sol, garage, 3382 boul. Gouin (Lausanne). Haut loué. Près école, église. DA. 3-2399; RE. 7-4684.

DUPLEX et triplex neufs à vendre directement du contracteur. Tetreaultville, 254-6896.

2 DUPLEX rue Lyall près Hochelaga. Léger comptant.
PIUZE & HARVEY
331-3900

DUPLEXES — $1,000 OU PLUS COMPTANT
Ville d'Anjou, 6½, 6½, salle de jeu, sous-sol, garage double. Haut loué. 6935 Guy, angle Chaumont. Près école, église. CL. 4-8111, RE. 7-4684.

DUPLEX semi-détaché, 5½ pièces, neuf, 5504 Azilda, versement initial. 721-5248.

DUPLEX, 2x6, semi-détaché, garage, 12e Avenue près boul. Rosemont. Pierre Carrier, 279-8414.
LES IMMEUBLES ST-HUBERT INC.

DUPLEX neuf, 5½, boul. Roi-René et nord près Pie-IX, $2,000 à $3,000 comptant. CL. 5-5911.

DUPLEX NEUF, St-Michel, 2 logements, sous-sol fini commercial, revenu $2,880 par an. 43e rue, coin 24e Avenue. 321-4444.

4½ FERMEES, garage, Ahuntsic, grand terrain. Aubaine $13,500. Immeubles Prévoyance. RA. 7-3747.

Industriel
50,000 pieds boulevard Pie IX, nord voie ferrée. DA. 2-2192.

17 LOGEMENTS, Côte-des-Neiges. Revenu $20,700. Prix $130,000. CL. 5-5911.

28 LOGEMENTS, 4½, revenu $32,000. Prix $190,000. Accepterais $30,000 comptant, balance facile. CL. 5-5911.

18 LOGEMENTS, Côte-des-Neiges. Revenu $22,000. Prix $125,000. CL. 5-5911.

8 LOGEMENTS, 4½, accepterais $10,000 comptant, bien situé. CL. 5-5911.

4 LOGEMENTS, revenu $4,200, prix $32,500, près centre d'achats, écoles, autobus, etc. Aussi duplex, triplex. Visitez notre maison modèle, ouverte de 1.30 à 9 p.m. Les habitations Brandon, coin boul. Pie IX et Fleury est. Renseignements 323-1344.

LUXUEUX DUPLEX
Chauffage à l'eau chaude, salle jeu finie, escalier dehors et balcons ciment, tout près école, église. Visitez la maison moderne, 8985, 14e avenue. Ville St-Michel. Renseignements RA. 2-3961.

MAISON neuve, Bois-des-Filion, 5 appts, fini pierre-brique. S'adresser à D. Charbonneau, 308 Route Nationale, Tél.: 625-3148.

MAISON deux étages, 6 appts, bois franc. Près d'autobus. Parfaite condition. Après 5 hres. 9608 Boyce. CL. 9-2861.

NOEL
Cadeaux famille acheté $50, comptant, balance $75 mois, cottage 7 pièces, très grand terrain. 1824 Holmes, Ville Laflèche. DU. 1-2316.

OCCASION A SAISIR
BORD DU LAC ST-LOUIS
Split level 6 pièces, terrain 80 x 315, $18,500. Comptant $8,300. Balance $92 mois. Transfert Vancouver. M. Ouellette, 268-4217, Beauharnois.

PARTIE EST, 2-6, excellente condition, 220, $13,800. Comptant $3,000. Immeubles Prévoyance. RA. 7-3747.

PLACEMENT
8 logis, revenu $5,100. Prix $31,000. Comptant $5,000. DU. 1-2316.
Société de Placements Immobiliers

PLACEMENT, revenu $3,756. Prix $25,000 — 256-1631.
IMMEUBLES GOULET,
4009 HOCHELAGA

PLACEMENT : bâtisse commerciale, rapportant $4,200. Terrain 7,250 pds. $29,500. Comptant $12,000. CR. 1-3213.

PLACEMENT, 24-2½ meublés, environs Hôpital Notre-Dame. Revenu $20,000. Comptant $20,000. CR. 6-7140.

PLACEMENT, 14 logements, revenu $16,000. Comptant $10,000. CL. 5-5911.

PLACEMENT, 17 logements. Revenu $24,000. Accepterais $15,000. CL. 5-5911.

PLACEMENT, 6x6, revenu $3,720. Aubaine, 256-1631.
IMMEUBLES GOULET,
4009 HOCHELAGA

PLACEMENT, 6x4, revenu $4,608, neuf, 256-1631.
IMMEUBLES GOULET,
4009 HOCHELAGA

PRES FLEURY, 2-4½ fermés, moderne, cave, système. Aubaine $14,800. Immeubles Prévoyance. RA. 7-3747.

PRES FORUM, BON PLACEMENT Maison 8 appts, 5-3, 3-2½. WE. 5-0171.

PRES boul. St-Michel et Gouin, 2-4, neufs, semi-détaché, loyer $70, bas libre, système, taxes $236, prix $17,000. 254-4490.

SPLIT-LEVEL, 6 pièces, beau terrain, près centre d'achat Normandie. Bordeaux ouest. FE. 4-3042.

1 PROPRIETES A VENDRE

LOG VILLAGE FABREVILLE

MAISONS DE
$30,000 et plus

- UN domaine exclusif de 250 acres, contourné par la rivière des Mille-Iles.
- Rues pavées
- Piscine
- Terrains bord de l'eau pour canotage.

R. LEFEBVRE
LOG CONSTRUCTION LTD.
455 O. BOUL. STE-ROSE
Fabreville

1 MILLE A L'OUEST DE LA SORTIE No 11 (ONZE) DE L'AUTOROUTE.

TRIPLEX, rue Cartier, entre Sherbrooke et Gauthier, après 4 hres. Tél. 484-3214.

12e, 4-5½, ultra-moderne. Revenu $3600, $30,500. Comptant $8000. Immeubles Prévoyance. RA. 7-3747.

2 PROPRIETES DEMANDEES

ACHETERAIS cottages, bungalows libres, de 6 pièces, dans N.-D.-G., Verdun ou Ville LaSalle. Valeur pas plus que $15,000. RA. 7-3553.

A $12,000. COMPTANT, duplex, triplex, maison revenus, quartier italien. Immeubles Cerri. CR. 4-6614.

AI argent comptant pour acheter immeubles immédiatement. J.-A. Blanchard, courtier, 486-4079.

AILLEURS comme à Rosemont
Consultez un bureau de confiance
IMMEUBLES DUCHESNE 722-7939
Nous est très demandé: tous genres de propriétés entre $10,000 et $50,000.

AVEZ-VOUS la propriété ? Nous avons le client. Rencontrez notre représentant. Nos conditions sont faciles. DU. 9-6115. VI. 4-2593.
LES IMMEUBLES BEAU "LAC" INC.

AVONS acheteurs sérieux pour propriétés, commerces, dans Montréal. A. Castel, courtier. LA. 5-0218.

CHERCHE duplex dans Outremont ou les environs. RA. 7-7284, après 8 h.

COTTAGE ou bungalow dans Rosemont. Valeur de $10,000 à $12,000. Paierais tout comptant. Pas d'agents. 254-9674.

DESIRE acheter duplex avec cave, garage. Téléphoner 273-4484.

PARTICULIER désire acheter d'un particulier 2 x 5, 3 x 5 ou 4 x 5, système, bas seulement. RA. 8-8653.

POUR ACTION RAPIDE appelez Woodcrest Realties, 331-4580. Avons clientèle pour bungalow, cottage, dans St-Laurent, Cartierville, Chomedey.

VILLE ST-LAURENT, pour premier février, désire acheter bungalow, cottage, très bon état, proximité Collège St-Laurent, bon comptant, pas d'agents. 254-7293.

2A COTTAGES A VENDRE

OUTREMONT, coin St-Viateur et Bloomfield, 13½ pièces, 8 chambres, 4 salles de bain, 2 garages, cave. Vacant, conditions faciles. Appeler AV. 8-5191 ou AV. 8-5052.

COTTAGE semi-détaché, 6 appts. CL. 5-8150, 2616 Beauclerk.

3 PROPRIETES CAMPAGNE A VENDRE

AUTEUIL, chalet 20 x 30, plus véranda vitrée 14 x 7, fenêtres panoramiques, peut être facilement converti pour l'hiver. Terrain 97 x 110, nivelé et gazonné. Chemins ouverts à l'année. Petit comptant, balance facile. LA. 2-2478.

BELOEIL et St-Hilaire, sur rive du Richelieu, vendrais chalets pour balance prix de vente. FO. 7-3349, UN. 1-7052.

ILE PERROT, maison d'été, bord de l'eau, règlement succession. Vente comptant. RE. 8-4386.

LAC GUINDON, (centre de ski), 5 pièces, 3 chambres, planchers bois franc, bain, douche, chauffage central, 220, terrain 125 x 150, 18,750 pds car., vue sur 2 lacs. Prix $9500, mode de paiement comme un loyer. 45 minutes de Montréal par autoroute. 5 minutes des pentes de ski. Cause maladie. CA. 7-2856, entre 6 et 10 p.m.

LAVAL-SUR-LE-LAC
ORGANISE AVEC PISCINE
TAXES TRES BASSES
Cottage moderne, hiver et été, 7 pièces, 2½ salles de bain, sous-sol fini. Garage. Occupation. $23,000
Bungalow ultra-moderne, beau terrain, garage. Occupation. $33,500
Aussi choix d'autres belles maisons. André Dion, bureau jour, LA. 7-0261. Soir entre 7 et 8 hrs CR. 4-1737.

STE-ADELE, superbe maison habitable à l'année. Entièrement meublée, foyer. Tout est prêt pour vous recevoir. $12,000. Peu de comptant. Fin de semaine ; CA. 9-3919; la semaine : HU. 9-7953.

ST-JOSEPH-DU-LAC, maison 2 étages, 5 pièces, avec voiture à patates frites sur terrains. Appeler à NA. 7-3527.

STE-ROSE Station, bungalow 5 pièces, pierre, brique, bon transport, écoles, église. Prix $15,000. Pas d'agents. Comptant discutable, 625-5356.

3A PROPRIETES HORS DE MONTREAL

LANORAIE VILLAGE, cottage moderne, 5½ pièces, système chauffage. Pas d'agents. RA. 7-1677.

5A MATERIAUX DE CONSTRUCTION

DEMOLITION MAISONS
COTTAGES ET DUPLEXES
AUX APPROCHES DU PONT
MERCIER A VILLE LASALLE
MATERIAUX DE TOUS GENRES
TRES MODERNES
BRITANNIA DEMOLITION LTEE
MONTREAL — WE. 5-9401

MATERIAUX construction usagés à vendre. Gros lot 2 x 4, 2 x 10, 3 x 10, planches, poutres d'acier. CL. 9-8495. Clos 6800 Hochelaga.

ATTENTION contracteurs, propriétaires, 540 fenêtres aluminium $10, portes $25, grandeurs assorties. VI. 2-0438.

NOUS finançons tous vos matériaux de construction pour une période de 12 ans. Aucun comptant. Informations: OR. 1-6821.

PORTES, châssis à vendre. RA. 2-2369. 6523, 15ème Avenue.

5A MATERIAUX DE CONSTRUCTION

★ ★
MATERIAUX PRIX REDUITS
CONTRE-PLAQUE
⅜" x 4' x 8' $3.20 FEUILLE
½" x 4' x 8' $4.45
⅝" x 4' x 8' $5.60
PAPIER NOIR
ROULEAU 400 PI. $1.95
COLOMBAGE 2" x 4"
5 CENTS LE PIED
TUILES ACOUSTIQUE 12" x 12"
Rég. 0.19. Spécial 0.14
LAINE ISOLANTE 2" x 15"
Paquet de 70 pi. $3.20
PORTES INTERIEURES FLUSH
Merisier et acajou $5.50 et plus
PORTES DE GARAGE
4 SECTIONS AVEC FERREMENTS $69
MOULURES TOUTES SORTES
Cadrage de porte 0.04½ du pi.
Plinthe 0.06½ du pi.
PLANCHE TABLETTE 1" x 12"
REG. 0.19. SPECIAL 0.16
★ GENERAL PLYWOOD ★
11,850, SHERBROOKE EST
MI. 5-0531 — MI. 5-0991

COLOMBAGE 2 x 4
5 CENTS LE PIED
Planches à forme, $69 le 1,000 pi.
PORTES DE GARAGE 8 x 7 PI.
4 SECTIONS AVEC FERREMENT $72
11,850 SHERBROOKE EST - MI. 5-0531

3 SECTIONS, cheminée en tôle, 36 pouces diamètre, 50 pieds long chacune. Tél. CL. 9-8495.

6 FERMES A VENDRE

75 ARPENTS de terre St-Etienne, comté Beauharnois, 16 bêtes à cornes, 23 moutons, 100 poulettes, équipement de fermes. S'adresser Alfred Durand, rang 20.

DEUX TERRES à vendre ou à échanger avec érablière de 3,000 ch. 172 arpents avec bâtisses. Clovis Dupuis 839-3042.

PLUSIEURS petites terres à vendre ainsi que petits lacs. Informations Paul Richer, 861-5430.

8 FERMES DEMANDEES

SERAIS intéressé acheter grange et terrain dans entourage Montréal. Appeler UN. 6-4038, M. Michael.

10 TERRAINS A VENDRE

LAC ST-MICHEL
LAURENTIDES
ENTRE STE-AGATHE ET ST-DONAT, ROUTE 30, STE-LUCIE, TERRAINS ET CHALETS, $25 PAR MOIS, PETIT COMPTANT REQUIS. — INFORMATIONS, ROGER DECARIE. UN. 1-5438.

ANJOU - ST-LEONARD
Terrains résidentiels, site idéal, prêts à construire, 65¢ pied carré. Termes faciles.
Renfrew Realties VI. 2-5853

BALDWIN, nord Sherbrooke, 4 lots, largeur 35' chacun. Trottoirs et rue faits. CR. 4-5463.

BOULEVARD GOUIN, 3277, terrain, 50' x 108', Bord de l'eau. Aubaine. $6,500. DU. 7-0653.

CHAMBLY, terrains, aubaine spéciale d'hiver, termes faciles; pas taxes ni intérêt. RE. 3-3424.

COTE-DE-LIESSE, terrains commerciaux, industriels, près aéroport, services, conditions. 735-7342 - 481-8158.

FLORIDE, 2 terrains, 125 x 85, M. Chiasson. OL. 5-1041.

JEAN-TALON est, terrain, pour duplex, eau, égout, rues, bonnes conditions. 481-8158, 635-7342.

LAC Vert, terrain 50 x 100, $25 comptant, $3.50 par semaine, bord de l'eau disponible. DA. 2-9831.

LAPRAIRIE
Terrains enregistrés 60 x 100, résidentiel, commercial, façade sur route nationale, $12 par mois. Aucun comptant, aucune taxe, aucun intérêt.
Les Jardins St-Joseph VI. 2-5853

LAVAL-DES-RAPIDES
60 terrains prêts à bâtir, pour bungalows, duplex, triplex, ou commerces. Près écoles, église, centre d'achats. 10% comptant.
Renfrew Realties VI. 2-5853

MONTREAL-NORD
RIVIERE-DES-PRAIRIES
Excellents terrains domiciliaires, près rivière, boul. Gouin, district développé, près écoles, églises, magasins, services disponibles. Petit comptant, conditions faciles. Aubaine exceptionnelle. International Renfrew Realties, VI. 2-5853.

MONTREAL-NORD, COIN INDUSTRIEL. Terrain 15,000 pieds, $1 pied. WE. 5-0171.

MONTREAL-NORD, RUE PARIS, 50 X 80, FAUT VENDRE, ON DEMANDE OFFRE. 932-6322.

MONTREAL-NORD et Rivières-des-Prairies, terrain domiciliaires, commerciaux, industriels, entre Henri-Bourassa et boul. Gouin. Rues ouvertes. Prix $350. Aucun comptant, 36 mois pour solder, pas d'intérêt. 323-2757, en tout temps.

ROXBORO, 4 terrains, site idéal, très résidentiel. WE. 7-3126.

RUE Lacroix 6671, 2 teerrains, 50 x 80., prix $8,500., RA. 8-2685.

ST-LEONARD de Port Maurice, entre Jean-Talon et Métropolitain à l'est de Viau, 42 x 91, zonage duplex semi-détaché, $5500. et $6000. 721-0739 ou 721-8333.

ST-LEONARD
Près Boul. Métropolitain, terrains industriels, toutes grandeurs desirées. Petit comptant, termes faciles.
Renfrew Realties VI. 2-5853

ST-MARTIN (Chomedey) terrains, duplex, bungalow, prêts à construire, conditions faciles 481-8158, 635-7342.

ST-SAUVEUR-DES-MONTS, boisé ou non, avec vue du village, près monte-pente, ou lac des Becscies, 75 x 100, $1,000. $100 comptant. Termes faciles. Aussi chasse, pêche. MO. 9-8710.

ENTRE SHERBROOKE ET BOYCE
Près centre d'achats Domaine, 18 terrains pour duplex, maisons collées, $3,850 chacun. Prêts à bâtir. Termes faciles.
Renfrew Realties VI. 2-5853

INDUSTRIEL
500,000 PIEDS CARRES
Rivière-des-Prairies, près Henri-Bourassa, voie ferrée. Tout ou en partie, 15¢ pied carré. Termes faciles. International Renfrew Realties. VI. 2-5853.

PENSEZ
Le prix des terrains subira une augmentation sensible, quand l'autoroute sera compète. Acheter maintenant et épargner. Ventes à termes. (Chemin Ste-Adèle). Construction La Petite Suisse. Appeler à 671-6660, ou St-Sauveur. CA. 7-2941.

$25 RESERVENT terrain de 70 x 100, 4½ milles de Montréal. Premier pas en vue de devenir propriétaire. NE. 2-0470, soir: HU. 1-5817.

TERRAINS à Roxboro, 100 x 110. Prix $4,000. Informations : RA. 7-0921.

100 TERRAINS, rive sud, approuvés par la S.C.H.L., plans de subdivision et de maisons. Zone pour maisons à terrasse. Tous services. Près écoles et magasins. Constructeur peut commencer immédiatement. Excellentes conditions. Le soir, entre 7 et 9 h., 489-1867.

TERRAIN, bord eau, 12,000 pi. ca., Lac Théodore, Ste-Adèle, $5,200. Appeler DU. 8-7176.

TERRAINS commercial, industriel, Chomedey, Bld Curé Labelle 49319 pds. carrés. Prix $63,000 274-2475.

10 TERRAINS prêts à construire. Simon Lafontaine, 743 Bord de l'Eau, Ste-Dorothée, MU. 9-1528.

11 TERRAINS DEMANDES

BESOIN carrière pierre calcaire ou terrain propice à cette exploitation, Montréal ou région. Immeuble Lafayette Inc. 274-2475.

COMPTANT pour terrain sur Ile de Montréal. CR. 4-5463.

POUR BATIR STATION GAZOLINE. CR. 4-2315.

11 TERRAINS DEMANDES

TERRAIN dans le nord, donnerais 6 logements en échange. DU. 1-5022.

13 A VENDRE OU A ECHANGER

BOUL. L'Acadie, 11995, cottage 6 pièces, magnifique sous-sol, poêle Tappan, laveuse vaisselle, paysager, garage. Maison à revenu. 334-1615.

CHAMBLY-BASSIN, bungalow, près de l'eau, prendrais bungalow Montréal. Immeubles Laliberté, RA. 7-0021.

RUE CLARK, près St-Viateur, revenu $4406, échangerais pour épicerie ou autre commerce, 279-7743, 845-4559.

AI EN MAIN bon commerce, tout genre. VI. 5-2656.

A QUI la chance ? Terrain à Ste-Martine, 60x130, aussi chalet 5 pièces meublées à Ste-Julienne. 637-8544.

AU MONT-TREMBLANT, restaurant et chambres, près plage et skitow. Cause mortalité. Pas d'intermédiaire. Jour MI. 5-0159. Soir MI. 5-3885.

BISCUITERIE, restaurant, bien située dans la banlieue, à vendre ou à échanger dans Montréal, pour renseignements téléphone RA. 7-8090.

BONNE salle à manger restaurant rue Amherst, pour bungalow. Jour 381-6700. Soir, DU. 7-2232.

BOULANGERIES
Montréal, 6000 pains par semaine. Bénéfice annuel $15,000.
Nicolet. Affaires $25,000 par année, avec propriété. Accepterais propriété à Montréal. Société Canadienne Courtage. AV. 8-1233. M. Cardinal.

BUNGALOW, Repentigny, terrain 75' x 100, garage, patio, valeur $18,500. Sacrifierais, échange. 254-6896.

ECHANGERAIS ou vendrais, bungalow, hiver, etc. sur bord Richelieu, St-Hilaire, tél. LA. 2-4685.

22 LOGEMENTS, 4 magasins, revenu $33,000. Prix $220,000. Accepterais $15,000 à $20,000 comptant ou hypothèque, balance facile. CL. 5-5911.

6 LOGEMENTS, revenu $5,820, construction 10 ans, pour duplex, bungalow, commerce. CL. 4-2571.

28 LOGEMENTS 4 pièces. Revenu $32,000. Cmptant $15,000. Accepterais échange ou hypothèque. CL. 5-5911.

MACHINES distributrices, cartes mortuaires, pour propriété, comptant ou autre très intéressant. RA. 2-9064.

MAGASIN de variétés situé dans l'est, aucune offre raisonnable refusée. Après 6 hrs. 259-0213.

PROPRIETE, maison chambres, Westmount, 15 pièces, revenu $5,000, prendrais balance vente. CR. 6-7140.

PROPRIETE revenu 6-4½, revenu $4,600, cave, prendrais hypothèque ou autres. CR. 6-7140.

TERRAIN à Ste-Agathe et un peu d'argent, échangerais pour épicerie ou autre commerce, 279-7743, 845-4559.

12 TERRAINS 25, x 81, pour bâtir duplex attaché. Petit comptant ou échangerais pour duplex, bungalow ou hypothèque. CL. 5-5911.

TERRAIN à Chertsey, pour équipement de boucherie. RA. 1-1873.

14 A VENDRE OU A LOUER

MONTREAL-NORD, 11,505 L'Archevêque, centre commercial, maison, garages, remise pour entreposage. Terrain 100 x 90 clôturé. Maison 3 logis (3 pièces chauffées, libre). AV. 8-0251.

15 HYPOTHEQUES

SOCIETE D'ENTREPRISE DE CREDIT INC.

- DIRECTEMENT DU PRETEUR
- PRETS HYPOTHECAIRES
- AUCUNS FRAIS D'INSPECTION
- AMORTISSEMENTS 5 A 20 ANS
- BROCHURES DISPONIBLES

3703 AVENUE DUPUIS
(coin Côte-des-Neiges)
MONTREAL
TEL.: 735-1371
MONTREAL - QUEBEC
TROIS-RIVIERES - SHERBROOKE
CHICOUTIMI - RIMOUSKI

PREMIERE ET DEUXIEME
HYPOTHEQUES EXPEDITIVES

UN SIMPLE APPEL AMENE UN INSPECTEUR A VOTRE MAISON OU BUREAU POUR UNE ENTREVUE CONFIDENTIELLE.

MONTREAL ET DISTRICT. TAUX COURANT, RAPIDE ET FIABLE.

TRANSIGEZ EN TOUTE CONFIANCE
TRANSIGEZ AVEC
FAUST
RE. 1-1101
Membre Ch. Imm. Montréal

A VOTRE TAUX

SANS LIMITE, 1ère, 2e, COMMERCIAL OU RESIDENTIEL, BALANCE DE VENTE, CONFIDENTIEL, M. BOURBEAU, 861-5430.

MONTREAL-ST-JEROME
1ère, 2e, balance prix de vente, refinancement, tous genres. Remboursements jusqu'à 10 ans. NA. 5-0729.

ARGENT PETIT OU GROS MONTANT. 1ERE, 2E HYPOTHEQUE. TAUX BAS. RESIDENTIEL ET COMMERCIAL. SERVICE RAPIDE. DISCRET. UN APPEL SUFFIT POUR ETRE CONVAINCU. 387-7329. PAS DE DEPOT. ACHAT BALANCE DE VENTE. REFINANCEMENT. CONSULTATION GRATUITE. 20 ANS D'EXPERIENCE. PAUL BERGEVIN, BELL ENTREPRISES, 8835 HENRI-JULIEN, MONTREAL 9 A.M. A 9 P.M.

ARGENT à 6½%, ville, banlieue. Pas de dépôt. 279-8414.

ARGENT, Montréal, Laurentides, 1ère, 7%; 2e, 8%, remboursement 10 ans. Confidentiel. 625-6300.

AVANT D'EMPRUNTER
1ère ou 2e hyp.
Consultez une maison reconnue
Intérêt normal
NAP. DALPE ENR'G.
8194 De Gaspé DU. 1-0029

BALANCE prix de vente, 2e, 3e hypothèque. Refinancement. Taux raisonnables. Aucune commission. Service rapide. Confidentiel. Particulier. FE. 4-4065.

1ère ET 2e HYPOTHEQUES, Montréal, Rive-Sud. Achat de créances. LA. 1-6972.

1e et 2e HYPOTHEQUE, argent obtenu rapidement. CR. 9-8414.

NOTAIRE a plusieurs clients privés désirant investir 1ère, 2e hypothèque, balance prix de vente. Service rapide, OR. 7-3637, 488-2262.

17 ACHAT DE CREANCES

ACHAT créances, chèques, billets, collections, payés comptant. Informations : 2570 Sherbrooke est, 526-9104.

18 PRETS SUR HYPOTHEQUE

ABAISSEZ VOS PAIEMENTS
1ère, 2e, 3 modes remboursement. Jour, soir : Marcel Brien, HU. 6-5024. Fin semaine, FE. 4-8263.

$1200 à $600,000 ABSOLUMENT confidentiel, 1ère, 2e hypothèques, 6, 6½, 6¾. L. Laberge. Jour, soir, HU. 6-1106.

ACCEPTE 1ère et 2e. Aussi peu que $50 par mois payable 20 ans. M. Brien. Jour, soir : FE. 4-8263.

ACTION, 6%, 1ère, 2e hypothèques. RA. 9-4332.

ARGENT 1ère, 2ème, 3ème hypothèques, prêts temporaires pour constructeur, bon prix pour balance vente, prêts personnels. RA. 1-3255.

ARGENT SUR IMMEUBLES
Notaire : AV. 9-2238

18 PRETS SUR HYPOTHEQUE

Montréal et environs de 30 milles
1ère — 2ème — AMELIORATIONS
$3,000 — $8,000
JUSQU'A 10 ANS
SERVICE RAPIDE ET CONFIDENTIEL
Pas d'agents — Faites affaire directement avec le prêteur.
ASSISTANCE LOAN & FINANCE CORPORATION
4113 EST RUE JEAN-TALON
RA. 9-1886

DIRECTEMENT DU PRETEUR
VILLE ET BANLIEUE
1ère et 2e HYPOTHEQUES
AUSSI ACHETONS COMPTANT
BALANCE DE PRIX DE VENTE
400 OUEST, ST-JACQUES, CH. 402
VI. 2-8503
FIN DE SEMAINE ET SOIR :
MONSIEUR JEAN CL. 4-2065

ARGENT DISPONIBLE

Prêtons 1ère, 2e hypothèque partout dans la provice. Prêtons psour achats de commerces, refinancements, améliorations de propriétés, consolidations de dettes, construction, machinerie lourde. Période 20 ans. Service rapide. INFORMATIONS : 4101 JARRY EST, MONTREAL — RA. 9-4341

Vos paiements sont-ils trop élevés?

Pourquoi ne pas convertir vos hypothèques en une seule, tout en réduisant vos paiements ? Ville et campagne.
Consultez-moi avant d'agir
M. P. MARTEL — RA. 9-6311

1ère ou 2e hypothèque

Notaire, rapidement, propriétaires ou constructeurs. Pas de dépôt. Jour, soir. RA. 9-4333.

ARGENT pour hypothèque. Notaire Picard, 204 Notre-Dame ouest. VI. 5-3586.

ARGENT, 1ère et 2e hypothèques, 8%. Montréal et district. Petites mensualités. Privé, jour : RE. 1-7929. Soir : FE. 4-3467.

AUCUNE COMMISSION
PARTICULIER
SERVICE RAPIDE. SPECIALITE 2e
DU. 9-5931 — 9 - 5 p.m.

AUCUNE charge d'inspection ni commission avec particulier, 2e hypothèque, rapide, confidentiel, remboursement facile, intérêt raisonnable. Léopold Godin. PO. 8-5634.

1ère et 2e HYPOTHEQUE, prêts temporaires et sur construction, taux raisonnables, ou intérêts seulement, notaire. RA. 9-6621.

$5,000, $10,000, $15,000, autres montants, 1ères, 2e hypothèques. Mlle Laberge. HU. 6-1106.

NOUS PAYONS FRAIS DE NOTAIRE
Pas de commission
TAUX RAISONNABLES
DIRECTEMENT DU PRETEUR
TOUJOURS SERVICE DE 24 HEURES
UN. 1-8301 OU 482-4304

PAYEZ VOS DETTES
avec nos prêts hypothécaires, 1ère et 2e, service hypothèque. VI. 5-2271.

PRETERAIS GROS OU PETITS MONTANTS PREMIERE OU DEUXIEME HYPOTHEQUE, BALANCE DE VENTE, RAPIDE CONFIDENTIEL. R. DESROCHES, 769-8581 OU SOIR, RA. 7-5937.

19 REGLEMENT DE DETTES

ABAISSEZ vos paiements en réglant vos dettes en un seul endroit. Jour, soir, 274-8371.

19A COLLECTION

.80 AU DOLLAR
payés sur comptes jusqu'à 5 ans
M. C. Ferro 274-9471, loc. 31

22 ARGENT A PRETER

PRETS
par
TELEPHONE
$50 A $5,000
LA. 4-3026
COMMUNITY
FINANCE CORP.
NEUF SUCCURSALES POUR VOUS SERVIR
CONSULTEZ LES PAGES JAUNES

PRETS HYPOTHECAIRES

Prêts hypothécaires rapides, 1ère et 2e hypothèques, améliorations de maisons, paiements mensuels jusqu'à 5 ans ville et campagne.
MUNICIPAL MORTGAGE CORP. LTD.
1175 EST, JEAN-TALON
CR. 4-5613 — Montréal, Qué.

ARGENT A PRETER
$1,600 à $100,000, sur 1ère et 2e hypoteques, faisons prêts pour achat de commerce tout genre. Aussi prêtons pour régler vos dettes. Taux raisonnables. Jusqu'à 15 ans de remboursement. Parcourons la province.
INF. 7208 ST-DENIS
TELEPHONE 277-1109

$2,000, $6,000 et $8,000, première hypothèque, Montréal. PO. 7-2960 soir.

PETITE propriété demandée, $2000 comptant. PO. 7-2960. Soir seulement.

SI VOUS AVEZ besoin d'argent, 1ère, 2e et 3e hypothèques, $1,000 à $20,000. Tel. 273-5021; soir DA. 2-8613.

23 ARGENT DEMANDE

"ABONDANCE"

D'EXCELLENTES DEMANDES, 1ère ET 2e. POUR INFORMATION, M. SAUVE, 861-5430.

AHUNTSIC, besoin $18,000 1ère hypothèque, propriété 5 logements bien garantis, particulier. 387-6625.

DEMANDE $12,000 en 1ère hypothèque, intérêt 7%, téléphonez 254-6896.

$150,000, 1ère HYPOTHEQUE, 8% sur hôtel banlieue, Montréal. Valeur $600,000. Bergevin, 387-7329.

$60,000, 1ère HYPOTHEQUE, 8%, bachelor. Revenu $18,000 annuel. Bergevin 387-7329.

$25,000, 1ère HYPOTHEQUE, 8% Montréal. Propriété commerciale. Bergevin. 387-7329.

25 MAGASINS A LOUER

3573 BEAUBIEN, coin 15e avenue, Rosemont, neuf, 12 x 45, $95 mois 727-0130. RA. 2-1659.

FLEURY, 2920, pour tous genres de commerces. Jour, 389-2555, soir : 387-1735.

254 DULUTH est, magasin, $30 par mois. RE. 3-5020.

LONGUEUIL, rue St-Charles, édifice neuf, 2,000 pieds carrés, chauffé plus cave, aussi 1,000 pieds carrés. Gueymard. OR. 7-2930.

MONT-ROYAL est, 331, près St-Denis, magasin moderne, chauffé aménagé selon les exigences du locataire. Loyer raisonnable. Occupation mars ou mai. Téléphoner à RE. 7-7561.

MONT-ROYAL EST 1381, NEUF, LIBRE SUR DEMANDE.

25 MAGASINS A LOUER

CENTRE D'ACHATS
PLACE DE LA CONCORDE
PONT-VIAU
Loyers à compter de
$50 par mois

NOUS ACCEPTONS MAINTENANT DES LOCATAIRES POUR PARTAGER DES BOUTIQUES COMPRENANT :

- REPARATIONS D'APPAREILS, ETC.
- DEBIT DE TABAC ET LIBRAIRIE
- COMPTOIRS A BONBONS
- MAGASINS DE CORSETS
- TISSUS ET NOUVEAUTES
- FLEURS
- ACCESSOIRES DE JARDINAGE
- LINOLEUM
- CHAPEAUX
- PEINTURE
- FOURNITURES DE PHOTOGRAPHIE
- ARTICLES DE SPORT
- BOUTIQUE DE TAILLEUR ET RETOUCHES
- HORLOGER

OU TOUT AUTRE COMMERCE

19 magasins y connaissent déjà le succès. Ce sont : Steinberg, Rossy's, Oslind's, Lewis, etc.

Le nombre des locaux est limité. Ne tardez pas !

APPELEZ MO. 9-1721

ou écrivez à :
CONCORD PLAZA CORP.
354, CHEMIN DE LA NORMANDIE
PONT-VIAU, P.Q.

NOTRE-DAME, angle Chatham, 40 pieds de façade, loyer abordable. HU. 4-8131.

NOTRE-DAME Ouest, 1655, coin Richmond, magasin 20 x 50, chauffé, loyer raisonnable. RA. 7-3721.

4219 ONTARIO est, luxueux magasin, 24 x 74, chauffé, plafond acoustique, sortie arrière, idéal pour pharmacie, épicerie ou autre. VI. 9-8393.

PLAZA St-Hubert, 7363, neuf, 12½ x 71, ultra-moderne, $185. Appeler DU. 1-5039.

RIVE SUD, 3 milles du pont Jacques-Cartier, 1 de 60 x 40, 2 de 30 x 40. Chauffé. Idéal pour commerce. OR. 6-6131 - OR. 6-6519.

1 RUE STE-CATHERINE, 1 rue Masson près 10e Ave, chauffé, cave. DU. 9-6477.

ST-HUBERT près St-Zotique. Conviendrait tout commerce. Loyer modique. Garnitures à vendre. RE. 8-7890.

ST-HUBERT 7584, magasin chauffé ultra moderne, 25 x 88. Occupation immédiate. Information 7576 St-Hubert.

VILLE ST-LAURENT, 15 x 32, chauffé, avec sous-sol même grandeur, dans petit centre commercial. FE. 4-2455.

A ST-JEROME, face à Dominion et Woolworth, 2 vitrines, espace 400 pds ou plus. Geo. Allaire, 293 St-Georges, St-Jérôme, GE. 2-4607.

ATELIER 20 x 24, 220, 6713 Casgrain, près St-Zotique, téléphone 331-5184.

COIN Boul. Rosemont et des Erables, 3 magasins à louer, édifice neuf, district très achalandé. Suggéré pour snack bar, pharmacie, librairie et valet service. Prêt pour occupation, 721-0125. HU. 2-2669, DU. 7-0866.

MAGASIN
25 x 55, chauffé, plancher terrazzo, sous-sol, libre 1er février. RA. 2-4635.

PETIT magasin, rue Ste-Catherine Est près Ste-Elisabeth, libre. Appeler 288-3655.

28 LOCAUX COMMERCIAUX A LOUER

IMMEUBLES industriels à vendre ou louer :
3800 pieds carrés, $ 350 par mois
9200 pieds carrés, $ 725 par mois
13000 pieds carrés, $1,630 par mois
10% en locaux pour bureaux, chargement à niveau de camion, portes montantes, hauteur 14'6", rez-de-chaussée. Montréal-Nord, secteur boul. Industriel, une rue à l'est de Pie-IX. Guardian Leaseholds Ltd., DA. 2-9420. Le soir : MU. 8-2549.

LOCAL 25 x 35, St-Zotique et Cartier, bout terrain avec. 277-3661.

30 PROPRIETES COMMERCIALES A LOUER

ST-HUBERT centre, au premier, 25' x 65', idéal pour dentiste, bureaux de finance, salon de coiffure, tailleur, etc. LA. 4-2255.

47 BUREAUX A LOUER

LE MAXIMUM DE COMMODITES POUR UN BUREAU LUXUEUX

EMMENAGEZ
AU CENTRE STRATEGIQUE DE L'ILE
PLACE CREMAZIE

ON PEUT LOUER MAINTENANT — OCCUPATION EN MAI 1963

ACCES IMMEDIAT AU BOUL. METROPOLITAIN, A L'AUTOROUTE, A L'AEROPORT ET AUX ROUTES MENANT A TORONTO ET OTTAWA.

- TOUT PRES DU TERMINUS DU NOUVEAU METRO
- PAS DE PROBLEME DE CIRCULATION DU BAS DE LA VILLE
- 11 ETAGES AVEC GARAGE A 2 PALIERS (Capacité de 1,000 autos)
- 7 ASCENSEURS TRES RAPIDES
- SERVICE GRATUIT D'AGENCEMENT PROFESSIONNEL
- CLIMATISATION CENTRALISEE PARTOUT
- SUBDIVISIONS INTERIEURES ET APPAREILS D'ECLAIRAGE GRATUITS SELON LES EXIGENCES DU LOCATAIRE
- $3.50 LE PIED CARRE

LE COEUR DU NORD DE LA VILLE
PLACE CREMAZIE
Boul. St-Laurent et Crémazie

RENSEIGNEMENTS EN APPELANT A 389-1373

32 PROPRIETES COMMERCIALES A VENDRE

ATELIER de 1,584 pieds carrés, bungalow 6 appts, libres, grand terrain commercial. Termes faciles. 2352 boul. des Laurentides, Auteuil, DU. 1-1032.

ST-EUSTACHE-SUR-LAC, 605 chemin Oka, magasin 30 x 40, logements 5 pièces au-dessus, occupation immédiate, conditions faciles, site commercial. NA. 7-2039.

33 ENTREPOTS A LOUER

2626 Bates

Edifice Electro-Vox, entrepôt 3,000 à 5,000 pieds, bureaux additionnels facultatifs. Excellentes facilités d'expédition et stationnement. Central, près Jean-Talon. $1.25 le pied. Monsieur Lavoie, RE. 9-1981. Le soir RE. 7-6984, M. Paul Chaput.

VERDUN, 12,000 pieds carrés, divisible, rez-de-chaussée, grandes portes, accès facile. PO. 7-5339.

33A ENTREPOTS A VENDRE

ENTREPOT à vendre ou échanger, prix coûtant. OR. 7-9365 ou OR. 7-1871.

35 MANUFACTURES A LOUER

WAVERLEY 6830, coin Beaumont, 2 locaux 25 x 80, chauffé, disponible pour entrepôt, bureaux. Informations 170 Beaumont coin Waverley. FE. 4-3060.

LOCAL, manufacture, bureau ou entreposage, 1er étage, 60 x 50. Bâtisse à l'épreuve du feu, près 6800 Hochelaga. CL. 9-8495.

MANUFACTURE à louer à l'Assomption, 7000 pi. plancher avec bureau. Pouvoir électrique 550, avec chauffage, 4¢ pi. car. Jour OL. 2-2927. Soir OL. 2-2798.

42 ESPACE DE MANUFACTURE A LOUER

3400 BOUL. METROPOLITAIN
Coin 14e avenue, Ville St-Michel, 4000 pieds, chauffé, sprinkler, truck-level, stationnement illimité. RA. 1-4291.

1,000 A 10,000 PIEDS
TRES GRANDE ENTREE POUR L'EXPEDITION, PLANCHER BETON. 932-4129. SOIR : 481-7845.

ESPACE manufacture à louer, 2e étage, 10,000 pieds, depuis 15 ans, sert de manufacture pour vêtements de dames. S'adresser à : 6900 Papineau, RA. 8-4531.

150,000 PIEDS CARRES
SUBDIVISION AU CHOIX
Façade sur 3 rues, chauffé, gicleurs, 220-250 ampères, conviendrait fabrication ou entreposage. Loyer à partir de 50 cents pied carré. Expédition et réception faciles. 5 ascenseurs. Grand terrain de stationnement. Renfrew Realties. VI. 2-5853.

20,000 PIEDS CARRES de plancher sur 2 étages, chauffé, gicleurs, éclairé sur trois côtés, entrée privée pour expédition et service, terrain de stationnement pavé; c'e plus environ 15,000 pi. ca. de terrain clôturé. WE. 2-6537, soir, RE. 9-7276.

48 HEURES suffiront pour vous trouver tout emplacement commercial ou industriel. 256-0610.

PRES Boul. Métropolitain, gicleurs, neuf, expédition à niveau de sol et pour camion, bureaux compris. 1800 pds $150, 2200 pds $150; 2700 pds $225; 3800 pds $340. Possession immédiate. Egalement immeuble neuf pour le 1er mai. Rez-de-chaussée, espace de premier ordre de 2000 à 60,000 pds. Shefner Iidustries Inc., RA. 9-6338.

47 BUREAUX A LOUER

2626 Bates

5,000 à 10,000 pieds. Edifice Electro-Vox. Stationnement illimité. Central, près Jean-Talon. 5 minutes de la gare Centrale par le tunnel. Cafeteria, air climatisé facultatif. Monsieur Lavoie, RE. 9-1981. Le soir, RE. 7-6984, M. Paul Chaput.

BELANGER, coin Des Ecores, pour professionnel. DA. 2-3964.

BELANGER, St-Dominique, bureau, chauffé, éclairé, $40. MI. 3-8467.

BELANGER 1459, édifice Ritz, libre, professionnels, agences. DU. 8-9623 RA. 9-1854.

BOUL. METROPOLITAIN COIN PIE-IX
Neuf, ultra-moderne, fenêtres panoramiques, chauffé, air climatisé. Service concierge si désiré. Stationnement facile. CL. 5-3773.

JEAN-TALON - Delorimier, 400' à 900', moderne, chauffé, $60, $125. Immeubles Prévoyance. RA. 7-4881.

ST-DENIS, 4570, local moderne, 800 à 8,500 pieds, loyer raisonnable. 484-9783.

ST-DENIS 3466, 1 mois gratuit, conviendrait agence, comptables, spécialités féminines. VI. 9-1211.

ST-HUBERT 7582, bureau chauffé, ultra moderne, 25 x 88. Occupation immédiate. Information 7576 St-Hubert.

ST-HUBERT, près Jarry, 2 bureaux très luxueux, pouvant être convertis en 3 chauffés. RE. 9-0328.

28 ST-JACQUES OUEST
PRES PLACE D'ARMES
Bureaux très éclairés, $35 par mois. Service concierge, entretien. Aussi espace de bureau, libre.
Renfrew Realties VI. 2-5853

10 OUEST, RUE ST-JACQUES
Edifice Themis, deux bureaux privés et espace diverse pour partager avec avocat. Conviendrait avocat, notaire, comptable, etc. VI. 5-4151.

INDEX DES RUBRIQUES

LES ANNONCES CLASSEES LA PRESSE
COMPOSEZ VI. 4-3711

Accessoires d'autos, de camions 244
Accessoires de ferme, de jardin 71A
Achat de créances 17
Administration de propriétés 1A
Agences demandées 100
Agents vendeurs 114
A louer — Divers 66
Ameublements 80
Animaux de ferme 71
Animaux domestiques 72
Appartements à louer 52
Appartements demandés 53
Appartements meublés dem. 55
Appartements meublés à louer 54
Appartements à vendre 5
Argent demandé 23
Argent à prêter 22
Articles de ménage 81
Articles de sport 157
Associés demandés 99
Assurances 249
Autobus 241A
Autos, camions à louer 245
Autos à vendre 240
Autos, camions demandés 242
A vendre ou à échanger 13
A vendre ou à louer 14
A vendre — Divers 82
Avis de responsabilité 138
Avions 246A
Avocats 252
Bateaux — Moteurs — Yachts 69
Bicyclettes — Motocyclettes 251
Blanchissage — Tapissage 166
Bois — Charbon — Huile 84
Brevets — Patentes 103
Brûleurs à l'huile 170
Bureaux à louer 47
Bureaux demandés 48
Camions à vendre 241
Camionnage — Transport 239
Camping 134
Cartes professionnelles 252
Chalets préfabriqués à vendre 64
Chambres à louer 123
Chambres demandées 124
Chambres et pension 125
Chambres et pension dem. 126
Chapeaux 176
Chevaux — Voitures 70
Chauffage — Plomberie 224
Coiffeuses 111
Collection 19A
Commerces à louer 96A
Commerves à vendre 96
Commerces demandés 97
Comptabilité 181
Cottages à louer 61
Cottages à vendre 2A
Cours femmes, filles 119
Couturières 118A
Décoration intérieure 194
Divers 102
Education 108
Ecoles de métiers 113
Effets bureau, magasin, rest. 88
Electriciens et couvreurs 191
Emplois demandés, femmes 118
Emplois demandés, hommes 116
Entreposage d'autos, meubles 248
Entrepôts à louer 33
Entrepôts à vendre 33A
Entrepôts demandés 34
Entrepreneurs 195
Equipement à neige 243
Espace de manufacture à louer 42
Espace de manufacture dem. 43
Extermination vermine 196
Femmes, filles demandées 117
Fermes à vendre 6
Fermes à louer 7
Fermes demandées 8
Fermes avicoles 9
Finance 21
Foin — Fumier 70A
Fourrures 86
Fourrures entreposées 193
Garages à louer 67
Garages demandés 68
Gardes-malades 203
Garderies 129A
Haute-fidélité, stéréophonie 78
Hommes demandés 115
Hôpitaux privés 204
Hypothèques 15
Imprimerie 206
Instruments de musique 75
Locaux commerciaux à louer 28
Locaux commerciaux demandés 29
Logements à louer 57
Logements à partager 56A
Logements chauffés à louer 56
Logements chauffés demandés 55A
Log. chauffés, meublés à louer 59A
Logements demandés 58
Logements à échanger 57A
Logements meublés à louer 59
Logements meublés demandés 60
Machinerie 149
Machines à coudre 144
Magasins à louer 25
Magasins demandés 26
Maisons de campagne à louer 62
Maisons de camp. demandées 63
Manufactures à louer 35
Manufactures demandées 36
Manufactures à vendre 37
Matériaux de construction 5A
Médecins 252
Médicaments 214
Menuiserie — Ebénisterie 215
Monnaies — Timbres 91
Objets perdus 139
Objets trouvés 140
Occasions d'affaires 98
Occasions d'affaires demandées 98A
Oeufs — Volailles 73
On demande à acheter 93
Peinture 221
Pensions de campagne 131
Pension de camp. demandées 132
Personnel 105
Photographie — Ciné 92
Planchers 223
Prêts sur hypothèque 18
Prêts bancaires 24
Propriétés à vendre 1
Propriétés campagne à vendre 3
Propriétés campagne demand. 4
Propriétés commerc. à louer 30
Propriétés comm. demandées 31
Propriétés commerc. à vendre 32
Propriétés demandées 2
Propriétés hors de Montréal 3A
Radios — Accessoires 76
Radios et T.V. à louer 76A
Réfrigérateurs électriques 79
Règlement de dettes 19
Rembourrage 228
Remorques — Roulottes 246
Réparations de montres 229A
Réparations diverses 229
Réparations portes, châssis 230
Réparations d'automobile 244A
Rideaux - Couvre-lits - Drap. 119A
Salles — Studios 45
Service d'affaires 121
Service domestique 120
Studios de danse 107
Suggestions pour cadeaux 82A
Tapis 222
Télévision 77
Terre à jardinage 232
Terrains à louer 12
Terrains à vendre 10
Terrains demandés 11
Tracteurs et Machinerie lourde 240A
Traitements de beauté 112
Tuile 216
Vêtements à vendre 86A
Villégiature — Hôtels 133
Voyages — Transports 250

TARIFS ET RENSEIGNEMENTS DIVERS

ANNONCES ORDINAIRES — Tarif minimum de $1.25 ou 2 lignes (12 mots). Plus de 12 mots — 1 insertion 50¢ la ligne. Compter 6 mots à la ligne. Une partie de ligne compte pour une ligne entière. Abréviations et initiales comptent pour un mot, chaque nombre pour un mot. Ajouter 5 mots par insertion pour indiquer le numéro de la case. Les réponses devant être expédiées par la poste, ajouter 25¢.

TARIF SPECIAL

PLUS DE 12 MOTS POUR 3 INSERTIONS CONSECUTIVES ET PLUS, COMPTER 42¢ LA LIGNE — 6 insertions consécutives et plus 40¢ la ligne, au mois 38¢ la ligne — GROS CARACTERE — Une ligne en caractère 12 points (28 lettres ou espaces), équivaut à 4 lignes — en 18 points (20 lettres ou espaces), équivaut à 5 lignes — en 24 points (15 lettres ou espaces), équivaut à 7 lignes — en 34 points (11 lettres ou espaces), équivaut à 8 lignes — en 42 points (8 lettres ou espaces), équivaut à 9 lignes — en 48 points (8 lettres ou espaces), équivaut à 10 lignes.

AVIS DE DECES, NAISSANCES, REMERCIEMENTS, SERVICES ANNIVERSAIRES, MESSES ANNIVERSAIRES, IN MEMORIAM : 5¢ par mot avec minimum de **$1.50 par insertion.**

Les erreurs seront promptement rectifiées. On doit cependant les signaler avec la seconde insertion. Autrement, nous ne saurions accorder de remise ni une nouvelle insertion gratuite. En cas d'erreur ou d'omission, notre responsabilité ne peut excéder le montant déboursé pour l'annonce.

Toute annonce doit nous parvenir la veille, avant 5 h. P.M. Nous acceptons les annonces tous les jours de 9 h. A.M. à 5 h. P.M., excepté le samedi de 9 h. A.M. à midi.

DIX-SEPT PRINTEMPS

—L'auto de Robert est à un âge difficile . . . trop vieux pour bien marcher et pas assez pour être une antiquité !

47 BUREAUX A LOUER

BUREAU, 2 appts, Mont-Royal Delaroche, excellent pour médecin, $50 mois. 522-2485.

BUREAUX à louer, nouvel édifice, idéal dentistes, docteurs, avocats. S'adresser au gérant 676-6332, entre midi et 3 hres tous les jours, ou 7 et 8 le lundi, mercredi et vendredi.

BUREAU, coin Hochelaga, Frontenac, 7 pièces, $150 mois, aménagerons, LA. 6-1944.

$25 COMPTANT
Parc 6513, meublé ou non, stationnement gratuit, nettoyage. CR. 9-6311.

52 APPARTEMENTS A LOUER

AHUNTSIC 9855 ST-LAURENT
Un mois gratuit, 2½-3½, taxes payées, poêle, frigidaire, concierge, $65, $85.

AHUNTSIC, 2 appts modernes, meublés, chauffés, $16 par semaine. 7650 Lajeunesse. CR. 1-4028.

BEAUBIEN et 43e ave, appts neufs, luxueux, excellent endroit, chauffé, eau chaude, antenne TV, incinérateur, fenêtres aluminium, service concierge, salle de bain tuile de couleur, garnitures de couleur dans cuisine, loyer exceptionnellement modique.
2½ - 3½ - 4½ A COMPTER DE $69
Garage chauffé si désiré. Occupation immédiate ou plus tard. Visible en tout temps, 5430 Beaubien, appt 1, 728-1465, 259-6473.

BOYCE 4800, 4½ grandes pièces modernes, équipées. Balcon. Service de concierge. Immédiatement. Loyer raisonnable.

COTE-DES-NEIGES
Place Sparton 2655 et 2685 Kent, entre Wilderton et Darlington
APPTS 2½ PIECES
Appartements neufs, très luxueux, cuisine acajou, tapis dans corridors, toutes commodités. Appeler 733-0397.

COTE-DES-NEIGES, 3525 Swail, luxueux appts, 3½, 4½, 5½, commodités incluses. Information : RE. 8-1552.

COTE - DES - NEIGES
3½ — $57 et plus
4½ — $55 et plus
5½ — $60 et plus
Tout équipé chauffé ou chauffage central individuel, service concierge, balcons.
RE. 3-7124

DECARIE, 3624 Côte-Ste-Antoine, 4½ chauffés, loyer réduit, occupation immédiate, concierge. 484-5684.

DUPUIS 3717, 4½ chauffés, taxes payées, poêle, frigidaire, Bendix, sécheuse, redécorés, occupation immédiate. S'adresser surintendant appt 8.

FABRE 6390, 4 pièces, chauffé, eau chaude, taxe d'eau payée, $85 par mois, occupation immédiate, peut être vu en tout temps, RE. 7-8265.

FULLUM, Sherbrooke, 2 grandes pièces modernes, fermées, chauffées, poêle 220, frigidaire. LA. 4-3293.

HENRI-BOURASSA est, 1355. Partiellement meublé, appt 4½ pièces, dans un édifice moderne, $75 et $85 par mois. S'ad. au concierge. Mme Giguère, appt 5.

IBERVILLE 3414, près Sherbrooke, 1½, 2½, poêle, frigidaire, semaine ou mois. LA. 5-4857.

IBERVILLE, Sauriol, grand 4 chauffé, neuf, $85 mois. DU. 8-5910 après 6 heures.

IBERVILLE 4270, près Rachel, logement neuf, 3½ grandes pièces, tuiles cuisine, $65, faut voir, 1 mois gratuit. CL. 9-6046.

JEAN-TALON est, près 15e, neuf, 5 neuf, 5 pièces distinctes, chauffé, balcon, $85, $95. 733-7573.

4000 KINDERSLEY, voisin de Lucerne, Ville Mont-Royal, 4½ pièces, immeuble neuf, moderne. CR. 4-5511. Soir, HU. 8-3027.

LACHINE, 4½ pièces, non meublé, poêle et réfrigérateur fournis. Occupation immédiate. ME. 7-6420.

LAURIER 2990, 1½, 3½, 4½, grandes pièces fermées, chauffées, taxes payées, poêle, réfrigérateur, concierge. Meublées ou non. CL. 6-6105.

MONKLAND, 6101, 4½ pièces, souslouerais, aubaine, le jour AV. 8-4261 ou voir le concierge.

MONTREAL-NORD
Montée St-Michel, angle Fleury, occupation immédiate ou plus tard, appt neuf 3½ pièces, $55, chauffé, $60, venir ou téléphoner, 10336 Montée St-Michel, appt 2, DU. 8-1210, AV. 8-0123.

ORLEANS 4464, 2 pièces chauffées. CL. 9-1384.

2695 PREFONTAINE près Sherbrooke, appt 4, 3½ avec réfrigérateur et poêle à gaz, $60 par mois. 525-3182 ou HU. 9-6442.

ROSEMONT, 6080, 27e av, luxueux, nouveaux appts chauffés, eau chaude, antenne de TV, incinérateurs, fenêtres aluminium, service concierge, salle de bain à carrelage de couleur, garniture dans cuisine, loyer exceptionnellement modique. 3½, 4½. Garage chauffé, facultatif. Occupation immédiate ou plus tard. On peut visitr tout temps. 728-1465.

ROSEMONT 6988, 16e avenue, nouveaux appartements luxueux, très bien situés, chauffés, eau chaude, antenne de TV, incinérateur, fenêtres aluminium, service concierge, tuile couleur dans salle bain, garnitures de couleur dans cuisines, loyer exceptionnellement modique. 3½ - 4½. Garage chauffé, facultatif. Occupation immédiate ou plus tard. On peut visiter tout temps. 728-1465.

RUE CLARK 7084, près Jean-Talon, 1½ pièce, chauffé, poêle, frigidaire fournis. Loyer $50. S'adresser apt 2. Tél. CR. 6-3316 ou RE. 7-0811 après 6 p.m.

RUE JARRY, angle Fabre, occupation immédiate ou plus tard, appartement 3½ pièces, $75, chauffé, service de concierge, visitez ou appelez 8092 Fabre, appt 2, 727-5631 ou AV. 8-0123.

4130, 55e rue, ville St-Michel, logis moderne 4½ pièces, loyer abordable, chauffage huile, 220, balcon, 271-7730.

ST-MICHEL, 41e Rue, 4½, fournaise, moitié prix jusqu'à mai, $50 ensuite. RE. 8-9925.

SHERBROOKE, 2453, 5 grandes pièces propres, chauffées, eau chaude, buanderie, $100. LA. 4-0496.

SHERBROOKE ouest, 6 pièces, chauffé, balcon, aménagé. Ménage complet. 9 à 6 r.; 488-0350; après 6 h. 484-1280.

VERDUN, 3980 Gertrude, 2½ pièces chauffées, neuves, (lavage gratuit). Appeler à PO. 8-0539.

VILLERAY 33, appt 2-2½-3, taxe d'eau, chauffés. S'adresser appt 4.

VILLE ST-LAURENT
1802 Laval, près Canadair, gare, 3½ appartements modernes, thermostat individuel. Concierge, incinérateur. $95. 747-9557.

APPARTEMENT L'ABRI
5050 BOUL. PIE-IX
PRES BOUL. ST-JOSEPH
3½ PIECES A PARTIR DE $90
4½ PIECES A PARTIR DE $115
AUSSI 3 CHAMBRES AU SOUBASSEMENT, $75. MEUBLES SI DESIRE. Occupation immédiate ou plus tard, tous services, taxes payées. Garage disponible. Surintendant sur les lieux. Se présenter 5050 boul. Pie IX, appt 103. RA. 5-1933 ou AV. 8-0123.

3 APPTS. chauffés, 1 mois gratuit. RA. 9-2984, après 6 heures.

1½ APPT chauffé, tout compris, meublé ou non, mois, semaine. 4221 Ontario Est.

APPTS, 3½, 4½, 5½, neuf, fournaise fournie. Occupation immédiate ou 1er mai, 5160 et 5150, 11e ave, Rosemont. Inf.: M. Filion, LA. 7-2547 après 6 hrs ou fin de semaine.

52 APPARTEMENTS A LOUER

NOUS PRESENTONS
Le summun de la vie moderne sur Henri-Bourassa Est

PLACE SANS-SOUCI

LES APPARTEMENTS MODERNES LES PLUS A LA PAGE COMPRENANT

1½ - 2½ - 3½ - 4½ - 5½ PIECES

AVEC TOIT - TERRASSE ET VUE MAGNIFIQUE DE LA RIVIERE.

- Chauffées
- Eau chaude à l'année
- Taxes payées
- Pourvus de poêle et réfrigérateur Westinghouse
- Service de concierge
- Meublés si désiré

Occupation immédiate ou en mai

ON PEUT VISITER
TOUS LES JOURS ET DIMANCHE
SE PRESENTER AU :

2395 EST
Boul. Henri-Bourassa
DU. 1-3789 — RE. 3-4350

Bord de l'eau
APPTS
ULTRA-MODERNES
Laval-des-Rapides

- POELE ET FRIGIDAIRE
- PISCINE
- VIE A LA CAMPAGNE
- SPACIEUX TERRAIN DE RECREATION
- FACILITES D'ACCOSTAGE POUR CHALOUPES.

Vie luxueuse à loyer raisonnable.

3 - 3½ - 4
OCCUPATION IMMEDIATE
Toulon Const. Inc.
Le jour : RE. 1-7714
Le soir : 663-3144

VILLE D'ANJOU
APPTS
ULTRA-MODERNES
- POELE ET FRIGIDAIRE.
- CUISINE MODERNE, TAPIS.
- SPACIEUX TERRAIN DE RECREATION.
- T.V. DISPONIBLE.

VIE LUXUEUSE A LOYER RAISONNABLE
3 - 3½ - 4
OCCUPATION IMMEDIATE
6351 JOSEPH-RENAUD
CL. 4-5559

ROSEMONT
NEUF, TRES MODERNE

au 6855, 21e Avenue, près de Pie-IX et Bélanger — RA. 2-7730, RA. 9-3744
4½ pièces — $100 à $110
3 pièces — $ 65 à $ 85
2 pièces — $ 65 à $ 72
à 5441, rue Jeann-d'Arc, près Pie-IX et Masson
RA. 9-1609
3 pièces — $68.50
Chauffé, eau chaude, réfrigérateur, concierge, incinérateur, buanderie.

1 MOIS GRATUIT
9905 BOUL. ST-LAURENT
2½ et 3½ meublé ou non meublé. Poêle, frigidaire, eau chaude, $63 à $85.

1½ — 2½ — 3½
CHAUFFES - POELE - FRIGIDAIRE
DE $50 A $85
MEUBLES OU NON MEUBLES
5576 ST-DENIS
5240 BERRI 277-6085

2 APPTS CHAUFFES, MEUBLES
Pour personnes âgées, de préférence dames, références. LA. 2-3888.

CUISINE extension, deux étages chauffées, cave, aussi hangar sur terrain pouvant être utilisé pour garage, $53 par mois, eau, électricité, chauffage inclus. 4530 Jarry Est. 721-8401.

DISTRICT COTE-DES-NEIGES, 2805 GOYER, 4½ GRANDES PIECES DANS IMMEUBLE MODERNE, BALCONS, SERVICE DE CONCIERGE, PRES CENTRE D'ACHATS ET ECOLES, REMIS A NEUF SELON VOS GOUTS. 739-9998, RE. 8-2019.

★ $10 ET PLUS PAR SEMAINE ★
Appartements 2-4 pièces, Dorchester-Papineau, meublés ou non. WE. 2-6129; soir : HU. 1-7845.

IMMEDIATEMENT, 4½ et 5½, cuisinière, réfrigérateur, chaufferette, voisin parc municipal, terrain de jeux, centre commercial, écoles, $67.50 et $77.50. S'adresser 5360, 2e Avenue, près Masson, appt 1. 523-5015.

LOGEMENT moderne 4½, réfrigérateur, poêle. Ville St-Michel. RA. 2-7022.

2½ PIECES, bas, avant, $55 par mois, taxes payées, 3865 St-André, appt 2. LA. 3-5714.

annonces classées VI.4-3711

52 APPARTEMENTS A LOUER

★ POUR UN TEMPS LIMITE ★
TAPIS BROADLOOM MUR A MUR GRATIS
APPARTEMENTS JARDINS

Ville-Marie
AHUNTSIC OUEST
Près Henri-Bourassa et boul. de L'Acadie
A 10 MINUTES DU BAS DE LA VILLE
Par train électrique de la gare Côte-Vertu

Occupation immédiate ou plus tard
UNE NOUVELLE CONCEPTION DANS LA VIE MODERNE. 152 APPARTEMENTS AVEC JARDINS PRIVES, TERRAIN DE JEU POUR ENFANTS.

PISCINE EXCLUSIVE

STATIONNEMENT GRATUIT HORS RUE. TOUTES LES COMMODITES DE LA VIE DE BANLIEUE. LOBBIES LUXUEUX. REFRIGERATEURS DE 12 PIEDS CUBES. POELES ELECTRIQUES DE 30 POUCES. ANTENNE DE TELEVISION COLLECTIVE.

★ TAPIS GRATUITS AVEC BAIL DE 3 ANS ★

PRIX A PARTIR DE	2½	3½	4½
	$85	$100	$100

BUREAU DE LOCATION SUR LES LIEUX
BOUL. JULES-POITRAS PRES
COTE-VERTU

DIRECTION : DE L'EST, PRENEZ HENRI-BOURASSA VERS L'OUEST TRAVERSEZ L'AUTOROUTE. NOS APPARTEMENTS SE TROUVENT SUR LE BOUL. JULES-POITRAS QUI EST LE PROLONGEMENT DE HENRI-BOURASSA.

TELEPHONE FE. 1-3880

BUREAU-CHEF : 3510 EST BOUL. ST-JOSEPH — CL. 4-5351

53 APPARTEMENTS DEMANDES

APPT 1½, chauffé, non meublé, tranquille, central ou à proximité, pour mai, prix raisonnable. Après 6 heures soir CL. 6-5775.

54 APPARTEMENTS MEUBLES A LOUER

AHUNTSIC, 3 pièces meublées ou non, eau chaude. Léo Jacques 9915 Esplanade après 5 389-1726.

AHUNTSIC, 10231 boul. St-Laurent, 1½ et 2½, ultra-modernes, $18 et plus, meublés, ascenseur, sun deck, buanderie automatique, eau chaude, électricité et taxes payées. DU. 9-8811.

AHUNTSIC : moderne et neuf, 1½ pièce luxueusement meublée, toutes dépenses payées, $65 et $70 mois. 1505 Henri-Bourassa est.

AHUNTSIC 9910 Verville coin Sauvé, 3½ chauffés, taxe d'eau payée, $90. DU. 1-5908.

AVE BEAUBIEN 352, 1 - 2 pièces, avec cuisinette, $10, $12. CR. 4-0582.

AVENUE BEAUBIEN 728-4636
3½-2½ fermée, vanité, Grand. Commodités. Moderne. Garage. Laveuse, sécheuse, incinérateur. 6200 Louis-Hébert.

AVE BERRI 5305, 2½ pièces, modernes, rediffusion. Stationnement, $18. CR. 7-7131.

AV. BRIGHTON, chambre spacieuse, chauffée, gaz et électricité fournis. Entrée particulière. $11 semaine. RE. 7-5513.

AVENUE CHATEAUBRIAND 7035, 2 PIECES, FRIGIDAIRE, POELE, VENTILATEUR, HIDE-A-BED, TAPIS, DRAPERIES MUR A MUR, EAU CHAUDE, TELEPHONE ET BUANDERIE COMPRIS. TEL. 272-6614.

AVE CHRISTIN 330, près Ste-Catherine, St-Denis, 1, 2 pièces meublées, $10 à $14 par semaine. UN. 1-5343.

AVE DAVIDSON, 2644, appts meublés, privés, propres, toutes commodités, $8 plus. LA. 5-8152.

AVENUE Des Erables, "bachelor" 1½ appt, meublé, très moderne, dans bâtisse neuve, tout payé, draperies mur à mur, fenêtres panoramiques. 5915 Des Erables, coin boulevard Rosemont. 721-0125.

AVE DU PARC 5249, Castle Appts. modernes, 1½ pièce, cuisinette, toilette, $60.

AVENUE GILFORD 700, absolument neuf, 27 appts 1½ et 2½. CR. 7-7131.

AVE PAPINEAU 2072, 1, 2, 3, électricité payée. LA. 3-8143, CL. 9-9325.

AVENUE Parc Lafontaine, 3 pièces séparées, tout compris, $18.50, $21.50. Concierge. 1339 Parc Lafontaine.

AVENUE Rivard, 5205, modernes, plusieurs 1½, $13, $16. CR. 7-8790.

AVENUE Sherbrooke est 1690, coin Papineau, 2½, 3½ appts chauffés, électricité, taxes payées, $28 par semaine. LA. 1-2014.

AVE ST-DOMINIQUE et Jean-Talon, à $12 et plus, 2 pièces meublées modernes. Toutes commodités. CR. 9-0734.

5203, 2e Ave près Masson, 1 appt tout meublé moderne, concierge. LA. 4-0039.

3460 AYLWIN, Sherbrooke est, 2 pièces meublées, toilette, enfant accepté, $13. LA. 3-5361.

AYLWIN 2650, près Sherbrooke, 3 grandes pièces modernes, privé, entièrement meublées, balcon.

BEAUBIEN, 10e, 3 pièces modernes, commodités, bien situé, prix modique. RA. 7-0525, RA. 1-8861.

BEAUBIEN Est 3625, 1½, 4½ pièces, entièrement meublées, chauffées, taxes électricité payées, bendix, incinérateur. Informations concierge.

BEAUBIEN, 10e ave, nouveaux 1½ appt, meublés de luxe, tapis mur à mur, draperies. Faut voir, $20 semaine, 727-0725.

BEAUBIEN 3365, coin 13e, 4½, meubles neufs, tout fourni, $30. RA. 1-5829.

1316 BEAUDRY, grand appt avec cuisine, $15, aussi $13, $9, propre, tranquille. 3 à 9 p.m.

BOUL. LANGELIER, 2900, 3 grandes pièces chauffées, logement privé, près commodités. CL. 6-5663.

BOUL. LAPOINTE 2547, près Hochelaga, appartements 1½, 2½, pension si désirée. CL. 5-5231, CL. 5-6698.

BOUL. PIE IX 5420, 2-2½ pièces, meublées, toutes commodités. RA. 9-5757.

BOUL. ROSEMONT 3970, 1½ appt, meublé, chauffé, entrée, toilette privées, $15. RA. 5-1227.

BLVD ROSEMONT, 4000 - coin Pie IX, 3½ ameublement moderne, balcons. Aussi concierge demandé.

BOUL. ST-JOSEPH
1½ pièce meublée moderne, murs isolés, buanderie, tous conforts, atmosphère agréable, $15 à $20 par semaine. Informations : concierge, 801 boul. St-Joseph, coin St-Hubert, VI. 9-5411, 1651 boul. St-Joseph, coin Marquette, LA. 1-6314, 4005 St-Denis, AV. 8-5318.

2280 BOUL. ST-JOSEPH EST
1 pièce entièrement meublée, cuisinette fermée. S'adresser concierge, appt 2.

BOUL. ST-LAURENT, 8960, 1½ grande pièce meublée, chauffée, cuisinette, eau chaude, poêle, frigidaire, taxe d'eau payée, incinérateur, Bendix, $60, $65, $70 mois. DU. 8-9980.

7810 BOYCE, 2 appts meublés, chauffés. Bain. Entrée privée. Bas, $15. CL. 6-5334.

BROADWAY 201, 3 pièces, toutes commodités: taxes, électricité payées, en avant, $70 par mois. MI. 5-4931.

7140 CARTIER
1½ luxueusement meublé, coin Jean-Talon. UN. 1-9836. RA. 9-6843.

CARTIER, 3 pièces meublées, 5524 Cartier
S'adresser appt 5. LA. 4-7136

CASGRAIN, Villeray, 3 pièces meublées, modernes, $20 semaine, 161 Villeray, CR. 2-2643, FE. 1-1853.

CENTRAL, neuf, télévision, chambre, vivoir, cuisinette, chambre de bain en tuile, $13 et plus par semaine. 5470 St-Laurent, angle St-Viateur.

CHOMEDEY, 73e Avenue, 2 appts chauffés, près centre d'achats, prix raisonnable. MU. 1-3625.

CHRISTOPHE Colomb 4822 2 appts meublés, calorifère cuisine, propre, $10., semaine.

4455 COLONIAL, 2½ grandes pièces fermées, superbement finies, tapis. Occupation immédiate. $75 et plus. App. 205. VI. 4-1620.

COTE-DES-NEIGES
Près Maplewood et Decelles, 3341 Maréchal, 3½ pièces ultra-modernes, fermées, complètement meublées, service concierge, $110. DU. 1-3531, RE. 7-2554.

COTE-DES-NEIGES, 1 et 2 pièces modernes, 2965 Goyer. RE. 3-3887.

COTE-DES-NEIGES, 2960 Goyer, 1, 1½ et 2 pièces, avec services, semaine ou mois. 731-1806.

4360 COTE-DES-NEIGES, 1½ bien meublé, à quelques minutes du centre de la ville, des commodités, $70. 932-6322.

54 APPARTEMENTS MEUBLES A LOUER

DE BULLION, 2 appts, meublés, balcon, douche, $15, semaine. VI. 9-4091.

DE LAROCHE 5460, coin St-Grégoire, bachelor 1½ moderne, cuisinette, réfrigérateur, concierge, eau, électricité payées. CR. 6-3655, entre 9 a.m. et 6 p.m. Excepté dimanche.

2591 DAVIDSON, 3½, 4½, semi-meublés. LA. 6-9324.

DE LORIMIER 4290, Iberville 3421, 2-3 pièces, chauffées, $10 et plus, entrées privées. LA. 1-0072. LA. 4-8369.

DORION 1456, appts meublés, chauffés, toilette privée, 2½ pièces, $60 par mois. LA. 3-2333.

DRUMMOND-DORCHESTER, 1½, 2½, grandes pièces, cuisinette, équipée, chambre bain, eau chaude, chauffé, taxes payées, concierge, 1084 Drummond.

ELWYN 3480, près Sherbrooke est, 1½, 1 pièce entièrement meublée, neuf. LA. 1-4059.

HOCHELAGA 3260, choix 1 pièce tout fourni $10 à $15, 2½, $22.50.

HOLT 3143, coin 9e Rosemont, 2 appts modernes, service concierge. RA. 8-0554.

HUTCHISON, 3509, plus haut Sherbrooke, 1½ meublé, télévision, ascenseur, draps, à la semaine, pas de bail.

IBERVILLE angle 2504 St-Zotique, 1½ moderne, toutes commodités payées, convenant à 2 adultes, $70 ou $18 par semaine. RA. 9-7802.

2570 IBERVILLE, coin Sherbrooke, 2 pièces meublées modernes. CL. 9-2591. S'adresser 1755 Boul. Morgan.

7120 IBERVILLE près Jean-Talon, 1 appt tout meublé, moderne, concierge. RA. 9-9134.

JEAN-TALON-IBERVILLE, 2 PIECES, TOUT CONFORT, TRANQUILLE. 727-3128

836 LAGAUCHETIERE EST, 3 pièces propres, chauffées, gens tranquilles. VI. 4-8394.

LACORDAIRE 3153, 2 appts meublés, chauffés, très propre, entrée privée. CL. 5-6447.

LAVAL 3463, 1½, 2½ appts, cuisinette, frigidaire, chambre bain. Téléphone.

LINCOLN, 1839, près Guy, chambre, salle de bain, cuisine. Mi-intimité, redécoré, moderne, $37-$43. Propre, épreuve feu. Lavage. WE. 5-4885.

MONK BOULEVARD 6140, moderne, 1½, 2½, taxes, électricité payées, 769-3135.

MONT-ROYAL 1496, près Fabre, 2 pièces. Meublé. Téléphone. 521-8760.

1422 NICOLET, 1, 2 et 3 appts neufs, 1er étage. Appelez à 522-3839.

ONTARIO EST 3196, appts meublés, chauffés, toilette privée, 2½ pièces, $60 par mois. LA. 3-2333.

PANET 460, "bachelor", bas prix, venez voir pour apprécier 2 pièces, centrales, modernes, chauffées, privées, dépenses payées. 527-0023.

5350 PAPINEAU
ANGLE MASSON
3½ pièces distinctes
Magnifiquement meublées.
Chauffage toute l'année
Taxes, électricité payées
Service concierge
Au mois ou à la semaine
$25 par semaine
Aussi à louer non meublé
$75 par mois
Visitez ou téléphonez
LA. 7-1843 ou AV. 8-0123

PLAZA ST-HUBERT, 2½, neuf, moderne, meublé, tout compris, $80. 6331 St-Vallier. 279-4167 soir.

5325 SHERBROOKE est, 2-3, taxes, électricité payées. CL. 9-9325. LA. 3-8143.

417 SHERBROOKE est 1½, 2½, poêle, frigidaire, toilette privée. Visible 5-7.

ST-ANDRE 5699, 3 JOLIES PIECES, FRIGIDAIRE, POELE, TOILETTE, DOUCHE, CONCIERGE. 274-0348.

3634 ST-ANDRE, 2 pièces, frigidaire, lessiveuse, poêle électrique, $10 semaine.

ST-DENIS 4004, T.V., poêle, frigidaire, propre, à partir de $15 par semaine. AV. 8-5695.

ST-DENIS Cherrier, 7 pièces meublées ou non. RE. 1-0962 ou 844-2957 Mme Bouce.

ST-DENIS, 4159, eau chaude, poêle, frigidaire, bain, douche, concierge, lessiveuse, VI. 4-6903.

ST-DOMINIQUE 6466, 2½ neuf, moderne, tout fourni, prix modique, concierge. CR. 3-3252.

8505 ST-DOMINIQUE, 1½ appt, $16-$18, semaine. Appt 108. DU. 9-2254.

ST-HUBERT, 7190, 1-1½, modernes, équipés, électricité payée, $15, $16.

5281 ST-HUBERT, appt 1, 1½ pièce très propre, toilette, cuisinette privées, $13 et $15 semaine. 276-7589.

ST-HUBERT-ONTARIO
Appartement 1½ moderne, grand réfrigérateur, poêle 220 avec four, meublé avec goût, $15 et plus. 1805 St-Hubert, appt 11.

3636 ST-HUBERT, près Cherrier, 3 pièces, gaz, électricité, téléphone, 842-0517. 279-1089.

ST-HUBERT 4091, belle petite pièce, frigidaire, poêle, évier, entrée privée. CR. 6-8911.

ST-HUBERT, 2999, 2 pièces, chambre bain, poêle 220, frigidaire. 525-8364.

5141 ST-HUBERT, 1½ APPT MEUBLE, REDECORE, TAXES COMPRISES.

7997, ST-HUBERT, Appts Diane, 2 pièces, Douche, entrée privée. Idéal, 1 ou 2 personnes. Semaine ou mois. 272-9127.

ST-HUBERT, 8489, 2 pièces meublées, semaine ou mois. DU. 1-7969.

ST-LAMBERT, 1½ - 3 pièces, toutes commodités modernes, occupation immédiate. De $75 à $130 mois. OR. 7-8008 ou OR. 1-1138.

ST-LAURENT 4655, double, privé, chauffée, lavabo, poêle, frigidaire, galerie. $12.

VILLE ST-LAURENT
1802 Laval, près Canadair, gare, 3½ appts modernes, thermostat individuel. Concierge, Incinérateur, $130. 747-9557.

A 5485 CHABOT, 3 appts meublés, chauffés, éclairés, tout payé. LA. 6-8662.

APPARTEMENTS CHAUFFES, 1½-2½, tapis mur à mur, cuisinette, chambre de bain, douche, téléphone, concierge. CR. 9-9052. 7387 Lajeunesse, appt 1.

4 APPTS. meublés à louer LA. 3-0657.

APPTS meublés, gaz, frigidaire, lavabo. 1760 Visitation. LA. 1-0655.

4 APPTS meublés, frigidaire, eau chaude, téléphone, propre, 2718 de Lorimier.

APPT 3 pièces meublées, chauffé, tout payé, 9788 Christophe-Colomb. DU. 1-1237.

APPTS Beaudry, meublés, 1½, 2½ près Sherbrooke et Parc Lafontaine, nouvellement bâtis. Prix raisonnable. 2144 Beaudry, LA. 3-5315.

54 APPARTEMENTS MEUBLES A LOUER

★ MEUBLES DE GRAND LUXE ★
4125 PARTHENAIS
NON MEUBLE SI DESIRE
TAXE D'EAU ET ELECTRICITE PAYEES
1½ ET 2½
A partir de $75

- Mobilier de chambres, 3 morceaux, neuf, matelas, sommier, table et lampe de chevet, commode, miroir.
- Chauffage central
- Incinérateur
- "Sun deck"
- Ventilation automatique
- 2 salles de lavage
- A l'épreuve du bruit
- Mobilier de salon, exclusif 2 morceaux, plus 2 tables et deux lampes.
- Mobilier de cuisine ultra-moderne, frigidaire 11 pieds cubes et poêle et four.
- Service de concierge
- Eau chaude
- Meublé ou non
- Balcons

523-1354 ou CR. 1-4695
4125, rue Parthenais

Les Appartements "250"
Cet édifice unique comprend des appartements de
1½ - 2½ - 3 - 3½ - 4 pièces

DONT LES COMMODITES SUIVANTES AJOUTENT A VOTRE CONFORT
★ 2 ascenseurs
★ service de concierge
★ intercommunication
★ ventilation automatique
★ balcons
★ garage si désiré
★ terrasse sur le toit
★ toutes taxes payées
★ poêle et réfrigérateur
★ chauffés
★ eau chaude
★ antenne t.v. tous canaux
★ parquets en marqueterie

VISITES TOUS LES JOURS DE 2 H. A 10 H. P.M.
SAMEDIS ET DIMANCHES DE 2 H. A 5 H. P.M.
"250" BOUL. ST-JOSEPH EST
(angle Henri-Julien)

Où le locataire est roi
Stationnement - Grande piscine - Grande patinoire
PRISE DE COURANT POUR CHAUFFE-MOTEUR
2 - 2½ - 3½ - 4½ MEUBLES OU NON
CHOIX DE COULEURS — TARIFS RAISONNABLES
OCCUPATION IMMEDIATE — FACILITES DE TRANSPORT
★ JARDINS FLEURY ★
10124 PLACE MEILLEUR
ENTRE FLEURY ET SAUVE
HEURES DE VISITES : DE 9 A.M. A 9 P.M.
RENS. 381-3921

"BACHELORS"
3965, BELANGER EST
à partir de
$75
★ TAXES D'EAU ★
★ ET ELECTRICITE PAYEES ★
★ 2½ pièces modernes ★
- TAPIS MUR A MUR
- DRAPERIES
- ENTIEREMENT MEUBLES
- CUISINE COMPLETE ET MODERNE
- ANTENNE DE TELEVISION POUR POSTES AMERICAINS GRATUITE
- SOLARIUM MEUBLE SUR LE TOIT
- VENTILATEUR DANS LA CUISINE
- A LA SEMAINE OU AU MOIS
- BUANDERIE
- INCINERATEUR

Pour information
RA. 5-2324 ou CR. 1-4695

PLACE VILLERAY
APPT 1½
EDIFICE FLAMBANT NEUF
★ $20 ★
PAR SEMAINE
1122 VILLERAY
COIN CHRISTOPHE-COLOMB
TEL. 274-8351

BACHELORS
NEUFS
2½ APPARTEMENTS
TOUS MEUBLES
TOUTES COMMODITES
7131 BOYER
PRES PLAZA ST-HUBERT

APTS JOANNA
6750 PIE-IX
FACE CENTRE D'ACHATS PIE IX, 2½ ET 3 PIECES, TAPIS, DRAPERIES ENTIEREMENT MEUBLES, CUISINE MODERNE, $18 ET PLUS. SEMAINE, SERVICE CONCIERGE.

MT-ROYAL EST, PRES DE LAROCHE
1½-2½-3-4 pièces chauffées, complètement meublée. Eau chaude année. Mme Sénécal. LA. 2-8309 ou Mlle Barrette. LA. 1-2916.

5350 GARNIER
PRES ST-GREGOIRE
3½ MEUBLEES, ELECTRICITE ET CHAUFFAGE PAYES, DRAPERIES FOURNIES, PREMIER PLANCHER. LA. 7-4465. RA. 8-3666.

APPT 3½, meublé, chauffé, éclairé, taxe d'eau payée. Prix modique par mois. S'ad. concierge 480 Boucher, appt 5.

APPT 1½, meublé, chauffé, éclairé, taxe d'eau payée, $55, $60 par mois. S'ad. concierge 480 Boucher, appt 5.

APPTS cuisinette, gaz, électricité payés, lavabo, eau chaude, redécorés, réfrigérateur, meubles neufs. 3687 Mentana.

APPT 1½ meublé, chauffé, taxe d'eau payée, Bélanger, coin 2e ave. Appeler MU. 1-8627.

APPTS neufs, richement meublés, 2½ pièces, toutes taxes payées. Surintendant, LA. 3-7570.

1½ APPT chauffé, tout compris, meublé ou non, mois, semaine. 4221 Ontario Est.

APPT 1, frigidaire, eau chaude, bain, $8 à $12 semaine. 3903 St-Denis. VI. 9-7178.

ATTENTION, Jean-Talon, 7239 de l'Epée, 1½, $55 - $63, poêle, frigidaire, concierge. CR. 4-8518.

CHAMBRE meublée, 1 ou 2 dans maison appartements neuve, chauffée, cuisinette, frigidaire, poêle, $43 et plus par mois. 2600 Théodore.

CHESTERFIELD, WESTMOUNT, 2, 3 PIECES, COUPLE TRAVAILLANT, SOIR HU. 1-7018.

CONTINENTAL APPARTEMENT
Appartements richement meublés avec TV, incinérateur, concierge, prix modique. S'adresser: 4750 Ontario Est, appt 1. CL. 9-7435.

GRAND appt meublé, poêle, frigidaire, privé, DU. 9-3479.

JANVIER gratuit, près Université Montréal, Hôpital Ste-Justine. 2690 Barclay, 3½ meublés, $70, non meublé $60. CR. 1-7432.

JOLIS appts meublés, 1195 Montcalm, 1½ pièce, Bendix, maison bien tenue.

4 PIECES fermées, neuf, $23 par semaine, Ville D'Anjou. 334-0789.

POELE, réfrigérateur, tout compris. Raisonnable. 925 Boul. Rosemont, (De Fleurimont) près St-Hubert.

SHAUGHNESSY 7355, bachelor, 1 appt meublé, coin 12e, près Jean-Talon, $60. DU. 8-5358.

6869 - 6969 PAPINEAU
Piscine intérieure
Chauffées à l'année
2½ pièces meublées au complet
Semaine ou mois
$18 à $22

ROSEMONT
NEUF, TRES MODERNE, TRANQUILLE
6855, 21e Avenue
près Bélanger et Pie-IX
RA. 9-3744 — RA. 2-7730
2 - 3 - 4½ pièces
de $70 à $150
tout meublé, chauffé, eau chaude.

2676 ST-ZOTIQUE
(PRES DE LA 3e AVE)
1½ APPT, 2½, 3½ MEUBLES, INSONORISES, TOUTES TAXES PAYEES, INCINERATEUR, SERVICE DE CONCIERGE, CHAMBRE DE LAVAGE, GARAGE DISPONIBLE, FACILITE DE STATIONNEMENT. 725-0107.

CLIMATISE
MANOIR ST-LOUIS
6965 DROLET, COIN BELANGER
1½ MEUBLE — CR. 9-4397

ASCENSEUR
285 BELLECHASSE
Neuf, 1½ pièce, tous services, luxueusement meublé, téléviseur, radio, à la semaine ou au mois. CR. 6-4931.

BACHELOR
Manoir de l'Est, Fullum, entre Sherbrooke et Rachel, neuf, toutes commodités: 524-7012.

SALON avec 2 chambres cuisine meublés, très propre, bon voisinage 20 par semaine., 3875 est Fleury appt 6, près Pie IX. Bonnes communications.

55A LOGEMENTS CHAUFFES DEMANDES

COUPLE désire 4½ appts, bas, avec garage, 11e avenue à Viau, Sherbrooke à Jean-Talon. Paierais $80. DU. 9-9930.

COUPLE sans enfant désire 3 ou 4 pièces chauffées, modernes, haut, occupation immédiate. 663-2686.

PROFESSEUR demande Ahuntsic, logement chauffé 4½ à 6 pièces, 1er ou 2e étage, environ $75. LA. 2-9778.

56 LOGEMENTS CHAUFFES A LOUER

NOUVEAU ROSEMONT
5½ grandes pièces $95. Haut de duplex neuf. Occupation immédiate. S'adresser à 7225 rue Pontoise. Rues asphaltées, facilités de transport. Direction : Bélanger est, 3 rues passé 45e avenue. Voir enseigne M. & M. Construction.
MO. 9-0685 FE. 4-3377

AHUNTSIC, paroisse St-Nicolas rue St-Urbain, 5½, 1er février, $90. 331-2836 ou 331-5234.

AHUNTSIC-OUEST, 4½ grandes pièces fermées, ultra-moderne, neuf $90-$110-$120. Concierge, incinérateur. 10,306 Terrasse Fleury, 389-0858, 331-3232.

AHUNTSIC : 4 grandes pièces, $85, $75. Nouvelles constructions, près de toutes commodités. S'adresser à 10659 André-Jobin. DA. 2-2250, DU. 7-7997.

AHUNTSIC, logement 4 pièces chauffées, poêle, frigidaire neufs fournis, $75, mois. 331-3239.

AHUNTSIC : 5 pièces, duplex, chauffées $100. Occupation immédiate. DU. 7-5795.

AHUNTSIC, bas, 5 pièces fermées, téléphone 387-0459.

AVE CLANRANALD 5829-A, semi-sous-sol, dans duplex, 4½ pièces, tous services, $80. Après 6 heures p.m. HU. 9-6096.

2?e AVE, nord Jean-Talon, moderne, 5½ et 3½ chauffés à louer. DU. 8-6427-8 ou RA. 1-7390.

BOUL. ST-JOSEPH, St-André, 4 pièces modernes, eau chaude, poêle, frigidaire, libre. 271-2696.

BELANGER, Chabot, 2½ appts, linoleum, venitiens, eau chaude, soubassement, libre, $50. RA. 7-0839.

BERRI, 4½ pièces, eau chaude à l'année, 2e, central. VI. 4-8328.

BORDEAUX, 11808 Joseph-Casavant, 5 appts deluxe, chauffés, 2 salles bain. RA. 2-5804.

CADILLAC 5632, 4 appts chauffés, 2e, $75. RA. 1-0472.

CHOMEDEY, 5 pièces chauffées, 2e, $80 par mois. HU. 1-5711.

CHRISTOPHE-COLOMB, 7420, 3 pièces, occupation immédiate, visible en tout temps, $80. RE. 1-1007.

COTE-DES-NEIGES, rue Lacombe, haut duplex, 7 pièces, garage, poêle, frigidaire fournis, $150. RE. 3-8730.

COTE-DES-NEIGES
Près Maplewood et Decelles, 3341 Maréchal, neuf, 3½ pièces, $90 et plus; 4½ pièces, $100 et plus. Ultra-modernes, poêle, frigidaire fournis. Service concierge. DU. 1-3551, RE. 7-2554.

DES CARRIERES 2160, 4 appts, vacant. Aussi 2 pièces meublées, $80, commodités. CR. 7-6781.

GEORGE-V, 400, vacant, 3 pièces modernes, ménage fait. LA. 3-3782.

ISABELLA 4405, 6 grande pièces, poêle, frigidaire, 220, $140. RE. 8-7996.

56 LOGEMENTS CHAUFFES A LOUER

ST-REAL
PRES
HENRI-BOURASSA
5 GRANDES PIECES ET 2-4 PIECES
Magnifiques grandes pièces distinctes, chauffées, avec thermostat individuel, près écoles, centre d'achats, églises et transports.
11287 ST-REAL
FE. 4-5300

2 MOIS DE LOYER GRATUITS
OCCUPATION IMMEDIATE
OU PLUS TARD
LACORDAIRE ANGLE BELANGER
5½ pièces neuves ultra-modernes, chauffées, haut de duplex, choix de couleurs, construit par Jaymar Construction.
CL. 6-7003

JAMES-MORRICE 11122, bas duplex, neuf, moderne, 4 chambres, cuisine acajou, four encastré, sous-sol fini, 2½ salles de bain. Près centres d'achats, écoles et églises. Occupation immédiate. VI. 4-4727, FE. 4-8317.

JARRY EST, 524, appt 1, 4 pièces, libre février. A. Cadieux, 272-5141.

LAURIER, à l'est de Lanaudière, 6 pièces chauffées fermées, réfrigérateur, poêle, $90. Occupation immédiate. RE. 8-0956.

LAVAL-DES-RAPIDES, 9 Guilbault, bas 5½ appts. Duplex neuf, $125, libre. RA. 8-9430 soir.

LONGUEUIL, 4 pièces neuves, 220, 2e, paroisse St-Antoine, central. OR. 7-5101.

LYTTON 3616, 3 pièces modernes, chauffées, triplex, eau chaude année, $64. RA. 2-6166.

1319 MAISONNEUVE, 6 pièces chauffées à sous-louer $65, au 3e. Occupation en mai. HU. 6-9357, HU. 1-9253.

MONSABRE, près d'Hochelaga, 4½, chauffé, moderne, bas, grande cour, $75. CL. 6-9961.

MONTREAL-NORD près Henri-Bourassa, bas 6 pièces; pièces fermées, modernes, chauffées, salle de jeux, garage, près école, église. $125 par mois. DA. 2-9145.

N.-D.-G., 6 appts, 2e, balcon, cave, ménage fait, adultes. 5227 Globert, HU. 8-6089.

NOTRE-DAME EST, 2445, 5 pièces, bas, ménage fais, eau payée, $10 semaine.

PAPINEAU, 5 pièces fermées, chauffées, ménage fait. 277-8411.

POINTE-AUX-TREMBLES, 4½ fermés, moderne, $70 chauffé, $55 et $60 pas chauffé, 645-8783.

PONT-VIAU, logement 5 pièces chauffées. MO. 9-2866.

ROSEMONT : 4 appts éclairés, 220 et gaz. Occupation immédiate, $65 mois. RA. 1-6376.

ROSEMONT, sous-sol, 3 pièces, $55, très propre, 220, appeler 721-8073.

ST-HUBERT 6838, 7 pièces chauffées, pour maison chambres, compagnie finance, couturière, etc. $95 mois. S'adresser 6782 St-Hubert. CR. 1-0533.

ST-LAURENT, rue Filiatreault, 3 pièces, eau chaude année, chauffées, meublées. RI. 4-1183, NA. 5-0288.

ST - LEONARD - DE-PORT-MAURICE, rue Dollier, est de Viau, 2e étage, maison neuve chauffée, 5½ appts, place pour lessiveuse et sécheuse automatiques, libre maintenant ou pour mai, $110 par mois. Inf. 721-0739 ou 721-8333.

STUART 8420, sud de Crémazie, 5½ fermées, neuf, près centre d'achats Rockland, $105. CR. 9-0405.

ST-ZOTIQUE EST 5397, 4 appts chauffés, pas d'enfants, moderne, très propre, libre. S'adresser à M. R. Courey.

VERDUN, rue Beatty, 3 appts chauffés. WE. 5-1998.

VILLE D'ANJOU, bas de duplex, 5½, chauffés, garage, salle de jeux. CL. 4-9806.

VILLE D'ANJOU, chauffé, haut, 5½ pièces, $87.50. Bas 5½ pièces, avec garage, $115. Loyer gratuit jusqu'à janvier. CL. 6-4645.

VILLE LASALLE, 4 pièces, $85, 5½ $95. (sans commission). DO. 6-5156. Immeubles K. Boyd.

VILLE ST-LAURENT, nouveau 3½, triplex "Colonial" luxueux, $75, thermostat, gare Vertu, De Salaberry Corporation, 202 boul. Thompson. RI. 7-0649.

3 APPTS chauffés, eau chaude fournie, 8675 Souligny. Tél. 259-7597.

APPT, 4 pièces, chauffé, au-dessus d'un magasin, bon emplacement pour bureau, logis, 8 a.m. à 6 p.m. DU. 8-6987 Soirs : FE. 4-2380.

6 APPTS chauffés, eau chaude, libre, 6683 des Ecores. RA. 8-5371.

A SOUS-LOUER
Magnifique 1½, moderne, 250 Boul. St-Joseph Est, sans bail, 272-9739.

A SOUS-LOUER pour 1er février, 3½ pièces, grand vivoir, dinette, chambre à coucher, balcon donnant sur cuisine, $60 par mois. FE. 4-3725, après 6 h.

BEAU grand 4, séparées, modernes, chauffées, frais peinturées. Libre si désiré. RA. 9-9938.

4½ CHAUFFES, libre 1er février. CL. 9-9365, 5407, 14e ave, Rosemont.

CUISINE extension, deux étages chauffés, cave, aussi hanger sur terrain pouvant être utilisé pour garage, $53 par mois, eau, électricité, chauffage inclus. 4530 Jarry Est. 721-8401.

4 GRANDES pièces 1er étage, dépense, lingerie. 389-5626.

GRATIS ! GRATIS ! 3 MOIS
Ville d'Anjou, duplex neuf, luxueux, 6½, chauffé, thermostat, salle de bain de couleur, $98. CL. 4-8111.

LIBRES, modernes, 3 pièces fermées, janvier gratuit, CR. 3-4076.

LOGEMENT 4 pièces chauffées à louer $70 mois, 8229 Boyer. DU. 9-6360.

3½ SPACIEUX, bas, 7591 Boul. St-Michel, Ville St-Michel, 721-7642.

56A LOGEMENTS A PARTAGER

LEMAN - ST - HUBERT, 5½ meublés, modernes, à partager avec homme seul. Propriétaire, $70, chauffés, tout payé. DU. 9-5767.

LOGEMENT 5 pièces, partagerais avec dame seule, d'âge moyen, Tétreaultville; tranquille. 255-5948.

FILLE pour partager appt, Ahuntsic. 389-5849.

5 PIECES chauffées, meublées ou non. Chambre, $25 mois, pension $55. 323-2591.

57 LOGEMENTS A LOUER

APPELEZ Raymond, pour déménagements jours et nuits, bien assuré. LA. 1-1694.

APPELEZ ROGER pour votre déménagement. Travail assuré, entreposage. 935-2408.

APPELEZ TRUDEAU TRANSPORT GENERAL
Enrg. Déménagements ville, campagne. Spécialité poêle, frigidaires, entreposage. LA. 1-7535.

APPELEZ Vincent Transport, déménagement, ouvrage assuré, $5 l'heure. LA. 4-5144. Soir : RA. 2-1295.

APPELEZ déménagement toute heure, bien assuré, camion fermé. Tremblay Transport, CR. 3-3250.

AHUNTSIC EST, 3 pièces modernes, libre, $50. 10,192 Bruchési, DU. 9-3405.

AHUNTSIC, 5 grandes pièces neuves, modernes, 10227 Lille. DU. 9-6919, DU. 1-2064.

AHUNTSIC, 4 appts, bas, tuile et fournaise fournis, $70. Libre février. DU. 9-9410.

AHUNTSIC, 3 appts modernes, $50, 1er février. DU. 1-3487.

AHUNTSIC, bas 5 pièces, moderne, cave, cour, système automatique, libre, $80. DU. 8-8665.

AHUNTSIC est, 3 pièces, $50, par mois, libre le 1er février. DU. 8-3503.

ALBERT, 2343, logement de 4 appts, situé à l'arrière. Prix $40, 271-4028.

2354, Anita, 5 appts, $50 par mois. LA. 2-7001.

ANJOU, 4 pièces fermées, neuf, système, $58.50. Tél. : 334-0789.

ATWATER - Quesnel, 2 planchers, 5 pièces, voltage 220, bain, $45. PO. 9-5885.

841 AVE OUTREMONT, 7 pièces claires, chaud, balcon, excellent emplacement, près écoles et magasins, $60 mois. 271-7730.

AZILDA 5504, duplex, 2e, neuf, 5½ pièces fermées. 721-5248.

AVENUE DES ERABLES 6574, 3 appts modernes, libre 1er février, RA. 8-0238.

181, 5EME AVENUE, Verdun, 5 pièces, libre immédiatement, $55. Société Canadienne de Courtage, M. Gadbois, AV. 8-1233.

BEAUBIEN 2692, bas, 5 grandes pièces. Après 6:30 heures, RA. 7-4515.

BEAUGRAND, 4 pièces fermées, neufs, sous-sol fini, système. Appeler à CL. 4-2701.

BELOEIL, bungalow 5 pièces, garage, $125. par mois. 321-6922.

BERRI, près Villeray, pièce double, salle à manger et cuisine, gaz, 220, $35. Tél. : 272-8490.

57 LOGEMENTS A LOUER

5½
Ville d'Anjou
Luxueux duplex
★ GARAGE ET SOUS-SOL ★
★ PRES DES EGLISES, MAGASINS, ECOLES, ETC. ★
TOUT CELA DEPUIS $80 PAR MOIS
Renseignements : CL. 4-0551
Soir : RE. 9-0804

ROSEMONT
6855, 21e Avenue
Près Bélanger et Pie-IX
3½ et 4½ pièces — de $50 à $65
RA. 2-7730 — RA. 1-3139

BERRI 4705, 5 pièces, garage, cave, $60 mois, libre. Appeler 523-7208. 7208.

BERRI, bas, 5 pièces, garage, moderne, 220, libre immédiatement, DU. 9-9798.

BORDEAUX, Beaubien, 5 appts. Bas, propre, libre immédiatement, loyer raisonnable. CR. 4-2969. CR. 9-2280.

BOSSUET 3085 près Sherbrooke, 3 appts fermés, neufs, modernes. 256-7229.

BOSSUET 2064, 5½ fermés, neuf, très moderne. CL. 6-1891 ou CL. 4-8556.

BOSSUET - LAFONTAINE, 4 pièces fermées, neuf, système, $65. 3e étage. 334-0789.

BOUL. MORGAN 1755, 3, 4 et 6 appts modernes, libres immédiatement. CL. 9-2591.

BOURBONNIERE 5095, 5 pièces fermées, très propres, avec fournaise. RA. 2-8902.

BOYER, 4587, 7 appts. Libre février. $65. LA. 1-8724, après 6 hres.

BOYER, Laurier, 2e, 3½, moderne, 220, fournaise fournie, $62. Téléphone: 288-9735.

BOYCE 6590, Langelier, 4½ fermés, moderne, fournaise, linoléum, $68. Libre mai. 256-7827.

CARTIER 6608 près Beaubien, 4 pièces, $48, réservoir d'eau chaude automatique. CR. 7-6567.

7238 CASGRAIN, 3e, 4 appts, peinturé, chauffe-eau, gaz, $50 par mois. RA. 2-0595.

CHATEAUGUAY 2115, POINTE-ST-CHARLES, 3, 2e. IMMEDIATEMENT. RE. 8-5828.

CHATHAM, 5 pièces spacieuses, eau chaude, décoré. Occupation immédiate, $45. HU. 4-8131.

CHRISTOPHE-COLOMB, près Villeray, 4 appts très propres, libres 1er février; vendrais fournaise, $60. Informations: 271-6057.

COTE-ST-PAUL, 5591 Hadley, 5½ pièces, parquets bois dur, 3e. Excellent état. Loyer raisonnable. Libre janvier. RE. 3-9893, RE. 8-1673.

1690 DARLING, 5 appts, 2e, 220, maison neuve. LA. 4-2924.

DE BULLION, 3 appts, $25 par mois. S'adresser: 1059 de Bullion.

DE LASALLE 611, 3 grands appartements, cuisine moderne, $30. Janvier gratuit. Après 6 heures, 254-4843.

7935 DES ECORES, 3 appts non chauffés, $55 par mois. Références, 721-0739 ou 721-8333.

363 DES ORMEAUX, 5 pièces fermées modernes, près autobus, église, $75. CL. 4-8175.

DES SEIGNEURS et St-Jacques, 6 pièces, $50, St-Dominique, 4 pièces, $35. CL. 5-0971.

DROLET 4836 4 pièces pas modernes 2è étages $30. tél. : 331-2198.

DROLET, 6267, 3e, 4 appts, double, tank. Possession 1er février, rien à acheter.

FABRE, Mt-Royal, beau grand 8 appts, bas, système huile, garage février. LA. 2-8753.

FRENCH ET SHERBROOKE
Logements 5½ pièces fermées, tuiles, salle de lessive. Près écoles, autobus. 255-7443.

6650 GARNIER, 5 pièces à louer, 6587, 43e ave, Rosemont, 3 pièces à louer. Inf. RA. 7-5689.

HENRI-JULIEN 7420, 4 grandes pièces, libres. Près église, école, $47. RA. 1-6755, DU. 7-0858.

HENRI-JULIEN 3918, eau chaude, 6 pièces, $55 par mois. Visible le jour jusqu'à 10 p.m.; premier plancher. RE. 3-3102.

HENRI-JULIEN bas, 6 pièces, cave garage, 220, système chauffage, $85 mois, libre 1er février. 277-9671.

HENRI-JULIEN 7570, 4 pièces, redécoré, réservoir eau chaude installé. Occupation immédiate. CR. 9-9442.

HOCHELAGA - Frontenac, grand 7 pièces fermées, références exigés, $75 mois. LA. 6-1944.

IBERVILLE 4270, nord Rachel, logements neufs 3½ grandes pièces, tuiles cuisine. Faut voir, $65. 2 mois gratuits. CL. 9-6046.

JARRY, près Papineau, 1565, appt 6, 3 appts modernes. RA. 8-9430 soir.

JEANNOTTE 1355, angle Panet, 2 appts, $25, 2e étage. Occupation immédiate. 731-2485.

LACHINE, 933 St-Joseph, 2 chambres claires, loyer $40. Occupation immédiate.

LAFLECHE, bungalow 4 pièces modernes, ménage frais fait, 220, système, $40. CR. 4-2777.

5030 LAFONTAINE, appt 2, 5½ pièces. Possession immédiate. CL. 9-8431.

1261 LAGAUCHETIERE est, 3 pièces, 2e étage, libre 1er février, propre, DO. 6-0483.

LASALLE 4½, neuf, 2e, 8605 Boulevard Lasalle, coin 43e, face fleuve. Tél. 366-3128.

LAVAL-DES-RAPIDES, Bon-Basteur duplex neuf, 5½, haut. MO. 9-9065.

LAVAL-DES-RAPIDES, 4 appts modernes, 29 Ouimet, appt 4. MO. 9-1561.

LONDON près Prieur, 5 pièces haut duplex, $75. Libre immédiatement. Tél. 323-2215.

MARIE-ANNE et Hôtel-de-Ville, 3 pièces, avec 220. Appeler à VI. 9-0598.

MOLSON et Métropolitain, 2 pièces, avec fournaise, $50 mois. Appelez: 728-1392, DU. 9-0069.

MONTCALM 1414, 5 pièces, rénové. Appelez, de 8 a.m. à 7 h. 30 p.m. : LA. 4-0196.

MONTREAL-NORD, 10871 Ethier coin de Castille, beau 5 fermés, occupation immédiate, $65. DA. 2-7639.

MONTREAL-NORD, Edger, 6 pièces, haut, $70. Bas avec garage. $95. CL. 9-1355.

2636 ONTARIO EST
4½ - $42. Fournaise à gaz fourni.

PANET 1483, 4 pièces. Clé à 1483 A Panet. 277-9657.

PANET près Ontario, 2 pièces non meublées, $24 par mois. LA. 1-7136.

PAROISSE St-Edouard, bas, 7 appts, 220. CR. 1-8998.

PARTHENAIS 4676, 3ème, 4 pièces, planchers durs, $45 mois, libre. Appeler : LA. 1-2798.

PIERREFONDS, maison seule, 4 pièces, garage, libre 1er février, 626-4062, après 5 heures.

POINTE ST-CHARLES, rue Hibernia, 4 appts, pour adultes. WE. 5-0156.

PONT-VIAU, 3 pièces fermées, coin de rue, $45. par mois. S'adresser à 126 Lahaie, appt. 3. ou DU. 8-6933.

PONT-VIAU, 3 appts, libre premier Février, Blvd. Laurentides et Lévesque, près de tout, plâtre, plancher bois franc, $50. Inf. MO. 9-0241, MO. 9-3211.

PTE-ST-CHARLES, 2475 Knox, 3 pièces, $35. Occupation immédiate. HU. 4-8131.

PREFONTAINE, Sherbrooke, 3 pièces, presque neuf, $55. 3605 Préfontaine, appt 7. CR. 7-1313.

ROSEMONT, logement 3 appts à louer, ménage fait à neuf. RA. 2-6529.

ROSEMONT, 5 pièces, neuf, bas, cour, 6521 Pérodeau, près Langelier. DU. 8-4875.

ROSEMONT, 6527, 3e avenue, logis non chauffé, 3 pièces. Occupation immédiate. RA. 9-3953.

ROSEMONT, 3 pièces fermées, neuf, libre, 2e étage. 6015 Lemay, appt 1.

ROSEMONT, 4 pièces fermées, 220. S'adresser 6596 Cabrini. 254-0352.

ROSEMONT, 26ème ave, 4½ appts fermés, neuf, centre d'achats Pie IX. RA. 8-8167.

283 ROY, 5 pièces, haut, 842-0990.

RUES Maisonneuve, Moreau et Frontenac, 3, 4 et 5 pièces, propres. Occupation immédiate. AV. 8-6360; HU. 4-7947.

SACRE-COEUR, 9722, logement 4½ pièces, chauffé, cour, garage pour petite auto.

ST-FERDINAND, coin St-Ambroise, quartier St-Henri, 1-4, bas, $40. 842-4616.

8148 rue St-Gérard, 2ième étage, 6 pièces, ménage fait. LA. 3-6694.

ST-JACQUES ouest, 3064, 4½ pièces, très propre, 2e, libre. NE. 2-0344 ou WE. 5-6827.

ST-HENRI : 6½ pièces, 3e étage. Occupation immédiate. WE. 7-1508.

ST-HENRI, 3 grandes pièces, 3e, $25, fournaise fournie, 241 Beaudoin. M. Dubé, WE. 3-8980. HU. 6-7650.

6560 ST-LAURENT, 2ème et 3e étages, 10 appts. CR. 4-2515.

57 LOGEMENTS A LOUER

ROSEMONT
PRES MASSON — IBERVILLE
3½ - 4½ - 5½ ET PLUS
$52.50 ET PLUS
TOUTES COMMODITES, PISCINE
5562 Basile-Patenaude appt 3.
Téléphone : 524-7012

ST-LAURENT 4873, redécoré, 2e plancher, convenable pour maison chambres. Occupation immédiate. HU. 8-0749, RE. 8-3180, matin, soir.

ST-LEONARD près Viau, 2-4, logement neuf, moderne, $75. DA. 2-4722.

ST-MICHEL, 8625, 12ième Ave, 5 pièces, 1er, cour, chambre lavage dans cave, tuile fournaise fournies, $67. RA. 7-5997.

ST-MICHEL, 3 pièces, propres, triplex, $55, 9123, 10e Avenue. DU. 9-9758.

ST-MICHEL, 9031, 14e avenue, 3 appts modernes, prélarts, libre immédiatement, fournaise, DA. 1-3429.

ST-MICHEL, 13e Avenue, 4½ neuf, poêle, frigidaire, loyer raisonnable, pour légers services. RE. 7-1879.

ST-MICHEL, 8003, 21e ave, grand 4½, peinture, fournaise, tuile, libre, $55. 663-1263.

ST-MICHEL, 4½ fermés, modernes, libre, tuile dans cuisine, fournaise fournies. Tél. 259-5244.

445 - 455 ST-PAUL EST, 5 et 4 récemment rénovées, loyer raisonnable. RE. 3-9480.

STE-THERESE OUEST, bungalow, 4 pièces, $50, eau payée, déménagement gratuit. 625-5992. 625-1634.

7365 SHAUGHNESSY, 4 appts, coin 12e, près Jean-Talon, $60. DU. 8-5358.

2021 THEODORE, 5 pièces récemment rénovées. Occupation immédiate. CR. 6-2929 ou CL. 5-7123.

TERREBONNE, 4 pièces, très moderne, 220, installation pour sécheuse. Site résidentiel, près écoles. 4, rue Mathieu. Libre 1er février, 666-4481.

TETREAULTVILLE, 4 appts fermés, neufs, bas, système, cave, CL. 5-8475.

TETREAULTVILLE, bas, 5 grandes pièces distinctes, linoléum et fournaise fournis, balcons, cour, $79. 733-7573.

VERDUN, 4½ appts, 3e, $50. PO. 7-8247.

VERDUN, 4 pièces, deuxième étage, gaz, occupation immédiate, $50. PO. 8-6632.

VERDUN, Manning, 5 pièces, libre, 2e étage. PO. 7-7454.

VERDUN, 6e ave, 4 pièces, 2e étage, libre 1er février, $50 par mois. HU. 6-8684.

VILLE D'ANJOU, 5½, bas, duplex, système garage, $95. Libre. LA. 3-9077.

VILLE D'ANJOU, 2-5½ neufs, 2e, 1er paiement 1er avril. Inf. CL. 9-0701.

VILLE D'ANJOU, duplex neuf, 2-5½, $75 mois, fournaise, tuiles fournies, 259-9416.

VILLE DE VIMONT, 4 pièces, 2e, commodités, 663-2282.

VILLE Lemoyne, 1558 Curé-Guay, 4½ pièces, fournaise fournie, eau chaude, libre. S'adresser appt 2. OR. 1-0668.

VILLE ST-MICHEL, bas, 5½ pièces fermées, fournaise, libre. $80. 321-0805.

VILLE ST-MICHEL, 3048, 33ième rue, 3 pièces, 220, presque neuf. RA. 9-4994.

VILLE ST-MICHEL, 8530, 25e ave, grand 4½, peinture, libre, $60. Tél. RA. 9-9632.

VILLERAY 1287, 3, 4, 5 modernes, redécorées, $50 à $85 par mois. OR. 1-5231.

2671 WORKMAN, 4 appts avec bain, repeinturé, bas, $45. CL. 5-0253, soir RA. 8-7282.

A 2431 Logan, logement 3 pièces, $25. LA. 1-0257.

4 APPTS, $40 par mois. Poêle moderne et tapis à vendre. 277-7761.

4½ APPTS avec cave, pour couple. Loyer $72.50. Ameublement complet à vendre très bon marché. Inf. LA. 7-0673.

4 APPTS fermés, rue Marseille, village Champlain, CL. 9-3740.

4½ APPTS, fermés, pour couple, 2524 ave Parkville, CL. 9-6283.

3 APPTS, 220 ou gaz, $45 mois, après 7 hrs, 2607 Dandurand.

BAS, 4 pièces, coin autobus, central, $45, sans bain, références exigées. LA. 3-5602.

BEAU 7 pièces, 220, ménage fait, 253 Bellechasse. Tél. 331-4296.

4 BELLES pièces, 2ième, pas chauffé, ultra-propre, ménage fait à neuf, beaux planchers, cuisine moderne, 220, chambre fermée, très chaud, 8260 Chateaubriand. S'adresser en bas, DU. 8-6011.

BUNGALOW, Duvernay, 5 pièces, plus chambre bas, salle séjour, 2 toilettes, garage, avant février, cause transfert, $135. MO. 9-4434.

CUISINE extension, deux étages chauffés, cave, aussi hangar sur terrain pouvant être utilisé pour garage, $53 par mois, eau, électricité, chauffage inclus. 4530 Jarry Est, 721-8401.

DUPLEX neuf, 4 et 5 appts, 2e étage, $60, $75. RA. 1-5935.

LOGEMENT, 5 chambres, bas, prix $53. 1629 Visitation. WE. 5-6146.

LOGEMENT moderne, eau, électricité payées, s'adresser 1744 Champlain, appeler avant visiter. 727-8703.

LOGEMENT moderne 5 pièces, 2e, $65, ménage fait à neuf, occupation immédiate. 569 Sicard, CL. 4-0411.

LOGEMENT, bas, près église, préférable Plateau Mont-Royal, adultes seulement. Appeler VI. 9-3046.

LOGEMENT 3 pièces à louer, 3e étage. 1804 Plessis coin Lafontaine, LA. 6-5471.

LOGEMENT à louer, 3e, 6 pièces, ménage fait. 5933 St-Hubert, 272-0509.

LOGEMENT 3 appts, fournaise fournie, 220. Libre, 18e près Bélanger. 721-9546.

LOYER GRATUIT
Ottawa, 4 pièces, bain, enfants acceptés, $35. CR. 9-6311. S'adresser 1056 rue Ottawa.

MAISON à louer ou à vendre, 4 chambres, 2 salles de bain, split level. Domaine Bellerive, rive sud, meilleure offre. OR. 4-1978.

★ 2 MOIS GRATUITS ★
ROSEMONT, 3 PIECES, $50. ST-MICHEL, 4½ SPACIEUX, MODERNE, PIECES FERMEES, $45 ET PLUS. DA. 2-4932.

1-4 NEUF, système, garage, 9660 Vianney. DU. 7-6082.

NOEL
Cadeaux famille achète $50 comptant, balance $75 mois, cottage 7 pièces, très grand terrain. 1824 Holmes, Ville Laflèche, DU. 1-2316.

NOUVEAU DUPLEX DE LUXE
5½ pièces fermées, face église, école et autobus, $75 par mois. Immédiatement ou 1er mai. Situé sur 14e Avenue, entre 39e et 40e Rue, Ville St-Michel. Appelez: Del Monte Construction. RA. 2-5981, DA. 2-0011.

OCCUPATION immédiate, 4 pièces, haut ou bas, $37. 2548 rue St-Patrick. RI. 7-9665.

OCCUPATION immédiate, grand 5 pièces, chauffage central, cuisine équipée, four et poêle encastrés, ventilateur, laveuse de vaisselle, entrée privée, près centre d'achats, école, autobus. Renseignements téléphonez 1 h. 30 à 9 hrs p.m. 323-1344.

4½ - 5½ PIECES, $65 et plus par mois, 2 mois gratuit, 254-6896.

4 PIECES, 4114 Rivard, ménage fait, $38. par mois. Appeler à VI. 9-4350.

7 PIECES, complètement meublées, adultes seulement, $80. par mois. Appeler à LA. 2-7240.

6 PIECES, $70 mois, 3e, 220, gaz, libre maintenant. 5683 De Normanville. RA. 7-1171.

4½ PIECES, sous-sol et garage. Chauffage central. M. Niro. DU. 1-1189 après 6 p.m.

SIX pièces, coin bien éclairé, près autobus, $60. Immédiat. M. Fontaine, 4690 Notre-Dame Ouest, Montréal.

TRIPLEX 3 chambres, chauffé, libre immédiatement, voir propriétaire, 6980 Viau, RA. 7-9582.

58 LOGEMENTS DEMANDES

5 APPTS demandés, Rosemont, pour mai, 8 ans de références. RA. 1-8760.

4 APPTS fermés, 2e, chauffé ou non, dans quartier Villeray. 389-5155.

6-7 ou 8 appts, moderne, bas, avec cour, garage et cave. Beaubien -Pie-IX, St-Denis - Marie-Anne. RA. 7-9141.

BAS, 5 pièces, moderne, nord ou Rosemont, près église, mai. Références. RA. 1-9222.

CENTRE ville à Jean-Talon, bas, 8-10 pièces, cave, garage, famille d'adultes, occupation immédiate ou printemps. 526-2083.

PAROISSE St-Donat, 4 ou 5 pièces, pas d'agents. Entre Arcand et Beauclerk. LA. 4-1002.

AVRIL ou MAI, 3 adultes, meilleures références, 2e étage, près église. Ecrire case 3732 La Presse.

COUPLE avec 4 enfants de 5 à 12 ans, recherche maison avec 3 chambres à coucher, complètement meublée, loyer maximum $30 par semaine. Tél. 256-9395.

DEMANDE logement 8 à 9 appts, rues St-Denis, St-Hubert, entre Sherbrooke et St-Zotique. Ecrire Case 3700 La Presse.

DEMANDE 6 appts, nord ville, à prix raisonnable. 688-2916.

58 LOGEMENTS DEMANDES

DESIRE 8 appts ou plus avec cave entre De Montigny et Villeray Bleury et Iberville pour premier mai et bonnes références. LA. 4-6633.

5 GRANDS appts, 3 chambres fermées modernes, garage, entre Sherbrooke et Bellechasse, près Pie IX, pour 1er mai. CL. 5-7250.

LOGEMENT demandé, 5 ou 6 appts, St-Denis à Parthenais, Plateau. VI. 8-1870.

LOGIS demandé, 6 appts ou plus, quadrilatère St-Denis, St-Hubert, Boul. St-Joseph, Sherbrooke. LA. 6-8346.

4-5 PIECES, 2e, entrée seule intérieur, entre St-Hubert - St-Laurent, Sauvé - Boul. Gouin. Avril - mai, pour dame seule. DU. 9-2641.

POMPIER demande logement 5 ou 6 pièces, bas avec cour, district Hochelaga ou Maisonneuve, LA. 1-9508, après 7 h. 30.

59 LOGEMENTS MEUBLES A LOUER

LAURIER Est, 1255, 4 pièces bien meublées; 220, RA. 5-1565, M. Leroux.

TETREAULTVILLE, 2 logements meublés, $50 mois. Appeler: 255-3471.

LOGEMENT meublé, 2 appts, poêle électrique, fournaise huile, moulin coudre, lit, plusieurs autres articles, tout $110, 1567 Lafontaine.

59A LOGEMENTS CHAUFFES MEUBLES A LOUER

BOUL PIE IX 7152, 4 pièces fermées, face centre d'achats, $22.50 semaine. CR. 4-2777.

4290 KINDERSLEY
A1 2½, 3½ meublées ou non, modernes, concierge, incinérateur, garage. Raisonnable. 733-8729.

NOTRE-DAME EST 2445, 4 pièces, bas chauffé, meublé, eau payée, $12 semaine.

ROSEMONT, 2½, 1½, appt, prix raisonnable. S'adresser 6495, 40e Avenue, Rosemont, appt 2 coin Beaubien.

6326 ST-DENIS, 3, 4 pièces chauffées, eau chaude, balcon, $22 semaine, moderne. 274-5367.

ST-LAURENT, près Laurier, 5 pièces, 4 pièces. S'adresser au 5133, appt 3.

3½ APPTS meublés, 7 appts meublés à louer. 5950 Parc Avenue, appt 3, 277-0792.

7 PIECES meublées, chauffées, enfants acceptés. S'adresser à 3828 St-André.

8 PIECES, bien meublées, entrée privée, Ste-Catherine et Dézéry, $25 semaine. LA. 7-1760.

61 COTTAGES A LOUER

PONT-VIAU, bungalow, 3 chambres coucher, garage, terrain privé, $120. mois. 631-1419.

62 MAISONS DE CAMPAGNE A LOUER

BELOEIL et St-Hilaire, sur rive du Richelieu, vendrais chalets pour balance prix de vente. FO. 7-3349, UN. 1-7052.

LAC OUIMET, près lac Marois, chauffé, foyer, mois ou semaine. NA. 7-2971.

PIEDMONT, St-Sauveur, chalet chauffé, entretenu, foyer, etc, $250 jusqu'à mai. VI. 5-4093.

STE-ADELE, 3 pièces, confortable, meublé, chauffé; mois ou saison. RE. 9-1665.

ST-BRUNO, 2 merveilleux bungalow, 6 pièces, tout confort, $125, avec garage et $125. OL. 3-2657. Les Agences Montarville.

STE-DOROTHEE, près gare, bungalow 5 apts. 689-1917.

ST-JOVITE, maisons, 5 et 9 pièces. Foyer. Complètement meublées. Système central. CR. 9-3962.

CAMPS pour skieurs, St-Adolphe-d'Howard, $55 par mois. Réal. MU. 1-4390.

CHALET à louer, 536 rue Principale, St-Sauveur, près Mont-Habitant, 272-8994.

CHALET neuf, d'hiver, à Ste-Marguerite-du-Lac-Masson, endroit idéal pour le ski, à proximité du Chalet Cochand, 7 appts, entièrement meublés, modernes. Pour plus amples inf.: VI. 9-2538 ou VI. 5-6403.

GRANDE maison (6 chambres) système de chauffage, pour groupe ou chambre avec privilège de la cuisine. Chalet Robert, Val Morin Station, 326-4626.

MAISON seule 4 appts modernes, 220, eau chaude, avec garages, grand terrain, $45. mois, 676-7637.

66 A LOUER DIVERS

ATTENTION AMATEURS DE PECHE ROBERT MAILHOT possède 30 cabines pour les p'tits poissons des chenaux, à louer à Ste-Anne-de-la-Pérade. Pour réservations appelez 17.

CHAISES roulantes d'invalides, chromées, lits d'hôpital, écrans, etc. Nous vendons, achetons, louons et échangeons. Bench & Table Service, 6230 Décarie, RE. 8-4755.

MACHINE à écrire depuis $5 par mois. Machine à coudre depuis $4. TV depuis $8. Orgues électriques, phonographes, radios, machines à additionner, petites lessiveuses, sableuses, appareils pour aider à maigrir. 277-3129.

67 GARAGES A LOUER

AUTO remisée à l'intérieur pour l'hiver, assurances, service batterie, lavage gratuit. Montréal Auto Storage, 4235 Notre-Dame est. CL. 4-7514.

AUTOS sur blocs, service de batteries, remorquage. Réparations exécutées à meilleur marché pendant que votre auto est garagée. Termes à discuter. Immeuble à l'épreuve du feu.
RESERVEZ MAINTENANT EN TOUTE CONFIANCE
McCORD AUTOMOBILE CO. INC.
1300 NOTRE-DAME OUEST
WE. 2-6129 — SOIR: HU. 1-7845

CUISINE extension, deux étages chauffés, cave aussi hangar sur terrain pouvant être utilisé pour garage, $53. par mois, eau, électricité, chauffage inclus. 4530 Jarry Est. 7212-8401.

GARAGE pour 4 autos, $60 par mois, près Nicolet-Ontario. LA. 3-6382.

GARAGE à louer, chauffé, eau, entrée sur la rue. 5265, 10e Avenue, Rosemont, appt 1.

ENTREPOSAGE d'auto intérieur, hiver. Eastern Automobile Storage, 2760 Notre-Dame est, 526-0859. Remorquage.

ENTREPOSAGE d'autos, pour hiver, $25. saison. 669-1094.

FABRE, Rachel, 18 x 20, $20 mois, peut servir pour entrepôt. DA. 2-7845.

GARAGE pour petite auto. 5564 Esplanade, $10. par mois. VI. 4-8162.

GARAGE, ENTREPOT POUR L'HIVER HU. 9-6103

GARAGE à louer, 3435 Des Erables, $10. CR. 7-5364.

GARAGE privé pour modèle d'automobile moyenne. Coin Mentana et Duluth. LA. 1-5693.

REMISAGE d'auto pour l'hiver. Batterie sur la charge à la chaleur. CL. 5-2222.

STORAGE chauffé, hiver, $50. pour saison. S'adresser 1180 Notre-Dame Ouest, ou WE. 3-0062.

68 GARAGES DEMANDES

LOUERAIS garage ayant eau, détaché de maison, pour atelier de scupture. Près Metropolitain, St-Denis, environ $15. 388-1389.

PETIT LOYER, garage ou remise, chauffable, pour atelier de peinture, situé près Hôpital Sacré-Coeur. Ecrire M. Maurice Duhord, 5400 boul. Gouin Ouest.

69 BATEAUX — MOTEURS YACHTS

ACHETERAIS chaloupe aluminium, moteurs et trailers, aussi carabines et revolvers. Téléphone 381-3220.

16 PIEDS PACESHIP, plaque d'acajou moulé, tout équipé, remorque Mastercraft 3 roues 1962, Mercury 50 c.v., électrique, encore sur garantie. Prendrais auto en échange. Termes si désire. Aubaine. Dick Fortin, HU. 9-9865.

70 CHEVAUX VOITURES

BOTTES d'hommes, modèles d'exposition, Western; pointures 9, 10, 11; ceintures Western, éperons anglais et Western, autres équipements Western, 6255 Chemin Côte-de-Liesse.

CLOCHETTES, carillons de sleigh et tapecu, tous modèles et grosseurs, peaux fourrure pour sleigh, tapecu d'agrément pour cheval de trait; 6255 Chemin Côte-de-Liesse.

GRAND CHOIX de poneys et de chevaux de selle. Les Ecuries Lachapelle, St-Paul-l'Ermite.

HARNAIS pour cheval de course, race ordinaire, style moderne, complet; deux couvertures en lainages; couvertures d'écurie, baquet à eau automatiques, réchaud électrique automatique; rasoirs à chevaux électriques; mangeoirs, chaudières. 6255 Chemin Côte de Liesse.

70 CHEVAUX VOITURES

PALIMINO, cheval de selle dompté, Western, prix $150; aussi selle d'exposition Western, argentée, aussi selle d'agrément Western, autres équipements Western; 6255 Chemin Côte-de-Liesse.

PALOMINO, jument de selle domptée, parfaite, belle couleur dorée; aussi cheval hongre Palomino même couleur; selles usagées complètes, pour ces chevaux; modèles anglais et Western, avec équipement d'exposition supplémentaire; vendus séparément à moins que leur valeur; 6255 Chemin Côte-de-Liesse.

12 SELLES de promenade anglaises, usagées, complètes, tous modèles et grandeurs. Prix depuis $35; brides depuis $5, autre attirail anglais pour cheval de selle. 6255 Chemin Côte-de-Liesse.

TAPECU genre berlot, pour poney; aussi sleigh de promenade, pour poney; harnais; ensemble de selle de promenade, couverture d'écurie, 6255 Chemin Côte-de-Liesse.

TAPECU de promenade et d'agrément, pour cheval; complet, $20; sleigh pour trait et promenade, avec carillon; clochettes; peau de fourrure Buffalo, paletot de fourrure en chat sauvage, vendus séparément; 6255 Chemin Côte-de-Liesse.

WINDSOR, 2 attelages. 457 Bienville est.

72 ANIMAUX DOMESTIQUES

THE DOG CASTLE
La plus grande maison canadienne-française au Canada pour la tonte et l'apparence de votre chien. Caniches à vendre. Accouplement. Allons chercher et livrons sans charge. 6020 St-Hubert. 276-4474.

POODLE BOUTIQUE
Tonte spécialisée pour caniches. Choix incomparable caniches à vendre. Cherchons, livrons. 5327, blvd Décarie. HU. 9-9665, FE. 4-7108.

A.B.C. Boxers, caniches, Wired Terriers, épagneuls, chats siamois, perruches. LA. 1-7150 - LA. 1-7732.

ACHETEURS sérieux pour Doberman Pinscher enregistrés, 4 mois. Appeler 276-5638 ou 669-4322.

ADORABLE caniche toy, miniature, choix couleurs, 197 Bon-Pasteur, Laval-des-Rapides.

ATTENTION! Mâle poméranien, miniature, enregistré. Beauté. Simon Léonard, 354 Grande-Côte, Rosemère, NA. 5-3304.

ATTENTION, chihuahuas, pour service garanti, enregistrés, 3 différentes couleurs, à 525-9341.

ATTENTION, jeunes et vieux Bergers Allemands, Boxer et chats angora. PO. 8-1835.

AUBAINE, un couple de rossignols japonais, et bengalis et femelles, et métis chardonneret-canari. Aussi serins et femelles. Perruches, cages, et volière; maison privée. A vendre bon marché, ou à échanger. Appeler à 389-0818.

AUBAINE, femelle Chihuahua et aussi femelle Black and Tan, enregistrées, 2 mois. A vendre, bon marché. Ou à échanger, appeler 389-0818.

AUBAINE, 7 aquariums avec poissons tropicaux, à vendre bon marché, ou à échanger. Appeler à 389-0818.

BEAU Collie pur, comme Lassie, 2 mois, mâle, femelle, $35. 331-3434.

BEBES perruches $2, $4. Choix de cages, nourriture, cage 12 x 10 x 8, $1.75. LA. 1-1607.

BERGER alsacien, bon gardien, doux, 10 mois, cause de départ, MO. 5-4395.

BIJOUX de bergers allemands, 2 mois, race de champion Grafmar Spécial de Noël $50. St-Jérôme 2-9458.

BOXER mâle enregistré, 1 an, 389-4149.

BOXERS DACHSCHUNDS, CANICHES, SCOTTIES, ACADIALODGE, RICHELIEU, QUE. 658-1331.

CADEAU DE NOEL
Adorables caniches, petits bijoux, qualité et choix incomparables. Enregistrés. Certificat santé. Accessoires gratuits. HU. 9-9665, FE. 4-7108.

CANICHES, petits, miniatures, mâles, meilleure qualité, silver, blanc, M. Demers. 633-1900.

CANICHE toy blanc, mâle, 1 an, enregistré, avec pedigree, inoculé, à sacrifier, $75. 389-9991.

CHIENS purs esquimaux. Oiseau Mynah parlant anglais, français. 2355 Demontigny est. 523-5584.

CHIENS enregistrés, Dobermans, Boxers, Beagles, Dashchunds (saucisses). NA. 5-0878, éleveurs privés.

CHIENNE DE 4 MOIS, TRES PROPRE, 4352 ORLEANS.

CHIHUAHUA, 7 mois, enregistré, mâle, poids 2 lbs. CR. 2-7463.

COLLIES enregistrés, 9 semaines. Epagneuls, 2 injections reçues, Berger allemand. CR. 7-8790.

EPAGNEUL de chasse, 3 mois, noir, $10. WE. 2-0894.

FEMELLES enregistrées, 4 ans, petits 3 mois, pure race. 8700 Boul. St-Michel.

JEUNES Bergers Allemands, mâle, femelle, aussi Samoyède. 9540 Boulevard Métropolitain. Ville D'Anjou.

JEUNES CHIENS toutes sortes, commençant $5.; Canaris, perruches, singes, chats, cages, hamsters, souris. Une visite vous convaincra. Etablie depuis 25 ans. Grains d'oiseau, 6 livres $1.; 2043 St-Laurent, AV. 8-2535. Attention, achetons, échangeons chiens toutes races.

POMERANIENS, caniche, barbets, beagles, esquimaux, pigeons, cochons d'Inde. 2321 Ontario Est.

SAMOYEDS 12 semaines, enregistrés, mâle, femelle, descendant champion. 9777 boul. Gouin Est.

ST-BERNARD, Epagneuil, Beagles, Labrador, Bergers allemands, Boxers, Poodles, Samoyedes, etc. Claude Pilon, 155, Edouard-Roy, l'Assomption. 837-3923. Antérieurement Mme Roland Pilon, Rigaud.

75 INSTRUMENTS DE MUSIQUE

ACCORDEON-PIANO $50, guitare $15. Saxophone, clarinette, "drum", échange cours privés. CR. 7-1935.

ACCORDEONS, guitares, saxophones, drums, trompettes, etc. Vente, location, échange. Cours privés. LA. 4-7059.

ACCORDEON électrique, 11 registres, valeur $1,100 pour $275. MU. 1-4129.

ACCORDEON-PIANO, 120 basses, 12 registres, marque Hohner, Carena, III, presque neuve, à moitié prix. LA. 7-2509.

AMPLIFICATEUR Supro, 6 lampes, sacrifié $45. Clarinette neuve $35. LA. 4-0534. 1438 Wolfe.

CHEZ WILLIS! petit piano automatique "Lindsay" réparé à manufacture, à prix très raisonnable. Willis & Co. Limited, 1430 ouest, Ste-Catherine, Montréal.

ENSEMBLE de drums au complet, neuf, marque "Premier", couleur bleue. DA. 1-2965.

GUITARE Gibson électrique, valeur $300, aubaine $150. VI. 2-3962; CR. 7-9835.

GUITARE avec 2 "pick-up" à vendre. 9131, 24e Avenue, St-Michel. 323-1892.

MAGNETAPHONE à vendre. RA. 5-0858.

PIANORGAN, marque R.C.A. Victor, comme neuf, $100. 256-3121.

SAXOPHONE alto Martin, avec étui, vendrais bon marché. PO. 7-0320.

SET DRUMS, presque neuf, valeur $350, pour $250. 663-2226.

TROMPETTE à vendre, état neuf, valeur $325. Sacrifierais $150. Cause départ. LA. 6-5002.

77 TELEVISION

ABAISSONS au choix, $10 mois, télévisions à louer. Pas de contrat. HU. 6-8311.

ABAISSONS au choix, TV 17-21 pouces, service compris, $10 mois, déductible si désiré, vente finance. DU. 7-6141.

ABAISSONS au choix, $10, mois, télévision à louer. Pas de contrat. LA. 4-4160.

ABAISSONS prix, télévision à louer $10 mois. Service gratuit. 254-5816.

ABSOLUMENT parfaits, louez téléviseurs 21", $12 mois, Claude Fortin. RA. 2-2468.

ABAT LES PRIX, louez télévision $10. Livraison immédiate, jour, soir, 721-1763.

APPAREILS NEUFS A LOUER OU A VENDRE, BON MARCHE. LA. 3-3805.

BAS PRIX, à louer, téléviseur 17", $10 par mois, 21", $13. Livraison et service compris. Montant versé réduit l'achat neuf. DU. 7-9585.

BELL TV, 11 ans de TV service réputé. Satisfaction garantie. CR. 3-4224.

CHOMEUR vendrait radio 7 lampes, $10. UN. 1-8656, appt 4.

COMME neuve, 17 pouces, $59, 21 pouces, $65, 1 an garanti, antenne et installation gratuites. Termes faciles. 7730, 18ème Ave, Ville St-Michel, ou RA. 5-4735.

21" CONSOLE, parfaite condition, $35. 5909 CLARK

LOCATION, longue ou courte échéance, livraison gratuite, service, réparations. WE: 7-6470, HU. 6-8566.

MID-TOWN TV
Louez téléviseur 21 pouces, semaine, mois, année. Vente, service, location, 1450 McGill College. AV. 6-0219.

77 TELEVISION

LOUEZ UN T.V. NEUF CE SOIR
$4.50 PAR MOIS
Livraison gratuite
Partout, en tout temps
100% des paiements de location applicables à l'achat
Jusqu'à $175 d'échange sur votre vieil appareil
$75 A VUE
Nous louons aussi des Stéréos
731-7791

A louer — neuf
Téléviseur pour ce soir
$5 par mois et plus
Livraison gratuite n'importe où, en tout temps. Jusqu'à $150 de valeur d'échange contre votre vieil appareil. $75 accordés sans le voir. Appareils stéréos aussi disponibles.
TELEPHONEZ MAINTENANT
489-5764

REPARATION TELEVISION
SERVICE A DOMICILE, $2. JOUR, SOIR, DIMANCHE. OUVRAGE GARANTI PAR MAISON RESPONSABLE ETABLIE DEPUIS 30 ANS.
VALLEE TV
LA. 3-7735 — RA. 9-0630

FUTURAMA T.V.
Téléviseurs loués meilleurs prix en ville. $8 mois. CL. 6-5555; CL. 9-8454.

REPARATION TV, faite à domicile si possible, service call, $1.50, 524-3321.

REPRIS de finance. Téléviseurs 17", 21", 23 pouces, reconditionnés, garantis, $39.95 et plus. 2232 Mt-Royal est. LA. 1-9021.

SENSATIONNEL
Votre TV en couleur, $3.98, PO. 9-2161, entre 7 et 10 p.m.

TELEVISEURS à louer, 17 et 21", $10 par mois. DU. 9-4772, DU. 9-4200.

TELEVISEURS à louer, 17 pouces, $10., 21 pouces $12, par mois. 322-5889.

TELEVISEURS, Louez 17 pouces, 21 pouces. Prix les plus bas. Achetez téléviseurs usagés ou neufs, $40 et plus. CR. 1-4221, CR. 1-1817.

TELEVISEUR à louer, 17 pouces, $10, 21 pouces, $12 par mois, 322-5889.

TELEVISIONS à louer, 17" et 21", $10 par mois. DU. 9-4772, DU. 9-4200.

TELEVISIONS réparées domicile, $2. Ouvrage garanti. Particulier. LA. 1-5738, VI. 5-1881.

TELEVISION, 21 pouces, parfaite condition, $50. Aussi amplificateur, 30 watts. Appeler 453-6594.

TELEVISION 21 pouces sur table et console, 1220 Dorion LA. 2-8378.

VITA TV SERVICE
$2 l'appel. Garantie 99% à domicile. L'est: RA. 1-3821 L'ouest: 481-2156.

VOYEZ la TV ce soir. Ayez un téléviseur de 21", chez nous en 45 minutes. CR. 3-2848.

78 HAUTE-FIDELITE, STEREOPHONIE

STEREO meuble console, rubans magnétiques et phono en stéréo. Aussi radio. 655-1105.

STEREO Admiral, modèle 1962, AM-FM, encore garanti, faut vendre cause maladie. 488-5680.

TAPE recorder "Grunding" haute fidélité, stéréo, 4 tracks tout équipé. NO. 1-1921.

79 REFRIGERATEURS ELECTRIQUES

ABAISSEZ COUT DES REPARATIONS Estimé gratuit, réparation: téléviseurs, réfrigérateurs, laveuses, radios, pick-up, balayeuses. Experts. CR. 1-5871.

A BAS PRIX, CHEZ VOUS, REPARATION REFRIGERATEUR, ESTIMATION GRATUITE, PARTICULIER, GARANTIE, LANGLAIS, LA. 4-7745, OR. 7-8275.

ACHAT — VENTE — REPARATIONS Estimation gratuite, ouvrage garanti. Avons beau choix de réfrigérateurs remis à neuf. Bénard & Fils Réfrigération, 211 Bernard, CR. 2-4251. Soir: DU. 7-5687.

FRIGIDAIRE réparé à domicile. Estimation gratuite. Particulier. M. Tremblay. LA. 1-5738.

NOUS REPARONS toutes marques de réfrigérateurs avec une garantie d'un an. General Sealed Unit Rebuilders, M. Georges Lapierre, 729 Vinet, tél. 932-7554.

REFRIGERATEUR remis à neuf, garanti 1 an, $59.50 et plus. CR. 4-7000.

REFRIGERATEURS remis à neuf, 1 an garantie, termes faciles, échange. Service à domicile sur toutes marques. Gaudette Réfrigération. 4349 Papineau. LA. 6-4114.

80 AMEUBLEMENTS

AMEUBLEMENT à vendre, vaisselle, outils, etc. Très bon marché. LA. 7-0673.

AMEUBLEMENT à vendre, aubaine bon bail, 10 pièces fermées. 220 Ste-Catherine Est.

AMEUBLEMENT de 3 pièces à vendre au complet ou séparé. CR. 4-3955.

AMEUBLEMENT à vendre, logement si désiré, 2274A Ste-Catherine Est. LA. 1-3119.

81 ARTICLES DE MENAGE

ABANDON, meubles de faillites, assortis, liquidation complète, directement des encanteurs. Entrepôt à 5196 St-Hubert (nord Laurier). CR. 7-9122.

ABANDON à bon marché, 3 pièces meublées, comprenant mobilier de chambre 5 morceaux, mobilier de salon, 6 morceaux, ensemble de cuisine 5 morceaux, set vaisselle, 52 morceaux. Le tout $260, termes acceptés. 7217 St-Hubert ou CR. 6-7655.

ABANDON, Ensemble de cuisine neuf, 5 morceaux comprenant table et 4 chaises. Prix $20. 7217 St-Hubert ou CR. 6-7655.

ABANDON à bon marché. Bureau double, miroir inclus, $28. 7217 St-Hubert, CR. 6-7655.

ABANDON, bon marché, 20 réfrigérateurs, $49; lessiveuses, $25; poêles assortis, 1653 Beaubien est.

ABANDON à bon marché, complet pour 3 appts, mobilier chambre noyer, modèle 1962; matelas, sommier, cuisine, table 4 chaises, poêle électrique, chesterfield, faisant lit avec fauteuil, table à café, lampe, le tout $250. Accepterais $10 par mois. 5826 Sherbrooke ouest. HU. 6-7325.

ABAISSONS LES PRIX QUINTAL CHESTERFIELD CO.
MANUFACTURE, PRIX DU GROS

Davenport, couleurs diverses	$32.50
Davenport, 3 morceaux	$69.50
Chesterfield coussins mousse	$99.50
Hide-a-bed avec matelas	$99.50
Set de chambre 3 morceaux	$79.50
Set de cuisine chromé, $29.50	$39.50

Poêles, réfrigérateurs
TERMES FACILES, 18 MOIS 3 ETAGES MEUBLEES
2315 ONTARIO EST LA. 3-0736

A BON compte, mobilier chambre, bureau double, commode, lit double, miroir, sommier à lames, matelas à ressorts, $90. Termes acceptés. 7217 St-Hubert, ou CR. 6-7655.

ACHETONS, vendons, échangeons meubles, prix du gros. Termes faciles. Tél.: 525-0454.

AMEUBLEMENT de 3 appts complètement neuf, obligé vendre. Mobilier dinette, modèle américain, style scandinave, table ovale noyer, arborite, chaises dossier rond noyer, sièges cuirette, mobilier chambre, bureau triple, chiffonnier, lit-bibliothèque, portes coulissantes, mobilier salon, style exclusif faisant lit avec fauteuil TV sur base tournante. Sacrifierais $350. Payable $15 par mois. 5826 Sherbrooke ouest. HU. 1-9887.

AMEUBLEMENT 3 pièces complet, tout neuf. Comprend mobilier de chambre d'inspiration scandinave, commode triple, miroirs, bureau, lit, table de cuisine Arborite, 4 chaises fini Bronzestone, chesterfield moderne, davenport avec fauteuil assorti recouvert de tissu de nylon, table de café en noyer, lampes, oreillers, le tout pour $275. Accepterions $12 par mois. RE. 8-4761, 3541 avenue Van Horne, appt 1.

AMEUBLEMENTS domestiques de tous genres, à prix de salle de montre; ouvert tous les jours, 9 a.m. à 9 p.m. 9230 St-Laurent.

AMEUBLEMENT pour 3 appts comme neuf, cause déménagement, complet mobilier de chambre moderne 3 morceaux, mobilier dinette couleur noyer, 5 pièces, chesterfield 2 pièces caoutchouc-mousse, couverture qualité. Sacrifierais $350, accepterais $15 par mois. 5400 Queen Mary, appt. 6. 489-0852.

3 APPTS meublés au complet, $5 par semaine. Direct de la manufacture, 2328 Ontario est. LA. 5-0454.

81 ARTICLES DE MENAGE

KANTER-ERICHSEN LTD.
Vente d'entrepôt, de meubles, 50% de réduction.
2130 BISHOP, TEL. 842-4630

3 APPARTEMENTS meublés neufs comprenant: set de chambre, de cuisine, de salon, pour $170. A termes si désiré. LA. 7-3408; 759 Mt-Royal Est, ouvert jusqu'à 10 hrs tous les soirs.

ATTENTION
Poêle à gaz $19.95; mobilier cuisine chromé $16.95, mobilier de chambre complet, presque neuf $65., chiffonnier, bureau $10., garde-robes $16.50, téléviseur 21 pouces $39.95, lit complet $15. 972 St-Laurent.

AUBAINE, mobiliers de chambres, neufs, $70. CR. 7-9122.

AUBAINE: téléviseurs toutes marques, $49; lessiveuse électrique moderne, $29; poêle combiné, $35; poêle à gaz, $20; réfrigérateur électrique garanti, $59; 930 Mont-Royal est.

BAHUT fini noyer, tout neuf, $28. 5196 St-Hubert (près Laurier). CR. 7-9122.

BAHUT 60 pouces, 2 portes coulissantes, avec tablettes, $29.95, flambant neuf. Tél.: 389-5744.

Balayeuse, presque neuve Reprise de finance CL. 4-7842

BALAYEUSE comme neuve, valeur $139., sacrifierais $30, polisseuse, $10. DA. 2-1664.

BALAYEUSE électrique reprise de finance, garantie un an. Aussi polisseuse, $14.95. LA. 2-5332.

BALAYEUSE Hoover très bon état, set cuisine, $15. bas prix. DA. 1-5842.

BALAYEUSE non réclamée "Filter Queen", $25. Air Way Sanitizor, $35, parfaite condition, garantie d'un an. A & A Vacuum Cleaner Co., 963 Notre-Dame ouest. UN. 1-4880.

BALAYEUSE et polisseuse en parfaite condition, $15. RA. 1-4161.

BALAYEUSE, $10, machine coudre meuble, polisseuse, fournaise Fawcett, studio, poêle, dactylo. 321-2979.

BAS PRIX, directement de manufacture, ameublements de chambre, ameublements de salon, ameublements de cuisine, appareils électriques, literie, etc. Prix du gros. Termes faciles. Sans dépôt. 1569 est, Ontario, LA. 2-8903.

BASSINETTE 25 x 50, complète avec matelas à ressorts imperméable avec couverture, comme neuf, prix $25. Cause mortalité. 845-3880.

BASSINETTE 30 x 54, lit junior, sommier, matelas, propres, 4420 Delorimier.

BASSINETTE, 30 x 54, complète avec matelas à ressorts imperméable, $25. 7217 St-Hubert, CR. 6-7655.

BASSINETTE 30 x 54 matelas ressorts, bord dentition flambant neuf $19. 525-3391.

BASSINETTE, avec matelas, bureau d'enfant, lits juvéniles, lits superposés, lits continentaux. 273-4851.

BESOIN meubles usagés. Echangeons et vendons, agent manufacturier. Termes faciles. 729-4306.

BUREAUX pour enfants, 5 tiroirs, flambants neufs, $22. 525-3391.

CABINET en noyer, pour machine Singer, parfaite condition. Appeler: Entre 6 et 10 heures soir. DA. 1-7250.

CHAUFFERETTES électriques et calorifères en fonte. 1220 Dorion. LA. 2-8378.

CHESTERFIELD 2 ou 3 morceaux, neufs, couleurs assorties, matériel nylon à partir de $69. 759 Mont-Royal Est. LA. 7-3406. Ouvert tous les soirs jusqu'à 10

CHERSTERFIELD et 2 fauteuils, commode (monsieur) mobilier chambre coucher 4 morceaux 272-6777.

CHESTERFIELD, nylon frisé, coussins en "air foam" à vendre $85, comme neuf. Tapis et lampes. Sacrifice. 4636 avenue du Parc. 273-2848.

CONGELATEUR R.C.A. Victor, télévision 21 pouces, lits. DU. 9-4455.

COUCHETTE d'enfant, 30 x 54, sommier à lames, matelas à ressorts 4 positions, $19.95, flambant neuf, au complet. Tél.: 389-5744.

DAVENPORT comme neuf, $40; mobilier de chambre complet, $90; téléviseur, $40. Autres meubles. RE. 8-4762.

DIVANS couleurs assortis, matériel nylon, à partir de $29.95. LA. 7-3408. 759 Mt-Royal Est, ouvert tous les soirs jusqu'à 10 h.

DIVAN et chaises, lessiveuse automatique, bassinette et bureau, très raisonnable. RI. 7-9774.

DRAPERIES 6 panneaux, $11.95. Fibreglass, Terylene, etc. Moitié prix. 7190 St-Hubert.

ENCANTEUR
Meubles de toutes sortes, à bon marché, directement des encanteurs. Mobiliers chambres, cuisines, chesterfields, bassinettes, réfrigérateurs, pupitres, lampes, cadres, radios, ensembles de bridge, etc. Entrepôt 5196 St-Hubert (nord Laurier). CR. 7-9122.

ENSEMBLE davenport et chaise, 1 sofa ordinaire, 1 table cuisine bois avec 4 chaises, le tout $25. 274-4643.

ENSEMBLE de lampes 3 morceaux avec noyer flambant neuf, $15. 525-3391.

FAILLITE ET REPOSSESSION
Matelas $10; lit continental $19; poêle $45; téléviseur $45; réfrigérateur $59; mobilier cuisine $25; mobilier chesterfield $60; Davenport $30; mobilier chambre $65. 4646 avenue du Parc, 273-2848.

FAILLITE et repris de finance, nous nous spécialisons meubles de tout genre. Economisez chauffage au gaz, 6 mois d'essais, installation gratuite, aucun dépôt, 3 ans pour payer. 3830 Masson. 729-4307.

FRIGIDAIRES très propres, fonctionnement parfaitement, $50 chacun. CR. 4-7000.

FRIGIDAIRE en parfaite condition, $50. 728-5727.

FRIGIDAIRE, moulin à laver, très propre. 4690 Chabot. LA. 6-2478.

FRIGIDAIRE 10' cubes, propre, orloge Grand-Pere, lessiveuse Connor, secretaire, LA. 2-9973.

GARDE-ROBES bois, $19.95; bureaux neufs, $13.95; pupitres d'étudiant, $19.95; boules feu, $24.95; etc. 2328 Ontario est. 525-0454.

GRANDE bassinette, bois naturel avec matelas de plastique, le tout $15. Soir seulement. LA. 2-2687.

HIDE-A-BED, neuf, différentes teintes, à partir de $89. 759 Mont-Royal Est, LA. 7-3408, ouvert 10 p.m.

HIDE-A-BED presque neuf, $75. 4646 avenue du Parc. 273-2848.

2 LAMPES de chambre avec abat-jour, flambant neuf, $4.95. Tél.: 389-5744.

LAVEUSE Inglis avec pompe presque neuve, $65. 6828 Iberville.

LAVEUSES reconditionnées, $20, 3 mois de garantie. 2416 Ste-Catherine est. LA. 2-1427.

LITS continentaux neufs, $23 complets, marques reconnues, valeur incroyable 2140 Bélanger est. 721-4516 et 5362 Sherbrooke ouest. 482-4924.

LITS superposés neufs, finis érable, plusieurs à débarrasser, prix incroyable, cause légères imperfections. $45 complets. 2140 Bélanger Est, 721-4516, et 5362 Sherbrooke ouest, 482-4924.

LIT ET BUREAU, ¾, érable rouge, propres sécheuse, cape vison bleu. RA. 1-6651.

LIT continental tout neuf, $25; chesterfield 2 pièces, $50; mobilier de cuisine, $35; Hide-a-Bed, mobilier de chambre, stéréo, etc. RE. 3-9407.

LIT continental $45, poêle $50, frigidaire $30, phono-stéréo presque neuf $70. Cause départ. Tel: 684-6360.

LITS juvéniles émaillés blanc avec matelas à ressorts flambant neuf $25. 525-3391.

LIT continental, matelas à ressorts, tête capitonnée, $35, flambant neuf. Tél.: 389-5744.

MACHINE A COUDRE WHITE
Automatique, modèle 1962, zig zag, boutons, boutonnières. Reprise de finance, $30. CL. 4-7842.

MACHINE à coudre électrique, portative, garantie, reprise de finance. Spécial $14.95. LA. 2-5332.

MACHINE à coudre "Singer", cabinet, pédale. Spécial: $6. 3819 Ste-Catherine est.

MACHINE à coudre Singer, bobine ronde, reprise de finance, $15. 259-0666.

MACHINE à coudre "Singer" presque neuve avec cabinet, reprise finance, $22.50. CL. 9-1448.

MACHINE à coudre Pfaff, reprise de finance, balance $34.50. CR. 7-2831.

MACHINE à laver, très bonne condition, bon marché. 669-8912.

MACHINES à coudre, et cabinets assortis, à bon marché. 5196 St-Hubert (près Laurier). CR. 7-9122.

MATELAS $16, neufs mais imparfaits, valeur incroyable. 2140 Bélanger est, 721-4516 et 5362 Sherbrooke ouest, 482-4924.

MEUBLES D'ENFANTS
Lits d'enfants, carrosses, bains, chaises hautes, tricycles, parcs, moïses. A prix réduit.
AU CONFORT DES BEBES
601 Jarry est — CR. 7-9059

MEUBLES usagés, mobiliers salon, chambre, sofa, 2 fauteuils. LA. 1-6861. 5213 De Lanaudière.

MOBILIERS de chambre, salon, cuisine, au 3541 avenue Van Horne. Venez y économiser de l'argent. Aussi stéréos, téléviseurs, bureaux, rayons de bibliothèque, lits Hide-a-Bed, réfrigérateurs, dessertes, lits continentaux, matelas Simmons "Beauty Rest", tables, etc. RE. 8-4761.

MOBILIER de chambre complet presque neuf. Faut vendre, $75. Lit Continental et tables. Facilités de paiement si désiré. 273-2849. 4646 avenue du Parc.

81 ARTICLES DE MENAGE

METRO FURNITURE WHOLESALERS
Où aucune offre raisonnable n'est refusée. Marchandises provenant de reprises, faillites, fermeture de manufactures, etc. Les plus bas prix et les meilleures facilités de paiement. Exemples: poêles $29; réfrigérateurs $59; lessiveuses $49; TV 49; petits lits neufs $35; mobiliers et davenports neufs $35; mobiliers de chambre neufs $70; lits continentaux neufs $25. Tapis, radios, lampes hide-a-bed, etc. 4449 St-Laurent, VI. 5-3134.

MOBILIER de chambre rustique exclusif et mobilier cuisine en fer forgé, 5 articdles faits sur commande, fini blanc, rose pâle et or, dessus en verre, visibles à 9230 St-Laurent, jusqu'à 9 p.m.

MOBILIER chambres bureau triple, fini noyer 3 morceaux flambant neuf $85. 525-3391.

MOBILIER de salle à diner (petit), acajou foncé, bon marché, 59 Desmarteau, Laval-des-Rapides. MO. 9-9767.

MOBILIER chambre, merisier, $40. Très bonne condition, Téléphone 721-7341.

MOBILIER salon, réfrigérateur, poêle électrique, tapis, etc. 3865 St-André, appt 2. LA. 3-5714.

MOBILIER davenport, 1220 Dorion. LA. 2-8378.

MOBILIER cuisine, mobilier salon, mobilier chambre, lampes, cadres tables, garde-robes. 273-4851.

MOBILIER chambre, fini noyer, bureau double avec miroir, $69.95, flambant neuf. 389-5744.

MOBILIER de chambre jamais servi, style scandinave complet, bureau double avec miroir, commode, lit double, fini noyer huilé, $75. 5826 Sherbrooke ouest. 486-7327.

MOBILIER cuisine, 5 morceaux, table, 4 chaises, chromé, tout neuf, $33.95. 389-5744.

MOBILIER de chambre style scandinave comme neuf, grand bureau chiffonnier, lit double. Doit vendre immédiatement, $75. 5400 Queen Mary, appt. 6. 489-4144.

MOBILIER salon 2 morceaux, matériel frisé nylon, flambant neuf, $69.95. Tél.: 389-5744.

PARC pour enfants flambant neuf $6. 525-3391.

PEINTURE à l'huile, d'intérieur, d'extérieur, couleurs au choix, 3 gallons $9.95. 389-5744.

POELE électrique, marque Frigidaire, très propre, $85. Tél. 274-4611.

POELE à gaz 2 ans d'usure, cause déménagement, prix $75. 271-6057.

POELES à gaz et électrique 220, différentes marques, à partir de $39. 759 Mont-Royal Est, LA. 7-3408. Ouvert tous les soirs jusqu'à 10 hres.

POELE combiné McClary blanc, gaz et huile, dernier modèle, automatique. Vitre dans la porte du fourneau. Etat neuf. Baril à l'huile oval 150 gallons avec filter. Le tout valeur $500 pour $200. VI. 9-1932.

POELE gaz et huile, modèle récent. RE. 1-1096.

POELE blanc McClary automatique, gaz charbon, tuyaux chromés, néons, bon marché, RA. 2-6913.

POELE gaz, un an d'usure, $75. Mobilier cuisine $35. Lessiveuse $25. 728-5727.

RADIO portatif, 8 transistors, short wave, flambant neuf, $25. Tél.: 389-5744.

REFRIGERATEURS, différentes marques à partir de $69. 759 Mont-Royal Est. LA. 7-3408, ouvert tous les soirs jusqu'à 10 hres.

SPECIAL fin d'année 3 appts neufs, $159. Termes $2.50 par semaine, 2328 Ontario est. 525-0454.

STEREO, short wave, A.M., F.M., flambant neuf, $89.95. Tél.: 389-5744.

STOCK de surplus de distributeurs, au prix coûtant, tapis, poêles, mobiliers de chambre, radios, machines à coudre, cabinets, matelas, sommiers, boîtes, mobiliers de bridge, tables à cartes avec chaises, mobiliers cuisine, sofas, lampes, crédences, tables à café, et coffres de cèdre. Peuvent être vus de 9 a.m. à 9 p.m., 9230 St-Laurent.

STYLE scandinave, studio, Davenport et fauteuil, aussi "lazy boy", tous neufs. Aubaine RE. 3-4082.

TAPIS toutes sortes. Prix du gros. Broadloom pour mur à mur, $2.50 ver. car., Viscose, tweed ou uni, 9 x 12, $30. Passage 27 pouces, $2.25 ver. 5666 Christophe-Colomb. Aubaine. CR. 1-3496.

TAPIS toutes sortes, installation mur à mur par poseur d'expérience, réparation, lavage à domicile. VI. 4-7284.

TAPIS 6 x 9, $9.95, tapis de passage depuis $1.50 la verge; 7190 St-Hubert.

TAPIS, direct manufacture, au prix du gros. Wilton, posage $2.50 verge; Broadloom pour mur à mur, $3.20 verge carrée, 3442 St-Denis, AV. 8-5038-39.

TAPIS broadloom, de nylon, mur à mur, installation et feutre inclus à $3.30 la verge. Grand spécial 759 Mt-Royal Est. LA. 7-3408. Ouvert tous les soirs jusqu'à 10 hrs. Face à la rue St-Hubert, 2e étage.

TAPIS AU PRIX DU GROS
Tapis directement de la manufacture Broadloom $2.95 v.c., 9 x 12, $29.95, 9 x 10, spécial $26.50, Wilton à compter de $3.95 la verge. Estimation gratuite. Tapis nylon avec caoutchouc, $2.95 la verge. Facilités de paiement, Mt-Royal Showroom, 759 est, Mt-Royal, 2e étage. LA. 7-3408, LA. 7-3409. Ouvert jusqu'à 10 h. tous les soirs.

TAPIS magnifiques dessins orientaux, 3 grandeurs attrayantes, qualité. Sacrifiera. Appeler RE. 9-0162.

TAPIS au prix du gros, tous genres de tapis, prix spéciaux pour les fêtes, à partir de $2.50 la verge carrée, conditions faciles de paiements. Estimation gratuite à domicile. 389-2343. 9379 Lajeunesse.

TAPIS neufs, salon, passage, aubaine, cause départ. 2064 Delorimier. LA. 7-2007.

TELEVISEUR 21 POUCES, PARFAITE CONDITION $45. RA. 8-5727.

TELEVISION 23", console, en échange de votre télévision, $159, aucun comptant. 759 Mont-Royal Est. LA. 7-3408, ouvert tous les soirs jusqu'à 10 hres.

TELEVISIONS 21 pouces: frigidaires; bahuts: mobilier davenport; mobilier cuisine: lampes sur table, lampes sur pied: poêles, pot à l'huile, 4 ronds gaz: moulins à laver Kelvinator, automatiques: tables de centre: cabinets de cuisine, arborite, machines à coudre électriques: balayeuses électriques, cireuses électriques, 1220 Dorion, LA. 2-8378.

TELEVISION, particulier, modèle récent, bon marché, besoin argent. CR. 7-8210.

TUILE, prelart, prix du gros, estimé gratuit. Installation. AV. 8-5038-39.

82 A VENDRE DIVERS

A BON MARCHE, superbes palmiers, 7', $10, plantes tropicales. 10,123 Péloquin, Ahuntsic.

ACHETEZ cadres noyer fini céramique palmiers, plantes tropicales. Maison privée. RA. 5-4817.

AI beaux palmiers, 7' hauteur, jolies plantes tropicales, artificielles. 8116 Casgrain. 389-3012.

AQUARIUMS (3) et poissons tropicaux, moteur et autres accessoires. CL. 4-8603.

AQUARIUM, outils coffre débosseur; radio-phono. Logement à louer, $35. VI. 5-5791.

A QUI LA CHANCE? Fiançailles rompues, bague diamant, sacrifice. 1568 St-André avant midi si possible.

ACCORDEON - PIANO allemand, 12 basses. Tape-recorder, radio transistor, tourne-disques portatif automatique, bassinette 30 x 54; le tout presque neuf. 274-4245.

ARMOIRES de cuisine, modernes, faites sur mesure, estimation gratuite, bas prix. RA. 1-3822.

ATTENTION, l'immeuble devant être démoli tout doit être vendu même les étagères, etc. 25 chemises pour garçons, 49 pantalons, 25 paires gants, gants pour hommes, pantalons, coupe-vent, manteaux d'auto, etc. Robes pour dames, blouses, jupes, chandails, lingerie, etc. Aussi marchandises à la pièce. Tous à moins que moitié prix. 1574 boul. St-Laurent près Ontario.

AUBAINE, plantes artificielles, palmiers, arrangements fleurs, centres de table, driftwood, trains. 728-3719.

AUVENTS ET FENETRES
Manufacture d'auvents en fibre de verre et en aluminium. Fenêtres spéciales en aluminium. $16.50 complètement installées. LA. 4-1151, Admiral Aluminium Products Ltd.

A VENDRE! Mannequins de manufacture presque neufs, à épaules réglables et support mobile. Tailles petite, demoiselle 10 à 20. AV. 8-8224.

A VENDRE ou échanger pour stéréo, table billard 8' x 4½', servi 2 fois. 845-9404.

BOTTINES de ski à vendre, ont été portées une seule fois, $20. S'adresser 4522 Papineau.

CHAISE roulante d'invalide, $85, coûtée $250. Manteau fourrure, presque neuf, $45. LA. 4-5245.

CHANSONS à vendre françaises et anglaises, .10 chacune. Tél.: 259-7597.

CIREUSE Electrolux, 3 brosses, $40. Balayeuse Electrolux complète, $35. Récentes. 484-7268.

DACTYLOGRAPHES à vendre, $35 et plus avec garantie. CR. 3-1811.

ENREGISTREUSE stéréo, $150. MO. 9-3792.

FIXTURES, fluorescentes, grande variété Canadian Utilities, 182 ouest, Ste-Catherine, UN. 1-3661.

82 A VENDRE DIVERS

AUBAINE! AUBAINE! AUBAINE!
50% de réduction sur les jouets, cartes de fêtes, décorations des fêtes. Temps limité. Venez économiser. 1747 Fleury est.

GRAND choix d'avions miniatures, et équipements complets. RA. 2-0712.

JEUNE fille demandée, pour travailler dans maison privée. DA. 1-8124.

LIT 24 x 48, comme neuf, gris. Informations DA. 2-4536.

LUSTRE plafond, 8 lumières verre taillé, tapis indien vert 6 x 9. DU. 8-2151.

MACHINE imprimer le cuir, modèle de 5 pds de haut, 3 sets de caractères. Aubaine pour le prix du caractère, $225. Pomponnette, 256 Ste-Catherine Est. UN. 1-9293.

MACHINE à coudre "White" automatique. Robe mariée 12-14 ans, longue, tulle et dentelle, accessoires compris. 272-7471.

PERRUQUE cheveux naturels gris, valeur $175, pour $50. Aubaine. LA. 6-1254.

PUPITRES d'étudiants, neufs, 17 x 35, 3 tiroirs, non peinturés, $14. CL. 5-7502.

SENSATIONNEL
Votre TV en couleur, $3.98. PO. 9-2161, entre 7 et 10 p.m.

SOUFLEUSE A NEIGE, fournaise gaz, réservoir eau chaude, brûleurs à l'huile. HU. 6-9868.

Spécial d'ouverture
Nouvelle boutique d'aubaines Hadassah
4647 av. du Parc
Du lundi au vendredi, de 10 h. a.m. à 4 h. p.m.

STOCK pour magasin de coupons et linge d'enfants, comptoirs, étagères. A sacrifice, $450. 6648 Garnier, 271-1332.

TELEVISION console, pick-up, sténotype, avec cours, machine additionner, etc. OR. 4-0726.

2 TELEVISIONS Admiral, 21 pouces, $65. chacune. DU. 1-2117, 10331 Emile.

TRAINES sauvages, neuves, à moitié prix, grandeurs assorties. CL. 9-9142.

84 BOIS — CHARBON HUILE

RETAILLES plancher, 27 sacs $5., 18 $3., bois de corde sec. 277-4598.

86 FOURRURES

ATTENTION, manteau mouton Perse modèle 1963, garni vison, neuf, sacrifier $100. 737-8905.

ATTENTION! Provenant d'échanges, manteaux, jaquettes vison, mouton Perse noir, brun, gris, rat musqué, chat sauvage, castor et autres. Gilbert Fourrures, 7390 St-Hubert, CR. 1-3601.

A VENDRE: manteau castor rasé, luxueux, couleur naturelle, modèle 1963. Prix régulier: $700 à $800, mon prix: $385. 272-1744. Visitons domicile. Termes faciles.

A VENDRE au Centre de Fourrures mouton perse noir, garni vison valeur $450, prix de janvier $215. Mouton perse brun, valeur $650 notre prix $400; aussi mouton perse gris et manteau rat musqué. Un grand choix de jaquettes de toutes fourrures. 272-2161. Visitons domicile, termes faciles.

GRANDE vente chapeaux de fourrure pour hommes. Mouton Perse, gris noir, seal brun ou noir, mouton rasé. Nouveaux modèles. 5574 Parc Avenue, CR. 2-2161. Demonstration domicile si désiré.

MANTEAUX en fourrure pour dames A.—Chevreau noir, grandeur 48, neuf, porté 4 fois seulement. Valeur $200, à vendre pour $75.
B.—Manteau pour dame, chat sauvage, très beau, grandeur 45, à vendre pour $50. Raison changement permanent de domicile pour climat doux. Tél. CL. 5-5943, de 6 à 8 hrs p.m. seulement.

MANTEAU de léopard, col en vison 521-7116 après 6 heures.

MANTEAU mouton rasé, 12-14, très propre, bon marché, DU. 7-1665, ou DU. 7-1489.

MANTEAU mouton Perse brun, $250. Besoin argent. 272-2161.

MANTEAU de rat-musqué, grandeur 42, bon marché, à vendre. AV. 8-5388.

86A VETEMENTS A VENDRE

A VENDRE manteau castor, 16 ans, garanti neuf, nouveau modèle, $290. Téléphone: RE. 1-6080.

GILET de laine, grandeur 40. CL. 5-7529.

GRANDE vende chapeaux de fourrure, pour hommes. Mouton perse gris, noir, seal brun ou noir, mouton rasé. Nouveaux modèles. 5574 Parc Avenue. CR. 2-2161. Demonstration domicile si désiré.

LIQUIDATION générale. Exemples: Paletots hommes $4.95, manteaux dames $3.87. Souliers dames $1. Chemises Arrow hommes $1.47. Billette est votre magasin, 32 St-Laurent, Valleyfield, ¾ heure de Montréal.

ROBE mariée peau soie ¾, voile, diadème, garni fleurs, prix raisonnable. 663-3270.

88 EFFETS BUREAU, RESTAURANT MAGASIN,

A BAS COMPTANT
Equipements restaurant neuf et usagé. Métropole Store Fixture, 5216 Iberville. Tél. 322-7281.

A BON MARCHE
Equipement de restaurant neuf ou usagé, 36 mois pour payer. Montreal Store Fixture and Supply Co. Ltée. 2485 est. Mont-Royal LA. 7-2107.

ASSORTIMENT de bureaux d'affaires, bon marché, directement des encanteurs. 5196 St-Hubert (nord Laurier). CR. 7-9122.

ARMOIRES murales, comptoirs, fluorescents, etc. A sacrifice, 274-0460. 6998 St-Hubert.

AVANT d'acheter voyez Modern Equipment, tout pour restaurants, épiceries, boucheries, neuf ou usagé. Termes faciles. Caisses enregistreuses, comptoirs-frigidaires, balances, etc. Spécialité réparation de caisses enregistreuses, garantie. Modern Equipment, 6766 Papineau. RA. 1-1634.

CAISSE enregistreuse électrique, donnant reçu additionné, autres caisses reconditionnées. RA. 9-7500.

COMPTOIR boucher, balance, bloc Frigidaire à fruits, trancheur viande, hacheur. 1927 Maisonneuve.

COMPTOIR neuf pour bijouterie ou magasin de cadeaux, merisier, $120. Pomponnette, 256 Ste-Catherine Est. UN. 1-9293.

COMPTOIR frigidaire 12 x 4 pieds par 18 pouces, compresseur ¾ H.P., pour taverne ou autres, valeur $2,000 pour $650. RA. 2-8653.

EQUIPEMENT DE CABARET
Frigidaire à bière, tables, chaises, tables à sandwich, etc. Informations RA. 8-0282.

EQUIPEMENT complet pour magasin fruits et légumes, viande froide, biscuiterie. DA. 2-4846.

FILIERES 4 tiroirs, en métal, $29.95, pupitres, plusieurs grandeurs, $25; dactylographes, partition bureau métal vitré. Aubaine, etc. 972 St-Laurent.

FIXTURES de magasin à vendre. Tabaconiste et jouets. S'adresser 4335 Bélanger.

GROS STOCK D'EQUIPEMENT DE RESTAURANT ET DE PATISSERIE NEUFS ET USAGES, CONSISTANT EN FOURS, MALAXEURS, TABLES DE PATISSERIES, REFRIGERATEURS, VITRINES, TABLES DE VALEUR, GRILS ELECTRIQUES, BOUILLOIRES A VAPEUR, POTS D'ALIMENTS, MACHINES A LAVER LA VAISSELLE, TABLES DE TRAVAIL, POTS DE TOUTES GROSSEURS, TRANCHOIRS, STORE & OFFICE EQUIPMENT CO. 711 OUEST, CRAIG, UN. 6-2491.

MACHINES à additionner électrique et manuelle en bon état. RA. 9-7500.

MACHINE à écrire portative, toute neuve, avec mallette, garantie 1 an, rég. $79.50, réduite à $49.50. Crown Equipment Ltd., 1011 Bleury. UN. 1-2437.

Nous vendons tout ce qu'il faut pour équiper les boucheries, épiceries, hôtels et restaurants. Quelques caisses enregistreuses, balances de toutes sortes. Hachoires à viande, friteuses, toasters, glacières, comptoirs réfrigérés, tables et chaises, etc. Neufs et usagés. Termes si désiré.
MAISON CANADIENNE-FRANÇAISE
établie depuis près d'un demi-siècle
LAVAL PRODUCTS LTEE
4295 FRONTENAC, MONT. — 526-0463

PETIT four électrique pour pâtisserie, 4 x 4. A bon marché. 8731 Sherbrooke Est.

RESTAURANT, taverne, motel? Avant d'acheter consultez-nous, aubaines en main. Aussi équipements neufs et usagés. 277-2131.

91 MONNAIES TIMBRES

ACHETONS et vendons monnaie rare: catalogue 1963, seulement 50c pour monnaie canadienne et américaine. Nous achetons collections de monnaie. Carsley Coin Shop, 104 ouest, Ste-Catherine, Montréal, Qué. UN. 1-4571.

COLLECTIONNEURS: Le premier journal français en Amérique sur l'art de collectionner vous offre des articles, des informations précieuses dans tous les domaines de la collection: numismatique; philatélie; livres, disques, etc. Indispensable pour tous collectionneurs canadiens-français. Abonnement mensuel $2 l'an.
Le COLLECTIONNEUR
315 RUE DU PONT, QUEBEC, P.Q.

91 MONNAIES TIMBRES

COMPTANT
On paiera comptant pour monnaie et timbres des U.S.A., Canada, Grande-Bretagne, Terre-Neuve et pays étrangers. Nouveau catalogue complet illustrés $1 (remboursable). Aussi liste gratuite de marchands monnaie et timbres aux U.S.A. et au Canada. Commandez maintenant de John Renall 361 Lisgar, Ottawa, Ont.

DESIRERAIS échanger des timbres étrangers pour des timbres canadiens. Ecrire Pierre A. Leclerc, 1235 rue Ozanam, Québec, Qué.

MELANGES timbres 600 Monde $1.10, 400 colonies anglaises $1.10, 300 Canada $1.10; 150 Etats-Unis $1.10; plus de 100 mélanges. Demandez liste Desgranges, 327 est, Mont-Royal, Montréal.

92 PHOTOGRAPHIE CINE

ABAISSEZ VOTRE COUT D'ACHATS pour vos cadeaux de caméras, projecteurs, écrans, films et accessoires pour diapositives et cinés, neufs ou usagés avec garantie, aussi "tape-recorder", radios avec transistors ou électriques, trains électriques, choix complet. Attention personnelle, satisfaction assurée, escompte formidable. Livraison gratuite, termes faciles. Paul Hugron Photo, 1247 Bélanger est, membre Télépoker. CR. 4-6589.

CAMERA 4 x 5, Linhof, tous accessoires. Privé. RE. 3-5993.

93 ON DEMANDE A ACHETER

ACHETE antiquités argenterie, bibelots, porcelaine, bronze, bijoux, chandeliers, vaisselle Limoges, cadres. RE. 7-4504.

ACHETERAIS REFRIGERATEUR AINSI QUE POELE. 273-2757

ACHETONS livres périodiques, anciens et modernes aussi vieilles peintures canadiennes. RA. 1-2533.

ATTENTION, meilleur prix, réfrigérateur, téléviseur, tapis, pianos, meubles de maison, bureaux, machines à écrire. UN. 1-7612. Soir: RE. 1-2566.

DESIRE acheter yacht, 14 pieds fibre de verre, moteur 10 à 25 forces tout équipé trailor, 9 à 5 p.m., 625-1707.

PARADIS FURNITURE EXCHANGE
Achetons meubles de maison, magasin, bureau. 1220 Dorion. LA. 2-8378.

PIANO droit ordinaire demande contre comptant. Appeler H. Hershorn, UN. 6-6801; le soir: RE. 1-2112.

PIANOS, tapis, téléviseurs, réfrigérateurs, poêles, demande. Appelez UN. 1-7612. Soir: RE. 3-3894.

PIANO, meubles, accessoires électriques. Paierons comptant. UN. 6-9796; RE. 7-8152.

96 COMMERCES A VENDRE

AMHERST 2120, restaurant, bon équipement, logement 3 pièces arrière, garage, occupation immédiate. LA. 1-0972.

1121 DEMONTIGNY, cordonnerie à vendre, tout équipé, $400. Loyer: $50. S'adresser: LA. 3-0555.

3893 LAFONTAINE, petit magasin de coupons à vendre. Cause santé. Bonne aubaine.

ADMINISTRATEUR ET CONSEILLER DE RESTAURANT, 25 ANS EXPERIENCE. 661-3571.

AI EN MAIN, bon commerce tout genre. VI. 5-2656.

AMEUBLEMENT chambres, 12 pièces, autre commerce. Faites offre, 842-0607.

A STE-ADELE, plan nettoyage à sec, seul plan rayon 5 milles, cause réelle maladie, informations P. Lapalme. Ste-Adèle. CA. 9-2361; CA. 9-3249.

ATELIER de réparations de radios et télévisions. Bon chiffre d'affaires. Aucune offre refusée, départ pour Europe. LA. 6-1473.

AUBAINE
Epicerie-boucherie licenciée, 550 Guizot Est coin Lajeunesse, moderne, bon stock, bon chiffre d'affaires. Prix raisonnable. Comptant discutable, avec ou sans propriété. Pas d'agents.

AUBAINE, salle de billard, restaurant, logement, tous chauffés, conditions faciles. Téléphone 525-4776 ou CL. 9-0186, après-midi.

AUBAINE, épicerie restaurant, seul, bas prix. 4622 Hôtel-de-Ville, VI. 2-0950.

AUBERGE LICENCIEE
près Ste-Adèle, bord du lac, 10 chambres. Emplacement unique pour acheteur sérieux. Comptant avec échange considéré. DU. 1-2076.

AUTO PARTS, sur rue commerciale. 256-1631.
IMMEUBLES GOULET, 4009 HOCHELAGA

A VENDRE, pâtisserie complète, équipement moderne, ou accepterais associé. 271-5746.

A VENDRE, magasin de chapeaux, très bonnes affaires, cause maladie. DU. 9-9030.

BEAU commerce, bibelots, jouets, papeterie, menus articles. Restaurant, face église. 3736 Adam.

BELLE quincaillerie à vendre. Située 236 Blvd Levesque, Pont-Viau, Centre d'achats Commodore. MO. 9-6098.

BIJOUTERIE rue Ontario - Maisonneuve, cause mortalité, offre considérée. Immeubles Imperial, Raymond 2-7605.

BISCUITERIE, rue commerciale, moderne, 11 ans même propriétaire. Cause maladie. CL. 4-2571.

BISCUITERIE-RESTAURANT, $7,000. Comptant $2,000 — 256-1631.
IMMEUBLES GOULET, 4009 HOCHELAGA

BOUCHERIE bien équipée, rue Fleury. Belle occasion. $700. Comptant 381-6700. DU. 7-2232.

Bowling 24 allées. Prix $40,000. 256-1631
IMMEUBLES GOULET 4009 HOCHELAGA

BUANDERETTE, rue Ontario est, revenu $2,000 et plus par mois, le meilleur site de l'est. Comptant $12,000, balance $12,800. Téléphoner à Repentigny 581-1766 ou 581-0766, renversez les charges.

Buanderette, nous avons meilleur choix. 256-1631
IMMEUBLES GOULET 4009 HOCHELAGA

BUFFET, 500 couverts complets, équipé. 256-1631.
IMMEUBLES GOULET, 4009 HOCHELAGA

CAUSE besoin d'argent, rue St-Hubert, entre Bélanger et Jean-Talon, magasin de robes de maternité. Vendrais $6000, rapportant 40 à 75% de profit. Comptant demandé $2000. DU. 9-3972, 273-1557.

22 CHAMBRES meublées, lavabo, revenu $7,000 par année, à vendre, prix d'aubaine. AV. 8-5039 ou VI. 5-3719.

CHAUSSURE, magasin tout équipé, à vendre, $500 tout compris. 1381 Mont-Royal est.

Chaussures pour dames $5500. Offre. 256-1631
IMMEUBLES GOULET 4009 HOCHELAGA

CHEVROLET 1959 avec permis de Montréal, association Lasalle, MO. 9-4093.

COMMERCE tableaux, fournitures d'artistes. Situation avantageuse. Ville Mont-Royal. Clientèle bien établie. Règlement de succession. P. Cardin The Royal Trust Co. 849-4741 Ext. 618.

COMMERCE fleuriste, cause maladie, loyer $50 mois. Paris Fleuriste, 60 rue Charlotte, Sorel.

COMMERCE avec ou sans marchandises, 2 terrains. 5187 St-Laurent.

COMMERCE de marchandises sèches, avec 5 pièces arrière, environ $3,000, dans Ville-Emard. PO. 8-4670.

CONCESSION édifice bureaux, $1200 semaine, développements futurs. Prix $18,500. Comptant $8000. CR. 6-7140.

CONCESSION, restaurant entouré de grosses manufactures. Pas de compétition. Profit net garanti $250 par semaine. Comptant requis $6,000. 738-4894.

CONCESSION, gros édifice, 30 lbs café semaine, prix, comptant discutables. 526-4941.

CONSULTEZ, vente ou achat commerces. 256-1631.
IMMEUBLES GOULET 4009 HOCHELAGA

COUTURE, exclusivité uniforme waitress restaurant. 256-1631.
IMMEUBLES GOULET, 4009 HOCHELAGA

EPICERIE licenciée, boucherie, bon chiffre d'affaires, district est. Informations RA. 1-5196.

Epicerie boucherie licencié avons choix. 256-1631.
IMMEUBLES GOULET 4009 HOCHELAGA

EPICERIE-BOUCHERIE, affaires $4,000 par semaine. Tel. 367-7304, après 6 heures p.m.

EPICERIE-boucherie licenciée, à vendre. S'adresser jour LA. 1-7174. Soir LA. 2-9191.

EPICERIE-boucherie licenciée, équipement complet, affaires $1200 semaine. Comptant $4000. CR. 6-7140.

EPICERIE licenciée, viande, fruits et légumes, rue Notre-Dame dans l'est, affaires de $3000 par semaine.
PIUZE & HARVEY 331-3900

FERRONNERIE. Avons choix, consultez-nous. 256-1631.
IMMEUBLES GOULET 4009 HOCHELAGA

FLEURISTE, 2363 Beaubien est. Informations 9 à 6. 721-4624.

A 868—Premier modèle pour 1963 présenté par le couturier Estevez. Manteau à manche raglan et ligne d'encolure dégageant le cou, pouvant être porté en toute saison et comme manteau du soir. Grandeurs: 8, 10, 12, 14, 16 et 18. **Prix: $1.06**, taxe incluse.

N.B.—On peut se procurer ces patrons en écrivant au bureau de LA PRESSE, incluant mandat ou bon de poste. LA PRESSE n'est pas responsable des lettres non reçues.

96 COMMERCES A VENDRE

STUDIO DE PHOTOGRAPHIE
Situé centre ville, système de coupons, pose en moyenne 30 séances par jour assurées jusqu'au 1er avril, plus balance de commandes. A louer ou à vendre. Pour plus de détails, écrire case 3686 LA PRESSE.

FRUITERIE à vendre, bonne clientèle, bien située, gros stock, acompte $3,000, balance à discuter. LA. 4-2626.

GARAGE 7 autos. Bien équipé. 256-1631.
IMMEUBLES GOULET 4009 HOCHELAGA

GARAGE, vendra bâtisse, terrain 56 x 84, mécanique, débossage, peinture, clientèle établie 30 ans. $27,000. Comptant: $15,000. Gérant. RA. 1-2601.

GARAGE avec franchise d'automobiles à vendre ou échanger. OL. 8-1621, 8-1621. MM. Mongeau ou Poitras.

GARAGE, tout équipé, bonne clientèle, pour informations, appeler M. Dominique. 277-2069.

HOTELS, TAVERNES, MOTELS. LABELLE & HEURTEL INC., 2010 BELANGER — RA. 9-2829

LAUNDROMAT automatique "Maytag" jamais annoncée. Excellent emplacement, profits intéressants. Particulier. RE. 8-4268.

LINGERIE générale à vendre. Bon chiffre d'affaires. S'adresser à 9435 Hochelaga.

LINGERIE dames et enfants, rue Beaubien, avec ou sans "stock", 727-1694.

LINGERIE d'enfant, bonne location, rue commerciale, par inventaire. DU. 9-6477.

LINGERIE pour dames et enfants. 256-1631.
IMMEUBLES GOULET 4009 HOCHELAGA

MAGASIN général, St-Fortunat de Wolfe, à vendre ou à échanger. 645-4261.

MAGASIN meubles, bien situé, échange, 256-1631.
IMMEUBLES GOULET 4009 HOCHELAGA

MAGASIN jouets, restaurant, small ware, $5,000, $3,000 comptant avec 3 appts. 842-0562.

MAISON de chambres rue St-Hubert. Léger comptant.
PIUZE & HARVEY 331-3900

MAISON de chambres, ouest, avec propriété. Prix $17,000. Comptant $4000. Société Canadienne Courtage. AV. 8-1233. M. Cardinal.

MARCHE licencié, affaires semaine $2500. Comptant $8000. Succession. Immeubles Prévoyance. RA. 7-4881.

PATISSERIE moderne à vendre, bonnes affaires. Tel. 768-2490.

MOTEL, consultez expert, Ernest Coupal, 256-1631.
IMMEUBLES GOULET 4009 HOCHELAGA

PATISSERIE Française, 200 pains croûtés par jour, centre commercial, bon chiffre. CR. 2-0142.

PETIT restaurant, tout équipé, $2,500 pour tout. Faut vendre. Petit logement arrière. LA. 3-0418. Avant 2.30 p.m. et après 5 h.

POSSEDE un commerce extraordinaire, 100% de profit. Très intéressant pour jeune homme ou d'âge moyen. Peu de capital requis. Informations: Paul Richer, 861-5438.

REFEREZ-VOUS toujours à H. M. Gélinas pour la vente ou l'achat de tous commerces. Courtier expérimenté. 276-6448.

RESTAURANT snack-bar, bon "spot" pour ceux qui connaissent ce genre de commerce. Chiffre d'affaires $600. Prix: $3,000. 60, boul. des Laurentides. Pont-Viau.

RESTAURANT épicerie, viandes froides, bons frigidaires, excellente clientèle, bon prix pour vente rapide, cause hospitalisation. 3000, 39e rue St-Michel.

RESTAURANT-EPICERIE à vendre ou à échanger, avec résidence moderne, toutes commodités, dans développement, seul commerce dans quartier, $17,500, discutable. 823-2533. 393 Côte St-Louis, Ste-Thérèse-de-Blainville.

RESTAURANT SNACK BAR TOUT EQUIPE. MEILLEURE OFFRE ACCEPTEE. TEL. 522-0147.

RESTAURANT à vendre près manufactures, 5 jours. CL. 6-4393.

RESTAURANT à vendre, cause de maladie. 5106 Delorimier, 11 à 8 p.m.

RESTAURANT établi depuis 25 ans, 1396 Marie-Anne, coin Garnier, vendre cause santé.

RESTAURANT, 75 milles de Montréal, sur route numéro 11, 55 places, $1,500 d'affaires par semaine. Inf.: DU. 8-0842.

RESTAURANT
A vendre, cause maladie, bon chiffre d'affaires. 503 Roy est, face église.

RESTAURANT-EPICERIE, 5 appartements. Rosemont. 256-1631.
IMMEUBLES GOULET 4009 HOCHELAGA

RESTAURANT, logement, site achalandé, heures courtes, sacrifiera avec léger comptant. 526-4941.

RESTAURANT, est, cuisine canadienne, Desautels. 256-1631.
IMMEUBLES GOULET 4009 HOCHELAGA

RESTAURANT, light lunch, smallware, coin de rue, cause fatigue. 862 Marie-Anne est. Montréal.

RESTAURANT, repas, heures courtes, loyer $40, affaires $650 semaine. Comptant $3000. CR. 6-7140.

RESTAURANT à vendre, cause maladie. 2500 Boul. Rosemont et Iberville. Offre raisonnable sera considérée. Ecrire Case 3650 La Presse.

RESTAURANT sur boul. Lajeunesse, bon chiffre d'affaires. Pour informations, M. Dominique, 277-2069.

RESTAURANT à vendre, snack-bar, RA. 9-0139, après 3 heures.

RESTAURANT, $700 semaine, smallware, hot dogs, patates frites, hamburgers, 4 appts. 526-6974.

RESTAURANT, $1100, près école, logis 4 pièces. Loyer $60. 1275 Marie-Anne.

RESTAURANT light lunch, rue Boyer, près Mt-Royal. Aucune offre raisonnable refusée.
PIUZE & HARVEY 331-3900

RESTAURANT, cartes souhaits, papeterie, jouets. Pas d'agents. S'adresser 4272 Beaubien est.

SALON BARBIER, bon revenu, aubaine, 256-1631.
IMMEUBLES GOULET 4009 HOCHELAGA

96 COMMERCES A VENDRE

SALON de coiffure, situé dans centre de développement. Bon chiffre d'affaires. Conditions à discuter, cause mariage. Après 7 heures 692-0303. Demander Marie-Paule.

SALON de coiffure à vendre. Snowdon. Téléphoner, soir, 729-0857.

SALON de coiffure à vendre. Loyer $65. Appelez DU. 9-1471.

SALON DE COIFFURE
Avenue Verdun, 4083, bonne clientèle, moderne.
Monsieur Dalcourt, AV. 8-4108 CR. 9-2656.

SALON de barbier très moderne, très propre, bonnes affaires, aubaine. 1845 Everett.

SALON coiffure, équipement moderne, 5 séchoirs, air climatisé, loyer $50 par mois. Vendrais au prix de l'ameublement. CL. 4-4267.

SALON barbier établi depuis 12 ans, $1,200. 677-4066 après 7 heures.

SALON de barbier, 3 chaises, pourra essayer avant d'acheter, quitte le pays. 271-0113, 272-0918.

SALON de coiffure moderne, avec appartements, Jean-Talon près Papineau, $2,500, accepterais petit comptant. 768-1901.

SALON de barbier 3 chaises, bonnes affaires. Déménageons ville, 54 Rachel est.

SALON de barbier à vendre. 4 chaises. CR. 6-9472.

SALON de barbier à vendre cause mortalité. Renseignements LA. 6-2194.

SALON de barbier moderne à vendre, 2 chaises, loyer très bas, $30 par mois, chauffé. S'adresser 306 Faillon est.

SALON COIFFURE, nous avons choix, 256-1631.
IMMEUBLES GOULET 4009 HOCHELAGA

SALLE A DINER moderne, bonne recette, bail 10 ans, excellente localité. 60 personnes, vendra à sacrifice. 6480 St-Laurent.

SALLE manger. Comptant $1,500. Hamel. 256-1631.
IMMEUBLES GOULET 4009 HOCHELAGA

SALLE à manger, réceptions et danses. Loyer $150 mois, chauffé, éclairé, licence, $500. LA. 6-5622. CL. 4-6647.

SALLE RECEPTION, 1,000 personnes. Aubaine. 256-1631.
IMMEUBLES GOULET, 4009 HOCHELAGA

SALON coiffure, rue Ontario, 9 appts meublés, prix $2,000. Comptant $1,000. RA. 7-0921.

"SNACK-BAR" centre commercial, Beaubien, très propre, bien équipé, bonne clientèle. Profit annuel, environ $15,000. Vente, cause santé, comptant requis $4,000. Pas d'agents. RA. 9-0109, RA. 2-1955.

SNACK-BAR "Fish and Chip" à vendre, cause maladie. $3,500. 3706 Wellington. PO. 8-0103.

SNACK-BAR, bon chiffre d'affaires, cause maladie. Adressez-vous après 1.30 hres. LA. 2-3697.

SNACK-BAR à vendre, bonne clientèle, bon marché. Tél.: 729-0127.

STATION de service à vendre, bon chiffre d'affaires, vente cause maladie. MO. 9-1991.

TABACONISTE. Aubaine. Cause, double emploi. Rue Ste-Catherine est. Bon spot, après 8 p.m. 273-4784.

TAVERNE moderne à vendre, avec propriété, $180,000. Comptant $75,000. DU. 7-1764.

TAVERNE située Ste-Catherine Ouest, équipement et ameublement très modernes. Chiffre d'affaires: $1,802 par semaine, loyer $475 par mois, bail 13 ans. Prix $135,000. Comptant $60,000, balance: bonnes conditions.
RENE DAIGNEAULT
Courtier
7155 Christophe-Colomb
271-3022 SOIR: RE. 8-9638

TAVERNE, consultez expert Ernest Coupal, 256-1631.
IMMEUBLES GOULET 4009 HOCHELAGA

TAXI permis St-Michel, avec compteur et radio. RA. 2-8007.

TOURIST ROOM meubles neufs, Coupal, 256-1631.
IMMEUBLES GOULET 4009 HOCHELAGA

VALET-SERVICE à vendre ou à louer, bonne occasion. DU. 7-6613.

VALET SERVICE tailleur, bien situé, 256-1631.
IMMEUBLES GOULET, 4009 HOCHELAGA

VARIETES, centre Laval-des-Rapides, $6,000 comptant, cause maladie, après 7 hres 681-8523.

96A COMMERCES A LOUER

PONT-VIAU, 2 magasins, 1 bowling 12 allées. MO. 9-2866.

TOURIST à louer, mortalité, bon chiffre d'affaires, Ontario, près St-Denis. DU. 1-3925. Références.

97 COMMERCES DEMANDES

A BIEN penser nous avons certainement un client pour acheter votre commerce. Appelez-nous. Immeubles Maréchal. DA. 2-5230.

A BON COMMERCE! bon acheteur! absolument besoin commerces tous genres. Avons clients sérieux, intéressés. Les Immeubles United. 525-2450.

DISPOSE comptant nécessaire pour épicerie-boucherie licenciée, Montréal, acheteur sérieux. CR. 6-7140.

STATION DE GAZOLINE
ou garage avec pompe à gazoline demande. R. St-Germain Ltée, 6568 St-Laurent, CR. 4-2515.

98 OCCASIONS D'AFFAIRES

A.B.C. La prudence est sagesse. Expert conseiller en affaires, sans obligations. DU. 8-3567.

ATTENTION, ATTENTION, ATTENTION
Voulez-vous ouvrir un commerce profitable, dans votre localité? Mieux que la crème glacée molle. Mieux qu'une buanderette. Pas de main-d'oeuvre requise. Capital $3,500. Comptant requis $1,000. Voici ce qu'il vous faut avant d'écrire.
Un endroit d'au moins 24 pieds de large et de 45 pieds de long. S'il vous plaît ne pas écrire si vous n'avez pas l'argent ou le local. Affaire sérieuse.
Ecrire Case 3670 La Presse.

98 OCCASIONS D'AFFAIRES

COMMENT DOUBLER VOTRE SALAIRE TOUT EN GARDANT VOTRE EMPLOI

Compagnie internationale bien établie, recherche personne ambitieuse désirant obtenir l'indépendance financière en débutant à temps partiel dans la distribution de produits exclusifs présentement en demande partout aux Etats-Unis et au Canada. Pas de vente directe aux consommateurs. Service facile et agréable. Quelques heures par semaine seulement. Expérience non requise, nous aidons au développement. Qualifications requises: être âgé de 21 à 45 ans, dévoué, sincère et posséder actuellement $1860 requis pour franchise et inventaire. Opportunité de remboursement. Occasion unique pour personne qualifiée de se faire un revenu substantiel à l'année. Si intéressé, envoyez votre nom, votre adresse et numéro de téléphone pour obtenir une entrevue dans votre région à case 3714 La Presse.

CONTRACTEUR
Pour blouses et jupes, 7170 Clark, 276-2520. M. Léo.

AGENT d'usine se retirant des affaires offre représentation exclusive, Québec et l'Ontario, pour la broche et la broche piquante patentée. Prix suggéré $11,500. Toutes commandes non exécutées seront aussi données à l'acheteur. Renseignements, écrire en toute confiance, Case 3683 La Presse.

APPT 4 pièces, chauffé, au dessus d'un magasin, bon placement pour bureau ou logis, 8 a.m. à 6 p.m. DU. 8-6987. Soirs FE. 4-2380.

BALANCE de stock, magasin, marchandises sèches. Vendrais en bas du prix coûtant. Alphonse Doré, Lac Carré. Téléphone 425-2263.

CAFE-RESTAURANT-CLUB de nuit, rez-de-chaussée, permis complet de la régie. Plus 2 étages au-dessus (14 pièces) pour permettre d'agrandir. Rue de la Montagne, entre Ste-Catherine et Dorchester. $8,000 comptant et petit solde. R. Hudon, RE. 1-1101 ou VI. 5-2667.

CAUSE besoin d'argent, rue St-Hubert, entre Bélanger et Jean-Talon, magasin de robes de maternité. Vendrais $6000, rapportant 40 à 75% de profit. Comptant demandé $2000. DU. 9-3972, 273-1557.

CENTRAL, maison de chambres (8) prix raisonnable. WE. 3-9955 après 6 p.m.

EQUIPEMENT matériel de maniement Franchise pour Québec, $5,000 capital et boutique obligatoires. Ecrire Case 3716 La Presse. Réponses assurées.

ENTREPRENEURS
En couture demandés pour manufacturier de vêtements d'extérieur pour enfants. Travail à l'année garanti et payons bons prix à personne voulue. VI. 2-6393.

EPLUCHEUSE DE PATATES AUTOMATIQUE
Article domestique se détaillant $9.95. Agents et distributeurs demandés. Secteurs profitables encore libres. S'adresser D. S. Greenberg, 821 ouest, rue Notre-Dame, Montréal, P.Q.

ETABLI, très central, restaurants, bars, dancing à vendre, cause départ. Investissement unique pour personne décidée, comptant $20,000. Pas d'agents. CASE POSTALE 171, Station "H", Montréal.

EXCELLENTE occasion. Immeuble béton, 4 étages, et restaurant. Excellent revenu, permis régie au complet, Coeur Ste-Catherine ouest. Propriétaire se retire. M. Vendittoli, 5715, 5e avenue, section R.

FRANCHISES exclusives pour trayeuses modernes (milking machine) $3,000. Capital, magasin, connections aux coopératives nécessaires. Ecrire Case Postale 723, Montréal.

HOMMES d'affaires ou Compagnie Limitée, très sérieux, demande $18,000 pour 51% des parts, revenu $50,000 annuellement, concernant la construction. Tél. 334-2283.

MANUFACTURE à 22 milles, de Montréal demande ouvrage de vêtements de femmes. Spécialité: blouses et robes coton. Ste-Madeleine Ladies Wear Enrg. Longue distance, 795-3305.

MANUFACTURIER suisse cherche distributeur de montres pour Québec-Maritimes. $2,000 requis. Caronam, 5238 Queen Mary Rd. HU. 9-2891.

NOUS ACHETONS la machinerie de surplus, équipement, inventaires ou ateliers complets. RI. 7-9404.

POSTE d'essence et installations. RA. 7-0860.

TAXI. Ville St-Michel, Chevrolet 1961, $300 comptant, le solde $45 par semaine. VI. 4-2689.

STATION service moderne située boul. Reed, Cartierville, galonnage établi, potentiel des plus favorables, pour plus d'informations appeler WE. 2-6151 entre 9 et 4 heures.

STOP. Chartre à vendre cause santé. 3542 Cuvillier.

STOCK pour magasin à coupons et linge d'enfants, comptoirs, étagères, à sacrifice, $450. 6648 Garnier, 271-1332.

VOULEZ-VOUS partir en affaires? J'ai un commerce lucratif, pas grand mise de capital, vous rapportant du 100%. Paul Richer, 861-5439.

VOUS cherchez une occasion dans commerce intéressant? Opportunité unique avec comptant moyen pour commerce à revenus exceptionnels. VI. 4-9711.

99 ASSOCIES DEMANDES

AI $15,000 à investir, revenu minimum $200 semaine, garantie exigée. Ecrire à Case Postale 54, Station C, Montréal 24.

ASSOCIE avec capital pour construction maisons pour employés à Cape Canaveral, Floride. Affaire très intéressante. Téléphonez après 6 p.m. HU. 8-9389.

ASSOCIE avec capital, commerce d'automobiles contrôlé, très payant. Ecrire case 3614 La Presse.

ASSOCIE demandé, actif ou non, avec $5,000 nouveauté sensationnelle. Pour appointement écrire Casier 32, Station Youville, Montréal.

ASSOCIE demandé pour bureau de publicité, léger capital requis. Pour information écrire case 3637 La Presse.

GARAGE avec franchise d'automobiles demande associé avec $20,000. OL. 8-6121. MM. Mongeau ou Poitras.

PROJET d'envergure, hôpital privé, besoin partenaire avec capital disponible, dix à vingt mille médecins, infirmières ou particuliers sérieux seulement. Case 3739 La Presse.

105 PERSONNEL

TEMOIN DEMANDE
Si des personnes avaient été les témoins oculaires d'une collision entre deux voitures le 1er décembre dernier, à l'angle des rues de Lorimier et Ste-Catherine, elles voudront bien rendre un service à la Justice et communiquer avec M. Gaston Vigneux, à OR. 4-3662.

CARTOMANCIENNE et conseillère, Madame Rozia vous invite à venir lui soumettre vos problèmes et vos difficultés. Venez sans rendez-vous. 3021 ouest, Notre-Dame.

MEMBRES adultes demandés: club culturel, social, récréatif; gens d'affaires et de profession. CR. 2-7040.

107 STUDIOS DE DANSE

SOYEZ POPULAIRES
Cours danse, groupe ou privé. RA. 1-5385.

108 EDUCATION

ANGLAIS
Leçons privées, semi-privées, ou en groupe. Prix raisonnables. VI. 5-8016.

ANGLAIS individuel, grammaire, conversation, efficace, méthode insurpassable. Succès assuré. Russell's, 3656 St-Denis.

ANGLAISE demande quelqu'un demeurant avenue Ridgewood, pour lui enseigner le français, lundi, mercredi, vendredi, de 5.45 à 6.45. RE. 9-6727.

CONVERSATION anglaise, piano, jour soir lundi mercredi, vendredi. 5663, 7e avenue, Rosemont. RA. 2-2998.

COURS commercial complet. Spécialité: anglais, certificats 7e, 9e, 11e année. AV. 8-5318.

EQUIPE de professeurs expérimentés pour répétition dans toutes matières. (Certificat 7ème et 9ème années). Téléphone 738-9829.

LE 7 JANVIER
Commencent des cours de français, d'anglais, d'espagnol, d'allemand, à compter de $1 l'heure, privément ou par petits groupes. Milieu agréable. 1040 ouest, rue Sherbrooke (angle Peel). VI. 9-5871.

LEÇONS en anglais, petites classes, l'après-midi ou le soir. HU. 9-9038.

THE ROYAL BUSINESS COLLEGE 5354 SHERBROOKE OUEST, 488-1577 SECRETARIAT
Comptabilité. Langues: Anglaise et Française. Dactylographie. Sténographie, aussi revisions Gregg, Pittman, Duployer, termes Légaux et Médicaux. Examens Judiciaires.

111 COIFFEUSES

ACHETEZ en gros, payez meilleur marché, séchoirs, chaises, dresserettes, articles coiffure. Démonstrations gratuites. Henry L. Bellefontaine Limitée, 1451 Bleury, VI. 2-1195.

APPRENTIE demandée, bilingue, semaine entière.
Bonne coiffeuse demandée, temps partiel. HU. 2-3060.

ASSISTANTE et manucure compétentes, 5 jours, jamais soir, samedi fermé 4 hrs. VI. 2-5071.

COIFFEUR et coiffeuse expérimentés, demandées immédiatement, conditions de travail intéressantes. DU. 9-5050.

COIFFEUR, coiffeuse d'expérience, salaire le plus élevé, plus commission, Centre d'achat Ville-St-Laurent, 1863 St-Louis, 747-3151 ou 747-3034.

COIFFEUSE compétente avec carte, si possible clientèle, bon salaire et commission. Salon Albert, 7116A St-Hubert. 271-2381. Soir. 482-4667.

COIFFEUSE demandée, avec carte compétence. Metro Beauty Salon. International Airport, Dorval. Tél. 631-4575.

COIFFEUSE, jeune, compétente. 844-3837.

COIFFEUSE expérimentée avec clientèle, salon à Snowdon, prix sans importance. Après-midi. HU. 4-0068. Soir. HU. 9-3379.

COIFFEUSE 3 ans d'expérience. Bon salaire. District Côte-des-Neiges. RE. 3-3743.

COIFFEUSE d'expérience, 5 jours semaine. Jour 484-5450 après 7 heures VI. 5-2337.

COIFFEUSE, carte compétence, 2701, 40e rue, Ville St-Michel, le soir; RA. 7-4920.

JEUNE fille pour shampooing, avec ou sans expérience. 681-9087.

MAITRE COIFFEUSE demandée pour l'ouverture d'un salon de coiffure, centre ville. Conditions intéressantes. Ecrire Case 3626 La Presse.

MAITRE COIFFEUSE demandée. Pour information appeler MI. 5-4162 ou CI. 6-6233.

SALON de coiffure pour dames à vendre, centre, Ste-Catherine et Peel, 6 chaises, bonne clientèle. Cause départ. Ecrire case 3505 La Presse.

113 ECOLES DE METIERS

Institut d'orientation des métiers du Québec

Avant d'apprendre un métier, consultez notre institut reconnu avantageusement au Canada.

Quelques mois suffisent

1— Télévision. 2— Radio électronique. 3— Dessin industriel. 4— Lecture de plan. 5—Réfrigération et climatisation. 6— Auto, électricité, carburation. 7— Moteur Diesel. 8— Transmission hydraumatique. 9— Mécanique automobile. 10— Débosselage, peinture. 11— Soudure électrique, etc. 12— Soudure au gaz.

POSTEZ CE COUPON AUJOURD'HUI
Messieurs, je suis intéressé à votre cours No .... J'aimerais obtenir plus de détails sans aucune obligation.
☐ JOUR ☐ SOIR
☐ PAR CORRESPONDANCE
Nom ....
Adresse ....
Ville ....
Tél .... Age ....
INSTITUT D'ORIENTATION DES METIERS DU QUEBEC
4443 DROLET, TEL. 845-9163
MONTREAL

GRATUITEMENT
Une entrevue confidentielle à votre domicile ou à l'école même. Les candidats ayant les aptitudes requises pourront suivre les cours de:
•AUTO DIESEL
•SOUDURE
•DESSIN INDUSTRIEL
•LETTRAGE
•REFRIGERATION-CLIMATISATION
•PHOTOGRAPHIE
•TELEVISION-RADIO
pour rendez-vous:
TELEPHONEZ: 271-3593
ou visitez de 9 a.m. à 9 p.m.
L'INSTITUT D'ENTRAINEMENT SPECIALISE DU QUEBEC
65 ouest, rue Jean-Talon

R-E-T-S
SPECIALISTES: TELEVISION ET ELECTRONIQUE INDUSTRIELLE
POUR INFORMATIONS:
ECOLE DE RADIO, D'ELECTRONIQUE ET DE TELEVISION
8607 BOUL. ST-LAURENT
TEL.: DU. 1-6258

APPRENEZ métier de barbier, conditions avantageuses, succès assuré. Moreau's Barber Shop Schools, 1013 St-Laurent.

NOUVEAU
• DESIREZ-VOUS UN EMPLOI PERMANENT
• AVEC BON SALAIRE
• MEILLEURES CONDITIONS DE TRAVAIL
• PROMOTION EVENTUELLES
"L'homme spécialisé est assuré pour l'avenir"
Téléphonez, rendez-vous, écrivez à
INSTITUT D'ARPENTAGE ET D'ESTIMATION EN CONSTRUCTIOIN
2125 Jean-Talon Est (angle Delorimier)
Montréal 35, P. Q. 725-3621

114 AGENTS VENDEURS

OPPORTUNITE POUR AGENT D'ASSURANCE EXPERIMENTE

Si vous avez au moins 2 ans d'expérience dans l'assurance. Nous pourrons considérer votre candidature.

Que vous ayez acquis votre expérience sur un débit ou avec une Compagnie d'ordinaire, vous pouvez améliorer votre sort si vous possédez la personnalité que nous recherchons.

Les conditions sont:
1e Etre meneur d'hommes et organisateur.
2e Ambitieux de réaliser au moins $12,000 la 1ère année.
3e Agé d'au moins 30 ans.
4e Posséder votre automobile.
Pour informations téléphoner à VIctor 9-7279 et demander Val Jalbert.

Vendeur bilingue ET expérimenté
POUR IMPORTANT DEVELOPPEMENT DOMICILIAIRE AU
Coeur des Laurentides
REFERENCES REQUISES, DOIT POSSEDER AUTOMOBILE.
RA. 7-3713

LONGUEUIL VILLE JACQUES-CARTIER BOUCHERVILLE
Avons besoin d'un distributeur demeurant dans l'une de ces régions. Avons produit exclusif, territoires protégés. Revenu première année $6,000 et plus. L'homme que nous recherchons devra être âgé de 30 à 45 ans, avoir auto, posséder références, expérience de la vente directe un avantage. Inutile d'écrire si vous ne pouvez remplir les qualifications exigées.
Toutes réponses confidentielles. Ecrire case 3733 La Presse, incluant numéro téléphone.

MAINTENANT
VOULEZ-VOUS ETRE EN AFFAIRES POUR VOUS-MEMES SANS CAPITAL REQUIS? IL NOUS FAUT 5 HOMMES POUR DEBUTER IMMEDIATEMENT. NOUS VOUS OFFRONS:
SALAIRE
COMMISSION
DEPENSES D'AUTO
SE PRESENTER LUNDI 7 JANVIER, A 516 BEAUBIEN EST, CHAMBRE 6, DE 10 H. A MIDI.

ASSURANCE-VIE
$90. par semaine pour débuter. Vente et collection pour territoire déjà établi partie est de Montréal. Nous donnons Fonds de Pension, vacances, assurance-groupe, etc. Age 25 à 35 ans, marié, 10e année minimum, bilingue expérience du public requise. Il faut demeurer partie est de la ville. Tél. 259-6988, le soir: 256-1842.

IMMEUBLE
ASSOCIE DEMANDE, BILINGUE. EXECUTIF, EXPERIENCE COMME GERANT D'IMMEUBLE. CONFIDENTIEL
CASE POSTALE 175
STATION N. MONTREAL P.Q.

A LA SUITE de divisions, dans nos débits, établis nous avons des ouvertures pour 6 agents, dans les régions de Verdun, Ville LaSalle, Lachine, Ville-Emard et Côte-St-Paul. Les candidats devront demeurer, dans cette région et environs. Etre âgé de 25 à 35 ans, bilingue, avoir terminé 10e année, avoir l'ambition et le désir, de faire carrière dans l'Assurance-Vie. Salaire au début entre $80., et $100 par semaine. Téléphonez PO. 6-3545, demandez M. Bourgeois.

A QUI LA CHANCE? 5 hommes tenaces, honnêtes, $150. et plus par semaine, pas de valises ni porte en porte, expérience de vente non requise. DU. 7-4129.

AVEC AUTOMOBILE, minimum $110 par semaine, possibilité $12,000 par année. Entraînement et prospects fournis. 3250 Jean-Talon est, Bureau numéro 2, de 9 à 5 heures.

CARRIERE d'avenir pour vendeurs d'expérience, de 25 à 40 ans. Montréal ou certains territoires de la Province. $150, à $175, par semaine. UN. 6-2495.

COMMIS VOYAGEUR
Manufacturier de brûleurs et accessoires de chauffage cherche, une personne qualifié, pour vendre dans le gros. Province de Québec. Voiture fournie. Salaire et dépenses payés. Expérience en chauffage nécessaire. DU. 8-9257.

COMPAGNIE ETABLIE DEMANDE 3 VENDEURS POUR REGION DE MONTREAL
Salaire initial de $6,000 à $8,000 selon qualifications. Nous donnons un entraînement professionnel. Si vous êtes âgé de 25 à 45 ans, marié, avec une automobile, désireux d'améliorer votre avenir; écrivez en toute confiance, donnant vos qualifications au gérant du personnel, 1255, rue Université, suite 810, Montréal. Notre personnel est au courant de cette annonce.

COMPAGNIE mondiale engage immédiatement hommes, femmes, avec auto. $250 par semaine. Prospects fournis. Aucun déboursé. Tous les jours, 10.30 et 2 h. 30. 1965 Bélanger est, suite 203.

DIVIDEND CLUB
Est établi à Montréal depuis 2½ ans. Nous avons encore 5 positions à offrir, à des vendeurs d'expérience pour la région de Montréal, et quelques territoires, sont encore ouverts, dans la Province de Québec, 1255 Université, suite 1215.

ETONNANTE invention empêchant de claquer les portes! Gros profits réalisés de façon facile grâce à un enrayeur hydraulique de porte se vendant à prix modique et s'adaptant à tous genres de portes! Une démonstration de 10 secondes suffit pour faire la vente. Kant-Slam. Dept. A-38, Bloomfield, Indiana.

FAITES $3.00 DE L'HEURE. Aiderons à crédit, tout homme ou femme fiable à se créer un commerce payant dans la vente, dans votre entourage, de nos 250 produits garantis: remèdes domestiques, essences, épices, thé, café, médicaments, cosmétiques, désinfectants, peignes, brosses, etc. Plein temps ou partiel. Revenu moyen $3.00 de l'heure. Expérience non-requise. Demandez détails immédiatement. G. Laurin, Président, Paula Ltée, 21 rue St-Paul est, Montréal.

HOMMES demandés pour vendre à domicile, territoires ville ou campagne. Commission jusqu'à 50%. Revenu moyen $4 l'heure. Boni de production mensuel et annuel. Assurance-groupe, etc. Adressez-vous au 2285 Papineau, chambre 307, entre 9 et midi.

IMMEUBLE
NOS VENDEURS SONT TRES BIEN REMUNERES, TRAVAILLANT FORT A VENDRE PLACEMENTS, COMMERCES, INDUSTRIES, NOUS VOUS DONNONS ENTRAINEMENT SERIEUX ET PROSPECTS POUR REUSSIR RAPIDEMENT. DU. 1-2316.
ROGER DESMARAIS
SOCIETE DE PLACEMENTS IMMOBILIERS

MANUFACTURIER bien établi de chapeaux de dames demande un vendeur pour visiter Montréal et les Cantons de l'Est. Aussi travail à l'intérieur. A commission et à salaire, respectivement. Ecrire à Case 3680 La Presse.

MEUBLES EN GROS
Mobiliers de chambre, bahuts, représentants pour visiter magasins de détail avec expérience pour tout le Canada. Haute commission. Succès garanti pour homme énergique et ambitieux. Confidentiel. Ecrire à case 3579 La Presse.

$8,000
Quelques positions sont encore disponibles dans notre organisation de ventes, expérience considérée pour promotion, mais non indispensable, entraînement fourni, auto requise. Rendez-vous, CL. 4-3733.

RECHERCHONS représentants sérieux de 25 ans ou plus, à plein temps ou à temps partiel, désireux de se créer une carrière intéressante et lucrative dans la vente de fonds mutuels. Siège Social à Montréal et bureaux de ventes dans les principaux centres de la Province. Donnons entraînement complet. Assurance-maladie. Casier 3635 La Presse.

REPRESENTANT
demandé pour important manufacturier de réservoirs pour Montréal. Age 25-35 ans, marié, bilingue, avec excellents records dans la vente. Aptitudes pour lire spécifications et visiter ingénieurs conseils, industriels et contracteurs en plomberie et chauffage. Références essentielles. Revenus selon qualifications. Répondre en anglais à Case 3630 La Presse.

114 AGENTS VENDEURS

Enfin une vraie opportunité, voici votre chance de faire partie d'une organisation sérieuse, stable, progressive. Notre compagnie internationale se spécialise dans la distribution de fonds mutuels.

NOUS OFFRONS:
1) Entraînement complet
2) Autre rémunération
3) Chances d'avancement
4) Sécurité, prestige

NOUS DEMANDONS:
1) Représentants sérieux, ambitieux passé irréprochable.
2) Expérience de vente préférable mais pas nécessaire.
3) Age, de 25 à 55 ans.
4) Désireux de rendre un service nécessaire.

Pour entrevue confidentielle appelez Madame Malenfant 273-2817.

ST-JEROME VALLEYFIELD ST-EUSTACHE
Si vous demeurez dans une de ces régions, nous vous établirons en affaires.
Compagnie établie offre franchise exclusive avec produit exclusif, sur base de distributeurs. Revenu minimum la première année $8,000. Inutile d'écrire si vous ne possédez les qualifications suivantes. Age: 25 à 45 ans, auto, expérience dans la vente un avantage, posséder références.
Ecrire case 3734 La Presse, donnant détails de votre emploi actuel et numéro de téléphone.

OCCASION UNIQUE
HOMMES ET FEMMES
de vous associer à une firme d'immeuble ou les conditions de travail et de coopération sont à leur meilleur. Expérience requise car tout entraînement est fourni. Qualités requises: sincérité, enthousiasme et vif désir de progresser dans une profession très payante. Auto nécessaire. Nous offrons:
☆ bureaux modernes
☆ avances généreuses sur commission
☆ facilité de financement
☆ aide compétante
pour entrevue confidentielle, appeler:
N. POLN OU G. COURTEAU
MM. LAURENTIDE CIE LTEE
273-1773

TERRITOIRE RIVE-SUD ET MONTREAL
CARRIERE DANS LA VENTE
La plus importante corporation servant l'industrie, commerce et institutions recherche un vendeur expérimenté capable de travailler sans surveillance dans territoire protégé et servir clients déjà établis. Rémunération au-dessus de la moyenne et entraînement aux frais de la compagnie, avantages, assurance-groupe et avancement rapide. Qualifications: Etre bilingue, ambitieux et posséder automobile. Pour entrevue téléphoner: 733-2325.

VENDEUR
Jeune homme bilingue, expérimenté, âgé de 25 à 35 ans, demandé par importante industrie de St-Laurent pour vendre aux entrepreneurs et clients industriels.
Territoire établi dans Montréal et les environs. Salaire selon compétence — bénéfices courants de compagnie.
Veuillez donner tous détails concernant expérience et salaire désiré en écrivant à Case 3692, LA PRESSE.

AGENT D'IMMEUBLE
AVEC PERMIS ET EXPERIENCE POUR BUREAU CANADIEN-FRANÇAIS PROGRESSIF
INFORMATION M. POIRIER
AV. 8-2238

SI VOUS ETES capable de vendre, aux marchands des promotions comme timbres primes, concours etc. Nous avons pour vous, une très bonne proposition. UN. 6-2496.

UN SEUL article, pour vendre dans bloc appts, $1.25. Profit 0.70 à 0.90. Si vous ne faite pas $10 l'heure, nous remboursons vos échantillons qui coutent $5. 6720, 16e ave Rosemont.

URGENT
Vendeurs bilingues, travail régulier ou temps partiel, pour le plus beau choix de calendriers.
FEUILLE D'ERABLE, ESQUIRE, PLAYBOY
Stylos à bille, crayons mécaniques, aux meilleurs prix. Nouveautés publicitaires très variées. Commonwealth Advertising, WE. 3-1149.

VENDEURS de porte en porte, temps plein ou partiel, salaire garanti ou commission pour Montréal et banlieue. Ecrire Case 3597 La Presse.

VENDEURS BILINGUES COMME AGENTS D'IMMEUBLES
Hommes 25 ans ou plus, références nécessaires. Se présenter après 10 h. a.m. 1238 St-Hubert. Appointement. DU. 9-8115.

VENDEURS DEMANDES
La ligne la plus complète et la plus nouvelle est offerte aux plus bas prix, tout en payant la plus haute commission aux vendeurs avant de l'expérience dans la vente des calendriers publicitaires et pouvant fournir des références. Ouverture dans toute la province, plein temps ou partiel. Ecrivez en toute confidence, donnant tous les renseignements sur vous-mêmes à Casier Postal 103, Station Hochelaga, Montréal.

VENDEURS CHAUVES OU PRESQUE
Voici une occasion unique de profiter d'une lacune en faisant des démonstrations impressionnantes d'un nouveau genre de perruque à des prospects fournis par la plus importante campagne de publicité du Canada. Avances sur commissions élevées. Excellent revenu possible, dépenses payées. Il faut posséder l'expérience de la vente directe et parler anglais couramment. Il est possible de commencer à temps partiel. Veuillez écrire tous détails en anglais et inclure photo. Case 3565, LA PRESSE.

VENDEURS D'EXPERIENCE
dans les bois francs. Auto nécessaire, présent contact dans l'industrie un avantage. Territoire Province de Québec, bonnes conditions. Voir M. Duchesne en prenant rendez-vous à H. Boisse Lumber Inc., RA. 8-9228.

VENDEURS d'expérience, pour "Auto Parts" Rive-Sud, environs, 1800 boul. Taschereau, 671-3112.

VENDEUR terrain d'autos d'occasion. Faut être bilingue et expérimenté. DU. 1-3597. M. Cohen.

VENDEURS avec expérience, territoire établi, de produits alimentaires. Bonne opportunité pour personnes ambitieuses. Qualifications requises bilingues, âge 25 à 45. Ecrire à casier postal no 2, St-Henri, Montréal 30.

VENDEURS avec expérience dans la vente du linge, pour visiter marchands dans la province de Québec. Brillant futur pour hommes sérieux. Ecrivez avec références à Karmel Trading, 3662 St-Laurent.

VENDEURS visitant hôtels, restaurants et institutions demandés pour ligne complète d'équipements et d'ustensiles. Base commission, territoires ouverts, nord Québec, et Ontario, bas du fleuve et Lac St-Jean. S'adresser gérant des ventes, 135 St-Pierre, Montréal.

VENDEURS - VENDEUSES
Commencez en 1963, dans une nouvelle carrière avec sécurité et un avenir lucratif.
PROSPECTS ET APPOINTEMENTS FOURNIS
• Plein temps seulement.
• 27 ans ou plus.
• Possédant une auto.
Nos vendeurs et vendeuses ont gagné une moyenne de $150 à $200 par semaine en 1962. Pour entrevue, téléphonez M. Leblanc, Niagara Cyclo Massage. Jour: RE. 8-1107; Soir: MU. 4-4113.

VOULEZ-VOUS VEGETER OU REUSSIR DANS LA VIE? AVEC UNE GRANDE ORGANISATION DE REPUTATION INTERNATIONALE, VOUS POURRIEZ GAGNER SOUVENT, A TEMPS PARTIEL, DANS UNE JOURNEE, AUTANT QUE D'AUTRES PEUVENT FAIRE DANS TOUTE UNE SEMAINE. ECRIRE CASE 3684 LA PRESSE.

VOYAGEUR bilingue marié, ayant expérience dans la vente aux grossistes, dans district de Montréal, recherché par compagnie internationale. En échange pour ses services, nous paierons les dépenses ainsi qu'un salaire au-dessus de la moyenne chaque semaine, et en plus commission tous les mois. Si vous avez les qualifications requises, téléphonez Stuart House International, VI. 4-3425, demandez J. Couture, gérant de vente pour appointement.

114 AGENTS VENDEURS

Représentants
LA MISE SUR LE MARCHE D'UN EXERCISEUR AUTOMATIQUE, DE FABRICATION CANADIENNE OFFRE OPPORTUNITE INTERESSANTE, A BONS VENDEURS TRAVAILLANTS, D'EXPERIENCE DANS LA VENTE DIRECTE, QUI SONT INTERESSES A GAGNER $10,000 ET PLUS.
ORGANISATION DE 12 ANS D'EXPERIENCE DANS LE DOMAINE DE L'EXERCICE.
POSSEDONS DES MILLIERS DE PROSPECTS ET RECEVONS NOMBREUSES DEMANDES.
SI VOUS CROYEZ A LA SANTE PAR L'EXERCICE, POSSEDEZ AUTO, ET ACCEPTEZ DE TRAVAILLER LE SOIR.
VOUS VOUS DEVEZ D'ECRIRE OU TELEPHONER AU DIRECTEUR DES VENTES: R. COLLETTE, 4338 ST-DENIS, VI. 9-7075.

REPRESENTANTS
De Paris une formidable collection de vêtements sport pour dames est présentée pour la première fois cette année au Canada par une firme bien connue.
Cette compagnie recherche des représentants ayant des territoires établis dans la vente auprès des magasins pour dames.
Ecrire case postale 125, Station Hochelaga, Montréal 4, Qué.

REPRESENTANT BILINGUE
Plein temps, pour école de métiers reconnue. Prospects fournis. Doit avoir automobile. Téléphonez à J. M. Levert, 271-3593, 65 ouest, rue Jean-Talon.

115 HOMMES DEMANDES

ABSOLUMENT besoin hommes à temps partiel. $50 par semaine. 721-4914 jusqu'à 8 p.m.

AIDE-CUISINIER, $45 PAR SEMAINE. POSITION PERMANENTE. 5771 BOUL. GOUIN OUEST.

APPRENEZ à devenir professeur de danse, à temps partiel. Aucune expérience nécessaire, 18 à 30 ans, bilingue un avantage, diplôme médaille argent à la graduation. Situation garantie Salaire jusqu'à $77.50 par semaine. Studio de danse International, 2035 Mansfield. AV. 8-5266.

ARTISTE créateur dans le dessin commercial, (free lance). Gérant des ventes, 481-2983.

ASSISTANT COUPEUR (CHOPPER) EXPERIMENTE MANTEAUX D'ENFANTS. CHARELL LIMITEE. 6560 ESPLANADE.

ATTENTION! MUSICIENS
CABARET A MTL PRESENTANT SPECTACLE A BESOIN DE 3 BONS MUSICIENS, TRAVAIL A L'ANNEE. BON SALAIRE. VI. 4-4574. ENTRE 1 HEURE A 6 P.M.

ATTENTION Milliers de postes seront à remplir sur comités et commissions en vue du centenaire national et exposition universelle. Soyez prêts pour examen préalable. Pour plus amples informations. Ecrivez: Ecole des Employés Civils, Case postale 362, Ottawa.

ATTENTION on demande chanteurs-danseurs-mimes-comédiens-amateurs. Téléphonez pour informations Association de Photogénie du Québec Enrg., NA. 7-4060.

AVONS besoin d'un comptable pour tenue de livres générale et aussi pour prendre charge du bureau de collection. Magasin de bijouterie au détail. Application entre 9 a.m. et 5 p.m., 705 Notre-Dame, Lachine.

BARBIER demandé, carte de compétence, Canadien. 1290 St-Denis, édifice St-Denis.

BARBIER d'expérience, position permanente, s'adresser 1045 St-Zotique est. 381-1632.

BARBIER compétent demandé à Doré's Barber Shop, 5367 Sherbrooke ouest.

BARBIER demandé avec expérience, au salon de barbier Gare Centrale. S'adresser: Gare Centrale.

BOUCHER, vraie occasion de travailler pour vous-même, $700, comptant. 381-6700. DU. 7-2232.

BOUCHER pour marché achalandé, partie ouest. Se présenter au 2067 rue Tupper.

BOULANGER et pâtissier demandés. S'adresser: 6528 Henri-Julien.

BRIQUETEURS (5), travail d'hiver. 627-0544.

CARRIERE DE VENDEUR
Puisque vous n'êtes pas satisfait de votre emploi, et que, depuis longtemps vous songez à la vente, renseignez-vous sur les avantages exceptionnels que vous offre Sun Life du Canada. Téléphonez pour prendre rendez-vous avec M. Jules Derome, gérant de la succursale Cartier. UN. 6-6411, local 568.

CHAUFFEUR avec automobile, temps partiel, demandé. Appeler entre 6 hres et 8 hres, LA. 2-0604, demander appt 10.

CHAUFFEURS bilingues, expérimentés dans rondes de nettoyage à sec. Dunn Cleaners, 6750 avenue du Parc, 272-1144.

CHAUFFEURS demandés avec leur propre char, et assurances. S'adresser en personne au Laurier Bar-B-Q, 381 Laurier ouest.

CHAUFFEURS, vendeurs, bilingues, pour route établie dans buanderie et nettoyage. S'adresser à Canada Laundry, 2321 Des Erables. Demandez M. Bergevin.

CHAUFFEUR, livraison épicerie, aussi pour aider dans magasin, connaissant districts Outremont et Côte-des-Neiges; bilingue, références. Maplewood Provisions, 2046 Maplewood, RE. 8-4771.

CHAUFFEUR de camion expérimenté pour marché d'aliments, partie ouest, références, 2067 rue Tupper.

CHAUFFEUR de taxi, temps entier ou partiel. 1310 St-Christophe, AV. 8-5169.

CHAUFFEUR taxi, canadien-français, connaissant l'Ouest de la ville, nouvelle organisation. RA. 1-2427.

CHAUFFEURS taxi, LaSalle, Métropole, Ville St-Michel, jour, soir, travail seul (shift). VI. 4-2689.

CHAUFFEUR de taxi, de nuit, La Salle, Ford 62, 40%, B. Dépatie, LA. 2-3105.

CHAUFFEURS pour taxi Diamond, bon char, 721-0469.

CHAUFFEURS pour taxis LaSalle, travail de jour, nuit, ou seul, 1250 Jeanne-Mance.

COMMIS bilingue expérimenté en pièces d'automobile. Recommandations, 6391 boul. St-Laurent. CR. 4-2439.

COMMIS BUREAU JUNIOR
Très bilingue, gradué 11e année, 19 à 25 ans, bonne compagnie, centre ville, $250. Rapid Placement, 1224 Ste-Catherine ouest, suite 206. UN. 1-8418.

COMMIS DACTYLO
Très bilingue, gradué 11e année, âge 20 à 30 ans. Bonne compagnie Ville Mont-Royal, $275. Rapid Placement, 1224 Ste-Catherine ouest, suite 206. UN. 1-8418.

COMMIS de bureau bilingue, connaissant dactylographie, tenue de livres, expérience de ferronnerie, plomberie, S'adresser 6568 St-Laurent.

COMMIS demandé pour pièces d'autos, 21-30, bilingue, salaire, boni, pension. Applications confidentielles. Ecrire Case 3652 La Presse.

COMMIS demandé pour restaurant, $42 par semaine. S'adresser à Emile Bertrand, 1308 Notre-Dame ouest.

COMMIS d'épicerie et préposé aux fruits, bilingue, grande expérience, compétent, deviendra gérant, supermarché indépendant, très bon salaire, références. Ecrire à M. H. G., 804 Dollard, Outremont.

COMMIS EN FERRONNERIE AYANT UNE EXPERIENCE DE DIX ANS DE VENTE EN DETAIL, AVEC BONNES REFERENCES, BON SALAIRE ET LOGEMENT DISPONIBLE. EMPLOI IMMEDIAT. S'adresser à 700 boite postale. Ste-Agathe-des-Monts. Qué.

COMMIS pharmacie, étudiant 2e, expérience. 2380 Charland, DU. 8-0095.

COMMIS pharmacien, expérience, références. Pharmacie Rouette, Ste-Thérèse, téléphone, TA. 3-9541.

COMMIS pharmacien avec expérience, temps plein. CL. 4-1981.

COMMIS pharmacien expérience, références, bon salaire. NO. 1-7797.

COMMIS pharmacien, expérience, prescriptions, références, bilingue, service régulier, district Cartierville. FE. 4-0129.

COMMIS pharmacien bilingue, bonne expérience, référence exigées, bon salaire. PO. 8-4900.

COMMIS JUNIOR, BILINGUE, AUX FILIERES. EXCELLENTES CONDITIONS DE TRAVAIL. UN. 6-7686.

COMMISSION 200%, eau javelle, etc., livrons partout dans province, 6340, 1ère, Rosemont.

CONCIERGE
Couple expérimenté, bons travailleurs, sans enfant, âge moyen, bonne santé, sobre, bilingue, pour appt hôtel. Homme bon peintre, connaissances plomberie. Femme pour service chambres et autres travaux. Devront travailler sous direction surintendant, $250 par mois, et grand appt bachelor. Devra commencer 15 janvier ou 1er février. Téléphoner dimanche 2 hrs à 5 hrs. HU. 4-3043.

CONCIERGE ET MAINTENANCE
Permanent avec expérience de menuiserie, peinture, plomberie, pas de jeunes enfants. Appelez de 9 a.m. à 5 p.m. RA. 2-4635.

115 HOMMES DEMANDES

La Shawinigan Chemicals Ltd
a besoin de
TECHNICIENS de LABORATOIRE
POUR SA NOUVELLE USINE PETROCHIMIQUE DE VARENNES, P.Q.

DEGRE D'INSTRUCTION: 12e année ou l'équivalent.

EXPERIENCE: Il est nécessaire d'avoir de 2 à 5 années d'expérience dans l'analyse des dérivés du pétrole (**Tests A.S.T.M.**) et il sera utile de connaître la chromatographie des gaz.

S'adresser par écrit seulement, en précisant son degré d'instruction, l'expérience acquise et le salaire désiré au:

Directeur d'embauche,
CASE POSTALE 6072
MONTREAL, QUEBEC.

ON DEMANDE ASSISTANTS-GERANTS
AYANT EXPERIENCE DANS MAGASIN DE VARIETES OU DEPARTEMENTAL
Excellente chance d'avancement

A NOTRE SUJET:
★ NOUS SOMMES UNE JEUNE CHAINE DE MAGASINS A RAYONS DONT LA SUPERFICIE VARIE ENTRE 15,000 ET 30,000 PI. CARRES.
★ NOUS OPERONS 17 MAGASINS ET SOMMES A LA RECHERCHE DE NOUVEAUX LOCAUX, ET IL NOUS FAUT DES GENS COMPETENTS.
★ NOTRE ECHELLE DE SALAIRE EST LA PLUS ELEVEE DES MAGASINS A CHAINE:
NOS ASSISTANTS-GERANTS GAGNENT DE $70. A $100. PAR SEMAINE.
NOS GERANTS ONT UN REVENU ANNUEL DE $8,000. A $16,000.
★ PLAN DE PENSION ET AUTRES BENEFICES HABITUELS SONT ACCORDES A NOS EMPLOYES.

A VOTRE SUJET:
★ VOUS ETES JEUNE ET AGRESSIF.
★ VOUS ETES EXCESSIVEMENT AMBITIEUX ET DESIREZ VOUS MERITER UN REVENU SUPERIEUR.
★ VOUS AVEZ DEJA TRAVAILLE DANS UN MAGASIN DE VARIETES OU A RAYONS.
★ QUOIQUE VOUS AYEZ LES CAPACITES ET L'EXPERIENCE NECESSAIRES VOUS N'AVANCEZ PAS AUSSI VITE QUE VOUS LE DESIRERIEZ.
AVEC TOUTES CES QUALITES, VOUS DEVIENDREZ VITE GERANT DE VOTRE PROPRE MAGASIN.

Toutes les réponses seront traitées condidentiellement

A. L. GREEN LTEE
MAGASINS A RAYONS
ECRIRE AU DIRECTEUR DU PERSONNEL
125 RUE ELMIRE, MONTREAL 14, QUE.

GERANT DEMANDE
POUR DEPARTEMENT DE PIECES
POUR VENDEUR GENERAL MOTORS
A 40 MILLES DE MONTREAL
DOIT AVOIR EXPERIENCE D'AU MOINS 5 ANS
CONDITIONS DE TRAVAIL EXCELLENTES
SALAIRE EN PROPORTION DE L'EXPERIENCE
ECRIRE CASE 3561 LA PRESSE

Surintendant de Construction
BILINGUE, AVEC EXPERIENCE EN CONSTRUCTION D'EDIFICES ELEVES, COMMERCIAUX, RESIDENTIELS ET INDUSTRIELS. REFERENCES REQUISES. ECRIRE A CASE 3641 LA PRESSE.

VENDEUR
DEMANDE PAR LIBRAIRIE ET PAPETERIE EN GROS. TERRITOIRE DES LAURENTIDES. SALAIRE ET COMMISSION. DOIT POSSEDER AUTO. FOURNIR RENSEIGNEMENTS, AGE, EXPERIENCE, ETC., A CASE 3631 LA PRESSE.

Gestetner (Duplicateur)
Service-Ventes
Merveilleuse opportunité pour jeune homme de 20 à 25 ans, de se joindre à une organisation mondiale, bilinguisme nécessaire. Appelez UN. 6-2091

TRICOTEUR
Expérimenté en machines circulaires interlock et links. LA. 6-9447.

CONCIERGE, temps partiel, très bonne position pour homme à sa pension. Doit être marié et bilingue. Soin immeuble de 24 appts, chauffés à l'huile. En retour, logement 4 pièces, gaz, électricité, téléphone, poêle et frigidaire fournis, etc. Ecrire, case 3613 La Presse.

CONCIERGE demandé, appartement fourni, meublé, chauffé, électricité, téléphone payés. AV. 8-5039.

CONCIERGE d'expérience demandé, bilingue, marié, connaissant le chauffage à vapeur, possédant un permis de chauffeur d'automobile. Appt et téléphone fournis. Ecrire case 3648 La Presse.

CONCIERGE demandé pour petite maison. 728-2531.

CONCIERGE bilingue, expérience en entretien et location. Temps plein ou partiel. Pas d'enfants. VI. 5-2433.

COUPEUR (chopper) d'expérience, vêtements pour hommes sur mesures Intile de faire application si non qualifié. Lombardi, 1095 St-Grégoire.

COUPEURS, (Marker and Grader) de blouses expérimentés demandés. S'adresser Artisan Blouse Corporation, 7386 St-Hubert.

COUPLE demandé pour conciergerie de 10 appts, face théâtre St-Denis, 766-0832.

COUPLE expérimenté comme concierge à plein temps, 32 appartements à Snowdon. Chauffage au gaz. Salaire $125 par mois plus logis de 3 pièces au sous-sol. Références. Ecrire Case 3694 La Presse.

COUPLE concierge. Petit édifice commercial, logé, pas d'enfants. Références. S'ad. HU. 9-2534.

COUPEUR-marqueur expérimenté, vêtements sport pour dames. Like Young, 3713 St-Laurent, porte 5.

COUPEUR expérimenté dans habits pour hommes, ciseaux et couteaux. S'adresser 1010 Ste-Catherine est. Chambre 508.

CAISSIER
JEUNE HOMME 18 ANS, BILINGUE, 11e ANNEE, POUR MAGASIN MATERIAUX DE CONSTRUCTION. CHANCES D'AVENIR IDEALES POUR DEVENIR VENDEUR. SALAIRE SUIVANT QUALIFICATIONS, TOUS BENEFICES SOCIAUX.
VAL ROYAL BLDG. MATERIALS
12200 Boul. Reed
FE. 4-5320

SERVICE COMPTABILITE
Jeune homme, 22 à 25 ans, bilingue, expérience 2 à 3 ans, balancer comptes de banque, entrées aux livres, bilans financiers. Salaire selon qualifications. Ecire à case 3682 La Presse.

VENDEUR EXPERIMENTE COMPTOIR DES PIECES
CHEZ HY-ROAD FORD MOTORS LTD, 4901 OUEST, JEAN-TALON. S'ABSTENIR SINON EXPERIMENTE. AVANTAGES SOCIAUX. M. LAPLANTE. RE. 1-8271.

CHAUFFEURS
L'école pour chauffeurs de taxis vous aide à obtenir votre permis. Prochaine inscription lundi 7 janvier. RA. 7-6627.

COUPEURS
Coupeurs expérimentés pour chandails; s'adresser Beaver Knitwear, 355 De Louvain iuest. DU. 1-4434.

COUPLE seul, homme licence chauffeur, $40 semaine, appt fourni, 6340, 1ère ave, Rosemont.

CUISINIER demandé. S'adresser 4034 Ste-Catherine est.

CUISINIER repas légers. Il faut être expérimenté et rapide. 3343 Cavendish.

DANSEZ facilement, apprenez à danser. Centre Culturel d'Outremont, Mlle Marquis. CR. 2-7040.

DEBOSSEURS avec expérience demandés, ouvrage à l'année. S'ad. 1105 Van Horne.

DEMANDONS presseur avec expérience pour plan de nettoyage. DU. 1-7236.

DEMONSTRATEUR EN BOULANGERIE ET GERANT DE PROMOTION
Demandé pour organisation internationale. Expérience requise de la procédure générale d'un plan de production, et du flair pour la promotion et les formules.
Doit être bilingue, avoir de l'initiative et pouvoir parler en public. Chances d'avancement rapide. Répondre indiquant expérience, instruction, et photo récente à case 3660 La Presse.

ENTREPRENEUR briqueteur demandé pour chantier de bungalows. Parkland Construction, Ville Brossard, 671-4707 ou RE. 1-8051.

ENTREPRENEURS en pantalons de garçons, coupe-vent, shorts et chemises d'enfants, 2116 boul. St-Laurent, porte 35. VI. 9-5450.

ETALAGISTE pour pharmacies, avec ou sans expérience, auto nécessaire. DA. 1-2580.

EXPEDITEUR bilingue, connaissance dactylographie avec expérience d'accessoires d'automobiles, équipements ou plomberie. S'adresser 6568 St-Laurent.

115 HOMMES DEMANDES

TEXACO CANADA LTD
Recherche
Chauffeurs de camions-citerne
Doivent être sujets à promotion

QUALIFICATION:
Bilingues
Agés de 25 à 30 ans
Instruction: 11e année minimum, avec diplôme
Expérience de conduite de semi-remorques essentielle.

LES BENEFICES DE LA COMPAGNIE COMPRENNENT:
Plans d'épargne, de pension, de vacances, d'hospitalisation et d'assurance-vie.

VEUILLEZ ECRIRE EN DONNANT TOUS DETAILS PERSONNELS ET EXPERIENCE A
Surintendant Bulk Station
TEXACO CANADA LTD
10,175 NOTRE-DAME EST, MONTREAL-EST

VENDEURS DE VOITURES USAGEES DEMANDES
ON DEMANDE IMMEDIATEMENT HOMMES SERIEUX POUR VENDRE AUTOS D'OCCASION
Excellente rémunération et auto fournie
On ne tiendra compte que des candidats énergiques et sérieux.
VEUILLEZ VOUS PRESENTER CHEZ
Parkway Pontiac Ltd.
3500 ouest, Jean-Talon, Montréal
DEMANDEZ M. YVON GIARD

Chauffeurs de camions d'huile à chauffage
QUALIFICATION
De préférence âgé de 25 à 40 ans. Instruction de 7e année ou l'équivalent. Comprenant le français et l'anglais. Doivent connaître la ville de Montréal.
VEUILLEZ VOUS PRESENTER LE LUNDI 7 JANVIER, DE 2 H. A 9 H. P.M. CHEZ
NATIONAL COAL & OIL
95 OUEST, RUE VAN HORNE

ENQUETES SUR MISE EN MARCHE
MANUFACTURIER BIEN CONNU DE BREUVAGE, FAISANT AFFAIRES D'UN OCEAN A L'AUTRE, OFFRE UNE SITUATION DANS SON SERVICE D'ENQUETES SUR LA MISE EN MARCHE.
LES RESPONSABILITES COMPRENENT: VENTES ET ANALYSE DU MARCHE, PREVISIONS, PROGRAMMATION STATISTIQUE, PREPARATION ET DEVELOPPEMENT DES ENQUETES COMMERCIALES, TACHES EXTERIEURES OCCASIONNELLES.
CHANCE EXTRAORDINAIRE POUR UN JEUNE HOMME BILINGUE CONSCIENCIEUX; SALAIRE SELON L'EXPERIENCE PASSEE.
EXCELLENTES CONDITIONS DE TRAVAIL: ASSURANCE COLLECTIVE, PLAN DE RETRAITE, CAFETERIA, NORD-OUEST DE LA VILLE.
ECRIRE CONFIDENTIELLEMENT, ENVOYANT DETAILS COMPLETS A CASE 3595 LA PRESSE.

COMMIS DE BUREAU
JEUNE HOMME BILINGUE ET EXPERIMENTE, POUR DEPARTEMENT DES PIECES CHEZ MANUFACTURIER D'APPAREILS ELECTRIQUES, SITUE A VILLE MONT-ROYAL. SEMAINE 5 JOURS. BENEFICES USUELS. POUR ENTREVUE, APPELEZ M. GHETLER, RE. 1-3771.

HARLAND AUTOMOBILE
DEMANDE
COMMIS AUX PIECES
expérimenté, emploi immédiat: pour rendez-vous, 631-2051 ou voir R. Dubois, 955 boul. Montréal-Toronto, à Dorval.

ENTREPRENEUR PYJAMAS DE DAMES
Pouvant produire 1,000 douzaines par semaine. Faut être fiable. Sheldon Mills Ltd, M. Ben 274-4403.

GERANCE
Couple ou personne sérieuse connaissant organisation de restaurant et gérance de motel, 50 milles de Montréal, références nécessaires. Ecrire Case 3672 La Presse.

EXPEDITEUR bilingue expérimenté, pour sacs à main, 445 rue St-Pierre, porte 203.

GARAGE Grand Motors Ltd. recherche mécanicien qualifié, emploi stable, bon salaire. 4478 Clark.

GARCON avec bicyclette pour messages dans pharmacie. De 9 h. a.m. à 6 h. p.m. dimanches libres. 5928 ouest, rue Sherbrooke. HU. 1-2797.

GARÇON épicerie, 15-16 ans, Lafrance 1321 Laurier est. LA. 1-2178.

GARÇON AVEC BICYCLETTE, LIVRAISON PHARMACIE. 6050 SHERBROOKE OUEST.

GARÇON pour livraison sur bicycle, pharmacie, 9 à 6 p.m., 6 jours. Ville LaSalle, 366-4134.

GRAISSEUR, travail de nuit. Emploi régulier pour homme expérimenté pour travail sur flotte de camions. Doit avoir licence de chauffeur. 2015 Church.

HOMMES DEMANDES
Venez commencer l'année nouvelle avec nous, programme tout à fait nouveau, homme sérieux seulement, pour travail semi-professionnel, pouvant faire $12,000 par année, compagnie canadienne-française. Entre 10 a.m. et 3 p.m., s'adresser 7864 St-Denis.

HOMME bilingue connaissant les outils mécaniques pour département de réception et d'expédition d'une compagnie bien établie. Emploi permanent. Ecrire case 3609 La Presse.

HOMME bilingue pour prendre direction des achats et des commandes chez distributeur en gros, équipement de chauffage. Expérience en air chaud, en plomberie ou quincaillerie préférable. Ecrire, donnant âge et qualifications à case 3662 La Presse.

HOMME bilingue, d'âge moyen, pour travaux divers et entrepôt, $30 par semaine. Pharmacie Labow's, 5351 chemin Côte-St-Luc. HU. 6-7385.

HOMME de service demandé, pas monis de 3 ans d'expérience. S'adresser à 5110 St-Denis.

HOMME de service demandé pour station Esso, avec expérience seulement, 728-0501.

Mécanacien 2e classe
AVEC CARTE DE COMPETENCE
POUR IMPORTANT DEPOSITAIRE FORD
S'adresser à
M. RUNDOM
7865 ST-HUBERT 274-4384

Vendeur
JEUNE HOMME SERIEUX POUR VENTE AU SALON COIFFURE. S'ADRESSER VENDREDI ET SAMEDI
LUCIEN CAMPEAU LTEE
1448 AMHERST VI. 9-2444

CHAUFFEUR EXPERIMENTE
DEMANDE
Livraison d'huile à chauffage. Emploi stable offrant bon salaire et pleine sécurité sociale.
SE PRESENTER CHEZ
NORTHERN OIL LTD.
230, RUE NORMAN
VILLE ST-PIERRE

URGENT
DEBUTEZ IMMEDIATEMENT POUR UNE COMPAGNIE AMERICAINE. NOUS GARANTISSONS UN AVENIR ENVIABLE. SALAIRE SELON COMPETENCE. POUR PLUS DE DETAILS, SE PRESENTER LUNDI 7 JANVIER, 516 BEAUBIEN EST, CHAMBRE 6, DE 10 H. A MIDI.

COUPEUR
Coupeur-marqueur avec expérience, très bonnes conditions de travail. Excellent salaire, ouvrage à l'année. Vanity, 7255 Alexandra, entre St-Laurent et Parc, nord Jean-Talon.

HOMMES de 25 à 45 ans, instruction au moins 9e année, expérience non requise pour la préparation des commandes dans pharmacie en gros. Pharmacies Modernes Inc., 217 Atwater.

HOMME bilingue, faire cueillette et livraison, atelier nettoyage à sec en gros, fiable, références. 3028 boul. LaSalle, Verdun.

HOMME de service demandé pour station gazoline. Inutile si pas d'expérience. 7600 Boul. Wilfrid Pelletier, Ville d'Anjou.

HOMMES de service, uniformes fournis, $1.10 de l'heure. 3 ans d'expérience minimum. Bilingue, 9e année. Entre 25-35 ans. S'adresser gérant M. Thérion, 2500 Sherbrooke est.

HOMME DE SERVICE AVEC EXPERIENCE COMPLETE DES ENSEIGNES NEON ET PLASTIQUE. BON SALAIRE, ASSURANCE MALADIE, ETC. DONNEZ AGE, EXPERIENCE, ETC. CONFIDENTIEL. ECRIRE CASE 3698 LA PRESSE.

HOMME expérimenté pour épicerie et fruits, bilingue, références. Se présenter au 2067 rue Tupper.

HOMME de service expérimenté, seulement pour station de service, PO. 6-0013.

HOMME parfaitement bilingue pour faire traduction technique du Français à l'anglais et de l'anglais au Français. S'adresser à 399 ouest, Henri-Bourassa, tél. 334-3030.

HOMMES PRESS-BRAKE
Avec expérience, pour St-Hyacinthe. Renseignements le soir 669-4948, Jour St-Hyacinthe, PR. 4-5369.

HOMME de service demandé avec expérience. Station Texaco, 4605 Amiens, Montréal-Nord.

HOMME DE SERVICE DEMANDE, POUR STATION DE GAZOLINE, EXPERIENCE GENERALE, BILINGUE, POUVANT FOURNIR REFERENCES. S'ADRESSER 3440 ST-LAURENT, STATION CHAMPLAIN, VI. 2-2391.

JEUNE HOMME POUR S'OCCUPER DU RECOUVREMENT DES COMPTES CREDITEURS. CONNAISSANCE DE COMPTABILITE ET DACTYLOGRAPHIE EXIGEE. FAUT ETRE BILINGUE. M. NEWBERY, RE. 1-8271.

115 HOMMES DEMANDES

Firestone Tire and Rubber Company of Canada Limited

OFFRE DES SITUATIONS IMMEDIATES POUR SON INTENSIF

PROGRAMME DE MAGASINS DE DETAIL

Gérants de magasins
Vendeurs de magasin sur route
Gérants de crédit et de bureau
Vendeurs au détail
Gérants de service de pièces automotrices

LES CANDIDATS ayant de 22 à 40 ans, bilingues, possédant au moins instruction d'école secondaire, et un bon dossier d'expérience en vente au détail, auront la préférence.

CES situations offrent un avenir prometteur et rémunérateur aux hommes ambitieux et une chance d'obtenir des positions de gérants des ventes et du crédit, dans une compagnie progressive.

AUX hommes choisis nous offrons de très bons salaires au début avec avantageux plans médicaux, hospitaliers, de vacances et de retraite.

DES ENTREVUES seront accordées à Montréal, lundi, mardi, mercredi, du 7 au 9 janvier. Pour fixer une entrevue à votre convenance, appelez UN. 1-2269, M. B.K. Wright ou M. E.G. Kilgour.

La Cie de Transport Provincial

DEMANDE

MECANICIEN DE PREMIERE CLASSE, DE NUIT, CAPABLE DE DEPANNER ET REPARER LOURDS VEHICULES. MOTEURS ESSENCE OU DIESEL. IL FAUT CONNAITRE SYSTEME ELECTRIQUE.

DEBOSSEUR DE 2E CLASSE, DE JOUR, CAPABLE D'ENLEVER, REPLACER ET REPARER PANNEAUX DE CARROSSERIE ET ACCESSOIRES ENDOMMAGES D'INTERIEUR OU D'EXTERIEUR. IL FAUT POUVOIR SABLER, SCELLER, POLIR ET SOUDER. APPRENTI EN PIECES; JEUNE HOMME AMBITIEUX TRES INTERESSE ET AYANT APTITUDE EN MECANIQUE; DESIREUX DE PARFAIRE ETUDES LE SOIR. IL FAUT AVOIR FAIT 11E ANNEE ET ETRE BILINGUE.

LE CANDIDAT DESIRE DOIT ETRE PRET A REMPLIR UNE POSITION COMMANDANT PROGRESSIVEMENT PLUS DE RESPONSABILITE DANS UN AVENIR PROCHAIN. CONNAISSANCE DES PIECES ET DU MAGASIN AIDERA.

S'ADRESSER EN PERSONNE A
1188 Dorchester ouest,
DEPARTEMENT DU PERSONNEL
DE 9 A.M. A 4.30 P.M.

REPRESENTANT MEDICAL
Territoire : Montréal

NOUS SOMMES A LA RECHERCHE D'UN REPRESENTANT AYANT SOIT L'EXPERIENCE EN REPRESENTATION MEDICALE SOIT UN DIPLOME OU UNE ATTESTATION UNIVERSITAIRE. UNE EXPERIENCE DE LA VENTE DANS UN DOMAINE CONNEXE POURRAIT ETRE DES PLUS UTILES.

NOUS OFFRONS UN PROGRAMME D'ENTRAINEMENT, LES BENEFICES D'ASSURANCE-SANTE, PLAN DE RETRAITE, BONI ET FOURNISSONS UNE VOITURE.

POUR ENTREVUE, ECRIVEZ EN RESUMANT VOS QUALIFICATIONS ET EXPERIENCE ET EN INDIQUANT VOTRE ADRESSE ET VOTRE NUMERO DE TELEPHONE A

PRODUITS BOEHRINGER INGELHEIM
DISTRIBUES PAR
PRODUITS PHARMACEUTIQUES GEIGY
2626 BATES ROAD
MONTREAL 26, P. Q.

DESSINATEURS

2 DESSINATEURS, AVEC AU MOINS 4 ANS D'EXPERIENCE, DEMANDES POUR DESSIN SUR PROJETS MUNICIPAUX

ECRIRE A
BEAUCHEMIN BEATON LAPOINTE
INGENIEURS-CONSEILS
6655 COTE-DES-NEIGES

TECHNICIEN DES SOLS

SURVEILLANCE
TRAVAUX DE FORAGE

INUTILE DE FAIRE APPLICATION SI NON EXPERIMENTE. 861-7425.

HOMME POUR BRULEURS ELECTRIQUES

EXPERIMENTE

Capable d'entretenir tous genres de fournaises. Très bon salaire;
LA. 6-9111

PIECES D'AUTO

Commis bilingue, pour vente des pièces de rechange pour automobile.

Ecrire mentionnant : expérience, salaire requis à :
CASE 3621 LA PRESSE

OPERATEURS

Opérateurs de machine à coudre, manteaux et vêtements sport d'enfants. Emploi à l'année longue. Excellents gages. Excellentes conditions de travail. Voir M. Glait, 6e étage, 1245 St-Urbain.

INTERVIEWEURS à temps partiel pour recherche en mise en marché et en consommation. Faut pouvoir diriger de longues entrevues et éclaircir les questions délicates. Veuillez donner expérience et qualifications dans votre demande et soumettre un exemple de votre travail si possible. Taux horaire de $1.75 et davantage. Veuillez répondre au gérant du personnel, 5135 ave Patricia, Montréal 29.

JEUNE garçon, de préférence bilingue, pour courses et livraison, 1435 rue St-Alexandre, porte 740.

JEUNES HOMMES, 15-16 ans, pour ouvrage général dans cafétéria. Ville St-Laurent ou Montréal-Est. Semaine 5 jours. Téléphonez UN. 1-1574, lundi à vendredi.

JEUNE homme, dactylo gradué de 12e année, possédant aptitude en dessin, pour travail dans service d'impression d'une importante entreprise commerciale. S'ad. au 1600 de Lorimier.

JEUNE homme demandé pour travailler dans un hôpital, service général. Se présenter en personne, à M. Nadler, 3950 Bellechasse est.

JEUNE HOMME demandé pour l'entrepôt de pièces d'une compagnie d'automobiles située dans la région de Dorval. Les candidats doivent être bilingues, âgés de plus de 21 ans et posséder instruction d'école secondaire. Les demandes sont assurées de la plus grande discrétion et des entrevues seront accordées. Ecrire à Case 3623 La Presse.

JEUNE homme avec quelque connaissance de la viande pour travail général dans marché de viandes au détail. Appeler samedi après 7 p.m. ou dimanche toute la journée: RI. 4-5202.

JEUNE HOMME ayant l'expérience d'un atelier général d'affiches. 6240 rue Hutchison.

JEUNE homme demandé 16 17 ans, pour étiquetage. Ouvrage permanent. S'adresser à : Mme Leroux, 3619 Notre-Dame Ouest.

JEUNE homme pour ouvrage général de bureau (bilingue), âgé 19 ou 20 ans. Ecrire case 3629 La Presse.

JEUNE HOMME pour travailler dans ceintures de dames. Service Belt, 2118 rue Bleury.

JEUNE HOMME bilingue, pour travail d'épicerie, avec licence de chauffeur. Références. 1149 Décarie, St-Laurent. FE. 4-4310.

JEUNE homme sérieux, de préférence marié, ayant des aptitudes pour la vente. 766-1566, après 5 heures p.m.

JEUNES hommes demandés avec bicyclette comme messager. Bon salaire, semaine 5 jours. S'adresser Classy Belt, 5170 Henri-Julien.

JEUNE homme demandé, comme aide contremaître, confection pour dames. Voir M. R. Poulin, 3981 St-Laurent, Standard Mfg, 6e étage.

APPAREILS SCIENTIFIQUES POUR L'ENSEIGNEMENT

Jeune homme 22 à 30 ans, ayant complété cours scientifique ou cours classique. Préférence accordée aux candidats possédant entraînement universitaire. La connaissance de l'anglais est essentielle. Avenir assuré pour travailleur sérieux.

Bureau de vente d'appareils scientifiques pour l'enseignement. Maison établie depuis plusieurs années. Pension et assurance-maladie.

Prière d'écrire et inclure curriculum vitae. Mentionner salaire désiré. Boîte 3617 La Presse.

★ DETECTIVES ★

DEVENEZ DETECTIVE INVESTIGATEUR AGENT SECRET HOMMES DE 18 ANS ET PLUS SEULEMENT COURS PAR CORRESPONDANCE ECRIVEZ A COUR GENERAL D'INVESTIGATION DEPT 1 10790 RUE ANDRE-JOBIN MONTREAL 12 ET RECEVEZ GRATUITEMENT LE LIVRE NOIR DE L'INVESTIGATION DONNANT TOUS LES DETAILS

COMPTABLES JUNIOR

UNE SOCIETE DE FUDICIAIRES REQUIERT LES SERVICES DE COMPTABLES JUNIOR.

S'IL VOUS PLAIT FAIRE PARVENIR VOTRE APPLICATION PAR ECRIT A M. M. MYRAND, TRUST GENERAL DU CANADA.

??????

Compagnie de l'Ontario, établie à Montréal depuis 7 ans, a deux ouvertures immédiates pour jeunes hommes de 18 à 24 ans. Belle personnalité. Revenu très intéressant pour candidats choisis. Voir J. Dumoulin, entre 10.30 a.m. et midi, au 1499 Bleury, suite 203.

TRICOTEURS

Expérimentés sur machines circulaires, manufacture de sous-vêtements. Se présenter à 7030 av. Grand, sud de Jean-Talon.

JEUNE homme bilingue gradué pour bureau à St-Lambert. Tél. : 671-6161.

JEUNE homme pour livraison dans épicerie licenciée. 461 Prince-Arthur Ouest.

JEUNE HOMME débrouillard comme adjoint magasinier. Excellente occasion pour travailleur intelligent et ambitieux. Society Brand Clothes, 8280 boul. St-Laurent, au 3e.

JEUNE messager pour snackbar, S'adresser à 1463 Crescent.

"LACER" expérimenté ou apprenti, travail à la main. Fabrique de chaussures. Tous avantages sociaux, excellent salaire. VI. 2-7961.

LAVEUR de vaisselle avec expérience seulement, congé le dimanche. MO. 9-5369.

LAVEUR DE VAISSELLE DE PREFERENCE EXPERIMENTE. SE PRESENTER CHEZ DORVAL DELICATESSEN, AU CENTRE D'ACHATS DORVAL.

MECANICIEN en brûleurs à l'huile, genre guntype, licencié. S'adresser 467, rue St-Grégoire.

LIVRAISON PAR AUTO POUR PHARMACIE. 6050 SHERBROOKE OUEST.

LIVREURS bilingues, entre 25 et 40 ans, pour route de buanderie et nettoyage. Buanderie St-Hubert Inc., 8560 St-Hubert.

MAGASINIER bilingue (stockkeeper), âgé 30 ans ou plus, bonne condition physique, minimum 5 ans d'expérience dans la manipulation et l'entreposage de pièces en métal. Ecrire donnant détails complets, instruction, expérience à case 3690 La Presse.

MAGASINIER expérimenté ou apprenti, fabrique de chaussures. Excellent salaire, tous avantages sociaux à personne voulue. VI. 2-7961.

MAINTENANCE. Hommes environ 50 ans connaissant parfaitement la menuiserie, la plomberie, et l'électricité pour l'entretien d'une grosse conciergerie dans le Nord-Est de la Ville. Plein temps, salaire et logement. B.P. 175 Station N, Montréal P.Q.

MAITRE de cérémonie. Chanteur et duo. Un assistant général d'expérience. S'adresser Hôtel Rus-Tik, route 11, Mont-Rolland, Qué.

MARQUEUR

Homme de 20 à 30 ans, intéressé à devenir un marqueur compétent de vêtements su rmesures pour homme. Devra accepter un entraînement complet, salaire de début raisonnable. Ecrire donnant qualifications et expérience à date. Case 3654 La Presse.

MARGEUR, PRESSE MIEHLE POUR IMPRESSION DE COULEUR. PRESSE POURVUE DE COMPTEUR AUTOMATIQUE. EMPLOI STABLE A HOMME VOULU. DU. 8-5766.

MECANICIEN première classe très bon salaire. Garage Rockland. 1261 Van Horne 277-4108.

MECANICIEN 2ème classe, avec carte de compétence. 7865 St-Hubert, 274-4384.

MECANICIEN automobile, 2e ou 3e classe, réparations générales. Cook Motors, 668, 1ère avenue, Lachine.

POSITION DE VENDEUR

Compagnie internationale sélectionne messieurs de plus de 23 ans en vue de formation au poste de Gérant des Ventes et exécutif pour les régions de

MONTREAL, HULL, SHERBROOKE BEAUHARNOIS ET ST-JEROME

PAS D'EXPERIENCE NECESSAIRE

Nous déterminons vos aptitudes par bref examen psychologique. Seuls seront considérés les candidats
1—DE PLUS DE 23 ANS
2—POSSEDANT AUTOMOBILE
3—BONS ANTECEDENTS
LES CANDIDATS SELECTIONNES SUIVRONT UN COURS DE DEUX SEMAINES A MONTREAL.
DEPENSES PAYEES.
PLAN DE PROTECTION FAMILIALE FONDS DE PENSION
NOTRE PROPOSITION EST LA CHANCE DE VOTRE VIE. FAITES LE GRAND PAS VERS VOTRE AVENIR IMMEDIAT ET PRENEZ RENDEZ-VOUS AVEC:
JERRY HRADECKY
LUNDI 14 et MARDI 15 JANVIER
UN. 6-9611
SALONS 1122 - 1124

Dominion Bridge Co. Ltd.

DEMANDE
UN OPERATEUR
DE BORING MILL VERTICAL
TAUX, $2.51½
UN OPERATEUR
DE BORING MILL HORIZONTAL
TAUX, $2.51½
UN OPERATEUR DE TOUR
TAUX, $2.51½

SEULEMENT LES PERSONNES QUALIFIEES DEVRONT SE PRESENTER.

PRESENTEZ-VOUS AU BUREAU D'EMPLOI A LACHINE OU APPELEZ, 637-2361, LOCAL 306.

Rembourreurs (5)

D'EXPERIENCE DEMANDES. POSITION PERMANENTE. BENEFICES MARGINAUX COMPLETS. PLAN DE PENSION. LOCATION, WATERLOO, QUEBEC.

ECRIRE BUREAU DU PERSONNEL LES INDUSTRIES VILAS LIMITEE WATERLOO, QUEBEC.

REPRESENTANT PRODUITS MEDICAUX

FABRICANT DE PRODUITS PHARMACEUTIQUES, PROSPERE ET RECONNU.
TERRITOIRE DE MONTREAL.
CONNAISSANCES SCIENTIFIQUES OU EXPERIENCE SOUHAITABLES.
SALAIRE, COMMISSION ET DEPENSES.
EXCELLENT AVENIR A HOMME VOULU.
ECRIE A :
BELL-CRAIG PHARMACEUTICALS
10,737 DELORIMIER
DISCRETION ASSUREE

ATTENTION REPRESENTANTS

Firme bien connue dans le secteur des articles de sport recherche des représentants compétents ayant un territoire établi et qui visitent les magasins d'articles de sport et les quincailleries. Ecrire Case Postale 125, Station Hochelaga Montréal 4, Qué.

FOURREUR

Personne pouvant assumer entière responsabilité. Connaissance approfondie de l'estimation, réparation et remodelage. Faut savoir traiter avec détaillants.

PERLEY
1254 OUEST, STE-CATHERINE

Commis d'entrepôt

Avec expérience dans contrôle d'inventaire, réception et expédition, dactylo nécessaire, bilingue, 30 à 35 ans, capable d'assumer responsabilités. Ecrire mentionnant détails complets à Les Minoteries Phenix Ltée, 310 avenue Victoria, Westmount.

VENDEUR — VETEMENTS

Expérimenté, atelier vêtements faits sur mesures pour hommes. Bilingue, bonne situation. English & Scotch Woollen Co. Ltd., 1248 Ste-Catherine ouest.

MECANICIEN connaissance générale. Voitures importées. CR. 6-6450.

MECANICIEN expérimenté demandé pour transmissions automatiques. WE. 7-9338.

MECANICIEN d'automobile, expérience transmission automatique. 6275 St-Laurent.

MECANICIEN première classe, avec expérience, pour réparations camions, Dagenais Fils, Fabreville, 625-2416.

MECANICIEN possédant outils, expérience, installation et entretien de pompe à gazoline (pompe de service) compresseur et lift. S'adresser 6568 St-Laurent.

MECANICIEN pour alignement de roues, emploi permanent, bon salaire, autres bénéfices, doit posséder expérience sur machines HUNTER. 747-1177.

MESSAGER avec bicycle, pharmacie, demeurant Sault, Montréal-Nord ou Ahuntsic. DU. 8-4525.

MESSAGER pour livraison d'épicerie à bicycle, 16-17 ans, .75 l'heure, régulier. 331-5739.

MESSAGER demandé pour livraison à bicyclette. S'adresser 5314 Bélanger. RA. 2-4942.

MESSAGER demandé, épicerie licenciée. 2583 Ontario est.

MESSAGER demandé avec références épicerie-boucherie, salaire $30 par semaine. 301 Guizot.

MESSAGER demandé, travail jour, se présenter Phcie Ducharme. 950 Roy Est.

MESSAGER demandé pour épicerie, avec références. Se présenter 1040 Marie-Anne est.

MESSAGER ayant bicycle, pharmacie. Excellents pourboires, $24 semaine. WE. 3-1155.

MESSAGER jour, demandé avec bicyclette, références. Pharmacie Dubois. 4348 St-Denis AV. 8-5254.

MESSAGER jour ou soir, bicyclette fournie. 1551 Laurier.

MESSAGER de jour, avec bicycle. Pharmacie Leduc, 7701 St-Denis. Tél. 272-1184.

MESSAGER pour bicycle, jour pharmacie. 4787 Ste-Catherine Est.

MESSAGER pour épicerie. Bicycle fourni. Emploi permanent. 2221 Bélanger.

MESSAGER pour 5 soirs, ou dimanche seulement, avec bicycle, pharmacie. AV. 8-3286.

MESSAGER pour épicerie $25 par semaine. 272-2020.

MESSAGER avec bicycle. Pharmacie, jour. DU. 9-3546.

MESSAGER avec bicycle, jour seulement, pharmacie Duchêne, 551 Ontario est. VI. 4-1121.

MESSAGER avec bicycle, pour le jour, dans pharmacie. Références. 721-4918.

MESSAGER demandé. Service Belt, 2118 rue Bleury.

Le Canadien Pacifique

DEMANDE DES

stewards de l'air bilingues

JEUNES HOMMES DE BONNE APPARENCE, PARLANT COURAMMENT L'ANGLAIS ET LE FRANÇAIS, L'ESPAGNOL, L'ITALIEN, LE HOLLANDAIS, L'ALLEMAND OU LE PORTUGAIS.

DIPLOME D'ECOLE SUPERIEURE EXIGE.

AVOIR ENTRE 21 ET 30 ANS. ENTRE 5'6" ET 5'11" DE TAILLE. PESER MOINS DE 175 LIVRES. VUE NON CORRIGEE. PAS DE DENTIER COMPLET OU PARTIEL.

EXPERIENCE REQUISE COMME STEWARD DE L'AIR OU DETENIR DIPLOME EN HOTELLERIE. SALAIRE DURANT UN MOIS D'INITIATION A VANCOUVER DE $215.

SALAIRE, APRES INITIATION, DE $275 A $401.

Se présenter au

Canadien Pacifique

1080 rue Drummond

Agent des ventes

IMPORTANTE MANUFACTURE DE PRODUITS EN BETON DEMANDE UN REPRESENTANT BILINGUE, DIPLOME EN GENIE, AYANT EXPERIENCE EN MATERIAUX DE CONSTRUCTION PREFERE; POUR MONTREAL ET DISTRICT. CETTE SITUATION OFFRE BENEFICES MARGINAUX, AUTO ET DEPENSES; SALAIRE SELON EXPERIENCE; GENEREUX BENEFICES MARGINAUX. ENVOYER RESUME D'INSTRUCTION, EXPERIENCE, AGE, ETAT CIVIL, SALAIRE REQUIS ET PHOTO RECENTE SI POSSIBLE;

Ecrire à M. C. G. Mooradian, gérant général.
CAPITAL CONCRETE PRODUCTS LTD.
C. P. 430, Iroquois, Ontario.

STUDIO
CHARLOTTE & JEAN DURAND
DEMANDE
JEUNES HOMMES

(21 ANS OU PLUS)
ELEGANTS, TRES BONNE APPARENCE.
POUR DEVENIR PROFESSEURS DE DANSE. TEMPS PLEIN ENTRAINEMENT GRATUIT. INSCRIPTIONS LIMITEES. POUR INFORMATIONS, APPELEZ :
CR. 7-3117
OU PRESENTEZ-VOUS AU :
370 JEAN-TALON EST

PLUSIEURS POSTES LIBRES POUR HOMMES DE MENAGE

Le travail comprend le nettoyage des parquets de terrazzo et de carrelage, le lavage des vitres, etc.
Travail permanent pour les hommes compétents. Heures de travail : de 10 h. 30 p.m. à 7 h. 30 a.m. Privilèges d'escompte sur achats, programme complet de bénéfices d'employés.
SE PRESENTER AU SERVICE DU PERSONNEL
7e étage
THE ROBERT SIMPSON MONTREAL LTD.

GERANT DE SERVICE

EQUIPEMENT INDUSTRIEL, TRACTEURS, MOTEURS DIESEL, HYDRAULIQUES, TRANSMISSION AUTOMATIQUE. BILINGUE BONNE INSTRUCTION. APTITUDES VOULUS AFIN DE CONDUIRE EFFICACEMENT SON DEPARTEMENT. SI VOUS AVEZ L'EXPERIENCE REQUISE, ECRIRE A CASE 3557 LA PRESSE.

Une importante maison française demande :

JEUNE HOMME

Agé de 19 à 24 ans pour son service de comptabilité. Préférence sera accordée aux candidats parlant l'anglais. Bon salaire de début, possibilité de promotion, assurance-groupe, vacances payées.

S'adresser à :
8660 rue Jeanne-Mance,
entre 9:00 A.M. et 7:00 P.M.
les 7, 8 et 9 janvier.

VENDEUR LIVREUR

expérimenté, 25 à 40, bilingue, permis de chauffeur, position permanente ; s'adresser au bureau du personnel, 900 est, Ontario, entre 2 et 4 p.m.

OPERATEUR DE MACHINE SPECIALE

POUR ROBES, EXPERIMENTE SUR MACHINE A RABATTRE : S'ADRESSER LEW SHEDLACK LTD M. MARCUS, 1470 PEEL, SALLE 600.

MOTEURS ELECTRIQUES

Préposé à la réparation, expérimenté. Immédiatement. 5008 Décarie, HU. 1-7714.

MUSICIENS. ORCHESTRE DE 3. CAPABLE D'ACCOMPAGNER SPECTACLE POUR CABARET. TRAVAIL A L'ANNEE. BON SALAIRE. VI. 4-4574 ENTRE 1 HEURE A 6 P.M.

NOUS demandons un mécanicien de machine à coudre, doit être expérimenté sur tous genres de machines à coudre. S'adresser H. Levy, 6e étage, 1245 St-Urbain.

OPERATEUR camion de levage, expérimenté manipulation contreplaqué et bois de construction. Ecrire au gérant, Weldwood Westply, 395 boul. Stimson, Montréal.

OPERATEURS expérimentés en manteaux de dames. Emploi régulier, bon salaire. 7665 boul. St-Laurent.

OPERATEURS machine à coudre expérimentés, manteaux militaires et pour jeunes filles, excellent salaire, emploi stable. Shiff and Company, 305 Bellechasse est, 4e étage.

OPERATEURS expérimentés machines à meubles de chambre. 5635 des Erables.

OPERATRICES expérimentées, machine à coudre, serviettes de cuir et sacs d'écoliers. Emploi stable. Appeler 735-2497.

OPERATRICES pour uniformes de waitress et gardes-malades; bon salaire, ouvrage à l'année. S'adresser: 115 St-Paul Est.

OUTILLEUR (Tool and Die-maker) minimum 10 ans d'expérience, bon salaire, pour homme hautement qualifié. S'adresser 8501 Jarry Est, Ville D'Anjou.

PATISSIER de magasin, expérimenté, position permanente. 363 Villeray, 276-2435.

PATISSIER d'expérience demandé. 3501 Ontario est. LA. 4-0059.

PATRONISTE fourrures, bon salaire, à l'année. UN. 6-7200. Tailleur 1ère classe, fourrure, bon salaire, à l'année. UN. 6-7200.

PEINTRE

Expérimenté, meubles, fini naturel, fusil. 1315 Bellechasse.

PEINTRE au fusil, minimum 5 ans d'expérience, sur convoyeur de peinture, pour parties de fixtures fluorescentes, se présenter 8501 Jarry est, Ville d'Anjou.

PHARMACIEN commis, au moins 1 an d'expérience, bilingue, 20-35 ans, références. Bonnes conditions de travail. PO. 8-1105.

PHARMACIEN et étudiant en pharmacie expérimentés, bilingue. Pharmacie Hôtel Laurentien. UN. 6-9025.

POLISSEUR d'expérience connaissant le poli français, prendre charge d'un atelier réparations. RA. 8-9251.

PREPOSE A POSTE D'ESSENCE, EXPERIMENTE, BILINGUE, BELLE PRESENTATION, REFERENCES REQUISES. 108 OUEST, LAURIER.

PREPOSE AUX FRUITS, BILINGUE, EXPERIENCE EPICERIE. DEMANDE IMMEDIATEMENT, 6655 VICTORIA, RE. 3-9229.

PREPOSE à station service, ville St-Laurent, expérimenté, RI. 7-0064.

ACHETEUR EN AMEUBLEMENT

Importante entreprise au détail requiert acheteur en ameublement ayant au moins 10 ans d'expérience dans ce domaine. Occasion pour personne allant de l'avant mais dont la situation actuelle n'exige pas la mesure. Salaire à discuter.

ECRIRE A CASE 3591 LA PRESSE

NOTRE PERSONNEL EST AU COURANT DE CETTE VACANCE.

INGENIEUR

Notre service de génie industriel demande un ingénieur diplômé d'une université reconnue. L'homme voulu devra posséder les qualités suivantes :

1. De 2 à 3 ans d'expérience.

2. Habileté à préparer maquettes et dessins mécaniques, analyses économiques, estimation des coûts et divers relevés.

Prière de répondre, donnant tous détails d'instruction, expérience et salaire demandé, au

CHEF DU PERSONNEL
THE SHERWIN-WILLIAMS CO. LTD.
2855, rue Centre

Discrétion assurée à toutes réponses.

MECANICIEN D'ENTRETIEN D'ATELIER

Salaison moderne de produits alimentaires du nord de la ville offre emploi immédiat à mécanicien d'entretien d'atelier parfaitement expérimenté. Il doit posséder ou avoir la compétence pour obtenir le certificat 4-A. Il doit savoir dépister les troubles et réparer la machinerie. Equipe, boni et tous bénéfices d'employés. Veuillez écrire ou vous présenter chez

HYGRADE FOOD PRODUCTS
330 OUEST, RUE GUIZOT

INVESTIGATEUR

EXCELLENTE OPPORTUNITE
Position permanente dans succursale locale, d'une société internationale, spécialisant dans les enquêtes d'assurance. Travail de contact intéressant. Aucune sollicitation de ventes, ou travail de collection. Doit posséder certificat de 11e année, comme minimum ; préférence à celui de degré d'instruction plus élevé. Bilingue. Doit savoir la dactylo. Age de 22 à 28 ans. Ecrire C.P. 428 Station B, Montréal 2 ou téléphonez entre 10 A.M. et 4 P.M.
M. Longpré ou Chisholm. UN. 6-8631

ATTENTION

JEUNES HOMMES AMBITIEUX
Notre compagnie nouvellement établie au Canada, a pour le moment, plusieurs ouvertures disponibles, à tous jeunes gens sérieux, désirant se créer un avenir avec nous. Les candidats choisis devront être âgés de 18 à 25 ans, bonne apparence, débrouillards, expérience non requise, école d'entraînement fournie, automobile non essentielle mais très utile. Pour entrevue : Edifice Eagle Lumber, 6235 St-Laurent, 1er plancher, voir M. Greenwood, 2 à 3 heures.

HOMME DE CREDIT

Une compagnie s'étendant d'un océan à l'autre demande un jeune homme de crédit possédant une expérience approfondie du crédit au détail.

Le candidat devra être bilingue. Nous offrons un bon salaire et les bénéfices usuels.

S'adresser en personne à M. Kirk
SUNRISE INDUSTRIES LTD.
9680 JEANNE-MANCE
(COIN PORT ROYAL)

COMPTABLE INTERMEDIAIRE

REQUIS PAR HY-ROAD FORD MOTORS LTD., 4901 OUEST, JEAN-TALON, (NAMUR). VOICI L'OCCASION DE VOUS CREER UN AVENIR AVEC UNE NOUVELLE COMPAGNIE, CONDITIONS DE TRAVAIL AGREABLES, AVANTAGES AUX EMPLOYES DOIT ETRE BILINGUE. M. NEWBURY, RE. 1-8271.

EMPLOI PERMANENT

Chauffeurs vendeurs produits boulangerie. Expérience non requise. Semaine 5 jours. Sécurité exigée. Pain Suprême Limitée, 40 Chemin Rockland.

TECHNICIEN EN TELEVISION

ayant plus de 5 ans d'expérience, avec licence de chauffeur. VI. 2-6825.

PREPOSE au comptoir, travail restaurant, dans édifice, semaine 5 jours. 1030 St-Alexandre.

PREPOSE au stock pour grand marché, expérience d'épicerie requise, jeune homme préféré, bilingue. 5348, chemin Reine-Marie.

PRESSEUR demandé dans manufacture de vêtements pour hommes. Ecrire à Case 3605, La Presse.

PRESSEURS d'expérience dans chandails pour dames. S'adresser à 5265 De Gaspé.

PRESSEURS de vêtements d'enfants, très expérimentés, excellent salaire et travail à plein temps. 1408 Montcalm, LA. 3-2149.

PRESSEUR pour atelier nettoyage à sec, bon salaire. Villeneuve Cleaners, 6050 Beurling, Verdun, PO. 7-7075.

REMBOURREUR d'expérience pour mobilier cuisine demandé. DU. 8-0366.

SHORT ORDER ou second cuisinier. Travail de nuit. Tél. 837-4355.

SHORT ORDER demand avec expérience. Tél. 733-0412. 5375 Gatineau.

SI VOUS ETES ambitieux et voulez augmenter vos revenus temps libre dans la vente de porte en porte. Avons ouverture intéressante pour Montréal et banlieue. Ecrire Case 3597 La Presse.

SOUDEUR à l'électricité demandé pour métal en feuille de calibre 18 et plus. S'adresser; 5585 Western ave, N.-D.-G.

STATION de service demande mécaniciens seconde classe et hommes de service avec expérience 4695 Henri-Julien.

TAILLEURS D'EXPERIENCE DEMANDES POUR SACOCHES DE DAMES EN CUIR. S'ADRESSER, BERNARD HANDBAGS, 412 RUE McGILL.

TECHNICIEN TV, grande expérience, avec auto. RA. 7-5703.

TEINTURIER expérimenté en vêtements et tapis, pour importante teinturerie de l'ouest du Canada. Excellents salaire et conditions de travail. Réponses strictement tenues confidentielles. Ecrire Case 3726, La Presse.

TRES bon débosseleur, s'adresser 1825 rue Bordeaux, LA. 2-1131.

TRICOTTEURS

avec expérience sur des machines "Supreme", demandés. Téléphonez UN. 6-1688, 1239 Benoit.

VENDEURS

AUCUNE EXPERIENCE REQUISE, COMMISSION ELEVEE. VENTE D'UN PRODUIT ALIMENTAIRE INDISPENSABLE. AUTOMOBILE ESSENTIELLE. 2493 NOTRE-DAME OUEST, DE 8 A 5 P.M.

VENDEURS

Bilingues, mariés de préférence. Entreprise de service d'entretien. Doit posséder auto. Salaire et commission. Expérience utile. 482-1728, 482-7105.

VENDEURS D'AUTOMOBILES

Chars usagés, salaire et commission. 9342 LAJEUNESSE

VENDEURS avec expérience demandés pour route de pain déjà établie. Semaine 5 jours. Avantage assurance groupe, licence chauffeur nécessaire. S'ad. 8290 boul. St-Michel.

VENDEURS — faites chez vous à temps libre de $40 à $50, par semaine. Association de Photogénie du Québec — NA. 7-4060 M. Eugène.

Coordonnateur des ventes

DEMANDE PAR MANUFACTURE BIEN CONNUE DE PRODUITS EN BETON. C'EST UNE NOUVELLE SITUATION CREEE PAR L'AUGMENTATION DES VENTES; L'EXPERIENCE DES VENTES EN MATERIAUX DE CONSTRUCTION ET EN ESTIMATION AIDERAIT. LES CANDIDATS DOIVENT ETRE BILINGUES; C'EST UNE SITUATION RESPONSABLE; OFFRANT EXCELLENTES CHANCES D'AVENIR; SALAIRE SELON EXPERIENCE; GENEREUX BENEFICES MARGINAUX; ENVOYER RESUME DE L'INSTRUCTION, EXPERIENCE, AGE, ETAT CIVIL; SALAIRE DESIRE ET PHOTO RECENTE SI POSSIBLE.

Ecrire à : C. G. Mooradian, gérant général.
CAPITAL CONCRETE PRODUCTS LTD.
C. P. 430, Iroquois, Ontario.

Estimateurs

Compagnie très progressive

QUI S'OCCUPE DU TRAVAIL DE PLAQUES D'ACIER DEMANDE JEUNES HOMMES BILINGUES AYANT EXPERIENCE DU TRAVAIL ET CONNAISSANCE DES PLANS, POUR TRAVAILLER DANS BUREAU D'ESTIMATION. BONNES CHANCES D'AVANCEMENT. ECRIRE CASE 3674 LA PRESSE.

ASSURANCES GENERALES

EXCELLENTE OPPORTUNITE POUR JEUNE HOMME 20 A 25 ANS AVEC EXPERIENCE EN ASSURANCES GENERALES. AGENCE BIEN ETABLIE FORME UNE COMPAGNIE. LE CANDIDAT ACCEPTE POURRA DEVENIR ACTIONNAIRE A CONDITIONS FACILES. DONNEZ TOUS DETAILS D'EXPERIENCE, INSTRUCTION ET SALAIRE REQUIS. REPONSES TRAITEES EN TOUTE CONFIDENCE.

JOLICOEUR & JOLICOEUR, 8694 ST-DENIS. TEL. DU. 9-5131.

Deux vendeurs

SERIEUX ET TRAVAILLANTS
EXPERIENCE DE LA VENTE
d'autos neuves, usagées
Demander M. Viau — 7865 St-Hubert

VENDEURS d'automobiles demandés, avec ou sans expérience, informations M. Leclerc, 637-2345.

VENDEUR d'automobiles neuves, Mercury, demandé, avec expérience, conditions avantageuses, auto fournie 663-3941.

VENDEURS-CHAUFFEURS PATISSERIE

Salaire de base garanti plus commission, emploi stable, bilingue, expérience non nécessaire. Rickstone Bakeries Inc., 4222 St-Laurent.

VENDEUR DE CHAUSSURES BILINGUE. EXPERIMENTE. S'ADRESSER 1125 OUEST, STE-CATHERINE.

VITRIER avec expérience, bon salaire, ovrage à l'année. 728-3632. 3700 boul. Métropolitain.

116 EMPLOIS DEMANDES, HOMMES

A BAS PRIX, lavage de murs, plafonds, planchers, tapis et peintures. 271-3936.

A BAS PRIX, peinture, plâtre, brique, menuiserie, ouvrage garanti. MO. 9-0249.

A bas prix, blanchissage, tapissage, peinture plâtre, ouvrage garanti, immédiatement. 321-1736.

ABAISSEZ prix plâtre, joints gyproc, ciment, peinture, menuiserie, ouvrage garanti. DU. 1-0407.

ACHETEUR, vaste expérience de vente, bilingue, relations extérieures, salaire, dépenses, minimum $10,000, firme sérieuse seulement. Ecrire Case 3642 La Presse.

A LA. 1-2883, prendrais ouvrage général, peinture, réparations, etc.

ATTENTION ! Nous lavons murs et plafonds, avec nouvel appareil rapide. Aussi, nouveau service, couple fait nettoyage après réceptions ou parties. Estimation gratuite. 669-9213.

AVEC EXPERIENCE comptabilité générale, état financier, rapports d'impôts, temps partiel. RA. 9-1045.

CHEF expérience cuisine française, italienne, demande emploi. Références Laurentides. HU. 9-6647.

CHERCHE conciergerie dans si possible St-Michel, Jarry ou Rosemont, s'adresser RA. 8-6737 après 4 heures.

COMMIS d'épicerie 3½ ans d'expérience. Téléphoner 725-1310, demandez André Nadeau.

CONCIERGERIE, en retour 4 appts. ou logement à prix réduit. Expérience. 486-8365.

COUPEUR de smoked-meat stable, bilingue, références, expérience, achat, préparation et service aux clients. 663-3207, soir.

CUISINIER, cuisine canadienne, expérience "short-order" inf : 279-5454.

ENLEVEMENT neige, mois ou saison, service 24 h., entrée garage, trottoirs, $10 mois. Aussi réparation portes garage. 271-9277.

GERANT de restaurant, 25 ans expérience, bonnes références, 661-3571.

HOMME demande position comme vendeur dans magasin fourrure. Après 5 heures, 721-0950.

HOMME de moyen âge, bonne apparence désire emploi, station-wagon, RA. 5-3150, RA. 7-8154.

HOMME demande ouvrage à l'année dans maintenance ou entretien building, récompense, CR. 9-3210.

HOMME demande ouvrage général. AV. 8-8932.

JEUNE homme cherche ouvrage le soir. DU. 8-0986 ou DU. 8-8466.

MENUISERIE, réparations générales. M. Hervé, 387-8666.

MENUISERIE et peinture à l'heure ou au contrat, ouvrage garanti. CR. 9-4832.

MENUISIER DEMANDE OUVRAGE. MO. 9-4661.

MENUISIER demande travail ouvrage générale. RA. 9-4662.

MENUISIER, ouvrage général, cuisines modernes, soubassements, finition. Heure-contrat. A. Lessard, 388-3619.

MENUISIER 13 ans d'expérience, prendrait ouvrage à l'heure ou contrat. RA. 7-8877.

PLATRIER, spécialité réparations. Roger Forget. CR. 2-2994.

PLATRIER prendrait ouvrage de plâtre et ciment à prix raisonnable, garanti. CR. 1-4229.

PLATRIER demande ouvrage tout genre, 15 ans d'expérience. CR. 3-1209.

PLOMBIER demande ouvrage. LA. 1-4341.

PROFESSEUR bilingue B.A. ès arts, B.A. en pédagogie (Brevet A), 2 ans d'expérience, désire poste selon ses qualifications. Prière appeler Claude de Deschênes, entre 7 et 10 p.m., soit Mtl. 725-1974 ou Shawinigan. LE. 6-3366.

REPRESENTANT expérimenté, 49 ans, bilingue éducation, instruction supérieures. Ecrire Case 3638 La Presse.

117 FEMMES, FILLES DEMANDEES

AIDE bilingue, ouvrage général de bureau. 2040 Hôtel de Ville.

AIDE générale demandée, hôpital privé à Fabreville, 625-0301.

AI BESOIN technicienne diplômée de laboratoire pour Montréal, bon salaire, pension. Ecrire Case 3678 La Presse.

APPRENEZ à devenir professeur de dans, à temps partiel. Aucune expérience nécessaire, 18 à 30 ans, bilingue un avantage, diplôme médaille argent à la graduation. Situation garantie. Salaire jusqu'à $77.50 par semaine. Studio de danse International, 2035 Mansfield. AV. 8-5266.

ARTISTE créateur dans le dessin commercial (free lance). Gérant des ventes, 481-2983.

ATTENTION MESDAMES ! Travaillez à notre service de publicité par téléphone. Egalement à temps partiel. Dunn Cleaners, 6750 av. du Parc, 271-1144.

117 FEMMES, FILLES DEMANDEES

Il est avantageux de travailler comme

TELEPHONISTE

Un programme de formation en plusieurs étapes intéressantes en vue d'un travail important.

1 — Vous êtes payées pendant que vous apprenez.

2 — Bon salaire de départ.

3 — Augmentations régulières. Conditions de travail agréables.

Connaissance de la langue anglaise nécessaire.

FAIRE UNE DEMANDE

LA COMPAGNIE de TELEPHONE BELL du CANADA

BUREAU D'EMPLOI
625, rue Belmont
DANS L'EDIFICE C.O.T.C.
AU REZ-DE-CHAUSSEE
8.30 A.M. A 4.30 P.M.
DU LUNDI AU VENDREDI

MODELES REQUIS

TEMPS ENTIER OU PARTIEL

Recherchons tous genres de modèles, pour le visage, la silhouette, etc. Gagnez jusqu'à $150 par semaine. Aucune expérience nécessaire. Se présenter chez

PARAMOUNT MODELING
6519 av. du Parc
10 a.m. à 8 p.m.

COMMIS AUX DOSSIERS

JEUNE FILLE DE 16 A 17 ANS, PARFAITEMENT BILINGUE, AYANT COMPLETE AU MOINS 2 ANS DE HIGH SCHOOL. SERVICE DE CLASSEMENT D'IMPORTANTE ENTREPRISE. SEMAINE 5 JOURS. CAFETERIA DU PERSONNEL. DE 9 A.M. A 4.45 P.M. ECRIRE CASE 3666 LA PRESSE.

OPERATRICES

DE MACHINE SINGER, AVEC OU SANS EXPERIENCE POUR GRANDE MANUFACTURE ROBES; TRAVAIL A L'ANNEE. S'ADRESSER SAMPLE DRESS MFG CORP., 372 OUEST, STE-CATHERINE, SALLE 411.

OPERATRICES

Opératrices de machine à coudre, manteaux et vêtements sport d'enfants. Emploi à l'année longue, excellents gages, excellentes conditions de travail. Voir M. Glait, 6e étage, 1245 St-Urbain.

OPERATRICE POUR ASCENSEUR

ASCENSEUR AUTOMATIQUE. DE BONNE APPARENCE ET BILINGUE. S'ADRESSER EDIFICE LA PREVOYANCE, 507 PLACE D'ARMES, CH. 305.

ATTENTION Milliers de postes seront à remplir sur comités et commissions en vue du centenaire national et exposition universelle. Soyez prêts pour examen préalable. Pour plus amples informations ; Ecrivez : Ecole des employés Civils, Case postale 362, Ottawa.

AVONS besoin immédiatement de 15 "phone operators", expérience non nécessaire, temps partiel, nouvelle compagnie qui vient de s'installer à Montréal. Pour informations appeler M. John Roberts, UN. 8-2535.

AVONS besoin vendeuse pour bijouterie, bilingue, très bonnes références. Application, 9 a.m. à 5 p.m., 705 Notre-Dame, Lachine.

BAR-MAID, plein temps, club privé, Aéroport de Cartierville. S'adresser au gérant, Montreal Flying Club, Chemin Bois-Franc, Cartierville.

BAS nylon à amies. Parfaits. Micro-Mesh, $3.80 douzaine. VI. 4-4574. 412, Gilford.

BAS NYLON, vendeuses, dépositaires bas dames, fillettes, manufacturier, commandes postales acceptées. Betty Carolle, 5322 Garnier. Montréal. LA. 5-4021.

BEAUTY COUNSELOR

Offre exceptionnelle pour femmes ambitieuses, travail régulier ou partiel, personnalité plus importante qu'expérience. Mme Vézina, HU. 8-4029.

BESOIN filles, femmes, mise soignée, élégantes, pour télévision, congrès, exposition de modes. CR. 2-7040.

BOBINEUSE expérimentée, rayonne ou coton, 5685 Papineau.

CAISSIERE avec ou sans expérience, pour épicerie Self-Service, bon salaire, semaine 5 jours, emploi régulier. 4675 Ste-Catherine est.

CAISSIERE expérimentée pour épicerie. S'adresser 5344 Bélanger est.

CAISSIERE bilingue, temps partiel pour épicerie. Références, 1149 Décarie, St-Laurent. FE. 4-4310.

CAISSIERE EXPERIMENTEE, BILINGUE. POUR SUPER-MARCHE, 6655 VICTORIA. RE. 3-9229.

CAISSIERE pour pharmacie, expérimentée et bilingue, travail soir. 7830 Sherbrooke est. CL. 9-3779.

CAISSIERE bilingue pour salle à manger. Travail jour ou soir. Restaurant Chateaubriand, 6036 Côte-de-Liesse, St-Laurent, RI. 8-7856.

CAISSIERES POUR EPICERIE, BON SALAIRE. SE PRESENTER CHEZ DARLINGTON PROVISIONS, 6024 av. Darlington.

CAISSIERE pour épicerie demandée, expérience et références exigées. S'adresser 3565 Dandurand.

CHAUSSURE

Opératrices de machines, demandées dans chaussures de dames, de haute qualité. Bon salaire, ouvrage à l'année. Tarsal Ease Shoe Co., 305 Bellechasse est. 276-2597. Après 7 hres, F. Legault. RA. 1-8548.

CHAINEUSES (loopers) expérimentées, chaussettes d'hommes, travail régulier, 28 cents la douzaine. Tricot Star, 5335 St-Laurent, CR. 9-5210.

COMMIS bilingue pour travail général de bureau. Minimum de 3 ans d'expérience de comptabilité et de dactylo. Références exigées. Discrétion assurée. Emploi permanent. Ecrire case 3607 La Presse.

COMMIS

Fille intelligente, travailleuse, âgée 18 à 25 ans, pour travail général bureau; doit être forte en chiffres et assez bonne dactylo; position permanente; bon salaire; semaine 5 jours; s'adresser Electrolier Corp., 8501 est, Jarry, Ville d'Anjou.

COMMIS dactylo, pour ouvrage général de bureau. Semaine 5 jours salaire $40 entrevue lundi de 4 à 5 M. Forest, 125 Elmire.

COMMIS pour bureau de poste, ayant expérience, bilingue, Pharmacie Amdur, CR. 7-2020.

COMPAGNE demandée pour jeune dame en échange chambre et pension. Petit salaire WE. 5-0327. 2045 Fort.

COMPTABLE bilingue avec connaissance langue italienne et dactylo pour prendre charge bureau compagnie d'importations. Nord de la ville. Bonnes conditions de travail. Tél. : 387-2576.

COMPTABLE expérimentée, bilingue, prendre charge bureau, excellentes conditions de travail, semaine 5 jours, salaire selon qualifications. 400 Ontario ouest, porte 903.

CONCIERGE demandée, 1 pièce meublée en échange de services, centre ville. CL. 9-7654.

CONTREMAITRESSE, atelier de robes, expérimentée seulement. 400 Ontario ouest, porte 550, VI. 4-4497.

CONTREMAITRESSE pour drapeuses et finisseuses avec expérience dans robes d'enfants. 4526 Delaroche.

COUPEUSES

Coupeuses expérimentées pour chandails; s'adresser Beaver Knitwear, 355 De Louvain ouest, DU. 1-4434.

COUTURIERE demandée, pour plan de nettoyage, téléphone 331-3946.

COUPLE sympathique, maison de Westmount, moderne et aménagée. Homme employé ailleurs. HU. 6-1915.

CUISINIERE qui aimerait acheter petit "spot" rue Amherst, $700. comptant, 381-6700, DU. 7-2232.

DAME DEMANDEE

Jeunes fille ou dame de 25 à 40 ans possédant un flair pour les relations extérieures.

et ayant l'initiative nécessaire pour organiser et exécuter seule son travail.

Doit être bilingue et savoir conduire une auto.

POUR RENDEZ-VOUS APPELER
JEANNE TARASUK OU SEVEN-UP, MONTREAL LTD.
A RE. 8-4781
LUNDI LE 7 JANVIER OU MARDI LE 8 JANVIER 1963

DACTYLO

DEMANDEE IMMEDIATEMENT

JEUNE FILLE DE 17 A 20 ANS, BILINGUE, POUR PREPARATION DE FACTURES ET TRAVAIL GENERAL DE BUREAU, DISTRICT JEAN-TALON-ST-LAURENT. POUR ENTREVUE, APPELEZ NORMANDIE 1-2360.

Une importante maison française demande :

DACTYLOS

Agées de 20 à 27 ans avec quelques années d'expérience. Préférence sera accordée aux candidates parlant l'anglais. Bon salaire de début, semaine 5 jours, assurance-groupe, vacances payées.

S'adresser à :
8660 rue Jeanne-Mance
entre 9:00 A.M. et 7:00 P.M.
les 7, 8 et 9 janvier.

CHAUSSURES
OPERATRICES

AVEC BEAUCOUP D'EXPERIENCE COMME PIQUEUSE DE FANTAISIE. POSITION PERMANENTE. BON SALAIRE. SE PRESENTER AU 2451 DE MONTIGNY EST.

SECRETAIRE BILINGUE
POUR PUBLICITAIRE

Doit avoir de l'expérience, de l'initiative et une sténographie précise. 9 à 5.30. $75. AV. 8-2207, Mme Pelletier.

SALLE DE QUILLES

Entièrement automatique requiert les services de trois dames ou jeunes filles débrouillardes, bilingues, bonne présentation, pour travailler dans le vestiaire, la garderie d'enfants, et le contrôle. Travail de jour et de soir. S.V.P. prendre appointement avec le gérant, ou l'assistant. RA. 9-5281.

CUISINIERE demandée, position à l'année, salaire selon compétence. Hôtel Frontier Inn, Hemmingford, Québec. CH. 7-2777.

CUISINIERES BILINGUES POUR CAFETERIA INDUSTRIELLE, POINTE ST-CHARLES, SEMAINE 5 JOURS. TELEPHONEZ UN. 1-1574, LUNDI A VENDREDI.

DACTYLO, pour travailler au Service de Polycopie, à l'Université de Montréal, minimum 11e année, (commercial), connaissance de la polycopie, avec duplimats, veuillez appeler 733-9951, poste 367.

DACTYLO bilingue, ayant expérience d'ouvrage général de bureau, pour commerce en gros, situé dans le nord de la ville. Bon salaire. Pour entrevue, appeler M. Durand à DU. 9-7812, ou DU. 9-5391.

DACTYLO BILINGUE

d'expérience, avec notions de comptabilité, bon salaire, bureau situé Fleury & St-Laurent. Demander M. St-Aubin. DU. 7-7373.

DACTYLO

Bilingue, expérience requise pour département de factures. 400 Dowd, 866-8671.

DACTYLO bilingue expérimentée pour notre département de commandes au téléphone. Semaine de 3 jours. Gold Star Trading, 1801 Delorimier, LA. 6-2865, Mme Lacombe.

DACTYLO, temps partiel, travail général bureau, St-Laurent-Crémazie. Ecrire Case 3652 La Presse.

DACTYLO parfaitement bilingue, doit être apte à faire un peu de direction. Bureau neuf sur Delmeade près Côte-de-Liesse. $60. Laisser nom et no de téléphone à l'opératrice en signalant RI. 8-7348.

DACTYLO BILINGUE

Bonne compagnie, centre ville. $235. Rapid Placement, 1224 Ste-Catherine ouest, suite 206. UN. 1-8418.

DACTYLO BILINGUE

Bonne compagnie à Outremont. $260. Rapid Placement, 1224 Ste-Catherine, ouest, suite 206. UN. 1-8418.

DACTYLO BILINGUE

Expérience assurance générale, ou bureau d'avocat. Téléphone, FE. 4-1451, Mme Lauzon.

DACTYLO, réceptioniste, bilingue, travail intéressant, bon salaire, tout bénéfices. Ecrire Case 3643 La Presse.

DACTYLO BILINGUE

Célibataire d'environ 23, 24 ans. Salaire initial $55. Bureau de partie nord. Montréal Business & Employment Counsellors. UN. 6-6186.

DACTYLO, réceptionniste bilingue, travail général bureau, Crémazie, St-Laurent. Ecrire Case 3563 La Presse.

DAMES, demoiselles, travaillez pour vous-mêmes, faites des fleurs artificielles. 1 leçon suffit, nous achetons et vendons le matériel, rien à coller, rien à tailler. R. Mercier Enrg., CR. 6-4922 de 10 a.m. à 4 p.m., soir 7 à 8 hres, fermé samedi et lundi.

DAME ou demoiselle honnête demandée immédiatement, prendre charge de maison pour personne seule. Logée, nourrie et salaire. Références. Ecrire Case 3727, La Presse.

DE PREMIER RANG, VENDEUSE D'EXPERIENCE AVEC REFERENCES POUR MAGASIN DE SPORTSWEAR DE HAUTE QUALITE SUR LA RUE ST-HUBERT. POSITION RESPONSABLE. CR. 1-7234.

DICTAPHONISTE

Bilingue, environ 25 ans. Bureau situé à Ville LaSalle. Salaire initial de $260. Montreal Business & Employment Counsellors. UN. 6-6186.

DICTAPHONISTE BILINGUE

Bonne compagnie à Ville St-Laurent, $300. Rapid Placement, 1224 Ste-Catherine ouest, suite 206. UN. 1-8418.

EMPAQUETEUSES expérimentées demandées pour chemises d'enfants. Bon salaire, travail régulier toute l'année. Tam O'Shanter, 6750 rue Hutchison.

EMPAQUETEUSES D'EXPERIENCE ET COUPEUSES DE FILS DEMANDEES POUR SACOCHES DE DAMES EN CUIR. S'ADRESSER, BERNARD HANDBAGS, 412 RUE McGILL.

EMPAQUETEUSE pour chemises d'hommes. 4517 Hôtel-de-Ville, 1er étage.

ENVELOPPEUSE DE VIANDES EXPERIMENTEE, POUR LIBRE-SERVICE. S'ADRESSER 1250 EST, STE-CATHERINE.

EXAMINEUSE, assistante du contremaître, dans manteaux pour dames. Roger Poulin, 3981 St-Laurent, Standard Mfg, 6e étage.

EXPERIMENTEES

Opératrices, examineuses, pineuses et couseuses de boutons sur robes d'enfants. Ouvrage à l'année. S'adresser Morgan Children's Wear, 51 Laurier est.

FAISEUSE d'échantillons d'expérience seulement, aussi couturière pour robes sur mesure, travail à domicile. VI. 4-1604.

FAISEUSE D'ECHANTILLONS EXPERIMENTEE. VETEMENTS SPORT POUR ENFANTS. 1333 MONT-ROYAL EST.

FAISEUSE DE PATRONS

pour coudre ses propres échantillons de blouses de dames, travail régulier; s'adresser M. Warren, 2173 Orléans.

FEMME parfaitement bilingue pour faire traduction technique du Français à l'anglais et de l'anglais au Français. S'adresser à 399 ouest, Henri-Bourassa, tél. 334-3030.

FEMME 30 à 40 ans, ouvrage général dans hôtel, Cantons de l'Est. Très bon salaire, logée. AXiome 3-9018, Farnham, Hôtel Beaumont.

★ Positions Unlimited ★

Secrétaires	$300 à $400
Sténographes	$200 à $300
Dictaphonistes	$250 à $300
Dactylos	$200 à $300
Commis bureau	$180 à $250
Comptables	$300 à $400
Comptables adjointes	$200 à $280

POSITIONS UNLIMITED
1117 STE-CATHERINE OUEST
SUITE 302
VI. 2-4603

COMMIS

Femmes bilingues demandées pour interviewer les gens et répondre aux demandes de renseignements téléphoniques. Doivent être capables de dicter lettres d'affaires dans les deux langues. Dactylographie non nécessaire. Semaine 5 jours. Croix-Bleue, 1200 St-Alexandre.

COMMIS-DACTYLO POUR MANUFACTURES

Doit être bilingue, pour département du service de succursale montréalaise de compagnie internationale d'équipements de bureau ; 5 jours par semaine ; 7½ heures par jour ; au centre de la ville ; pour rendez-vous, appeler Remington Rand Ltd., UN. 1-5561 ; M.R.G. MacLoed.

CHAUSSURES

Bideuses de cuir et préparouses expérimentées, dans chaussures de femmes. Lefaivre Industries Ltd., 2109 de la Salle, Mme Chaput, CL. 4-3586, soir DU. 7-2291.

DACTYLO JUNIOR

Jeune fille, 17 à 20 ans, semaine 5 jours. Croix-Bleue, 1200 St-Alexandre.

FEMME ou fille demandée, expérience avec enfant, chambre privée, salaire, 254-2403.

FEMMES ou filles pour travailler dans un motel. Appeler Pierre Paquin, OR. 6-7121.

FEMME pour ouvrage général. Age moyen. Nourrie, logée. S'adresser Hotel Repentigny. 581-0151.

FEMMES pour examiner robes pour bébés. Expérience non requise. 5505 St-Laurent, porte 4203.

FEMME AVEC AUTO pour visiter régulièrement chaque mois les clientes de Studio Girl Cosmetics dans Montréal et les environs, faisant les livraisons nécessaires, etc. 3 à 4 heures par jour. Le territoire payera jusqu'à $5 de l'heure. Ecrire STUDIO GIRL COSMETICS, Dept CDJ-79, 840 ave Lafleur, Montréal 32.

FEMME demandée pour travailler dans cuisine de restaurant. Pour renseignements téléphoner entre 10 heures et midi. RE. 3-2478.

FILLE avec expérience pour ouvrage général de bureau demandée par manufacturier d'équipement de chauffage. Doit être bilingue et bonne dactylo. Conditions de travail avantageuses. Assurance-groupe. LA. 4-3545.

FILLES demandées pour aide générale, rayon de reliure d'imprimerie bien établie; expérience pas nécessaire; se présenter à Mme Mary Tomascik, 157 ouest, St-Paul.

FILLE d'expérience bilingue pour ouvrage général de bureau, connaissance de sténo. DU. 1-6216.

FILLES pour ouvrage général de manufacture. S'adresser 3160 Rouen.

FILLE expérience pour pharmacie, service complet, Ville LaSalle, 366-4134.

FILLES pour travailler dans bonbons. S'adresser 5, Des Commissaires ouest.

FILLES ayant expérience de machines à coudre; $1 l'heure au début; s'adresser 423 rue Mayor, salle 702.

FILLE demandée pour ouvrage général dans manufacture de manteaux de dames. S'adresser 1193 Carré Philippe, chambre 62.

FILLES demandées pour département d'expédition par manufacturier de robes d'enfants. Expérience non nécessaire. S'adresser 8595 St-Dominique 2e étage.

FILLE demandée pour plier chemises d'hommes sur machine à plier. 4517 Hôtel-de-Ville, 1er étage.

FILLE demandée pour restaurant. Appeler à CL. 6-4393.

FILLE BILINGUE

Pour l'administration d'un office dans un appartement, adressez-vous à 1560 JEAN-TALON EST, APPT 103

FILLE demandée, bilingue, 16 à 18 ans, classification et ouvrage général de bureau. J.-M. Lafrenière, 4115 Ontario est.

FILLE DE COMPTOIR DEMANDEE. PARK AVENUE 1 HOUR MARTINIZING, 5661 AVENUE DU PARC.

FILLES pour ouvrage général de manufacture de chandails pour dames. S'adresser, 5265 rue De Gaspé.

FILLES demandées pour travail général manufacture, s'adresser Rapid Belt Co., 307 ouest, Ste-Catherine.

GALERIE VILLE-MARIE
PLACE VILLE-MARIE

demande vendeuse ayant bonne apparence personnalité, expérimentée et bilingue. Se présenter de 10 a.m. à 6 p.m. UN. 1-8181.

GARDE-BEBES diplômés demandée dans garderie pour enfants retardés. Semaine 6 jours. Salaire mensuel à discuter. 4210 boul. Gouin est, DA. 2-5222.

GARDIENNE pour 2 enfants, 5 jours par semaine. Stable. $20. Se présenter Samedi 4867 Parc ave.

GARDIENNE d'enfants, après-midi, lundi au vendredi. RE. 1-9034 entre 8 et 9 p.m.

GARDIENNE pour prendre soin 2 enfants, logée, nourrie. Après 5 heures. 271-8568.

JEUNE FILLE demandée pour ouvrage général de bureau. S'adresser à M. A. Rolland 3619 Notre-Dame ouest.

JEUNES filles, travail dans atelier de ceintures, emploi stable l'année durant. 2118 Bleury, rez-de-chaussée.

JEUNE FILLE, machine faire bord jupes. 7245 Alexandra, porte 101.

JEUNE fille connaissant la dactylographie demandée pour travail général de bureau. Doit être bilingue. S'adresser Wise Bros Ltd., 4420 Iberville.

JEUNE FEMME EXPERIMENTEE EN TRAVAIL COURANT DE BUREAU. SEMAINE 5 JOURS, 8 A 5 P.M. FAUT CONNAITRE UN PEU L'ANGLAIS. SE PRESENTER SEULEMENT CHEZ EXCLUSIVE LEATHER PRODUCTS, 642 DE COURCELLE.

JEUNE fille expérimentée pour couper fils et nettoyer vêtements dans manufacture. Calvert Sportswear, 10 est, rue Villeneuve.

JEUNE fille demandé, bilingue, peu d'expérience, références. Pharmacie Viauville, 4873 Ste-Catherine est, coin St-Clément

JEUNES FILLES désireuses d'apprendre métier sur machines à coudre; salaire élevé dès que l'apprentissage sera terminé. Leeds Mfg., 371 Dowd, UN. 1-2207.

JEUNE FILLE, pour ouvrage général de bureau, 1 ou 2 ans d'expérience. (Bilingue). Ecrire à Case 3629 La Presse.

JEUNE FILLE demandée comme dactylo et ouvrage général de bureau, bilingue, bonnes conditions de travail. S'adresser M. Carle, 1473 Amherst.

JEUNE FILLE expérimentée pour faire réparations dans compagnie fournissant serviettes. A temps plein ou partiel, 4536 rue Brébeuf.

117 FEMMES, FILLES DEMANDEES

Le Canadien Pacifique

DEMANDE DES

hôtesses de l'air bilingues

PRESENTEZ-VOUS MAINTENANT SI VOUS REMPLISSEZ LES CONDITIONS SUIVANTES:

BONNE APPARENCE, DIPLOME D'ECOLE SUPERIEURE, ENTRE 20 ET 26 ANS, 5'2" A 5'7", DE 105 A 130 LIVRES.

VUE NON CORRIGEE PAS DE DENTIER COMPLET OU PARTIEL. CELIBATAIRE.

PARLER COURAMMENT L'ANGLAIS ET LE FRANCAIS. L'ITALIEN, L'ESPAGNOL OU LE PORTUGAIS.

SALAIRE DURANT UN MOIS D'INITIATION A VANCOUVER DE $200 POUR LE MOIS.

SALAIRE ALLANT DE $273 A $401 APRES L'INITIATION.

Se présenter au

Canadien Pacifique

1080 rue Drummond

COMMIS

pour important service de comptabilité entre 20 et 30 ans, célibataires, bilingues, certaines connaissances de la comptabilité, machine à écrire non nécessaire. Croix-Bleue, 1200 St-Alexandre.

OPERATRICES D'EXPERIENCE

Machine plain, et special, robes d'enfants, ouvrage à section, salaire garanti. 4517 Hôtel-de-Ville, 4e étage, demandez Mme Lauzon.

Commis-classeurs

Jeunes, 16 à 18 ans, bilingues de préférence, semaine de 5 jours. Croix-Bleue, 1200 St-Alexandre.

OPERATRICES - CHEMISES

Expérimentées, faire et poser collets, aussi autres opérations. Emploi stable et bonnes conditions de travail. 15 Mont-Royal Ouest.

ASSURANCE

Dactylo avec expérience, dans préparation d'avenants, et de polices d'assurance incendie, automobile ou casualty. G. Riopelle. 845-6286.

JEUNE fille de bureau, dactylo et quelques notions. S'adresser 6469 Boyer.

JEUNE fille avec expérience en pharmacie, bilingue, bon salaire, référence exigées. PO. 8-4990, dans Verdun.

JEUNE FILLE ou future mère immédiatement, avoir soin d'un enfant. Salaire. 259-7036.

JEUNE fille, pour travail de pharmacie. Appeler RA. 7-0029.

JEUNE homme, 16 à 19 ans. Pour ouvrage général dans manufacture. S'adresser chambre 209, 2050 Bleury.

LADIES SPORTWEAR Mfg paiera le meilleur salaire
OUVRAGE A SECTION
OPERATRICES
$70 — $120 PAR SEMAINE
ASSISTANTES
$40 — $70 par semaine
Vous devez vous présenter tous les jours, jusqu'à 6 h. 30 p.m. Nicoleni Sportswear, 2019 rue Moreau, M. Lazar.

MASSEUSE expérimentée ou apprentie, pour salon. Excellent salaire. 831-9702.

MODISTES, emploi stable. Femmes expérimentées ou désireuses d'apprendre pourront se présenter à 686 Notre-Dame ouest ou appeler UN. 1-5026.

MODISTE de chapeaux avec expérience, bon salaire, emploi permanent. Salon Antonine, LA. 3-2522.

ON DEMANDE personne d'âge mûr, pour garder personne âgée. RA. 2-1731.

OPERATRICES d'expérience sur machine à coudre, demandées pour confection d'habits de neige d'enfants. S'adresser 175 Jean-Talon Est.

OPERATRICES demandées, ouvrage complet dans la robe. 522-6532 ou 2222 Ontario Est.

OPERATRICES demandées pour machine Overlock avec expérience. Demandez Yvette, 274-5509.

OPERATRICES machine à coudre expérimentées, manteaux militaires et pour jeunes filles, excellent salaire, emploi stable, Shiff and Company, 305 Bellechasse est, 4e étage.

OPERATRICES dans la robe d'enfants pour coudre à domicile. Tél. 274-7573 ou s'adresser à 7070 St-Urbain, 2e étage.

OPERATRICES expérimentées en vêtements sport pour dames. Lu-Den Casuals, 2050 rue Bleury, porte 207.

OPERATRICES EXPERIMENTEES EN JUPES REQUISES IMMEDIATEMENT. BON SALAIRE. EMPLOI STABLE. CORBERS REG'D., 2050 BLEURY, PORTE 227.

OPERATRICES expérimentées sur toute la ligne pour manufacture de chemises sport. Emploi permanent. Bon salaire. S'adresser St. James Building, 463 ouest, Ste-Catherine, porte 256.

OPERATRICES expérimentées sur Singer. Jour, UN. 6-2118. Soir, après 7 heures, LA. 6-0246.

OPERATRICES d'expérience sur machine Overlock, dans tricot de coton. S'adresser 6469 Boyer.

OPERATRICE de switchboard bilingue avec dactylo, voisinage, Sherbrooke, Decarie. Mme Boucher. 488-9541.

OPERATRICES D'EXPERIENCE DANS BLOUSES POUR DAMES. CONNAISSANT DEUX AIGUILLES. S'ADRESSER A STETSONETTE INC 5700 IBERVILLE. MLLE PEPIN.

OPERATRICES DE MACHINES A BOUTONNIERES ET BOUTONS
expérimentées, travail régulier. 4201 est, rue Ontario.

OPERATRICES Overlock demandées pour robes et vêtements sport d'enfants Irwin Dress Company, 400 ouest, rue Sauvé.

OPERATRICES pour manteaux et costumes de dames à prix modiques. Faut pouvoir confectionner tout le vêtement. 6825 boul. St-Laurent.

OPERATRICES EXPERIMENTEES EN MANTEAUX DE DAMES. 1193 SQUARE PHILLIPS, PORTE 36.

OPERATRICES D'EXPERIENCE DEMANDEES POUR POSER COLLETS BLOUSES POUR DAMES. S'ADRESSER STETSONETTE INC. 5700 IBERVILLE, MLLE PEPIN.

OPERATRICES d'expérience sur machine à boutons et à boutonnières, pour manufacture de vêtements d'enfants. Position permanente, bon salaire. Samil, 77 Mont-Royal ouest, 3e étage.

OPERATRICES expérimentées en chemises d'hommes, machine à 1 et 2 aiguilles. 1460 rue Clark. 845-9912.

OPERATRICES expérimentées pour coudre doublures de manteaux de fillettes, Young Fashions, 4881 Coloniale.

OPERATRICES demandées pour vêtements sport de haut ton, comprenant jaquettes, blouses, jupes et slims, bon salaire, travail régulier, doivent avoir expérience. S'adresser 366 Mayor, salle 512.

OPERATRICES de machine Merrow pour chandails, expérimentées seulement; bon salaire, position stable, s'adresser Zephyr Knitting, 6545 Durocher.

OPERATRICES expérimentées pour blouses; emploi stable; 10 ouest, avenue des Pins, salle 314.

OPERATRICE expérimentée de machine à raser. 3643 St-Laurent.

OPERATRICES dans linge d'enfants, bon salaire, ouvrage à l'année. S'adresser Baby Wear Mfg. 6830 avenue du Parc, 3e étage.

OPERATRICES, vêtements sport pour dames. UN. 1-8756.

OPERATRICES d'expérience demandées dans la jupe de costume. S'adresser 4585 Beaubien est.

OPERATRICES expérimentées, machine spéciale, manteaux pour dames. 1193 carré Phillips, porte 36.

OPERATRICE expérimentée en échantillons robes d'enfants. Emploi stable, bon salaire, Irwin Dress Co., 400 Sauvé ouest.

OPERATRICES AVEC EXPERIENCE DANS LA BLOUSE, TRAVAIL A L'HEURE, SEMAINE DE 37½ HRES. S'ADRESSER A H. FRIEDMAN, 9150 MAYOR, 4e ETAGE, CHAMBRE 403.

117 FEMMES, FILLES DEMANDEES

Canadian Petrofina

DEMANDE

Sténographe bilingue

POUR APPOINTEMENT
M. DUPRAS
UN. 6-8861

CAFETERIA

AVONS BESOIN IMMEDIATEMENT D'UNE AIDE GENERALE AVEC EXPERIENCE. CONNAISSANCE DE L'ANGLAIS APPRECIEE. AGE 22 A 35. EMPLOI PERMANENT 5 JOURS PAR SEMAINE. DEVRA COMMENCER A 7 A.M. S'ADRESSER A

BISCUITS CHRISTIE
3055 VIAU

MESDAMES

FAITES DE 1963 UNE ANNEE DE SUCCES. REPRESENTEZ

AVON

DANS UN TERRITOIRE PRES DE CHEZ-VOUS. NOUS VOUS ENTRAINERONS. SIGNALEZ
VI. 2-8158

DACTYLO-CHAUFFEUR

BILINGUE. EMPLOI STABLE DANS ATELIER ARTISANAT D'AGENCE DE REHABILITATION. ENDROIT CENTRAL. QUALIFICATIONS: APTITUDE MOYENNE SUR MACHINE A ECRIRE. PERMIS CONDUCTEUR. INTERESSEE A TRAVAUX D'ARTISANAT. SEMAINE 5 JOURS. VI. 2-6494.

COMPAGNE

Personne seule, tranquille, désirant se faire un chez-soi tout en aidant une dame adulte avec petite fille allant à l'école. Bonne santé et références requises. Localité Greenfield Park. LA. 3-1470.

GENERAL JEWISH HOSPITAL

TECHNICIENNE DE LABORATOIRE
Bonne position offerte à personnes expérimentées R.T. ou B.Sc. de préférence. Téléphoner au directeur du personnel. 735-3711, poste 536.

STENO

Bilingue. Travail courant et sténographie. Situation stable, avantages sociaux usuels. Téléphonez au bureau du personnel. WE. 3-8451.

CHAUSSURES

Préparateuses et piqueuses de tour avec expérience pour chaussures de dames, 2251 Letourneux. Jour M. Courville, CL. 5-8854. Soir RA. 7-5819.

OPERATRICES pour machine Singer et Overlock. Canadian Youth Products Ltd., 486 Ste-Catherine ouest.

OPERATRICES sur machines simples et à 2 aiguilles. Expérience dans pyjamas nécessaire. S'adresser à Home & Country Casuals, 2e étage, 5505 Iberville.

OPERATRICE d'expérience pour chemises d'homme, machine ordinaire et spéciale. 4517 Hôtel-de-Ville, 1er étage.

OPERATRICES expérimentées, machines à coudre, draperies, bon salaire, emploi stable. S'ad. 31 Westminster, près Sherbrooke.

OPERATRICES de moulin à coudre avec expérience dans la fabrication de matelas. Très bonnes conditions de travail. M. Hamel, DU. 8-5716.

5 OPERATRICES EXPERIMENTEES
Pour robes entières en crêpe et coton. 4201 est, Ontario.

OPERATRICES, sur machine Overlock, pour bas de dames. Expérimentées seulement. DU. 7-6434.

OPERATRICES
Expérimentées dans les blouses. Bon salaire. S'adresser: 131 Mt-Royal est.

OPERATRICES pour travailler sur manteaux d'enfants, travail par sections. UN. 6-9438, 371 Dowd.

OPERATRICES expérimentées ou apprenties, fabrique de chaussures. Excellent salaire, tous avantages sociaux. Jour: VI. 2-7961, Soir 525-5079.

OPERATRICES pour machine "Overlock", dans chandails pour dames. S'adresser à 5265 De Gaspé.

OPERATRICES expérimentées en manteaux de dames. Emploi régulier, bon salaire. 7665 boul. St-Laurent.

OPERATRICES parfaitement expérimentées, manteaux pour enfants. Salaire excellent et travail à plein temps. 1408 Montcalm, LA. 3-2149.

OPERATRICES D'EXPERIENCE SUR ROBES POUR DAMES. TRAVAIL REGULIER. BON SALAIRE. 1193 CARRE PHILIPPE, CHAMBRE 81.

OPERATRICES expérimentées, robes de bébés, costumes de garçons, travail à domicile, nous livrons. Ecrire mentionnant numéro téléphone et adresse. Case 3731 La Presse.

OUVRIERES DE MANUFACTURE. EXCELLENTES CONDITIONS DE TRAVAIL. BON SALAIRE. SEMAINE 40 HEURES. EXCLUSIVE LEATHER PRODUCTS. 642 DE COURCELLE.

OUVRIERES POUR TRAVAIL GENERAL DANS MANUFACTURE DE ROBES. EMPLOI REGULIER. BON SALAIRE. 1193 SQUARE PHILLIPS, PORTE 81.

PAIREUSES expérimentées, pour bas de dames.
DU. 7-6434

PHARMACIE. Jeune fille, expérience en pharmacie, bilingue, temps plein ou partiel, bonnes conditions de travail. PO. 8-1105.

PRESSEUSE expérimentée, presse automatique, uniformes de coton pour hommes et dames, bon salaire et bonnes conditions de travail. 1421 Montcalm.

PRESSEUSES d'expérience pour manufacture vêtements d'enfants. Position permanente, bon salaire. Samil, 77 Mont-Royal ouest, 3e étage.

PRESSEUSES de chemises, expérimentées en presses Prosperity. Dunn Cleaners, 6750 av. du Parc. 272-1144.

PRESSEUSE de blouses expérimentée, emploi stable; 10 ouest, avenue des Pins, salle 314.

PRESSEUSE demandée pour chemises d'hommes, expérience requise. 4517 Hôtel-de-Ville, 1er étage.

PRESSEUSE foulards, emploi stable l'année durant. Lillimar Scarves Inc., 6750 Hutchison, angle Beaumont.

PRESSEUSE DE CHEMISES DEMANDEE. PARK AVENUE 1 HOUR MARTINIZING, 5661 AVENUE DU PARC.

PRESSEUSES DE CHEMISES, MACHINE "PROSPERITY". BON SALAIRE. VILLENEUVE CLEANERS, 6050 BEURLING. PO. 7-7075.

PRESSEUSE expérimentée en chemises de tricot d'enfants. Excellent salaire, emploi régulier à l'année. Tam O'Shanter, 6750 rue Hutchison.

PRESSEUSES supplémentaires, vêtements sport et robes d'enfants. Irwin Dress Co., 400 Sauvé ouest.

PRESSEUSE-PLIEUSE de chemises demandée, très expérimentée. S'adresser 6583 Somerled. Tél. 484-7080.

PRESSEUSE, chemises expérimentée, magasin nettoyage à sec, excellent salaire à personne qualifiée. 5541 Westminster. HU. 6-0285.

RECEPTIONISTE DACTYLO BILINGUE
Très bonne compagnie, centre ville, $260. Rapid Placement, 1224 Ste-Catherine ouest, suite 206. UN. 1-8418.

REMBORDEUSE avec expérience dans bourses pour dames. S'adresser, Handbags Ltd., 9200 Meilleur, 2e étage.

SECRETAIRE MEDICALE
pour laboratoire de pathologie, expérience requise, bilingue, 20 à 30 ans. Laboratoire de Cytologie de Montréal
725-1485

SECRETAIRE BILINGUE
Pour compagnie de publicité, centre ville, $325. Rapid Placement. 1224 Ste-Catherine ouest, suite 206. UN. 1-8418.

SECRETAIRE réceptionniste bilingue, pour bureau d'architecte, à Chomedey. MU. 1-9685.

SECRETAIRE d'expérience, bilingue manufacture dans Montréal-Nord, aussi responsabilités, téléphone 3 lignes et intercome, Imperial Industries. 321-5420.

SEPARATRICE expérimentée. Joy Frocks, 1193 carré Phillips, porte 66.

SERVEUSES demandées. S'adresser 914 De Courcelles.

SERVEUSE expérimentée demandée. 6114 ouest, boul. Gouin. FE. 1-5860.

SERVEUSE demandée, de 18 à 25 ans, peu d'expérience, de 7 à 4 hres. RE. 1-6249.

SECRETAIRE bilingue, 19-25 ans, avec 3 ans d'expérience en sténo et dactylo. Ecrire à Case 3611 La Presse.

SECRETAIRE BILINGUE
Bonne formation française. Salaire selon capacité. Appelez UN. 6-1612.

SECRETAIRE bilingue, pour ouvrage général de bureau. S'adresser après 6 hres, 669-4493.

117 FEMMES, FILLES DEMANDEES

STUDIO
CHARLOTTE & JEAN DURAND

DEMANDE

JEUNES FILLES

JOLIES ET PRESENTANT TRES BIEN

POUR DEVENIR PROFESSEURS DE DANSE. TEMPS PLEIN. ENTRAINEMENT GRATUIT. INSCRIPTIONS LIMITEES. POUR INFORMATIONS APPELEZ:
CR. 7-3117
OU PRESENTEZ-VOUS AU:
370 JEAN-TALON EST

TELEPHONISTES

Téléphonistes parfaitement bilingues, 25-35 ans, bonne éducation, capables de transmettre des renseignements au public concernant les horaires et les taux. Aptitudes en mathématiques et connaissance de la géographie. Emploi de relais y compris fins de semaines, 8 heures par jour, entre 7 A.M. et minuit. Semaine de 5 jours, taux initial $1.40 l'heure, bénéfices avantageux. Veuillez faire application en personne à la Compagnie de Transport Provincial, bureau du personnel, 1188 Dorchester O. entre 9 A.M. et 4.30 P.M.

OPERATRICE DICTAPHONE

BILINGUE, POUR COMPTES PAYABLES. SEMAINE DE 5 JOURS. BENEFICES USUELS.
GREAT UNIVERSAL STORES OF CANADA LIMITED
RI. 7-6581

BILINGUE

COMMIS DE BUREAU
Pour aider à dactylographie, téléphone et autre travail de bureau. Position permanente pour personne consciencieuse, idéale pour personne demeurant dans Verdun, Snowdon, N.D.G. Pour entrevue, communiquer avec Mlle C. Bourgon, WE. 3-1133.

PREPOSE A LA LISTE DE PAYE

Expérimenté dans le travail courant de bureau et sachant dactylographier. Faut être bilingue. Emploi permanent, semaine de 5 jours, bénéfices courants de compagnie. Grovers, 642 rue de Courcelle. M. Green WE. 7-8931.

DACTYLO

JEUNE FILLE POUR TRAVAIL GENERAL DE BUREAU. DISTRICT ST-HUBERT, LAURIER. VEUILLEZ DONNER DETAILS QUANT A L'AGE, L'EXPERIENCE, SALAIRE DEMANDE. ECRIRE CASE 3646 LA PRESSE.

CONEUSES

Expérimentées en fil à coudre en coton: emploi à l'année: excellent salaire; vacances boni; 2050 Bleury; salle 600.

OSLIND'S

Requiert vendeuses bilingues au centre d'achats de Beaconsfield. Faut absolument se présenter.

SECRETAIRE bilingue, avec 5 ans expérience et plus pour bureau d'ingénieurs, dactylo, sténo de préférence, belle personnalité, district Fleury-St-Laurent. Salaire approprié avec expérience, écrire en donnant qualifications et expérience à Claude Rouleau, 4200 Wilson, Montréal.

SERVEUSE expérimentée demandée. 6114 ouest, boul. Gouin. FE. 1-5860.

SERVEUSE française, belle présentation, pour service de midi à 2 h. 30, et le samedi soir, dans restaurant français. UN. 6-0668, après 6 hres.

SERVEUSE expérimentée demandée. St-Michel Delicatessen, 7686 boul. St-Michel.

SERVEUSE bilingue et expérimentée. McGill Sandwich Shop, 545 Milton.

SERVEUSE expérimentée. Excellentes conditions, 6445 boul. Monk, PO. 7-7400.

SERVEUSE demandée pour travailler dans restaurant français à Rosemère. Pour renseignements téléphoner entre 10 heures et midi, RE. 3-2478.

SERVEUSE pour travail le soir, 5 à 2 a.m. 6902 St-Denis près Bélanger.

SERVEUSE expérimentée. S'ad. 950 est, St-Zotique.

SERVEUSE expérimentée pour Paramount Delicatessen. 2040 est, rue Beaubien.

SERVEUSE bilingue, expérimentée. 1472 Delorimier.

SERVEUSE expérimentée en mets chinois. Restaurant Chez Wong, 6500 est, Sherbrooke, au centre d'achats Domaine.

SERVEUSE, 5½ jours. 5505 St-Laurent.

3-4 SOIRS SEMAINE
Mesdames, une chance unique de vous faire entre $30 et $60 par semaine. Travail de vente propre et plaisant sur appointement. Voiture nécessaire. Appelez Easterling du Canada, M. Lagacé à 389-1661.

SOLLICITEUSES par téléphone pour travailler dans nos bureaux, temps partiel, bonnes conditions de travail. 256-5161, 256-5253. M. Hays.

STENO dactylo avec expérience dans bureau d'assurance. S'adresser à M. J-Louis Lavallée, 276 St-Jacques ouest, chambre 105. AV. 8-8241.

STENO-DACTYLO bilingue, connaissance dictaphone, demandée par compagnie d'assurances. VI. 2-7801, ext. 16.

STENO-DACTYLO bilingue pour bureau de comptables, coin St-Hubert et St-Zotique, expérience requise. Téléphonez à 274-6569.

STENO-DACTYLO bilingue avec expérience légale. 333 Craig est, chambre 204. UN. 6-5546.

TALENTS demandés, hommes ou femmes, chanteuses, danseuses, groupe d'instrumentistes ou trio et variétés. Sam Rabinovitch. AV. 8-7013; René Trudel. LA. 1-8954.

ST-LAURENT, femme de ménage demandée, une journée par semaine. FE. 4-6335.

TENEUSE de livres expérimentée, bilingue. Fabricant de meubles, rue Notre-Dame, est de Viau. VI. 2-1115.

VENDEUSE expérimentée, magasin pour enfants, emploi stable. 1308 Mont-Royal est.

VENDEUSES expérimentées, confection pour dames, excellent salaire et commission, 1 journée congé, chez Marylin, 6603-A St-Hubert.

VENDEUSES et couturières, magasin de robes pour dames. Faut être expérimentée, bilingue et de mise soignée. Bon salaire et emploi stable. Topps Woman's Wear Inc., 1007 Ste-Catherine ouest, entre 4 et 6 p.m.

VENDEUSES
SEMAINE 5 JOURS
Personnes charmantes, bilingues, pour vendre et connaissant beaux vêtements; excellents salaire et commission, pour personnes ambitieuses; position permanente. S'adresser Fraid's Inc., 895 ouest, Ste-Catherine.

VENDEUSE expérimentée dans fourrure. Salaire, commission. Emploi permanent. Asselin Fourrures. 1439 Amherst. LA. 4-3517.

VENDEUSES, bilingues, magasin beignes, bon salaire. 615 boul. Curé-Labelle, Chomedey.

VENDEUSE EXPERIMENTEE, SERA INITIEE COMME GERANTE. EMPLOI STABLE. BON SALAIRE DES DEBUT.
HARLEM DEPARTMENT STORE, 3815 WELLINGTON

WAITRESS bilingue pour salle à manger licenciée. Nourrie, logée, St-Jérôme. GE. 8-8135.

WAITRESS demandée. 1426 Fleury est.

WAITRESS demandées avec expérience de comptoir. S'adresser 9155 Hochelaga.

WAITRESS demandée pour snack-bar, shift du soir. 4466 Rivard.

WAITRESS avec expérience, travail le soir. Bijou Restaurant, 5064 Papineau.

WAITRESS pour travail de jour. S'adresser 550 Dorchester Est, M. Philippe.

WAITRESS expérimentées, bilingues, pour salle à manger. Hôtel Chapon Fin, St-Sulpice, P.Q.

WAITRESS, si possible d'expérience demandée. 695-1841. Hôtel Larry Moquin.

WAITRESSES, une temps partiel et une temps plein. 5893 Hochelaga, CL. 4-0040.

WAITRESS demandée, 5½ jours, après 5 heures. 4614 Iberville.

WAITRESS demandée, de jour seulement, avec expérience. 2009 De La Salle.

Waitresses d'expérience et bilingues demandées, devront servir, bière, vin. GUMP WORSLEY'S RESTAURANT 349 DORVAL ROAD, DORVAL, P.Q.

WAITRESS demandée de jour. S'adresser 7282 St-Hubert, après 1 heure p.m.

WAITRESS
Avec expérience, bilingue, bonnes conditions de travail. Se présenter en personne. Aux Cascades. Centre d'achats Rockland.

WAITRESS demandée, d'expérience, semaine 5½ jours, 3450 Jarry est, Ville St-Michel.

118 EMPLOIS DEMANDES, FEMMES

A CHOMEDEY, désire travail de journée, ménage, couture, repassage, expérience. MU. 1-0902.

DAME ferait lavage, repassage, ménage. Préférence Duvernay. NO. 1-7841.

DAME demande ouvrage de journée, Ahuntsic et environs, pour le mardi et mercredi. 388-4835.

DEMANDE ouvrage de découpage ou sur carte, à domicile. LA. 2-6038.

DEMANDE ouvrage bureau, comptes payables, recevables. 15 ans d'expérience, fournira références. Pour informations 366-5021.

FEMME garderait enfants ou malades jours ou soirs avec références. OR. 6-4173.

FEMME d'expérience demande repassage, garderait enfants, 2 ou 3 jours semaine, de 9 à 4 p.m. 522-7081.

FEMME d'expérience ouvrage de jour, lundi, mardi, vendredi. 861-8791.

FEMME demande travail à la journée. CL. 6-9676.

TRAVAIL à domicile demandé, comptabilité ou dactylo, pas d'enveloppes. 331-1929.

118A COUTURIERES TAILLEURS

CONFECTION pour dames: retouches manteaux, jupes, slacks, robes, costumes refaits à votre satisfaction. Aussi complets d'hommes refaits de devant croisé à devant simple et tout autre genre de retouches sur vêtements pour hommes. VI. 5-9391.
JACK ELLIS
2048 DE LA MONTAGNE

119 COURS FEMMES, FILLES

DEVENEZ TELEPHONISTE
Sur tableaux PBX vivants. Cours 7 et 9 janvier.
MODERN SWITCHBOARD SCHOOL
4806 ST-DENIS — VI. 4-5671

A l'école Gilberte Dion, cours de chapeaux, 2665 Beaubien Est. RA. 5-0242.

A L'ECOLE Yvette Couture, apprenez cours chapeaux, 2015 Laurier est. LA. 2-3557.

COURS individuel, coupe, couture, dessins patrons, etc. $1. la leçon, jour, soir, correspondance. Inscription pour Janvier dès maintenant. Prospectus gratuits, envoyés sur demande, Ecole Gauthier Enrg. LA. 4-7243.

120 SERVICE DOMESTIQUE

AHUNTSIC, aide générale aimant enfants 2, 7, 10, chambre, TV, douche privée, $30 par semaine. Expérience, références. Femme de ménage en service. DU. 7-7804.

AIMERAIS avoir couple ou femme seule pour prendre soin maison et 2 enfants, 9 milles de Montréal. UN. 1-4060.

CARTIERVILLE, bonne demandée, 2 enfants, chambre seule, $25 semaine. FE. 4-3241.

N.D.G., famille médecin, canadienne-française. 2 enfants, $25 par semaine. 482-4942.

ABSOLUMENT besoin, bonne, fiable aimant enfants, chambre privée, toutes commodités, références. RE. 3-4993.

ABSOLUMENT besoin femme ou fille pour prendre charge maisonnée. Trois enfants 5, 7, 8 ans. Bon salaire. Logée, nourrie, chambre seule. Tél.: 521-2939.

ABSOLUMENT besoin jeune fille sérieuse chez jeune couple, 2 enfants, chambre privée, $25. FE. 4-7290.

ACCUEILLERAIS veuve ou femme seule, de 40 à 50 ans, voulant se faire un bon chez-soi, magnifique cottage, chambre seule, salaire à discuter. Références exigées. FE. 4-6500.

A FEMME ou fille 30 à 40 ans, prendra charge maisonnée, 3 filles 4-7-11 ans, $25. par semaine, logée, nourrie. DU. 8-1545.

AI besoin immédiatement jeune fille ou future mère pour prendre soin d'un enfant. Vrai chez-soi. 259-7036.

AI BESOIN fille mère, soin enfants. Fin semaine libre. MO. 5-6219.

AI BESOIN immédiatement bonne aide, références exigées, chambre privée, toutes commodités, 1 enfant. RE. 1-2500.

AI BESOIN BONNE GENERALE
Bon salaire, 3 adultes, chambre et télévision privées, bon chez-soi. HU. 1-9330.

AI BESOIN bonne à Laval-des-Rapides, 3 écoliers, mère travaillant. Toilette et douche privées. Toutes commodités. MU. 1-3333.

AIDE GENERALE, famille adultes. 1730 Ste-Clare, Ville Mt-Royal, RE. 1-1291.

AIDE d'expérience pour maison moderne, 2 enfants, chambre seule avec T.V. Excellent salaire. Références. HU. 2-1949.

AIDE générale, 2 enfants, chambre privée, Côte-des-Neiges. RE. 3-9358.

AIDE domestique, travail régulier, à demi temps. Famille canadienne française. CR. 6-0742.

AIDE générale, petite maison, aimant les enfants, chambre seule, bon salaire. Côte-des-Neiges. RE. 1-1495.

AIDE générale demandée, famille canadienne-française, 73 Courcelette, 277-6535.

AIDE générale d'expérience. Bonne cuisinière. Chambre et bain privés, TV. Congés à discuter. Salaire $40 par semaine. HU. 6-1495.

AIDE domestique, pas cuisine, 3 enfants âge scolaire, famille canadienne-française. HU. 6-2715.

AIDE générale fiable, 2 enfants, bon chez-soi. CL. 6-3370.

AIDE générale 25 à 45, logée, parlant anglais. Résidence de médecin. Toutes commodités, femme ménage. Haut salaire. Références. RE. 8-8805.

AIDE pour canadiens français, 4 enfants. Chambre seule, références, bon salaire. RE. 7-8880.

AIDE ménagère ou garde-malade pratique, pour 1 adulte, dans NDG, références. HU. 4-1241.

AIDE DOMESTIQUE
District Côte-des-Neiges, lundi au vendredi inclusivement. 9 à 7, $25. RE. 3-8354.

AIDE générale pour maison privée, capable, demandée, 3 enfants, 2 écoliers, logée, nourrie. Ville St-Laurent. $25. FE. 4-5707.

AIDE domestique, pour famille de médecin, à Pont-Viau 4 enfants bas âge, avons femme de ménage. Non logée, du lundi au samedi, 9 a.m. à 7 p.m. $25. Références exigées. MO. 9-0517.

AIDE travailleuse, toutes commodités, 2 enfants, bon salaire, à Chomedey. MU. 1-4513.

AIDE familiale demandée, bon salaire, chambre privée, 2 enfants avec expérience et références. 276-6263.

AIDE générale expérimentée, aimant enfants, pour prendre charge de maison, mère veuve travaillant, références. $30. DU. 7-2014.

AIDE générale pour travail, dans résidence Cartierville. Devra coucher en dehors. Bon salaire suivant qualifications, références exigées. FE. 4-0679.

AIDE générale, 3 enfants, femme de ménage à l'emploi, chambre seule. FE. 4-8120.

AIDE générale expérimentée, généreux congés, salaire élevé, chambre salle de bain, télévision et téléphone privés. HU. 8-7030.

AIDE générale, logée ou non, 3 enfants, références. $25. RA. 5-2022.

AIDE générale fiable, bon salaire, 7210 St-Denis.

AIDE domestique aimant enfants, 25 à 35 ans. 5½ jours. RE. 8-8142.

AIDE générale, Outremont, bon salaire, congés fréquents, famille Canadienne Française, références. 272-9739.

AIDE générale avec références. $25 par semaine. RI. 8-9241.

AIDE générale, responsable, 4 enfants d'âge scolaire, bon salaire, références exigées, Outremont. CR. 7-9363.

AIDE domestique 21 à 35 ans pour famille française, une écolière. $30 semaine. RE. 1-2065.

AIDE générale pour maison accueillante de St-Laurent, sera logée. RI. 7-0737.

A TEMPS PARTIEL
Jeune femme mariée, travailleuse, 10 h. à 5 h. chaque jour; excepté jeudi et dimanche. $30 semaine; Circle Place (Road). HU. 1-9420.

AVONS besoin fille de chambre pour presbytère, références. RE. 8-1987.

BESOIN aide générale, bon salaire, chambre seule, 3 enfants, Côte St-Luc. HU. 1-7213.

BON chez-soi à dame fiable qui prendrait soin de mon bébé. Salaire en plus, soirées et fins de semaines libres. 689-1589 après 6 heures.

BON EMPLOI STABLE
Bonne à tout faire expérimentée, un peu d'anglais nécessaire. Bon salaire. CR. 4-7814.

BON CHEZ-SOI pour fille. Légers travaux et prendre soin des enfants. HU. 6-4388.

BON chez-soi pour fille voulue, sera logée, bon salaire, commodités modernes. 681-6003.

BONNE demandée, bon chez-soi. S'adresser à 11 Ainslie Ave, ou appeler CR. 6-9794.

BONNE D'ENFANTS. DANS UNE MAISON NEUVE. CHAMBRE SEULE. CONDITIONS DE TRAVAIL AGREABLES. HU. 9-8504.

120 SERVICE DOMESTIQUE

$35 PAR SEMAINE

Aimant les enfants, famille de médecin, chambre privée, près autobus, et église, pas de cuisine. Recommandations. RE. 3-7431.

$40 PAR SEMAINE

Cuisinière-bonne à tout faire, cuisine bourgeoise et travaux domestiques, autre aide en service, logis de Westmount chambre seule, références de la ville exigées. HU. 6-1133.

BONNE A TOUT FAIRE EFFICACE, EXPERIMENTEE, 3 ADULTES PROTESTANTS, DEMEURANT DISTRICT DOMAINE ST-SULPICE, CHAMBRE, BAIGNOIRE, TELEVISION PRIVEES, TOUTES COMMODITES MODERNES, AIDE TOUTE LA JOURNEE EN FONCTION. DOIT ETRE CUISINIERE, AVOIR JOYEUSES DISPOSITIONS, COMPRENDRE ANGLAIS, REFERENCES. $150 PAR MOIS SI VOUS ETES QUALIFIEE ET 2 SEMAINES DE VACANCES PAYEES. WE. 3-1548. ECRIRE A CASE 3676 LA PRESSE.

BONNE demandée, mère absente de 3 hres à minuit. 254-9997.

BONNE sachant faire la cuisine, demandée pour maison à Hampstead. Chambre et salle de bain privées. Bon salaire. Congés généreux. Autre personnel employé. Références nécessaires. Téléphoner à 484-1331.

BONNE demandée avec références, 3 enfants, chambre privée. Téléphonez à CL. 5-4108.

BONNE à tout faire, 2 adultes, références requises, bon salaire. RE. 9-6208.

BONNE, aide générale, bonnes conditions, 1 enfant. Duvernay, 661-2432; 669-2107.

BONNE A TOUT FAIRE
GAGES ELEVES
Logée, dans endroit central, autre aide en service, faut parler un peu anglais et posséder recommandations. RE. 1-0584.

BONNE demandée, garder enfants le jour, fin de semaine libre. Soir PO. 9-7727.

BONNE GENERALE EXPERIMENTEE POUR PETITE MAISON DE WESTMOUNT, CONNAISSANT LA CUISINE, FAMILLE ADULTE. REFERENCES LOCALES. HU. 6-0695.

BONNE maison, pour fille campagne, ouvrage général, 2 enfants, avons femme ménage, chambre privée, $100 mois. RE. 1-6059; LA. 2-3656.

BONNE, petit bungalow. Soin d'enfants. Logée, excellents gages. Côte-St-Luc. HU. 9-5136.

BONNE à tout faire, petite famille, toutes commodités modernes; bons gages. RE. 8-8851.

BONNE à tout faire, maison moderne, chambre personnelle, bons gages, région Côte-St-Luc. HU. 4-0563.

BONNE à tout faire vaillante, un enfant, chambre privée, bonne famille, bon salaire. RE. 1-5273.

BONNE à tout faire, logée. Pas de jeunes enfants. Nombreux congés, excellents gages. RE. 7-1941.

BONNE foyer sympathique. Toutes commodités modernes, chambre particulière. HU. 1-2805.

BONNE à tout faire, foyer de ville Mont-Royal, 2 écoliers. Un peu d'anglais nécessaire. Excellents gages. RE. 8-9566.

BOUL. WESTMOUNT
Bonne, travailleuse, travail ménager courant. $30 semaine, chambre particulière, nombreux congés. Femme de ménage à l'emploi. Recommandations requises. HU. 1-5115.

CHOMEDEY, 2 enfants, logée, TV, radio, pas de cuisine, près de tout. Jour, HU. 9-3893; soir, MU. 1-6585.

COTE-DES-NEIGES, bonne à tout faire compétente, pour jeune couple ayant ayant deux enfants. Chambre personnelle, beaucoup de temps libre, bons gages, références. 737-6217.

EXCELLENT emploi à bonne travailleuse. Chambre, baignoire et TV particuliers. Femme de ménage à l'emploi. Excellents gages. Bienvenue à Européenne. RI. 4-2028.

COUPLE avec expérience demandé pour maison moderne située dans les Laurentides. Homme pour servir à table et aider aux travaux domestiques. Femme pour faire la cuisine et le ménage. Très bonnes références exigées. Ecrire case 3616 La Presse.

DAME ou couple d'un certain âge, logé gratuitement retour légers services (couple âgé). Paroisse St-Stanislas. DU. 1-2436, après 5 p.m.

DEMANDE femme pour garder 3 enfants, (2 d'âge scolaire). Logée, nourrie. 272-6636 après 6 heures.

DOMESTIQUE générale, chambre seule. Outremont. CR. 2-5195.

FAMILLE américaine, $35, 3 écoliers, centre de ville, non logée, un peu anglais. Références, 9 - 7.30, 5 jours semaine. 845-7747.

FEMME demandée pour prendre soin maison, 3 filles étudiantes, bon salaire chambre seule. Téléphonez, 9 à 5 p.m. VI. 2-2340. Après 6 p.m. WE. 5-4452.

FEMME de ménage aimant enfants. Femme de journée à l'emploi. Excellents gages. Ecrire Case 3696 La Presse.

FEMME d'âge moyen, pour ouvrage général, famille 4 enfants, bon salaire, selon expérience, HU. 1-2177.

FEMME d'un certain âge vivant seule et désirant se faire un foyer, demandée, devra s'occuper d'un enfant 1½ an et faire légers travaux ménagers, salaire $15. Appelez après 4.30 hrs. 747-1786 ou WE. 5-3691.

FEMME ou fille assez âgée, très fiable, légers travaux domestiques, pour garder 3 enfants allant à l'école, mère travaillant en dehors, $20 par semaine, devra coucher, fins semaines libres. 272-0773.

FEMME ou fille responsable pour prendre charge d'une maison privée, 3 garçons de 3-7-9 ans. Dans nouveau Pont-Viau. Nourrie, couchée, tv, $25 par semaine. Appelez Mme Foisy le matin MO. 9-5062.

FEMME âge moyen, bonne ménagère, prendre soin d'un appt, dame seule. Ecrire case 3619 La Presse.

FEMME ou fille-mère pour garder enfant 5 jours par semaine, nourrie, couchée. LA. 4-4243 après 6 hrs.

FEMME capable pour travail général, 2 ou 3 demi journées par semaine. 9 Snowdon. Bon salaire. RE. 7-2571.

FEMME âgée, prendre soin 1 enfant, mère travaillant. OR. 6-6918.

FILLE DE TABLE — DOMICILE POUR MAISON DE WESTMOUNT. FAUT POSSEDER RECOMMANDATIONS ET ETRE EXPERIMENTEE. AUTRES DOMESTIQUES EN SERVICE. LE MEILLEUR SALAIRE. 481-5878.

FILLE travailleuse, légers services, sera logée, chambre seule, Côte-St-Luc. $20 semaine, 482-7894.

FILLE pour légers services, chambre seule avec télévision, petite maison, 2 enfants; doit parler un peu anglais; RI. 8-6439.

FILLE demandée, travail à domicile, $15 par semaine, nourrie, logée, 271-0496.

FILLE pour travail général dans famille parlant anglais, français et espagnol, 3 enfants, chambre seule avec salle de bain; Côte-St-Luc; HU. 8-2026.

FILLE avec expérience pour ouvrage général de maison, chambre et téléviseur, bon salaire. Téléphone OX. 5-6322.

GAGES ELEVES
BONNE A TOUT FAIRE EXPERIMENTEE, LOGEE, PAS DE CUISINE, PAS DE LESSIVE. AUTRE AIDE A L'EMPLOI. WE. 3-6471.

GAGES TRES ELEVES
Cuisinière expérimentée, aussi service domestique au rez-de-chaussée. Bonne en service à l'étage. Chambre personnelle avec salle de bain. RE. 8-3202.

GARDIENNE bébé demandée. Logée, nourrie. Accepterais fille-mère. Appelez après 6 heures. CR. 4-2709.

JEUNE femme, travail général, 2 fois par semaine. Quartier Ville St-Laurent. RI. 8-9188.

JEUNE fille pour aide générale, aimant enfants. DU. 9-2259.

JEUNE FILLE, européenne de préférence, soirées libres, samedi après-midi et dimanche libre. LA. 4-1708, 2251 Sherbrooke est, appt 1.

JEUNE fille fiable pour ouvrage de maison et garde de 1 enfant. Tél. CR. 1-7803 ou 274-6806.

JEUNE dame pour ouvrage général, 2 enfants, chambre privée, Congés généreux. RE. 1-6621.

LEGERS travaux. 5 jours semaine, chambre privée avec TV. Bonnes conditions de travail et bon salaire, dans Outremont. SVP appeler CR. 2-5423 ou s'adr. au 285 de l'Epée.

LOGEE, travail général, pas cuisine, avons femme de ménage, dimanches libres, références; HU. 1-8721.

MENAGERE, un adulte, 5 jours par semaine, 9 à 5.30. Commodités modernes. Soirs après 7, fins de semaine en tout temps. DU. 8-7670.

MENAGERE - GARDIENNE d'enfants, sera logée, peu d'anglais. 688-2359.

MENAGERE d'âge mûr, raffinée, capable et responsable, pour soin de 2 jeunes enfants et prendre charge de maison privée, assister dans la cuisine, à Ville Mt-Royal position permanente, bon salaire, chambre, bain et télévision privés. RE. 3-7594.

MENAGERE expérimentée pour maison neuve de Chomedey. Faut aimer les enfants et parler anglais. Chambre privée, beaucoup de loisirs. 681-7646 après 6 h.

$35 PAR SEMAINE
pour aide générale, maximum 35 ans, excellentes conditions. Références exigées. CR. 4-0500.

120 SERVICE DOMESTIQUE

$160 PAR MOIS

BONNE A TOUT FAIRE, EXPERIMENTEE. REFERENCES. CHAMBRE PERSONNELLE ET TELEVISEUR. FEMME DE MENAGE A L'EMPLOI. HU. 1-4618.

FINS DE SEMAINE LIBRES

$30 PAR SEMAINE. DUPLEX A SNOWDON. FAMILLE D'ADULTES. HU. 8-8322 - HU. 8-8318.

$150 PAR MOIS
Bonne expérimentée, travailleuse, travail ménager courant. Excellentes conditions de travail, chambre particulière, appareils automatiques, laveuse de vaisselle. RI. 8-8005.

$150 PAR MOIS
Famille protestante de Westmount cherche jeune fille travailleuse, agréable et sérieuse, parlant un peu anglais, pour travail domestique général. Doit vraiment aimer les enfants et être intéressée dans la tenue d'une maison. Logée, recommandations. 937-8306.

$35 A $40 PAR SEMAINE
Aide générale d'expérience, parlant anglais, de moins de 45, résidence de médecin, Ville Mont-Royal, 2 écoliers, chambre seule, jeudi, dimanche libres. Références. RE. 7-7591.

PERSONNE demandée pour prendre soin 3 enfants, pas lavage, logée. CR. 3-6253.

PERSONNE fiable demandée pour prendre soin 2 petites filles le jour, 5 jours. Salaire $10. Nourrie, logée. 259-3202.

PERSONNE fiable pour garder enfants et faire un peu de ménage, chambre privée. LA. 7-0435.

PERSONNE sérieuse, légers travaux, bon chez-soi. Repentigny, retour chambre et pension. 581-3069.

PERSONNE fiable pour garder enfants, coucher si désiré. MO. 9-8130, après 6 p.m.

PERSONNE fiable pour avoir soin d'une dame malade. LA. 5-8007.

VERITABLE chez-soi, personne certain âge ou future fille-mère. Mme Poulin. CR. 3-2876.

123 CHAMBRES A LOUER

AHUNTSIC, 10,340 St-Charles, chambre moderne, services cuisine, $8 semaine. NA. 7-2725.

APPELEZ Vincent Transport déménagement, ouvrage assuré $5. l'heure. LA. 4-5144. Soir RA. 2-1295.

APPELEZ Blouin Transport. Déménagements, chambres, valises. Spécialité pianos, poêles, frigidaires. Prix raisonnable. LA. 3-9993.

ADDINGTON 2119
3467 PRUD'HOMME
3429 PRUD'HOMME
SALLE DE TV — SALLE DE LESSIVE
Pièces claires, toutes les facilités de la cuisine, électricité et eau chaude fournies. A compter de $8 semaine. HU. 9-0095 — HU. 8-0788 — HU. 6-0135.

AMHERST 1885, logement 3 pièces meublées, chauffées, chambre de bain. "Vrai chez-soi".

AMHERST 2066, télévision dans chambre, mobilier neuf, réfrigérateur, poêle, endroit tranquille, propre, $8 et plus.

AVE DAVIDSON, 2844, genre appt moderne, privé, toutes commodités, $8, $14. LA. 5-8152.

AVE de l'Hôtel-de-Ville, 917. Petites, grandes, gaz, eau chaude, téléphone, tranquille, chauffage eau chaude, $4.50 à $9. 2432 Ste-Catherine est, salons doubles, $8, $10, bébés acceptés.

AVENUE du Parc Lafontaine, simples et doubles, meublées, cuisinette chacune, très propres et chaudes, $9 et plus, concierge. 1389 Parc Lafontaine.

AVENUE LAJEUNESSE 8970, propre, moderne, poêle, réfrigérateur, entrée privée, stationnement, $12. DU. 7-3848.

AVENUE DU PARC, grande chambre, frigidaire, poêle, pour couple. CR. 1-6050.

6511, 35e AVENUE, Rosemont, chambre à louer. RA. 7-4524, 521-8618.

6860, 11e AVE, Rosemont, chambre avec lavabo, privilège cuisine, $8. RA. 2-1919.

AVENUE VILLENEUVE, 66 ouest, Florida Appartments, près Mont-Royal, meublé poêle, frigidaire, eau chaude, $10. MO. 9-2535.

BOULEVARD PIE IX, grande chambre devant pour monsieur distingué, tranquille bon chez-soi. CL. 5-1876.

BREBEUF 4419, salon double meublé, sur devant, fraîchement décoré, chauffage calorifères, lavabo, bas, très clair, $13.50. Aussi chambre simple $8. LA. 6-0693.

CARTIERVILLE, bonne d'expérience, 3 enfants, chambre seule, avec télévision, $25. FE. 4-8275.

CARTIERVILLE, très belle chambre, maison confortable, cuisine privée. Très raisonnable. Après 7 p.m. FE. 4-4801.

CHAMBORD 4457, chambre devant, usage cuisine, personne seule, $28 par mois. 524-1501.

CHRISTOPHE-COLOMB, 5024, grande chambre, en avant, radio, chez gens honnêtes.

CHRISTOPHE-COLOMB, Sauvé, 2 pièces privées, genre Bachelor, bungalow, femme travaillant. DU. 7-2465.

COTE-DES-NEIGES, personne tranquille, chambre à $7 semaine, pas cuisine. RE. 7-5739.

COTE-DES-NEIGES, chambre chez adultes tranquilles, rue Claude, commodités. RE. 3-6563.

COTE-DES-NEIGES, Chemin-Ste-Catherine, près Université de Montréal. RE. 3-2153. LA. 6-3341.

DES ERABLES 4329, près Mt-Royal, salon double, devant, cuisine, monsieur tranquille, sobre.

DE LAMONTAGNE 2115, grande chambre, privilège cuisine. UN. 6-5960. VI. 9-4333.

DE LORIMIER 3523, chambre à louer, très propre. LA. 2-3564.

DE LOUVAIN, près Papineau, quartier neuf, grande chambre meublée, cuisine, $8.50 semaine. 388-1602.

DROLET 3825, chambre devant, meublée, lavabo, poêle électrique, frigidaire.

DROLET, Duluth, grande chambre propre, chez gens fiables, pension si désirée. VI. 5-7684.

FULLUM, Sherbrooke, chambre, confort, tranquillité, bon chez-soi, monsieur travaillant, distingué. LA. 1-0227.

HENRI-JULIEN, 2 pièces, meublées, ménage fait, tout fourni, enfants, $11. VI. 4-6200.

4458 HENRI-JULIEN, salon double et simple, poêle à gaz, frigidaire, tranquille. VI. 4-6498.

HUTCHISON PRES BERNARD, chambre meublée, poêle, frigidaire, téléphone, personne tranquille. 272-6826.

LAURIER, près St-Urbain, appt 1 pièce, redécoré, chauffé, eau chaude, poêle, frigidaire, électricité et taxes payées, à la semaine ou au mois. Appeler CR. 4-2839.

4532 MENTANA, 2 pièces devant, genre appt, chauffé, propre, meublé, frigidaire, poêle, salle toilette, 1-2 personnes sobres, seul appt, près Mont-Royal. LA. 2-6241.

MARIE-ANNE, Marquette, chambres, $8 à $12, commodités, personnes travaillant jour. LA. 3-3223.

MEUBLEE, eau courante, poêle, frigidaire. Homme seul. 2986 Lacombe, ou appeler. RE. 8-5456.

MONT-ROYAL, Des Erables, grande chambre, privilège cuisine, téléphone, dame, jeune fille, références, 526-4356.

MONT-ROYAL 1496, près Fabre, chambre à louer. Téléphone 521-8760.

ONTARIO ouest, 181, simple, double, eau chaude, électricité payées, $7 frigidaire, $10.

OUTREMONT, 1044 St-Viateur, moderne, meublée, toilette, entrée semi-privée, $10. CR. 9-2190.

PRES Université Montréal, petite suite 3 chambres meublées, cuisine, etc., $12. 735-3943.

ROSEMONT, 2 appts meublés ou non, poêle, frigidaire, eau chaude. NO. 6-8476.

ROSEMONT, chambre chauffée pour monsieur. 6231, 1ère avenue. RA. 7-4674.

ROSEMONT, 5677-13ième, sous-sol chauffé, meublé, 1 personne, $8. RA. 8-8189.

11e, ROSEMONT, grande chambre, pension si désiré. RA. 7-2455.

354 SHERBROOKE, coin St-Denis, très grande chambre-vivoir, pour 2 personnes, très bien meublée, cuisine, téléphone, frigidaire, etc., $12 semaine, 2 personnes, aussi chambre moins grande, 1 personne, mêmes avantages, $7.50. VI. 2-2430.

STE-CATHERINE et Dezery, bon chez-soi, toutes commodités. $6. LA. 7-1760.

ST-DENIS 5492, chambres propres, usage cuisine, poêle, frigidaire, $7, $8. 277-7403.

5246 ST-DENIS, chambres meublées, poêle, frigidaire, $8. semaine. AV. 8-8386.

ST-DENIS 5362, genre appt, cuisinette, meublé ou non, dame, demoiselle recommandée. CR. 1-3406.

ST-DENIS 1037, EAU CHAUDE, LAVABO, FRIGIDAIRE, CUISINE, CONCIERGE.

9150 ST-HUBERT, coin Legendre, idéal pour monsieur, confort moderne, tranquille. Prix raisonnable.

ST-LAURENT, belle chambre, pension si désiré. 1252 O'Brien, près hôpital. 744-4523.

VERDUN, chambre ensoleillée, entrée séparée, privilège cuisine, frigidaire, eau chaude, près autobus, 3957 Bannantyne. PO. 8-3064.

123 CHAMBRES A LOUER

VERDUN, dame distinguée travaillant le jour, usage cuisine, 3943 rue Joseph. PO. 7-0738.

VILLE St-Laurent, chambre pour monsieur, près Canadair. RI. 7-3429.

VISITATION, 1830. Attention trouverez ici, chambre bien tenue, bien chauffée, tranquille, eau chaude, réfrigérateur, poêle, commodités, $7. LA. 6-2277.

A DEUX MINUTES du terminus Henri-Bourassa, tranquille, pour femme, très jolie, bien propre. 387-1837 — DU. 8-4258.

BELLE grande chambre, chez couple seul. Monsieur sobre, honnête. 325-2432.

BOUDOIR, grand balcon, bon chez-soi, cuisine, frigidaire. 960 Roy, près parc Lafontaine.

BOUDOIR Calorifère, garde-robe. Eau chaude continuellement. Draps fournis. Usage cuisine. 865 Roy coin St-André. LA. 1-7565.

BOUDOIR meublé pour demoiselle, cuisine moderne, frigidaire, téléphone. 7760 Iberville. RA. 2-4912.

CHAMBRE à louer, 2665 Pie IX, appt 4. CL. 9-6558.

CHAMBRE avec cuisine privée, poêle, frigidaire, $9 par semaine, s'adresser à 5943 Côte-des-Neiges.

CHAMBRES à louer, $5 à $12, 4112 St-Jacques ouest. 935-1388.

CHAMBRE confortable, 910 Cherrier, 523-0847, 288-5261.

CHAMBRE et pension pour 2 messieurs, $15. par semaine. 2164 Le Pailleur. 254-0084.

CHAMBRE devant, eau chaude, téléphone, prix raisonnable. LA. 4-7341.

CHAMBRES ET APPTS, eau courante, frigidaire, poêle, informations après 3 heures. 842-0607.

CHAMBRE meublée, pour garçon bonne position, très propre, distingué. Boul. St-Joseph, 525-5753.

CHAMBRE meublée, entretenue. Raisonnable. 2565 Davidson.

CHAMBRES $6 à $8, frigidaire, gaz, 6397 rue St-Vallier, Beaubien, 274-4983, 271-6861.

10 CHAMBRES, eau chaude, cuisine, $5 et plus, 5133 boul. St-Laurent, appt 3.

2 CHAMBRES pour messieurs, Côte Vertu. RI. 7-3857.

GRANDE chambre moderne, bas, seul chambreur, références. Soir: DU. 9-3171.

GRANDE chambre bien meublée, tranquille, étudiant ou homme avec références. RA. 8-2197.

MAISON privée, pas d'enfants, chaude, tranquille, calorifère, privilèges, 8301 Foucher, DU. 8-4756.

PAS de cuisine, belle chambre meublée, $10 semaine, monsieur sobre, Fullum, Sherbrooke. 525-2426.

3 PIECES privées, calorifère, gaz, électricité payées, frigidaire, commodités. 4651 Clark. 845-2518.

SALON double, gardons enfants pendant que parents travaillent. RA. 9-3062.

SALON double, $30 mois, chambre $25 mois, pension $55. Lavage, télévision. 323-2591.

SALON double à louer, pour jeune fille. LA. 6-5159.

SALONS doubles, chambres, poêle, frigidaire, ménage fait, bon marché, 252 Lagauchetière est.

SALON DOUBLE pour couple, toutes commodités. Autre chambre pour monsieur. 7248-50 Papineau, LA. 1-8675.

SALON double, chambres à louer, 5950 Parc Avenue, appt 3, 277-0792.

SALON double meublé ou non, gaz, eau chaude, premier, devant. LA. 6-5653.

SALON double meublé à louer. Homme de préférence. CR. 6-1002.

SALON double, poêle électrique, frigidaire, maison privée. 1250 St-Timothée.

124 CHAMBRES DEMANDEES

DAME très fiable, propre, demandé dans bungalow ou cottage. Pont-Viau, ou près chez dame seule préfère. Ecrire Case 3658 La Presse.

ON demande une chambre pour homme seul dans ville LaSalle, sans pension, aux environs du boulevard Lafleur et centre d'achats. RI. 7-7644.

125 CHAMBRES ET PENSION

AHUNTSIC 10355 Hamel, chambre pension bonne nourriture, lunchs, très belle chambre, bon chez-soi, près autobus. DU. 8-4240.

BELLECHASSE, Christophe-Colomb, chambre et pension, bonne nourriture, lavage. Coin d'autobus. Appeler CR. 6-0509.

BOULEVARD ST-JOSEPH - St-Denis, moderne, pour 2 ou personne seule. 844-9749.

5500 BOURBONNIERE, monsieur honnête, chambre pension, lavage, $17, bon chez-soi, 721-6415.

A MONSIEUR distingué, vrai chez-soi. Petite famille. Belle localité. DU. 9-5818.

CHAMBRE et pension, maison tranquille. 6654 St-Hubert, téléphone 276-0329.

CITE JARDIN, près hôpital Maisonneuve, chambre, pension, télévision, 5620 ave des Plaines. CL. 5-8786.

LAJEUNESSE ET FAILLON, chambre et pension, $16. CR. 6-1962.

3831 MENTANA, coin Roy, bonne pension, lavage, télévision, jeune homme. LA. 6-9991.

ST-ANDRE 1590, près Ste-Catherine, chambre et pension monsieur, bon chez soi, télévision, téléphone.

ST-DENIS 4098, grandes chambres 1 ou 2 messieurs, dans bonne famille. VI. 9-7458.

4124 ST-HUBERT coin Rachel, excellente pension. Etudiants travailleurs. Atmosphère familiale. LA. 2-0134.

4127 ST-HUBERT, 1, 2 messieurs, lavabo, bonne nourriture, $16. LA. 3-0201.

VILLA BELLERIVE
Pension pour personnes âgées, 15 chambres spacieuses, 5320 Blvd. Gouin est. DA. 1-1367.

VILLE ST-MICHEL, chambre et pension, pour 1 ou 2 monsieurs, $15. DU. 8-0629.

AVONS maisons de repos pour personnes âgées, bon chez-soi, endroit idéal, à 15 minutes de Montréal, 661-7841.

BONNE pension, $15 par semaine, 4522 St-André. 524-6940.

CHAMBRE pension pour personnes âgées, site idéal pour repos, près rivière cottage, tout confort, bonne nourriture, $60. par mois. 323-3594. 3495 Gouin Est.

CHAMBRE, avec ou sans pension, situé coin Henri-Bourassa est, appeler à 323-1554.

CHAMBRE et pension, située Ville St-Laurent. Boulevard Ste-Croix près Côte Vertu. Tél: 747-9272.

CHAMBRE et pension. 4628 Marquette, pour jeune homme distingué. LA. 6-6542.

CHAMBRE et pension pour monsieur. Bon chez soi 6424 Desrosiers CL. 6-9297.

CHAMBRE & pension pour 2 messieurs, $15. par semaine. 2164 Le Pailleur. 254-0084.

CHAMBRE ET PENSION GRATUITES à jeunes personnes en échange contre garde-d'enfants, menu travail. Maison privée Ville Mont-Royal. Un peu d'anglais nécessaire. RE. 8-1942, après 7 p.m.

CHAMBRE et pension $15 par semaine pour 2 ou 3 personnes. 3876 St-Denis. 845-3880.

DEMOISELLE, à Laval-Ouest, près Montréal, facilités voyagement par automobile. Inf. NA. 7-0754.

JEUNE homme désirant bel appt, repas, lavage, repassage, télévision, $10. 10205 St-Laurent, appt 305.

JEUNE homme sobre, honnête, excellente nourriture, bon chez-soi, LA. 1-2522, 4525 Fabre.

PENSION, pour personnes âgées, maison privée, site idéal, confortable, excellente nourriture. Situé Blvd Gouin Est, appeler à 323-3987.

PENSION messieurs partageraient chambre, eau chaude, téléphone. LA. 6-9804.

PENSION vrai chez-soi, satisfaction assurée. 810 Duluth, coin St-Hubert. LA. 3-0296.

PRES Parc Lafontaine, chambre et pension, pour homme, bon chez-soi. LA. 6-1342.

PERSONNE délaissée, $60 mois, lavage, télévision, téléphone. Vieillard en santé, demi invalide. 323-2591.

PERSONNES âgées, maison luxueuse, site idéal, pension excellente. Lavabo. RE. 7-8060.

129A GARDERIES

A BEBES naissants ou plus âgés, pension recommandée, soins maternels. MI. 5-1541.

ACCEPTE enfants âge scolaire, grand terrain jeux, nourriture excellente, atmosphère familiale. 665-3266.

ACCEPTERAIS bébés de filles-mères ou autres, $15 par semaine. LA. 5-0295.

AIMERAIS prendre en pension petite fille d'âge scolaire. Bon chez-soi $12 par semaine. RA. 8-7446.

AIMERIONS garder enfants tous âges, bons soins, bon chez-soi. 322-4180.

129A GARDERIES

DAME prendrait 1 enfant 2-4 ans, soins assurés, bas, cour. RA. 2-0495.

ECOLE maternelle et garderie de jour. Pré-scolaire, en demi journées. Filles et garçons de 3 à 7 ans. Si vous travaillez de 7.30 à 5.30 hres. Si désiré, ballet diction, chant, religion, jeux éducatifs, etc. Inscription dès maintenant sur appointement. Transport par autobus privé à votre porte si désiré. 5024 Garnier coin nord boulevard St-Joseph Est, paroisse St-Stanislas. LA. 1-3944.

FEMME garderait enfant, bon chez-soi. Pour information, LA. 1-8800.

GARDE BEBE, prendrais enfants, naissants à 1 an. Expérience et références. Appeler. 674-6179.

GARDE-BEBES prendrait enfants, naissants à un an. Expérience et références. 674-6179.

GARDERAIS 1 ou 2 enfants, bonne famille. 272-4135.

GARDERAIS enfants. Tél. 722-7393.

GARDERAIS enfants 2 à 5 ans, bons soins, sall de jeu. Mme Papp, garde-malade licenciée. 729-6296, St-Léonard.

GARDERAIS enfant, $45 par mois. De 1 an à 6 ans. LA. 4-0446.

GARDERAIS enfant, touts âge, bon chez-soi, prix raisonnable. LA. 5-1909.

GARDERAIS enfants de 1 an à 5 ans, bon chez-soi, jour ou semaine. 669-0272.

GARDERAIS enfants, chambre seule, bas, cour. LA. 6-8022.

GARDERAIS enfant, à la semaine. Appeler après 7 hres le soir CR. 6-4080.

PRENDRAIS enfants en pension, très bonnes références, dans Montréal-Nord. DA. 1-1276.

PRENDRAIS 2 enfants, grande cour clôturée. Bonnes références, bons soins. Ahuntsic. DU. 8-7816.

PRENDRAIS enfants naissants jusqu'à 5 ans. Pouponnière moderne, vrai chez-soi. Garde-bébé diplômée, médecin, excellent personnel. Appelez RA. 8-9170.

PRENDRAIS enfant en pension, références si désirées. Tel.: 937-9625.

PRENDRAIS, enfant naissant à 4 ans, bonne famille. 273-4795.

JEUNE couple garderait enfant de 3 mois et plus. Informations 271-9246.

PRENDRAIS 1 ou 2 enfants en pension, très bons soins. VI. 4-3542.

PRENDRAIS enfant en pension. $12 semaine, naissant à 3 ans. CL. 5-0724.

PRENDRAIS enfants en pension, appeler: 525-5784.

PRENDRAIS enfants en pension à la semaine. Très bons soins. Grande maison seule. Salle jeux, grande cour. 631-9347.

PRENDRAIS enfants 3-6 ans, lundi au vendredi 8-6 p.m. Ville-Emard, Galt-Crescent. 768-5701.

ROSEMONT, prendrais enfant en pension, chambre seule, bonnes références. RA. 8-3564.

131 PENSIONS DE CAMPAGNE

PRENDRAIS 2 enfants en pension, semaine, 3 ans et plus. Repentigny. 581-4498.

PRENDRAIS enfants en pension, naissant à 5 ans. Appeler: OR. 6-2523.

133 VILLEGIATURE HOTELS

HIWAY RESORT MOTEL
VAL MORIN — RTE 11
Beau cottage meublé, chauffé, accommodation 6 personnes, $25 par jour, $100 semaine, $175 quinzaine, $350 au 15 avril.

SPECIAL SKIEURS
Voisin descente ski, belle neige, chambres motel, 2 personnes, $15 fins semaine, (2 jours) $150. Bureau Montréal, HU. 4-3815, soir HU. 6-5589, Gérant Motel.

MIAMI BEACH, 3 appts meublés, mois, saison, près océan. Inf.: 389-6897.

139 OBJETS PERDUS

BEAGLE hound, noir, tan, blanc, collier noir. Lundi. Montréal-Nord. Récompense. DA. 2-5154.

BERGER-Allemand mâle, noir argenté, perdu dans Cité Jacques-Cartier, dimanche, récompense. OR. 7-5126.

BERGER Allemand noir, gris et blanc, collier brun, perdu à Noël, entre Sicard et Hochelaga. Récompense, tél. 256-9046.

BOXER répondant au nom de "Rex" perdu à Montréal-Nord. Récompense. S'adresser 4145 Boul. Gouin est, DA. 2-7630.

BOURSE bleu marine avec porte-monnaie contenant papiers personnels, 2 paires lunettes, etc. Environs Ste-Catherine, Crescent. 274-0460, 521-0578.

BRELOQUE en or, hôtel Ritz-Carlton, 1er janvier. Récompense. DU. 1-7359.

CAHIER important, couverture brune (portant nom Brunet), laissé avec serviette dans automobile rue Berri. Récompense. Discrétion. 677-7254.

CHAPEAU fourrure Broadtail noir, perdu salle repos Radio-Canada, vendredi 4 janvier. NA. 7-0624.

CHIEN noir et tan, licence no 14656, répondant au nom de Butch, perdu le Jour de l'An. 935-8197.

CHIEN boxer, tan-blanc, perdu angle DeBullion — Mont-Royal, belle récompense. VI. 3-5129.

CHIENNE pointer, tachetée brun et blanc, nommée Sally, perdue le 19 décembre à Outremont. CR. 1-6809. Récompense pour informations données.

COLLIER, bracelet en argent ornés pierres montées sur griffes, dans boîte satin noir étoiles or, 31 janvier 7.45 a.m. dans taxi, $25, récompense. DU. 7-8582.

LE COMPAGNON D'UNE FAMILLE Poméranien, beige, dos noir, 37e avenue et boul. LaSalle, répondant au nom de Mickey. Récompense. DO. 5-2846.

MONTREAL bracelet Universel pour homme, perdu le 21 décembre. E. Loiselle, 9590 boul. Gouin ouest, Pierrefonds. MU. 4-2228.

PERDUES 2 bagues à diamants chez Reitman de la Place Ville-Marie, 31 décembre 1962. Récompense. Ecrire à case 3688 La Presse.

PERSONNE pas riche, perdu 1er janvier, bourse tan, valeur sentimentale. Parthenais entre Rachel et Gauthier. Récompense promise. 663-2020.

SCHNAUZER, Terrier miniature, couleur gris, répond au nom de Tina, enregistrement Côte St-Luc. HU. 8-3727. Très généreuse récompense.

1 SKI Hart, noir, modèle pro, 31 décembre, entre Val-Morin et St-Sauveur. Récompense. HU. 8-9515, HU. 4-5280 le soir.

140 OBJETS TROUVES

LA PERSONNE qui a perdu un porte-monnaie chez Eaton, la semaine de Noël de communiquer avec 766-7933.

144 MACHINES A COUDRE

ABAISSEZ le coût de votre location. Machine à coudre de manufacture 95-96, $6 mois; "Overlock", Blindstich", "Zig-Zag". LA. 6-9101. LA. 4-4824. MU. 1-6116.

AUBAINE, à louer, "Singer" électrique, $1 par semaine. LA. 6-2847.

MACHINES 95-96 SILENCIEUSES
$6.50 par mois. Machines portatives louées, $4 par mois. $10 pour 3 mois. Montant réduit à l'achat. VI. 9-4282.

SPECIALITE louons machines à coudre manufacture, parfaite condition. Entre 9 h. et 1 h. p.m. Albert Montpetit, 842-7802.

149 MACHINERIE

ALLIS CHALMERS HD5, capacité 1½ v.c., excellente condition, ponts neufs, $5,900. Colonial Industrial Equipment, 12050 boul. Reed. FE. 4-5610.

ACHETEZ tours, fraiseuses, façonneuses, cisailles mécaniques, mouluresses, perceuses, moteurs électriques, etc., en toute confiance. Machines éprouvées au travail. Levine Machinery & Supply Co., 1708 ouest, rue Notre-Dame. WE. 3-2747.

BACHES 6' x 6' $3.96; 6' x 20', $13.20; palans à chaîne ½ tonne, $20; 1 tonne, $25; enclumes 28 lb. $15. Tarshis & Sons, 450 McGill, Montréal.

CAR WASHER
38 washmobiles usagés, sur rail, en bonne condition. Spécial $250. R. St-Germain Ltée, 6568 St-Laurent, CR. 4-2515.

EQUIPEMENT à graisser usagé — Lift électrique Walker, 4 poteaux. R. St-Germain Ltée, 6568 St-Laurent CR. 4-2515.

LOADERS SUR ROUES NEUFS OU USAGES, A VENDRE, TERMES SI DESIRES. OR. 7-8927.

MACHINES A BOIS, planeurs, courroies, "bearings", poulies, moteurs, générateurs, scies. Eastern Machinery, 5100 Hochelaga. CL. 5-0911.

MASSEY HARRIS, chargeur, Pit-Bull, 1 v.c., excellente condition, $5,900. Colonial Industrial Equipment, 12050 boul. Reed. FE. 4-5610.

RESERVOIRS de chemin de fer, approximativement 5,000 - 6,500 - 8,300 gallons, avec ou sans heating coils.
R. ST-GERMAIN LTEE
6568 ST-LAURENT — CR. 4-2515

149 MACHINERIE

McCORMICK MACHINERY

163, rue MURRAY — WE. 5-3531

MACHINES POUR FERBLANTERIE
Toujours en magasin, plieuses de 3 plis à 8 plis, régulières et pour boîtes et casseroles. Lockformers, rouleaux, tranches.

ATELIERS DE MACHINES
Bon assortiment de machines usagées, Tours, façonneuses, raboteuses, presses, chuck-étaux, scies mécaniques.

MACHINES UNIVERSELLES
A main et à pouvoir, de $150 en montant.

MACHINES A BOIS
Ligne complète, neuves et usagées. Serre-joints, Boutons et planeurs, pots à colle électriques, acier à shapers, ciseaux à mortaiser, foreuses électriques, palans à chaîne, câbles d'acier, courroie, babbits, dents de scie, convoyeurs sur billes.

GROSS MACHINERY

GRANDE SELECTION DE MACHINES NEUVES ET USAGEES TOURS, TOURS AUTOMATIQUES, FOREUSES, RECTIFIEUSES, FRAISEUSES, PRESSES GUILLOTINES, SOUDEUSES
805 rue Chatham — Tél. 931-1768

RESERVOIRS usagés, 7-10,000 gallons, Montréal, R. St-Germain Ltée, 6568 St-Laurent. CR. 4-2515.

TRACTEURS Fordson avec chargeur et excavateur Sherman F-9. Prix spécial. Colonial Industrial Equipment, 12050 boul. Reed. FE. 4-5610.

166 BLANCHISSAGE TAPISSAGE

ENTREPRENEUR peintre prendrait contrats à moitié prix. Immédiatement. LA. 4-3412.

170 BRULEURS A L'HUILE

RESERVOIR ovale 100 à 200 gallons, R. St-Germain Ltée, 6568 St-Laurent, CR. 4-2515.

176 CHAPEAUX

CHAPEAUX de dame faits avec votre fourrure ou matériel, aussi réparation, remodelage, chapeaux de noces. Prix modérés. 271-9113.

181 COMPTABILITE

BILANS, et états financiers, préparés par expert, comptabilité, suivi, pour commerçants et professionnels, rapports d'impôt, Gilles Desmarais, LA. 4-5435.

COMPTABILITE, états financiers, impôts, rapports d'hiver. Expérimenté. RE. 3-8714.

195 ENTREPRENEURS

ABAISSEZ prix, réparations brique cheminées, creuser caves, fondations lever maisons. M. Frenette. AV. 8-9724.

A BAS PRIX, prendrais réparations générales, peinture, brique, ciment. LA. 4-7740.

APPELEZ 256-3121 pour tous genres de réparations, menuiserie, brique, ciment, spécialité poutres et beams, réparer ou remplacer.

ENLEVEMENT de la neige service 24 heures par jour. Tous genres de terrains. Ouvrage fait avec camion loader, bulldozer ou jeep. 271-4427.

REPARATIONS générales brique, couverture, cheminée, ciment, menuiserie, soubassement, solage, cave. Remplacer beams, piliers. Ouvrage garanti. M. Frenette. AV. 8-9724.

196 EXTERMINATION VERMINE

RATS, souris, coquerelles, etc. Estimation gratuite. Résultats garantis. Satisfaction ou non paiement. Service Sanitaire Hygiénique. RE. 1-6149.

203 GARDES-MALADES

INFIRMIERE française diplômée prendrait travail chez docteur, de préférence à Outremont. 277-9714.

INFIRMIERE graduée demandée, compétente en obstétrique, service de 3.30 à 11.30. S'adresser CL. 5-4088.

206 IMPRIMERIE

CYLINDRE "Heidelberg", 15x20½, excellente condition. "Bas prix". Victor 4-5235. Soir: 739-4593.

HEIDELBERG 10 x 15, C.P. AUTOMATIQUE 12 x 18, COUTEAU 26½ POUCES, BROCHEUSE A POUVOIR ½ POUCE. PLIEUSE PITNEY-BOWES. 5720 ST-ANDRE.

MACHINE à imprimer avec stencils, $50. 932-4776. M. Mireault.

PETITE presse platine à vendre, DU. 9-5264, après 6 heures.

PRESSES Offset rotaprint 14 x 20, Gestetlith 10 x 15. Tél. 663-9072.

215 MENUISERIE EBENISTERIE

BALCONS, armoires cuisine modernes, soubassements, tous genres réparations, menuisier compétent. LA. 5-8682.

MENUISERIE générale, contrat portes châssis, escalier, balcons, aussi fer ornemental. CL. 6-9190.

REPARER, faire à neuf, armoires cuisine, sous-sol, coupe-froid pour portes, fenêtres en bois, petites réparations ciment. DU. 8-3857.

221 PEINTURE

ACHETEZ bonne peinture moitié prix $1.15 et plus le gallon. Livraison. 6028 Papineau, CR. 2-4418.

CENTRE de peinture, à bas prix, Benjamin Moore, Crown Diamond, Scarfe. 1308 Laurier est. 524-3931.

VENTE SENSATIONNELLE
Milliers de gallons des meilleures marques Sherwin-Williams, Canada Paint, Martin-Senour, Lowe Brothers, C.I.L., Brandram Henderson, à moins que la moitié du prix du gros. Livraison gratuite, 6210 Papineau. CR. 2-1033.

222 TAPIS

A BAS PRIX, directement du manufacturier, facilités paiement. 255-1429. 388-4989.

223 PLANCHERS

A $2.75
et plus appt, sablage, sans poussière, ouvrage garanti. LA. 1-6984.

ABSOLUMENT vrai, attention, expérimenté, sablage planchers. Bonnes conditions. Machines modernes. LA. 1-4585.

ABSOLUMENT expérimenté, sablage planchers. Bonnes conditions. Machines modernes, sans poussière. LA. 2-3823.

PLANCHERS sablés, laqués, cirés, tout compris, $8. la pièce. CR. 7-8020.

224 CHAUFFAGE PLOMBERIE

ABAISSEZ le coût de vos travaux, moteurs, troubles de lumière, entrée 220 volts, et tout ce qui concerne l'électricité. Service rapide et courtois. Prix très modérés. 844-6464, ou CR. 9-0072.

ABAISSEZ le coût de vos réparations, plomberie, chauffage. Service 24 heures. 481-4283.

ATTENTION: plomberie, chauffage, à bas prix. Estimation gratuite. Ouvrage garanti, jour et nuit, appelez CR. 4-0461.

PLOMBERIE, chauffage, réparation, CR. 1-2387.

TUYAU usagé 1 pouce à 6 pouces, spécial 400 pieds de tuyau 30 pouces. R. St-Germain Ltée, 6568 St-Laurent. CR. 4-2515.

228 REMBOURRAGE

ABAISSONS LES PRIX
QUINTAL CHESTERFIELD CO.
Neuf et réparation, termes faciles. Chesterfields, davenports, sectionnels, 2315 est, Ontario. LA. 3-0736.

ATTENTION, nettoyons chesterfields, tapis, rembourrage à domicile. Ouvrage garanti. CR. 9-8826.

CHESTERFIELDS rembourrés par meilleurs experts. Chaises cuisine, $3.50. Rembourreur Phillip. CR. 3-5631, 9 à 9 heures (aussi dimanche).

DANTE CHESTERFIELD INC.
7541 DANTE, ST-MICHEL
Demandez nos experts pour un estimé gratuit de réparation de vos meubles de salon. RA. 7-4213.

FAITES venir Boyer Limitée avant de décider votre réparation de meubles rembourrés, vous y trouverez avantage. 35 ans de satisfaction. RA. 2-4625.

GARANTIE de satisfaction pour votre rembourrage chez Boyer Limitée, appuyée par 35 ans de clientèle très satisfaite. RA. 2-4625.

228 REMBOURRAGE

LEGAULT CHESTERFIELD Rembourrez votre mobilier pour la moitié du prix du neuf. Estimation, livraison gratuites. RA. 1-4987, soir DU. 1-1743.

LEGAULT REMBOURREUR Enregistré. Spécialiste chaises chromées, chesterfields, estimation, livraison gratuites. RA. 7-3148, soir. DU. 1-1743.

REMBOURRAGE GENERAL ESTIMATION GRATUITE ET OUVRAGE GARANTI. RA. 1-9243. SOIR, RA. 2-6104.

229 REPARATIONS DIVERSES

ACCESSOIRES électriques toutes sortes, lessiveuses, réfrigérateurs, moteurs, poêles électriques, installation. RA. 7-5446.

239 CAMIONNAGE TRANSPORT

A BAS PRIX, April Transport. Déménagements, Montréal, Québec, Ontario, Nouveau-Brunswick. LA. 2-7330.

A BAS PRIX. Appelez Déménagement toute heure, bien assuré. Tremblay Transport. CR. 3-3250.

A BAS PRIX, déménagement assuré, jour et soir. CR. 9-2527.

A BAS PRIX. Appeler toutes heures, pour déménagement. CR. 6-1810.

A BAS PRIX. Appeler toutes heures pour déménagement. CR. 6-1810.

A BAS PRIX, déménagement, $5 heure, 2 hommes, avec assurances. CL. 8-6112.

A BON prix, appelez déménagement, ménage assuré, toute heure, CL. 6-4517.

APPELEZ ROUSSILLE TRANSPORT, déménagements ville, campagne et longue distance. Spécialité: pianos poêles, frigidaires. RA. 5-2421.

APPELEZ TRUDEAU TRANSPORT GENERAL Déménagements ville, campagne. Spécialité poêles, frigidaires, entreposage, LA. 1-7535.

APPELEZ d'avance. Acme Moving, province, longue distance. Spécialité poêles combinés, pianos, frigidaires, emballage, entreposage. Tél. LA. 3-4034.

MONETTE & FILS TRANSPORT INC. Déménagements ville et campagne et longue distance. Spécialité: pianos, poêles, frigidaires, emballages et entreposage. CR. 4-7671.

240 AUTOS A VENDRE

A.A.A. Assurance-auto à rabais, 12 versements. LA. 6-5557, soir FE. 4-3001.

1962 ACADIAN, démonstrateur, série Beaumont, automatique, sedan, 4 portes, $1,995. Stan Kraft. CL. 9-4611.

ALLSTATE assurance, automobile, polices émises immédiatement. Termes Jour, soir. G. Lortie, VI. 5-2011.

A QUI LA CHANCE? Valiant 1961, sedan, blanc, vitesses au plancher, $1750. Demander M. Fortin, PO. 9-8501.

ASSURANCE U.C.C. vie, auto, camion Termes faciles Sylva Langevin, DU. 9-4838

ATTENTION: PLUSIEURS AUTOS USAGEES REMISES A NEUF, BAS PRIX, A TERMES SI DESIRE, VENDEUR AUTORISE MORRIS — M.G. — RILEY — WOLSELEY — WILLY'S JEEP, 5235 PAPINEAU, LA. 6-3365.

AUBAINE, Oldsmobile 58, 4 portes, hard top, "98", comme neuf. Comptant ou continuez paiements $59 par mois. Après 3 p.m., RA. 8-8996.

AUCUN COMPTANT $1,250 Valiant 1960, transmission ordinaire, équipé au complet, bas millage. 5760 Iberville. CR. 7-3067.

AUCUN COMPTANT $850 Meteor 1958 "Rideau", 6 cylindres, transmission automatique. 5760 Iberville, CR. 7-3067.

AUCUN COMPTANT 2 Oldsmobile 1957, hard top, 4 portes, automatiques, servo-freins, servo-direction, radios. Mécaniques A-1. Balance en 36 mois. 389-3222

AUCUN COMPTANT 2 Dodge 1958 sedans; 1 Dodge 1957, coach, hard top; 1 Dodge 1957 sedan; 1 Plymouth 1957, coach. Toutes automatiques, équipées au complet. Comme neuves. Aussi bas que $25 par mois. 389-3222

AUCUN COMPTANT Chevrolet 1958, convertible, Bel-Air, équipé au complet, en parfaite condition. Un vrai bijou. Faut voir. Balance en 36 mois. 389-3222

AUCUN COMPTANT Vauxhall 1960 Cresta, sedan, radio, pneus à neige. Comme un neuf. $35 par mois. 389-3222

AUCUN COMPTANT 1 Pontiac 1961 Laurentian, sedan; 1 Pontiac 1959 Laurentian, coach. Tout équipés, automatiques. 2 vrais bijoux. Balance en 36 mois. 389-3222

AUCUN COMPTANT, 1er fév. 63. Arrivez à pied, repartez en auto. Livraison en moins de 2 heures, choix de 100 voitures, demandez M. Déry, HU. 9-8439.

AUBAINE Pontiac 1962, Strato-Chief, 2 portes, tout équipé, $2200 comptant, pas d'échange. OL. 5-5465.

AUBAINE, Morris Oxford 1956, $250. LA. 6-2244.

AUSTIN 1961, radio, chaufferette, aussi télévision, bon marché, règlements succession. OR. 4-0726.

AUSTIN A-55 Cambridge 1958, moteur brûlé. $150. PO. 9-7739.

AUSTIN 850, 1961, radio, très bonne condition, $475. Cause départ. Tél.: 684-6360.

AUSTIN 850, 1961, un propriétaire, bas millage, comme neuf, $750. 334-0925.

BEAU choix de chars de 1950 à 1963. Louis Marchand, CL. 9-4611.

BUICK 60' comme neuf, servo-freins, servo-direction, wonder bar, radio, pneus neufs, 2 pneus neige. Vente cause auto fournie par employeur. Aucune offre raisonnable refusée. Tél.: 254-7874.

1953 BUICK, 2 portes, hardtop, Riviera, état neuf, 15,000 milles sur moteur reconditionné. Pneus neufs. Complètement hivérisée. N'a pas sa pareille à Montréal. $400. 3021, ouest Notre-Dame.

1955, BUICK, hard top, 2 portes, très bon état mécanique, carrosserie imparfaite. Doit vendre, $135. 728-5358.

BUICK 1958, Super, hardtop 4 portes, même propriétaire depuis origine, servo-direction, servo-freins, automatique, radio et chaufferette, prête pour l'hiver. Carrosserie et moteur en parfait état. Faut vendre, $750 ou la meilleure offre. UN. 6-6150.

BUICK 1957 hardtop, 2 portes, en parfaite condition, peinture neuve, $400. 1100 Champlain près Dorchester.

BUICK 1955, très propre, radio, tout équipé, $325, aucun comptant, payable $17 par mois, particulier, informations LA. 7-2564.

BUICK ELECTRA 1962 $4,395 8,000 milles, équipement complet, garanti, termes 36 mois. Acceptons échange. T. Beauchamp, AV. 8-0186.

BUICK 1957, hardtop, tous accessoires, excellent état. Un seul propriétaire. $650 ou la meilleure offre ou échange. VI. 9-9997.

CADILLAC 1957, hard top 4 portes, tout équipé, comme neuf, vrai bijou. Condition de paiement. LA. 7-2329.

CADILLAC 1954, sedan, ou échangerais pour camion panel ou pick-up. 5998 Des Ecores.

CHEVROLET 1957, bonne condition, $600. 10575 Verville, 331-5055.

CHEVROLET 1956, sedan, très propre, aussi peu que $25 par mois. Aucun comptant nécessaire. LA. 7-2320.

CHEVROLET 1960, très propre, $1,250. 1672 Ste-Catherine est, LA. 7-1511.

CHEVROLET 1960, 6 cylindres, automatique, sedan, comme neuf. Accepterais échange et condition de paiement. 527-2320.

CHEVROLET 1959, 2 portes, 6 cylindres automatique, radio, comme neuf, $1125. OR. 4-4434.

CHEVROLET 1957, pneus et moteur neufs. 949 Davaar, après 6 heures. CR. 2-8182.

CHEVROLET 1957 Coach à 2 portières, 6 cylindres, transmission standard, noir et turquoise en parfait état, mécaniquement garanti. Echange accepté, solde à termes faciles. RE. 1-8274.

CHEVROLET Coach 1959 à 2 portières, 6 cylindres, transmission standard, en parfait état et garanti. Echange accepté, le solde à termes. 731-8276.

CHEVROLET 1954, en très bonne condition, pneus d'hiver et radio, $150. 293, 85e avenue, Chomedey. Tél. 681-5215.

CHEVROLET Bel-Air 1959, 4 portes, hard top, automatique, très propre. Soir, MO. 9-9821.

CHEVROLET Bel-Air, 1962, station wagon, 9 passagers, automatique, radio, chaufferette, 9,500 milles. HU. 8-1536.

CHEVROLET 1954, $75, en bon ordre, radio, chaufferette, cause pas licence. 932-6487.

CHEVROLET 54, 2 portes, Belair, très propre, 6 cylindres, standard, radio, très bon mécanisme, $300. HU. 8-0913, VI. 4-5183.

CHEVROLET 1958, Biscayne, 4 portes, parfaite condition, $300. 768-3481.

CHEVROLET 1953, Belair, hard top. Pontiac 1952, hard top. Bon marché, CL. 5-3952.

240 AUTOS A VENDRE

PROFITEZ DES Spéciaux de janvier CHEZ CLERMONT Motor Ltée

★ Votre nouveau concessionnaire ★

CHEVROLET — CHEVY II

CORVAIR — OLDSMOBILE — ENVOY

CAMIONS CHEVROLET

47 ANNEES AU SERVICE DU PUBLIC, VOILA NOTRE MEILLEURE GARANTIE

- **62 PLYMOUTH** .... $2575 — "Suburban", sedan, V-8, automatique, radio, servo-direction, servo-freins.
- **60 OLDSMOBILE** .... $2095 — "Super", hard top 4 portes, servo-direction servo-freins, radio.
- **59 BUICK** .... $1395 — "Le Sabre", hardtop, 4 portes, servo-freins et direction, radio.
- **61 MORRIS** .... $ 695 — "850" Station-Wagon 2 portes.
- **60 CHRYSLER** .... $2495 — "New Yorker", sedan équipé au complet, un vrai bijou sous tous rapports.
- **59 SIMCA** .... $ 345 — "De luxe", 4 portes, sedan, à sacrifice.
- **61 PONTIAC** .... $2095 — Laurentian, sedan, 6 cylindres, servo-freins, direction, automatique.
- **61 CHEVROLET** .... $2545 — "Convertible", V-8, automatique, radio, servo-freins et sevo direction.
- **57 CHEVROLET** .... $1045 — "Bel-Air", 8 cyl., hard top, 4 portes, autom., servo-dir.-freins, montevitres électrique, radio, aubaine.
- **60 DE SOTO** .... $2045 — Hard top, 4 portes, complètement équipé.
- **60 VAUXHALL** .... $ 945 — Station-wagon, radio.
- **62 METEOR** .... $2595 — "3533", 2 portes, automatique, 8 cyl., servo-freins. Bijou.
- **60 BEDFORD** .... $ 795 — "Van" très propre sur tout.
- **61 OLDSMOBILE** .... $2695 — "Super 88", hard top 2 portes, équipé au complet.
- **60 FORD** .... $1895 — Hardtop, 2 portes, Starliner, autom., radio, servo-direction.
- **60 BUICK** .... $2195 — "Le Sabre", hardtop, 2 portes, servo-freins, et direction, radio, pneus blancs.
- **60 MONARCH** .... $2095 — Sedan 4 portes, servo-freins et direction, radio, très propre.
- **57 LINCOLN** .... $ 895 — "Première", hardtop, 4 portes, équipé au complet, très propre.

5363 rue St-Denis

CR. 4-7497 CR. 9-6301

Ouvert tous les soirs jusqu'à 10 heures

CHEVROLET 1963, neuf, II, $2,149. Choix de couleurs et modèles. Prix incomparable. VI. 9-5667. M. D'Amour.

Chevrolet 1962, hard top, 2 portes, garantie de neuf, complètement équipé. Balance en 36 mois.

Chevrolet 1961, hard top, 4 portes, complètement équipé. Balance en 36 mois.

CHEVROLET 1961, Bel Air, coach, à prix modique. Condition A-1, avec garantie. 527-2329.

1954, CHEVROLET, sedan 4 portes, complètement hivérisée, en parfait état extérieur comme intérieur. Doit vendre cette semaine. Privé. $160. 3021 ouest, Notre-Dame.

'61 CHRYSLER, hard top, comme neuf, garanti, $90, 100%. Echange et termes acceptés. 526-5551.

CHRYSLER 61 hard top, tout équipé, bas millage, comme neuf. RE. 9-4735, Gilles.

COMET 1962 Custom De Luxe, automatique, window washer, gros moteur, hub cap de luxe, undercoating, très bas millage, comme neuf. 60 jours pleine garantie. Faut vendre. 728-8393.

$50 COMPTANT Comet 1961 sedan, automatique, radio. Balance en 36 mois.

Chevrolet 1960 sedan Impala. Equipé. Balance en 30 mois.

Falcon 1961 Station-Wagon, automatique. Balance en 36 mois.
M. PAUL CR. 3-4212

$50 COMPTANT Ford 1960, convertible. Equipé au complet.
M. L. CARDINAL CR. 3-4211

$100 COMPTANT Chevrolet 1962 convertible Impala. Equipé au complet.

Ford 1962 convertible. Equipé au complet.
M. L. CARDINAL CR. 3-4211

$175. COMPTANT Caravelle 1962, 2900 milles, comme neuve, hard top et convertible. Balance en 36 mois.

$200 COMPTANT Buick 1961 convertible, blanc, intérieur rouge, tous servos mécanisme. Balance en 36 mois.

1959 CONSUL sedan, excellent état, $850 ou la meilleure offre. HU. 6-7155.

CONSUL 1960, sedan, condition parfaite, aucun comptant nécessaire, 30 mois pour payer, échange accepté. LA. 7-2329.

CONVERTIBLES 57 à 62 Chevrolet, Pontiac, Ford convertibles, tout équipés en parfaite condition. Garantie. Terme et échange, très bas prix. M. Bédard, RE. 9-3810.

DECAPOTABLE 1961 Chevrolet Impala gris, tous accessoires. C'est l'échange d'un propriétaire unique. Garanti par un détaillant des plus réputés. Echange accepté, termes si désiré. RE. 1-8271.

DECAPOTABLE 1960 Chevrolet Impala blanc, tous accessoires, état impeccable, un seul propriétaire, garanti. Echange accepté, le solde à termes, RE. 1-8273.

DIPLOMATE vend Ford 1962 Galaxie 500, 4 portes hardtop, V8, complètement équipé, 13,000 milles. Condition parfaite. Prix $2800. Appeler Ottawa 234-2340, de 10:00 a.m. à 6:00 p.m., et RE. 3-8522 de 7:00 p.m. à 9:00 p.m., ou écrivez à l'Ambassade du Venezuela a/s de M. Anez.

DODGE 59, convertible, parfaite condition, équipé complet, cause départ, $1,200. CL. 4-0207.

DODGE 54, 6 cylindres, reconditionné, bon marché, particulier. DU. 7-5266.

DODGE 56, très bonne condition, particulier. 1845 Viau appt 1. CL. 9-9365.

'58 DODGE custom Royal, 35,000 milles; power-steering, power-brakes, radio. 1 propriétaire. Echange et termes acceptés. 526-5551.

DODGE 56, hardtop, automatique, très bonne condition, s'adresser à Mme Thérèse Duchesne, 8674 boul. St-Michel, appt 4. Cause de maladie.

DODGE sedan '57, V8, automatique. Un propriétaire. Parfaite condition. Léo, FE. 4-0923.

ECONOMIE Vauxhall Cresta 1959 munie de radio, en excellent état en tous points. Prix très raisonnable. Echange accepté, termes si désiré. 731-8277.

FALCON 1962 Sedan de luxe à 4 portières, blanc, transmission automatique, radio. Il faut le voir pour en juger. Garanti mécaniquement. Echange accepté, solde à termes faciles. 731-8275.

FORD Fairlane 1958, en excellent état. 769-0376.

1960 FORD, parfaite conditions, $95 comptant; $49 mensuel. Echange accepté. 526-5551.

FORD 1954, très propre, équipé, radio, vendra $195, aucun comptant, payable $12 par mois, particulier, informations LA. 7-2564.

FORD 1953, excellente condition, 4 pneus neufs, $200. Particulier. Appeler à 669-8137.

63 FORD $2250 Fairlane sedan, automatique, chaufferette, undercoating, hivérisé, garantie 24,000 milles. Démonstrateur 275 milles, $200 comptant, balance 36 mois, autre modèles au choix.
BOB DESLAURIERS — 731-8271

$2,100 — FORD 63 Falcon, sedan, automatique, chaufferette, undercoating. Garantie 24,000 milles. Démonstrateur, 400 milles, autres modèles au choix. $200 comptant, balance 36 mois.
BOB DESLAURIERS — 731-8271

FORD Fairlane '55, blanc, sedan V-8, standard; peinture neuve, mécanisme parfait. Un bijou. $500. 677-8598.

FORD 59, automatique, parfaite condition, termes et échange acceptés. OR. 7-2950.

FORD 1954, bon ordre, propre, radio, $200. 9153, 9ème avenue, St-Michel.

FORD Galaxie convertible 1962, état neuf, 11,000 milles. M. Germain, NA. 5-1927.

FORD 1954 à vendre, moteur neuf, $200. DA. 1-9479.

FRONTENAC, Ford 1960, automatique, radio, bonne condition, particulier. 729-1319.

GALAXIE 1962 Coach à 2 portières vert pâle, tous accessoires. Seulement 7,000 milles, état impeccable, mécaniquement garanti. Echange accepté, solde à termes. 731-8274.

HARDTOP A 2 PORTIERES Oldsmobile 1960 bleu et blanc, tous accessoires, en excellent état en tous points. Un seul propriétaire, comme neuve, mécaniquement garantie. Echange accepté, termes si désiré. RE. 1-8276.

1962 JAQUARD 3. 8 démonstrateur seulement, 9,000 milles, garantie neuve. Dick Fortin. HU. 9-9865.

LARK 1960, bonne condition, cause auto fournie. Appeler à DU. 8-3270.

1962 LARK, 2 portes, condition A-1, pneus d'hiver, bas millage, forcé de vendre. R. Jetté, soir 728-1984. LA. 4-1002.

MERCURY 60, automatique, hard-top, termes et échanges acceptés. OR. 7-2950.

1961 METEOR convertible V-8, équipé au complet, 16,200 milles, exceptionnel. Prendrais échange. Lafond, 731-8271, CL. 9-7906.

METEOR 1958, Rideau/500, sedan automatique, radio. $1,175. Particulier. RA. 7-3972.

METEOR 54, automatique, servo-direction, servo-freins, radio, en parfaite condition, $275. HU. 8-0913, VI. 4-5183.

METEOR 1956 Niagara, comme neuf, $15 par mois, particulier. DU. 7-8534.

METEOR "Rideau 500", 1957, 2 portes, hard top, automatique. Bolduc, 334-0922.

METEOR 1961 sedan "Galaxie", tout équipé, 22,000 milles. Particulier. Accepterais échange. S'adresser: Lafond, 731-8271, CL. 9-7906.

METEOR 55, Custom, très propre, 39,000 milles, particulier, faites offre. 387-1967.

METEOR 1956, hardtop, 2 portes, $375. MO. 3-1494.

METEOR 1957, Rideau 500, hardtop 2 portes, tout équipé avec continental kit. Echange et termes acceptés. LA. 7-2329.

MONARCH 1955 à vendre. Appeler après 4 heures. DU. 9-0061.

MONARCH Lucerne, 1959. Power brakes, steering. Excellent état. Doit vendre. RA. 8-9376.

MONARCH sedan 1957, propre, équipé, vendra $575, payable $24 par mois, si désiré, cause 2 automobiles. LA. 7-2564.

MORRIS 1956, 6 cylindres, radio, propre, bon ordre, $375. Particulier. MI. 5-8210.

MORRIS 1961 - 1958 - 1957, à prix d'aubaine. Maurice Héroux, Automobile. 3995 Bannantyne, Verdun.

NASH Metropolitan '55, radio, chaufferette, pneus à neige, moteur et carrosserie état de neuf. Faut vendre. $260. UN. 6-6150.

MORRIS 850, 1960, 16,000 milles, très propre, $600. DU. 8-5977.

OLDSMOBILE 1957, propre, équipé, vendra $675, aucun comptant, payable $29 par mois. Cause: 2 automobiles; particulier. LA. 7-2564.

PARTICULIER, Monarch Lucerne, 1959. Power brakes, steering. Pneus neufs. RA. 8-9376.

PARTICULIER, Pontiac 1954, 2 portes, hard top, automatique, radio, chaufferette, pneus d'hiver très propre, $200. Cause départ. 5282 Papineau, LA. 6-6232.

PARTICULIER, Volkswagen 1958, radio, très propre, obligé de vendre. 389-0314.

240 AUTOS A VENDRE

Avant d'acheter

comparez nos prix et valeurs

Plus de 100

Autos et camions usagés

Différentes marques et modèles

EN MONTRE A L'INTERIEUR

GARANTIE 15 MOIS "ANALYSED"

Modern Motor Sales Limited

IMPERIAL — CHRYSLER — DODGE — VALIANT — CAMIONS DODGE

1400 Ouest, Dorchester — UN. 6-7881

★ VENTE ★

D'INVENTAIRE DE FIN D'ANNEE VENDU AU PRIX DU GROS

Avec ou sans paiement initial **BALANCE FINANCEE A 6%**

	Finançons	Par mois
Austin 1960 Sprite	$1050	$37
Austin 1961 850 coach	$ 750	$27
Chevrolet 1960 Bel-Air	$1450	$47
Chevrolet 1957 sedan	$ 775	$31
Pontiac 1959 6 cyl aut.	$1250	$43
Studebaker 1959 Lark, 6 cyl.	$ 950	$36
Buick 1960 h.-t. 2 por.	$1950	$69
Ford 1957 6 cyl. aut.	$ 750	$29
Vauxhall 1960 Super	$ 950	$37
Volks 1961 De luxe	$1050	$39
Renault 1959 Dauphine	$ 350	$19
Olds 1955, aut. radio	$ 350	$18

LA. 6-2813

LES VOITURES CI-HAUT MENTIONNEES PEUVENT ETRE VUES A

2815 SHERBROOKE EST

	Finançons	Par mois
Austin 1961 850 S.W.	$ 650	$31
Ford 1962 conv.	$2450	$51
Pontiac 1961 2 por. 6 cyl.	$1750	$64
Falcon 1960 2 portes	$ 950	$37
Buick 1957 Spec. h.-t.	$ 800	$30
Ford 1959 aut. 6 cyl.	$1150	$39
Mercury 1957 coivert.	$ 900	$34
Meteor 1957 h.-t. 500	$ 750	$29
Renault 1959 Dauphine	$ 200	$12
Rambler 1956 Amb 6 cyl	$ 250	$13
Pontiac 1960 Paris.	$1650	$51
Ford 1956 6 cyl. rad.	$ 400	$20

LA. 6-3331

LES VOITURES CI-HAUT MENTIONNEES PEUVENT ETRE VUES A

1825 LAFONTAINE, COIN PAPINEAU

GARANTIE 6 MOIS... 6000 MILLES

Delisle Automobiles Ltée

Ouvert jusqu'à 10 heures p.m.

Repris de Finance

2 AUSTIN 850, 1961, TRES PROPRE. AUCUN COMPTANT, CONTINUEZ LES PAIEMENTS $33 PAR MOIS. PICKERING 334-0922

PARTICULIER, Ford V-8, 1958, Fairlane, automatique, moteur et carburateur neufs garantis, tune-up récent, prêt pour hiver, prix raisonnable, peut être vu en tout temps. Prix $925. DA. 2-6170.

PARTICULIER, Météor 1955, automatique, tout équipé, parfait ordre, $400. LA. 7-1962.

PARTICULIER, Envoy 1961, station wagon, en bonne condition, doit vendre. 272-6692.

PARTICULIER, Chevrolet Bel-Air '59, parfait état, $1,100 comptant seulement. DU. 7-4456.

PEUGEOT '58-'59, très propres, $525. M. Gilbert, LA. 7-1511.

PLYMOUTH 1957, convertible, Belvedere, toute équipée, $575. MO. 3-1494

PLYMOUTH 59, 2 portes coach, $825. 259-3282. 3511 Monsabré.

'56 PLYMOUTH, hard top, parfait, automatique, $25 comptant, $26 mensuel. 526-5551.

PONTIAC coach 1958, radio, garantie A-1. Termes, échange acceptés. M. R. Daoust DU. 9-8461

PONTIAC 59, 2 portes, coach, $925. 259-3282. 3511 Monsabré.

PONTIAC 1954, coach, tout équipé, 6 bons pneus. Particulier, $225. CR. 1-0350.

PEUGEOT - RAMBLER VENDEURS AUTORISE, 700 BLVD LABELLE, CHOMEDEY. 688-1251

1959 PONTIAC Laurentien, hardtop, automatique, radio, particulier, faut voir. Dick Fortin, HU. 9-9865.

PONTIAC 1958, transmission ordinaire, 2 portes, 20,000 milles, dame, sacrifierait $775. CR. 7-6585.

PONTIAC 54, 4 portes, automatique, tout équipé, $125. Appeler 279-5878.

PONTIAC 57, sedan, 6 cylindres, automatique, radio, mécanisme et carrosserie parfaits, $750. HU. 8-0913, VI. 4-5183.

PONTIAC 1953, parfait ordre, $500. 3542 Cuvillier.

PONTIAC 57, Laurentien, 4 portes, hard top, V8, automatique, radio, pneus neufs, $725. Après 4 p.m., 728-8996.

62 Pontiac Parisienne H.T.	$2875
62 Ford Galaxie convertible	$3150
61 Comet automatique	$1775
61 Thunderbird hard top, équi.	$3975
61 Chevrolet sedan hard top	$1995
59 Oldsmobile sedan hard top	$1550
61 Vauxhall station équipé	$1050
59 Pontiac Parisienne H.T.	$1400
59 Cadillac hard top, équipé	$2450
59 Pontiac convertible	$1575
58 Pontiac couvert., équipé	$1350
58 Chevrolet sedan H.T. équipé	$ 975
58 Oldsmobile conv., équipé	$ 950
58 Buick hard top, équipé	$ 900
58 Ford hard top, équipé	$ 850
57 Ford convertible équipé	$ 800
59 Renault, sedan équipé	$ 650
57 Dodge coach, équipé	$ 400
55 Buick hard top, équipé	$ 350
56 Chevrolet coach, équipé	$ 300
55 Oldsmobile sedan, équipé	$ 225
55 Ford station wagon, équipé	$ 400
53 Ford sedan, équipé	$ 100
59 Cadillac convertible, équipé	$2850
60 Chrysler hard top	$2050

Transfert de licence le samedi LAHAIE AUTOMOBILE LTEE 2122 ONTARIO EST, coin de Lorimier LA. 4-8823 LA. 4-9091

Pontiac 1959 sedan Laurentian, complètement équipé. Un bijou. Balance en 30 mois.
M. MAURICE CR. 3-8808

Pontiac 1960, sedan Laurentian, automatique, radio, chaufferette, comme neuf. Balance en 30 mois.
M. VALOIS CR. 3-8809

PONTIAC 1961 Parisienne hardtop à 4 portières, tous accessoires, vert. Un vrai bijou en état impeccable. Mécaniquement garanti, échange accepté, solde à termes faciles. 731-8273.

1962 PONTIAC Parisienne H. T., 2 portes, tout équipé, à bas prix. Louis Marchand, CL. 9-4611.

RAMBLER '58 sedan, immaculé, $50 comptant, balance $35 par mois. 334-0922.

RAMBLER 1963, flambant neuf. Prix attrayant. Maurice Héroux Automobile, 3995 Bannantyne, Verdun.

RENAULT 1960, bas millage, particulier. Tél. 323-2215.

RENAULT Dauphine 1958, sedan à 4 portières en excellent état, aubaine comme transport économique. RE. 8-6931.

RENAULT Dauphine 1959, carrosserie et mécanisme refaites. $450., après 5 p.m., 279 Cardinal-Léger, Pincourt, Ile Perrot. 453-8644.

RENAULT 1960-61, très propres, radio, $695. 1672 Ste-Catherine est, LA. 7-1511.

★ REPRIS DE FINANCE ★ Chevrolet, Pontiac, Ford. Aucun comptant, continuez paiements, 30 mois pour payer. Gilles. RE. 9-4735.

REPRIS DE FINANCE 56 à 61, aucun comptant nécessaire, échanges acceptés, paiement à partir de $18 par mois jusqu'à $50. M. Guillement, LA. 7-2320.

SIMCA 1961, excellente condition, $695. 1672 Ste-Catherine est, LA. 7-1511.

SPECIAL Meteor 1956 coach en excellent état mécanique. Seulement $75 comptant, le solde $8 par semaine. RE. 1-8272.

FAITES VOTRE MEILLEURE OFFRE

GRAND SPECIAL SUR LARK 1963

CHEVROLET 1961, 6 CYL., TRES PROPRE. LARK 1962, V-8, AUTOMATIQUE, COMME NEUF. PEUGEOT 1960, TRES PROPRE. ENVOY 1960, COMME NEUF. HAWK 1957, V-8, AUTOMATIQUE. HAWK 1957, 8 CYL., BLANC. CHEVROLET 1955, COACH, COMME NEUF. BONNE MECANIQUE. STUDEBAKER 1955, TEL QUE VUE. CAMION STUDEBAKER 1962, ½ TONNE.

Vendu avec bonne garantie ou argent remis

POULIOT AUTO LTD.

1450 BOUL. DES LAURENTIDES

CHOMEDEY, 2 MILLES AU NORD DE PONT-VIAU

OUVERT JUSQU'A 10 HRS

TEL.: 663-3984

PONTIAC 1963

15 LAURENTIEN
12 STRATO CHIEF
10 PARISIENNE

Prix incroyable. Livraison immédiate. Choix de couleurs. Termes 36 mois, 7%. Acceptons échange. Tommy Beauchamp, AV. 8-0186 ou 669-9253

★ SPECIAL ★ Chevrolet 1962, démonstrateur, équipé, choix de couleur, garantie de char neuf. Aucune offre raisonnable refusée. Echange et termes acceptés. L. Gaumond, CL. 9-7605.

STATION-WAGON Lark 1959, parfaite condition, accepterais échange. Demander M. Fortin, PO. 9-8501.

STATION WAGON Ford 1954, bonne condition mécanique, 11359 Balzac. DA. 2-6796.

STATION-WAGON Dodge, 1958, V-8, régulier, radio, très propre, particulier, $675. MI. 5-8210.

THUNDERBIRD 56, coupé sport, particulier, 381-3104.

TRIUMPH 60, sedan, bonne condition. $595. 1672 Ste-Catherine est, LA. 7-1511.

TELS QUELS

60 Renault	$450
58 Mercury	$625
57 Ford Station-Wagon	$550
56 Ford	$450
56 Buick	$325
55 OLDSMOBILE	$350
55 DODGE	$175

Jusqu'à 24 mois pour payer
PLAQUES 1963 GRATIS — RE. 1-8271

THUNDERBIRD 1961 Hardtop à 2 portières, gris Executive, tous accessoires, n'a parcouru que 9,000 milles. Il faut la voir pour en juger. Echange accepté, conditions si désiré. 731-8277.

THUNDERBIRD 1962 Décapotable et hardtop à 2 portières tout neufs. Il n'en reste que 4. A prix trop modiques pour les annoncer. Garantie complète d'autos neuves.
GEO. DAN DANEAU — 731-8277

VAUXHALL '61, comme neuf, grand spécial. M. Gilbert, 1672 Ste-Catherine Est, LA. 7-1511.

VAUXHALL 1956 et 1957, licences, vraie aubaine, particulier, 691-1447.

VAUXHALL 1958, en bonne condition, $375. MO. 3-1494.

VOLKSWAGEN Deluxe à vendre, 25,000 milles, 61, appeler: WE. 2-9918.

VOLKSWAGEN Karmann Ghia 60, très propre, radio, accessoires, pneus blancs, couleur noire, bas millage, sacrifierais $875, obligé vendre, boul. St-Joseph, LA. 1-1978.

VOLKSWAGEN 1960-61, modèles de luxe, $995. 1672 Ste-Catherine est, LA. 7-1511.

VOLKSWAGEN autobus 1960, bas millage, pneus à neige, pneus d'été complets. LA. 4-6431.

VOLKSWAGEN '58, excellent état, radio, $50 comptant, $29 par mois. DU. 9-4984.

VOLKSWAGEN 1963. Livraison immédiate, meilleur prix payé pour échange. Voitures usagées garanties en vente. Volkswagen Sales & Service, WE. 2-7653.

1959 VOLKSWAGEN de luxe, pneus neufs, pour seulement $825. R. Robert, CL. 9-4611.

241 CAMIONS A VENDRE

★ AUBAINE ★

Camions-citerne

59 Chevrolet	1,200 gallons
59 GMC	1,500 gallons
57 International	2,200 gallons

Georges Robert Auto 5870 St-Laurent

A QUI LA CHANCE? Camion Fargo V-8, 4 tonnes, avec boite et dompeuse, équipé, très propre. Demandez M. Georges Gagnon, DU. 9-8461.

CAMION Ford 1955, en bon ordre, bon marché. LA. 4-0564. Après 7 p.m.

2 CAMIONS Metro International, à vendre très bonne condition. DU. 8-8352.

CAMION 1960, 3 tonnes spécial avec platte-forme de 15 pieds en métal, neuf, dompeuse 2 cylindres avec moteur neuf, $3,500. 322-3630 soir.

CAMION dompeur 1955, avec boite d'acier, pneus garantis, rack à neige, 3 tonnes spécial, moteur reconditionné. Cause maladie. Prix $1,300. S'adresser Garage Côté, Howick, comté Châteauguay ou téléphoner 825-2248.

CAMION-CITERNE DODGE 46, 820 gallons, compteur, pompe, peinture neuve, licence. 627-3345.

CAMIONS - CITERNES Réservoirs usagés 700 gallons 4 compartiments
4 — 1200 gallons
4 — 1000 gallons
2 — 2000 gallons
1 — 2600 gallons
Réservoirs neufs de toutes dimensions R. ST-GERMAIN LTEE CR. 4-2515

CAMIONS de ½ à 5 tonnes Pick-Up Métro avec dompeuse George Robert Auto. 5870 St-Laurent.

CAMIONNETTE fermée de marque Volkswagen, modèle 1959. Faites une offre. VI. 9-4711, local 204, M. E. Daigneault.

CHEVROLET 3 tonnes, 1957, pneus neufs, très propre, $875. MO. 9-3680.

FORD 1953, pick-up ½ tonne, excellent état, $200, comptant. DA. 1-3510.

FORD pick up 1 tonne, 1958, moteur neuf, $775. MO. 9-3680.

JEEP WILLYS 1958, équipé pour la neige, cab en acier. NO. 1-3171.

JEEP Station wagon, 4 roues motrices, idéal pour Station Service. PO. 7-2960, soir.

JEEP C S 5, 1959, pelle à neige tout acier, très propre. Faut voir. Dick Fortin, HU. 9-9865.

JEEP avec charrue à neige. Lucien Dagenais & Fils Ltée, Fabreville, 625-2416.

JEEP towing, équipé avec winch, en parfait ordre, abandon des affaires. 766-0890.

JEEP 1954 avec charrue à neige, $450 LA. 1-7873.

PICK-UP ½ tonne, GMC '53, mécanisme parfait, $200. 677-8598.

241 CAMIONS A VENDRE

JEEP WILLYS 1952, parfaite condition, charrue à neige, $800. MO. 9-0249.

"JEEP", neufs, usagés, charrue: "Loader", et "wynch", George Robert Auto, 5870 St-Laurent.

PNEUS de camions neufs et usagés, bas prix. RA. 2-9039.

VOLKSWAGEN van 1958, pour utiliser comme autobus ou camion, excellent état, $500, comptant. DA. 1-3510.

241A AUTOBUS

AUTOBUS, modèle de ville, 32 passagers assis, moteur arrière reconditionné, frein, porte centrale et avant à air. Belle apparence. Termes et échange acceptés. Appeler J. Blanchard, FE. 4-5610. Soir 331-0294.

242 AUTOS, CAMIONS DEMANDES

ACHETERAIS 50 autos, modèles 54 à 62, argent comptant. Tél. 322-4522.

ACHETERAIS 50 autos usagées 1955 à 1962. Comptant. 8245 Hochelaga, CL. 6-6096.

ACHETERAIS automobiles, modèles 1953 à 1961; 2122 Ontario est. LA. 4-8823.

Achèterais voitures de 1957 à 1962 au meilleur prix en ville **ARBOUR AUTOMOBILE LTEE 10305 PAPINEAU — DU. 1-2378**

ACHETONS autos usagées. Payons comptant. Jour, soir. 819 Rachel est. LA. 2-1196.

CAMIONS citernes demandés. R. St-Germain Ltée, 6568 St-Laurent, CR. 4-2515.

DEMANDONS voitures 1955 à 1962. Meilleurs prix payés en ville **5760 IBERVILLE, coin Holt**

PAIERAIS $900 comptant pour Chevrolet, pour Pontiac 1960, pas d'agents. Rémi, WE. 7-9924.

Pourquoi perdre de l'argent Nous payons le plus haut prix en ville pour tout les modèles 1958 à 1962. Aucun délai, nous payons immédiatement.
DELISLE AUTOMOBILES LTEE 2815 SHERBROOKE EST, LA. 6-2815

243 EQUIPEMENT A NEIGE

SOUFFLEUSE à neige marque "Cyclone" peut souffler et charger des camions. Camion d'armée, 4 roues commandées. Le tout en bonne condition. Charlemagne 581-5948.

244 ACCESSOIRES D'AUTOS, DE CAMIONS

ACHETONS, vendons autos et camions usagés, pièces de toutes sortes. Livraison gratuite. Caron Scrap, jour: NO. 6-4449. Soir: NO. 1-1915.

PIECES usagées de toutes sortes, livraison gratuite. Juteau Automobile, 2055 Boul. Labelle, St-Martin, MU. 1-2566.

PIECES CITROEN, mécanisme tolérés Citroën I.D., Vauxhall 60, Ford 59. Garage Biarritz, 10,825 Racette, Montréal-Nord. 323-1900.

PIECES D'AUTOS usagées de toutes sortes. Drouin Auto Parts, 8326 Boul. Omer Gaucher, MO. 5-6537.

MOTEUR 6 cylindres, Dodge 56, reconditionné, $125. DA. 1-1107.

PIECES usagées, garde-boue, grilles, portes, transmissions. Philippe Joron, 3845 Rivard, 845-4144.

246 REMORQUES ROULOTTES

VOYEZ NOS NOUVEAUX MODELES DE MAISONS ROULANTES 1963 Modèle 50' x 10' Spécial à $5,795 Jusqu'à 72 mois de paiement Meubles usagés pris en échange Le plus gros vendeur de roulottes dans la province

Armand REMILLARD LTEE

D'un bout à l'autre de la Province
Route 9B à 20 milles de Montréal-St-Jean, Qué. Tél.: FI. 8-3644
3 Boul. Hamel, Québec, P.Q.
Boul. Laflèche, Hauterive (Baie-Comeau), P.Q. Tél.: 589-3004
870 ave Brochu et route nationale Sept-Iles, Que. Tél.: WI. 2-3649

ACHETERAIS roulotte usagée ou démonstrateur 10' x 40' ou plus. S'adresser à: Maurice Savaria, 801 St-Georges, St-Jérôme. Tel.: GE. 8-1255.

REMORQUE General, 35 x 8, toute meublée, 4 pièces, baignoire, chauffage sous plancher tout installé, $1,850. UN. 6-6150.

248 ENTREPOSAGE D'AUTOS, MEUBLES

AUTO remisée à l'intérieur pour l'hiver, assurances, services batterie, lavage gratuit. Montréal Auto Storage, 4235 Notre-Dame est. CL. 4-7514.

AUTOS sur blocs, service de batteries. Remorquage. Réparations exécutées à meilleur marché pendant que votre auto est garagée. Termes à discuter. Immeuble à l'épreuve du feu.
RESERVEZ MAINTENANT EN TOUTE CONFIANCE **McCORD AUTOMOBILE INC.** 1300 NOTRE-DAME OUEST WE. 2-6129 — SOIR: HU. 1-7845

ENTREPOSAGE pour autos camions, etc., bas prix, assuré contre feu et vol. Dorval Equipement, 9495 boulevard St-Laurent, 387-1963.

ENTREPOSAGE d'auto intérieur pour l'hiver, assuré, service batterie, remorquage. Eastern Automobile Storage. 2760 Notre-Dame Est. 526-0859.

ENTREPOSAGE autos, petites ou moyennes, cave de particulier, dans Hochelaga. CL. 5-9210, CL. 6-8821.

J'AI ESPACE pour entreposer meubles, boites, etc., dans sous-sol semi-chauffé. Entrée privée. Bon marché. CR. 2-8068.

REMISAGE d'hiver, non chauffé, pour autos, $25. pour la saison. Très propre. DU. 7-6124.

249 ASSURANCES

ASSURANCE automobile, service rapide. Termes. Allstate. **YVON ROUSSEAU — 735-2451**

250 VOYAGES TRANSPORTS

ON DEMANDE passagers pour la Floride, début janvier, aller retour au choix du client. 844-7329.

PRENDRAIS voyageur pour Mexique. Départ 15 février, retour 28 mars. DA. 2-1226.

PRENDRAIS, 2 ou 3 passagers, pour Miami Floride. RA. 8-5519.

VOYAGE Miami, demande 2 personnes. Informations RA. 8-0162.

252— Cartes professionnelles

MEDECINS

CHOQUETTE STANISLAS, Maladies vénériennes, syphilis, gonorrhée, analyse sang, 2260 boulevard Pie IX, CL. 5-9989.

DOCTEUR HEBERT, Hôpitaux Paris, médecin général, 25 ans d'expérience, vénériennes, peau, circoncision sans douleur. 3405 Saint-Denis, VI. 5-0309.

MELILLO: urinaires, peau, sang, glandes, désordres psychosomatiques, sexuels (impotence), nerveux, obésité, circoncision. 134 ouest, Sherbrooke.

J. F. ROCHELEAU, maladies de la peau, génito-urinaires, maladies des organes, 3431, avenue Laval, 288-2424.

AVOCATS

ROBICHAUD, LOUIS G., avocat 132 St-Jacques ouest, VI. 2-3962. Soir, RE. 3-4082.

VENDEURS DE CAMIONS
Chevrolet Truck Centre
6645 Upper Lachine Road
HU. 9-8631

Excellent salaire
COMPTABLE EXPERIMENTE
pour
Compagnie de Finance
AV. 8-1202
Central Loan & Mortgage Co.

ARTISTE DEMANDE
Possédant expérience de la création d'articles d'emballage: étiquettes, cartes et papiers d'emballage.
Tél. 323-1757

MAITRE ELECTRICIEN
Licences A2 et C
Formation technique avec grande expérience en maintenance et constructions, peut fournir de bonnes références.
Demande position stable.
ECRIRE A CASE 7733 LA PRESSE

Le printemps approche et le mois de mai
Achetez maintenant avec $100.00 d'acompte une merveilleuse maison et payez avec votre loyer actuel votre propre maison.
Une valeur pour l'éternité
Signalez: Beloeil 367-7421 ou OL. 3-2657
FESTIVAL D'HABITATION DE BELOEIL
Visitez nos maisons modèles.

A VENDRE
Beau salon de robes pour dames, situé dans le centre, tout équipé. Conviendrait également à tailleur, fourreur, modiste, opticien ou autres commerces du genre. Libre le 1er mai ou même avant.
CASE 7736 LA PRESSE

COMPAGNIE LILLY
Demande jeune pharmacien ou jeune homme possédant études en sciences, pour représenter compagnie à Montréal et Laurentides.
Expérience en pharmacie de détail un avantage.
Téléphonez ou écrivez à
M. J.E. MAJOR
6555, Côte-des-Neiges, Montréal
Chambre 435
TEL. RE. 8-9268

C-I-L
CUIRETTES
PLASTIC FILM
PLASTIC COATED TEXTILES LTD.
205 MONT-ROYAL EST

ETALAGISTE ADJOINT
demandé
Pour emploi à temps plein. Bon salaire et excellentes chances d'avancement.
LINDOR LTD.
VI. 2-6481

Coorsh
SECRETAIRE PARTICULIERE
Jeune fille débrouillarde et aux aptitudes variées comme assistante au gérant général de notre établissement en expansion rapide. Faut être expérimentée, tout à fait bilingue, et apte à assumer des responsabilités. $70 par semaine pour commencer. Gamme complète de bénéfices, y compris plan de participation aux profits. Demander entrevue privée en communiquant avec
M. Marcel André
731-7781

FINACENTRES
A BESOIN DE
MECANICIENS LICENCIES et d'AIDES-MECANICIENS
pour emploi immédiat à Ville La Salle et Notre-Dame-de-Grâce
Excellentes conditions de travail dans atelier moderne, bénéfices usuels.
Pour entrevue signalez:
Ville La Salle: 366-4950
Notre-Dame-de-Grâce: 489-9731

COMPTABLE DEMANDE
De préférence comptable agréé. Comme contrôleur d'une entreprise manufacturière de Montréal.
Age 30 à 40 ans, bilingue, expérience générale de la comptabilité et de la collection, devra prendre charge du bureau.
Salaire à discuter. Envoyer curriculum vitae à
Case 7925 LA PRESSE

VENDEUR DE SERVICE
Vendeur de service (Service Salesman) demandé pour important dépositaire Chrysler du nord de la ville.
Doit fournir références et avoir expérience.
Assurance groupe, bon salaire, bonnes conditions de travail.
ECRIRE CASE 7923, LA PRESSE

Vendeurs de voitures usagées
COMMENCEZ LA NOUVELLE ANNEE SUR LE BON PIED!
Le plus important dépositaire à Montréal de Chevrolet-Oldsmobile a besoin de trois vendeurs pour compléter son personnel de vendeurs. Nous offrons la plus haute commission, boni annuel et bénéfices usuels. Nous cherchons des personnes honnêtes, ambitieuses et ayant fait leurs preuves dans la vente.
Se présenter au gérant des ventes de voitures usagées, M. Brian K. Finch
CHEVROLET MOTOR SALES Co. Ltd.
Terrain des voitures usagées — 2080, rue Ste-Catherine ouest

AVIS JUDICIAIRE

Dans l'affaire de la faillite de FRANKEL HOME FURNITURE INC. 4265 boulevard St-Laurent, Montréal, P.Q.

AVIS DE VENTE PAR SOUMISSIONS

Des soumissions cachetées portant la mention "Soumission pour l'achat de l'actif de Frankel Home Furniture Inc." seront reçues jusqu'à midi, vendredi le 11 janvier 1963, au bureau de Jos. L. Waxman, C.A., 1435 rue St-Alexandre, Montréal, pour l'achat de l'actif suivant, en bloc ou en lots séparés.

LOT NO 1. FONDS DE COMMERCE comprenant meubles de ménage, mobiliers chesterfield, mobiliers de chambre, lampes, tables de bout, mobiliers de cuisine, suites de chambre, articles divers, etc., ayant une valeur d'inventaire de $32,399.30

LOT NO 2. Les droits et intérêts de l'actif au bail du local situé au 4265 boulevard St-Laurent, expirant le 30 avril 1966, moyennant un loyer mensuel de $345.00

CONDITIONS DE VENTE

Les soumissions cachetées doivent être accompagnées d'un chèque visé équivalant à 20% du montant de la soumission.

Pour fins de soumission, les prix d'inventaire prévaudront et les plus et les moins seront ajustés sur cette base.

Le soumissionnaire choisi devra payer, tel qu'exigé par cette demande de soumissions, en plus du prix de vente, toutes les taxes de vente fédérale et/ou provinciale exigibles dans cette transaction.

Le local du débiteur, 4265 boulevard St-Laurent, Montréal, P.Q., où est entreposé l'actif, pourra être visité mardi le 8 janvier 1963 de 9.00 a.m. à 5.00 p.m.

Daté à Montréal, le 5 janvier 1963

JOS. L. WAXMAN, C.A. et S. DRUKER, C.A.
SYNDICS CONJOINTS

BUREAU DE: WAXMAN, GARBUZ & CO. **J. WAXMAN, C.A.** Comptables agréés, 1435 rue St-Alexandre, Montréal, P.Q. — Tél. 288-5291

BUREAU DE: **S. DRUKER, C.A.** 10 rue St-Jacques ouest, Montréal, P.Q. Tél. 288-2144

AVIS AUX CREANCIERS DE LA PREMIERE ASSEMBLEE

DANS L'AFFAIRE DE: PROVISIONS SEPT ILES INC., corps politique dûment incorporé, ayant sa principale place d'affaires dans la cité de Sept-Iles, comté de Duplessis, P.Q. FAILLIE

AVIS est par les présentes donné qu'une Ordonnance de Séquestre a été rendue contre PROVISIONS SEPT ILES INC., en date du 21ième jour de décembre 1962, et que la première assemblée des créanciers sera tenue le 17ième jour de janvier 1963, à 10.00 heures de l'avant-midi, au Bureau du Séquestre Officiel, Chambre 16, au Vieux Palais de Justice, à Montréal, province de Québec.

Daté à Montréal, ce 3ième jour de janvier 1963.

J.C. MARCOTTE, syndic

BUREAU DE: **J.C. MARCOTTE & ASSOCIE** 3611, rue St-Denis, MONTREAL 18, P.Q.

AVIS AUX CREANCIERS DE LA PREMIERE ASSEMBLEE

DANS L'AFFAIRE DE: LUCIEN HEBERT, tailleur, faisant affaires sous les nom et raison sociale de: "EDOUARD GRAVEL ENR'G.", au 4826, rue St-Denis, Montréal, P.Q. FAILLI

AVIS est par les présentes donné que LUCIEN HEBERT a fait cession de ses biens en date du 28ième jour de décembre 1962, et que la première assemblée des créanciers sera tenue le 15ième jour de janvier 1963, à 10.00 heures de l'avant-midi, au Bureau du Séquestre Officiel, Chambre 16, au Vieux Palais de Justice, à Montréal, Province de Québec.

Daté à Montréal, ce 3ième jour de janvier 1963.

J.C. MARCOTTE, syndic

BUREAU DE: **J.C. MARCOTTE & ASSOCIE** 3611, rue St-Denis, MONTREAL 18, P.Q.

AVIS AUX CREANCIERS DE LA PREMIERE ASSEMBLEE

Dans l'affaire de la faillite de: LEONARD MURPHY, faisant affaires sous les nom et raison sociale de: "LEONARD MURPHY AGENCIES ENRG", 145, rue Commerciale Ouest, Chandler, Qué.

AVIS est par les présentes donné que LEONARD MURPHY, 145 rue Commerciale Ouest, Chandler, Province de Québec, a été mis en faillite le 21ième jour de DECEMBRE 1962, et que la première assemblée des créanciers sera tenue le 11ième jour de JANVIER 1963, à 11 heures de l'avant-midi, au Greffe de Faillite, Palais de Justice, Quebec, Qué.

Daté à Montréal, le 28 décembre 1962.

ROBERT CARRIERE syndic

Bureau de: CARRIERE & DANSEREAU, syndics, 265, Craig Ouest, Suite 410, Montréal, Qué., UN. 1-9214.

AVIS AUX CREANCIERS DE LA PREMIERE ASSEMBLEE

Dans l'affaire de la faillite de: ROBERT BRUNETTE, ferblantier en chauffage, demeurant à 226, rue St-Ferdinand, Montréal, P.Q.

AVIS est par les présentes donné que ROBERT BRUNETTE a fait cession de ses biens le 21 décembre 1962 et que la première assemblée des créanciers sera tenue le 15 janvier 1963, à 10 heures a.m., au Bureau du Séquestre Officiel Palais de Justice, Chambre 16, 155 est, rue Notre-Dame, Montréal.

Daté à Montréal, ce 28 décembre 1962.

PAUL RAINVILLE syndic

Bureau de: **PAUL RAINVILLE, syndic** 484, rue McGill, Chambre 24, Montréal.

AVIS AUX CREANCIERS DE LA PREMIERE ASSEMBLEE

Dans l'affaire de la faillite de: MARC BOURGEAULT, marchand, demeurant à 6847, 2e Avenue Rosemont, Montréal, faisant affaires seul sous les nom et raison sociale enregistrés de "MARC CHAUSSURE" à 9916-A Boul. Gouin Est, Rivière-des-Prairies, P.Q.

AVIS est par les présentes donné que MARC BOURGEAULT a fait cession de ses biens le 27 décembre 1962 et que la première assemblée des créanciers sera tenue le 14 janvier 1963, à 10 heures a.m., au Bureau du Séquestre Officiel, Palais de Justice, Chambre 16, 155 est, rue Notre-Dame, Montréal.

Daté à Montréal, ce 31 décembre 1962.

PAUL RAINVILLE syndic

Bureau de: **PAUL RAINVILLE, syndic** 484, rue McGill, Chambre 24, Montréal.

AVIS AUX CREANCIERS DE LA PREMIERE ASSEMBLEE

Dans l'affaire de la faillite de: J.-P. GOSSELIN, marchand, demeurant à 1228 est, rue Fleury, Montréal, faisant affaires seul à la même adresse, sous les nom et raison sociale de "J.-P. GOSSELIN FOURRURE".

AVIS est par les présentes donné que J.-P. GOSSELIN a fait cession de ses biens le 20 décembre 1962 et que la première assemblée des créanciers sera tenue le 10 janvier 1963, à 10 heures a.m., au Bureau Séquestre Officiel, Palais de Justice, Chambre 16, 155 est, rue Notre-Dame, Montréal.

Daté à Montréal, ce 28 décembre 1962.

PAUL RAINVILLE syndic

Bureau de: **PAUL RAINVILLE, syndic** 484, rue McGill, Chambre 24, Montréal.

AVIS AUX CREANCIERS DE LA PREMIERE ASSEMBLEE

Dans l'affaire de la faillite de: JOHN D. WATSON, acheteur, demeurant à 624, avenue Egan, Verdun, P.Q.

AVIS est par les présentes donné que JOHN D. WATSON a fait cession de ses biens le 21 décembre 1962 et que la première assemblée des créanciers sera tenue le 15 janvier 1963, à 10 heures a.m., au Bureau du Séquestre Officiel, Palais de Justice, Chambre 16, 155 est, rue Notre-Dame, Montréal.

Daté à Montréal, ce 28 décembre 1962.

PAUL RAINVILLE syndic

Bureau de: **PAUL RAINVILLE, syndic** 484, rue McGill, Chambre 24, Montréal.

avis de DÉCÈS

ALLARD (Claire) — A Ville de Léry, le 3 janvier 1962, à l'âge de 29 ans est décédée Mlle Claire Allard, fille de M. Osias Allard et de Marie-Anna Daigneault, demeurant 1161 Chemin du bord du Lac St-Louis. Les funérailles auront lieu lundi le 7 courant. Le convoi funèbre partira des salons
Bourgie & Frères Enrg.,
127, rue Ellice, Beauharnois
pour se rendre à l'église paroissiale de Ville de Léry o le service sera célébré à 10 heures et de là au cimetière de Châteauguay Centre, lieu de la sépulture. Parents et amis sont priés d'y assister sans autre invitation.

ANDERSON, Marie-Alexina-(Cécile) — A l'hôpital Reine-Elisabeth, le 2 janvier 1963, est décédée Marie-(Cécile) DeBellefeuille, épouse bien-aimée de Charles Anderson. Exposée au salon mortuaire
D. A. Collins,
5610 ouest, rue Sherbrooke
Service en l'église St. Augustine of Canterberry, lundi à 8 h. 30 a.m. pour le cimetière catholique de Lachine.

BELISLE (Rose) — A Varennes, le 3 janvier 1963, à l'âge de 68 ans 1 mois et 4 jours, est décédée Mme veuve Joseph Bélisle, née Rose Thivierge, demeurant rue Rioux, Varennes. Les funérailles auront lieu lundi le 7 courant. Le convoi funèbre partira des salons
demers & Jodoin
277 rue Ste-Anne, Varennes
où le service sera célébré à 9 hrs. et de là au cimetière de Varennes, lieu de la sépulture. Parents et amis sont priés d'y assister sans autre invitation.

BERNARD (Edouard) — A Charlemagne, de 3 janvier 1963, à l'âge de 74 ans, est décédé Edouard Bernard, époux de feu Zéphérina Payette, demeurant à 37, rue St-Paul. Les funérailles auront lieu lundi le 7 courant. Le convoi funèbre partira des salons
Bonneville et Gingras,
11813 rue Notre-Dame est,
à 9 hres 30, pour se rendre à l'église paroissiale de Charlemagne, où le service sera célébré à 10 hres, et de là au cimetière du même endroit, lieu de la sépulture. Parents et amis sont priés d'y assister sans autre invitation.

BERTRAND (Alphonse) — A Montréal, le 4 janvier 1963, à l'âge de 43 ans, est décédée Mme Ovila Bertrand, née Alphonsine Vaillancourt, 201 St-Hubert, Pont-Viau. Les funérailles auront lieu mardi le 8 courant. Le convoi funèbre partira des salons
Urgel Bourgie Ltée,
745 rue Crémazie est,
à 8 hrs 45, pour se rendre à l'église St-Christophe de Pont-Viau, où le service sera célébré à 9 hrs et de là au cimetière de Côte-des-Neiges, lieu de la sépulture. Parents et amis sont priés d'y assister sans autre invitation.

BIGRAS (Hilaire) — A Chomedey, le 4 janvier 1963, à l'âge de 69 ans, est décédé M. Hilaire Bigras, époux de Régina Corbeil, 302 boul. St-Elzéar. Les funérailles auront lieu mardi le 8 courant. Le convoi funèbre partira des salons
J.-M.-D. Cyr & Fernand Brisebois
1565 boul. Labelle
à 9 hrs 45, pour se rendre à l'église paroissiale St-Martin, où le service sera célébré à 10 hrs, et de là au cimetière du même endroit, lieu de la sépulture. Parents et amis sont priés d'y assister sans autre invitation.

BISSONNETTE (Rose-Alma) — A Verdun, le 4 janvier 1963 à l'âge de 81 ans 11 mois est décédée Mme veuve Henri Bissonnette née Rose-Alma Provost demeurant à 221 Galt. Les funérailles auront lieu lundi le 7 courant. Le convoi funèbre partira des salons
L. Thériault Enrg.
512 rue de l'Eglise
à 8 hrs 40 pour se rendre à l'église Notre-Dame des Sept Douleurs où le service sera célébré à 9 hrs et de là au cimetière de la Côte-des-Neiges, lieu de la sépulture. Parents et amis sont priés d'y assister sans autre invitation.

BOUILLY (Léonce) — A Laval-des-Rapides, le 3 janvier 1963, à l'âge de 84 ans, est décédé le Dr Léonce Bouilly, époux de Reine Parent, demeurant à 89, rue Quintal. Les funérailles auront lieu samedi le 5 courant. Le convoi funèbre partira des salons
J.-C. Filiatrault
90, boulevard Lévesque
à 8 h. 45, pour se rendre à l'église St-Claude, de Laval-des-Rapides, où le service sera célébré à 9 h., et de là au cimetière de la Côte-des-Neiges, lieu de la sépulture. Parents et amis sont priés d'y assister sans autre invitation.

BOURGOUIN (Blandine) — A Montréal, le 3 janvier 1963, est décédée Mlle Blandine Bourgoin, demeurant au 3790 Maplewood. Les funérailles auront lieu lundi le 7 courant. Le convoi funèbre partira des salons
J.-R. Deslauriers Ltée,
5650 Côte-des-Neiges,
pour se rendre à l'église Notre-Dame-des-Neiges, où le service sera célébré à 10 hrs et de là au cimetière de Côte-des-Neiges, lieu de la sépulture. Parents et amis sont priés d'y assister sans autre invitation.

L'ART DANS LES FLEURS
? Pourquoi toujours
La Patrie Fleuriste
IL Y A SUREMENT UNE RAISON
168 EST, STE-CATHERINE
UN. 1-8471•

SALONS MORTUAIRES MODERNES
GEO. GODIN
DIRECTEUR de FUNERAILLES
518-528 est, rue Rachel
Montréal 34
Nouv. succursales 2251 J.-Talon E.
10,540 av. Papineau
LA. 4-3571
SERVICE D'AMBULANCE

AIR CLIMATISÉ
SALONS MORTUAIRES ULTRA-MODERNES
JOS. LUSSIER
ET FILS
DIRECTEURS DE FUNERAILLES
4715-33 AVE PAPINEAU
LA-3-1242

Maison fondée en 1877
J. BRUNET
Limitée
MONUMENTS
INSCRIPTIONS et NETTOYAGES
5119, av. Decelles
(près du ch. Reine-Marie)
RE. 8-8686

J. S. VALLEE
6821, RUE ST-HUBERT
274-9494
DIRECTEURS DE FUNÉRAILLES
LIMITÉE
SALONS MORTUAIRES
6821, rue St-Hubert
6662, rue ST-DENIS
5310, av. DU PARC
2548, BEAURIEN E.
4838, rue Papineau
4201, rue Hochelaga
107 Ste-Anne, Ste-Anne-de-Bellevue

BUISSIERE-SAVOIE (Régina) — A Louiseville, le 3 janvier 1963, à l'âge de 66 ans, est décédée Mme Alexandre Savoie, née Régina Buissière, demeurant 11 St-Laurent, Louiseville. La défunte laisse dans le deuil son fils le docteur Raymond Savoie de Caraquet, N.-B., une fille Mme Jacques St-Louis, née Réjeanne, Yamachiche. Les funérailles auront lieu lundi le 7 courant. Le convoi funèbre partira de la demeure de son frère
M. Alphonse Buissière
11 rue St-Laurent, Louiseville
à 9 hrs 45, pour se rendre à l'église Paroissiale, où le service sera célébré à 10 hrs, et de là au cimetière du même endroit, lieu de la sépulture. Parents et amis sont priés d'y assister sans autre invitation. Direction Omer St-Louis & Fils, Yamachiche.

BRANCHAUD (Aldège) — A Montréal, le 4 janvier 1963, à l'âge de 64 ans, est décédé Aldège Branchaud, époux de Gabrielle Reeves, demeurant au 3998 Parc-Lafontaine. Les funérailles auront lieu lundi le 7 courant. Le convoi funèbre partira des salons
Georges Godin
518 rue Rachel Est
à 8 hrs 30, pour se rendre à l'église St-Louis-de-France, où le service sera célébré à 9 hrs, et de là au cimetière de l'Est, lieu de la sépulture. Parents et amis sont priés d'y assister sans autre invitation. Ralliement coin Duluth et St-Hubert à 8 hrs 45.

BRIEN (Louise) — A l'Epiphanie, le 3 janvier 1963 à l'âge de 80 ans est décédée Louise Varin, épouse de feu Albert Brien. Les funérailles auront lieu lundi le 7 courant. Le convoi funèbre partira des salons
Roch et Frère
5 rue Leblanc
à 10 h. 15 pour se rendre à l'église paroissiale ou le service sera célébré à 10 h. 30 et de là au cimetière du même endroit, lieu de la sépulture. Parents et amis sont priés d'y assister sans autre invitation.

CADIEUX (Léon) — A Montréal, le 4 janvier 1963 à l'âge de 53 ans est décédé Léon Cadieux, époux Yvonne Adam, demeurant au 4216 Des Erables. Les funérailles auront lieu lundi le 7 courant. Le convoi funèbre partira des salons
Jos. Lussier et Fils
4733 rue Papineau
à 7 h. 45, pour se rendre à l'église Immaculée-Conception où le service sera célébré à 8 hres et de là au cimetière de l'Est, lieu de la sépulture. Parents et amis sont priés d'y assister sans autre invitation.

CHARTRAND — Accidentellement à Montréal, le 2 janvier 1963, à l'âge de 49 ans est décédé M. Roger Chartrand, employé de la Cité de Montréal, époux de Germaine Simoneau, demeurant 1502 rue Lafontaine. Les funérailles auront lieu lundi le 7 courant. Le convoi funèbre partira des salons
Monty & Monty,
1926 rue Plessis
à 7 hrs 40 pour se rendre à l'église Sacré-Coeur où le service sera célébré à 8 hrs et de là au cimetière Ste-Marie-Salomée lieu de la sépulture. Parents et amis sont priés d'y assister sans autre invitation. S.V.P. pas de fleurs.

CHEVRIER (Armand) — A Montréal, le 3 janvier 1963, est décédé Armand Chevrier, fils de feu Adélard Chevrier et de Maria Labelle, demeurant au 637, 12ème Avenue, Pointe-aux-Trembles. Les funérailles auront lieu lundi le 7 courant. Le convoi funèbre partira des salons
A. Lemay Inc.,
505 rue de Boucherville,
à 8 h. 15, pour se rendre à l'église St-François-d'Assise où le service sera célébré à 8 h. 30 et de là au cimetière de l'Est, lieu de la sépulture. Parents et amis sont priés d'y assister sans autre invitation.

COURSOL (Eugène) — A Montréal, le 4 janvier 1963, à l'âge de 58 ans, est décédé M. Eugène Coursol, époux de Léa Giraldeau, demeurant au no 61 Marmette. Les funérailles auront lieu lundi le 7 courant. Le convoi funèbre partira des salons
Adolphe Lemay Inc.,
25 Ave Laurier Est
à 8 hrs 45, pour se rendre à l'église St-Enfant-Jésus, où le service sera célébré à 9 hrs, et de là au cimetière de Côte-des-Neiges, lieu de la sépulture. Parents et amis sont priés d' yassister sans autre invitation.

DALPHOND (Edmond) — A Montréal, le 4 janvier 1963, à l'âge de 37 ans, est décédé Edmond Dalphond, fils de feu Médard Dalphond et de feu Claire Robert. Les funérailles auront lieu lundi le 7 courant. Le convoi funèbre partira des salons
Urgel Bourgie Ltée,
745, rue Crémazie est,
pour se rendre à l'église St-Alphonse où le service sera célébré et de là au cimetière de Côte-des-Neiges, lieu de la sépulture. Parents et amis sont priés d'y assister sans autre invitation.

DAOUST (Alexisna) — A St-Edouard-de-Napierville, le 3 janvier 1963, à l'âge de 84 ans, est décédée Mme Joseph Daoust, née Alexisna Boire, épouse en 1ères noces de feu Arcade Provost, époux en 2es noces de feu Joseph Daoust. Les funérailles auront lieu lundi le 7 courant. Le convoi funèbre partira des salons
A.-N. Ostiguy
St-Edouard
pour se rendre à l'église paroissiale où le service sera célébré à 10 h. et de là au cimetière du même endroit, lieu de la sépulture. Parents et amis sont priés d'y assister sans autre invitation.

DELISLE (Marie) — A Montréal, le 3 janvier 1963, à l'âge de 78 ans, est décédée Marie Rousseau, épouse de Raoul Delisle, 6644 Delaroche. Les funérailles auront lieu lundi le 7 courant. Le convoi funèbre partira des salons
Omer Duquette Inc.,
1350 rue Beaubien Est.
à 8 hrs 30 pour se rendre à l'église St-Ambroise où le service sera célébré à 9 hrs et de là au cimetière de l'Est, lieu de la sépulture. Parents et amis sont priés d'y assister sans autre invitation.

DELORME (Joseph) — A Montréal, le 4 janvier 1963, à l'âge de 89 ans, est décédé Joseph Delorme, époux de feu Louise-Emélie Goyer, demeurant au 75 rue Dante. Les funérailles auront lieu lundi le 7 courant. Le convoi funèbre partira de la résidence funéraire
Magnus Poirier Inc.,
6603 boul. St-Laurent.
à 8 h. 15, pour se rendre à l'église St-Jean-de-la-Croix, où le service sera célébré à 8 h. 30 et de là au cimetière de la Côte-des-Neiges, lieu de la sépulture. Parents et amis sont priés d'y assister sans autre invitation.

CR. 3-3096
Jean-Pierre
FLEURISTE
fleurs pour toutes occasions
915 EST, ST-ZOTIQUE

ADOLPHE LEMAY
Directeur de funérailles
SALONS MODERNES
17 est, rue LAURIER
CR. 4-2487
ANDRE LEMAY vice-président
AIMERIO LEMAY président
MAURICE LEMAY, sec.
Succursale 7601 est, NOTRE-DAME — CL. 5-2693
Service d'ambulance

DELORME (Thérèse) — A Montréal, le 3 janvier 1963, est décédée Thérèse Delorme, secrétaire de l'Association des Embouteilleurs d'eau gazeuse de la province de Québec et propriétaire du Collège commercial Thérèse Delorme, soeur de Charles-Emile et de Soeur Marguerite de Jésus (Marguerite), Napoléon, Gustave et Isabelle. Les funérailles auront lieu lundi le 7 courant. Le convoi funèbre partira des salons
J.-S. Vallée Ltée,
6662, rue St-Denis,
à 8 h. 45, pour se rendre à l'église St-Georges où le service sera célébré à 9 h. et de là au cimetière de la Côte-des-Neiges, lieu de la sépulture. Parents et amis sont priés d'y assister sans autre invitation.

DELORME — A Montréal, le 4 janvier 1963, à l'âge de 56 ans, est décédée Mlle Yvette Delorme, fille de feu Moïse Delorme et de Rose-Alma Brouillette, demeurant au 10592 Christophe-Colomb. Les funérailles auront lieu mardi le 8 courant. Le convoi funèbre partira des salons
Urgel Bourgie Ltée,
400 boul. Henri-Bourassa est
à 8 h. 45, pour se rendre à l'église Ste-Madeleine-Sophie, où le service sera célébré à 9 h., et de là au cimetière de Côte-des-Neiges, lieu de la sépulture. Parents et amis sont priés d'y assister sans autre invitation.

DESJARLAIS (Angéline) — A Longueuil, le 3 janvier 1963, à l'âge de 41 ans est décédée Angéline Bousquet, épouse de Léonard Desjarlais, demeurant 21 rue St-Charles ouest. Les funérailles auront lieu lundi le 7 courant. Le convoi funèbre partira des salons
B. Francoeur & Fils Enrg.
86, rue Longueuil, via St-Charles
à 8 hrs 45 pour se rendre à l'église St-Antoine où le service sera célébré à 9 hrs et de là au cimetière de Longueuil lieu de la sépulture. Parents et amis sont priés d'y assister sans autre invitation.

DESROCHES (Alice) — A Montréal, le 3 janvier 1963, à l'âge de 64 ans, est décédée Mme Charlemagne Desroches, née Alice Labrie, demeurant à 9700 Péloquin. Les funérailles auront lieu lundi le 7 courant. Le convoi funèbre partira des salons
Urgel Bourgie Ltée,
745 est, boul. Crémazie,
à 8 h. 45, pour se rendre à l'église St-Charles-Garnier où le service sera célébré à 9 hres et de là au cimetière de la Côte-des-Neiges, lieu de la sépulture. Parents et amis sont priés d'y assister sans autre invitation.

DUVAL (Clément) — A Montréal, le 4 janvier 1963, à l'âe de 57 ans, est décédé Clément Duval, dessinateur à l'emploi de la Commission des Ports Nationaux, époux de Irène Ouimet et père bien-aimé de Gilles, ingénieur à la cité de Montréal, Claude, ingénieur métallurgiste, Pierrette, demeurant au 6195, 39e Ave, Rosemont. Les funérailles auront lieu lundi le 7 courant. Le convoi funèbre partira des salons
A. Dallaire Inc.,
3254 rue Bellechasse
à 8 hrs 30 pour se rendre à l'église Notre-Dame-du-Foyer, où le service sera célébré à 9 hrs et de là au cimetière de l'Est, lieu de la sépulture. Parents et amis sont priés d'y assister sans autre invitation.

ELIE (Georges) — A Montréal, le 4 janvier 1963, à l'âge de 82 ans 6 mois, est décédé M. Georges Elie, ex-constable à sa retraite de la Cité de Montréal, époux en 1ères noces de Marguerite Piace et en 2èmes noces Amanda Legault, autrefois de l'Annonciation. Les funérailles auront lieu lundi le 7 courant. Le convoi funèbre partira des salons
Pelletier Ltée,
1575, rue Ste-Catherine Est,
à 8 h. 45, pour se rendre à l'église Sacré-Coeur-de-Jésus, où le service sera célébré à 9 heures et de là au cimetière de Vankleek Hill, Ontario, lieu de la sépulture. Parents et amis sont priés d'y assister sans autre invitation.

FORGET (Roger) — Accidentellement à St-Vincent de Paul, le 3 janvier 1963, à l'âge de 56 ans, est décédé Roger Forget, voyageur de commerce (chaussures), époux de Gertrude Fournier, demeurant à 1036 Clermont, St-Vincent-de-Paul. Les funérailles auront lieu lundi le 7 courant. Le convoi funèbre partira des salons
Giroux et Fils Inc.
11130 Boul. Pie IX
pour se rendre à l'église St-Vincent-de-Paul, ou le service sera célébré à 9 heures et de là au cimetière de la Côte-des-Neiges, lieu de la sépulture. Parents et amis sont priés d'y assister sans autre invitation.

FROST (Violet) — A l'Institut Neurologique de Montréal, le 4 janvier 1963, est décédée Violet Ernestine Frost, M.D., épouse bien-aimée de John George Frost, mère chérie d'Elizabeth et soeur du Dr L. R. Richardson, de Wellington, Nouvelle-Zélande. La dépouille mortelle est exposée aux
Salons Rosedale
4911 ch. Côte-des-Neiges
Les funérailles auront lieu à l'église St. Mathias de Westmount, lundi après-midi à 3 h. 30. Inhumation au cimetière Mount Royal. Veuillez, s.v.p., ne pas envoyer de fleurs.

GRAVEL (Lucrèce) — A Longueuil, le 2 janvier 1963, à l'âge de 89 ans et 9 mois, est décédé Lucrèce Lussier, épouse de feu Edmond Gravel, demeurant au 142, rue Montenach. Elle était la mère de Emélius, Roma, Andéol, Jacques, Maurice, Yvonne (Mme A. Brossard), Luce (Mme L. Bénard), Rose (Mme Marcel Brossard), Soeur Andéol-Marie (SS. N. J. M.), Pauline (Mme Paul-M. Emard) et de Juliette (Mme O.-René Gravel). Les funérailles auront lieu lundi le 7 courant. Le convoi funèbre partira des salons
Jos. Pitre Inc.,
68, rue St-Charles Ouest
à 9 h. 40 pour se rendre à l'église St-Pierre-Apôtre où le service sera célébré à 10 h. et de là au cimetière de Longueuil, lieu de la sépulture. Parents et amis sont priés d'y assister sans autre invitation. Ralliement angle des rues St-Jean et Montenach à 9 h. 30.

GUNTER (Ernest Herbert) — A Pembroe, Ontario, le 2 janvier 1963, à l'âge de 63 ans, est décédé Ernest Herbert Gunter, époux de Rollande Asselin, demeurant au 7 rue Nightingale, Dorval. Les funérailles auront lieu lundi le 7 courant. Le convoi funèbre partira des salons
Lakeshore Inc.,
560 rue Bord-du-Lac, Dorval,
à 2 hres p.m. et de là, au cimetière de Lakeview. Parents et amis sont priés d'y assister sans autre invitation.

HEBERT (Pierre) — A Montréal, le 4 janvier 1963, à l'âge de 72 ans, est décédé M. Pierre Hébert, époux de Juliette Johnson, 5037 de Lanaudière. Les funérailles auront lieu mardi le 8 courant. Le convoi funèbre partira des salons
Société Coopérative de Frais Funéraires
4848 rue Papineau
pour se rendre à l'église St-Stanislas, où le service sera célébré, et de là au cimetière de St-Vincent-de-Paul, lieu de la sépulture. Parents et amis sont priés d'y assister sans autre invitation.

IALENTI — A Montréal, le 3 janvier 1963, à l'âge de 79 ans, est décédée Mme Nicola Ialenti, née Maria-Antonia DiNardo, demeurant au 1862 rue Jolicoeur, mère d'Anna (Mme Del Torto), Maria (Mme Charles Campo), Assunta Costantini et Italia De Nardis. Les funérailles auront lieu lundi le 7 courant. Le convoi funèbre partira des salons
Urgel Bourgie Ltée
6259 boul. Monk
à 9 h. 30, pour se rendre à l'église St-Jean-Bosco, où le service sera célébré à 10 h., et de là au cimetière de la Côte-des-Neiges, lieu de la sépulture. Parents et amis sont priés d'y assister sans autre invitation.

IALENTI (Maria-Antonia) — A Montréal, le 3 janvier 1963 à l'âge de 79 ans est décédée Mme Nicola Ialenti née Maria Antonia Di-Nardo demeurant à 1862 Jolicoeur, mère de Anna (Mme Del Forto) Maria (Mme Charles Campo) Assenta, Costantini, Italia De Nardis. Les funérailles auront lieu lundi le 7 courant. Le convoi funèbre partira des salons
Urgel Bourgie Ltée
6259 Boul. Monk
à 9 hrs 30 pour se rendre à l'église St-Jean Bosco ou le service sera célébré à 10 hrs et de là au cimetière de la Côte-des-Neiges lieu de la sépulture. Parents et amis sont priés d'y assister sans autre invitation.

LACOMBE — A Montréal, le 4 janvier 1963, à l'âge de 78 ans, est décédé Parmelia Dépatie, épouse de feu Albert Lacombe, demeurant chez son fils Robert, de Dufresne Nettoyeur, 7815 St-Denis. Exposée aux salons
Remi Allard
7384 rue St-Denis
Avis des funérailles plus tard.

LALIBERTE (Amanda) — A St-Lin, le 3 janvier 1963, à l'âge de 84 ans, est décédée Amanda Cyr, épouse en 1ères noces de Napoléon Huot et en 2èmes noces de Joseph Laliberté. Les funérailles auront lieu lundi le 7 courant. Le convoi funèbre partira des salons
Joly,
256, 12ème Avenue
à 9 hrs 45 pour se rendre à l'église paroissiale de St-Lin, où le service sera célébré à 10 hrs, et de là au cimetière du même endroit, lieu de la sépulture. Parents et amis sont priés d'y assister sans autre invitation.

LANGEVIN (J.-Oscar) — A Montréal, le 3 janvier 1963, à l'âge de 76 ans, est décédé M. J.-Oscar Langevin, époux de feu Maria Collette, demeurant 10,619 Grande Allée, père de Paulette (Mme Michel Normandin), Suzanne et Philippe, de Drummondville. Les funérailles auront lieu lundi le 7 courant. Le convoi funèbre partira des salons
Urgel Bourgie Ltée
400 Est, Henri Bourassa
à 9 hres, pour se rendre à l'église St-Nicolas, où le service sera célébré à 9 hres 30, et de là au cimetière de la Côte-des-Neiges, lieu de la sépulture. Parents et amis sont priés d'y assister sans autre invitation.

LAUZON — A Montréal, le 4 janvier 1963, à l'âge de 52 ans 11 mois, est décédé M. Jean Lauzon, époux de Flore Guilbault, demeurant au 578 Aylwin. Les funérailles auront lieu mardi le 8 courant. Le convoi funèbre partira des salons
Urgel Bourgie Limitée
3472 rue Ste-Catherine est
à 8 h. 45, pour se rendre à l'église Très-St-Rédempteur, où le service sera célébré à 9 h., et de là au cimetière de l'Est, lieu de la sépulture. Parents et amis sont priés d'y assister sans autre invitation.

LEBLANC (Luc) — A Montréal, à l'âge de 68 ans, est décédé M. Luc Leblanc, anciennement de St-François de Pabos, de Gaspé Sud. Les funérailles auront lieu lundi le 7 courant. Le convoi funèbre partira des salons
Tees
1459 rue Towers
à 8 hrs, pour se rendre à l'église du Mont-Carmel, angle St-André et Dorchester, où le service sera célébré à 9 hrs, et de là au cimetière des Anciens Combattants à Pointe-Claire, lieu de la sépulture. Parents et amis sont priés d'y assister sans autre invitation.

LEDUC (Paul-Emile) — A Valleyfield, est décédé Paul-Emile Leduc, époux de Juliette Privé, demeurant au 3386 Joseph à Verdun. Les funérailles auront lieu lundi le 7 courant. salons
J.-A. Larin et Fils,
317 rue Victoria, Valleyfield
pour se rendre à la Cathédrale, où le service sera célébré à 11 hrs 15, et de là au cimetière de Beauharnois, lieu de la sépulture. Parents et amis sont priés d'y assister sans autre invitation.

LEGAULT (Zéphirin) — A Valleyfield, le 3 janvier 1963, à l'âge de 59 ans, est décédé Zéphirin Legault, époux de Lorenza Poirier, père de l'abbé Gaston Legault, professeur au séminaire de Valleyfield. Les funérailles auront lieu lundi le 7 courant. Le convoi funèbre partira des salons
J.-A. Larin et Fils,
317 rue Victoria,
pour se rendre à la Cathédrale où le service sera célébré à 10 hrs et de là au cimetière du même endroit lieu de la sépulture. Parents et amis sont priés d'y assister sans autre invitation.

LESSARD (Wilfrid) — A Maskinongé, le 2 janvier 1963, à l'âge de 83 ans, est décédé M. Wilfrid Lessard, époux de Rose Ducharme; il laisse 6 fils et 6 filles, Walter à Germaine Berthiaume de Mtl, Henri-Paul à Madeleine Lenoir de Mtl, Cléophas à Yvonne Paille de Shawinigan, Eugène Benoit à Françoise Pagé Maskinongé, André à Marielle Gagnon de Mtl, Lucien célibataire de Victoriaville, Soeur Marie-Lussier de Rome des Soeurs de Ste-Anne à Mtl, Soeur Marie-cléophas de Rigaud, Soeur Marie-Jeanne de La Providence de Lachine, Jeanne à Joseph Paquette de Mtl, Thérèse à Antime Trépanier de Mtl, Florence à Sylvio Lemire de Mtl. Un Frère, Emile Lessard de Ste-Ursule, une soeur, Mme Télesphore Trudel de St-Edouard, 32 petits-enfants, et 7 arrière-petits-enfants. Les funérailles auront lieu lundi le 7 courant. Le convoi funèbre partira des salons
Alcide Lemire
pour se rendre à l'église paroissiale de Maskinongé ou le service sera célébré à 10 hrs, et de là au cimetière du même endroit, lieu de la sépulture. Parents et amis sont priés d'y assister sans autre invitation.

MARCHAND (Arthur) — A Montréal-Nord, le 4 janvier 1963, à l'âge de 57 ans, est décédé M. Arthur Marchand, propriétaire du garage A. Marchand, époux de Jeanne Cyr, demeurant 11,832 rue Bellevois. Les funérailles auront lieu mardi le 8 courant. Le convoi funèbre partira des salons
Giroux & Fils Inc.,
11,130 Boul. Pie-IX
à 9 hrs 15, pour se rendre à l'église Ste-Gertrude ou le service sera célébré à 9 hrs 30, et de là au cimetière de Sault-aux-Récollets, lieu de la sépulture. Parents et amis sont priés d'y assister sans autre invitation.

MARTEL (Joseph) — A Montréal, le 3 janvier 1963, à l'âge de 78 ans, est décédé Joseph Martel, époux de Marie-Ange Barbin, demeurant à 10,134 St-Denis. Les funérailles auront lieu lundi le 7 courant. Le convoi funèbre partira des salons
Urgel Bourgie Ltée
400, rue Henri-Bourassa Est
à 9 hres 15, pour se rendre au Sanctuaire St-Jude où le service sera célébré à 9 hres 30 et de là au cimetière de l'Est, lieu de la sépulture. Parents et amis sont priés d'y assister sans autre invitation.

McCRAE (Mélina) — A Laval Ouest, le 4 janvier 1963, à l'âge de 8[illegible] ans, est décédée Mélina Champagne, épouse de feu Edouard McCrae, demeurant chez sa fille Mme Albert Dorais, 4901 53ième Ave, Laval Ouest. Les funérailles auront lieu lundi le 7 courant. Le convoi funèbre partira des salons
Alban Mallette
3582, 24ème rue, Laval Ouest
à 9 hrs 15, pour se rendre à l'église St-Théophile, où le service sera célébré à 9 hrs 30, et de là au cimetière du même endroit, lieu de la sépulture. Parents et amis sont priés d'y assister sans autre invitation.

NANTEL (Iréné) — A Montréal, le 3 janvier 1963, à l'âge de 57 ans, est décédé M. Iréné Nantel, époux de Gertrude Lafleur demeurant 5706 - 16ème ave Rosemont. Les funérailles auront lieu lundi le 7 courant. Le convoi funèbre partira des salons
A. Dallaire Inc.
3254 rue Bellechasse
et 11ème Avenue
à 9 hrs pour se rendre à l'église St-François-Solano où le service sera célébré à 9 h. 30 et de là au cimetière de la Côte-des-Neiges, lieu de la sépulture. Parents et amis sont priés d'y assister sans autre invitation. Ralliement à 9 h. 15 ntre 15ième et Dandurand.

PAQUETTE (Henri) — A Montréal, le 3 janvier 1963, à l'âge de 60 ans, est décédé Henri Paquette, époux de Alda Léonard, demeurant au 7503 St-André. Les funérailles auront lieu lundi le 7 courant. Le convoi funèbre partira des salons
Lorenzo Neveu,
7766 rue St-Hubert,
à 8 h. 45, pour se rendre à l'église Notre-Dame-du-Rosaire où le service sera célébré à 9 heures et de là au cimetière de St-Vincent-de-Paul, lieu de la sépulture. Parents et amis sont priés d'y assister sans autre invitation.

PHILIBERT (Arthémise) — A Ville St-François, le 3 janvier 1963, à l'âge de 81 ans, est décédée Arthémise Debien, épouse en 1ères noces de Ovila Legris et en 2èmes noces de feu J.-A. Philibert, demeurant à 6727 boul. des Mille-Iles. Les funérailles auront lieu lundi le 7 courant. Le convoi funèbre partira des salons
J.-M.-D. Cyr,
9080 boul. des Mille-Iles,
à 9 hres 45, pour se rendre à l'église paroissiale de St-François, où le service sera célébré à 10 heures, et de là au cimetière du même endroit, lieu de la sépulture. Parents et amis sont priés d'y assister sans autre invitation.

RANGER (Florida) — A St-Polycarpe, le 3 janvier 1963, à l'âge de 83 ans, est décédée Mme Eugène Ranger, née Florida Méthot. Les funérailles auront lieu lundi, le 7 courant. Le convoi funèbre partira des salons
Louis Poirier
pour se rendre à l'église paroissiale de St-Polycarpe où le service sera célébré à 9 hrs 30. Parents et amis sont priés d'y assister sans autre invitation.

REID, Lois, Evelene (Bishop) — A Boucherville, le 4 janvier 1963 est décédée madame Georges Reid, née Lois, Evelene Bishop. Les funérailles auront lieu lundi, le 7 janvier. Le convoi funèbre partira des salons:
R. L. Bishop,
Sherbrooke, Qué.,
pour se rendre au United Church de East Angus, Qué., où un service religieux sera célébré à deux heures de l'après-midi, et de là au cimetière de Lakeside de Bishopton, Qué.

SERFATY (Marguerite) — A l'hôpital Ste-Justine, à Montréal, le 4 janvier 1963, à l'âge de 40 ans, est décédée Marguerite Martineau, épouse de Roger Serfaty. Les funérailles auront lieu lundi le 7 courant. Le convoi funèbre partira des salons
J.-R. Deslauriers,
5650 Côte-des-Neiges,
à 8 hrs 45 pour se rendre à l'église St-Germain d'Outremont, où le service sera célébré à 9 hrs et de là au cimetière de Côte-des-Neiges, lieu de la sépulture. Parents et amis sont priés d'y assister sans autre invitation.

TETREAULT (Ernestine) — A Ste-Thérèse-de-Blainville, le 3 janvier 1963, à l'âge de 87 ans, est décédée Mme veuve J.-Eugène Tétreault, née Ernestine Jérôme, demeurant à 25 St-Jean. Les funérailles auront lieu lundi le 7 courant. Le convoi funèbre partira des salons
Armand Magnan Enrg.
61, rue Blainville ouest
à 8 h. 45, pour se rendre à l'église mère où le service sera célébré à 9 h., et de là au cimetière du même endroit, lieu de la sépulture. Parents et amis sont priés d'y assister sans autre invitation.

Naissances

BIGRAS - PRUD'HOMME — A l'hôpital Ste-Rose, le 16 décembre 1962, à M. et Mme Ernest Bigras, née Jeannine Prud'homme, est né un fils baptisé Joseph, Martial. Parrain et marraine, M. et Mme André Prud'homme, oncle et tante de l'enfant. Porteuse, Mme André Joly, cousine de l'enfant.

remerciements

BELANGER (Théodore) — Mme Théodore Bélanger et les familles remercient sincèrement les personnes qui ont bien voulu leur témoigner des marques de sympathie à l'occasion de la mort de M. Théodore Bélanger, survenue le 25 décembre 1962, soit par offrande de messe, de fleurs, de sympathie, soit par bouquet spirituel, visite ou assistance aux funérailles.

SANCHE — La famille Sanche remercie sincèrement les personnes qui lui ont témoigné des marques de sympathie lors du décès de M. Ferdinand Sanche. Les personnes ayant omis de s'enregistrer ou d'inscrire leur adresse sont priées de considérer ces remerciements, comme personnels.

in memoriam

FORGET — A la douce mémoire de mon cher époux Lucien, décédé, le 8 janvier 1957, grand-messe 6ème anniversaire sera chantée le 8 janvier à 8 hres en l'église de St-Clément de Viauville, pour le repos de son âme. Déjà 6 ans que tu m'as quittée, ton souvenir est toujours vivant dans mes prières et dans mes pensées, tu as toujours la première place, continue de veiller sur moi, aide-moi. Dans mes peines et mes soucis. — Ton épouse Blanche.

LABELLE (Pierre Wilfrid) — Cher papa, deux ans aujourd'hui que de tristes souvenirs, ce cinquième jour de janvier nous rappelle: puisqu'à cette date vous nous quittiez pour toujours. Votre souvenir comme notre douleur étaient à jamans gravés dans nos coeurs. Vous qui savez combien l'on vous aimait. Du haut du ciel veillez sur nous et protégez-nous. — La famille.

service anniversaire

BEAULIEU — Le 9 janvier, à 9 heures, à l'église St-Sixte sera chantée un service 1er anniversaire pour le repos de l'âme de Mme Arthur Beaulieu, née Hesperie Jasmin.

L'ARTHRITE SE SOIGNE

Les hommes de science qui étudient l'homme des cavernes et les dinosauriens ont découvert que ces bipèdes et ces quadrupèdes souffraient d'un bon nombre des maladies qui nous affligent aujourd'hui. L'arthrite s'attaquait tant à nos ancêtres qu'aux sauriens géants. La science médicale n'y a pas encore trouvé de remède parfaitement efficace, mais un diagnostic précoce peut permettre de reconnaitre les différentes variétés d'arthrite et le traitement peut au moins enrayer cette maladie.

DECES DE M. ARTHUR MARCHAND

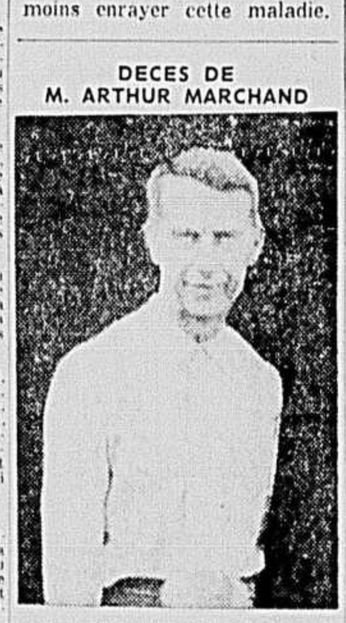

A Montréal-Nord, le 4 janvier 1963, est décédé M. Arthur Marchand, 57 ans, propriétaire du Garage A. Marchand, 11832 Bellevois, né à St-Ambroise de Keldare Cté, Joliette, ancien marguillier de la paroisse Ste-Gertrude.

Il laisse dans le deuil son épouse, Jeanne Cyr; ses fils: René, Claude; son frère: Alfred, Montréal; ses soeurs: Mme Alida Marchand, Mme Blanche Neveu, Mlle Emela, Mme Alice Laporte, de nombreux neveux et nièces.

La dépouille mortelle est exposée aux salons Giroux & Fils Inc., 11130 Blvd Pie IX. Le service funèbre sera célébré à 9.30 h. mardi, à l'église Ste-Gertrude. Inhumation au cimetière Sault-aux-Récollets.

DECES DE Mme J.-L. PERRON

Madame J.-L. Perron, née Berthe Brunet, est décédée en sa 89e année, samedi le 29 décembre, à sa résidence, 2162 ouest, rue Sherbrooke. Madame Perron était la fille de Emilie Brazier et de Alexis Brunet, descendant d'une des premières familles françaises établies au Canada. Elle était l'épouse de feu l'Honorable J. Léonide Perron, C.R., anciennement ministre de la Voirie et de l'Agriculture dans le cabinet de feu l'Honorable Alexandre Taschereau. Madame Perron avait survécu à ses deux fils Jacques et Guy. Elle laisse dans le deuil ses deux petites-filles, Jacqueline (Madame Jean Gadbois) et Judith (Madame J. James Mollitt) et quatre arrières-petits-enfants. Madame Perron était avantageusement connue dans les milieux de charité et le domaine des arts.

DECES DE M. FORTUNAT BOURBONNAIS

Le 3 janvier est décédé M. Fortunat Bourbonnais, ex-voyageur de Duchesneau & Trudeau Ltée, demeurant à 10799 Laverdure. Il était âgé de 82 ans. Il laisse pour pleurer sa perte son épouse Louise (Kavanah), ses fils: Jean et Roger; ses filles: Mme Henri Brault (Yvette), Mme Gaston Léveillé (Jacqueline); ses brus: Mme Jean Bourbonnais (Gabrielle Charette), Mme Roger Bourbonnais (Marguerite Ethier); ses gendres, M. Henri Brault et Gaston Léveillé. Cinq petits-enfants et deux arrières-petits-enfants. Les funérailles ont eu lieu ce matin à l'église St-Nicolas d'Ahuntsic et l'inhumation à Côte-des-Neiges.

L'ÉCHIQUIER & LE DAMIER

PAR LUCIEN GAGNON

Adressez votre correspondance au chroniqueur, à 1388 Logan, Montréal, P.Q.

DAMES

D'autres remerciements

Aux listes déjà publiées, nous ajoutons les noms ci-dessous en priant ses bons amis d'accepter nos sincères remerciements pour leurs bons souhaits.

A. Bourdon, Paul Bélanger, Aimé Desmarais d'Albion, U.S.A., A. Courtemanche de St-Calixte, George Valade, M.P., A. Martineau de Maniwaki, T. Vincent de St-Félix de Valois.

CERCLE LES ETOILES
1410 Joliette
525-9930

Au cours de la période des fêtes, quelques parties furent jouées dans les trois concours qui changent un tant soit peu la classification des participants.

Ci-dessous les joutes au damier canadien: Jacques Durocher est vainqueur de André Gaudreau et D. Desroches. L. Gagnon contre L. Bourassa mais perd contre O. Richer et A. Gaudreau. L. Bourassa se reprend contre E. Lafond. O. Dubuc sort victorieux avec E. Landry et Raoul Dagenais gagne contre L. Bourassa.

Au tournoi français, Raoul Dagenais compte trois points contre A. Bourdon, O. Richer et A. Desroches, ce dernier perd également contre D. Desroches, celui-ci s'avoue vaincu par L. Gagnon et E. Landry mais se reprend en comptant contre O. Richer. Jacques Durocher maintient son record parfait avec P. Lalonde directeur du tournoi et A. Bourdon partage les honneurs avec C. Prévost et E. Landry. Ce dernier perd contre Ovide Richer.

Au jeu Russe, la lutte se fait entre Dagenais, Gagnon et Bourdon. Sur les 12 concurrents, Dagenais semble être le favori pour sortir victorieux.

Quant aux joueurs de la classe "B", ils vont entreprendre la deuxième ronde.

A.I.D.A.
(Filiale de la FMJD)
Secrétariat: 4950 Blvd Pie IX

Les parties suivantes étaient à reprendre pour compléter la 6e ronde. Laurin vs Dagenais; Dussault vs Dagenais; Gagnon vs Léo Archambault; Messier vs Brière; Gagnon vs Laurin; Deslauriers vs Léo Archambault.

A la reprise des hostilités, il est à prévoir que le jeu n'aura rien perdu de sa vitalité, au contraire, car le repos des Fêtes a procuré un peu de loisir pour repenser quelques principes de la théorie et de la stratégie pour poursuivre le combat classique qui marquera cette deuxième moitié du tournoi. C'est notre souhait à tous les concurrents pour ce début du Nouvel An.

Voici le pairage pour la septième ronde mercredi soir le 9 courant. Dagenais vs E. Lussier; L. Archambault vs Gareau; H. Lussier vs Deslauriers; Laurin vs Moreau; Brière vs Gagnon; Dussault vs Messier; Brunet vs R. Archambault.
René Dussault.

CHAMPIONNAT DE MONTREAL
10e partie
Léo. Brière
Noirs: 5 Pièces

Blancs: 6 Pièces
Denys Laurin

Blancs	Noirs	Blancs	Noirs
98—44-38	45-32	99—18-12	29-36
100—42-29	3-42	101—40-35	32-37
102—12-6	42-16	103—2-28	37-43
104—54-48	16-42	105—48-41	43-49
106—28-17	42-64	107—35-29	64-58
108—41-35	58-38	109—17-67	49-55
110—29-24	38-22	111—6-28	22-5
112—24-18	31-37	113—35-29	19-25
114—29-23	37-44	115—23-17	25-32
116—17-12	32-37	117—12-6	37-43
118—6-23	5-38	119—23-3	38-5
120—67-34	44-49	121—3-23	5-44
122—18-12	44-5	123—12-6	5-38
124—6-12	38-5	125—12-18	5-11
126—18-68	11-30	127—34-47	

Et voici comment Denys Laurin s'est acquis du titre de champion de Montréal. Mais ne perdons pas de vue que cela a pris 10 parties pour atteindre le but, c'est dire que les deux joueurs sont d'égale force. Brière avait un point d'avance et sept joutes furent nulles.

Le temps pour cette partie a été pour Laurin, 1 h. 34m. et pour Brière 1 h. 30m. Le juge était M. J. G. Moreau, l'annotateur était le directeur des matchs de la F.C.A.D. M. Hector Boyer et le chronométreur, le dévoué Patrick Lapierre.

Conclusion de l'ensemble du match, disons que les amateurs sont toujours des plus satisfaits d'aussi belles parties.

* * *

Ayons une pieuse pensée

Au cours de l'année 1962, nous avons eu le malheur de perdre de très bons copains dans la personne de M. Hormidas Pepin, de Sherbrooke, de Napoléon Gosselin, de St-Henri et de Isidore Soucy quoique n'étant plus actif, aimait quand même faire la partie lorsque le temps lui permettait.

Soyons généreux et conservons à jamais une pieuse pensée pour des braves qui nous ont quittés pour un monde meilleur.

Problème Canadien No. 2521

Nous reproduisons de nouveau ce problème, composition de André Gaudreau, de Montréal et qui était dédié aux damistes de Joliette. A la case 34 c'est une dame au lieu d'un pion. C'est une erreur incontrôlable et nous nous en excusons.

Noirs: 12 pièces

Blancs: 17 pièces
Les Blancs jouent et gagnent

Problème Canadien No. 2522
Par M. Delphis Caouette, St-Hyacinthe
Noirs: 11 pièces

Blancs: 12 pièces
Les blancs jouent et gagnent

Problème Canadien No. 2523
par M. Ray. Lamerre, Shawinigan
Noirs: 16 pièces

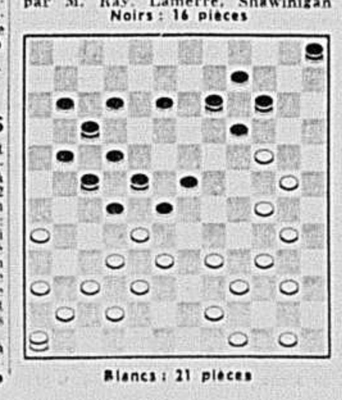

Blancs: 21 pièces

ECHECS

PRINCIPES POUR BIEN JOUER

Aux échecs, il faut connaitre par principes des vérités générales sur la constitution même du jeu. Il faut admettre comme des principes les généralités suivantes:

Il faut sortir ses pièces de bonne heure et de la manière la plus avantageuse, soit pour l'attaque, soit pour la défense; il faut éviter de les placer de manière qu'elles se nuisent les unes aux autres, il faut tendre à les porter vers le centre de l'Echiquier, où elles ont le plus de puissance; il faut unir ses Pions et chercher à diviser ceux de l'ennemi et à gagner des temps.

L'ignorance des principes ne peut-être compensée ni par les ressources de l'"imagination, ni par l'habitude d'une longue pratique.

Rien ne peut réparer l'inobservance des règles. Une des conditions les plus indispensables de progrès rapide, c'est l'étude analytique et méthodique des débuts tels que nous les donnerons dans nos premières leçons qui sont copiées de Casimir Samson.

Apprenez à bien commencer si vous voulez bien finir, voilà ce que disait LaBourdonnais à quiconque lui demandait conseil. Les premiers coups mal joués entraînent logiquement la perte de la partie.

CANADIAN CORRESPONDANCE CHESS ASSOCIATION

Nous regrettons de n'avoir pu lancer plus tôt une invitation de cette association à tous les joueurs de 18 ans et moins, pour participer au concours annuel. La raison c'est que la nouvelle nous fut remise trop tard pour publication la semaine dernière.

M. C. A. Sabiston, le directeur de la section des juniors de Prince George de la Colombie Britannique, en effet, a fait parvenir à tous les journaux qui s'occupent d'échecs, une invitation toute spéciale, et les applications devenaient closes le 31 décembre.

Du fait que bien involontairement nous lançons tout de même un appel en retard, nous espérons qu'il sera permis aux lecteurs de cette chronique d'y participer quand même.

On pourra à cette fin communiquer avec M. J. F. Cleeve, boite postale 527, Fernie B.C.

RENCONTRES ENTRE UNIVERSITAIRES

Les joueurs représentant l'Université de Toronto ont défait ceux de l'Université de Boston et ceux de l'Université de Hamilton au collège de l'Etat de Bloomsburgh au collège Lasalle.

C'était le résultat de la première ronde pour le championnat des Echecs Collégiaux. La dépêche nous est parvenue de Philadelphie.

CLUB DES LOISIRS DE L'AGE D'OR
1155 Est, Laurier, Montréal

Monsieur le rédacteur,

La présente est pour avoir l'honneur de signaler à votre bonne attention à toute fin utile, la création du "Club des Loisirs d'Age D'Or" dont le siège social est situé au chalet du parc Laurier, où ont lieu les activités.

Le but de la Société est de créer du bonheur en créant des loisirs aux personnes des deux sexes, ayant 50 ans révolus et plus.

Parmi ces diverses activités, se placent en tout premier lieu, le noble jeu de dames et l'aristocratique et royal jeu d'échecs.

Conséquemment, nous désirons porter à l'attention des intéressés, que notre mouvement s'adresse à cette catégorie de ces deux jeux, frères jumeaux, par bien des côtés.

Nous possédons une vaste salle ultra-moderne, bien éclairée et chauffée, avec tout confort.

Ce groupement étant sous l'égide de la Ville de Montréal (service des parcs) aucune cotisation n'est exigible. Pour en faire partie, une simple formule d'application à remplir au Siège du dit groupement.

Les jours d'activité en ce qui concerne les Echecs et les Dames, sont les lundi, mardi et jeudi de chaque semaine, de 1 h. 30 à 5 h. 30, et nous nous proposons à partir de janvier d'ouvrir tous les jours de la semaine.

Du rire et de la bonne humeur, par les jeux; telle est notre devise.
Henry Vonne

CLUB CLAUDE & PAUL

Un tournoi auquel dix membres participaient vient de se terminer avec le résultat que Maurice Racine se classe bon premier. Nous présentons le détail final avec espoir que ces amateurs ne s'arrêteront pas en aussi bon chemin.

1er: Maurice Racine, 31 points sur 36; 2e: Roger Pepin, 28 pts; 3e Claude Dupéré, 26 pts; 4e: J. P. Tanguay, 22 pts; 5e: M. Ouellette, 16 pts; 6e: A. Sauvé, 15 pts; 7e: M. Gélinas, 14 pts; 8e: G. Bourgie, 13 pts; 9e: H. Morel, 10 pts; 10e: D. Sauvé, 6 pts.

Simultanées du Frère Liguori

Le Frère Marie Liguori du Mont-St-Louis, toujours dans le but d'encourager les jeunes au noble jeu d'échecs, donna une séance de parties simultanées aux joueurs du club Claude & Paul dont le résultat fut le suivant: gagne contre J. P. Tanguay, D. Sauvé, A. Morel et C. Dupéré, il perdit contre A. Sauvé puis accepta la remise avec M. Ouellette.

A la direction du Club Claude & Paul, il nous fait plaisir de leur offrir toutes grandes nos lignes et assurons la publicité eu autant que l'espace nous le permettra.

CERCLE CHEZ LEO
4724 Papineau
524-0055

Ce populaire cercle d'échecs, présente pour le bénéfice des intéressés, le classement actuel dans les tournois en cours.

Classe "A"

Joueurs	G	N	P	Pts
1—D. Laurin	5	0	0	100
2—O. Poirier	1	0	0	100
3—H. Charland	7	0	2	78
4—G. Godin	4	0	2	67
5—R. Trudel	2	0	1	67
6—A. Schuster	4	1	3	57
7—P. Baillargeon	4	0	3	57
8—F. Thifault	5	0	4	56
9—R. Grenier	4	2	4	50
10—E. Gareau	2	0	2	50
11—P. Fullum	2	0	2	50
12—L. Fournier	2	0	2	50
13—A. Marcil	0	1	0	50
14—J. Bourdon	3	0	4	42
15—R. Pepin	3	0	5	38
16—J. Bélair	2	0	4	33
17—J. Tremblay	1	0	3	33
18—G. Gingras	2	0	5	28
19—E. Uggowitzer	1	0	4	20
20—C. Dupère	1	1	6	19

Classe "B"

Joueurs	G	N	P	Pts
1—P. Granger	2	0	0	100
2—A. Marcil	6	1	1	87
3—C. Carrier	6	0	2	75
4—B. Sauvage	5	0	3	67
5—G. Vezina	4	0	3	57
6—H. Meloche	4	0	3	57
7—L. Archambault	5	0	4	56
8—A. Drouin	5	0	4	56
9—D. Lacourcière	3	1	3	50
10—M. Laperrière	1	0	1	50
11—J. Zuidinga	1	0	2	33
12—A. Peyrard	2	1	6	28
13—G. Bédard	1	0	6	24
14—D. Delisle	0	1	6	7
15—P. Grimard	0	0	1	0

Classe "C"

Joueurs	G	N	P	Pts
1—V. Blais	4	0	0	100
2—P. De Billy	2	0	1	66
3—J. Desmarais	1	0	1	50
4—R. Ashton	0	0	1	0
5—P. Houde	0	0	2	0
6—A. Carrière	0	0	3	0

Denise Lussier, publiciste

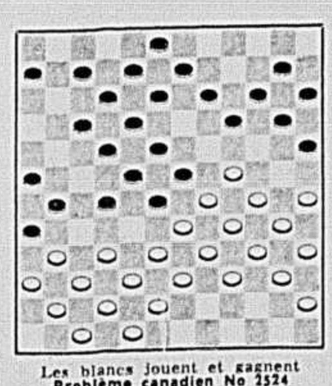

Les blancs jouent et gagnent
Problème canadien No 2524
par M. Arthur Poirier, Verdun
Dédié à M. Huard, Montréal.
Noirs 25 pièces
Blancs 25 pièces
Les Blancs jouent et gagnent

F. C. A. D. Inc.
Dernières rencontres de Ligue le 23 décembre 1962

Classe "B"

St-Henri		vs	Gagnon Sport	
H. Primeau	½		E. Dauray	½
G. Paquette	0		P. E. Gauthier	1
E. Bichsel	1		E. Gareau	0
A. Labbé	½		A. Grenier	½
Total:	2		Total:	2
Satellites		vs	**Les Etoiles**	
R. Archambault	0		E. Lafond	1
A. Messier	1		A. Lemoyne	0
E. P. Durocher	0		N. Lamoureux	1
G. Gagné	1		A. Sarrazin	0
Total:	2		Total:	2

INGENIEUR-MECANICIEN-VENDEUR
Distributeur faisant affaires par tout le pays et se spécialisant en soupapes pour réseaux et instrumentation demande un homme expérimenté.
On accordera la préférence à un ingénieur professionnel bilingue, qui devra voyager dans la province de Québec en partant du bureau de Montréal. Automobile essentielle. Salaire et commission en rapport avec l'habileté et l'expérience. Ecrire à
CASE 7924 LA PRESSE

COMPTABLE DEMANDE
Bilingue avec au moins 5 ans d'expérience dans l'industrie manufacturière. Doit avoir une bonne expérience en comptabilité générale. Un diplôme universitaire plus deux ans d'expérience sera considéré comme l'équivalent du postulant sans diplôme. Usine située près de Montréal. Salaire à être discuté. Belle opportunité et excellentes chances de promotion pour le postulant qualifié.
Ecrire à
Case 7735 LA PRESSE

SECTIONS et PIECES pour STOKERS et FOURNAISES neuves et usagées GARANTIES
• Nous avons les pièces pour presque n'importe quelle marque et modèle de fournaises à eau chaude et à vapeur.
• Nous vendons toutes les marques de fournaises neuves.
• Accordons crédit pour vieilles fournaises.
TUYAUX ET RACCORDS DE ⅛" à 32"
SHAFTER BROTHERS
1178, rue Benoît, Montréal — UN. 1-1485
Visitez notre salle de montre moderne où vous trouverez des accessoires de plomberie de première qualité

REPRIS DE FINANCE
EPARGNEZ 50%
Venons de recevoir l'installation complète de trois restaurants et de deux boucheries: balances, caisses enregistreuses, tranchoirs, comptoir réfrigérés, etc., unités à salade, éviers, machines à barbecue, friteuses, grils, comptoirs de restaurant, cabines, poêles, poêles chinois, etc.
AUCUNE OFFRE RAISONNABLE REFUSEE
UNITED STORE SUPPLIES LTD.
4556, Boul. St-Laurent

H.H.
AVIS D'ENCAN
14,435 VERGES
LAINAGES — SOIERIES — COTONNADES
TISSUS DE REMBOURRAGE
MIS EN VENTE PAR
ENCAN PUBLIC
(EN LOTS AU DETAIL ET SANS RESERVE)
MARDI 8 JANVIER
A 10.30 A.M. PRECISES
A NOS SALLES DE VENTE
478, RUE McGILL (angle Notre-Dame)
POUR LE COMPTE DES ASSUREURS ET POUR QUI DE DROIT
TISSUS A ROBES ET A MANTEAUX
TISSUS A ROBES ET A MANTEAUX DE PRINTEMPS ET D'AUTOMNE POUR DAMES (IMPORTATIONS): SATIN — CREPE — BROCART — FAILLE-JERSEY — IMPRIMES — COTONNADE UNIE ET IMPRIMEE — TOILES — VELOURS — CORDUROY — FINETTE — ETC.
REMBOURRAGE
1,500 VERGES DE TISSUS A REMBOURRAGE DE TOUTES SORTES.
Le tout d'une valeur d'inventaire d'environ $18,500.00
CONDITIONS: ARGENT COMPTANT
HARRY HOPMEYER & Sons Inc.
VI. 2-9588 ENCANTEURS
J. GEO. LAFRANCHISE
On peut examiner le stock lundi 7 janvier entre 9 et 5 h.
STATIONNEMENT: DES DISPOSITIONS ONT ETE PRISES POUR NOS CLIENTS AU DOWNTON GARAGE, 685, RUE ST-MAURICE (SOIT UNE RUE AU SUD DE NOTRE-DAME, EN PASSANT PAR McGILL). VEUILLEZ FAIRE ESTAMPILLER VOTRE BILLET A NOS BUREAUX.

H.H.
AVIS LEGAL
D'ORDRE DE
D. GROBSTEIN & P. LAWRENCE, SYNDICS
RE: FAILLITE DE
SHARON TRADING CORP.
STOCK D'IMPORTATEURS
PRODUITS EN METAL ET EN PLASTIQUE
SACS DE VOYAGE ET FOURRE-TOUT
MENUS ARTICLES
EQUIPEMENT DE BUREAU ET D'ENTREPOT
MIS EN VENTE PAR
ENCAN PUBLIC
(EN LOTS AU DETAIL SANS RESERVE)
JEUDI 10 JANVIER A 10:30 A.M. PRECISES
SUR LES LIEUX
404, rue ST-PIERRE, angle ST-PAUL
STOCK
464 DOUZ. DE SACS DE VOYAGE ET FOURRE-TOUT DE TOUTES SORTES — 497 DOUZ. DE PLATEAUX EN METAL LITHOGRAPHIE (10 ET 12 POUCES) — 347 DOUZ. DE POTS DE FLEURS EN PLASTIQUE (DIM. 14 A 20) — BAGUETTES "SWIZZLE" EN PLASTIQUE — ALBUMS A COLORIER — PRESSE-FRUITS — CEINTURES DE SURETE — ARGENTERIE JAPONAISE — MENUS ARTICLES — BOITES DE FANTAISIE — CARTONNAGES — ETC.
EQUIPEMENT
Secrétaires — chaises — machines à écrire — machine à additionner — réfrigérateur — rayons d'acier — tables — colleuses à ruban — balances — colleuses de sacs en polythène (par la chaleur) — chariots d'entrepôt — etc.
LE TOUT D'UNE VALEUR D'INVENTAIRE DE $16,370.78
CONDITIONS: ARGENT COMPTANT
HARRY HOPMEYER & Sons Inc.
VI. 2-9588 ENCANTEURS
J. GEO. LAFRANCHISE

Heures d'affaires : **9** h. **30** à **5** h. **30** — Ouvert le soir jeudi et vendredi jusqu'à **9** h.

VENTE À 1.00 AU SOUS-SOL

Pourquoi pas **Dupuis**

Voyez tout ce que vous pouvez acheter avec un dollar lundi chez DUPUIS

Jamais votre dollar n'a eu autant de valeur

MITAINES ET GANTS

fillettes 7 à 12, point : 5-6-7

Ord. .79 **2** paires **1.00**

Tricot nylon et laine en blanc, brun, bleu, noir, beige, rouge.

pas de commandes postales, p.s.l. ni téléphoniques s.v.p.

DUPUIS — SOUS-SOL, RAYON 1355

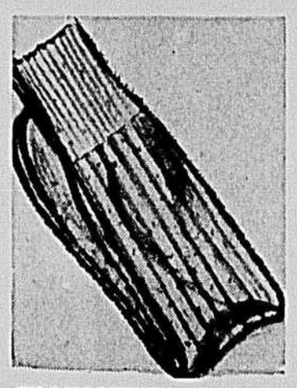

CHAUSSETTES

Jeunes gens 8½ - 9 - 10

Ord. .59 la paire

3 paires **1.00**

Tricot laine talons/bouts renforcés, tons de gris rosé pour le travail, le sport.

DUPUIS — SOUS-SOL, RAYON 1375

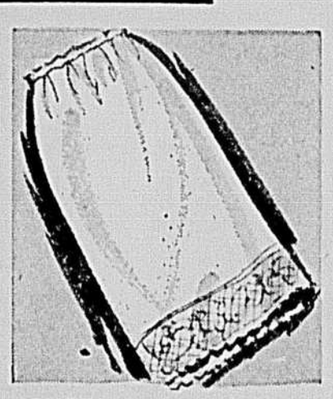

COURTS JUPONS

pour dames : Tailles M.G.

Ord. .59, .68 **2** pour **1.00**

Tissu lavable acétate et nylon en blanc, rose, bleu. Taille élastique, dentelle au bas.

pas de commandes postales p.s.l. ni téléphoniques s.v.p.

DUPUIS — SOUS-SOL, RAYON 1385

CULOTTES

pour dames. Grandes tailles

Ord. .79 **2** pour **1.00**

Texture CELASUEDE en rayonne lavable et séchant vite. En blanc, rose, bleu. Taille élastique.

pas de commandes postales p.s.l. ni téléphoniques s.v.p.

DUPUIS — SOUS-SOL RAYON 1385

PANTOUFLES

"Mocassin". Pointures : 4 à 9

Ord. 1.29 LA PAIRE **1.00**

Similicuir en rouge ou bleu avec chaude doublure et bordure de fourrure. Semelles chromées, talons coussinés. 4 à 9 pas de ½.

DUPUIS — SOUS-SOL, RAYON 1455

CHAUSSETTES HOMMES

Pointures : 10 à 12

ord. 1.19 et 1.39 LA PAIRE **1.00**

Tricot 90% laine Kroy et nylon. Aussi 90% laine d'agneau et nylon. Egalement en nylon qui s'étire. Diverses fantaisies et nuances.

DUPUIS — SOUS-SOL, RAYON 1625

CHEMISES GARÇONS

6 - 10 - 12 - 14 - 16 ans

Ord. 1.29 SPECIAL, chacune **1.00**

Belle qualité de finette de coton aux dessins et nuances populaires. Col fermé, manches longues et poche. — Coutures doubles.

DUPUIS — SOUS-SOL, RAYON 1665

JOLIS TABLIERS

à la taille pour dames

SPECIAL, chacun **1.00**

a) Toile lavable avec fantaisies pour les réceptions.

b) Broadcloth fantaisie avec volant imprimé et plissé.

DUPUIS — SOUS-SOL, RAYON 1535

BLOUSES DAMES

tailles 10 à 20

Ord. 2.49 SPECIAL **1.00**

Fin coton "Sanforized" en blanc, beige, rose, lilas, vert. Un seul modèle à manches courtes et pochette à gauche.

2e choix de nuances, s.v.p.

DUPUIS — SOUS-SOL, RAYON 1545

AUBAINES INCROYABLES

PAYEZ et EMPORTEZ — Premiers arrivés . . . premiers servis — Nombre restreint à chaque client.

2000 CULOTTES

jersey rayonne ou coton; blanc, bleu, rose, jaune unies; aussi imprimées. Fillettes 2-4-6 ans et 8 à 14 ans.

Ord. .39 et .59 ch. **.11**

SOUS-SOL, RAYON 1555

333 PANTALONS

pour garçons, 6 à 16 ans divers tissus et nuances dans le groupe.

Ord. 1.98 et 2.98 A SOLDER **.88**

SOUS-SOL, RAYON 1655

237 CHANDAILS

pour garçons. Divers tricots, modèles et nuances dans cette série de .79 chacun. **.33**

SOUS-SOL, RAYON 1665

350 paires GANTS DAMES

Gants, chamoisette noire, lavables, doublés seulement. Pointures P.M.G. dans le groupe.

ord. 1.00 LA PAIRE **.39**

SOUS-SOL, RAYON 1355

pas de commandes postales, p.s.l. ni téléphoniques s.v.p.

DUPUIS — SOUS-SOL, RAYON 1355

SOUS-VETEMENTS

pour hommes P.M.G.

Ord. .59 chaque pièce

2 pour **1.00**

Tricot coton côtelé, tout blanc. Camisoles sans manches. Culottes courtes "Brief", taille élastique.

DUPUIS — SOUS-SOL, RAYON 1625

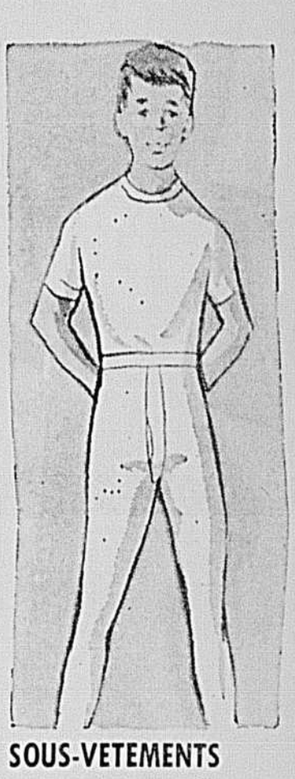

SOUS-VETEMENTS

pour garçons (24 à 32) P.M.G.

Ord. 1.29 chaque pièce **1.00**

Tricot coton Suedeknit interlock. Texture serrée, blanc. Camisoles manches courtes, caleçons jambes longues.

DUPUIS — SOUS-SOL, RAYON 1665

OREILLERS 16 x 24"

Caoutchouc-mousse râpé, enveloppe coton blanc.

Ord. 1.39 Chacun **1.00**

DUPUIS — SOUS-SOL, RAYON 1165

DRAPS RAYONNE

Chacun **1.00**

En blanc : 50 x 90". Large ourlet uni. Une qualité d'usage courant populaire.

DUPUIS — SOUS-SOL, RAYON 1155

LINGES VAISSELLE

de 17 x 30", toile pur fil, fond blanc, rayures multioclores. Sans fils.

3 pour **1.00**

DUPUIS — SOUS-SOL, RAYON 1145

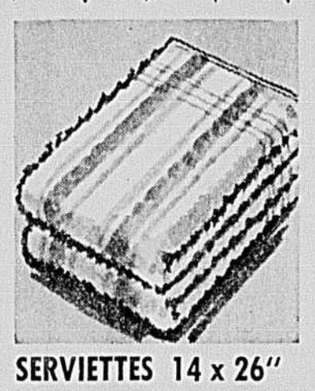

SERVIETTES 14 x 26"

Pour la toilette quotidienne. Ratine à rayures, fond blanc. Servira d'essuie-mains. **5** pour **1.00**

DUPUIS — SOUS-SOL, RAYON 1145

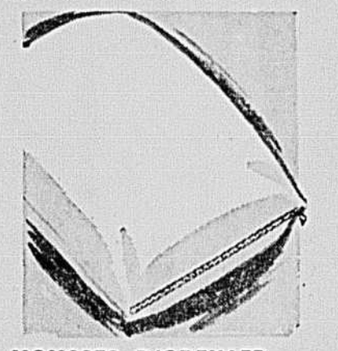

HOUSSES D'OREILLER

2 pour **1.00**

Format courant — 100% coton blanc, lavable. Extrémité à glissière.

DUPUIS — SOUS-SOL, RAYON 1155

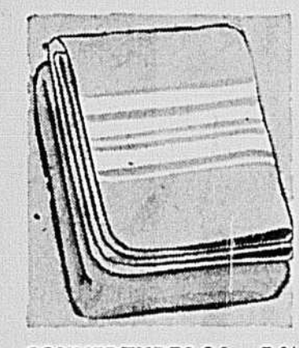

COUVERTURES 36 x 54'

"Baby Rest". En finette à rayures roses ou bleues, fond blanc (légères imperfections). Chacune **1.00**

DUPUIS — SOUS-SOL, RAYON 1555

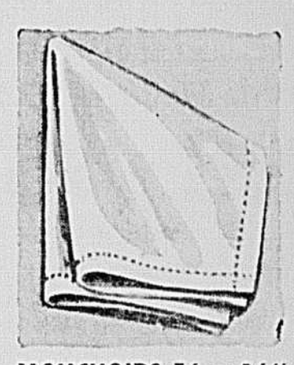

MOUCHOIRS 16 x 16"

Pour hommes, jeunes gens, coton mercerisé tout blanc, bordure rayée de couleur, ourlet à jours ½". **8** pour **1.00**

DUPUIS — SOUS-SOL, RAYON 1625

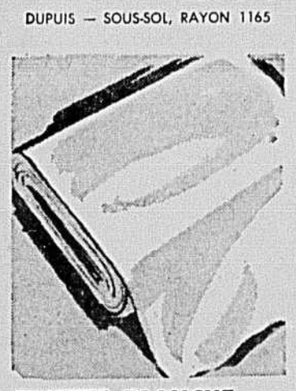

FINETTE BLANCHE

Tout coton lavable pour layettes, lingerie et autres fins.

3 verges **1.00**

DUPUIS — SOUS-SOL, RAYON 1155

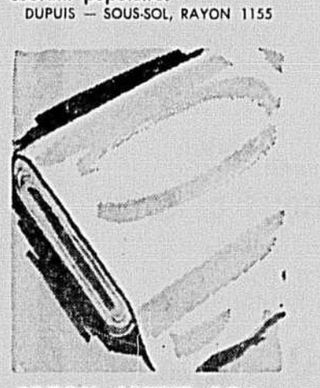

COTON JAUNE 35"

Deviendra vite blanc au lavage. Pour draps, doublures — aussi hausses et autres usages.

4 verges **1.00**

DUPUIS — SOUS-SOL, RAYON 1155

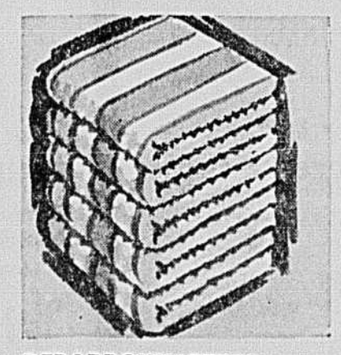

DEBARBOUILLETTES

de 12 x 12", ratine 100% coton aux rayures variées (légères imperfections). **10** pour **1.00**

DUPUIS — SOUS-SOL, RAYON 1145

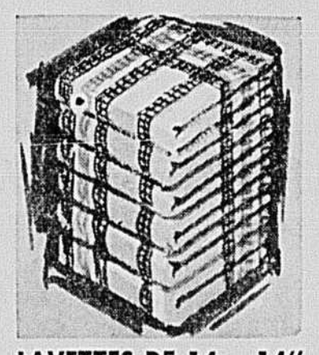

LAVETTES DE 14 x 14"

100% coton pour divers usages dans la cuisine. Carreaux multicolores. Fond blanc.

7 pour **1.00**

DUPUIS — SOUS-SOL, RAYON 1145

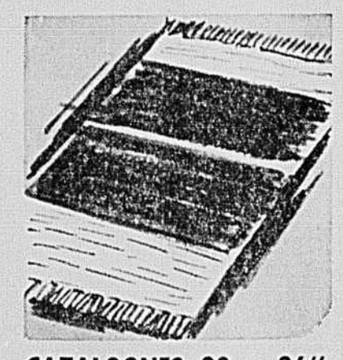

CATALOGNES 20 x 36"

Carpettes populaires aux rayures gaies. Ce'st lavable. Pour chambre, cuisine. Chacune **1.00**

DUPUIS — SOUS-SOL, RAYON 1735

DORMEUSES BEBE

Coton ouatiné douillet pour 1-2-3-4 ans. Pieds à même. Dos et siège boutonnés. Rose, bleu, jaune. Chacune **1.00**

DUPUIS — SOUS-SOL, RAYON 1555

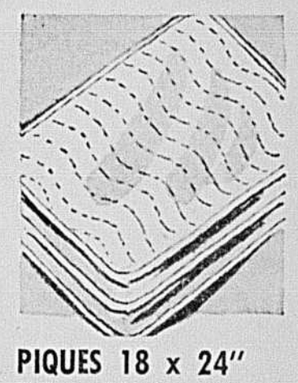

PIQUES 18 x 24"

Piqûres solides formant un matelassé moelleux. Coton blanc. Biais en bordure (légères imperfections).

3 pour **1.00**

DUPUIS — SOUS-SOL, RAYON 1555

SATISFACTION GARANTIE OU ARGENT REMIS Dupuis Frères **865 EST, RUE STE-CATHERINE MONTREAL** COMMANDES TÉLÉPHONIQUES **VI. 2-6171** AUTRES APPELS **VI. 2-5151**

Heures d'affaires : 9 h. 30 à 5 h. 30 — Ouvert le soir jeudi et vendredi jusqu'à 9 h.

Pourquoi pas Dupuis GRANDS Spéciaux LUNDI

plusieurs rabais début de janvier
Venez dès 9 h. 30 lundi matin, chez DUPUIS

½ prix

En tricot laine

CHEMISES pour HOMMES

ord. 12.95 **5.00**

Tricot 100% laine en bleu, charcoal, vert, beige, blanc dans le groupe. Tours de poitrine : P.M. et extra grand seulement. Tricot fin col à fine bordure opposée, type plastron 3 boutons et manches longues coupe raglan, poche poitrine.

pas de commandes postales, p.s.l. ni téléphoniques, S.V.P.

DUPUIS — REZ-DE-CHAUSSEE, RAYON 620

MOUCHOIRS BLANCS

1.55 la douz. ord. 2.00

2 douz. 3.00

Renouvelez votre provision de ces fins mouchoirs de coton blanc avec le bord à jours ½". Un coton "Sanforized" qui ne rétrécit pas.

DUPUIS — REZ-DE-CHAUSSEE, RAYON 620

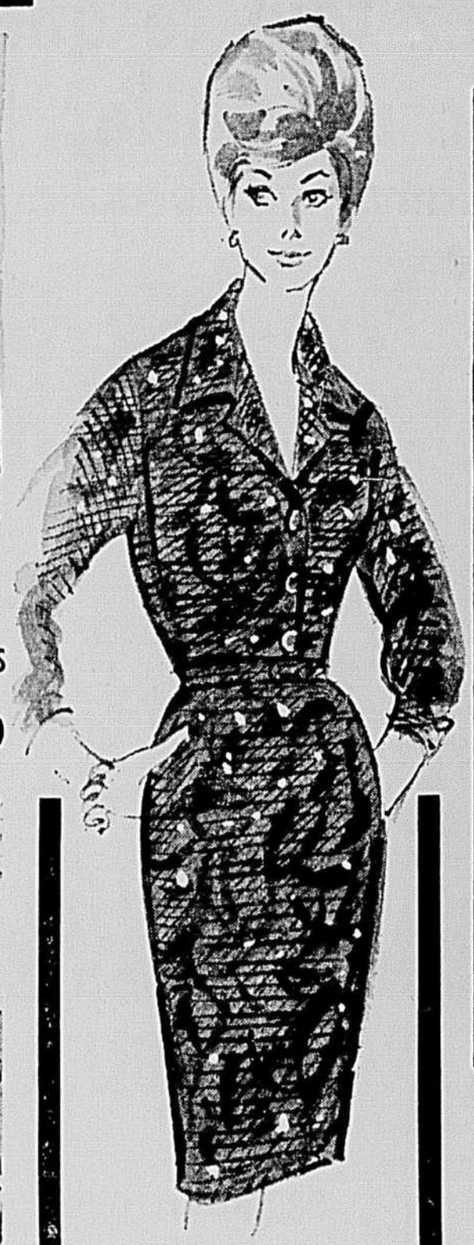

pour dames

CHICS ROBES

JERSEY "ARNEL" LAVABLE

12.99

Sous le manteau de fourrure, pour le travail de bureau, pour les courses aux emplettes ce sont de telles robes qui seront populaires. Le jersey infroissable est lavable à la main. Manches ¾, encolure dégagée. Glissière sur le côté. Demi-tailles : 14½ à 22½. • Bleu • Brun • Vert.

DUPUIS — DEUXIEME, RAYON 530

PALETOTS D'AUTO

Irving Paslums et autres marques dans ce groupe sensationnel

RABAIS 33⅓% LUNDI

le paletot sport toujours en faveur

... pour la voiture, pour spectacles et randonnées sportifs

Toutes les dames et jeunes filles trouveront profit à cette vente sensationnelle en pleine saison de vogue des PALETOTS D'AUTO.

- en étoffe fini suédine
- en tissus tout laine
- noir • brun • rouge • vert • beige
- tailles dans le groupe : 8 à 18

ord. 19.99 **12.99**

ord. 29.99 **19.99**

et autres prix dans le groupe.

PROFITEZ D'UNE TELLE AUBAINE POUR OBTENIR LE VOTRE A BAS PRIX !

Pas de commandes postales, p.s.l., ni téléphoniques S.V.P.

DUPUIS — DEUXIEME, RAYON 512

pour 10 à 14 ans

JAQUETTES SPORT

Complément du pantalon fuseau

12.88

Pour les adolescentes de 10 à 14x ans. C'est une rare aubaine. Une fourrure de "NYLON" se rapprochant de l'opossum mais d'un toucher très doux. Choix de rouge, vert, tan. La doublure matelassée garantit le confort recherché. Le col orné de tissu opposé. Deux poches pratiques.

UN SPECIAL A NE PAS MANQUER LUNDI CHEZ DUPUIS

DUPUIS — TROISIEME, RAYON 550

Solde

COMPLETS

pour hommes et jeunes gens.
Tailles dans le groupe : 35 à 46
mais non dans chaque série.

	35	36	37	38	39	40	42	44	46
Ord.	—	1	1	2	4	2	5	4	1
Court	1	1	1	1	1	1	5	1	—
Grand	—	—	—	1	1	3	5	2	—
Corpulent	—	—	—	—	—	2	—	—	3

ord. 56.00 à 99.50

$28 à $50

(paiements faciles si désiré)

Manufacturier hautement réputé

Les plus belles étoffes en vogue WORSTED 100% TOUT LAINE. Coloris variés surtout en gris, charcoal, brun, vert olive. Complets formés d'un veston avec un pantalon — quelques-uns formés d'un veston, 2 pantalons.

nombre restreint chaque vente sera finale

pas de commandes postales, p.s.l. ni téléphoniques, s.v.p.

DUPUIS — REZ-DE-CHAUSSEE, RAYON 610

LE SAC "AVION"

qui sert aussi en train, en auto

Nylon satiné en bleu ou brun. Intérieur caoutchouté. — Serture à crans, coins protégés, poignée solide. Modèle robuste mais léger. Ouvert : 40 x 22 po. 18.95 **16.95**

DUPUIS — REZ-DE-CHAUSSEE, RAYON 930

HAUT EN BAN-LON

Aubaine

NYLONS

Tricot filet 400 aiguilles, 15 deniers.

.77 la paire ord. 1.00

3 paires 2.22 — 6 paires 4.33

Profitez de ce prix spécial pour faire une provision pour des semaines à venir. Nylon filet avec le haut en Ban-Lon très élastique et confortable. Choix de beige, brun moyen, brun ambré. Pointures pour dames et jeunes filles : 8½ à 11.

VI. 2-6171

DUPUIS — REZ-DE-CHAUSSEE, AYON 370

Dames : P. M. G.

GAINES-CULOTTES

EN FILES "LASTEX"

3.88 ord. 5.00

Le devant est croisé, la fourche en tricot nylon et le panneau dorsal en satin Lastex. Les quatre jarretelles sont amovibles. Tout blanc.

DUPUIS — DEUXIEME, RAYON 360

Dames : P. M. G.

CHEMISES DE NUIT

Tricot 100% tout nylon

3.44 ord. 4.99

Très gracieux modèles avec emplacement à plis piqués sur l'encolure dégagée. Bouts de manches. Fantaisie de fine dentelle. Jupe très ample. Choix de bleu ou rose.

VI. 2-6171

DUPUIS — DEUXIEME, RAYON 390

Tailles : moyenne et grande

CAMISOLES DE COTON

importation de l'Angleterre

tricot fantaisie pour dames

1.10 chacune

Une camisole dont le haut est en forme et en tricot fantaisie blanc. Bordure de dentelle. AUTRE MODELE non illustré avec encolure ronde. Les deux à bretelles étroites.

VI. 2-6171

DUPUIS — DEUXIEME, RAYON 380

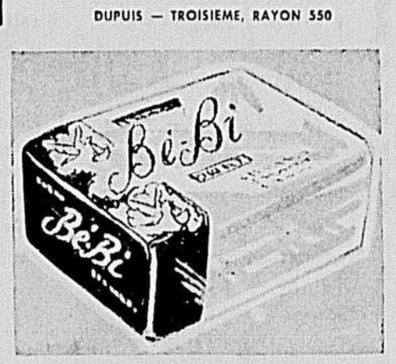

COUCHES "BE-BI"

Qui s'emboitent tout simplement aux quatre coins du matelas. Pour couchette. Environ 28 x 52". Fin coton imprimé en rose ou bleu. **3.54** chacun

LES DRAPS "CONTOUR"

Qui s'emboîte tout simplement aux quatre coins du matelas. Pour couchette. Environ 28 x 52". Fin coton imprimé en rose ou bleu. **1.99** la douzaine

COUVERTURES LAVABLES

Pour la couchette, le berceau, 90% viscose et 10% laine, en rose ou bleu. Légères mais chaudes elles contribueront au confort de l'enfant. Bord ourlé. Ord. 1.99 chacune **1.59** 2 pour 3.00

DUPUIS — TROISIEME, RAYON 430

SATISFACTION GARANTIE OU ARGENT REMIS Dupuis Frères **865 EST, RUE STE-CATHERINE MONTREAL** COMMANDES TÉLÉPHONIQUES **VI. 2-6171** AUTRES APPELS **VI. 2-5151**