

Le lac-st-jean

Vol. XXIX No. 8

Hebdomadaire Régional

Le mercredi 4 octobre 1972

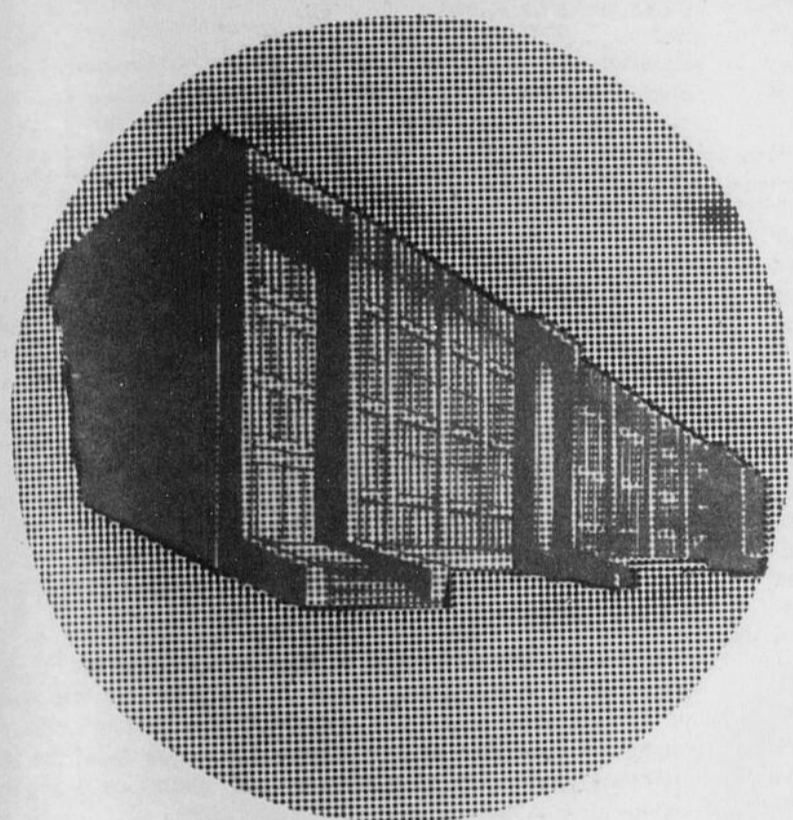

L'acceptation du projet
d'expansion du Campus d'Alma

CHOSE FAITE

détails page 3

MONTREAL
12
AIGLONS
2

L'ancienne étoile des Aiglons d'Alma, Mario Tremblay, a compté deux buts et a contribué à quatre autres dans une victoire de 12 à 2 du Bleu Blanc Rouge de Montréal sur les Aiglons d'Alma hier soir au Centre Edouard Moffatt. Cette rencontre qui faisait partie de la transaction permettant à Mario de s'aligner avec le Montréal de la ligue junior "A" du Québec a été disputée devant plus de deux mille personnes. Sur la photo, on aperçoit le jeune espoir jeannois en compagnie de Mario Fortin, Claude Bertrand et Mario Gagnon des Aigles d'Alma.

Photo Jean le Photographe



LES PROPOS DE GASTON

A l'hôtel de ville de Dolbeau Ça ne tourne pas rond!

Attitude douteuse de certains "leaders" à St-Félicien...

Lorsqu'hier vous fûtes favorisés par une décision qui amena chez vous le Campus Collégial du comté de Roberval, vous étiez d'accord pour dire que la décision était honnête et juste; vous disiez alors que ceux qui avaient étudié et travaillé à ce projet avaient également été honnêtes en démontrant un réel régionalisme oubliant vraiment l'esprit de clocher qui avait toujours animé les projets venant de notre secteur. En somme, une étude vous favorisait vous qui aviez si souvent vainement travaillé sur des projets industriels; le Campus vous tombait dans le bec sans que vous n'eussiez rien à faire. Aux quelques contradictions perçues dans d'autres milieux, vous avez répondu en disant: "Ce qu'ils peuvent être fermés à cet esprit régional ces contestataires..."

Si un jour on reçoit, il faudrait bien penser que demain il faudra donner, approuver, épauler ou tout simplement être ouvert et positif vis-à-vis d'autres initiatives dans le secteur où l'on vit; c'est en ces moments que l'on a à faire la preuve réelle de notre ouverture d'esprit au bien commun et aux échanges. Etre animé d'un esprit régional n'est pas difficile tant que l'on n'a qu'à recevoir.

St-Félicien n'a pas encore fait cette preuve de ses aptitudes à partager avec ses consœurs de Roberval, Dolbeau etc...Les leaders de cette municipalité ont sûrement fait de grandes déclarations de principe mais dans les faits.....

Dans l'affaire récente de l'Arc Touristique du Nord, un monsieur bien "coté" et dans le "family compact" de l'endroit (il occupe d'ailleurs un poste dans un organisme important) s'est permis de faire des mises en garde en avertissant certaines personnes stratégiques du secteur Nord qu'ils ne devaient pas embarquer dans

ce bateau (l'Arc Touristique) s'ils ne voulaient pas se faire prendre au piège...épatati...épatata...Ce monsieur a très nettement voulu détruire un travail sérieux se faisant dans le secteur Nord; nous avons, appris par ailleurs de source très fiable que d'autres personnages dans le giron avaient également manifesté des signes de négativisme en cherchant des punaises et des façons de faire de l'obstruction. Je ne sais vraiment pas si c'est là la façon pour certains leaders ou pseudoleaders de St-Félicien de démontrer leur souci du bien commun et leur régionalisme...surtout qu'un tel projet... ne les touche pas directement...la dernière chose que ces messieurs (ceux auxquels nous faisons allusion) auraient pu faire, eut été de se fermer la trappe quoiqu'il eut été préférable et de bon aloi que l'on appuie le secteur nord dans cette démarche qui profitera probablement à toute la région.

Nous avons parlé de l'Arc Touristique, nous aurions pu parler de d'autres événements qui ne feraient que corroborer. Moi, je me dis que c'est tout simplement malheureux que des choses semblables arrivent; les auteurs jettent ainsi le discrédit sur leur localité rendant ainsi très difficile toute collaboration. A St-Félicien, il y a malheureusement quelques personnages du genre qui nuisent actuellement à l'épanouissement de cette coquette petite municipalité...et qui sait, c'est peut-être là une cause de cette déveine qui leur semble dévolue...Si ce n'est pas ça, c'est autre chose.....

Donc, messieurs vous avez le fardeau de faire la preuve; votre population ne doit pas être victime des attitudes de quelques "limaces" ou esprits chauvins qui posent des gestes qui ne sont nullement de nature à vous attirer la sympathie et la collaboration de notre voisinage.

C'est par courtoisie que nous ne donnons pas encore de noms rattachés à ces faits.

Tout ne semble pas tourner rondement au conseil municipal de Dolbeau; en juillet dernier, une rumeur a circulé à l'effet que le premier magistrat remettrait sa démission. Il y a un vieux dicton qui dit qu'il n'y a jamais de fumée sans feu. Une courte enquête et des révélations de source fiable semblent indiquer qu'il y a anguille sous roche.

A l'hôtel de ville de Dolbeau, depuis quelques mois et peut-être davantage, le quorum est difficile à obtenir. Lorsque l'on réussit à l'obtenir, la plupart du temps c'est à la suite de téléphone du greffier et du maire qui, de la salle des comités, constatant l'isolement dans lequel ils se trouvent, s'évertuent à quémander la compagnie d'échevins qui se laissent tirer l'oreille...En ces occasions privilégiées, après avoir laborieusement rejoint les élus du peuple, les réunions de comités débutent avec près d'une heure de retard sinon plus.

En effet, plusieurs personnes ou groupements ayant à rencontrer le conseil municipal de Dolbeau au cours des derniers mois, ont eu à subir cette situation.

Si la patience est une vertu importante, les échevins de Dolbeau devraient noter que la persévérance ne l'est pas moins.

Ces échevins reçoivent, comme on le sait, une compensation de douze cents dollars par année pour siéger; ce qui est pire encore, c'est qu'ils se sont librement présentés devant la population pour demander un mandat. Les gens de Dolbeau ont accordé leur confiance à ces échevins et au maire actuel après que ceux-ci se fussent solennement engagés devant leurs concitoyens. Il nous semble assez inconcevable de constater l'état de fait actuel; quelles que soient les raisons que peuvent invoquer les échevins pour s'expliquer, il demeure que cette conduite de la part de gens que l'on suppose sérieux n'est sûrement pas convenable dans les circonstances.

Nous ne pouvons croire que le seul motif qui empêche nos échevins de démissionner soit le cent dollars par mois qu'ils reçoivent pour leurs charges. Par ailleurs, ils ne demeurent sûrement pas en place parce que la chose les intéresse puisqu'ils sont rarement là quand on a besoin d'eux.

La population a fait confiance à des individus; une question se pose maintenant: "Sont-ils dignes de cette confiance ou qui d'entre eux sont réellement dignes de cette confiance que leur ont accordée leurs concitoyens?"

Si Messieurs les échevins ou certains parmi eux avaient des motifs sérieux, ils avaient le devoir impérieux de le faire savoir à leurs commettants; si d'autres n'étaient tout simplement plus intéressés, ils avaient le devoir de démissionner...et de façon officielle.

La situation qui prévaut actuellement ne peut durer, surtout en ces moments où des questions aussi importantes que le filtre municipal et la fusion de Dolbeau et Mistassini pointent à l'horizon.

RESTAURANT CHEZ GERARD

LE SPECIALISTE DU PETIT DEJEUNER
REPAS LEGER

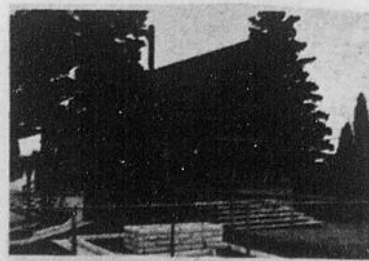

1330 Dupont Sud

Tél.: 662-5672

Voisin de Boily Sanitaire

le lac stjean

L'Hebdo
de l'année

AVIS PUBLIC

Avis public est donné à tous les contribuables de la Commission Scolaire Belle-Rivière, que l'école Léon Pelletier de St-Bruno, sera cédée à la Corporation Municipale du Village de St-Bruno pour le prix nominal de \$1.00.

Si aucun contribuable ne s'oppose à cette transaction dans les quinze jours de la date du présent avis, la Commission Scolaire Belle-Rivière procédera aux formalités nécessaires à la transaction.

Donné à St-Jérôme, ce 29ième jour de septembre 1972.

Raymond Claveau
directeur général.

Le projet d'agrandissement du campus d'Alma devient réalité

par RENE MALTAIS

"Il s'agit du premier grand geste de la régionalisation du collégial".

C'est en ces termes que M. Jean-Marc Bourgeois a accueilli hier l'annonce par le député Roger Pilote de l'acceptation du projet d'agrandissement du campus d'Alma du collège régional Lac-St-Jean-Saguenay qui ouvrira ses portes en septembre 1973.

Lors d'une conférence de presse tenue hier après-midi, le représentant du comté de Lac-St-Jean à l'assemblée Nationale M. Roger Pilote a dévoilé le contenu d'un télégramme du ministre de l'éducation M. François Cloutier confirmant l'acceptation de ce projet qui selon les dires du député rétablit l'équilibre des services éducationnels dans nos deux régions.

La réalisation de ce projet ajoutera à l'école Champagnat une superficie de plancher de 96,000 pieds carrés et demandera un inves-

tissement de l'ordre de \$2,500,000.

La vieille partie de l'école qui donne une superficie de plancher de 50/pieds/élève alors que les normes sont de 125 pieds/élève ne sera que légèrement transformée.

M. Jean-Marc Bourgeois a tenu à souligner le travail acharné du député Pilote pour en arriver à la réalisation de ce projet qui ouvre de nouveaux horizons à notre jeunesse étudiante. "Sa profession d'enseignant au niveau collégial a-t-il dit a été un facteur important dans l'aboutissement de cette expansion et ce fut une chance pour nous d'avoir un député connaissant bien le problème à laquelle nous avons à faire face."

Pour sa part, M. Pilote n'a pas voulu prendre entièrement à son crédit une telle réalisation. "Il s'agit là de préciser le député d'un travail d'équipe à partir du conseil d'administration du collège régional Lac-St-Jean-Saguenay en passant par le CEA et le dévouement de M. Jean-Marie Lemay qui n'a ja-

mais ménagé son temps pour doter le Lac-St-Jean d'un enseignement collégial adéquat".

Le conseil des parents a été également selon le député Pilote un facteur important tout au long du cheminement qui amène au jourd'hui à un dénouement aussi concret.

Au conseil des parents, inutile de dire que l'aboutissement de ce travail qui dure depuis deux ans a été accueilli avec joie.

Le président de cette association M. Gérard Larouche nous mentionnait hier que tout ceci ne pouvait qu'avoir des effets heureux. Pour lui, cette décision doit réjouir bien sûr les étudiants et les parents, mais il a également souligné que le coté économique prenait également une large part. "Il a fallu être tenace a-t-il dit en terminant mais le principal est de se retrouver aujourd'hui devant un fait qui a été réalisé grâce à l'appui de tout le milieu."

Projet de développement de camping à Desbiens

ALMA (RBG)- Dans le but de s'intégrer au circuit régional de développement touristique, la municipalité de Desbiens de concert avec le Conseil économique d'Alma dévoilait mardi dernier son projet de développement du camping municipal. Sous la responsabilité de deux conseillers de la municipalité de Des-

biens, Messieurs Gabriel Dallaire et Salomon Villeneuve et d'une technicienne en aménagement Mme Denise Castonguay, ce projet comprendra l'amélioration des terrains de camping actuels par l'aménagement des services communautaires de même que des terrains de jeu.

Le plan tel que soumis par Mme Castonguay comprend 90 emplacements dont 40 seront loués aux touristes avec roulottes et 30 aux touristes amateurs de camping. 15 terrains seront disponibles pour les vacanciers locaux avec roulotte et 15 autres pour d'autres vacanciers locaux avec tentes.

Le vaste complexe s'étend sur une superficie de 33 acres logeant les rives du lac St-Jean et nécessitera un investissement totale de \$75,000. Le président de la corporation de la plage, M. Raymond Régnier, estime que des développements seront possibles pour d'autres terrains si cela s'avère nécessaire étant donné le vaste espace libre aux limites du terrain actuel. Notons de plus, que la plage appartenant au Camping municipal de Desbiens à cet endroit atteint presque un mille de long.

Le CEA considère ce développement comme un apport important à l'industrie touristique chez nous et souhaite que le projet soit entièrement réalisé dès la prochaine saison estivale.

Marcel Lessard met sa campagne électorale en branle

ALMA (RBG)- Le candidat libéral sortant pour le comté aux prochaines élections fédérales, M. Marcel Lessard, a annoncé officiellement l'ouverture de sa campagne lors d'une rencontre avec les journalistes mardi dernier. Vendredi, le 6 octobre prochain, M. Lessard recevra l'honorable John Turner, ministre des finances lors d'un souper populaire. M. Lessard rendra visite aux principales municipalités de son comté dont la fermeture aura lieu à Alma le 29 octobre, veille des élections. De plus, au cours de sa campagne M. Lessard participera à plus de 30 rencontres, genre forum, qui seront organisées dans toutes les municipalités du comté et également au niveau des secteurs de la cité d'Alma. Les principaux thèmes développés seront: Expansion Industrielle, L'agriculture, La sécurité du revenu et la présence du gouvernement fédéral

Deux chasseurs introuvables

ALMA (RBG)- Au moment d'écrire ces lignes, l'hélicoptère de la Sûreté provinciale de même que les chercheurs en chaloupes n'avaient pas encore de nouvelles de M. Roger Bergeron de la rue Price à Alma et de son fils Raymond, 20 ans, disparus depuis dimanche soir 5 hres, alors qu'ils allaient faire une randonnée de quelques heures sur le lac St-Jean. La Sûreté provinciale gardait cependant espoir de les retrouver avec l'aide de l'hélicoptère qu'ils ont eu du mal à nolisier étant donné son utilisation constante pour des recherches semblables dans toute la province à ce temps-ci de l'année.

Maisons à acheter

Vous voulez vendre votre maison
Nous sommes acheteurs
Nous payons comptant
(Contactez un de nos agents)

Louis-Georges Perron INC.

668-8316

Courtier en Immeubles

Alma
540, Sacré-Coeur
668-8316

Sept-Iles
Edifice le Concorde
350 Smith, Suite 50,
962-2594

EDITORIAL

La majorité délicate

On s'accorde à dire que la politique n'est plus ce qu'elle était il y a encore quelques années. On s'entend pour dire aussi qu'elle devait changer d'allure, et qu'il est bien qu'elle soit devenue ce qu'elle est.

D'un autre côté, beaucoup déplorent le peu d'intérêt manifesté jusqu'à maintenant par les citoyens-électeurs. Il est facile d'imaginer en effet combien inquiétante la situation d'inertie actuelle doit devenir pour les fouguesux organisateurs. Et, comme on le sait, tous les organisateurs sont fouguesux, en politique, par définition.

La campagne électorale est tranquille, pour ne pas dire moribonde, et cela s'explique.

Les électeurs, de quelque côté qu'ils se retrouvent, ont bien peu souvent l'occasion d'adorer la politique, parce qu'ils la confondent facilement avec beaucoup de ceux qui en font.

Les électeurs sont aussi des amateurs d'une foule d'autres choses, comme le hockey mondial, la "draft" de la brasserie voisine, l'entraînement des Aiglons d'Alma, et le roman-savon de la télé. Mais voyons donc!

Les électeurs veulent savoir qui sera choisi le joueur le plus populaire chez les Expos, que feront Jean-Claude Tremblay, Bobby Hull, et Michel Harvey dans l'A.M.H., mais ils font un peu fi de ce que les candidats disent qu'ils feront.

Les électeurs sont noyés dans les masses de média, qui disent le plus grand bien des candidats quand c'est "résumé et payé", puis qui racontent en "rapportages" que les uns ont dit tout le mal des autres, gratuitement.

Les électeurs sont partis pour la chasse, par les temps qui courent, préférant mesurer le potentiel de gibier à prendre que de se sentir pris pour du gibier de potence.

Pour toutes ces raisons, et pour celles que les politiciens trouveront par surcroît, comme ils ont commencé à faire, il faut admettre que le temps qui reste apportera quelque chose.

Les électeurs, définitivement, ne prennent pas suffisamment la politique au sérieux. Même pas les Québécois, de qui les chefs de partis parlent le plus et en mieux présentement.

Nous saurons le 30 octobre si nos appréhensions sont justifiées, ou bien si le calme actuel n'était qu'en attendant la tempête.

Après le 30, de toute façon, les électeurs vont continuer de tempêter contre le Gouvernement, et contre les gouvernants, en oubliant sans cesse que l'Etat, ce devrait être eux. Quand même!

Dans le comté, en ce lundi d'octobre, les thèmes restent à découvrir encore. Mais ils s'en viennent, nous le croyons. Et nous rappelons aux candidats que les électeurs importants, ce sont les jeunes, les gens de l'extérieur d'Alma, et principalement les désintéressés, indécis, perplexes, le plus souvent ceux qui ne les reconnaîtraient même pas sur la rue, et qu'ils ont justement la tâche d'intéresser à la super-administration publique qui les concerne et les touche de...partout...

Ah! Cette majorité délicate...

Serge CLOUTIER

Sport...

MONDIAL

Que promettrais-je, en campagne électorale? Une campagne en Russie, rien de moins. J'expliquerais d'abord le mieux possible des différences fondamentales qui doivent exister entre le sport de spectacle et le sport tout simplement.

Je donnerais Derek Sanderson comme exemple d'entente de hockeyeur au service du "show biz" rémunérateur et trop grassement payé, dans ce secteur.

Puis, j'y opposerais le nom de, de, de...comme exemple d'une détermination et d'un courage au service d'un idéal enthousiasmant et trop peu reconnu.

Je chercherais à recruter une vingtaine de valeureux athlètes, disposés à gagner un excellent salaire, sans être extravagant, et qui seraient les membres permanents "d'Equipe Canada". Ceux-ci seraient au travail onze mois par année, tantôt à s'entraîner, tantôt à parfaire leur formation, tantôt à nous gagner le respect et l'admiration des autres nations membres de la ligue vraiment mondiale.

Pour tous les sports qui figurent aux Olympiques un peu défigurés, je formerais des équipes formées des meilleurs éléments, recrutés dès leur plus jeune âge pour leur désir de vaincre, leur talent naturel, et leur sens des responsabilités.

Nous avons le moyen de nous payer des armements, des ambassades, et de nombreux artistes réputés. Pourquoi n'aurions-nous pas le moyen de nous payer de telles équipes?

Et puis gageons que la fierté que nous n'avons jamais eue arriverait d'elle-même, comme on a senti qu'elle arrivait vers la fin du voyage en Russie.

Ne serait-ce que pour le plaisir de savoir que nous pouvons battre les Chinois au ping-pong, et que les Africains peuvent un jour nous faire perdre au hockey.

C'est par le sport, si la défaite en fait aussi partie, que la communauté mondiale risque de survenir, bien avant que les Nations Unies n'aient réussi à trouver un autre sport que la discussion parisienne pour distraire les Vietnamiens de la guerre en Irlande, par exemple.

A condition, évidemment, que le désir de vaincre ne se manifeste qu'aux points comptés, et non plus surtout aux poings fermés. Autrement, les louables efforts de mondialisation du sport comme activité exclusivement humaine et grandissante ne deviendraient qu'une énorme gachette...

S.C.



La Société Horticole d'Alma a remis des trophées aux gagnants du concours annuel d'embellissement. On voit ici M. et Mme Guy Noisieux de la rue Bourassa gagnant du prix pour l'apparence générale ainsi que M. Maurice Tremblay pro-maire d'Alma et M. Gérard Villeneuve, de la Société Horticole.

(Photo: Jean le Photographe).

le lac st Jean

<p>24 Boul. des Cascades Tél.: 662-2589 Courrier de deuxième classe Enregistrement: No 0322</p> <p>ABONNEMENT: 1 an par la poste: \$5.00 extérieur: \$7.50</p> <p>MONTAGE: Ouillet/Bilodeau 24 Boul. des Cascades</p>	<p>DIRECTEUR: René Maltais</p> <p>REDACTION: Serge Cloutier Gaston Perron Richard Banford</p> <p>PUBLICITE: Roch Maltais</p> <p>DISTRIBUTION: Normand Gaudreault</p> <p>ANNONCES CLASSEES: Micheline Simard</p>
---	--

MEMBRES DES HEBDOS DU CANADA



Le député M. Roger Pilote remet la confirmation de la subvention accordée pour l'ouverture d'une école d'enfants sourds. Entourant M. Pilote sur la photo dans l'ordre habituel, Messieurs Marc André Deschesne, directeur d'enseignement spécialisé CSR Lac-St-Jean, Gaétan Guay, président de l'association des parents d'enfants malentendants, Mme Lubo Georgiev, du CEA, leur principale collaboratrice, M. Pilote et Mme Georges Henri Tremblay secrétaire de l'association par qui toutes les informations étaient véhiculées.

(Photo: Jean le Photographe)

Centre spécialisé pour les enfants malentendants

ALMA (RBG)- Alma aura son centre spécialisé de pédagogie pour enfants malentendants. C'est ce qui ressort d'une conférence de presse à laquelle prenait part le député M. Roger Pilote, M. Marc André Deschêne, directeur de

l'enseignement spécialisée à la CSR Lac-St-Jean, M. Iréné Quirion, délégué par la régionale des parents et un groupe de parents d'enfants malentendants dont M. Gaétan Guay de St-Gédéon est le président.

M. Pilote a tout d'abord fait l'annonce d'une subvention de l'ordre de \$29,500. provenant du Ministère des affaires sociales et qui servira au financement d'un laboratoire pour les enfants sourds. M. Pilote a souligné qu'il s'agissait là d'un précédent puisque seul les grands centres possédaient, jusqu'à aujourd'hui, leur école pour les sourds et demi-sourds. Quoique la subvention n'est relativement pas élevée elle démontre bien, continu M. Pilote, que l'acharnement des parents ne fut pas vain puisque le Ministère des affaires sociales s'est intéressé à leur cause. C'est une question de principe, ajoute M. Pilote, les portes nous sont ouvertes pour d'autres projets que nous savons réalisables grâce à la tenacité de nos gens.

Pour sa part, M. Marc André Deschêne, a fait un bref historique du début de la formation du comité de parents jusqu'à l'aboutissement qu'est l'ouverture du Centre d'enseignement pour enfants sourds. C'est ainsi que le travail s'est effectué sur quatre paliers différents, explique M. Deschêne.

"Les parents se sont d'abord regroupés afin de donner plus de poids à leur revendication et sous les judicieux conseils de M. Iréné Quirion, ont frappé aux bonnes portes afin d'obtenir l'appui du Conseil économique d'Alma, du député M. Roger Pilote et de la Commission scolaire régionale du Lac-St-Jean et de la Régionale Louis-Hémon. Le C.E.A pour sa part, a fourni les services d'une chercheuse pour l'élaboration des recherches sur la surdité. De plus, il a collaboré par la présence de Mme Georgiev dans le Comité des parents. Le député, M. Roger Pilote, a fait les représentations nécessaires auprès des ministères concernés et la C.S.R. apporta sa collaboration en fournissant les professeurs spécialisés de même qu'un local apte à devenir un Centre de diagnostic et d'enseignement pour les malentendants".

Toujours selon M. Deschêne, l'école est maintenant ouverte et la mise en place de l'équipement devrait être complétée d'ici quelques semaines. Pour le moment l'école accueille 18 enfants de 4 à 14 ans qui n'auront plus besoin de souffrir de l'é-

loignement de leur parent pour compléter leur cours primaire. M. Deschêne explique de plus, que les critères qui ont permis de choisir les 18 premiers élèves, parmi un groupe de 50 que l'on connaît dans le territoire de la Régionale Lac-St-Jean, sont les suivants: "Etant donné que l'école pour enfants sourds fait partie de l'enseignement spécialisé et ne couvre qu'un secteur bien spécifique de ce dernier, il a fallu regrouper là des enfants dont l'handicap physique n'était autre que celui de la surdité. D'autre part, l'âge de l'enfant est un autre facteur important pour son adaptation parmi le monde qui l'entoure".

Cette école espère prendre de l'expansion dès l'année prochaine en augmentant ses effectifs de 18 à 24 et on prévoit que dans deux ans ce laboratoire devrait normalement recevoir près de 36 étudiants souffrant de surdité. M. Deschesne nous faisait remarquer, en terminant, que cette progression dépendra de la collaboration qui devrait persister au niveau des quatre paliers mentionnés plus haut.

20% DE RABAIS

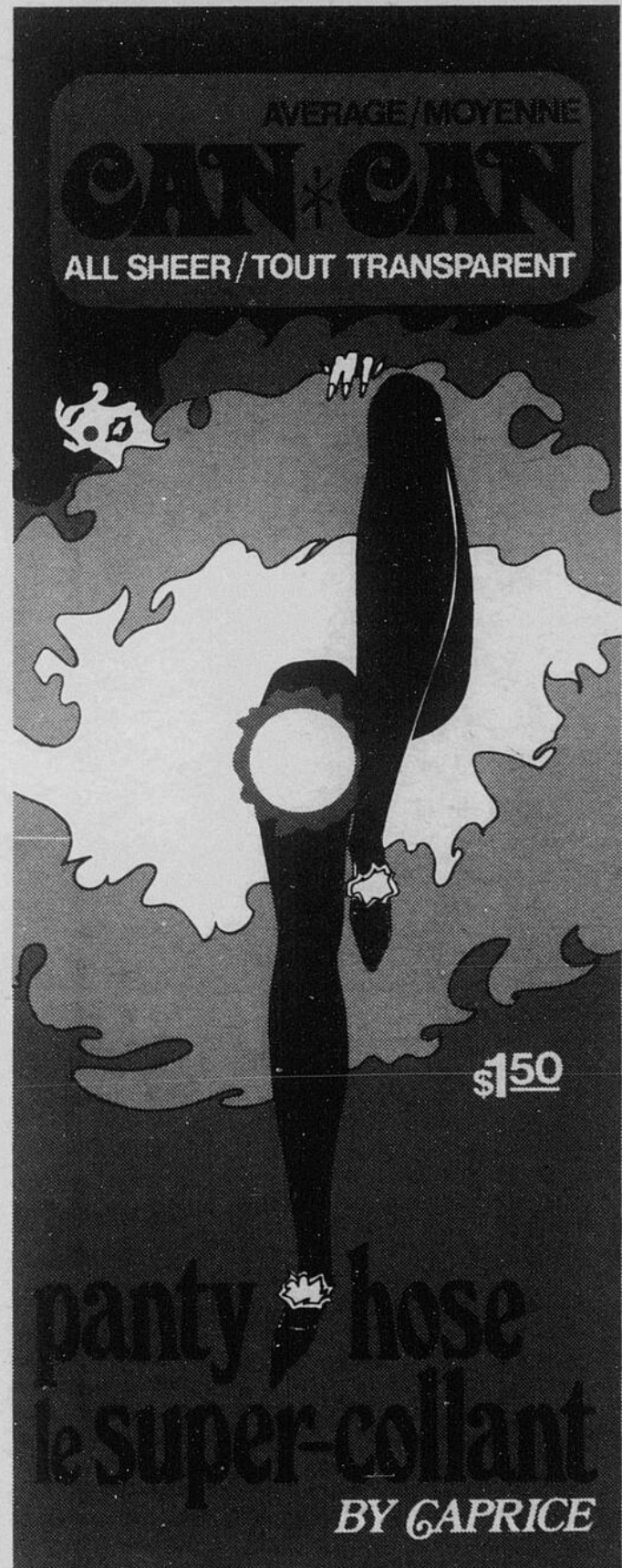

20% DE RABAIS, SUR LE SUPER-COLLANT DE GRANDE MARQUE, POUR TOUS VOS MODELES PREFERES. CAN CAN, DU 30 SEPT. AU 14 OCT. EN VENTE CHEZ

PILOU FACE INC.

EDIFICE "LA PLAZA"

Sacré-Coeur, Alma, P.Q.

TEL.: 668-7659



C'est autant de poison qui ne pourra être répandu dans le public, a déclaré le directeur de la Sûreté Municipale d'Alma, en nous laissant voir l'étalage de drogue et d'accessoires appropriés saisis ces derniers temps par les policiers. Le directeur Lavoie nous parle longuement de la drogue en page 14 et 29.

(Photo: Jean le Photographe)



Pour avoir été reconnu la caisse la plus active en rapport avec les caisses scolaires, la caisse populaire St-Sacrement de Naudville a reçu une magnifique trophée de la régionale Lac-St-Jean-Saguenay. Sur la photo, on reconnaît M. Arthur Bourdeau, de la régionale; Mme Fernande H. Bolduc, directrice de l'école Notre-Dame; M. Guy Drolet, gérant de la caisse St-Sacrement; Soeur Lucie Simard, directrice de l'école Goyer; Frère Jean-Louis Rivard, directeur de l'école La Mennais; Mme Rolande Michaud, directrice (l'an passé) de l'école Maltais; M. Antonio Tremblay, secrétaire de la Commission scolaire d'Alma.

(Photo: Jean le Photographe)

Au Conseil de ville

Par: Richard Banford

La Compagnie Québécoise Ltée, a demandé l'appui du Conseil de ville dans sa volonté d'obtenir un service continu entre Alma et la Baie James. Le Conseil considère ce service comme essentiel à notre région pour le progrès économique mais demande des éclaircissements sur ce qu'une filiale de cette même Cie., Air-fecteau, en serait rendu après qu'un appui semblable lui a été accordé lors d'une assemblée publique antécédente.

xxxxx

La Caisse populaire de St-Sacrement de Naudville a manifesté son mécontentement relativement à l'installation d'un nouveau système d'alarme anti-vol. Dans une lettre de 5 pages adressée au Conseil de ville, la Caisse populaire fait état d'une action dictatorialle qui contribue à hausser les dépenses annuelles de \$100. étant donné que la Caisse possède déjà son système d'alarme greffé au tableau avertisseur de la sûreté municipale.

xxxxxx

En réponse à ces accusations le directeur M. Antoine Lavoie, nie catégoriquement que le fait de vouloir installer un système uniformisé du service d'alarme bien qu'ayant préalablement envoyé une copie de la convention à intervenir soit une procédure aux établissements concernés, aucun commentaire, pas plus que de demande d'information supplémentaire ne me sont parvenues écrit M. Lavoie. De plus, selon le directeur, des enquêtes ont été menées auprès de trois compagnies aptes à installer de pareils systèmes et seule la maison protective Alarm Inc., de Chicoutimi pouvait faire l'installation d'un système vraiment adéquat pour améliorer le service anti-vol.

xxxxxx

"Nul n'est excusable d'ignorer les règles élémentaires de la prévention des incendies" telle sera le thème principal de la semaine de la prévention des incendies qui se tiendra du 8 oct. au 14 oct. inclusivement. La proclamation en a été faite officiellement lundi par le maire M. Maurice Paradis à la table du Conseil. Une vaste campagne publicitaire sera amorcée sous peu en collaboration du comité conjoint pour la prévention des incendies qui fournira le matériel nécessaire afin de sensibiliser la population à ce fléau qui fait trop de victimes chaque année.

xxxxxx

L'Association des policiers et pompiers d'Alma a fait parvenir un avis écrit aux conseillers de la Cité concernant la mise en place d'un processus d'arbitrage relativement au conflit qui oppose les policiers et pompiers de la Cité avec leur patron la Cité d'Alma. Dans le texte rédigé par le conseiller juridique Me Jean-Yves Tremblay d'Arvida, l'association reproche à la partie patronale de faire preuve d'obstination irraisonnée, d'étrousser d'esprit depuis le début des négociations. Ce à quoi le maire Paradis a répondu qu'ils étudieront les demandes de l'association avec le Conseil de ville pour donner une réponse sous peu.

xxxxxx

Le Conseil municipal, avec en tête le conseiller Jean-Laurent Duchesne a approuvé le plantation d'arbres (800) le long des artères donnant accès à la cité. Il s'agit de saule à feuilles de Laurier

xxxxxx

le lac st jean

L'HEBDO DE L'ANNEE 72

Ouvert 7 jours par semaine	PRIX DE GROS + 10%			ÇA DONNE
		Patates 50 lbs. \$1.19	Soupe lipton oignons Boeuf nouilles .38¢ Confiture vachon Pommes-fraises 48oz. .95¢ Ananas tranchées 28oz. .31¢	Wampole 16 oz. \$1.29 Instantine 50 .69¢ Shampooing Provigo 17½ .69¢ Secret 3 oz. .79¢
DIMANCHE				
LUNDI 9 a.m.	Saucisse fédéral 1 lb. .59¢			
MARDI à	Creton 4 étoiles .79¢			
MERCREDI 8 p.m.	Beurre St Laurent .70¢			
JEUDI	Jambon cuit \$1.29 lb.			
VENDREDI 9 a.m.				
SAMEDI 10 p.m.				

LICENCIE

ALIMENTATION ST-PIERRE

150 Sacré-Coeur Alma

662-3561

Successeur de Bill Hawkings à Alma M. André Pinault nommé gérant à l'usine Price

Monsieur D.B. Geffken, directeur des usines Price au Saguenay, division du papier et produits connexes, annonce la nomination de monsieur G. André Pinault au poste de directeur général résidant de l'usine d'Alma à compter du 1er novembre prochain.

Natif de Roberval, où il fit ses études primaires, monsieur Pinault obtient son baccalauréat ès Arts de l'Université Laval et poursuivit ses études pour décrocher un diplôme en génie mécanique à l'Université McGill en 1955.

Après un stage de trois ans dans l'Aviation Royale du Canada, il entre au service de la Compagnie

Price à Kénogami à titre de surintendant adjoint du service de la pâte mécanique. Par la suite, il travaille comme surinten-



dant adjoint du service de la machine à carton, puis comme ingénieur en mécanique au service de génie de l'usine et enfin, comme ingénieur au service central de génie.

En 1963, il quitte notre région pour accepter le poste de surintendant des services de génie de l'usine et à la production de la Compagnie Canadian Westinghouse de Trois-Rivières, poste qu'il occupe jusqu'en 1966, alors qu'il quitte cette compagnie pour entrer à l'emploi de Domtar Papier Journal à titre d'ingénieur de projets. En 1970, devenu alors surintendant de l'ingénierie, il est muté à Dolbeau à titre de surintendant général des services et du génie.

Monsieur Pinault est âgé de 43 ans; il est marié à Mlle Béatrice d'Amour et est père de trois enfants: Claude, Sylvie et Jean.

Centre d'achats à Dolbeau?

par René Maltais

La ville de Dolbeau qui se dit le plus grand centre commercial du nord pourrait bien confirmer sa vocation encore plus solidement d'ici quelques mois si les informations que nous avons pu cueillir de source très fiable se concrétisent.

En effet, nous avons appris de source sûre que PROVIGO était très avancée dans un projet de construction d'un centre d'achat sur la rue des Erables. On sait déjà que Jat alimentation situé présentement sur le Boulevard Walberg était appelé à changer de site et ce centre d'achat grouperait justement des boutiques autour d'un spacieux et moderne centre d'alimentation.

L'immeuble qui abriterait ces commerces aurait une superficie de 100,000' carrés et le projet accepté par le conseil municipal de Dolbeau demanderait un investissement de \$1,500,000. Le magasin Jat à lui seul occuperait environ 15,000 pieds carrés soit 11,000 p.c. de plus que présentement.

Rejoint au téléphone hier, M. Guy Lessard de Provigo n'a pas voulu confirmer ni infirmer les chiffres avancés plus haut.

Il nous a cependant affirmé que le terrain de la rue des Erables avait été acheté de la Domtar. "Cependant a-t-il dit rien n'est définitif concernant cet endroit. Nous avons présentement trois projets à Dolbeau et notre choix n'est pas encore fixé quand à celui qui sera concrétisé."

PERMIS DE BANQUET

- 1) Toute demande de permis devra parvenir à la Régie au moins trois (3) semaines avant la date de l'évènement pour lequel on veut un permis.
- 2) Les requérants devront fournir tous les renseignements demandés à la formule émanant de la Régie.
- 3) Les requérants devront fournir tous les documents nécessaires pour lequel on veut un permis.



COMMISSION DE CONTROLE
DES PERMIS D'ALCOOL DU QUEBEC

AVIS

COMTE LAC-ST-JEAN

BOILY, Gérard	350, Avenue du Pont St-Joseph d'Alma.	Salle à manger Bar.
GAGNE, Richard	200, St-Bernard (Cité) Alma.	Restaurant, Salle à manger Bar.

AFIN D'ÊTRE VALIDE, TOUTE OBJECTION A CES DEMANDES DOIT ÊTRE FAITE PAR ECRIT, DUMENT MOTIVÉE ET ASSERMENTÉE DANS LES 15 JOURS DU PRESENT AVIS AU:

SECRETAIRE GENERAL
Case postale 190, Station E.,
Québec 2, Qué.

Le dialogue continue avec

MARCEL LESSARD

jusqu'au 30 octobre et après



TOUS LES JEUDIS A C.J.P.M. T.V.

5 octobre 6h10 - ouvertures
12 octobre 5h30 - les mesures sociales
19 octobre 5h40 - la présence fédérale
26 octobre 6h10 - émission spéciale

TOUS LES MARDIS A C.K.R.S. T.V.

10 octobre 6h20 - l'agriculture
17 octobre 6h20 - le développement
économique
24 octobre 6h20 - clôture

A C.F.G.T.

LE MATIN A
8 HRS.

Le 9 - 10 - 11 - 12 - 13
16 - 17 - 18 - 19 - 20
23 - 24 - 25 - 26 - 27

LE SOIR A
5 HRS.

Le 23 - 24 - 25 - 26 - 27

LIGNES OUVERTURES

16 octobre
10h30 à 11h.
23 octobre
10h30 à 11h.

Après 41 ans

Il quitte ses fidèles

L'abbé Fredo Duchesne a quitté la paroisse Ste-Marie d'Ile-Maligne dimanche après 41 années affectées à cette paroisse. Il a été le premier curé d'Ile-Maligne. Durant six ans alors qu'il était de la paroisse St-Joseph, il a fait la mission à l'Ile-Maligne dans une petite chapelle. Dimanche soir ses fidèles lui faisaient une grande fête comme l'illustre si bien ces quelques photos.

(Photos: Jean le Photographe).

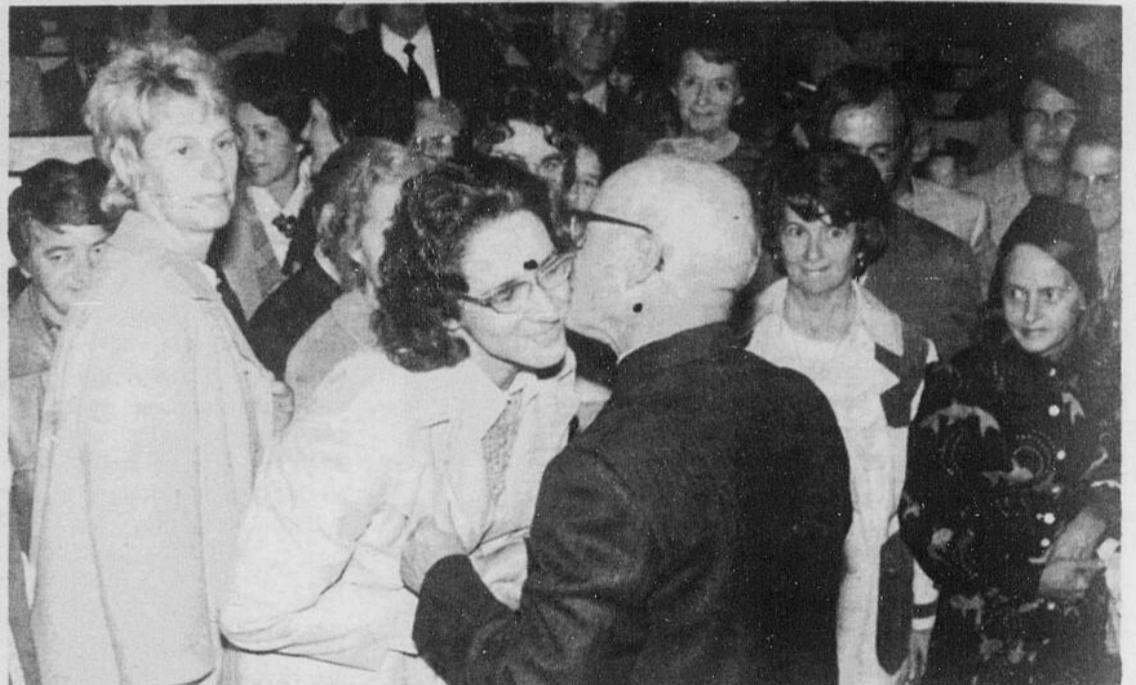
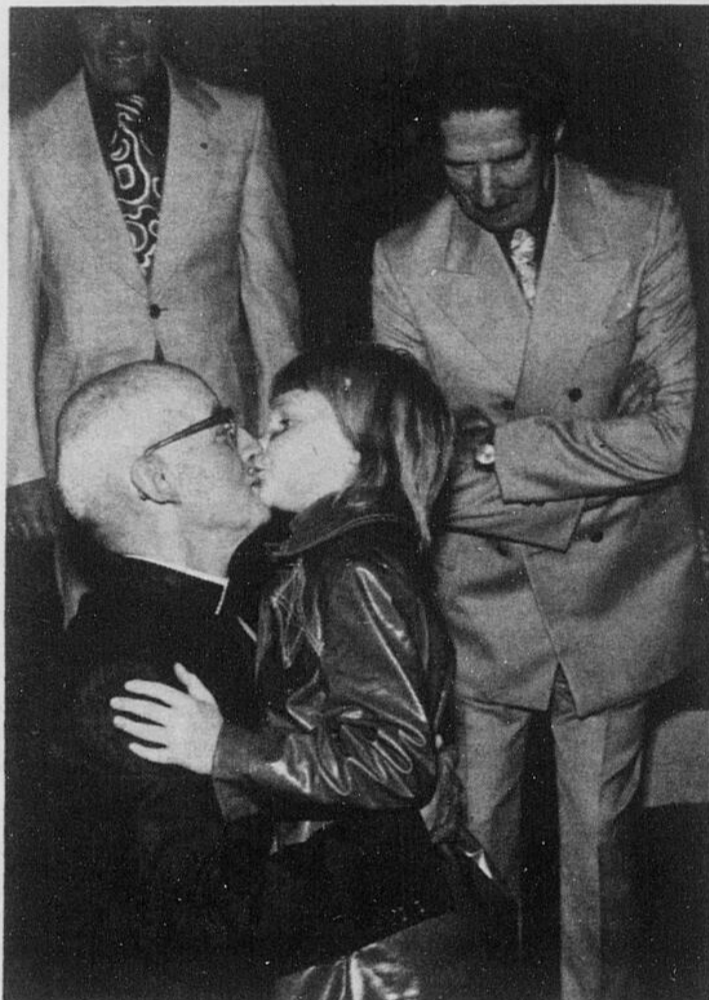
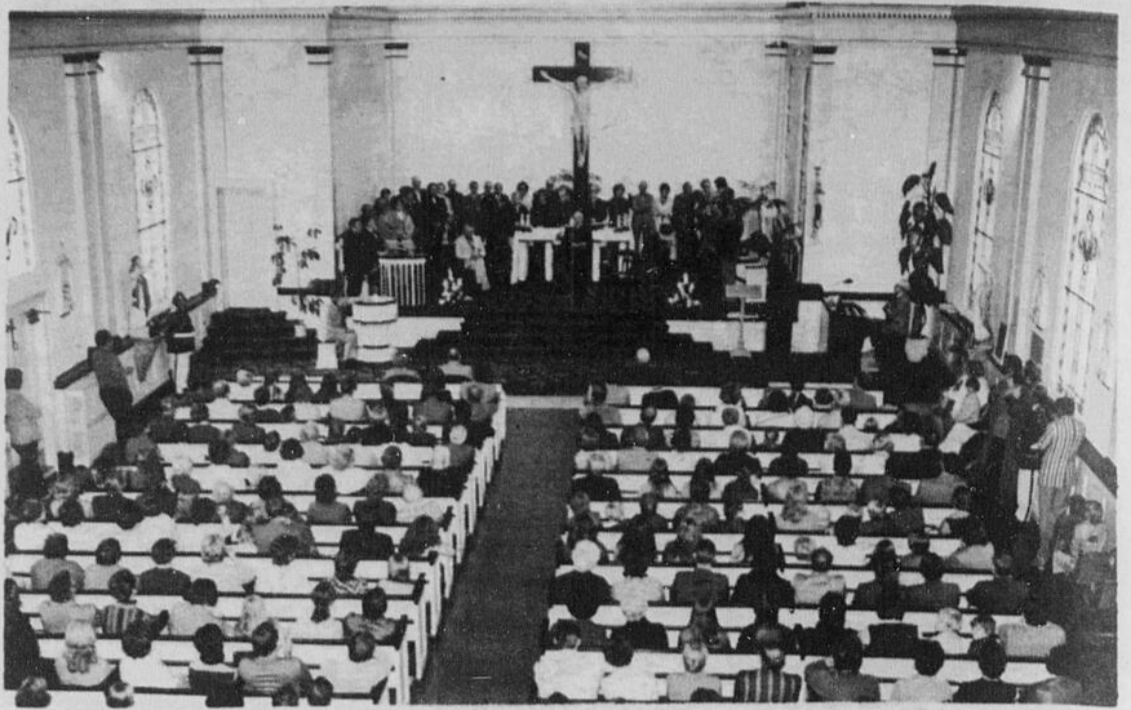

ALMA- Meme si elles sont beaucoup moins tragiques que les PERTES DE VIE HUMAINES, les pertes matérielles n'en sont pas moins exorbitantes- 225 millions en 1971 Pourquoi ne pas consacrer cette somme à la recherche des maladies - cancer - coeur - etc - ainsi on pourrait sauver des vies humaines - et diminuer les souffrances.

La majorité des gens impliqués dans des accidents mortels avaient de 5 à 10 ans d'expérience dans la conduite.

Inscrivez-vous dès aujourd'hui aux cours de Conduite préventive que dispense la Jeune Chambre de votre ville - sous les auspices du Ministère de Transports du Québec.

662-6884

662-9225

Nouveau CHIRO à Alma

Nouveau Chiropraticien à Alma.

Le Dr. Gilles Brunel à le plaisir d'annoncer à la population d'Alma la nomination du Dr. J. Lehman pour l'assister à sa clinique du 440 Boulevard St-Jude sud, à Alma. Le Docteur Lehman est nouvellement gradué du célèbre Collège Logan de St-Louis, Missouri, aux États-Unis.

Le Dr. Lehman est membre du Syndicat professionnel des chiropraticiens et de l'Ordre des Chiropraticiens de la Province de Québec et est ainsi reconnu par la majorité des Compagnies d'Assurances qui paient les soins chiropratiques.

De plus, le Dr. Lehman était le président de la classe des gradués de septembre 1972. Il fut le récipiendaire du "H.B. Logan Award" décerné à l'étudiant le plus brillant et le plus méritoire dans la science et recher-

che à cette Université Chiropratique.

On sait aussi que le Dr. Lehman est un grand sportif, ayant dirigé ici à Alma

notre équipe de Baseball les Athlétiques Jr." lesquels furent couronnés champions de la région sous sa direction soit l'an dernier, alors qu'il était demeuré à Alma pour un stage de 4 mois à la Clinique du Dr. Brunnel. Aux États-Unis il était le champion de l'état de l'Illinois aux poids & altères, il est célibataire et parle aussi le français.

Le Dr. Brunel est donc heureux d'avoir avec lui le Dr. Lehman, afin d'offrir un meilleur service à la population d'Alma et des environs.

En plus des soins donnés aux adultes, le Dr. Lehman se spécialisera en traitements pour enfants.

Les heures de bureau: Les lundi, mercredi et vendredi, de 10 hres à 11.30 h. a.m.; 1.30 h. à 5.30 h.p.m. 6.30h. à 9h. p.m.

Les mardi et jeudi 10.00h. à 11.30 h.a.m. et 1.30h. à 5.30 h. p.m.

Pour rendez-vous appelez à: 668-7994 ou 668-7995.



Dr. J. Lehman
docteur
en chiropratique
RAYON-X

JOURS D'ETIQUETTE ROUGE

LES PRIX SPÉCIAUX SONT EN VIGUEUR CETTE SEMAINE SEULEMENT

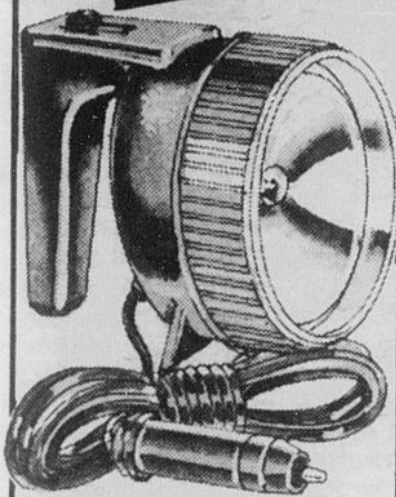
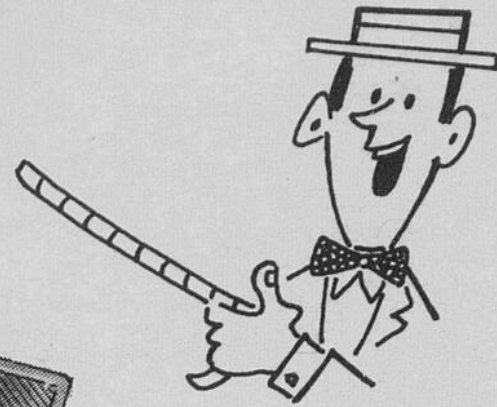

PROJECTEUR "BURGESS"

Modèle manuel se branchant dans l'allume-cigarettes de 12 volts. Boîtier de plastique robuste; poignée pistolet avec commutateur au pouce. Faisceau puissant; réflecteur de sécurité. Cordon de 12 pieds.

* SPÉCIAL **244**



DÉSODORISANTS POPULAIRES

Choisissez à partir de personnages rustiques, animaux veloutés et chien aviateur. Arôme de longue durée. Facile à attacher. Ayez votre favori dès aujourd'hui!

* SPÉCIAL Rég. 89¢ **49¢** ch.

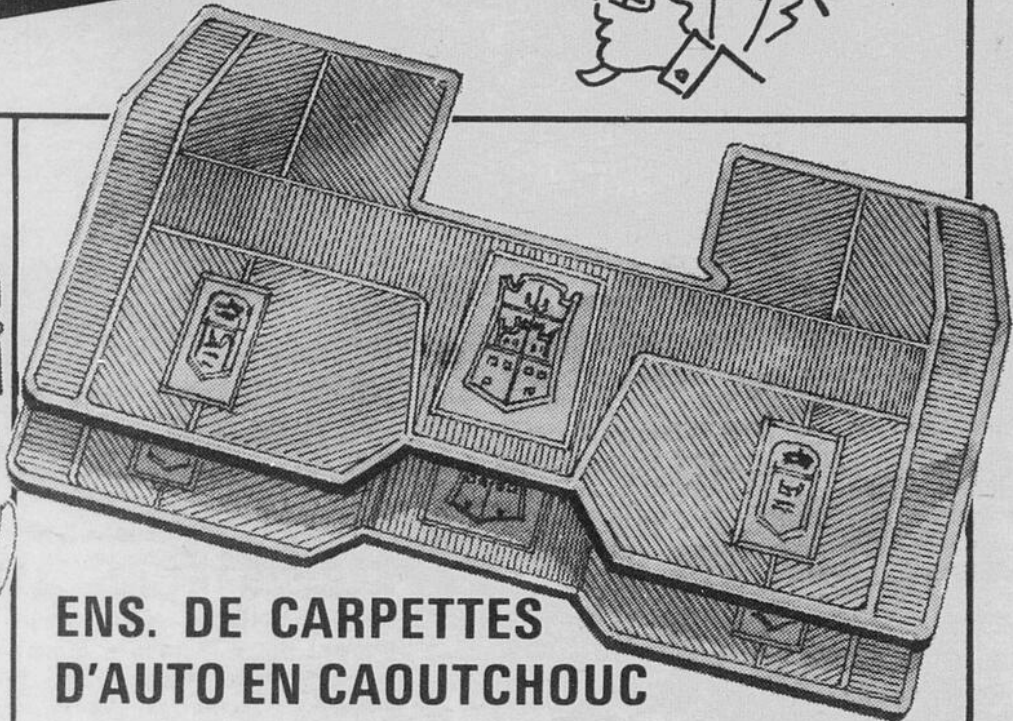

ENS. DE CARPETTES D'AUTO EN CAOUTCHOUC

Modèle de haute distinction - avec des couleurs pour rehausser tout intérieur d'auto! En caoutchouc durable qui ne fendillera ou ne s'écaillera. Lignes de bordure moulées à même. Complète protection de porte à porte pour toutes voitures. Bandes agrippantes qui retiennent le tapis en place. Monopiece avant et arrière.

- ROUGE
- NOIR
- BLEU
- VERT
- OR

* SPÉCIAL

777
ENSEMBLE PLEIN



BOUTEILLE THERMO

Extérieur en plastique mousse; intérieur de plastique rigide avec bouchon se vissant. Large goulot. Incassable. Conserve les aliments chauds ou froids.

* SPÉCIAL **133**
32 oz

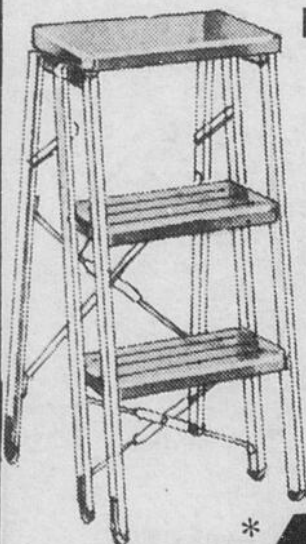

ESCABEAU PLIANT

Pour cuisine, bar ou l'atelier! En acier, pattes de plastique pour plus de stabilité et empêcher les marques. Marches émail or; pattes blanches. Se plie à plat. 26" de hauteur.

* SPÉCIAL **499**

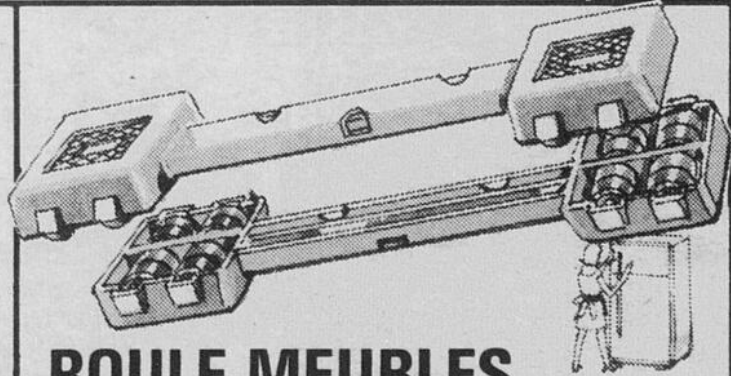

ROULE-MEUBLES

Procure des roues aux appareils lourds pour faciliter leur déplacement lors du nettoyage et du peinturage. 2 barres de plastique à chaque extrémité; s'allongeant de 16" à 24". S'installe en quelques secondes sans outils.

* SPÉCIAL **199**
l'ens.

WESTERN TIRE

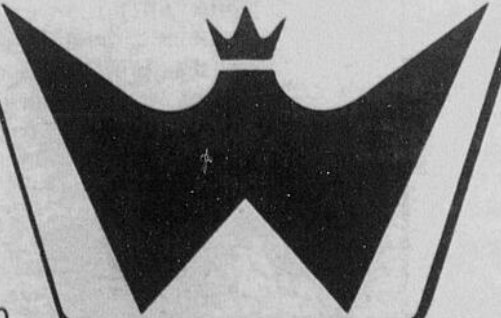

LE MAGASIN AUX NOMBREUX SPÉCIAUX

DOLBEAU

664 Boul. Walberg
Tél.: 276-3010

ALMA

130 Sacré-Coeur
Tél.: 668-8381

Hebdo rétro

avec: Richard Banford



Cette affiche sera sans doute de nature à redonner confiance à la Vierge pour certains qui l'ont délaissée. Installée sur le poteau en plein centre du pont St-Joseph cette prière a été exaucée puisque M. le poteau est demeuré intact et nous sommes maintenant rendus en octobre. Reste maintenant à prier pour que cet encombrement disparaisse dans le plus bref délai.

xxxxx

Le Conseil régional des loisirs annonce la tenue prochaine de son congrès sous le thème: "Les loisirs en liberté". Le congrès qui aura lieu à Jonquière du 10 au 12 novembre prochains, permettra à toutes les associations régionales sportives et socio-culturelles de présenter au grand public leur raison d'être, leur travail, les buts qu'elles poursuivent et les services qu'elles peuvent rendre.

xxxxx



L'Hôtel Lemay, d'Hébertville-Station, l'un des plus vieux hôtels au Lac-St-Jean portera bientôt un nouveau manteau. La toilette extérieure de cet immeuble qui avait été quelque peu négligée depuis quelques années donnera un nouvel aspect à ce coin qui était jadis le rendez-vous des voyageurs de commerces qui y logeaient après nous être arrivés des grands centres par le train.

xxxxx

Les parents auront leur place à l'école! En effet, la loi 27 crée les comités d'école ou les parents participeront à la consultation sur l'organisation scolaire. Rendre l'école plus intéressante, plus accueillante, plus humaine, faire les recommandations pour améliorer le fonctionnement de l'école, voilà toute une gamme d'activités concédées aux comités d'écoles. Ces co-

mités doivent être mis en place pour le 15 octobre. C'est donc dire que les parents seront instamment invités à participer à la création des comités d'école.

xxxxx



La route reliant Alma au parc des Laurentides semble ne vouloir jamais se terminer. Plusieurs dizaines de milliers de dollars dorment depuis déjà un bon moment entre le rang 4 Signai et le rang 3 du même nom. Le député Pilote pourrait sûrement éclairer nos lanternes sur l'avenir de cette route qui sera sans doute une amélioration marquée de notre réseau routier.

xxxxx

Le Conseil régional des loisirs annonce la formation récente d'une nouvelle association de chasse et pêche. Ce nouvel organisme tiendra le 29 octobre prochain son congrès annuel à Alma; il y aura orientation des activités de l'année qui vient et élection du Conseil d'administration formé provisoirement de: M. Benoit Dugal de Chicoutimi au poste de président, M. J. Edmond Duchesne de St-Coeur-de-Marie, M. Rémi Fortin de Chibougamau, M. Roger James de Chicoutimi M. John Topper du Mont Apica et M. Raymond Brassard de Chicoutimi. Ces derniers sont directeurs de la nouvelle association.

xxxxx

En dépit du chômage qui persiste actuellement, l'industrie papetière québécoise pourrait employer plus d'un millier de travailleurs de plus qu'elle en emploie dans le moment. C'est ce que nous laissait entendre le Conseil des producteurs de pâtes et papiers du Québec la semaine dernière. Seulement sur la Côte-Nord, l'industrie pourrait embaucher immédiatement au moins 400 travailleurs forestiers.

xxxxx



Le contenant qui a servi à remettre une bourse au curé Fredo Duchesne est le même qui a servi à ce curé pour faire sa visite paroissiale durant 40 ans. On le voit ici avec un paroissien M. Stanislas Jean-

xxxxx



La Cité d'Alma est fière de ses conducteurs de véhicules, au nombre de 66, incluant les policiers. En guise de reconnaissance, un médaillon fut remis à chacun des conducteurs qui n'ont causé aucun accident au cours de l'année. Comme en témoigne cette photo: En présence de M. le maire Maurice Paradis, M. Donat Gauthier, représentant de la Ligue de Sécurité de la Province de Québec remet une décoration au doyen des Policiers & Pompiers, M. Emile Savard, alors que l'Officier du Personnel, M. Claude Lapierre, répète ce même geste envers le doyen des conducteurs de véhicules, M. Francis Gaudreault

xxxxx

La Commission Scolaire Régionale du Lac-Saint-Jean vient de compléter son personnel de cadre pour l'année scolaire 1972-1973. Les nominations suivantes ont été ratifiées par le Conseil des Commissaires: -M. Paul-Henri Damien: secrétaire général; -M. Gervais Boudrias: adjoint à la Direction du personnel; -M. Marcel Allary: principal adjoint à l'école St-Sacrement.

Faisant suite à un entre-filet paru dans notre édition de la semaine dernière, nous nous devons de faire une mise au point à la demande expresse de M. Claude Gagnon candidat indépendant "anarchiste". M. Gagnon s'est dit frustré par la supposée mauvaise interprétation de ses déclarations qui disaient que: "si les gens étaient assez bêtes pour l'élire, il démissionnerait aussitôt". Selon M. Gagnon, les gens bêtes sont ceux qui possèdent le capital financier pour faire élire quelqu'un et non pas le peuple pour qui il se dit prêt à dépenser sa fortune personnelle, pour se battre contre l'oppression qui le brime.

Le vendredi 6 octobre

John Turner au Lac-St-Jean

ALMA- Le ministre des finances dans le cabinet Trudeau effectuera une importante visite au Lac-St-Jean le vendredi 6 octobre.

M. John Turner qui a remplacé récemment M. Benson, arrivera par avion à Roberval vers 12.30 h. A cet endroit il rencontrera les autorités de l'endroit avant de se rendre à St-Félicien où il sera également présenté au public. Dans cette partie de la région, c'est à Dolbeau que l'assemblée publique avec discours sera tenue.

Après cette importante réunion, il se rendra à Alma avec toute son escorte ou un grand souper populaire aura lieu vers 6h. au Manoir du Rocher. Auparavant le ministre passera une trentaine de minutes aux Galeries Lac-St-Jean ainsi qu'à La Plaza dans le centre-ville.

Suivant l'horaire tracé pour cette tournée, le ministre s'adressera au public vers 6h.45 soit au souper populaire au Manoir du Rocher. Environ 500 personnes pourront assister à ce souper à \$1.50 du couvert.

M. Turner a été élu député pour la première fois aux Communes en 1962 dans la circonscription St-Laurent / St-Georges.

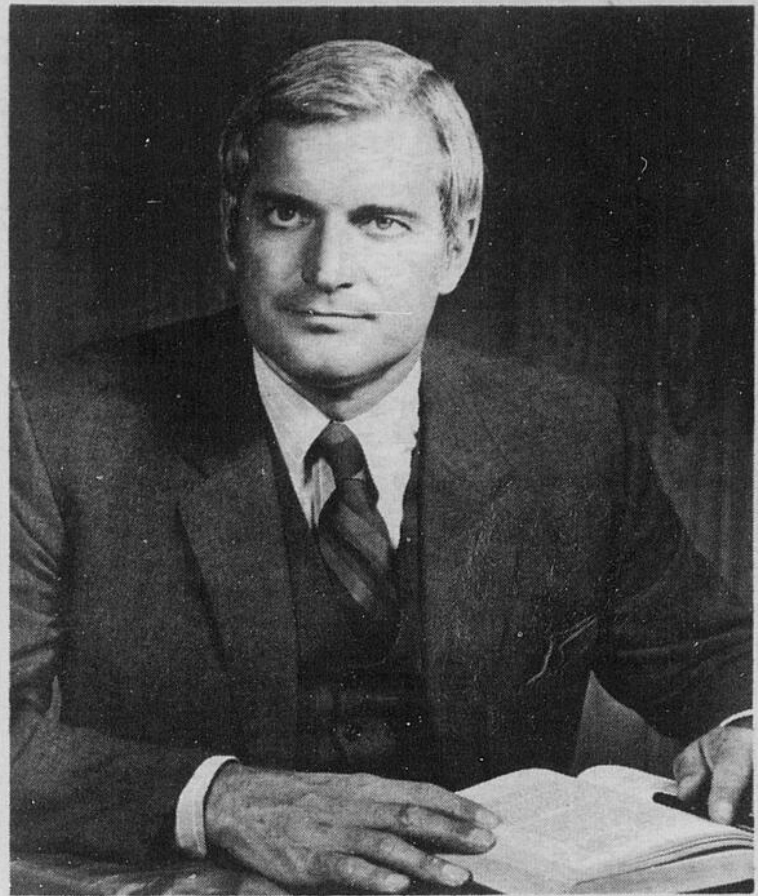

CLINIQUE VETERINAIRE D'ALMA

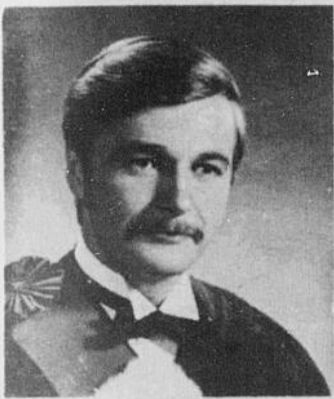

Dr. Gérard Thivierge M.V.
Chirurgien, vétérinaire

La Clinique Vétérinaire d'Alma a le plaisir d'annoncer la nomination du Dr. Gérard Thivierge comme vétérinaire dans le domaine exclusif des petits animaux.

Le docteur Thivierge a gradué en 1971 à St-Hyacinthe et par la suite se spécialisa en chirurgie au Collège Vétérinaire de l'Ontario à Guelph.

Dorénavant les heures d'ouverture de la clinique pour les petits animaux seront du lundi au vendredi de 11.00 à 17.00 hres a.m. et de 2h. à 5h. p.m. Le vendredi soir la clinique sera ouverte de 6h.30 à 8h.30 et le samedi matin de 9h.30 à 11h.30.

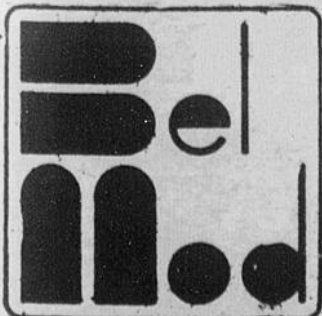

4 des 20 gagnants de motos du concours "Rallye Seven Up"



4 DES 20 GAGNANTS DE MOTOS DU CONCOURS "RALLYE SEVEN UP". Dans l'ordre habituel: M. Duc Dufour de Gref Motor Sports - Mme Pierrette Charron de Bagotville - M. Donat Bizier de Bagotville - M. J. Antoine Villeneuve de Liqueurs Saguenay Ltée - Mme Thomas Mailloux de Kénogami - M. Gaston Dufour de Liqueurs Saguenay Ltée - M. Daniel Côté de St-Gédéon. N'apparaissent pas sur la photo, mais sont également gagnants d'une moto: M. Paulin Côté de Petit-Saguenay - M. Geo. Henri Tremblay de St-Honoré - Mme René Desgagné de Laterrière - M. Jean-Claude Verreault de St-Félicien - M. J. Edgar Bédard d'Arvida - M. Jean Paul Villeneuve de Jonquière - M. Normand St-Gelais de St-Félicien - Mlle Lise Gagné de Mistassini - M. Wilfrid Perron de Dolbeau - Mme Jacques Bouchard de Normandin - Mlle Lise Fortin de Chicoutimi - M. Marcel Gagnon de Chicoutimi - M. Conrad Emond de Chicoutimi - M. Julien Gagné de St-Coeur-de-Marie - Mlle Lise Robert de Chicoutimi.

UN PEU DE DU HAUT DU LAC TOUT

ASSERMANTATION

La semaine dernière se tenait à l'Hôtel de Ville de Dolbeau la cérémonie d'assermentation des directeurs de la Chambre de Commerce du secteur de Dolbeau. Une brève réunion suivit la cérémonie, puis ensuite la plupart des directeurs s'empressèrent de regagner le foyer pour visionner la 7ème rencontre de hockey Canada-Russie.

L'ARC TOURISTIQUE

Les directeurs du C.R.D. (Conseil Régional de Développement) prenaient connaissance jeudi soir dernier, lors d'une réunion à Jonquière, du document relatif à l'aménagement touristique de l'Unité numéro 6 (Normandin à Péribonka); l'assemblée a alors procédé officiellement à l'acceptation de ce document de travail devant présider à l'aménagement de ce secteur dans le domaine du tourisme. On sait que l'opération sera menée par une corporation dont le nom est l'Arc Touristique du Nord du Lac-St-Jean Inc.

L'AFFAIRE "PROMOTIONS ET SUCCÈS"

La police provinciale a commencé à effectuer des arrestations en rapport avec l'affaire frauduleuse "Promotions et Succès"; actuellement une quinzaine de personnes (hommes et femmes) de Chicoutimi, Valin, Jonquière et Arvida doivent être derrière les barreaux. D'importantes opérations policières se déroulent actuellement et sous peu, si ce n'est déjà en cours, des investigations poussées se feront dans les secteurs d'Alma et Dolbeau. On dit même que des arrestations seront peut-être effectuées dans ces deux villes.

TRUDEAU REFUSE L'ALTERNATIVE DU SEPARATISME

La campagne fédérale se poursuit et contrairement à ce que l'on aurait pu s'attendre de la part du premier ministre Trudeau, celui-ci répond à ceux qui prônent l'indépendance du Québec. Dans une conférence de presse tenue à Québec samedi dernier, Trudeau a précisé qu'il n'accepterait jamais une telle alternative même si elle était choisie par la majorité des citoyens du Québec. Il a dit que le fédéralisme demeurerait la meilleure façon pour le Québec de prendre de l'essor en ajoutant qu'il ne changerait pas d'idée sur la question et donc sur l'indépendance du Québec. Cette position, pour le moins ferme du premier ministre canadien, ne laisse donc pas d'équivoque.

ON A FETE L'HEBDO DE L'ANNEE

Samedi dernier, nous avons rencontré nos

amis d'Alma qui collaborent au journal; cette rencontre était dans le but de souligner cet honneur du "Journal de l'année 72" qu'a remporté le "Lac-St-Jean" lors du dernier congrès des hebdomadaires. Nous avons alors eu l'occasion de visiter la "Pension Maltais". Il n'y a pas souvent d'annonces dans le Lac-St-Jean pour cette "Pension" mais ça existe.

LA CHASSE...

Actuellement c'est "quasiment" tranquille à Dolbeau...Tout le monde est à la chasse. Encore cette année, il devrait s'abattre beaucoup de gibier...du moins si l'on peut se fier aux commérages des amateurs.

QUATRE-VINGT NOUVELLES MAISONS

A Dolbeau, on a actuellement accordé 65 permis de construction et on en accordera encore une quinzaine sous peu; une nouvelle rue devra être ouverte dans le quartier des vétérans afin de donner de l'espace pour la construction. C'est ce que nous mentionnait le maire Vézina dernièrement. Depuis une quinzaine d'années, la population est passée de quatre mille à huit mille à Dolbeau et actuellement tout laisse présager des augmentations importantes dans les prochaines années.

DECES DE MME LEONARD SAVARD

Est décédée vendredi matin à Dolbeau Mme Léonard Savard du 935, boulevard Sacré-Coeur; elle était âgée de 61 ans. Son service fut chanté en l'église St-Jean de la Croix de Dolbeau. Nos condoléances à la famille!

UN CENTRE D'ACHATS A DOLBEAU

Nous avons appris la semaine dernière qu'un permis de construction aurait été émis par la ville de Dolbeau pour la construction d'un centre d'achats; ce centre serait situé sur la rue des Erables à proximité de la bâtisse de Bell Téléphone sur des terrains vacants appartenant à la Société Domtar. C'est la compagnie Provigo qui serait à l'origine de ce développement qui devrait également comprendre, outre un super marché (Provigo), des boutiques de différentes vocations; René Maltais vous en parle davantage dans ce numéro.

TRES POPULAIRE

Si l'on en juge par la rapidité avec laquelle les billets pour assister au spectacle de Nana Mouskouri à Alma se sont vendus, on peut conclure que cette dernière est très populaire; une heure après l'ouverture de la vente, il ne restait plus aucun billet. A Dolbeau, un groupement s'est informé des possibilités d'avoir cette artiste réputée...ça ne coûterait

que \$3,200.00 pour une soirée...on n'a donc pas poursuivi les démarches calculant qu'avec la capacité de nos salles, il serait tout simplement impossible de faire les frais.

PEUT-ETRE

La facilité avec laquelle on a vendu les billets pour le récent spectacle des Jérolas à Dolbeau confirme sans équivoque que la population du secteur est friande de spectacles artistiques; malgré l'impossibilité de faire venir Nana Mouskouri, il se pourrait bien que d'autres artistes se présentent à Dolbeau au cours de l'hiver.

UNE DISPOSITION DE LA LOI

Une disposition de la Loi qui régit les municipalités prévoit que si un maire démissionne alors qu'il ne reste pas un an à son mandat, le conseil peut prendre l'initiative de nommer un maire sans faire d'élection pour terminer le mandat; si le maire de Dolbeau mettait sa menace de démission à exécution après le premier novembre, le conseil pourrait se prévaloir de ce privilège.

LE PARC INDUSTRIEL DE DOLBEAU!

A Dolbeau, le gouvernement devra investir dans l'aménagement du Parc Industriel; à certains endroits on a aménagé ces parcs avant d'avoir de l'industrie pendant qu'à Dolbeau on n'a rien investi et pourtant déjà trois industries sont là...et on en attend d'autres. Un projet est déposé à cet effet et on attend des nouvelles. Quoiqu'il arrive, selon le maire, on devra songer très bientôt à le faire et ceci même si le gouvernement retarde car, ça urge d'aménager ce parc dont l'accessibilité est gênante.

SYLVEX

Sylvex aurait des projets d'agrandissement et selon nos informations, ce serait pour bientôt. Cette petite industrie originale semble connaître une opération très satisfaisante après seulement quelques mois d'opération.

AU CENTRE DE SKI

Le Centre de Ski de Dolbeau-Mistassini sera définitivement en opération dès les premières neiges. Nous vous en parlons cette semaine dans nos pages sportives. Les cartes de saison seront bientôt en vente; vous pourrez voir les tarifs également dans la page voisine

FELIX LECLERC A DOLBEAU

Nous apprenons en dernière heure que l'artiste international, Félix Leclerc serait à Dolbeau le 29 octobre

Club Automobile Québec

appartenant à ses membres



Gilles Larouche
219 Boul. Larouche
Alma
662-2225



FONDÉ EN 1912

Yvan Gauthier
907, 9e Ave
Dolbeau
Tél.: 276-2315



Assurance Automobile ristourne 7 et 10%.
Locations pour dépannage;
service de voyage: cartes, itinéraires, guide-camping, cartes routières.
Assistance collision: \$200,00;
Assurance-accident; indemnités diverses pour accident;
Publications: revue auto-club, guide de route et permis de conduire international, passeport, visas et autres services pour l'automobiliste.

Soyez chic NOUVEAUTES BERNARD ENR.



Benoit



Bernard

46 Sacré-Coeur Alma
662-6520



Cérémonie d'assermentation de la Chambre de Commerce du secteur de Dolbeau à l'Hôtel de Ville: Gaston Perron, René Lavoie, Edmond Laprise (1er vice-président), Denis Lussier (président), Lucien Tremblay, J.A. Vézina (maire), Réal Tremblay, André Perron (2ème vice-président), Laurent Tremblay (secrétaire), Roland Boulanger, René Dessureault, Robert Tremblay, Jacques Duval.

(Photo: Studio Ross Dolbeau).



M. Lucien Tremblay recevant une plaque de la Chambre à titre d'ancien président de cet organisme; on sait que M. Tremblay revient d'un séjour de trois ans en Tunisie (Europe) où il était professeur prêté par le Canada; on reconnaît au centre le président Denis Lussier et le maire de Dolbeau remettant la plaque.

(Photo: Studio Ross Dolbeau)

A Dolbeau "Le filtre municipal devenu prioritaire"

-J.-Armand Vézina, maire-

DOLBEAU- Selon le maire J.-Armand Vézina, le filtre municipal est maintenant devenu une priorité. Selon lui, avec l'augmentation de la population qui a presque doublé depuis les quinze dernières années et la venue d'usines (Murdoch Alba, Sylvex), cette question d'une usine de filtration est devenue urgente d'autant plus, a poursuivi le maire Vézina, que la municipalité a le devoir strict de protéger la santé des citoyens qui doivent avoir le privilège de consommer de l'eau potable. Dans un échange avec le conseil d'administration de la Chambre de Commerce du secteur qui se tenait la semaine dernière, le maire a également élaboré sur quelques autres points qu'il considère comme important pour l'avenir de Dolbeau; il a alors mentionné que le Parc Industriel devait être une préoccupation majeure du con-

seil car, déjà des industries y sont installées et d'autres projets s'en viennent.

A une question d'un administrateur de la Chambre, relativement à l'instauration d'un système de facteurs et étant donné que Dolbeau, avec ses 2,080 portes répond maintenant aux conditions (ça en prend 2,000), M. Vézina a répondu que la ville avait prévu le changement de numérotage qui devrait se faire au cours d'hiver pour permettre l'instauration de la distribution postale par facteurs dès le printemps prochain.

Pour en revenir à la question de l'usine de filtration, le maire a confirmé qu'un projet était actuellement en élaboration; ce projet sera, semble-t-il soumis prochainement au gouvernement pour fin de subventions.



LA PLAZA

CENTRE DE SKI DE DOLBEAU-MISTASSINI

TARIFS FAMILIAUX 72-73

PLAN "A"

(sans restriction) \$80.00
Père: \$35.00
Mère: \$30.00
1ère enfant: \$10.00
2ème enfant: \$5.00
N.B. S'il y a plus de 2 enfants, les autres ne paient pas

PLAN "B"

\$65.00
Père ou Mère (au choix) \$35.00
1er enfant: \$15.00
2ème enfant: \$10.00
3ème enfant: \$5.00
N.B. S'il y a plus de 3 enfants, les autres ne paient pas.

PLAN "C"

\$50.00
Premier enfant: \$20.00
2ème enfant: \$15.00
3ème enfant: \$10.00
4ème enfant: \$5.00

S'il y a plus de 4 enfants, les autres ne paient pas.

N.B.

ESCOMPTE DE 5% D'ICI LE 15 NOVEMBRE

S'adresser à M. Denis Lussier, président, tél.: 276-1603
M. Jean-Marc Boudreault, 2ème vice-président, tél.: 276-2129
M. Normand Labonté, directeur (Mistassini), tél.: 276-4849



Bur.: 662-6446-47
Rés.: 662-2013.

L'IMMEUBLE
C'EST MON AFFAIRE

ROBERT TREMBLAY

COURTIER PROFESSIONNEL

Vente
Achat
Construction
Rénovation
Administration
Evaluation

ALMA - 290 Coin Scott et Labrecque

NORMAND SIMARD
B.A.B. Ph.L. Ph.

Pharmacie Simard, Enr.

175, COLLARD
ALMA, 662-5342

La circulation des drogues à Alma

Une préoccupation prioritaire à la sûreté municipale d'Alma

Faisant écho à certaines critiques à l'effet que le problème de la drogue existait toujours dans la ville et que les trafiquants opéraient impunément, le directeur de la Sûreté Municipale d'Alma, monsieur Antoine Lavoie, s'exprimait dernièrement en ces termes: "nos services s'ils opèrent discrètement, sans crier sur les toits les résultats obtenus, n'en sont pas moins efficaces, bien au contraire. J'en veux pour preuve, en outre des nombreuses accusations portées, l'amas de produits divers accumulés par saisie au cours de perquisitions, mais souvent aussi à l'occasion de simples vérifications de routine effectuées dans des véhicules, certains locaux, sans oublier la drogue abandonnée sur place par les vendeurs avant de prendre la fuite à l'arrivée des policiers. Il arrive même que nous retrouvions dans les véhicules de patrouille des dépôts devenus encombrants pour des individus transportés et qui craignent la fouille réglementaire à l'arrivée au poste."

Dans le bazar, en outre

d'accessoires: pipes simples et à tuyaux multiples, chalumeaux en bambou ou en simple carton, seringue, etc. figure évidemment les hallucinogènes comme les stupéfiants: L.S.D., cocaïne, haschich et marijuana. Cependant les amphétamines et les barbituriques forment la forte majorité des produits tombés de quelque façon que ce soit en notre possession; cette drogue relativement peu coûteuse, trouve plus facilement preneur chez les jeunes, cible préférée des marchands de malheur. Malgré la vantardise de ces derniers qui se targuent de tout connaître, prétendant dans leur suffisance que les drogues n'ont plus de secret pour eux, ils n'ont en général que des notions très superficielles à ce sujet, de sorte que leur ignorance est d'autant plus dangereuse qu'ils se permettent de conseiller leurs clients éventuels, offrant parfois comme des produits inoffensifs, les pires poisons.

A propos, de poursuivre M. Lavoie comment pourraient-ils préciser les effets à long terme de la drogue qu'ils offrent, ces individus qui comparent leur marchandise à l'alcool dont auraient selon leurs dires, largement abusé nos ancêtres qui ne s'en portaient pas plus mal. Pour ce faire, il faut ignorer - sciemment ou non - les ravages causés par la boisson, mais plus perfidement encore, qu'en général les effets à long terme de la plupart des drogues restent pour la science un mystère quasi impénétrable.

Les recherches faites dans plusieurs cas pour tenter d'identifier la marchandise saisie ont révélé qu'elle était totalement inconnue du marché habituel, provenant de toute évidence de laboratoires clandestins, donc peu soucieux de la qualité des produits fabriqués, pour donner la présence au rendement pécuniaire sur la sécurité publique.

En divulguant des extraits de nos dossiers, je ne crains pas de passer des tuyaux aux intéressés, car il y a belle lurette que cette vermine que sont les trafiquants connaissent ces trucs, plus encore ils en trouvent de nouveaux tous les jours. L'on conçoit qu'en ce domaine l'art du camouflage est sans limite, le flair des policiers serait peu efficace s'il n'était fréquemment entretenu par les informations

(Suite à la page 29)

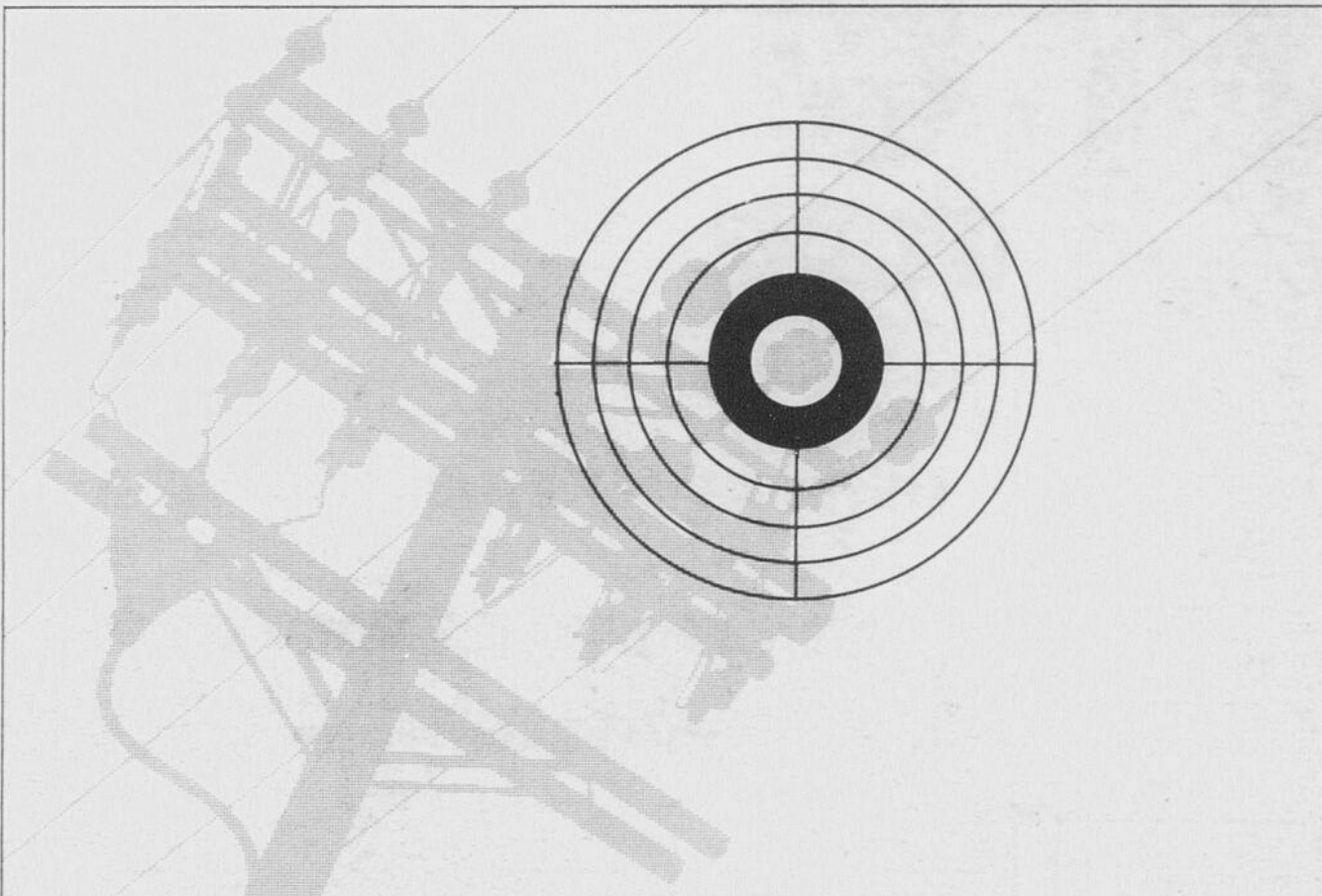

Les isolateurs n'ont que vous pour les défendre

Vous n'essaieriez pas sciemment de priver toute une région d'électricité. Pas plus que vous ne souhaiteriez à quiconque de subir tous les ennuis qu'une panne d'électricité peut causer. Et cependant, chaque année, des chasseurs irréfléchis n'en font pas moins, quand ils se servent des isolateurs comme cibles et en détruisent des milliers. Si vous faites une partie de chasse et qu'un de vos amis ait envie de tirer sur des isolateurs, essayez de l'en dissuader. Vos concitoyens comptent sur vous.



Hydro-Québec

Les festivités à Alma en 1973

La machine semble démarrer

ALMA (RBG)- L'assemblée de la Chambre de commerce d'Alma aura une fois de plus portée sur une action positive puisque nous apprenions, par la voix de son président M. Lucien Girard, qu'un comité initial pour la mise sur pied d'activités estivales à Alma ve-

Le président du comité provisoire, Me Jean-Paul Aubin, voit dans cette initiative de la Chambre de commerce, l'élaboration de son rôle d'agent touristique pour la Cité d'Alma. "En effet, poursuit-il, la période de festivité précédant la Traversée internationale du lac St-Jean est un élément essentiel pour l'avenir touristique de la Cité. C'est pourquoi, explique-t-il, la Chambre de commerce qui s'est toujours préoccupé du tourisme chez nous, veut faire revivre de telles activités.

"Nous croyons qu'une ville qui se veut à la fois industrielle et à base économique, se doit aussi d'être forte sur l'autre axe qui est l'aspect touristique. Une ville touristique se doit d'avoir des activités tant hivernales qu'estivales. De plus, ajoute Me Aubin, nous aurons à nous buter à des difficultés tant du point de vue technique qu'au point de vue participation. Je suis à même d'en parler ayant vécu l'expérience comme président du circuit des neiges.

"Il nous faut absolument l'assentiment de la population pour le projet, c'est pourquoi un sondage sera effectué à l'aide des médias d'information pour trouver des activités qui représentent bien la mentalité de la population d'Alma. Ainsi, à l'aide du journal local, nous entrerons dans tous les foyers de la Cité pour demander aux gens d'exprimer leurs idées sur ces festivités et il est à souhaiter que tous répondent le plus tôt possible afin que nous puissions compiler les réponses et qu'on se mette au travail rapidement."

Questionner à savoir si l'aspect financier de l'organisation lui appa-

nait d'être formé. Ce comité aura pour but l'élaboration d'un plan d'activités pour la période précédant la Traversée internationale du lac St-Jean et accueillera dans ses rangs des représentants de tous les associations publiques et para-publiques de la Cité d'Alma.

raissait comme une difficulté très importante, le président des futures festivités d'Alma explique, "que structurer une organisation est une chose relativement facile, avec le bénévolat des gens d'Alma, cependant, l'aspect finance c'est autre chose. Cela prend le con-

cours des commerçants et de la Cité elle-même. Il faut que les premiers voient dans une telle organisation un investissement à long terme tandis que l'autre doit y voir l'intérêt de ses contribuables et le désir des citoyens d'Alma de voir leur ville reprendre sa vocation

touristique.

"Pour parer à certaines autres difficultés telles, l'assentiment des administrateurs municipaux de même que des autorités policières, continue Me Aubin, nous avons l'intention de soumettre les idées retenues, parmi celles proposées par la population aux administrateurs et aux autorités policières, afin que l'on puisse connaître leurs impressions et en arriver à un concensus général. En fait, conclut Me Aubin, nous entrevoions un travail d'équi-

pe, de collaboration, et, avec cet esprit, nous n'entrevoions pas faire fausse route."

Dans les semaines qui suivront, un concours sera officiellement lancé à travers la population avec la collaboration du journal Le Lac-St-Jean et de la Chambre de commerce. Les étudiants seront approchés par la même occasion et la Chambre de commerce espère une collaboration totale de la part de toute la population afin qu'Alma ait sa période de festivités l'été prochain.

HOMMAGES...

à l'équipe

du Journal...

le lac-st-jean

L'HEBDO

"DE L'ANNÉE 72"

Le Manoir des Pins

Nouvelle raison sociale: CHÂTEAU PRICE INC.

Aurèle Boily, propriétaire

Nos entrevues sur la rue

L'élection fédérale du 30 octobre

Trudeau semble en avance

Un reportage de Richard Banford
Photos: Normand Gaudreault

ALMA- Le comté Lac-St-Jean connaît maintenant les quatre candidats aux élections fédérales du 30 octobre prochain. Quelle sera l'issue de cette lutte à finir? C'est ce que nous avons tenté de connaître en tâtant le poul de la population au hasard des rencontres que nous avons faites sur la rue. Abordés froidement, nos interlocuteurs devaient répondre aux questions suivantes: Quel parti, selon vous, pourrait prendre le pouvoir le 30 octobre prochain?

Au niveau national?
Au niveau du comté?

Croyez-vous que l'addition de Me Wagner pourra être bénéfique pour le parti conservateur dans cette élection?

Que pensez-vous de nos candidats locaux? M. Lessard, M. Guay, M. Gagnon, M. Gauthier.

Qui, selon vous, fera pencher la balance en faveur de l'un ou l'autre des candidats? Est-ce l'homme, le parti, ou d'autres facteurs déterminants?



M. LORENZO COTE,
ST-COEUR-DE-MARIE:
"C'est une question très difficile à aborder. D'abord dans notre comté nous avons des candidats peu connus et ils auront à se faire valoir.

D'autre part, la candidature de Me Wagner ne peut pas nuire au parti conservateur mais encore là je ne peux pas réellement dire que ce sera suffisant pour porter son parti au pouvoir. Pour ce qui est de nos candidats, ceux que je connais mieux sont Messieurs Lessard et Gagnon. Le premier parce qu'il est notre député, et je trouve que c'est un bon homme et qu'il a fait du bon travail, le second je le connais très bien, il peut en arracher mais je pense qu'il va s'en tirer, c'est un homme d'affaires... Pour ce qui est des deux autres je ne peux pas n'en parler encore car je n'ai pas eu l'occasion de les connaître assez. Selon

moi, les gens voteront plus pour l'homme que pour le parti."

MME GIROUX,
ALMA:

"Je manque présentement de renseignements en ce qui concerne la politique fédérale dans le moment. Habituellement j'attends vers la dernière semaine précédent les élections avant de me décider. Pour ce qui est des candidats locaux, je suis nouvellement arrivée dans la région on me pardonnera de ne pas les connaître. Quant à l'addition de Me Wagner dans les rangs du parti conservateur je pense que si le parti juge que cela peut lui faire du bien ce sera certes une bonne chose, mais selon

QUOI DE NEUF A



COUP D'ARCHET

Une émission portant sur la chasse en général, avec un fin connaisseur Claude Pamerleau, agent de conservation. Pour l'écoute: 7h.40 AM et 12h20 PM., du lundi au vendredi.

DIMANCHE-MAGAZINE

A cette émission, François Larochelle s'entretient avec un représentant d'organisme régional et présente sa chronique du livre. Le tout est agrémenté du choix musical de son invité. Une émission hebdomadaire de 30 minutes, le dimanche matin à 11.00 H.

JUDO INFORMATION

Des nouvelles du judo sur les plans local, régional, provincial, national avec Normand Couture, ceinture noire, diplômé de l'Institut National des Sports de Paris (France) et directeur de l'Institut de Judo d'Alma. Le lundi matin à 8h.45.

FIEVRE D'AUTOMNE

Une émission qui se veut une initiation progressive à la belle musique. Une réalisation de François Larochelle. Les commentaires sont de Michel Fortin, violoncelliste. Produite aux studios de CFMT, cette émission hebdomadaire de 30 minutes est diffusée le dimanche-matin à 9 heures.

Nos entrevus sur la rue.

dans l'opinion publique

moi il est un peu trop versatile. Les facteurs déterminants seront comme M. Trudeau le dit souvent, il y a les insatisfaits, il y a ceux qui sont pour la personnalité du candidat et, enfin qui choisiront pour le meilleur et pour le pire."



MME ALMAS LEMIEUX, ALMA:

"M. Trudeau au national et M. Lessard dans notre comté devrait remporter les élections. Je ne pense pas que Me Wagner puisse changer grand chose dans cette élection là. Pour ce qui est des autres candidats je ne les connais pas encore car je n'ai pas assisté à aucune de leur assemblée électorale jusqu'à maintenant. Le fait déterminant dans cette élection sera le travail d'une équipe pour intéresser la population à voter."



MME BERTRAND SIMARD, ALMA:

"Selon moi M. Trudeau devrait remporter les prochaines élections. L'addition de Me Wagner apportera des votes supplémentaires de la part des

électeurs de la province de Québec mais réellement je ne crois pas que cela soit suffisant à leur donner le pouvoir. Encore s'ils avaient un autre chef que M. Standfield... Pour le moment je ne me suis pas informée de la valeur de tous les candidats, cependant M. Lessard semble bien populaire. M. Gauthier pour sa part, ne m'est pas inconnu par la radio de même que M. Gagnon que je connais un peu. Quant à M. Guay j'espère le connaître bientôt. Selon moi c'est la personnalité de l'homme qui sera le facteur déterminant dans cette élection."



MME RENE BOUCHARD, ST-JEROME:

"Selon moi M. Trudeau devrait encore une fois être élu quoique je ne me préoccupe guère des élections de ce temps-ci. Je ne sais pas ce que sera l'addition de Me Wagner pour le Parti Progressiste conservateur mais cela devrait aider. Pour ce qui est de nos candidats je ne les connais pas tellement et j'aime autant pas me prononcer."



MME TREMBLAY, ALMA:

"Pour ce qui est du côté national je ne sais pas mais dans notre comté ce sera sûrement M. Lessard. Si M. Wagner peut influencer sur les résultats je ne crois pas, même pas du tout. Du côté des autres candidats dans notre comté je ne les connais pas du moins comme homme politique. C'est ce qui me fait dire que la sélection des candidats influencera le vote en faveur du parti libéral."



MME JEAN-YVES BELISLE, ALMA:

"Le parti libéral devrait reprendre le pouvoir mais, sans aucun doute, avec beaucoup de difficulté. Dans la région, je pense que M. Lessard aura beaucoup de difficulté. A les entendre parler ce sont tous de braves hommes mais c'est assez tôt pour juger lequel est le meilleur. Je trouve qu'on ne les connaît pas assez pour en parler, habituellement on les connaît quand ils font des erreurs mais avant ils n'en font pas... Selon moi le travail des

organiseurs et le programme du parti seront les facteurs déterminants dans cette élection."



MME BERANGERE LAROCHE NOTRE-DAME D'HEBERTVILLE:

"Selon moi M. Trudeau devrait remporter la palme encore une fois cette année mais cependant, les sièges seront plus partagés. Me Wagner apportera certainement une aide précieuse au parti conservateur parce qu'il était très apprécié comme ministre de la justice au Québec. Nos candidats devraient se faire une chaude lutte au niveau du comté, surtout entre M. Lessard et M. Gauthier parce que ce dernier est jeune et qu'il semble bien déterminé. Le parti créditiste a toujours eu beaucoup de sympathisants dans notre comté. M. Gagnon n'a, d'après moi aucune chance de remporter la victoire et M. Guay je ne peu faire aucune appréciation étant donné que je ne le connais pas."



M. LAURIER DUCHESNE, ALMA:

"Pour le pays j'estime que le parti libéral devrait l'emporter. C'est dû à une coutume qu'à d'autre chose comme la personnalité par exemple. Ici dans la région, il y aura une chaude lutte entre le parti libéral et le parti Créditiste, je pense bien que la personnalité du candidat ne sont pas à négliger mais le parti libéral est bien établi et les Créditistes ont par ailleurs déjà livré une chaude lutte et je pense bien que cela devrait continuer. L'équipe qui a le pouvoir financier le plus solide devrait l'emporter dans cette élection."



*Restaurant
Tony Wong*

204 BOUL. DEQUEN ALMA TEL.: 662-4811



METS CHINOIS

**ET CANADIENS
au Lac-St-Jean**



Charte des
DROITS DU CONSOMMATEUR

DE LA MÊME MANIÈRE QU'IL EXISTE UNE CHARTE DES DROITS DE L'HOMME, NOUS CONCEVONS QU'IL EXISTE EN 1972 UNE CHARTE SPÉCIALE DES DROITS DU CONSOMMATEUR. C'EST EN PROPOSANT CETTE CHARTE OFFICIEUSE QUE NOUS NOUS ENGAGEONS À VOUS OFFRIR UN NOUVEAU PROGRAMME D'ENSEMBLE DESTINÉ À L'APPUYER LE MIEUX POSSIBLE.

1 LE DROIT D'ÊTRE RENSEIGNÉ

Nous nous engageons à continuer de vous offrir un style de publicité qui dit bien ce qu'elle veut dire et ne prête pas à de fausses interprétations. Nous revisons constamment les étiquettes de nos produits et les affiches de nos supermarchés et nous continuons d'oeuvrer ferme pour fournir au consommateur le plus de renseignements pertinents sur tel et tel produit.

Nous vous parlerons des prix à l'unité et de la datation des produits; nous vous expliquerons comment vous en servir le plus facilement et le plus rapidement possible...

2 LE DROIT DE CHOISIR

produit.
Nous vous parlerons des prix à l'unité et de la datation des produits; nous vous expliquerons comment vous en servir le plus facilement et le plus rapidement possible...

2 LE DROIT DE CHOISIR

Nous nous engageons à continuer de vous offrir une variété sélective de produits de qualité dans nos supermarchés – afin de vous permettre à VOUS, consommateur, de choisir vous-même les produits de marque nationale ou de marque maison que vous désirez – les produits dont la qualité et le prix vous conviennent le mieux.
VOTRE CHOIX!

3 LE DROIT D'ÊTRE ENTENDU

Nous nous engageons à continuer de dialoguer avec vous, en tant que consommateurs et en tant que membres d'Associations ou de groupes – en un mot, avec tous ceux qui sont authentiquement intéressés à le faire. Tous vos commentaires nous sont précieux. Soyez assurés qu'ils ne tombent pas dans l'oreille de sourds.

Ce sont vos éloges et vos critiques qui nous ont permis de devenir aujourd'hui ce que nous sommes. Sans vous, sans votre collaboration sur laquelle nous comptons sans cesse, Steinberg Limitée n'aurait jamais pu connaître l'expansion d'aujourd'hui et entre autre choses, n'aurait jamais pu mettre à votre disposition une politique telle que les prix miracles et les achats bonis, qui existent pour une 4^e année consécutive. Donc, vos commentaires sont bienvenus. Faites les parvenir sans hésitation au Directeur général, 5400, rue Hochelaga, Montréal.

4 LE DROIT DE CORRIGER

Nous nous engageons à vous reconnaître le droit de nous aider à corriger et à améliorer les produits et services qui vous déçoivent. Les garanties existent pour être respectées. Nous vous reconnaissons le droit d'attendre d'un produit ou d'un service qu'il soit vraiment à la hauteur de la publicité qui l'entoure. Lorsqu'il ne l'est pas, c'est votre droit de nous le dire et de nous aider à corriger cet état de choses.

En suggérant cette Charte des droits du consommateur, nous sommes tout à fait conscient des responsabilités que nous endossons.

Mais pour nous, toujours mieux servir le consommateur en 1972, c'est faire PLUS ET MIEUX que lui offrir la possibilité de réduire à l'année le coût des aliments (comme nous le faisons depuis que nous avons lancé la politique de prix miracles tous les jours pour plus de 5,000 produits et nos achats bonis en 1969); c'est faire PLUS ET MIEUX que de lui offrir la variété, la qualité et les nombreux services qui ont fait la réputation de Steinberg depuis plus de 50 ans; c'est aider le consommateur de 1972 à formuler et défendre "en direct" ses droits de consommateur.

Pour atteindre notre but, nous nous engageons à y consacrer tout le temps, l'énergie et la bonne volonté nécessaires, et nous vous remercions une fois de plus pour votre précieux appui.

PETITES ANNONCES

A LOUER- on offre à louer 1 garçonnière entièrement meublée, tapis mur à mur, entrée indépendante. Libre le 1er octobre. Pour informations composez 662-7583.

A LOUER- on offre à louer 1 chambre avec dinette et salle de télévision, au 135 Bourassa ouest, Alma. Pour informations composez 662-2457

LOGEMENT A LOUER- on offre à louer 1 logement de 4 pièces. Libre immédiatement. Pour informations, composez 662-7960.

A VENDRE; on offre à vendre 1 télévision noir et blanc Westinghouse, une laveuse manuelle. Pour informations composez 662-9564.

LOGEMENT A LOUER- on offre à louer 1 logement de 5 pièces, situé rue St-Joseph, Alma. Libre immédiatement. Pour informations composez 662-5080.

A VENDRE; on offre à vendre une moto Honda, 350 CC, 4 cylindres, à l'état neuf. Pour informations composez 668-7684.

LOGEMENT A LOUER; on offre à louer 1 logement de 5½ pièces, entrée de laveuse et sècheuse automatique, situé dans le quartier Maltais, à Alma. Libre immédiatement. Pour informations composez 668-8806

A LOUER; on offre à louer 1 chambre convenant pour 2 jeunes filles, avec chambre de bain, situé au 409 rue Collard, Alma. Pour informations composez 662-6581.

A LOUER- on offre à louer 1 logement de 3 pièces meublée, chauffée, éclairée, eau chaude fournie. Convenant pour couple sans enfants ou 2 ou 3 adultes. Entrée pour auto. Situé près des écoles au 320 rue Bourassa ouest, Alma. Pour informations composez 662-2630 ou 668-7754

VENDEURS OU VENDEUSES DEMANDES: hommes ou femmes demandés, à temps plein ou partiel pour représenter les produits Service d'achats à domicile, spécialités culinaires, beauté, santé, brosses, articles de nylon garanties de 5 ans, eau de Javel, savon etc. Ces vendeurs devront couvrir les territoires établis de Roberval, Normandin, St-Félicien, Dolbeau et environs, Alma, St-Bruno, Hébertville et St-Coeur-de-Marie. Adressez-vous à la succursale d'Alma: Errold Fortin 52 rue Gauthier ouest, tél.: 662-9902

A VENDRE- Renault 1970. Informations 662-2260 entre 6h. et 8h.

LOGEMENT A LOUER- 1 logement chauffé, éclairé, meublée, situé Boul. Auger, Alma. Convient pour 1 personne. Pour informations composez 662-9341.

Fiancés et nouveaux mariés: pour articles ménagers de toutes sortes visitez la vaste salle de démonstration de M. Errold Fortin qui en plus de ses spécialités possède un vaste choix de vadrouilles, plats à vaisselles, etc....Vous pouvez le rejoindre en tout temps à 52 rue Gauthier, Alma, ou en composant 662-9902.

MAISON A VENDRE- plein pied au village de l'Ascension. Libre immédiatement. Pour informations composez 662-7409.

AUTONEIGE A VENDRE- on offre à vendre une autoneige Artic Cat, puma 440, 1972 à l'état neuf. Pour informations composez 662-9902 ou se rendre au 860 Gauthier, Alma.

A LOUER- logement de 4 pièces, fini moderne, situé près de l'hôpital au 1309 rue St-Joseph, Alma. Pour informations composez 668-8165.

Rien de plus facile que de
L'Argent Comptant des Associés

Facile à obtenir... le montant que vous désirez est déterminé par la valeur non hypothéquée de votre propriété. Il peut être de \$5 000, \$10 000, de \$25 000 ou même plus. Et il n'y a jamais de commission ni de frais de courtiers à payer.

Facile à prendre... parce que vous avez peut-être droit à un taux d'intérêt spécial.

Facile à rembourser... le remboursement, réparti sur plusieurs années, permet des mensualités moins élevées. Si vous avez besoin de comptant appelez-nous au sujet d'un prêt en première ou en deuxième hypothèque. Rien de plus facile!

662-6528
ASSOCIATES REALTY CREDIT LIMITED

662-2589

EMPLOI TEMPS COMPLET OU PARTIEL:
On demande des dames ou jeunes filles pour travailler pour une compagnie bien connue dans la région. Revenu intéressant. S'adresser à:
309, Albert Naud, Alma ou téléphoner à 662-9409

HOMMES DEMANDES- pour travail à temps plein. Devront posséder voiture, pour la région du Lac-St-Jean. Pour informations écrire à: Claude Turcotte C.P. 563, Alma.

Cie internationale
On demande homme ou femme pour travail à temps plein ou partiel, devront posséder une voiture, pour Alma et Roberval. Pour informations écrire Laurier Simard C.P. 563, Alma.

PENSEZ-Y!...ON NE NAIT PAS VENDEUR ON LE DEVIENT!!!
Vous pouvez devenir vendeur et gagner entre \$9,000 et \$12,000. Vous devez avoir 21 ans ou plus de bonnes références, actif, responsable. Nous offrons deux semaines d'entraînement théorique toutes dépenses payées et avancement rapide. Maintenant pour rendez-vous appelez 481-2977.

EXCLUSIF EN VILLE:
Nous avons en magasin un choix de tabac canadien, quesnel, obourg curé, pomeroy doux, en feuille de première qualité.
Epicerie Philippe Côté & Fils
1000 Boul. St-Jude
Alma.

ENCADREMENTS DE TOUS GENRES

PHOTOS
PEINTURES
MOSAIQUES

POINTS DE LAINE
DIPLOMES
LICENCES ET PERMIS

Service 48 heures

PIERRE STE MARIE - PROPRIETAIRE
730 St-Luc, Alma Tél.: 662-5083

LEDIS INC.

Ledis Inc. offre pour réception de tout genre, soit à l'occasion de mariage, banquets d'affaires, congrès, anniversaire etc., un système de "son et lumière" pouvant fournir musique d'ambiance ou musique de danse de très haute qualité. Ainsi vous verrez transformer une simple salle de réception en un hall somptueux ou encore votre humble salon en une discothèque endiablée. Pour tous renseignements consultez M. Denis Côté en composant 668-8125.

ECONOMIES DU NORD ENR.
Rue Dequen, St-Gédéon Tél.: 345-2577
Vente et achat de meubles usagés.
Le magasin des vrais aubaines.
DESBIENS: 346-5464 ALMA: 662-7991

Il suffit de quelques minutes de votre temps pour vous faire de \$25 à \$100 en devenant pointeur. Rien à investir, aucun déplacement de chez vous puisque nous faisons le travail. Tout le monde peut être pointeur, peu importe l'âge et l'endroit où vous demeurez car dans notre milieu nous avons besoin de tout le monde. Soyez assuré que le tout sera gardé confidentiel. Pour de plus amples renseignements veuillez écrire à:
Les Pointeurs associés
C.P. 291,
Alma.



Arthur Pelletier
"SINGER"
Stationnement
Gagnon Frères
Tél.: 662-2874 Alma

la Golden Touch & Sew, celle qu'on appelle à juste titre la reine des machines à coudre

réparations garanties sur toutes marques

Qualité - Bas prix Facilités de paiement.
venez nous voir



loisirs

OPINION DU LECTEUR

L'auditorium d'Alma Une patente pour les gros?

Monsieur André Rochette,
J'ai lu vos démagogues protestations, suggestions et suppositions dans Le Soleil, édition du 30 septembre 1972 au sujet de la venue de Nana Mouskouri à l'auditorium d'Alma.

A la suite de cette lecture, j'ai pensé vous soumettre, à mon tour, mes humbles réflexions.

D'abord vous parlez de l'heure mal choisie de la vente des billets. Le travailleur étant à l'usine à ce moment-là ne pouvait, selon vous, se prévaloir de son droit d'achat. Je vous ferai remarquer qu'à 8 hrs ou 9 hrs du matin, il n'y a pas que l'ouvrier d'usine qui est occupé. Tout le monde du travail, à quelque niveau qu'il soit, est en branle. Pour ma part, je ne suis qu'une ménagère et à cette heure, j'ai beaucoup à faire à la maison tout comme les épouses des travailleurs dont vous parlez ou autres femmes qui oeuvrent à l'extérieur du foyer. Eh bien! qu'aurait-il donc fallu faire? Mettre les billets en vente à 4 hrs de l'après-midi au moment où beaucoup de gens quittent leur travail ou peut-être même installer des dépôts dans les usines d'Alma...

Votre idée de faire plusieurs premières est pour le moins saugrenue. Je vois mal en tout cas les dignitaires, dont vous faites partie, répéter cinq soirs de suite les mêmes cérémonies parce qu'il faudrait que les cinq soirs soient tout aussi officiels que le premier si on veut que chaque soir soit une première et ainsi satisfaire tout le monde. Pour plaire à tous, il aurait été préférable que vous suggériez une grande première d'ouverture de l'auditorium à l'aréna local. Quelques mille personnes

auraient pu y assister ou plutôt, auraient pu y geler ensemble. Tant qu'à être ridicule autant y aller largement.

Vous critiquez également le choix de l'artiste. Auriez-vous préféré Wellie Lamothe pas hasard?

Maintenant ma suggestion: Monsieur Rochette vous êtes commissaire d'écoles. En tant que tel, vous avez reçu tout comme vos collègues 2 billets pour ce spectacle, ce à quoi je n'ai rien à redire. Au contraire, je trouve tout à fait normal que les commissaires d'écoles du comté Lac-St-Jean et les édiles municipaux aient des billets étant donné l'engagement commun des commissions scolaires et de la cité dans cette aventure de l'auditorium. Néanmoins, vous qui êtes si éploré pour le pauvre travailleur qui n'a pas pu se procurer de billets, offrez donc les deux vôtres à deux de ces travailleurs. Par ce fait, vous seriez logique avec vous-même et je ne douterais pas de l'appui solidaire de votre épouse dans ce grand geste de générosité fraternelle.

En terminant, s'il est vrai que certaines personnes ont acheté un nombre élevé de billets et qu'il s'en trouvait qui en aient de trop, je vous laisse savoir que je suis intéressée à en acheter deux, car mon mari et moi nous n'avons pu nous en procurer: je suis arrivée trop tard. Sachez que je ne suis pas la seule. Je connais un bon nombre de personnes qui ont travaillé depuis quatre ou cinq ans pour l'obtention de cette salle et qui ne seront pas là le soir de la première, faute de billets.

Au fait, pourquoi ne nous vendriez-vous pas les vôtres monsieur Rochette. Nous sommes des travailleurs tout autant que vous

ou que ceux que vous vous imaginez défendre contre des injustices qui n'existent que dans votre esprit démagogue et faussé. Réfléchissez à mon idée, car avec la mentalité que vous avez, vous ne serez pas à l'aise dans cette salle le soir du 11 octobre. Si vous croyez que l'auditorium "c'est encore une patente pour les gros de la place", on dira de vous que vous êtes un gros, si vous êtes présent ce soir-là.

Bien à vous.

Madame Janine Simard
345 rue Bourassa ouest,
Alma.

Inauguration de l'auditorium

ALMA- Le mercredi soir, 11 octobre prochain sera inauguré officiellement l'auditorium d'Alma. Situé au 850 Ave Bégin au Pavillon Wilbord Dufour, l'auditorium d'Alma, d'une capacité de 797 sièges, est la propriété de la C S R du Lac-St-Jean et administré conjointement par la C S R du Lac-Saint-Jean et la Cité d'Alma laquelle contribuant financièrement à l'administration et à la programmation de la salle.

La cérémonie d'ouverture, précédant de quelques minutes le récital de Nana Mouskouri, se déroulera en présence du député Roger Pilote et sous la présidence conjointe du président de la C.S.R. du Lac-Saint-Jean, Monsieur Maurice Guérin et le Maire de la Cité d'Alma, Monsieur Maurice Paradis.

A noter que les détenteurs de billets pour le récital de Nana Mouskouri prévu pour 20.30hrs (08.30) devront se présenter à 20.00hrs (08.00) à l'auditorium d'Alma afin de participer à la cérémonie d'ouverture.

Education permanente

ALMA- C'est jeudi soir, le 5 octobre prochain à 20.00 (08.00)hrs à la Bibliothèque Municipale d'Alma, Pavillon Wilbrod Dufour que sera lancé officiellement le programme du Service de l'Education Permanente, Section E. Populaire pour la prochaine saison. Madame Rachèle Ouellet, directrice du programme de l'Education Populaire pour la C.S.R. du Lac-St-Jean sera d'ailleurs sur les lieux afin de renseigner le public sur les différents cours présentés. Madame Ouellet sera d'ailleurs l'invitée de CFGT, dimanche le 8 octobre prochain à l'émission "DIMANCHE-MAGASINE" afin de bien faire connaître au public d'Alma l'étendue du programme d'éducation populaire pour la saison 72-73.

Au cours de cette même cérémonie, sera inauguré officiellement le nouveau local de la Bibliothèque Municipale d'Alma au Pavillon Wilbrod Dufour. Selon le directeur de la Bibliothèque Municipale d'Alma, Monsieur Yves Savard, le nouveau local servira de centrale et ne compromettra en rien la vocation des surcursales déjà existantes, soit celle de la Plaza d'Alma et celle du Quartier St-Pierre. Monsieur Yves Savard a d'ailleurs précisé que ce nouveau dépôt de la Bibliothèque Municipale s'adresserait surtout aux chercheurs tout en écartant pas la volonté de devenir un centre d'animation de la culture populaire telles que la présentation de conférences, d'ateliers, d'expositions, etc...

Cette première manifestation culturelle à la Bibliothèque Municipale d'Alma sera d'ailleurs agrémentée par la présentation d'une exposition itinérante sur les METIERS D'ART DU QUEBEC, grâce à la collaboration du Ministère des Affaires Culturelles.



VOYEZ EN STEREO 4 PISTES...
TOUS LES ASPECTS DE LA VERITE MIS
A JOUR SUR FILM.

JOE COCKER
THE ROTATING ROCKERS
14 ANS

et les
42 MEMBRES DU
COMMUNAL TOURING COMPANY

MAD DOGS & ENGLISHMEN

avec
LE MAITRE DE
L'ESPACE
et du TEMPS!

LEON RUSSELL

VOYEZ LEUR JEU DANS LES GRANDS
PALACES D'AMERIQUE!

METRO-GOLDWYN-MAYER présente le JOE COCKER AND THE ROTATING ROCKERS
L'ALPHABETIQUE Éditions PRODUCE BY MACKAY. Association Producteur-Éditeur
Produit par PERRY ADKINS. Écrit par HARRY KAMIN. Révisé par PERRY ADKINS
Au sujet de la Association des Cinéastes du Québec en Colombie

2^{ème} FILM

JIM BROWN
DIANNA CARROLL
JULIE HARRIS
ERNEST BORGNE
DANS

**LE CRIME
C'EST NOTRE
BUSINESS**

EN COULEURS

OCT. 8-9-10-11-12 DIM. à JEU

ALMA 177 SACRE-COEUR
ALMA - 662-2992
CLIMATISE

Chez les femmes de carrière

ALMA (RBG)- Mercredi dernier les Femmes de carrière tenaient leur premier souper de la saison 1972-73. Ce groupement féminin existe à Alma depuis maintenant deux ans et compte 150 clubs au Canada dont 10 au Québec. Les quelques 60 membres qui avaient répondu à l'invitation de leur présidente, Mme Louissette Tadros, font partie de toutes les sphères d'activités professionnelles.

L'objectif social des femmes de carrière, est de développer une meilleure connaissance du milieu dans laquelle elles évoluent en promouvant le statut de la femme dans ce milieu et à travers le monde. De cet objectif commun, se détache plusieurs thèmes particuliers, parmi lesquels le Club des femmes de carrière d'Alma en ont retenu un, tout particulièrement. Il s'agit de l'enrichissement personnel de la femme, par la participation aux différentes activités du milieu. Ainsi les femmes de carrière d'Alma se proposent-elles d'être actives dans les différents organismes existants à Alma tels: les assemblées publiques du Conseil de ville, les soupers de l'Entraide économique, Commission scolaire et diverses activités sociales telle l'Art bleu, pour n'en

nommer qu'une, et culturelle.

De plus, l'AFCA se propose de tenir plusieurs soupers causeries ou, des personnalités de divers milieux seront les conférenciers invités. On se propose aussi, de participer à une dynamique de groupe sous la direction de professeurs réputés.

Pour débiter l'année en se conformant au thème choisi, l'AFCA tiendra un panel avec les organisateurs des parties fédérales, afin de connaître ce qu'est une convention. Cet intéressant panel est prévu pour le 18 octobre prochain et son issu sera couronné par une période de questions qui feront l'objet d'une discussion à laquelle les membres présents prendront part.

Pour toutes les femmes qui

seraient intéressées à faire partie de l'association des femmes de carrière d'Alma, elles doivent communiquer le plus tôt possible avec la publiciste du club, Mme Céline Girard au numéro 662-7770 ou encore avec la présidente Mme Louissette Tadros à 668-8097 le soir et 668-8355 local 24 le jour.

Magasins fermés lundi

ALMA- Le ministère de l'Industrie et du Commerce tient à aviser les propriétaires d'établissements commerciaux soumis à la Loi des heures d'affaires que leurs magasins devront être fermés toute la journée le lundi 9 octobre 1972, jour de l'Action de grâces, conformément à l'article 2 de la Loi.



Commission scolaire régionale du Lac-St-Jean

FORMATION DES COMITÉS-ÉCOLES

DATES DE CONVOCATION DES PARENTS

DANS LE TERRITOIRE DE LA C.S.R. DU LAC-ST-JEAN

Tous les parents des élèves fréquentant les écoles de la région sont convoqués à une assemblée générale, aux dates mentionnées ci-dessous en regard de chacune des écoles, conformément à la Loi 27 (1971), article 66, qui stipule qu'avant le 15 octobre de chaque année, le directeur ou le responsable de chaque école administrée par une Commission Scolaire convoque une assemblée générale des parents des enfants qui fréquentent telle école, afin d'y former, avant cette date, un comité d'école.

DATES

ÉCOLES

7.30h.

C.S. DELISLE-NORD

3 oct. 72 Notre-Dame-du-Rosaire, St-Nazaire.
4 oct. 72 St-Léon, St-Coeur-de-Marie, Ascension.
5 oct. 72 St-Henri-de-Taillon.
6 oct. 72 Ste-Monique.

C.S. BELLE-RIVIÈRE SUD

10 oct. 72 Toutes les écoles.

C.S. ALMA

3 oct. 72 St-Pierre, St-Joseph, Ste-Thérèse.
5 oct. 72 Albert-Naud
10 oct. 72 Lammenais, Damase-Boulangier, Fredo-Duchesne, Notre-Dame, St-Jude.
11 oct. 72 St-Georges
12 oct. 72 Goyer

C.S.R. DU LAC-ST-JEAN

2 oct. 72 St-Sacrement, Marguerite-Bourgeoys
4 oct. 72 Pavillon Camille Lavoie
4 oct. 72 Séminaire St-Jérôme, Curé-Hébert
5 oct. 72 La Sapinière, Pavillon St-Luc
10 oct. 72 Pavillon Wilbrod Dufour
11 oct. 72 Notre-Dame, Desbiens
12 oct. 72 Delisle, Garnier.
12 oct. 72 Bon-Conseil, St-Antoine (à St-Jér.)

OFFRE D'EMPLOI

La Commission Scolaire Régionale du Lac-St-Jean annonce l'ouverture du poste suivant:

APPARITEUR EN LABORATOIRE ET EN AUDIO-VISUEL

ENDROIT:

- Ecole Curé-Hébert
Notre-Dame d'Hébertville

DESCRIPTION DE LA FONCTION:

- Assumer le prêt et le contrôle de l'équipement.
- Fournir l'aide technique aux utilisateurs.
- Entretien normal des appareils.

QUALIFICATIONS:

- Connaissance des techniques Audio-visuelles et des sciences.
- Bonnes relations humaines.
- Aptitudes au contrôle et à la mise en place de procédés efficaces.

SALAIRE:

- Selon convention collective en vigueur.

Toute demande doit parvenir avant le 9 octobre 1972 à:

GERVAIS BOUDRIAS,
C.P. 610,
ALMA.

Alma, le 29 septembre 1972

PAUL H. DAMIEN,
Secrétaire général.

Je suis parti... Mais je me souviens:

(Père Constantin)

Lettre au Journal Le Lac-St-Jean

Oui, je suis parti d'Alma. Les desseins de Dieu sont différents de ceux des hommes. "Mes chemins ne sont pas vos chemins". "Mes pensées ne sont pas vos pensées". C'est le thème de la liturgie de dimanche dernier.

J'étais à Alma depuis le 13 Juin 1963. Ce fut agréable de passer 9 ans avec une belle population comme la vôtre.

Chers amis, vous m'avez connu...

Je vous ai connus et appréciés...

J'ai travaillé surtout à St-Sacrement ou de nombreux paroissiens se dévouent même depuis le début - exactement en Septembre 1947. Eh oui, c'est votre jubilé d'argent. C'est formidable et digne d'admiration. J'en profite pour vous offrir mes félicitations

et mes meilleurs vœux pour l'avenir.

Mon ministère s'est porté chez les jeunes de l'élémentaire, les malades, les habitués du Centre Jean Dequen, les personnes âgées, surtout celles du Foyer Normandie, le SPM local et même le SPM (secteur du Lac-St-Jean), certains mouvements familiaux, en un mot, à toutes les catégories.

J'ai eu des rencontres de prêtres et de laïcs lors des réunions de zone ou de vicariat. C'était très intéressant de travailler dans la région avec tous ces apôtres responsables et engagés.

J'avais beaucoup d'amis dans la paroisse comme dans la ville et le diocèse. J'ai quitté Alma le 26 août dernier. Je répondais aux désirs de mon Provincial...

Voici sa lettre reçue auparavant.

Cher Père Constantin,

A la veille de votre départ d'Alma, je tiens à vous exprimer l'admiration que je ressens pour le travail intensément apostolique que vous avez réalisé au Lac-St-Jean auprès de chrétiens de toutes classes. Vous êtes disposé à prolonger une telle action avec plus d'intensité si possible en la paroisse St-Sauveur ou l'on vous attend à bras ouverts.

Votre disponibilité - que j'admire tout autant - vous assimile aux Apôtres prêts à répondre aux appels de l'Évangile. Je ne vous cache pas que je suis heureux de vous voir accepter une fonction qui vous attachera à une population avide de trouver en un vrai prêtre la lumière et la force qu'apporte l'Évangile.

Vous pouvez donc rejoindre le Curé Bellemare au jour qu'il vous a sans doute déjà fixé. Vous serez rattaché à la maison de Shawinigan avec Jean-Louis comme supérieur. Ce sera pour vous la maison de famille ou vous aurez toujours votre place.

En vous disant la reconnaissance de la province pour le travail réalisé à Alma avec dévouement, constance et patience, je vous souhaite aussi d'être très heureux avec la communauté chrétienne de St-Sauveur.

En communion de prière et d'idéal, avec l'expression de ma fraternelle amitié.

Edouard Bussièrès sss. Provincial.

Je suis parti mais je me souviens...Oui, j'aurais aimé rencontrer et saluer les nombreux amis de la paroisse comme de la ville, les autorités scolaires, civiles et religieuses. Ce fut impossible. C'était le temps des vacances.

Les uns faisaient un beau et long voyage, d'autres étaient au chalet ou au camping, d'autres encore demeuraient au foyer. De mon côté, j'étais bien engagé par le ministère vu

l'absence de quelques confrères. J'ai prié pour vous tous surtout durant ma retraite à Chicoutimi.

Chers amis, je dis donc à tous et à chacun mon cordial merci pour votre accueil si sympathique et vos délicatesses si souvent répétées: services variés, dons ou cadeaux, conseils et prières. Ma reconnaissance à mes confrères S S S de St-Sacrement.

Merci spécial à la direction, au personnel religieux et laïc et aux présidents du Foyer Normandie. Merci aux amies si dévouées pour les personnes âgées

J'aurais voulu faire davantage.

A tous et à chacun, mon souvenir constant et l'assurance de mes humbles prières. A tous, un avenir heureux où la santé, le succès et la sainteté vous accompagneront.

Bonjour et Bienvenue à St-Sauveur de Shawinigan Sud.

Georges Constantin sss.

P.S. Merci beaucoup au Journal si intéressant et hospitalier.

Le 23 septembre 1972.

CARTES PROFESSIONNELLES

Aurèle Boily & Associés

COMPTABLES AGREES

Tél.: 668-8300

25, Sacré-Coeur

ALMA

HAMEL, LECLERC ET ASSOCIES

COMPTABLES AGREES

535 rue Collard

Alma

JULES HAMEL, C.A.

NORMAND LECLERC, C.A.

TEL. 668-8325

PAUL MARTEL

COMPTABLE AGREE

Bureau et Résidence: 205 Boul. Potvin

Alma - Tél.: 668-8351 ou 662-5482

DOLLARD BHERER

COMPTABLE AGREE

Bureau: 520, Ave Fortin, ALMA - Tél.: 662-2607.



conseiller
en immeubles.

Ghislain Fortin

Courtier en immeuble professionnel licencié

1020, Boul. Auger, Alma.
Tél.: 662-9341

gma inc.

Courtier en immeubles,
500 rue Sacré-Coeur,
Plaza d'Alma, local 13.
Tél.: 662-6559

Une bonne raison
pour vous
assurer de nous

Notre
équipe
de
courtiers

Gaston Angers	662-8765
Lucien Girard	662-3584
Mlle Camille Maltais	662-4217
Jean Angers	668-7206

ANGERS FILS INC.
COURTIERS D'ASSURANCES AGREES
Téls: 662-5312 - 7887
53, Sacré-Coeur Alma



prix miracles tous les jours...
À L'ANNÉE!

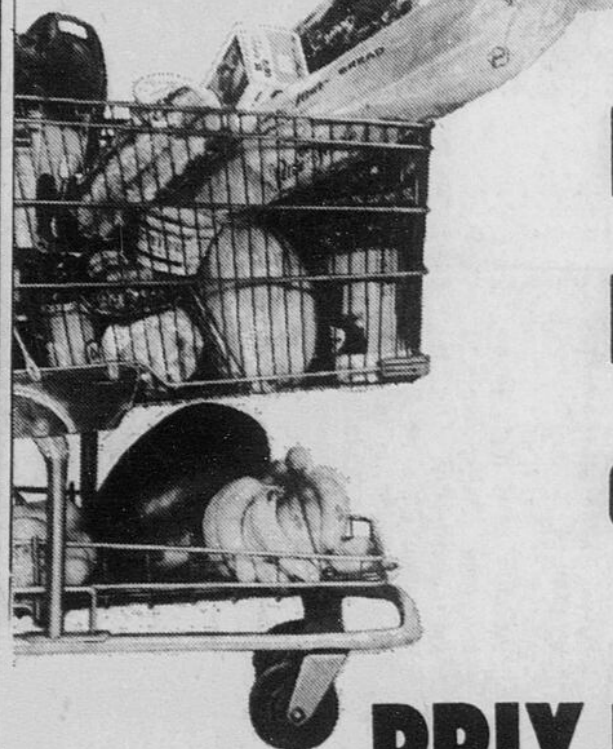

**Faites comme des milliers de gens...
 Economisez sur chacun de vos marchés
 en magasinant toujours chez Steinberg!**

PRIX MIRACLES pour la 4^e ANNÉE!

AU CONSOMMATEUR

*Il y a plus d'une façon d'économiser... L'une des premières consiste certainement à surveiller toutes ses habitudes d'achats.
 Connaître le prix des aliments, en évaluer la qualité et la fraîcheur demeurent des principes de base pour toute ménagère avisée.
 Comparer les prix? Bien sûr, c'est une dépense de temps, mais c'est une "dépense" qui en vaut la peine, puisque de cette façon, vous pourrez sûrement réduire davantage le coût de vos marchés chez Steinberg.*



ON PEUT COMPTER DESSUS!

ACHATS BONIS **doubles économies**

COMPAREZ

FROMAGE TRANCHÉ CANADIEN KRAFT, ORDINAIRE OU SINGLE PQT 2 LB	1.57	<input type="checkbox"/>
FROMAGE VELVEETA PQT 2 LB	1.57	<input type="checkbox"/>
FROMAGE À TARTINER CHEEZ WHIZ POT 2 LB	1.49	<input type="checkbox"/>
CORNICHONS BREAD & BUTTER CORONATION POT 24 OZ	49c	<input type="checkbox"/>
PURÉE DE TOMATES HEINZ BTE 5 1/2 OZ	17c	<input type="checkbox"/>

pm **produits populaires**

COMPAREZ

PATATES CHIPS HUMPTY DUMPTY SAC 14 OZ	69c	<input type="checkbox"/>
MARGARINE Mom's pqt lb	34c	<input type="checkbox"/>
CRISTAUX SWING A SAVEUR D'ORANGE 5 PQTs 3 1/4 OZ	79c	<input type="checkbox"/>
SUGAR CRISP DE POST (HONEY COMB. 12 OZ... 84c) BTE 13 OZ	59c	<input type="checkbox"/>
OLIVES MANZANILLA McLAREN, L.P. (OLIVES QUEEN. NAT. 15 OZ 69c) POT 15 OZ	85c	<input type="checkbox"/>

pm **bas tous les jours**

COMPAREZ

HUILE VÉGÉTALE CRISCO CONT. 128 OZ	3.29	<input type="checkbox"/>
GRUAU PRÉ-CUIT ROBIN HOOD PQT 10 OZ	43c	<input type="checkbox"/>
SAUCE V-H POUR SPARERIBS POT 12 OZ	57c	<input type="checkbox"/>
MÉLANGE À SOUPE POULET ET NOUILLES LIPTON PQT 4 1/2 OZ	25c	<input type="checkbox"/>
BISCUITS POUR CHIENS PETITS. MILK BONE PQT 16 OZ	42c	<input type="checkbox"/>

pm **bas tous les jours**

COMPAREZ

JAMBON PICNIC PLUMROSE BTE 1 LB	1.15	<input type="checkbox"/>
MÉLANGE NESTEA POUR THE GLACE POT 13 OZ	77c	<input type="checkbox"/>
GHERKINS KENT McLAREN POT 12 OZ	71c	<input type="checkbox"/>
POMMES DE TERRE FRITES JULIENNES, CONGÉLÉES STEINBERG SAC 2 LB	48c	<input type="checkbox"/>
PUNCH AUX RAISINS OU AUX FRUITS STEINBERG BTE 48 OZ	33c	<input type="checkbox"/>

pm **bas tous les jours**

COMPAREZ

DÉTERSIF LIQUIDE MIR 2 BOUT. 24 OZ	67c	<input type="checkbox"/>
PAINS DE SAVON JERGENS, FORMAT DE BAIN CH	10c	<input type="checkbox"/>
DÉTERSIF EN POUDRE STEINBERG, POUR LA VAISSELLE PQT 2 LB 3 OZ	82c	<input type="checkbox"/>
SERVIETTES ARC-EN-CIEL, STEINBERG PQT DE 450	99c	<input type="checkbox"/>
PAPIER CIRÉ STEINBERG ROUL. 200 PI.	65c	<input type="checkbox"/>

HEINZ BTE 5 1/2 OZ 17c
 OLIVES MANZANILLA 85c
 BISCUIX POUR CHIENS 42c
 PUNCH AUX RAISINS 33c
 PAPIER CIRÉ 65c

MÉLANGE MONARCH 37c
 POUR CROUTE A TARTE
 PQT 18 OZ

ESSUIE-TOUT 59c
 SCOTT, COULEURS ASSORTIES
 PQT 2 ROUL.

HANDI WRAP 69c
 DE DOW ROUL. 100 PI.
 (ROUL. 200 PI. ... 65c)

PAPIER À CUISSON 76c
 LOOK ROUL. 18" x 15"
 (PQT DE 4 SACS 18" x 22" 76c)

SAUMON SOCKEYE 72c
 GOLD SEAL BTE 7 1/4 OZ

PAIN DE VIANDE 39c
 AU PORC, AMBASSADOR
 BTE 12 OZ

TOMATES 30c
 DE CHOIX ORCHARD KING
 BTE 28 OZ

PÊCHES CLING 44c
 STEINBERG, EN MOITIÉS
 OU EN TRANCHES BTE 28 OZ

PÂTE DENTIFRICE 99c
 CREST, ORDINAIRE OU A LA
 MENTHE TUBE 100 ML

RINCE-BOUCHE 1.23
 SCOPE BOUT. 17 OZ

ACHAT BONI DOUBLE ÉCONOMIE

EAUX GAZEUSES
 ASSORTIES, ICE CASTLE

BTE 10 OZ **10¢**

ACHAT BONI DOUBLE ÉCONOMIE

JUS DE TOMATES
 LIBBY'S
 CANADA DE FANTAISIE

BTE 19 OZ **19¢**

ACHAT BONI DOUBLE ÉCONOMIE

FROMAGE CANADIEN
 TRANCHÉ, KRAFT
 ORDINAIRE OU SINGLE

PQT 8 OZ **43¢**

BAS TOUS LES JOURS

FEUILLE D'ALUMINIUM
 STEINBERG

ROUL. 18" x 25' **69¢**

BAS TOUS LES JOURS

GELÉES EN POUDRE
 STEINBERG
 SAVEURS ASSORTIES

PQT 3 OZ **10¢**

ON PEUT COMPTER SUR NOS VIANDES

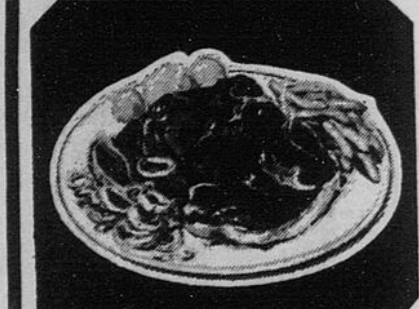
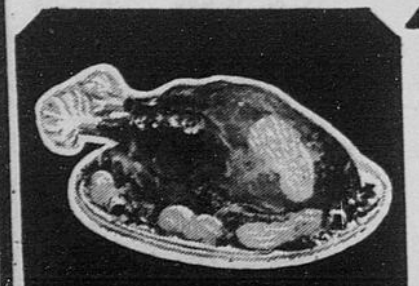

CANADA CATÉGORIE "A"

JEUNES DINDONS
 CONGELÉS, 5 À 10 LB **43¢ LA LB**

DINDES
 FRAÎCHES, 5 À 10 LB **49¢ LA LB**

20 LB ET PLUS 43¢ LA LB

JAMBON FUMÉ
 ENTIÈREMENT CUIT, PRÊT-A-MANGER
 UN BOUT OU L'AUTRE **72¢ LA LB**

JAMBON TRANCHÉ **93¢ LA LB**
 PRÊT-A-MANGER

JEUNE BOEUF VIEILLI NATURELLEMENT

BIFTECK DE RONDE
 DÉOSSÉ
 TRANCHE ENTIÈRE **\$1.15 LA LB**

RÔTI DE CROUPE
 COUPE SILVERSIDE **\$1.15 LA LB**

BACON TRANCHÉ
 SANS COUENNE

STEINBERG PQT 1 LB **96¢**

SWIFT PREMIUM PQT 1 LB **1.01**

RÔTI DE PALETTE
 COUPE ORDINAIRE, JEUNE BOEUF
 VIEILLI NATURELLEMENT LA LB **65c**

RÔTI DE CÔTES CROISÉES
 JEUNE BOEUF VIEILLI
 NATURELLEMENT LA LB **79c**

BOEUF HACHÉ
 FRAIS LA LB **78c**

LONGES DE PORC
 MAIGRES, FRAÎCHES,
 BOUT DES CÔTES, ENV. 3 LB LA LB **33c**

CÔTELETTES D'AGNEAU
 DANS L'ÉPAULE, EN PANIER
 DE NOUVELLE-ZÉLANDE LA LB **55c**

FOIE DE PORC
 TRANCHÉ, DÉLICIEUX LA LB **35c**

SAUCISSES FUMÉES
 SANS PEAU, STEINBERG PQT 1 LB **63c**

TOURTIÈRE
 STEINBERG PQT 16 OZ **77c**

SALADE DE CHOU
 OU DE POMMES DE TERRE, CONT. 2 LB
 STEINBERG **79c**

TÊTE FROMAGÉE
 4 étoiles pqt 10 oz. **60c**

JAMBON FUMÉ
 dans l'épaule, sans jarret la lb. **57c**

PARFAIT DESSERT
 COORSH PQT 13 OZ **29c**

FILETS DE MORUE
 BOOTH PQT 1 LB **88c**

COCKTAIL CREVETTES
 SAU-SEA 2 POTS 4 OZ **88c**

pâtisseries

TARTE À L'ANANAS
 STEINBERG 24 OZ - 8" CH. **49c**

BEIGNES AU MIEL
 GLACÉS, STEINBERG PQT DE 12 **49c**

GÂTEAU ÉTAGÉ
 À L'ORANGE, STEINBERG 18 OZ **55c**

ROULÉ AUX CERISES
 OU AU CHOCOLAT, STEINBERG 10 OZ **29c**

BRIOCHE SUCRÉE
 DATTES ET NOIX STEINBERG PQT DE 12 **39c**

GÂTEAU BLANC
 "NOUVELLE ORLÉANS"
 GLAÇAGE À LA VANILLE 14 OZ **39c**

PAIN TRANCHÉ
 À BLÉ ENTIER, STEINBERG
 AVEC RAISINS 12 OZ **31c**

POUDING-CHÔMEUR
 STEINBERG 13 OZ **39c**

BEIGNES AU SUCRE
 STEINBERG PQT DE 12 **29c**

articles divers

VERRERIE SUR PIED
 TAILLÉE À LA MAIN "CRUSADE"
 PQT DE 4 **\$1.29**

NOTRE HISTOIRE
 QUÉBEC-CANADA VOLUME # 4 **\$1.49**

ÉPONGES DE RECHANGE
 POUR VADROUILLES-ÉPONGES 2 POUR
 STEINBERG **99c**

fruits et légumes

BANANES CABANITA
 Petites sac en poly La livre **13c**

POMMES DE TERRE
 Du Québec Canada No. 1 Sac 10 livres **45c**

RAISINS
 De Californie Canada No. 1
 Rouges empereur La livre **48c**

POIRES BARTLETT
 De C.B. Canada de fantaisie La livre **31c**

POMMES McINTOSH
 Du Québec nouvelle récolte
 Canada de fantaisie Sac poly 5 livres **65c**

TOMATES
 De Californie Canada No. 1 La livre **32c**

HOROSCOPE

- 

LE BELIER. L'atmosphère est propice à une réconciliation. Cultivez des amitiés nouvelles, les autres seront bien disposés en votre faveur. Les démarches sont cette semaine couronnées de succès.
- 

LE TAUREAU. Votre imagination peut vous induire en erreur, dans le domaine sentimental. Ne vous laissez pas aller à l'entêtement, vous vous exposeriez à un chagrin destructeur et inutile.
- 

LES GÉMEAUX. Cette semaine, vous pouvez avoir des défaillances, mais elles seront de courte durée. Soyez davantage sur vos gardes, car un intrus s'est glissé dans votre milieu. Vous participez à un événement joyeux.
- 

LE CANCER. Vous aurez une semaine des plus intéressantes dans le domaine professionnel. L'occasion vous sera fournie de faire preuve d'audace et de témérité; Il y a du nouveau dans votre entourage.
- 

LE LION. Des obstacles et même des rebuffades sont à craindre durant la présente semaine. Évitez de vous adresser à des gens préoccupés ou hostiles. Dans la soirée de Mercredi une surprise vous arrive.
- 

LA VIERGE. Vous ne devez compter que sur vous-même pour faire face à vos obligations et à vos responsabilités. Vous aurez à faire preuve d'exactitude et de diligence si vous désirez arriver au but.
- 

LA BALANCE. Si vous devez prendre une décision au cours de la présente semaine faites-le avec le maximum d'objectivité possible. Sortez et voyez le plus de monde au cours d'une rencontre, vous trouverez la solution.
- 

LE SCORPION. Votre travail et tout ce qui s'y rapporte se voit favorisé et stimulé. Vous ne devez pas hésiter à poursuivre l'objectif en vue. Une faveur vous est finalement accordée.
- 

LE SAGITTAIRE. Les influences vous déconseillent les risques en matière de finance. Ralliez-vous à ceux, qui partagent vos préoccupations et vos projets. N'hésitez plus, posez ce geste définitif.
- 

LE CAPRICORNE. Des contacts avec des amis ou des groupements peuvent vous apporter d'agréables surprises. Les conversations et les explications exigent cependant la plus grande réserve.
- 

LE VERSEAU. Évitez une complaisance trop généreuse envers des personnes qui n'en sont pas dignes. Vous pourriez élargir les cercles de vos relations sociales et sentimentales.
- 

LES POISSONS. Montrez-vous empressé à vous occuper des intérêts des autres et les vôtres en bénéficieront par la suite. Évitez de prendre des décisions trop hâtives. Soyez présent lorsque l'on a besoin



**ANDRE
DESCHENES
s.o.d.**

OPTOMETRISTE

Sur rendez-vous: tél.: 662-7171

58 Sacré-Coeur

Alma

MOT

E	E	S	A	H	P	A	T	E	M	T	A	E	E	E
T	H	I	E	L	A	T	E	M	E	L	U	G	S	R
N	M	C	R	R	M	I	E	L	U	Q	R	I	I	E
A	E	E	A	I	T	N	L	C	A	A	E	M	R	I
M	U	N	I	C	A	I	A	C	M	N	G	I	E	N
E	N	I	H	C	A	M	A	I	S	O	N	M	M	A
S	M	O	E	M	A	M	A	M	A	L	I	C	E	M
M	E	M	A	C	A	A	A	G	R	E	N	I	R	E
E	I	J	O	C	E	G	E	D	A	M	E	T	I	R
T	O	N	E	H	T	I	S	D	O	S	M	N	A	A
R	S	R	C	A	R	C	E	I	A	N	I	A	T	B
O	E	N	D	A	M	I	N	E	A	N	E	N	I	A
R	A	N	M	E	R	E	G	E	M	R	A	A	L	L
M	A	N	D	R	I	N	O	I	S	N	A	M	I	A
M	A	T	I	N	E	I	R	E	C	R	E	M	M	M

UN MOT DE 10 LETTRES

ART DE TRAVAILLER
LE BOIS

- | | | | |
|----------|---------|---------|-----------|
| M | Maison | Mansion | Mercerie |
| Macache | Maitre | Mante | Merise |
| Macaquer | Major | Marais | Métal |
| Machine | Malabre | Marge | Métaphase |
| Maçon | Malice | Mari | Méto |
| Macula | Manade | Matin | Miel |
| Madone | Manant | Mégère | Militaire |
| Magasin | Manche | Méiose | Mimi |
| Magicien | Mandat | Melon | Mine |
| Maillet | Mandrin | Meninge | Moine |
| Mairie | Manière | | |

Solution de la grille précédente: JARRETIERE

I
N
C
O
N
N
U

CARTES PROFESSIONNELLES

demers, boily, tremblay,
notaires

raymond lapointe, b.a., II.I. (1949-1963)
j.-claud demers, b.a., II.I.
gaétan boily, b.a., II.I.
gratien tremblay, b.a., II.I.

70 Sacré-Coeur, ALMA
téléphone (418) 668-8343

FORTIN & LEMAY
NOTAIRES

Cessionnaires des greffes de: LOUIS-J. FORTIN, B.A., LL.L.
FRANCIS LEMAY, B.A., LL.L.
Me J.-P. Gagnon, n.p. (1872-1925)
Me J.-A. Gingras, n.p. (1906-1952)
Me Ros. Angers, n.p. (1923-1959)
Me J.-A. Fortin, n.p. (1917-1963)
Me J.-A. Plourde, n.p. (1921-1968)

31 Sacré-Coeur, ALMA
C.P. 130 - 662-6419

TREMBLAY & NADON

INGÉNIEURS - CONSEILS

Génie civil, mécanique, électrique, industriel

ROBERT TREMBLAY
359, Boul. Auger, Alma

348 Savard Est, ALMA
TELS.: Bur. 662-7117
Rés.: 662-8170

A ALMA, C'EST LA

PHARMACIE DESJARDINS

PRODUITS EN EXCLUSIVETE:

DU BARRY, LANCASTER, REVLON, FABERGE, CARVEN
PRINCE MATCHABELLI, HOUBIGANT ET LANVIN.

Le jeu du téléphone comme l'indique son nom est basé sur votre appareil téléphonique, chaque chiffre sur le cadran correspond à trois lettres de l'alphabet.

En partant de ce principe nous avons composé des mots, nous vous les donnons en code, que nous appellerons code téléphonique, c'est donc dire que chaque chiffre donné peut éventuellement correspondre à trois lettres différentes, il vous appartient de définir quelle lettre il représente, afin de reconstituer le mot indiqué par l'auteur.

PROBLEME NO 135 VOTRE REPONSE.....

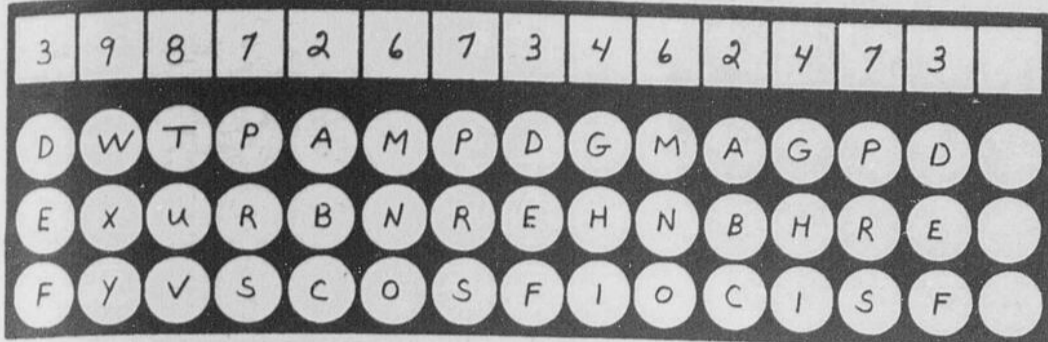

Solution du jeu précédent: GRASSOUILLETTE.

MOTS CROISÉS

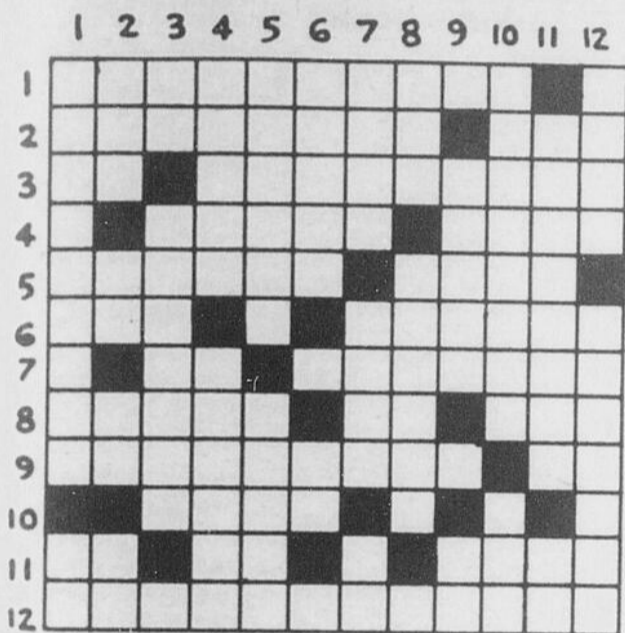

HORIZONTALEMENT

- 1.- Qui se promène dans la nuit
- 2.- Mode de locomotion utilisant les aréodynes---201 en chiffres romains.
- 3.- Voyelles de lien---Glande féminale mâle.
- 4.- Transformées en glace---Prén. masculin
- 5.- Etreindre---Cap. des ducs d'Auvergne.
- 6.- Gros perroquet---Qui se fait le long des côtes.
- 7.- Se suivent dans venir---Véhicule pour le transport des liquides.
- 8.- Capitale de l'Egypte---Obtenu---Ancien bouclier.
- 9.- Sans commencement, ni fin---Prep.
- 10.- Rongeur nuisible pl.
- 11.- Lettre grecque---Négation---Région d'Afrique sur le golfe de Guinée.
- 12.- Déclaration en forme, par laquelle on s'élève contre une chose.

VERTICALEMENT

- 1.- Origine par le sang---Police provinciale.
- 2.- Ornement en forme d'oeuf---Term. d'inf---A Tempo Term. d'infinif.
- 3.- Mis pour ici---Gros sable mêlé de gros cailloux.
- 4.- Manier doucement---Du verbe errer.
- 5.- Singe d'Amérique du sud pl.---Greffée.
- 6.- Faire déposer une mise---En les.
- 7.- Se dit d'un pied difforme pl.---Espace dans lequel se meuvent les astres---Note de musique.
- 8.- Sans inégalités---Os mobile placé en avant du genou.
- 9.- Silencieuse---Consonnes jumelles
- 10.- Grande cuillère plate pour écumer---Règle nécessaire.
- 11.- Vertu qui porte à pardonner---Loc. adv. signifiant immédiatement
- 12.- Attacher avec un lien---Action de réunir.

Harvey, Harvey, Brassard & Abud

avocats et procureurs

Gaston Harvey C.R.
Réal Harvey LL.L.
Réal Brassard LL. L.
Maurice Abud LL.L.

70, Sacré-Coeur, Suite 5 et 6
Alma Tél.: 662-6675

DEFINITION DES REVES

EBAHISSEMENT:

Naïveté et candeur qu'un escroc exploitera à son profit et à votre perte

EBLOUIR:

Le succès financier est sur le point de vous echoir.

EBOULEMENT:

Votre âme est sans cesse aux aguets.

ECHAFAUD:

Votre vieillesse sera heureuse et sans histoire

ECHALOTE:

La confiance et l'amour que vous aviez donnés à une personne seront trahis prochainement

ECHANGE:

La monotonie de votre vie se peuplera à nouveau d'un rêve impossible

ECHANTILLON:

Réussite sur le plan sentimental.

ECHASSE:

Votre succès est basé sur votre confiance en vos possibilités.

ECHEC:

Succès en affaires, bonheur en amour.

ECHEVEAU:

La persévérance sera votre guide vers le succès et la gloire

DEFINITION DES NOMS

GINETTE

Ginette est un être pétri de sensibilité et de féminité, elle est par contre également excessivement nerveuse et agitée, elle crie facilement pour rien et ses paroles dépassent facilement le fond de sa pensée. Elle le regrette par la suite, mais il est trop tard pour rattraper les paroles dites ou criées dans un moment de rage ou de colère.

S'exprimant dans un langage coloré et imagé. Ginette, est une femme toute d'une pièce elle ne réfléchit pas toujours assez avant de poser un geste. Sachant être tendre et douce, elle aime les plaisirs de la vie et les divertissements quelqu'ils soient l'attirent irrésistiblement. Elle adore rire et sait se divertir totalement sans arrière pensée, elle trouve là un dévouement à sa nervosité. Travailleuse lorsque la nécessité s'impose mais elle préférera toujours son foyer à une occupation à l'extérieur.

HUBERT:

Hubert est un homme à la double personnalité, il est ce qu'il démontre ouvertement à la

vue de tous et de chacun, il est également et aussi intensément ce qu'il cache avec tant de soins. C'est un homme aux multiples facettes, aux possibilités infinies

Il pourrait réussir de très grandes choses, s'il le voulait, vraiment, mais il ne s'en donnera jamais la peine. Il répugne à l'effort pour lui rien de trop rapide, rien de trop vite. La vie monotone et douce, la vie qui s'écoule lentement dans la douceur de vivre.

Rien n'est jamais urgent il remet facilement à demain ce qu'il ne peut ou ne veut accomplir aujourd'hui.

Ses horaires ne sont jamais bien longs, ni bien chargés C'est pourquoi il faut le croire lorsqu'il prétends pouvoir effectuer n'importe quel genre de travaux à la condition bien spécifique d'avoir le temps devant lui.

Un tatinet paresseux et trop souvent négligent, il devra quand même essayer à cause de cela, certains échecs.



LA PLAZA

Maintenant ouvert tous les lundis, de même que les jeudis soirs, pour un meilleur service. Les 10 bouchers d'expérience sauront vous servir avec courtoisie.

Boeuf à bouillir \$0.69 la livre

Saucisses de porc \$0.79 la livre

Bacon tranché \$0.99 la livre

Saucisses fumées \$0.59 la livre

Pommes en panier \$0.89

Jambon dans ronde \$0.99 la livre

Céleri \$0.29 le pied

Steak jambon \$1.09 la livre

LE ROI DU BOEUF INC.

84 rue Harvey, Alma Tél.: 662-6697
319 Boul. Dequen, Alma Tél.: 668-8305

LIVRAISON GRATUITE ET RAPIDE

Nous avons à notre succursale du Quartier Neud les aliments naturels

Pour ceux qui possèdent un congélateur nous vendons le porc et le boeuf en quartier au prix du gros.....

Nous avons toujours un assortiment de poissons frais à vendre

LA SEMAINE à CJPM-TV

MERCREDI, 4 OCTOBRE

11h.00 BONJOUR CJPM
11h.15 POUR VOUS MESDAMES
11h.45 A VOTRE SERVICE
12h.15 NOUVELLES DU MIDI
12h.30 DOUZIEME HEURE
1h.15 Y A DU SOLEIL (C)
2h.00 POUR VOUS MESDAMES
2h.30 POUR VOUS MESDAMES
2h.45 POUR VOUS MESDAMES
3h.00 LES TANNANTS DE CHEZ-NOUS (C)
4h.00 CIRQUE DU CAPITAINE
5h.00 PATROUILLE DES COSMOS (C)
6h.00 STUDIO SIX
6h.30 MADAME EST SERVIE (C)
7h.30 LE RANCH A WELLIE (C)
8h.00 LES GRANDES PRODUCTIONS:
"Assassinat en tous genre"
10h.00 AUTO PATROUILLE (C)
10h.30 NOUVELLES T.V.A. (C)
11h.00 EN FIN DE SOIREE:
"Jules César conquérant de la gaulle"

JEUDI, 5 OCTOBRE

11h.00 BONJOUR CJPM
11h.15 POUR VOUS MESDAMES
11h.45 A VOTRE SERVICE
12h.15 NOUVELLES DU MIDI
12h.30 DOUZIEME HEURE
1h.15 Y A DU SOLEIL (C)
2h.00 POUR VOUS MESDAMES
2h.30 POUR VOUS MESDAMES
2h.45 POUR VOUS MESDAMES
3h.00 LES TANNANTS DE CHEZ-NOUS (C)
4h.00 CAPITAINE BONHOMME
5h.00 LES JOYEUX NAUFRAGES
5h.30 CAPITAINE SCARLETT (C)
6h.00 STUDIO SIX
6h.30 MADAME EST SERVIE (C)
7h.30 CINEMA KRAFT:
"A venir"
9h.00 DECOUVERTES '72 (C)
9h.30 FIN FINO (C)
10h.00 COMME TOUT L'MONDE
10h.15 LOTO PERFECTA (C)
10h.30 NOUVELLES T.V.A. (C)
11h.00 EN FIN DE SOIREE:
"Or du Hollandais"

VENDREDI, 6 OCTOBRE

11h.00 BONJOUR CJPM
11h.15 POUR VOUS MESDAMES
11h.45 A VOTRE SERVICE
12h.15 NOUVELLES DU MIDI
12h.30 DOUZIEME HEURE
1h.15 Y A DU SOLEIL (C)
2h.00 POUR VOUS MESDAMES
2h.30 POUR VOUS MESDAMES
2h.45 POUR VOUS MESDAMES
3h.00 LES TANNANTS DE CHEZ-NOUS (C)
4h.00 CIRQUE DU CAPITAINE
5h.00 LE RANCH L (C)
6h.00 STUDIO SIX
6h.30 MADAME EST SERVIE (C)
7h.30 EN PREMIERE:
"A l'italienne"
9h.30 LE TEMPS D'AIMER (C)
10h.00 EN PLEINE NATURE
10h.30 NOUVELLES T.V.A. (C)
11h.00 EN FIN DE SOIREE:
"La voleuse"

SAMEDI, 7 OCTOBRE

12h.00 CINE SAMEDI
"Le roi du racket"
1h.30 VERS 76 (C)
2h.30 TELE-QUILLES (C)
3h.30 HORIZON SPORTS (C)

4h.30 SAMEDI SPORT
5h.00 TELE-REVUE
5h.30 SUR LE MATELAS (C)
6h.30 POP '72 (C)
7h.30 CINE WEEK END (C)
"Une garce inconsciente"
9h.00 TOUTE LA VILLE EN PARLE (C)
9h.30 BONNE SOIREE (C)
10h.30 NOUVELLES T.V.A. (C)
11h.00 EN FIN DE SOIREE:
"Espionne sera a noufea"

DIMANCHE, 8 OCTOBRE

12h.00 MESSAGE DE VIE
12h.30 BON DIMANCHE
"Avec André Robert"
2h.00 30 MINUTES AVEC (C)
2h.30 VOYAGES (C)
5h.00 LE CHOC DES IDEES (C)
"Avec Claude Lapointe"
3h.00 LE CHOC DES IDEES
4h.00 CINEMA
"Cybord l'homme robot"
5h.30 FLIPPER (C)
6h.00 MUSIC HALL DES JEUNES
6h.30 JEUNESSE (C)
7h.30 LE JUSTICIER (C)
8h.30 CINE DIMANCHE (C)
"Baiser du vampire"
10h.00 SOUS MON TOIT (C)
10h.30 NOUVELLES T.V.A. (C)
11h.00 EN FIN DE SOIREE:
"Double chance"

LUNDI, 9 OCTOBRE

11h.00 BONJOUR CJPM
11h.15 POUR VOUS MESDAMES
11h.45 A VOTRE SERVICE
12h.15 NOUVELLES DU MIDI
12h.30 DOUZIEME HEURE
1h.15 Y A DU SOLEIL (C)
2h.00 POUR VOUS MESDAMES
2h.30 POUR VOUS MESDAMES
2h.45 POUR VOUS MESDAMES
3h.00 LES TANNANTS DE CHEZ-NOUS (C)
4h.00 CAPITAINE BONHOMME C
5h.00 LA GRANDE VALLEE (C)
5h.30 STUDIO SIX
6h.30 MADAME EST SERVIE (C)
7h.30 LES BERGER (C)
8h.00 A LA CANADIENNE (C)
8h.30 CLAUDE BLANCHARD (C)
9h.30 AMICALEMENT VOTRE C
10h.30 NOUVELLES T.V.A. (C)
11h.00 EN FIN DE SOIREE:
"Shérif ne tire pas"

MARDI, 10 OCTOBRE

11h.00 BONJOUR CJPM
11h.15 POUR VOUS MESDAMES
11h.45 A VOTRE SERVICE
12h.15 NOUVELLES DU MIDI
12h.30 DOUZIEME HEURE
1h.15 Y A DU SOLEIL (C)
2h.00 POUR VOUS MESDAMES
2h.30 POUR VOUS MESDAMES
2h.45 POUR VOUS MESDAMES
3h.00 LES TANNANTS DE CHEZ-NOUS (C)
4h.00 CAPITAINE BONHOMME
5h.00 SUPER BOLIDE (C)
5h.30 L'ARAIGNEE (C)
6h.00 STUDIO SIX
6h.30 MADAME EST SERVIE (C)
7h.30 HAWAI 4-0 (C)
8h.30 SYMPHORIEN (C)
9h.00 VEDETTE VERITE (C)
9h.30 MANNIX (C)
2h.30 MANNIX (C)
10h.30 NOUVELLES T.V.A. (C)
11h.00 PARTI LIBERAL (C)
11h.00 EN FIN DE SOIREE:
"Le diabolique Dr Z"

PHARMACIE ISLE MALIGNE

Jules Savard L. Ph. prop.

rue Commerciale Isle-Maligne

662-2121

CKRS-TV

MERCREDI, 4 OCTOBRE

8h.45 MIRE ET MUSIQUE
9h.15 PLEIN AIR
"Elémentaire I à VI"
9h.30 LES ORALIENS (C)
9h.45 LES CENT TOURS DE CENTOUR (C)
10h.00 LE SAC A MALICE EN MOUVEMENT
10h.30 SUR DEUX NOTES (C)
11h.00 LE GOURMET FARFELU C
11h.30 YOGI ET POPOTAME (C)
12h.00 MIDI-EXPRESS
12h.30 BOUBOU (C)
13h.30 TELEJOURNAL (C)
13h.35 FEMME D'AUJOURD'HUI C
14h.30 CINEMA CHEZ-NOUS
"Delphine"
16h.00 BOBINO (C)
16h.30 FANFRELUCHE (C)
17h.00 100 FILLES A MARIER (C)
18h.00 MA SORCIERE BIEN-AIMEE (C)
18h.30 TELEJOURNAL NATIONAL INFORMATION PREMIERE
19h.00 LUTTE GRAND PRIX
20h.00 BASEBALL (C)
"New-York à Montréal"
22h.31 TELEJOURNAL NATIONAL
22h.49 TELEJOURNAL PROVINCIAL (C)
23h.01 APPELEZ-MOI LISE (C)
00h.01 NOUVELLES DU SPORT C
00h.07 MANNIX (C)

JEUDI, 5 OCTOBRE

8h.51 MIRE ET MUSIQUE
9h.09 EDUCATION PHYSIQUE

MERCREDI, 4 OCTOBRE

"Elémentaire VI et VII"
9h.30 LES ORALIENS (C)
9h.45 LES CENT TOURS DE CENTOUR (C)
10h.00 LE SAC A MALICE EN MOUVEMENT
10h.30 SUR DEUX NOTES (C)
11h.00 LE GOURMET FARFELU C
11h.30 YOGI ET POPOTAME (C)
12h.00 MIDI-EXPRESS
12h.30 BOUBOU (C)
13h.30 TELEJOURNAL (C)
13h.35 FEMME D'AUJOURD'HUI C
14h.31 CINEMA CHEZ-NOUS
"L'archer vert lère époque"
15h.00 DESTINATION DANGER
16h.00 BOBINO (C)
16h.30 MAJOR PLUM POUNDING
17h.00 ALERTE DANS L'ESPACE
18h.00 LANCE-LOT (C)
18h.30 TELEJOURNAL NATIONAL INFORMATION PREMIERE
19h.00 LA DEMOISELLE D'AVIGNON (C)
19h.30 LES GRANDS FILMS
"Heureux qui comme Ulysse"
21h.31 LES BELLES HISTOIRES (C)
22h.30 TELEJOURNAL (C)
22h.48 TELEJOURNAL PROVINCIAL (C)
23h.00 APPELEZ-MOI LISE (C)
00h.00 NOUVELLES DU SPORT (C)
00h.06 CINEMA AU CLAIR DE LUNE
"Les amants de Tolède"

VENDREDI, 6 OCTOBRE

8h.30 MIRE ET MUSIQUE
9h.00 L'ECOLE CHEZ-VOUS
9h.30 LES ORALIENS (C)

9h.30 LES ORALIENS (C)
9h.45 LES CENT TOURS DE CENTOUR (C)
10h.00 AU JARDIN DE PIERROT
10h.15 EN MOUVEMENT
10h.30 SUR DEUX NOTES
11h.00 LE GOURMET FARFELU C
11h.30 SKIPPY (C)
12h.00 MIDI-EXPRESS
12h.30 BOUBOU (C)
13h.30 TELEJOURNAL (C)
13h.35 FEMME D'AUJOURD'HUI C
14h.31 CINEMA CHEZ-NOUS (C)
"L'archer vert 2e époque"
16h.00 BOBINO (C)
16h.30 PICOTINE (C)
17h.00 LE GRAND CHAPARRAL
18h.00 LES PIERRAFEU (C)
18h.30 TELEJOURNAL NATIONAL
18h.40 INFORMATION PREMIERE
19h.00 CINEMA COULEUR (C)
"Le grand risque"
21h.00 A PROPOS (C)
"Une simple histoire"
21h.30 LE 60 (C)
22h.30 TELEJOURNAL NATIONAL PROVINCIAL (C)
22h.48 TELEJOURNAL
23h.00 APPELEZ-MOI LISE (C)
00h.06 CINE-ACTION
"Orgueil et passion"

SAMEDI, 7 OCTOBRE

9h.00 MIRE ET MUSIQUE
9h.30 GRAND GALOP ET PETIT TROT (C)
10h.00 MON AMI BEN (C)
10h.30 PSST PSST (C)
11h.30 LASSIE (C)
12h.00 LE BARON
13h.00 SPORTHEQUE (C)
14h.00 GOOTBALL CANADIEN C
"Calgary à Hamilton"
16h.45 ECHOS DU SPORT (C)
17h.00 LE FRANCAIS D'AUJOURD'HUI
17h.30 AU FRONTIERES
"La chose d'un autre monde"
19h.00 WALT DISNEY (C)
20h.01 LA SOIREE DU HOCKEY C
"Minnesota à Montréal"
22h.31 TELEJOURNAL (C)
22h.47 NOUVELLES D USPORT C
23h.01 AU MASCULIN (C)
23h.31 LES REGLES DU JEU (C)

DIMANCHE, 8 OCTOBRE

9h.00 MIRE ET MUSIQUE
9h.30 LE PRINCE SAPHIR (C)
10h.00 LE JOUR DU SEIGNEUR
11h.00 D'HIER A DEMAIN (C)
"Aspects de l'église en France"
12h.00 MAGAZINE DE LA SEMAINE VERTE (C)
13h.00 30 DIMANCHE
13h.30 FANTASIE LYRIQUE
14h.00 FOOTBALL AMERICAIN
"St-Louis à Minnesota"
16h.45 ECHOS DU SPORT (C)
17h.00 5 D
18h.00 BUNNIE ET SES AMIS (C)
18h.30 Dr SIMON LOCKE
19h.00 QUELLE FAMILLE (C)
19h.31 LES BEAUX DIMANCHES
"Aznavor et ses chansons"
"Concert varié"
"Françoise Durocher waitress"

22h.00 CAUSERIE POLITIQUE (C)
22h.30 TELEJOURNAL (C)
22h.46 SPORT-DIMANCHE (C)
23h.00 FESTIVAL JOHN WAYNE
"L'aigle vole au soleil"

LUNDI, 9 OCTOBRE

8h.45 MIRE ET MUSIQUE
9h.15 EDUCATION PHYSIQUE
9h.30 LES ORALIENS (C)
9h.45 LES CENT TOURS DE CENTOUR (C)
10h.00 LES CHIBOUKIS
10h.15 EN MOUVEMENT
10h.30 SUR DEUX NOTES
11h.00 LE GOURMET FARFELU C
11h.30 MINOS 5 (C)
12h.00 MIDI-EXPRESS
12h.30 BOUBOU (C)
13h.30 TELEJOURNAL (C)
13h.35 FEMME D'AUJOURD'HUI C
14h.30 CINEMA CHEZ-NOUS
"Le roi"
16h.00 BOBINO (C)
16h.30 MAIGRICHON ET GRAS DOUBLE (C)
17h.00 DAKTARI (C)
18h.00 CAUSERIE POLITIQUE
18h.30 TELEJOURNAL NATIONAL
18h.40 INFORMATION PREMIERE
19h.00 A COMMUNIQUER
19h.15 LA SANTE A L'HORIZON
19h.30 STUDIO LIBRE (C)
20h.00 LES FORGES (C)
20h.30 MONT-JOYE (C)
21h.00 PARADIS TERRESTRE (C)
21h.31 MARCUS WELBY M.D. (C)
23h.30 TELEJOURNAL NATIONAL
22h.50 TELEJOURNAL PROVINCIAL (C)
23h.00 APPELEZ-MOI LISE (C)
00h.00 NOUVELLES DU SPORT C
00h.06 122469 ENQUETE
"Mission à Hong-Kong"

MARDI, 10 OCTOBRE

8h.45 MIRE ET MUSIQUE
9h.15 EDUCATION PSYIQUE
"Elémentaire IV et V"
9h.30 LES ORALIENS (C)
9h.45 LES CENT TOURS DE CENTOUR (C)
10h.00 LE SAC A MALICE EN MOUVEMENT
10h.30 SUR DEUX NOTES
11h.00 LE GOURMET FARFELU C
11h.30 QUE SERA, SERA (C)
12h.00 MIDI-EXPRESS
12h.30 BOUBOU (C)
13h.30 TELEJOURNAL (C)
13h.36 FEMME D'AUJOURD'HUI C
14h.31 CINEMA CHEZ-NOUS (C)
"La verte moisson"
16h.00 BOBINO (C)
16h.30 MARIE QUATRE POCHE
17h.00 DANIEL BOONE (C)
18h.00 CAUSERIE POLITIQUE
18h.30 TELEJOURNAL NATIONAL
18h.40 INFORMATION PREMIERE
19h.00 LES PLUS BEAUX FILMS
"La colline de l'adieu"
21h.00 RUE DES PIGNONS (C)
21h.30 TEMOIGNAGES (C)
22h.00 PRENEZ LE VOLANT (C)
22h.30 TELEJOURNAL NATIONAL
22h.48 TELEJOURNAL PROVINCIAL (C)
23h.00 APPELEZ-MOI LISE (C)
00h.00 NOUVELLES DU SPORT C
00h.06 CINE-ART (C)
"Vie privée"

Le rendez-vous des fins-gourmets

CAFE

Chef Germain

Mets Canadiens - Mets Chinois

Pizza

● RESTAURANT

● LE CLOS

(salle à manger)

● LA GOURDE

(salon Bar)



GOUTEZ A NOS STEAK SUR CHARBON DE BOIS

Recherché

Parce qu'il vend ses meubles trop bon marché.

COMPTOIR DU MEUBLE

231 Collard ALMA

662-7719

A votre service 24 heures par jour
ENTREPRISES FUNERAIRES LIMITEE ALMA

662-6576

Paul Bérubé, gérant

Respect

Dignité

Courtoisie

La drogue...

suite de la page 14

reçues de citoyens bien pensant, de parents désireux d'épargner à leurs enfants l'abîme de la toxicomanie.

Je tiens à souligner nous précisait-il que la loi édictée par le législateur qui dans sa sagesse vise à la protection des citoyens même sérieusement soupçonnés de délit, a sans doute sa raison d'être, mais elle laisse bien peu de latitude au policier moralement convaincu, lorsqu'il songe à mettre un individu en accusation. La preuve qu'il devra soutenir devant le tribunal pour amener une condamnation, est ardue. Elle doit en tout cas ne présenter aucune faille, car alors l'accusé aura le bénéfice du doute et sera libéré. L'expérience acquise ne nous laisse aucun doute à ce sujet. Elle nous incite sérieusement à la prudence, à ne négliger aucun détail susceptible d'aider ou de nuire à la cause.

Selon le directeur Lavoie un des éléments les plus importants de ladite preuve, consiste à établir que l'accusé était bien en possession de la drogue lorsqu'il fut appréhendé. Ce détail, les trafiquants ne l'ignorent pas. C'est un secret de polichinelle car le dernier des pushers évite de transporter sur lui la drogue qu'il destine au commerce. Il la dissimule plutôt dans des endroits les plus insolites, les plus inimaginables, les plus imprévisibles. Qu'il me suffise de dire que nous en avons retrouvé dans des pneus d'automobile, dans des appareils de radio, de vieilles chaussures, boîtes de conserve ou bouteilles, des journaux et même des poubelles et des toilettes publiques. Le truc du colis fixé sous les tables de certains restaurants, grills ou tavernes au moyen d'un diachilon, nous est aussi parfaitement connu. Il en reste que le vendeur habituellement ne livre pas directement la marchandise. Une fois payée, il indique plutôt au client où la prendre.

Comment disposerons-nous de ce matériel? Le plus simplement du monde. Au moment du rapport annuel, un échantillonnage sera prélevé, des spécimens seront sélectionnés pour grossir la collection montée en vue de la prévention à laquelle quelques policiers s'appliquent tout spécialement auprès des jeunes.

En conclusion, nous sommes sans doute conscients que le problème n'est pas entièrement résolu, que le danger subsiste, qu'il reste beaucoup à faire, mais il nous reste également la conviction d'avoir pris - quoique l'on en dise - nos responsabilités.

58,139 poissonsensemés

ALMA- Selon les plus récentes statistiques du ministère du Tourisme, de la Chasse et de la Pêche du Québec, la Division des piscicultures du Service de la Faune a ensemencé quelque 58,139 jeunes poissons dans les eaux publiques, lacs et rivières, de la région Lac-Saint-Jean-Saguenay durant l'année 1971. Les empoissonnements se font en général à l'aide de camions et ils se poursuivent de façon variable entre la fin d'avril et la mi-

novembre, selon que les conditions climatiques et les nécessités de la pêche s'y prêtent.

L'an dernier, la Division des piscicultures a ainsi empoissonné les lacs et les rivières de la région Lac-Saint-Jean-Saguenay avec au moins 50,139 alevins de saumons, 5,000 tacons de ouaouaniches de un an et plus, 3,000 fretins de truites mouchetées.

C'est une affaire de coeur entre ma Veuve et moi...

Ma Veuve Severy est prenante, plus douce et réconfortante. Ma Veuve Severy, y en a pas comme elle pour un connaisseur fidèle au gros gin.

Demandez une Veuve. Les gars au comptoir savent de quoi il s'agit.

Distillé et embouteillé au Canada suivant la vieille formule de Madame Veuve H. Severy, Hasselt.



AU GRAND VENT

AVEC JEAN PAGÉ



Livre de chevet du chasseur d'original

Avec une clientèle possible de plus d'un million d'intéressés, les domaines de la chasse, de la pêche et du plein air semblent à peine effleurés des spécialistes de ces sports de participation. Tous les jours, chasseurs et pêcheurs nous demandent des volumes traitant des disciplines halieutiques ou cynégétiques, mais ils ne sont aucunement intéressés aux publications françaises, la faune ne se comparant pas et le système métrique compliquant les choses. Quant aux publications américaines, pour celui qui sait lire l'anglais, elles sont excellentes, mais au Québec, tous ne parlent pas ou ne lisent pas cette façon secondaire d'expression dans un domaine qui nous est cher.

ROGER ET OVILA FORTIER
COMPRENENT CES PROBLEMES

Les propriétaires de l'Institut National des Viandes réalisèrent ces anomalies il y a quelques années. Ils y remédièrent en publiant un volume fort populaire traitant du chevreuil. Leur commerce les maintenant en relations directes avec les chasseurs, la demande générale les incita à amorcer un travail traitant de l'original.

Aujourd'hui, après plusieurs années de recherches, le volume "L'ORIGINAL" est sur le marché. Biologistes, vétérinaires, maître queux, sommeliers, bouchers, chasseurs et combien d'autres

collaborèrent directement à la préparation de ce bouquin. On y traite donc des moeurs de l'animal, de l'hygiène de la viande sauvage, de recettes pour gourmets, des divers vins devant accompagner les préparations, du dépeçage, de la chasse; on amorce à peu près tous les sujets expliquant le tout par plus de 175 photos et illustrations.

OU, QUAND ET COMMENT?

Vous pouvez obtenir "L'ORIGINAL" dans la plupart des magasins de sports, chez votre libraire ou encore directement de l'Institut National des Viandes Inc., 10,216 rue Lajeunesse, Montréal. Au téléphone, 389-8341.

Ce sera le volume idéal pour compléter ces connaissances de votre gibier préféré. A la lueur de la lampe, à l'intérieur de votre tente, après une longue et exténuante journée de chasse, vous aurez le volume tout indiqué. Même votre épouse le dérobera à l'occasion, vous réservant des surprises, telles: le museau en gelée, le coeur farci ou la fondue.

"L'ORIGINAL" est en vente à \$4.95 aux endroits mentionnés au début de ce paragraphe. La chasse est débutée, procurez-vous votre exemplaire avant votre départ.

BONNE CHASSE!



QUI SERA LE PLUS HEUREUX, LE CHASSEUR OU LE GASTRONOME? Une scène comme celle-ci résulte de préparatifs minutieux. Les efforts déployés par les chasseurs sont certes grands; mais combien plus le sont ceux des agents spécialisés du ministère du Tourisme, de la Chasse et de la Pêche! On devra surveiller l'importance de la nichée dans le grand nord; on aura à baguer des oiseaux pour connaître davantage leur mode de vie; on devra établir un calendrier approprié aux diverses chasses; il faudra également exercer une surveillance constante sur les aires de repos des oiseaux migrateurs! Et après, seulement après, on pourra donner le feu vert aux chasseurs. Et, c'est alors que les oies et les canards sauvages, les perdrix et autre gibier pourront prendre le chemin de la table! Et, quelle joie alors pour les chasseurs devenus gastronomes que de savourer la chair de ces oiseaux dont l'accommodement culinaire n'a d'égal que le plaisir éprouvé par le sportif aguerri au moment de la capture de sa proie.

Courtiers d'Assurances générales

Gingras & Fils, Enr.

TOUS GENRES D'ASSURANCES

655 Sacré-Coeur, ALMA

TEL.: 662-6131

Cette chronique est une gracieuseté
de SPORAMA

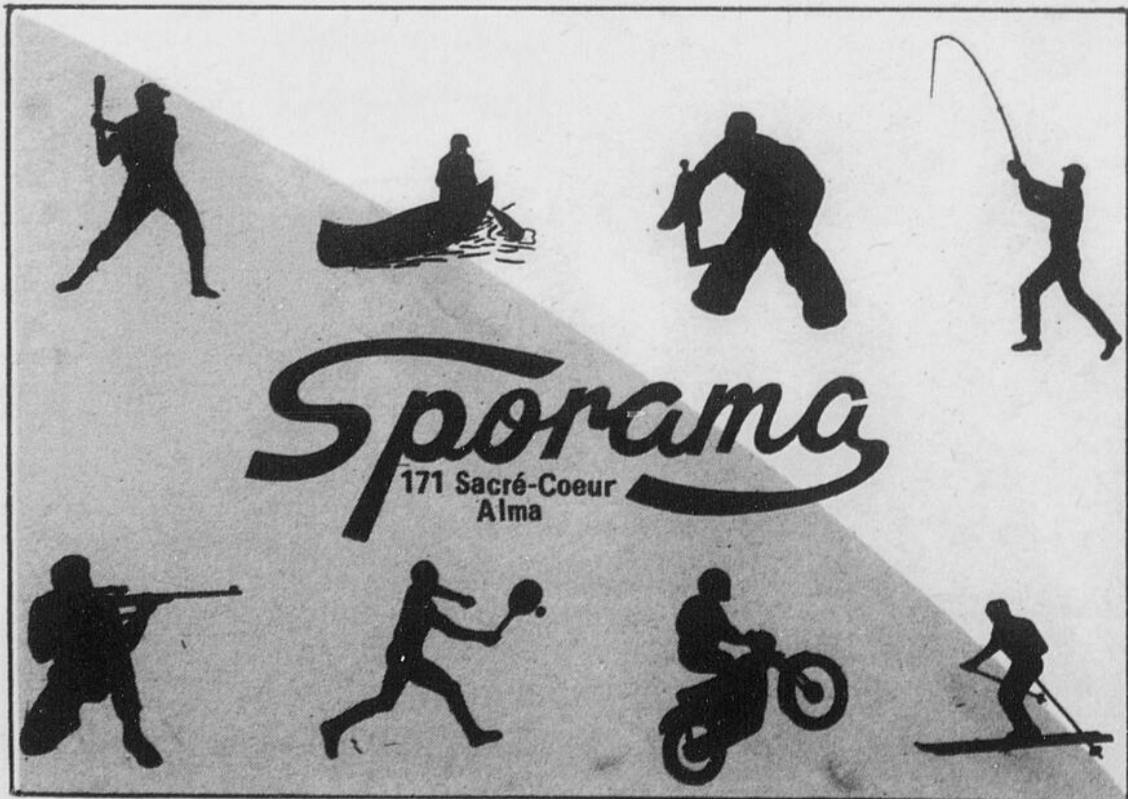

La protection que vous achetez chez nous est un placement qui vous protège et qui rapporte.

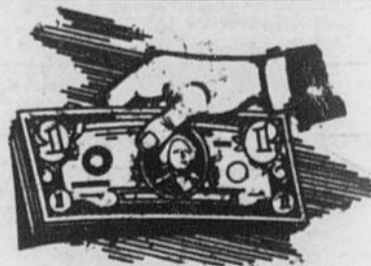

**VOUS ETES TOUJOURS
PAYE PROMPTEMENT**

Lorsque votre voiture ou votre maison est endommagée, si vous êtes assuré chez nous, vous êtes payé promptement. Nous sommes toujours à votre disposition pour vous donner un meilleur service.

HARVEY & BARIBEAU

ASSURANCES GENERALES

67, Sacré-Coeur

ALMA

Tél.: 662-3439

Toujours à votre service:

Paul-Emile Harvey, Gérard Baribeau
et Rémi Harvey.

Sport en bref...sport en bref...sport en bref...sport en br

JEUX DU QUEBEC

Jean-Claude Larouche de St-Nazaire, directeur du CRL, et Me Marcel Claveau, de Chicoutimi ont tous deux été nommés sur le conseil d'administration de la corporation provinciale des Jeux du Québec.

CRL

Le congrès annuel du Conseil régional des loisirs aura lieu du 10 au 12 novembre, à Jonquière, et il sera ouvert au grand public. Le thème en sera: "Les loisirs en liberté."

CHASSE ET PECHE

Si vous allez en forêt, ou sur l'eau, prenez toutes les précautions requises pour revenir à la civilisation au plus tôt. On ne prend jamais assez de mesures préventives. Incidemment, le CRL est à mettre sur pied une nouvelle association de

chasse et pêche régionale, avec comme président par intérim Benoit Dugal de Chicoutimi.

HOCKEY MINEUR

Des décisions importantes ont été prises lors de la première assemblée du hockey mineur d'Alma. Ainsi, les secteurs ont été redivisés, la nouvelle constitution a été adoptée, une cotisation de \$3.00 par joueur, avec un maximum de \$5.00 par famille a été décrété, et les règlements olympiques et dimensions de lignes ont été mises en vigueur, soit 6 pieds de la clôture. Quant aux deux minutes si souvent discutées, on en est venu à une impasse, qui sera probablement réglée en faisant l'expérience de cette mesure pour 5 parties. Le tout doit être rediscuté.

HOCKEY ADULTE

La ligue de hockey adulte d'Alma a lancé ses opérations récemment. C'est Guy Gagnon qui a été réélu président. Le vice-président sera Normand Lapointe. Le secrétaire Jacques Bouchard, et le publiciste Rodrigue Gaudreault. Le repêchage aura lieu le 9 octobre prochain, et ceux qui veulent évoluer dans cette ligue devront prouver leur sérieux en donnant à l'avance leur cotisation de \$20.00. Ceux qu'on peut rejoindre sont Guy Gagnon, à 662-2337; Normand Lapointe, à 662-7136; et Jacques Bouchard, à 668-8432.

SKI EN FORME

Un entraînement pré-saison aura lieu pour les skieurs de la région, un peu partout dans le Lac-St-Jean-Saguenay. Cet entraînement débutera à Alma, au Cam-

pus "B", dimanche matin, de 9h.30 à midi. Tous les jeunes de 13 ans et plus sont fortement invités à ce conditionnement.

LAC VERT

Alma a décidé de devenir membre de la Corporation du centre de plein air du Mont Lac Vert. Pour une fois, les gens d'Alma participent à un organisme de l'extérieur. D'habitude,

c'est l'inverse. Une cotisation de \$200 par année pour dix ans a été votée lundi soir au conseil municipal.

BRIDGE

Dans le domaine du bridge M. Laurent-Jules Harvey et Mme Yvon Ouellet ont gagné le tournoi d'équipe de quatre, mouvement Suisse, à Baie-Comeau, en fin de semaine dernière.

- A VENDRE - A VENDRE -

- Maisons usinées
- Bungalows - maison à revenus - terrains
- PRETS HYPOTHECAIRES
- Taux courants et prêts garantis par SCHL

N.B. Avons acheteurs immédiats pour divers commerces.



TRUST GENERAL DU CANADA

750 ARMAND — 668-7975 — ALMA

propre
propre
propre

PARLONS SPORTS

avec Gaston Perron

Do-Mi-Ski, hier c'était un rêve, aujourd'hui c'est une réalité. Des gens du secteur de Dolbeau-Mistassini rêvaient depuis longtemps d'un Centre de ski en se disant toujours que la chose serait difficile parce que les pentes étaient rares à proximité. Si vous allez voir sur la route qui conduit à la Rivière aux Rats, à environ quinze cents pieds de la route régionale reliant Dolbeau à Mistassini, vous constaterez qu'il y a là des pentes appréciables et bien aménagées.

Actuellement la machinerie du Ministère de la Voirie est à parfaire le bout de route qui permettra de fermer l'ancienne et de parachever les cinq pentes; il ne reste d'ailleurs que des travaux miniatures à effectuer pour terminer les pentes. On nous dit que les travaux pour la route devraient être terminés au milieu de la semaine prochaine; ils ont débuté lundi de la semaine dernière.

Egalement on nous apprend que la Corporation Do-Mi-Ski vient de rendre officiels les prix des cartes de saison; ces cartes familiales seront très bientôt en vente. Le président Denis Lussier nous informait que trois plans seraient disponibles et à des prix plus que raisonnables. Celui-ci mentionnait qu'il importait plus d'avoir un plus grand nombre de membres à un prix plus bas.

Ce Centre de Ski permettra donc à un grand nombre de gens du secteur de pratiquer autant le ski de pente que le ski de randonnée (ski de fond) car, une piste de ski de fond y est déjà aménagée sur un parcours de cinq kilomètres (trois milles); de ce côté on anticipe également plusieurs membres.

AU HOCKEY, LES EUROPEENS SONT ARRIVES!

"Les européens sont arrivés;" une expression lancée par Robert Pépin sur les ondes de Radio-Canada, à l'issue du match Canada-Tchécoslovaquie, dit bien ce qu'elle veut dire. En effet, il se joue de l'excellent hockey ailleurs qu'au Canada et en dehors des cadres du professionnalisme quoiqu'il faudrait s'entendre sur le terme professionnel. J'ai bien l'impression que les Russes et les Tchèques qui évoluent pour l'équipe nationale et même les autres qui jouent dans des ligues organisées là-bas sont tout aussi bien des professionnels que les nôtres, exception faite évidemment du salaire; ce facteur dépendant beaucoup plus du régime cependant. Pendant plusieurs années nous avons critiqué les équipes d'amateurs qui nous représentaient, aujourd'hui même si nous sommes en retard, nous devons lever notre chapeau devant ces équipes de vrais amateurs de chez nous qui réussissaient à tenir le coup et même à gagner leur part contre les Tchèques et les Russes.

Si l'on dit que les européens ont appris pendant ces matchs disputés contre nos professionnels, je crois qu'on doit honnêtement conclure que nous aussi nous avons appris des choses; je crois même qu'il ne serait qu'honnête, de dire que nous avons actuellement

plus à retirer de ces matchs que les européens; cette surprise que viennent de causer les équipes d'Europe (Suède, Russie, Tchécoslovaquie) devrait servir à améliorer notre sport national et à le faire évoluer. Je crois même que "coaching" devrait être le premier élément mis en cause; on devra à mon avis se tourner vers des individus plus scientifiques et ayant un meilleur "background" académique pour remplir ces fonctions d'instructeur. Le dicton voulant que le hockey soit un sport d'instinct devient donc une excuse pour cacher l'incompétence de certains instructeurs qui deviennent maintenant des gens d'une autre époque. Il faut évoluer et se bâtir un système qui permettra une meilleure exploitation d'un potentiel certain qui existe chez nous. On a constaté que sur le plan technique, les Russes nous dominaient et ça, on ne doit pas le refuser.

La victoire des joueurs du Canada doit être considérée comme une grande victoire parce que nos athlètes ont démontré une détermination et un courage exceptionnels pour revenir de l'arrière en sol étranger et lutter jusqu'aux tous derniers moments pour triompher de justesse dans la série contre la Russie; ils ont vaincu des adversaires de taille; ceci doit nous servir pour nous améliorer car nous venons d'avoir la preuve que si l'on veut demeurer en liste, il faudra améliorer notre technique et nos stratégies et c'est là qu'entrera en jeu la compétence des instructeurs.

A la suite de cette mémorable série, il est à se demander si le hockey ne deviendra pas le premier sport d'équipes à être vraiment international; ce serait tout à l'honneur du Canada même si l'on devait concéder de temps à autres le championnat à d'autres pays.

DES HAUTS ET DES BAS DANS LE JUNIOR

Après le retrait d'Arvida et sur des questions relatives au repêchage de joueurs de ce secteur laissé vacant, ce fut au tour d'Alma de faire des siennes en menaçant de démissionner; même si le calme est maintenant rétabli, on peut se demander combien de temps la mer restera calme. Dans une ligue, quand les équipes commencent à prendre ces positions de chantage, on dirait que ça s'attrape et que l'on pratique à qui mieux mieux ce petit jeu.

Les administrateurs des Aiglons ne l'ont peut-être pas fait dans cette intention mais, il demeure que les répercussions peuvent être de cette nature et nous ne serions nullement surpris qu'au cours de la campagne 1972, on joue ce jeu à chaque fois qu'une équipe voudra obtenir quelque chose ou cherchera un bouc émissaire pour ses succès. A cinq équipes et après le retrait d'Arvida, il se peut bien que la 20ème saison soit houleuse, ce que nous ne souhaitons aucunement aux dirigeants. Le hockey senior étant disparu, la ligue junior demeure seule en lice sur le plan régional et il y aurait tout lieu d'espérer une saison fructueuse surtout après que les Marquis de Jonquière eurent prouvé que le meilleur calibre B se jouait précisément chez nous.



Le maire J.-Armand Vézina remettant une plaque commémorative de la Chambre de Commerce du secteur de Dolbeau à Gaston Perron, notre journaliste dans le Haut du Lac, pour son initiative de l'Arc Touristique. M. Perron a produit un devis conceptuel sur le tourisme dans le secteur nord; son collaborateur dans ce travail était M. Denis Lussier, président de la Chambre, que l'on aperçoit au centre de la photo. L'initiative était parrainée par la Chambre.

(Photo: Studio Ross Dolbeau).

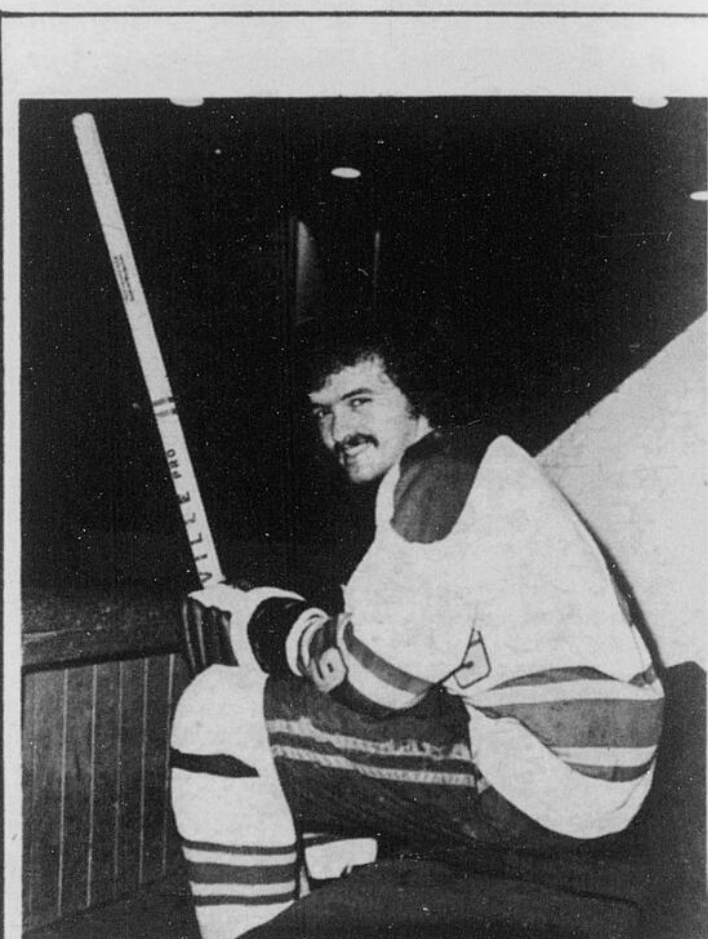

Morissette à Liège

Gilles Morissette qui évoluait l'an dernier au centre pour les Barons de Dolbeau de la ligue senior vient de signer son contrat pour l'équipe de Liège en Belgique; Morissette doit se rapporter à son équipe le 14 octobre; l'entraînement se poursuivra pendant deux semaines à Luzerne en Suisse avant de s'installer à Liège pour la saison. Yvon Bouchard, Jean St-Pierre (décédé), Gilbert Harvey et François Gauthier sont quatre gars qui ont évolué à cet endroit.

SIMARD, BLANCHET, POISSON & LAFOREST

TEL.: 662-6581

MARCEL SIMARD, LL.L.
ANDRE BLANCHET, LL.L.
RAYMOND POISSON, LL.L.
THERESE LAFOREST, LL.L.

415 RUE COLLARD OUEST
ALMA, P.Q.

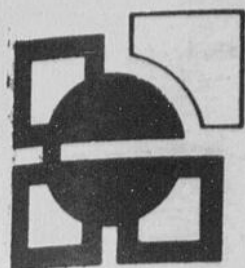

SPORT collégial

PROGRAMME INTRAMURALE

LUNDI: Soccer.....Stade
Badminton.....Gymnase
Judo.....Palestre
Cond. Physique...Salle de Musculation

MARDI: Idem que lundi

MERCREDI: Hockey Intérieur: Gymnase
Judo: Palestre
Cond. Physique: Salle de Musculation

JEUDI: Badminton.....Gymnase
Judo.....Palestre
Cond. Physique....Salle de musculation

VENDREDI: Hockey intérieur: Gymnase
Judo: Palestre
Cond. Physique: Salle de musculation

STATISTIQUE de l'Hockey intérieur	LES COMPTEURS
1ère...Vicking..6 pts	1er Denis Boily..7 buts
2e...Démons...4 pts	2e Jacques Potvin 7 buts
3e...Patof...2' pts	3e Sylvain Gaudreault 4
	buts
4e...Cougar...2 pts	4e Pierre Guay 3 buts

CLINIQUES D'ARBITRAGE

HANDBALL: Endroit: Pavillon "A" Camille Lavoie
Dates: 7 et 8 octobre...à 9.00 a.m.

BASKETBALL: Endroit: Pavillon "B" Wilbrod Dufour
Date: 11 octobre...7.30 p.m.

VOLLEYBALL: Endroit: Campus Collégial d'Alma
Date: 15 octobre...9.00 a.m.

Claudine BOIS
Collège II

OFFRE D'EMPLOI Secrétaire-Gérant

Le Centre Plein Air du Mont Lac Vert Inc, demande des applications pour occuper la fonction de Secrétaire-gérant.

Fournir les qualifications nécessaires à cette charge, ainsi que le salaire exigé.

La Corporation ne s'engage à accepter aucune des applications.

Les applications seront reçues jusqu'au 10 octobre à 5 hrs p.m. et seront adressées à:

Le Centre Plein Air du Mont Lac Vert Inc
Hôtel de Ville, 88 Rue Turgeon
N.D. d'Hébertville.



Le Club Lion d'Alma a décapité le club Kiwanis au compte de 11 à 0 à la balle lente mercredi dernier. Inutile de vous dire que les lions avaient la crinière en vedette après cette partie disputée à l'OBL du quartier Naud. Rémi Gaudreault remet ici le trophée Molson au représentant du club Lion.

(Photo: Jean le Photographe).

Hervé Filion à Jonquière

ALMA- Le réputé conducteur Hervé Filion, qui effectuera sa première visite au Saguenay le dimanche 22 octobre, conduira dans huit courses lors de cette journée de trot et amble qui lui sera entièrement consacrée.

Sans aucun doute que Hervé Filion, le conducteur aux mains d'argent, sera une grosse attraction au Lac-St-Jean-Saguenay, comme d'ailleurs à tous les autres endroits où il a été accueilli. Filion constitue une grande attraction et c'est le jockey millionnaire des courses. Il a éclipsé tous les records des courses attelées depuis 3 ans et il bat ses propres records.

L'an dernier, Hervé Filion a décroché 543 victoires pour un nouveau record mondial et on peut dire qu'il pourrait battre sa propre marque cette saison.

Reprise des activités à l'auto-club

ALMA- Reprise des activités dimanche dernier avec la présentation d'un rallye de 60 milles.

La compétition fut forte car une seule minute de différence fut enregistrée entre l'équipe gagnante Marc Poitras et Raymond Dion (4 points) et celle de Maurice Levesque et Jean-Claude Simard (6 points).

Micheline Larouche et Régine Boivin (28 points) gagnantes de la classe féminine.

Des élections ont eu lieu en soirée et Jocelyn Ouellet fut élu le 9e président. Me Maurice Abud cumulera les tâches de vice-président et de conseiller légal. Le bureau de direction se complète de Charlotte Bouchard, Edgard Pedneault, Denis Pedneault, Gilles Levesque et les membres de l'équipe gagnante.

La nouvelle direction de l'auto Club qui a son siège social à Alma mais recrute ses participants à travers la région, invite les clubs sociaux à communiquer avec eux pour l'organisation de rallye de tout genres. Services et matériels gratuits. Le prochain Rallye aura lieu à la mi-octobre



YAMAHA 1973

CHOIX DE 11 MODELES Vente de pièces et accessoires réparations

SURE

Garantie de 6 mois pour les pièces et main d'oeuvre.

SILENCIEUSE

Une des plus silencieuses 78 décibels seulement en 1973.

SUPERIEURE

Gagnante du championnat du Monde à Eagle River pour la deuxième année consécutive.

Marcel Gravel, président



ALMA
OTOmoto INC

2500 Ave Dupont Sud

662-3483

SPECIAL PRE-SAISON

Un escompte de 10% est accordé sur la mise en marche de votre autoneige quelque soit la marque.

Cette offre vaut pour tout le mois d'octobre.

SPORT PINION

Par: Richard Banford

Les Aiglons en marche

Le junior se professionnalise-t-il?

A la suite de la dissidence de la direction des Aiglons d'Alma vis-à-vis le repêchage des joueurs des Citadins d'Arvida, il faut se demander si le hockey junior régional ne devient pas, de plus en plus, une question d'argent. Bien sur, les champions du hockey junior de la région rehaussent le prestige de la ville qu'ils représentent. Mais la récompense n'est-elle pas plus grande quand on sait que seul le bénévole de certains organisateurs en est la cause. Le circuit Guy Brassard fait naître certaines rivalités entre ses membres par les différents concepts d'administration qu'emploient les directions des équipes de la ligue. C'est ainsi que les Aiglons d'Alma ont des comptes à rendre à l'association du hockey mineur d'Alma et au service des parcs et récréation de la cité.

Comment voulez-vous que ces derniers acceptent de défrayer les dépenses des joueurs de l'extérieur alors que la raison d'être du hockey junior à Alma est justement d'amuser les jeunes du territoire. C'est là un principe qui n'est pas respecté par certaines autres organisations ou

l'administration du hockey junior appartient au secteur privé. Les réflexions des directeurs des Aiglons avec en tête le président Ghislain Simard, sont totalement fondées à ce sujet. En effet, pourquoi se battre pour devenir une ligue à caractère professionnelle alors que le principe de base se veut de faire participer les jeunes d'un territoire donné à une activité régionale? Comme le déclare leur président, il aurait été facile, par exemple, pour les Aiglons d'obtenir les services de quelques joueurs qui n'ont pas fait l'équipe avec le Canadien Junior en les amenant étudier au campus d'Alma, ou encore, de repêcher certains des joueurs d'Arvida pour ensuite les empêcher d'évoluer dans la ligue régionale en ne leur donnant pas l'autorisation écrite pour le faire. Mais tout ce bricolage de transactions dévie considérablement des objectifs que ce sont fixés les dirigeants des Aiglons. Ou bien tout le monde s'entend sur un même principe, ou bien le caractère du hockey junior change. L'un comme l'autre peut aider à l'évolution du Hockey chez nous. Mais une fois pour toute qu'on inscrive des règlements accessibles par tous et pour tous.



CITE D'ALMA APPEL D'OFFRES

La Cité d'Alma recevra des propositions pour l'achat de terrains en bordure du Ruisseau Rouge, pour les terrains suivants:

Terrain 1 - Coin Bergeron		
Ptie du lot 17-B	-	1,057 pi.ca.
lot 17-A-115	-	3,204 "
Ptie lot 17-A-116	-	2,614 "
Ptie lot 17-A-117	-	278 "
		7,153 "
Terrain 2 - rue Duguay - (Côté Nord)		
terrain de 60' front x 90' profondeur		
lot 17-A-114	-	50' x 90' 4,500 pica.
Ptie 17-A-113	-	10' x 90' 900 "
		5,400 pica.
Terrain 3 - Coin Duguay (Côté Nord)		
lot 17-A-113	-	40' x 90' 3,600 pica.
Ptie lot 17-A-112		3,055 "
		6,655 pica.
Terrain 4 - rue Duguay (Côté Sud)		
terrain de 60' front x 80' profondeur		
lot 17-A-105	-	50' x 80' 4,000 pi. ca.
Ptie 17-A-104	-	10' x 80' 800 "
		4,800 "
Terrain 5 - Coin Duguay (Côté sud)		
Ptie lot 17-A-104		3,200 pica.
Ptie lot 17-A-103		2,710 "
		5,910 "
Terrain 6 - Coin Boivin Nord		
Pties du lot 17-A-151		1,761 + 4,727 - 6,488 pi.ca.

Le minimum du prix de vente sera de 0.15 cents du pied carré et aucune soumission ne sera acceptée si elle est moindre que ce prix.

Le soumissionnaire devra présenter une soumission pour chaque terrain ou chaque partie de lot mentionnés plus haut.

Les soumissions seront reçues jusqu'à LUNDI le 16 octobre 1972, à 2.00 heure p.m., au bureau du soussigné et l'enveloppe de soumission devra porter dans le coin inférieur gauche, l'annotation: SOUMISSION POUR TERRAINS.

Les soumissions seront ouvertes le même jour et à la même heure, dans la salle du conseil municipal.

Les intéressés peuvent obtenir des informations sur l'emplacement, la grandeur ou autres en s'adressant à M. Raymond Fortin, directeur du Service de l'Urbanisme, à l'hôtel de ville, durant les heures de bureau.

La Cité d'Alma ne s'engage à accepter ni la plus basse, ni aucune des soumissions.

Paul Tremblay
Greffier

DONNE A ALMA
LE 2 OCTOBRE 1972

Le Roi de la maison mobile, de la maison motorisée et de la roulotte de voyage

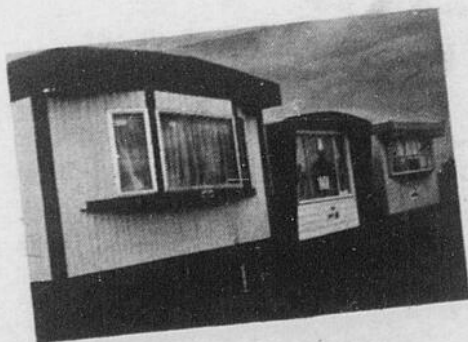

F. NIQUET INC.			
GLENDALE	TRECO	WINDSOR	SAFEWAY
Palace Citadelle Chalet	La Québécoise Matador	Village Windor de luxe La Pyramide	De Luxe Standard

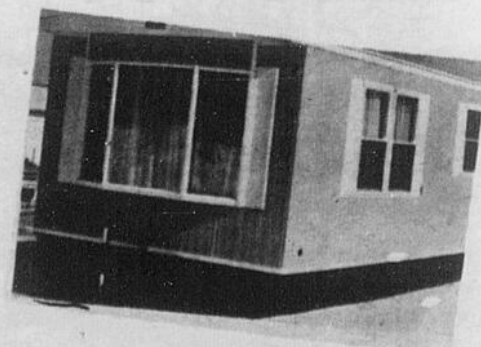

Plan de financement
jusqu'à 12 ans pour payer
plan bancaires 10 ans

Dépositaire des roulettes de voyage CHAMPLAIN, APALACHE, GLENDALE, PLAYCAT et SHAMROCK. Aussi toutes les maisons motorisées WINEBAGO, CHAMPION, TRAVCO etc...

A Alma
OSWALD FLEURY

Boul. Dequen, Voisin du Motel Dequen
Tél.: 662-6169

Qu'est-ce qu'un champion de judo?

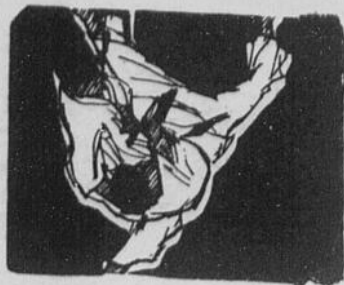

Le troisième championnat du monde, qui se déroula à Paris en 1961, vit la victoire non pas d'un Japonais comme cela semblait inévitable, mais d'un Hollandais: Geesen. Le 5e dan occidental battit l'ancien champion du monde, le 6e dan Sone. Le résultat exceptionnel d'une longue et dure carrière de judo faisait découvrir un nouveau champion mondial.

Mais personne ne peut espérer ce titre du jour au lendemain. Pour tout champion mondial, national, provincial et régional, une étude et un entraînement sérieux de l'art du judo sont nécessaires. On se fixe un objectif qu'on ne devra plus quitter des yeux et qui est: "toujours faire mieux." Mais comme il n'y a aucune perfection en ce monde, au judo il n'y a pas de limites aux grades. Donc un champion de judo possède un champ illimité de perfectionnement. Un champion de judo est un perfectionniste.

La leçon la plus sûre pour atteindre ce titre, c'est l'entraînement pour la compétition; un entraînement qui doit être intensif et constant, sous la direction d'un bon professeur ayant les connaissances techniques du judo ainsi que l'efficacité au combat. A Alma, Normand Couture un diplômé de France possède un bagage technique très étendu et le stage de près de 1 an à Paris lui a imprégné une connaissance très internationale du combattant.

L'entraînement comprendra le conditionnement physique, la course d'endurance tous les jours, suivie d'exercices d'assouplissement et de musculature. L'entraînement judo sera axé sur la répétition de quelques sinon des milliers de fois les différents mouvements, pour s'assurer de leur pleine efficacité et enfin d'acquérir vitesse et endurance. Après suivront les milliers de randoris avec différents partenaires à l'entraînement. Les randoris ne sont pas encore la vraie compétition, mais des combats d'entraînement entre partenaires qui ne sont pas adversaires, mais ou chacun attaque dès la moindre occasion.

Le 29 octobre prochain, au campus de Chicoutimi, une compétition des différents collèges de l'est du Québec y aura lieu. C'est l'occasion pour les gens de voir nos jeunes prospects québécois et surtout de la région principalement d'Alma. Voici 2 judokas qui d'après nous devraient voler la vedette dans leur catégorie respective.

ANDRE PEDNEAULT:

Ceinture marron depuis quelques mois, Pedneault, cette saison, devra vraiment montrer sa réelle valeur, car c'est pendant cette saison qu'il se présentera devant le comité des grades canadien pour l'obtention du sho dan (ceinture noire). Il fait preuve d'un bon moral sur le tapis et d'une agressivité surtout concentrée sur son mouvement favori ou spécial. Ce judoka de 139 livres et de 5 pieds 7 pouces devra travailler avec encore plus d'acharnement et multiplier ces heures de pratique, car cette année c'est sa chance ou jamais. Il ne peut se permettre un échec car la relève au collègue le dépassera rapidement.

ROGER VILLENEUVE:

Le collègue avec les nouveaux du secondaire V vient d'acquiescer un réel espoir pour les prochaines années au niveau régional et même provincial. Ce gaillard de 6 pieds et de quelques 205 livres de chair et de muscles (pas un once de graisse) est monté sur un tatami pour la première fois en septembre. Le directeur Normand Couture fonde d'énormes espoirs sur ce jeune taureau. Roger a démontré une soif de savoir sur le judo exceptionnelle. Il fait déjà quelques randoris avec des ceintures supérieures et à chaque chute de sa part, son expérience s'enrichit et son judo s'améliore constamment. Il ne possède aucun grade à date, mais nous sommes certain que d'ici quelques mois son avancement en fera mourir d'envie certains judokas gelés sur place.

Le 29 octobre à Chicoutimi, Villeneuve devrait nous planter solidement quelques étrangers, même avec un manque de techniques possible.

C'est donc aux judokas présents au club de l'inviter pour un petit randori le plus de fois possible.

Jean Harvey
Réjeanne Collard

Hockey pour adultes

ALMA- La ligue de hockey des Adultes d'Alma a procédé à l'élection de son conseil de direction pour l'année 72-73.

M. Guy Gagnon, a été élu président alors que M. Normand Lapointe a été nommé vice-président; M. Jacques Bouchard, secrétaire; M. Léonard Dufour, statisticien; M. Rodrigue Gaudreault, publiciste.

La séance de repêchage annuelle de la ligue aura lieu lundi le 9 octobre 1972. Tout joueur intéressé devra faire parvenir sa contribution de \$20. avant 19.00 hres le 9 octobre. S'adresser à M. Guy Gagnon, 662-2337; M. Normand Lapointe, 662-7136; M. Jacques Bouchard, 668-8432.



O'Keefe HORAIRE DES PROCHAINS ÉVÈNEMENTS

O'Keefe... La bière qui vous présente les matchs de baseball des Expos au réseau de télévision est heureuse de publier l'horaire des prochains événements. Si votre association ou vous-même désirez faire publier un événement, veuillez communiquer avec cette publication ou votre agent O'Keefe.

SOIRÉE

fin de saison

Ligue de balle lente d'Alma

SALLE CANARI

samedi soir



LÉONCE
HARVEY
votre agent O'Keefe
à ALMA-DOLBEAU



VENTE

ANNIVERSAIRE

PLAN MISE
DE COTE

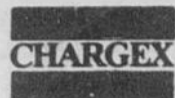

Carte CHARGE X
acceptée

CHAMPION DU 6 POUR 1

PRIX JAMAIS VUS
DANS LA REGION
POUR UN VETEMENT DE
CETTE QUALITE

chez Jacques enr



ARTICLES
POUR LE
PRIX DE

- UN HABIT
- UNE CHEMISE
- UNE CRAVATE
- 1 PAIRE DE BAS
- 1 CEINTURE
- PAIRE SOULIERS



Alma
63, Rue
Sacré-Coeur
Tél: 662-4888

Chicoutimi
239, Racine est.
Tél: 543-8082

HABITS POUR HOMMES et JEUNES GENS

ENCORE PLUS BAS
QUE D'HABITUDE
COMPLETS

\$89.95

à

\$59⁹⁹

et on vous donne comme toujours
cravate - chemise - ceinture - chaussettes
et souliers

HABITS DE MOTONEIGE

HOMMES **\$18⁹⁹**

DAMES **\$16⁹⁹**

GARCONS **\$13⁹⁹**

8 à 18 ans X

FILLES **\$12⁹⁹**

7 à 14 ans X

ENFANTS **\$9⁹⁹**

3 à 6 ans X

63, Sacré-Coeur ALMA



HABITS DE
MOTONEIGE

pour une
famille de 5

\$72⁹⁵

PANTALONS

fortrel - lavable
régulier \$18.00

\$7⁹⁹

GILETS

régulier \$9.00

\$5⁹⁹

CHEMISES

sans repassage

\$2⁹⁹

239 est, Racine CHICOUTIMI