

# Inauguration des travaux d'aménagement d'une zone industrielle à Nicolet

Voir P.3

Ville de Nicolet  
137.413 mètres Carres  
Zone Industrielle

BIENVENUE  
AUX  
INDUSTRIES

### Informations

Phase I	20,113 Mètres C.
" II	65,112 "
" III	12,598 "
" IV	39,590 "
" V	Sorties de S.

Ville 293-4406  
Copers 298-3155



## Les candidats Richard et Beaumier se sont livrés un débat passionnant

Voir P.21



M. Yves Beaumier



M. Maurice Richard

• Les chefs de partis nous rendent visite... Voir P.7 et 27

• Tous les résultats des élections municipales du 3 novembre... Voir P.5, 6 et 11

### SOMMAIRE

- Courrier de Bécancour P.11
- Courrier de Daveluyville P.24
- Arts et spectacles... P.35
- Parlons agriculture... P.40
- Annonces classées... P.46
- Le monde du sport... P.53
- Supplément: Sports et plaisirs d'hiver... P.23

L'HEBDO DES M. R. C. DE BÉCANCOUR ET DE NIÇOLET-YAMASKA

# le courrier

# SUO

Présent dans son milieu.

VOLUME 20, NUMÉRO 23    Mardi le 12 novembre 1985    60 PAGES

**REMISE DE JARDIN**  
Kit complet à partir de:

498\$

TOUCHATOU

6060, boul. Jean XXIII  
Trois-Rivières Ouest  
373-1133

**SILENCIEUX S.M.**  
870  
coin Bellefeuille  
**GARANTIE**  
**autoroute**  
À TRAVERS LE CANADA

P.5

# Maurice Richard

# LIBÉRAL



Cette annonce a été payée et retenue par Léo Courchesne (St-Zobébie), agent officiel de Maurice Richard

# À la table du Conseil municipal de Nicolet

(JD) - Lors de la séance du Conseil municipal de Nicolet, tenue le 4 novembre dernier, il a été résolu d'autoriser le conseiller Claude St-Laurent et le directeur général de la ville, M. Jacques Bellemare, à signer le contrat à intervenir avec le Nova de Nicolet pour la location du bar de l'aréna.

## Réseau d'aqueduc

Le Conseil s'enquerra auprès des municipalités de Grand St-Esprit, Ste-Monique village et Ste-Monique paroisse de leur intérêt éventuel à se raccorder au réseau d'aqueduc de la ville de Nicolet et

dans l'affirmative de leur consommation estimée.

Au sujet de l'usine de traitement d'eau, le Conseil délègue le maire suppléant, M. Sylvio Taillon, le directeur général, M. Jacques Bellemare, et le directeur de l'usine, M. Pierre Derepentigny, sur le comité d'étude de la capacité de l'usine de traitement d'eau de Nicolet tel que spécifié à l'organigramme préparé par la firme Hamel, Beaulieu et Associés.

## Contrat d'ameublement

Le Conseil accorde le contrat d'ameublement de bureau du

nouvel Hôtel de Ville à la maison Bureautique Landry Inc., de Joliette, le plus bas soumissionnaire, au prix de 27 003\$.

## Rue Henri Vallières

Le Conseil demandera à Hydro-Québec l'installation de six lumières avec poteaux sur la rue Henri Vallières.

## La SIDAC

Le Conseil délègue les conseillers Elian St-Cyr et Clément DuBois comme représentants de la ville sur le conseil d'administration de la Société d'investissement et de développement des artères commerciales (Sidac) Centre-Ville de Nicolet.

## Système informatique

Le Conseil accorde le contrat d'expansion du système informatique à la firme Dynabec Inc., le plus bas sou-

missionnaire, au prix de 12 823\$.

## Jardin des Soeurs

Un avis de motion a été déposé dans le but de présenter un règlement d'emprunt pour la pose de services d'utilité publique dans le projet domiciliaire "Le jardin des Soeurs" que le contracteur René Courchesne de Nicolet réalisera au cours des prochaines années.

## Aide financière

Le Conseil entérine la demande d'aide technique et financière qui sera faite auprès de la Société CLE Nicolet-Bécancour dans la réalisation du projet de la zone industrielle.

## Retard à l'hôtel de Ville

Le nouvel Hôtel de Ville que les contracteurs devaient livrer vers la fin du mois d'octobre ne le sera finalement qu'avec plusieurs semaines de re-

tard. Le directeur général a expliqué qu'il y a eu des problèmes de livraison de matériaux pour la ventilation et le recouvrement extérieur notamment à cause d'une grève chez Vic Métal à Victoriaville.

## Félicitations

Les conseillers ont

résolu à l'unanimité de féliciter leur collègue Claude St-Laurent pour son travail à titre de maire suppléant au cours des trois derniers mois. On sait que le conseiller Sylvio Taillon prend la relève pour les trois prochains mois.

- Eliane Saint-Cyr et Sylvio Taillon admirent la compétence presqu'autant que l'honnêteté et la droiture.

- La décision concernant la présence des chefs de services aux caucus en est une de régie interne et relève du Conseil municipal.

- Cette décision est celle du Conseil municipal et non le fait de deux conseillers (Eliane Saint-Cyr et Mario (sic) Taillon) nommés dans l'article.

- Cette décision ne met nullement en cause la compétence des chefs de services mais émane plutôt d'un souci d'efficacité à la table du caucus.

- Cette décision n'a jamais été un geste de non-confiance vis-à-vis les chefs de services et les membres du Conseil municipal regrettent qu'il soit fait mention de méfiance.

- Les membres du Conseil municipal renitent leur confiance aux chefs de services et souhaitent qu'à l'avenir, un litige soit clarifié face à face afin d'éviter les confrontations par journaliste interposé qui, semble-t-il, ne vérifie pas toujours ses sources.

"En terminant, je veux rappeler que tous les chefs de services ont été engagés lors de mon précédent mandat. J'ai appuyé leur candidature sans restriction. Mes décisions ne sont donc pas toujours contestables?... J'aimerais que l'on montre autant de respect devant cette décision concernant leur présence aux caucus.

Sylvio Taillon".

# Mise au point

(JD) - Lors de la séance régulière du Conseil municipal de Nicolet, tenue le 4 novembre dernier, le maire suppléant, M. Sylvio Taillon, a fait une mise au point suite à l'article "Le Conseil municipal retournera-t-il au Moyen-Age?" paru dans l'édition du Courrier Sud du 29 octobre.

Nous publions, ici, intégralement la mise au point du maire sup-

pléant de Nicolet: "MISE AU POINT, SUITE A UN ARTICLE PARU DANS L'EDITION DU COURRIER SUD DU 29 OCTOBRE DERNIER"

"A la ville de Nicolet, une coutume, établie depuis quelques années, voulait que les chefs de services assistent aux caucus du Conseil municipal avec droit de parole. Après avoir reconsidéré la question, les membres du Conseil municipal ont décidé de ne plus requérir leur présence à la table du caucus.

"A l'avenir, siégeront aux caucus: le maire et les conseillers élus ayant légalement mandat d'administrer la ville, plus le directeur général et le secrétaire-trésorier (directeur général adjoint). Les directeurs de services assisteront aux caucus, sur invitation, lorsque seront inscrits à l'ordre du jour des points relevant de leur compétence. Une réunion du personnel tenue tous les lundis matin assure la bonne marche et la coordination des services, le lien avec le Conseil relève du directeur général et/ou du directeur général adjoint.

"Des commentaires sur le sujet parus dans le Courrier Sud du 29 octobre 1985 demandent les mises au point qui suivent:

## 1 301 DIX CENTS

(JD) - La campagne de financement hebdomadaire de La Ruche se porte bien, merci. Encore, la semaine dernière, la population s'est montrée généreuse en donnant 1 301 dix cents. Petit à petit, on se rapproche de l'objectif de 8 000 dix cents.

Deux mots sur la maison La Ruche. Elle est ouverte les mardis, mercredis et jeudis de

9h00 à 11h30 et de 13h00 à 16h00. Le mercredi midi, dans les locaux de la rue Notre-Dame, on y tient un dîner communautaire.

Parmi les activités offertes présentement, il y a des travaux d'artisanat. En tout temps, on peut s'y rendre pour jaser et prendre un café. La Ruche, c'est vraiment la maison de ceux qui n'ont pas de maison.

**Radio Shack**

**aubaines automnales**

Support blanc. 43-186. .... **4,99**

Support brun. 43-187. .... **4,99**

**rabais 33% Téléphone ET-120 1995 29,95 SUPERABAIS**

**BRUN 43-502**

**BLANC 43-501**

**ACHAT SPÉCIAL Taille-crayons 61-2795 5,99**

**CENTRE DE VENTE AUTORISÉ**

**Radio Shack PAUL DESROSIERS**

Boul. Louis-Frédette, Nicolet, 293-2089

250 FILMS en français

**VIDEO**

## DES ENGAGEMENTS CONCRETS: ASSAINISSEMENT DES EAUX

— Prolongation de la prime de l'accélération des travaux d'assainissement des eaux jusqu'au 30 novembre 1986. Coût: 6,3 millions \$.

**EN TOUTE CONFIANCE YVES BEAUMIER**

**PARTI QUÉBÉCOIS NICOLET-YAMASKA**

Annonce retenue et payée par Jacques Brochu, agent officiel de Yves Beaumier



# La 1ère phase de la zone industrielle réalisée au printemps 1986

NICOLET (JD) - Journée faste à Nicolet mardi dernier alors que le maire, M. Rodrigue Duguay, le conseiller Clément Dubois et le président de Copers, M. Jules Pinard, ont dévoilé un panneau indiquant l'emplacement de la zone industrielle située au bout de la rue Laviolette, dans ce quartier que les nicolétains appellent communément le "Y".

Quelques instants plus tard, au cours d'une conférence de presse au restaurant l'Erablière à Nicolet-Sud, le conseiller Clément Dubois, l'ingénieur Normand Longpré de la Fimre Hamel, Beaulieu et associés, ainsi que M. René Bérubé, de Copers, ont expliqué que la zone industrielle sera réalisée en cinq phases différentes au coût de 2 024 000\$ selon la valeur du dollar de 1984.

La première phase, dont les coûts sont estimés à 152 000\$, consiste à prolonger la rue Laviolette jusqu'à une rue que l'on appelle pour l'instant la rue "C", sur une distance de 2 000 pieds (300 mètres) de long. Au printemps prochain, on procédera à des travaux d'aqueduc, de voirie, de creusement de fossés et d'égout pluvial partiel ainsi que le passage de l'égout sanitaire et de l'aqueduc sous la voie ferrée.

La phase II prévoit l'ouverture de la rue "C" ce qui donne accès à sept nouveaux lots et permet de boucler l'aqueduc par la rue Martin. Les conduites pour l'égout pluvial sont placées dès cette phase en prévision d'un raccordement par la rue Nourry. Les coûts de la phase II sont estimés à 340 000\$.

La phase III prévoit le prolongement de la rue Saint-Laurent jusqu'à la rue Laviolette. On donne à cette étape un deuxième accès à la zone industrielle. Les services d'égouts et d'aqueduc sont construits de la rue "A" jusqu'à la rue Laviolette. A cette étape, le drainage se fait encore par fossés et on prévoit une conduite qui sera raccordée à l'étape V. Les coûts de la phase III sont estimés à 183 000\$.

Les travaux de la phase IV, 743 000\$, se font à l'extérieur de la

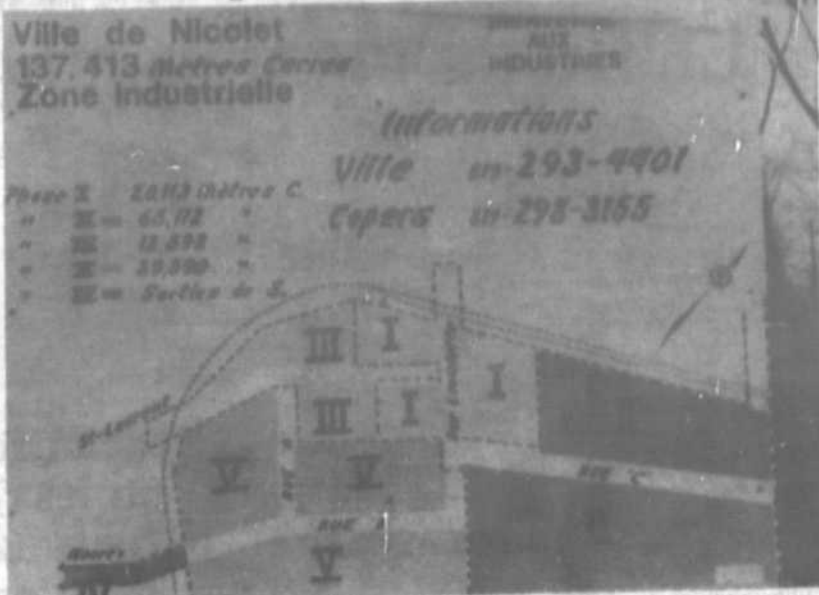

zone industrielle. Ils sont préparatoires à la phase V et permettent également de développer un nouveau secteur domiciliaire. Ces travaux consistent à amener les services d'aqueduc et d'égouts sanitaires et pluviaux sur les

rues Nourry et Notre-Dame.

Les travaux de la phase V permettent la mise en fonction de l'égout pluvial et une seconde boucle au réseau d'aqueduc. L'ouverture des rues "A" et "B" donnent accès à

six nouveaux lots desservis par un égout sanitaire qui se déverse par la rue Nourry.

Les phases II à V seront réalisées en fonction de la demande de terrains par les industriels et hommes d'affaires.

## Hommage à Gérard Grenier

Quelqu'un me disait un jour: "Quand Gérard Grenier se lève, il mesure un peu plus que cinq pieds mais, quand il parle, il dépasse les sept pieds".

se les sept pieds".

Gérard, tu étais vraiment le petit homme du maximum, dans la vie comme au travail. Permets-moi aujourd'hui de te rendre le minimum par ce court témoignage.

Mille mercis Gérard de m'avoir permis de partager avec toi et les tiens un morceau de ta vie; ce fut un moment trop bref, mais combien intense, que je n'oublierai jamais. Merci pour l'exemple de courage, de générosité, de bonté et de sincérité que tu as su nous démontrer. Toutes ces qualités, tu les possédais d'une façon exceptionnelle. Tu resteras pour nous, tes amis, une source d'inspiration constante.

Merci pour le message de foi et d'espérance et, c'est pour cette raison que je te dis non pas adieu mais au revoir. Désormais, dans ma vie, j'essaierai d'être comme toi, au maximum.

Ton fidèle ami,  
Jean-Marie Dufresne.

## La Commission industrielle joue un rôle important

(JD) - Même si la ville de Nicolet demeure le maître d'oeuvre du projet de développement de la zone industrielle, la Commission industrielle, mise sur pied par le conseiller Clément Dubois, joue un rôle important.

L'expérience professionnelle, la connaissance et l'implication dans le milieu exercées par ses membres est garante de la bonne marche et du développement harmonieux du projet.

Outre son président, M. Clément Dubois, la

commission est composée de l'industriel Luc Dubuc, du commissaire industriel René Bérubé, de M. Georges Brière, directeur à la Banque Canadienne Nationale à Nicolet, de M. Yvan Bélanger, directeur adjoint à la Caisse populaire de Nicolet, de M. Robert Larivière, directeur de la Banque Royale à Nicolet, de M. Michel Adam, directeur de la Société d'entraide économique du Centre du Québec à Nicolet, et de M. Jacques Bellemare, directeur général de la Ville qui agit à titre de secrétaire de la Commission industrielle.

## NOS PAGES D'ALIMENTATION



Normandie.....	P.8
Servi-Plus.....	P.16-17
Gérald Fréchette.....	P.19
Axep.....	P.32
Provigo.....	P.44
Métro.....	P.52-30

## EN TOUTE CONFIANCE YVES BEAUMIER



Avec moi, joignez l'équipe: 819-293-6911  
Local central: 370 bl. Ls-Frèchette, Nicolet

**NICOLET** **AVEC JOHNSON**  
PARTI QUÉBÉCOIS  
NICOLET-YAMASKA  
Agent officiel de Yves Beaumier

**VIDÉO**  
**JVC**  
HR-D 150U  
● Télécommande détachable sans fil  
● 105 canaux  
● 4 programmes 14 jours  
● 4 têtes chargement frontal

**SPÉCIAL JR**  
**579\$**

**VIDSTAR** MHS INVESTISSEZ DANS LA QUALITÉ

**L'INVENTEUR DU VHS**  
Carte de membre du Club Vidéo GRATUITE

**TÉLÉCOULEUR**  
**JVC**  
● Télécouleur 14 pouces avec télécommande infrarouge toute fonction  
● Affichage numérique sur écran  
● Écran de verre teinté  
● Style moniteur

**SPÉCIAL JR**  
**379\$**

**TELSTAR TV** C-1455

Garantie 3 ans pièces et main-d'oeuvre

**TABLE TOURNANTE À COURROIE**  
**JVC**  
● Modèle LAX3B  
● Retour automatique  
● Moteur D.C. asservi

**SPÉCIAL JR**  
**99\$**

**JR ÉLECTRONIQUE**  
Jean Sirois et Robert Latorze  
Électronique Inc.  
5115 BOUL. JEAN XXIII  
TROIS-RIVIÈRES-OUEST 376-3560  
Club vidéo 376-7000 | Service 372-0066

Le plus grand centre électronique au Coeur du Québec

**le courrier**  
3255, Marie-Victorin, Nicolet, 293-4551

Editeur  
Les Éditions du Lac St-Pierre Inc.  
Directeur général  
Jean Blanchette

Directeur de l'information  
Jacques Desfossez  
Directeur de la publicité  
Jean Blanchette  
Directeur de production  
Line Caron

Responsable des sports  
Rosaire Lemay  
Conseillers publicitaires  
Paul Blanchette  
Daniel Dubuc  
André Lemire

Représentant local à Montréal  
Relations-Média  
Jacques Grinseth, 321-3524  
Imprimé par  
T.R. OFFSET  
Trois-Rivières

OFFICE DE LA  
DISTRIBUTION CERTIFIÉE  
**ODC**



Courrier de la deuxième classe, no. d'enregistrement: 1443  
Dépôt légal Bibliothèque nationale du Québec

Le journal ne se tient pas responsable des articles d'opinion signés.  
Tous droits réservés sur la reproduction des annonces et des nouvelles.

**PRÉ-RETRAITÉ(E)S - RETRAITÉ(E)S**  
Pour personnes âgées autonomes  
**Résidence**  
**les Jardins de Laval**  
Trois-Rivières

**Description du projet**

- Édifice à l'épreuve du feu
- Très bonne insonorisation
- Assurances-stationnement
- Studios 1 1/2
- Appartements 2 1/2 et 3 1/2
- Chambres de convalescence
- Tous avec salle de bain complète et cuisinière compacte
- Cafétéria
- Salon de réception

**Services offerts**

- Supervision médicale continue
- Soeurs infirmières
- Pastorale
- Bains tourbillons
- Coiffure - esthétique
- Salle bricolage - billard
- Activités sociales
- Bureau de poste
- Service bancaire
- Dépanneur - buanderie

En location maintenant pour 1<sup>er</sup> juillet 86

Information:  
**819-379-1064**  
1350, rue Aubuchon  
Trois-Rivières, P.Q.  
G8Y 6A8

Veuillez me faire parvenir de l'information supplémentaire

NOM: \_\_\_\_\_  
ADRESSE: \_\_\_\_\_  
VILLE: \_\_\_\_\_  
TÉL.: \_\_\_\_\_ CODE POSTAL: \_\_\_\_\_

Voisin centre commercial Les Rivières (coin Labadie)

# La fin du monde s'en vient?

Nous attendons ces jours-ci le retour de la comète de Haley. Pour plusieurs personnes, cette comète a déjà été perçue comme étant le signal de la fin du monde. Le tremblement de terre de Mexico, la famine en Éthiopie et au Sahel, les 63 guerres qui se sont succédées depuis la fin de la dernière guerre mondiale sont aussi, pour plusieurs, des signes indubitables de la fin du monde: il ne reste plus qu'à tomber d'accord sur une date. Plusieurs s'y sont déjà cassés les dents. Pourtant, Jésus nous en avait déjà prévenus: "Ce jour ou cette heure, nul ne les connaît, ni les anges du ciel, ni le Fils, personne sinon le Père".

Il y a déjà eu d'autres famines, d'autres tremblements de terre et d'autres guerres, et le monde a continué. La fin du monde peut être cette nuit ou dans 200 000 ans, "nul ne les connaît". Incertains de la date, nous avons la certitude de la Révélation de l'événement. "Le ciel et la terre passeront, mais mes paroles ne passeront pas".

Nous en sommes certains et nous, chrétiens, nous en attendons la réalisation dans l'espérance: "De l'extrémité de la terre et à l'extrémité du ciel, il rassemblera ses élus". Quelle joie de savoir que Jésus, comme le bon berger, nous rassemblera des quatre coins du monde! Mais

...qui nous dit que ce sera nous les élus qu'il rassemblera?  
Jésus a ses critères et il faudrait bien voir, en étant attentifs à chaque dimanche, quels

sont ces critères de Jésus. "Si je n'y suis pas qu'il m'y mette, si j'y suis, qu'il m'y garde".

un dimanche.

## Rencontre-échange sur les relations parents-adolescents à Parunic

Parunic, l'association des familles monoparentales de la région de Nicolet, organise une rencontre-échange sur le partage des tâches dans la maison entre les parents et les adolescents. Les adolescents sont particulièrement

invités à venir participer à cette rencontre, qui aura lieu le mercredi 13 novembre 1985 au Centre communautaire "Le Rendez-vous", au 160 rue Frère Dominique à Nicolet, à 19h 30. En tout temps, Parunic accueille de nouveaux membres.

## COURS DE CONDUITE

Conduire une auto... ça s'apprend!

OÙ	QUAND	DÉBUT HEURES	DURÉE
Nicolet:	Fin de semaine: (vendredi soir) (samedi matin)	15 nov. 19h à 22h 9h à midi	5 semaines
Nicolet:	soir: (mardi, jeudi)	19 nov. 19h à 22h	5 semaines
Pierreville:	Soirée d'information (École Maurault)	13 nov. 19h.	----
St-Zéphirin:	Soirée d'information (École Assomption)	13 nov. 20h30	----

Une documentation généreusement illustrée, conçue par les moniteurs de l'école, vous est distribuée, facilitant ainsi votre apprentissage.

Nous vous invitons à réserver votre place  
Pour informations et inscriptions  
Tél.: (819) 373-3331



ÉCOLE DE CONDUITE C.D. INC.

875, boul. Des Récollets  
Trois-Rivières G8Z 3W6  
(voisin du CEGEP)

Tél.: 1(819) 373-3331



**NOUS LIVRONS SUR LA RIVE-SUD!**  
**Hâtez-vous! Noël et le Jour de l'an seront bientôt là!**

**Ti-Coq**  
LA VRAIE SAVEUR! C'est le temps des réceptions!

Gens de la Rive-Sud. Pour vos party des fêtes, Ti-Coq a la solution. Contactez-nous, nous livrons sur la Rive-Sud. Pour 10 repas et plus, nous serons ouvert pour les réveillons de Noël et du Jour de l'An ainsi que la journée de Noël et le Jour de l'An.

**378-5404**

1024 Champflour, Trois-Rivières

### DES ENGAGEMENTS CONCRETS: FAMILLE

— Baisse d'impôt de 313 millions \$ pour les particuliers dès janvier 1986, dont 259 millions \$ aux familles avec enfants.

EN TOUTE CONFIANCE YVES BEAUMIER

**Q PARTI QUÉBÉCOIS NICOLET-YAMASKA**

Annonce retenue et payée par Jacques Brochu, agent officiel de Yves Beaumier



## Les maires Lemoyne, Bélisle et Guévin sont réélus

(JD) Lors des élections municipales du 3 novembre dernier, les maires Paul-Émile Bélisle, de St-Thomas de Pierreville, Paul Lemoyne, de Notre-Dame de Pierreville, et André Guévin, de Grand St-Esprit, ont tous trois été réélus.

Les maires Richard Morin, d'Annville, Pierre-Paul Vouligny, de La Visitation, André Roy, de Nicolet-Sud, Roland Aubry, de Ste-Eulalie, Gustave Allard de St-François-du-Lac paroisse, Donald St-Germain, de St-François-du-Lac village,

Maurice Morin, de St-Célestin, Raymond Fleury, de St-Léonard paroisse, Maurice Chenevert, de St-Wenceslas paroisse, Colette Lacourse, de St-Wenceslas village, et M. Réjean Turcotte, de St-Zéphirin, ont tous été réélus par acclamation lors de la mise en nomination le 20 octobre dernier.

### ANNAVILLE

M. Gérard Bergeron a été élu par acclamation suite au retrait de son opposant, M. Yvon Parenteau.

### GRAND ST-ESPRIT

M. Pierre Lampron, élu par acclamation maire de Ste-Perpétue, sera donc le seul nouveau venu au Conseil des maires de la MRC Nicolet-Yamaska.

Voici le résultat des élections du 3 novembre sur le territoire de la MRC Nicolet-Yamaska:

Au poste de maire:  
André Guévin 157  
Donat Provencher 394  
Électeurs inscrits 37  
Majorité

Murielle Fontaine 346  
Yvon Godon 230  
Daniel Descheneaux 275  
Normand Bussières 300

### NOTRE-DAME DE PIERREVILLE

Au poste de maire:  
Paul Lemoyne 316  
Roger Lemire Jr. 253  
Inscrits 865  
Majorité 63

### ST-THOMAS DE PIERREVILLE

Au poste de maire:  
Paul-Émile Bélisle 273  
Jean-Claude Gauthier 139  
Inscrits 621  
Majorité 134

Aux postes de conseillers:  
Carmen Daneau 230  
Gaétan Descheneaux 343

Aux postes de conseillers:  
Bernard Marin 211  
Roger Courchesne 197

Réjean Lauzière 305  
Réjean Desmarais 266

Guy Gladu 276  
Bertrand Allard 130

## Salon des artistes peintres

Venez admirer quelques-unes des oeuvres exposées sur le mail du 13 au 16 novembre

Lucille Dubuc, paysagiste

Adonai Désilets, paysagiste

Jacqueline Plourde, paysagiste

Jacline Lavoie, paysagiste

Johanne Faucher Ouellette, paysagiste

Gertrude Gravel Genest, paysagiste portraitiste

Jocelyne Biron, paysagiste

Louise Lafond Cloutier, paysagiste

Marjelaine Bohemier, symbolique, mysticisme

Carmen Champoux, peintre

Marcel Laliberté, portraitiste

Marwan Sheidid, paysagiste, portraitiste

## RODRIGUE BIRON



UN DÉPUTÉ  
À NOTRE IMAGE

COMITÉ CENTRAL  
(418) 728-3206

Retenue  
et payée par  
Normand Bolduc  
Agent officiel de  
Rodrigue Biron

Parti  
Québécois

CARREFOUR  
**TROIS-RIVIÈRES-OUEST**  
BOULEVARD ROYAL. TROIS RIVIÈRES-OUEST

Plus de 100 magasins  
et services  
de qualité



...incluant



- Un député aux réalisations concrètes
- Un député associé à son milieu
- Un comté bien représenté à Québec

EN TOUTE CONFIANCE YVES BEAUMIER

PARTI QUÉBÉCOIS NICOLET-YAMASKA

Annonce retenue et payée par Jacques Brochu,  
agent officiel de Yves Beaumier



## Le club Optimiste de St-Léonard apprécie sa jeunesse

Cette année, le club Optimiste de St-Léonard renouvelle une activité d'appréciation de la jeunesse.

Les jeunes qu'on a choisis d'honorer sont

au nombre de dix. On veut souligner leurs contributions positives à l'amélioration de leur milieu. Les responsables de cette initiative espèrent inciter les jeunes à travailler en vue d'une plus grande auto-

nomie. Ainsi, deviendront-ils, ils l'espèrent, des personnes dignes de leur confiance.

C'est à l'occasion d'un souper, le 20 novembre, à la polyvalente S-Léonard, que les membres du club Optimiste remettront aux jeunes, accompagnés de leurs parents, une marque d'appréciation.

Proclamer les efforts

louables de ces jeunes citoyens, au foyer, à l'école, dans la paroisse et la municipalité,

voilà une manière de dire: "Nous vous aimons", de la part des Optimistes.

## Les maires Cardinal et Verrier sont réélus

(JD)- Les maires Martin Cardinal, de Ste-Brigitte des Saults, et Robert Verrier, de St-Cyrille, ont remporté la victoire aux élections municipales de 3 novembre dernier.

Les maires Jean-Paul Pépin, de St-Bonaventure, Réal Lévesque, de St-Germain village, Germain Bélanger, de St-Germain paroisse, et Denis Arpin, de St-Guillaume village, ont été élus par acclamation lors de la mise en nomination le

20 octobre dernier.

Le Conseil des maires de la MRC de Drummond, sur le territoire couvert par Courrier Sud, comptera deux nouvelles figures. Il s'agit de M. Bermand Lemire qui l'a emporté sur ses deux adversaires et de M. Germain Lussier qui en a fait autant à la mairie de St-Joachim le 3 novembre dernier.

Voici le résultat des élections du 3 novembre sur le territoire de la MRC de Drummond:

Jean-Paul Turcotte  
Electeurs inscrits  
Majorité

192  
630  
71

A un poste de conseiller:  
Simon Moreau  
Jean-Louis Rousseau

86  
387

### ST-CYRILLE

Au poste de maire:  
Doris Brodeur  
Robert Verrier  
Inscrits  
Majorité

314  
1 131  
2 889  
817

### ST-JOACHIM

Au poste de maire:  
Germain Lessier  
Alain Pelletier  
Inscrits  
Majorité

207  
170  
507  
37

### ST-PIE DE GUIRE

Au poste de maire:  
Bermand Lemire  
Emilienne Pilote  
Camille Poirier  
Inscrits  
Majorité

155  
55  
136  
479  
19

A un poste de conseiller:  
Anita Arseneault  
Gilles Niquette

146  
191

### STE-BRIGITTE

Au poste de maire:  
Martin Cardinal

283

## SERVICES FINANCIERS CAPITAL (SFC) INC.

SOCIÉTÉ DE PLANIFICATION ET D'INVESTISSEMENT  
NOS SERVICES POURRAIENT VOUS PERMETTRE DE:



- diminuer vos impôts
- vous protéger contre l'inflation
- améliorer le rendement de vos avoirs
- effectuer des emprunts à 6%

5430, boul. des Forges Trois-Rivières

373-1811 ou 233-2376



Léo Guimont  
Directeur d'unité  
1469, rue Malouin  
Nicolet (Québec)  
J0G 1E0  
Tél.: (819) 293-2790

• ASSURANCE-VIE  
• RENTES

Assurance-vie Desjardins

**BLOC À CALCUL**  
(96 feuilles)  
Format lettre  
S52061  
Feuilles lignées  
S52029  
Feuilles quadrillées  
Rég. 2,10\$  
SPÉCIAL  
**99¢**

**TABAGIE PAPERIE CLEMENT**  
226, Place 21 Mars  
Nicolet  
Téls.: 293-6926, 293-4526

# C'EST LE MOIS DU VIDÉO

Chez Dumoulin (centre-ville Nicolet)

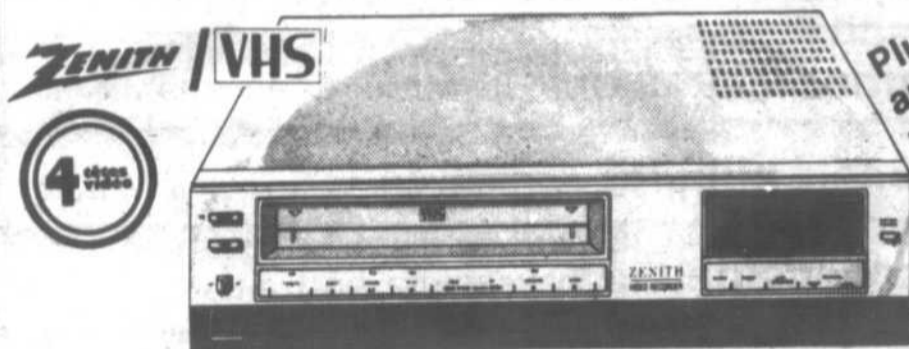

Plusieurs autres modèles en inventaire

- 2 têtes
- Minuterie d'enregistrement automatique 14 jours - 8 heures
- Syntonisation électronique au quartz avec 2 vitesses d'exploration des canaux
- Repérage rapide dans les 2 sens -arrêt sur image
- Rebobinage automatique
- Enregistrement instantané
- Télécommande sans fil avec 12 fonctions commandant à la fois magnéscope et téléviseur

SEULEMENT

**479\$**

La qualité doit y être pour que le nom soit apposé.



Le nouveau vidéo VHS

6 têtes de **ZENITH**

PRIX SPÉCIAL D'INTRODUCTION

- Modèle VR3200
- Vidéo VHS - HI-FI - Stéréo
- 6 têtes
- Télécommande sans fil à 14 fonctions
- 4 programmes sur 14 jours
- Syntonisation au quartz de 178 canaux
- Etc.

Faites vite, les quantités sont limitées!

Qualité supérieure à très bas prix, chez:

## SERVICE DE RADIO R. DUMOULIN INC.

153, RUE PANET CENTRE-VILLE, NICOLET  
293-4762

MISE DE CÔTÉ



## "Sans électricité à bas prix, pas de Pechiney"

—Robert Bourassa



Le chef du PLQ, M. Robert Bourassa, en conférence de presse avec le candidat libéral dans le comté de Nicolet, M. Maurice Richard.

NICOLET (JD) - "Le père de la Baie-James", M. Robert Bourassa, a voulu rétablir les faits.

Selon lui, le Parti Québécois se donne le crédit de la venue de Pechiney dans le parc industriel de Bécancour alors que rien n'aurait été possible sans l'électricité à bas prix réalisée grâce aux infrastructures de la Baie James érigées sur son initiative entre 1970 et 1976.

"S'il n'y avait pas eu d'électricité à bas prix, a déclaré M. Bourassa, il n'y aurait pas eu de Pechiney... Il n'y aurait pas eu de Pechiney avec la seule énergie nucléaire".

Partant de la possibilité d'implantation dans le parc industriel

de Bécancour l'une usine de magnésium-métal de la compagnie norvégienne Norsk Hydro, M. Bourassa se dit persuadé d'avoir plus de chance que le Parti Québécois de l'attirer au Québec.

M. Bourassa a déclaré qu'il a déjà rencontré les principaux dirigeants de cette entreprise multinationale et qu'un gouvernement Libéral ferait bien meilleure figure auprès des Norvégiens qu'un gouvernement péquiste à cause de sa stabilité et de son équipe.

Le chef Libéral a ajouté que, pour lui, le dossier Norsk Hydro est très important et

qu'il s'en occuperait en priorité.

Devant près de 700 personnes réunies au Centre catholique, M. Bourassa a accusé Pierre-Marc Johnson et le Parti Québécois de ne pas respecter la tradition québécoise de tenir des assemblées publiques en période électorale. "C'est peut-

être parce qu'ils ont peur de ne pas pouvoir réussir à réunir assez de militants", a-t-il lancé.

Pour un chef politique que l'on dit moins aimé que son parti, M. Bourassa a été accueilli avec énormément d'enthousiasme et de chaleur. Les militants agitaient des centaines

de grands et petits drapeaux; on entendait sonnettes et clairon, la foule scandait "Bourrasa, Bourrasa, le thème du film Rocky battait la mesure et on se ruait sur le passage du chef Libéral. L'agitation et l'enthousiasme étaient tels qu'on se serait cru à une grande assemblée du PQ... des années 76.

VERRIER  
RICHARD  
HÉBERT

BÉLIVEAU  
PAQUIN &  
ASSOCIÉS

COMPTABLES  
AGRÉÉS

CADRIN, BÉLIVEAU inc.

Conseillers en administration

## FÉLICITATIONS

sont heureux de féliciter Mme Lise Proulx, c.g.a., qui s'est vu décerner la médaille d'or pour avoir obtenu la plus haute moyenne aux quatre examens de la Corporation professionnelle des comptables généraux licenciés du Québec.



Lise Proulx, c.g.a.

Mme Lise Proulx exerce sa profession au bureau de Nicolet depuis 1982, et s'occupe principalement de la vérification des municipalités, commissions scolaires et institutions sans but lucratif. De plus, elle est en charge de dossiers industriels, commerciaux et professionnels.

Les services offerts par Verrier, Richard, Hébert, Béliveau, Paquin & Associés, comptables agréés, et Cadrin, Béliveau Inc., conseillers en administration, sont les suivants:

- Vérification:** Compagnies, municipalités, commissions scolaires, institutions de santé et de services sociaux, etc.
- Fiscalité:** Consultation et planification, demande de subvention, planification successorale, évaluation d'entreprise, évaluation immobilière.
- Gestion:** Acquisition, vente ou fusion d'entreprises, réorganisation de structures financières, assistance dans le financement, analyse de système comptable, conseillers en matière d'insolvabilité, administrateurs gestionnaires.
- Informatique:** Implantation de systèmes, traitement de données.

### Nos bureaux:

**Bécancour**  
4825, rue Bouvet  
Suite 107, St-Grégoire  
Ville de Bécancour  
Québec, G0X 2T0  
Tél. (819) 233-3355.

**Nicolet**  
181, rue Notre-Dame  
Nicolet,  
Québec J0G 1E0  
Tél. (819) 293-6181.

Drummondville

Acton Vale

St-Hyacinthe

Boutique  
**Cartier**

POUR L'HOMME  
D'AUJOURD'HUI



**COMPLET 100% LAINE**  
Élegant habit, deux pièces, double boutonnage et pantalons avec plis. Disponible en gris, charbon et marine avec rayures multiples.

ÉPARGNEZ 55.05  
**169<sup>95</sup>**  
RÉGULIER 225.00

**PARDESSUS**  
Pardessus de qualité, fabriqué en 100% laine, devant croisé. Disponible dans les couleurs marine et noir.

ÉPARGNEZ 25.05  
**169<sup>95</sup>**  
RÉGULIER 195.00

**VESTE SPORT**  
Pour l'homme de bon goût, une veste sport fabriqué en 100% laine tweed. Disponible dans une variété de couleurs.

ÉPARGNEZ 30.05  
**119<sup>95</sup>**  
RÉGULIER 150.00

**BLOUSON**  
Ce blouson possède une veste amovible et est disponible en gris/noir. Parfait pour votre tenue sport.

ÉPARGNEZ 20.05  
**89<sup>95</sup>**  
RÉGULIER 110.00

**PALETOT TROIS-QUART**  
Fabriqué de 100% coton, ce paletot trois-quart possède un capuchon détachable et poches appliquées.

ÉPARGNEZ 20.05  
**69<sup>95</sup>**  
RÉGULIER 90.00



ACCEPTONS CHÈQUES PERSONNELS

Boutique  
**Cartier**

BON PREMIER  
EN MODE MASCULINE

**CARREFOUR** Trois-Rivières-Ouest 378-1270  
**CENTRE LES RIVIERES** Trois-Rivières 379-5112  
**PLAZA LA MAURICIE** Shawinigan 539-9181  
MONTREAL • DORVAL • JOLIETTE • SAINT-JÉRÔME • SAINT-EUSTACHE  
SHERBROOKE • GRANBY • LONGUEUIL • VALLEYFIELD • QUÉBEC • LEVIS  
CHARLESBOURG • CHICOUTIMI • TROIS-RIVIERES • TROIS-RIV. OUEST  
SHAWINIGAN • PEMBROKE

Le Québec est un Québec qui change et qui va continuer à changer avec le Parti Québécois de Pierre-Marc Johnson

EN TOUTE CONFIANCE YVES BEAUMIER

PARTI QUÉBÉCOIS NICOLET-YAMASKA

Annonce retenue et payée par Jacques Brochu, agent officiel de Yves Beaumier





## ÉPICERIE

HUILE À LAMPE <b>MARCO</b> bouteille 500 ml	<b>1,89</b>
SACS À DÉCHET 26 X 36 <b>VENNECO</b> paquet 20 sacs	<b>2,99</b>
CACAO <b>FRY</b> bte 500 g	<b>5,49</b>
MÉLANGE CROÛTE À TARTE <b>ROBIN HOOD</b> bte 540 g	<b>1,29</b>
NOURRITURE BÉBÉ CHOIX ASS. <b>HEINZ</b> jarre 4 3/4 ou 4.5 oz	<b>2/89c</b>
SAUCE SPAGHETTI À LA VIANDE <b>CATELLI</b> bte 28 oz	<b>2,19</b>
SARDINES HUILE <b>BRUNSWICK</b> bte 100 g	<b>55c</b>
SAUMON ROSE <b>CLOVER LEAF</b> bte 439 g	<b>2,49</b>
OLIVES MANZ. FARCIES <b>GATTUSO</b> pot de 375 ml	<b>1,99</b>

JUS DE TOMATES & PALOURDES <b>CLAMATO MOTT'S</b> jarre 1 litre	<b>1,89</b>
SODIUM LIQUIDE <b>SUCARYL</b> bte 200 ml	<b>1,99</b>
CHOCOLAT SEMI-SUCRÉ OU À L'ORANGE <b>CHIPITS</b> sac de 350 g	<b>2,39</b>
HUILE DE TOURNESOL <b>SAFFLO</b> bouteille 1 litre	<b>2,99</b>
POUDRE À PÂTE <b>MAGIC</b> bte 450 g	<b>2,79</b>
PRUNEAUX MOYENS <b>DEL MONTE</b> jarre 375 g	<b>1,19</b>
LAIT CONDENSÉ <b>EAGLE BRAND</b> ctn 2/300 ml	<b>3,99</b>
SOUPE POULET & NOUILLES <b>LIPTON</b> bte 4 enveloppes	<b>1,59</b>
SOUPER LÉGER SOLE SURGÉLÉ <b>HIGH LINER</b> 225 g	<b>2,49</b>

Prix en vigueur jusqu'au  
16 novembre 1985.



<b>PAPIER HYGIÉNIQUE BLANC GRAD</b> paquet 4 rouleaux	<b>99c</b>
--	------------

<b>SPAGHETTI, SPAGHETTINI OU MACARONI COUPÉ CATELLI</b> bte 2 kg	<b>2,79</b>
---	-------------

<b>JUS DE TOMATES CHOIX GRAD</b> contenant 1.36 litre	<b>79c</b>
--	------------

<b>PEPSI-COLA OU SEVEN-UP</b> régulier ou diet bouteilles consignées 750 ml	<b>6/4,19</b>
--	---------------

<b>FROMAGE TRANCHÉ individuel, 16 tranches KRAFT</b> paquet 500 g	<b>2,99</b>
--	-------------

<b>PÂTE DE JAMBON seul ou JAMBON ET FROMAGE CORDON BLEU</b> boîte 85 g	<b>79c</b>
---	------------

<b>FARINE (PAPIER) ROBIN HOOD</b> sac de 10 kg	<b>6,79</b>
---	-------------

<b>DÉTERGENT LIQUIDE MIR</b> ctn 2 X 750 ml	<b>1,99</b>
--	-------------

<b>GÂTEAU AUX FRUITS TRANCHÉ GRAD</b> contenant 900 g	<b>4,99</b>
--	-------------

<b>BEURRE D'ARACHIDES crémeux ou croquant KRAFT</b> jarre de 500 g	<b>1,49</b>
---	-------------

La qualité Grad un choix économique.

## Danse à St-Wenceslas

Le club de l'Age d'Or de St-Wenceslas invite tous les membres des cercles environnants et leurs amis à venir assister à une soirée de danse, samedi soir le 16 novembre à la salle Reine des Erables de St-Wenceslas. Information: 224-7782.

## Du "cinéma discussion" au Centre de Femmes

Par Lise Laplante

Au Centre des femmes, le mois de novembre met l'accent sur le dialogue entre la jeunesse et les aînées. Le café-rencontre du 13 novembre traitera des dialogues femmes-filles. Un film de 28 minutes document qui présente des témoignages d'adolescentes, de mères d'adolescentes et d'intervenantes auprès des jeunes sur les relations entre les filles et les femmes. Par delà les conflits du quotidien, filles et femmes, cherchent-elles leurs affinités, partagent-elles leurs expériences, leurs idées? Se veulent-elles solidaires pour améliorer leurs conditions de vie? Voilà les principaux thèmes auxquels ce document nous amène à réfléchir, de 13h30 à 16h, au 160 Frère Dominique Nicolet.

N'oubliez pas le jeudi 14 à 20h00, Cinéma pour celles qui ne peuvent venir l'après-midi. Un film tout à fait humoristique qui traite de l'importance de l'amitié, de la complicité, de la tendresse qui va bien au delà de la ménopause lorsque les enfants quittent la maison, que le mari s'achemine vers la retraite, un malaise est là comme toile de fond que se passe-t-il? Venez en discuter et voir Luce Guilbeault et Renée Girard dans l'interprétation, sous la réalisation de Diane Poitras le titre "Pense à ton désir". Amenez vos amies.

POUTINE  
Voir P.39



## VIANDES

<b>FESSE DE PORC</b> demie ou complète	<b>3,73</b> kg	<b>1,69</b> lb
---	----------------	----------------

<b>FESSE DE PORC</b> un bout ou l'autre	<b>3,28</b> kg	<b>1,49</b> lb
--	----------------	----------------

Les viandes fraîches sont disponibles uniquement dans les magasins qui présentent un département complet de charcuterie.

<b>CÔTES LEVÉES DE PORC</b>	<b>3,73</b> kg	<b>1,69</b> lb
<b>TOURTIÈRE LA BELLE FERMIÈRE</b> 450 g	<b>1,99</b>	
<b>VIANDES TRANCHÉES ASS. NYGRADE</b> 175 g	<b>99c</b>	
<b>BACON NYGRADE</b> 450 g	<b>2,29</b>	
<b>PÂTES SURGÉLÉES ASS. LA BELLE FERMIÈRE</b> 175 g	<b>1,29</b>	

## FRUITS ET LÉGUMES

**ORANGES**  
Floride, Canada No 1, grosseur 25

**1,09**  
douz.

**CAROTTES**  
Québec, Canada No 1  
cello 2 livres

**29c**

**RAISIN VERT**  
Espagne, Canada No 1

**1,74** kg **79c** lb

## UN ÉPICIER BIEN DE SERVICE

<b>BÉLÉVEAU</b> Réal Maillet (3400, Nicolas Perrot) 294-2592	<b>LA VISITATION</b> Paul-André Voulligny 564-5712
<b>ÉPICERIE CHEZ ANDRÉ</b> (561 des Bouleaux) Ste-Eulalie 225-4567	<b>PARISVILLE</b> Alimentation Familiale (1000 Principale) 292-2266
<b>FORTIÉVILLE</b> Bélanger & Dubois enr. (205 Principale) 287-4544	<b>PRÉCIEUX-SANG</b> Jean Beaumier (11220 St-Laurent) 294-9901

<b>ST-CÉLESTIN</b> René St-Onge 229-3644	<b>ST-ROSAIRE</b> Épicerie Jacques enr. 752-8664
<b>ST-CYRILLE</b> Marché St-Cyrille Inc. (Harmond Dupuis) 397-4224	<b>ST-ZÉPHIRIN</b> André Cartier (1300 St-Pierre) 554-2067
<b>ST-LÉONARD D'ASTON</b> Paul Hébert 399-2358	<b>NICOLET</b> Épicerie du Port (2835, Route du Port) 283-2116

# Chronique ésotérique le Golem

Par Yolande Boissonneault

Le libre arbitre de l'homme lui donne droit de décision sur son orientation. Ainsi, pour quelques-uns, l'état de Golem est très acceptable tandis que pour d'autres, une telle stagnation est inconcevable. Le mot "Golem" désigne l'état brut de l'homme, le sommeil par rapport à l'éveil qui survient avec la conscience et la connais-

sance. Celui qui agit sans savoir pourquoi, celui qui ne cherche pas à avancer, à se réaliser, celui qui est endormi sur son confort, celui-là est un Golem. C'est un automate!

La plupart du temps, nous rencontrons dans cette catégorie des insatisfaits, des insomniaques, des dépressifs, des malades (surtout psychomatiques), des destructeurs d'eux-mêmes et d'autrui.

Comme ils ne prennent pas conscience de leur âme (corps éthérique ou corps astral), ils ne s'interrogent pas sur leurs pensées: sont-elles positives ou négatives? Ils refusent en bloc toute argumentation concernant par exemple les Lois Universelles. Que signifie pour eux l'Harmonie? Les Lois de l'Équilibre? Comme ils aiment et idolâtrant la Grande Déesse de notre époque: "Facilité!"

Des élèves du primaire s'impliquent pour l'Unicef  
Par Rosaire Lemay

L'Halloween, c'est avant tout la fête des enfants. Les petites gâteries que reçoivent ceux qui "courent" l'Halloween sont, en fait, un surplus. Dans trois écoles de la Commission scolaire du Lac St-Pierre, on a voulu partager avec les plus démunis de la terre ce surplus en recueillant à chaque porte quelques sous.

L'UNICEF est un organisme créé par l'Organisation des Nations Unies (O.N.U.) dont le but est de recueillir des

fonds et de mettre sur pied des projets qui aideront les plus démunis.

Trois écoles se sont impliquées soit Pierreville, St-François-du-Lac et Ste-Monique. La

générosité des gens visités et le sens très remarquable du partage chez les élèves ont permis de recueillir à l'école Maurault de Pierreville 556.85\$, à l'école Vincent Lemire de St-François-du-Lac

544.90\$ et à l'école Arc-en-Ciel de Ste-Monique 467.57\$.

Il est à souhaiter que de tels résultats invitent d'autres écoles de notre région à faire de même l'an prochain.

## DÉCOREZ... RÉNOVEZ ET FAITES-LE À RABAIS GRÂCE À

# DÉCORATIONS Laferte

NOUVEAU



VENEZ VISITER NOTRE DÉPARTEMENT DE  
**VAISSELLE - VERRERIE  
et CADEAUX**

**PROMOTION D'AUTOMNE**

**RABAIS**  
SUR TOUTE LA  
MARCHANDISE EN  
MAGASIN ET SUR  
COMMANDE

**10%**  
de rabais

Vente  
d'introduction  
sur vaisselle,  
verrerie et  
cadeaux

- Dentelle et voile
- Couvre-lits
- Stores verticaux - horizontaux
- Papier-peint
- Cadres
- Lampes
- Nappes coton ou dentelle
- Accessoires de salle de bains

**SERVICE DE DÉCORATION À DOMICILE**

Huguette Coutu, Suzanne Daneau, Céline Giguère, Chantale Bergeron, conseillères en décoration, sont à votre disposition pour vous aider dans vos choix.

1650, boul. Lemire  
Drummondville

**477-8950**



## UN GAGE D'AMOUR

Unissez votre vie avec une  
alliance à partir de

**285\$**

Certificat de 2 ans de garantie  
sur certains modèles

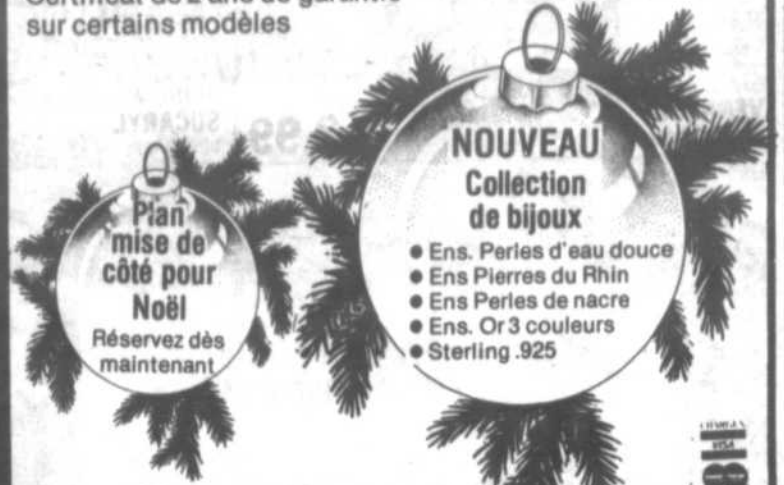

Votre bijoutier de confiance depuis 19 ans!

**BIJOUTERIE PRÉCOURT**

SERVICE DE REPARATION

215 Léon XIII, NICOLET

293-4597

# LIBÉRAL



**Lewis CAMDEN**

**NOTRE AVENIR  
DANS LOTBINIÈRE**

Comité central:  
Autorisé et payé par Henri-Paul Hamel, agent officiel, Ste-Croix.  
(418) 728-4223

# Loto Optimiste

Le club Optimiste de St-Léonard d'Aston a fait le bonheur de la famille Jean-Marie Lamothe de St-Wenceslas. En effet, lors du tirage du 16 octobre 85, des prix totalisant 2

500\$ ont été remis aux différents gagnants.

Le tirage a favorisé Maurice Doucet et Marcel Leblanc, de St-Léonard, qui se sont mé-



tés chacun 100\$, de même que Joachim Bastida et Claude St-Maurice qui se sont partagés la même somme. Le prix de 200\$ a été remis à Raymond Fleury et Jean-Marie Lamothe a remporté le prix de 2 000\$.

Notons que ce tirage est la principale source de financement du club Optimiste et a été mis sur pied par M. Georges Lemire et que le

billet gagnant a été vendu par Bruno Turmel, l'as vendeur du club.

Le club Optimiste de St-Léonard désire remercier tous ceux qui

l'ont encouragé lors de cette activité et rappelle à la population que le but principal de l'existence du club Optimiste c'est d'aider les jeunes à grandir et à "devenir des étoiles".

## On passe les pouvoirs



Dernièrement, il y avait passation des pouvoirs au club Richelieu de St-Léonard. À gauche, le Président en 1984, M. Jacques Lambert, remettait les pouvoirs à M. Denis Morrissette, au centre. À droite, M. Denis Gauthier qui fut président du club en 1983.

## Projet d'emploi à St-Léonard d'Aston

Le député fédéral de Drummond, M. Jean-Guy Guilbault, a annoncé la semaine dernière l'octroi d'un projet d'emploi de l'ordre de 10 350\$ au Centre l'Assomption situé dans la municipalité de St-Léonard d'Aston. Trois animateurs seront ainsi embauchés durant une période totale de 30 semaines afin de mettre sur pied un service d'animation par le biais d'un comité

de bénévoles. Par la suite, des activités récréatives seront structurées au profit des pensionnaires du Centre l'Assomption. M. Guilbault a souligné le dynamisme de la dirigeante de l'établissement, Mme Madeleine Dubé en souhaitant que cet encouragement du ministère de l'Emploi et de l'Immigration du Canada aidera l'organisme à poursuivre ses activités.

23<sup>ième</sup>

Anniversaire

SPECIAL 23<sup>e</sup> ANNIVERSAIRE

Mobilier de cuisine nouvellement arrivé



Meyr

SPECIAL 23<sup>e</sup> ANNIVERSAIRE



Mobilier de chambre à coucher en laqué, gris, noir ou blanc

LAURIER

SPECIAL 23<sup>e</sup> ANNIVERSAIRE



Mobilier de salon modulaire style moderne

Jane

RABAIS

T.V. 20 po.

Contrôle à distance  
Garantie 5 ans

489\$

Four micro-ondes

à partir de 259\$

Réfrigérateur 17 pi.cu. 729\$

Réfrigérateur 14 pi.cu. sans givre, blanc ou amande 659\$

Meubles J.A. BOUCHER s'impose devant la concurrence!

**JAB meubles**  
**BOUCHER**

CONDITIONS

Toutes les ventes doivent être autorisées avant la livraison par le département de crédit.

169 RUE PANET-NICOLET • 293-2161  
PLAN MISE DE COTE

**Dr Marcel O. Hamel**  
**Dr Louise Bérubé-Hamel**  
DOCTEURS EN CHIROPRAQUE

CLINIQUE CHIROPRAQUE  
BÉRUBÉ & HAMEL  
352, RUE MARIE-VICTORIN,  
ST-PIERRE-LES-BÉCOUETS,  
CTE NICOLET, QUÉ. G0X 2Z0  
(819) 263-2546

**Pour vos gâteaux aux fruits**

Tous nos fruits séchés, toutes nos farines, fruits confits, colorants naturels alimentaires, arôme alimentaire.

RABAIS  
**15%**

au blé entier

MAGASIN D'ALIMENTS NATURELS  
962, NOTRE-DAME  
(entre les rues Houry et Gravel)  
Nicolet, Sylvie Manseau, Prop.

## 2 millions de \$ pour l'étude de l'implantation de Norsk Hydro

BÉCANCOUR (JD)- La Société Norvégienne Norsk Hydro a accordé à deux firmes d'ingénieurs-conseils de Montréal, Morenc

norvégienne au sujet de son projet d'investissement. La décision finale de Norsk Hydro devrait être connue vers l'automne 1986.

... et on n'a pas attendu le voyage d'un certain chef de l'opposition pour travailler dans le dossier". M. Biron s'en est pris



En conférence de presse, de gauche à droite, M. Jacob Kolrub, Vice-président de Norsk-Hydro, M. Rodrigue Biron, ministre de l'Industrie et du Commerce, et M. Yves Beaumier, Ministre délégué à la politique familiale. (Photo J. Desfossés).

Ltee et Lalonde, Girouard, Letendre et Associés, le contrat pour la réalisation de l'étude d'implantation concernant son projet d'usine d'extraction de magnésium dans le parc industriel de Bécancour.

Le vice-président de Norsk Hydro, M. Jacob Kolrub, en a fait l'annonce la semaine dernière en présence du ministre Rodrigue Biron et de son collègue le ministre Yves Beaumier.

Selon une entente dévoilée au mois d'août dernier, l'étude sera financée à 50% par la Société Norsk Hydro, 25% par le gouvernement provincial et un autre 25% par le gouvernement fédéral.

Le contrat est estimé à près de 2 millions de \$. L'étude, d'une durée de six mois, servira de base pour la décision que prendra la firme

"L'étude de faisabilité limitée à six mois, l'ouverture imminente d'un bureau de la Société Norsk Hydro à Montréal et les nombreuses rencontres avec l'entreprise norvégienne démontrent bien la priorité que nous, du gouvernement du Québec, accordons à ce projet d'usine de magnésium à Bécancour", a déclaré le ministre Biron.

### Attaque contre Bourassa et Richard

En écho aux propos tenus quelques jours auparavant par M. Robert Bourassa au Centre catholique de Nicolet, M. Biron a déclaré que "l'annonce conjointe de l'étude de faisabilité représente un bel exemple du haut niveau de collaboration établie depuis déjà un an entre le ministère de l'Industrie et du Commerce et la Société norvégienne Norsk Hydro

également au candidat Maurice Richard qu'il accuse de "vouloir prendre à son crédit la venue de Norsk Hydro alors qu'il n'a jamais rien eu à voir dans le dossier. Il est venu ici au mois d'août seulement pour se faire photographier".

Le ministre Biron s'en est pris à nouveau au chef de l'opposition en citant un passage de son livre sur la deuxième Baie James où M. Bourassa déclare qu'il est contre les prix réduits d'électricité aux grandes entreprises.

Rappelons que dans sa première phase, l'usine d'extraction de magnésium de Bécancour nécessiterait des investissements de 300 millions de \$ et créerait 400 emplois permanents.

## Mme Potvin réélue les maires Gagnon et Leblanc battus.

(JD)- Mme Fernande C. Potvin a été réélue maire de Deschailions-sur-St-Laurent, mais ses collègues Normand Gagnon, de Fortierville, et Léonce Leblanc, de St-Sylvere, ont été battus, lors des élections municipales du 3 novembre dernier.

Les maires Charles Hébert, de Deschailions paroisse, André Bélanger, de Fortierville village, Euclide Blanchette, de Lemieux, Claude Soucy, de Manseau village, Marcel Tousignant, de Manseau paroisse, Roland Laquerre, de Parisville, Bernard Demers, de Ste-Cécile, et Daniel Baril, de Ste-Sophie,

ont été réélus par acclamation lors de la mise en nomination le 20 octobre dernier.

Le Conseil des maires de la MRC de Bécancour comptera donc quatre nouvelles figures suite à l'élection par acclamation des maires Denis Guillemette, de Ste-Françoise, et Gilbert Trempe à Ste-Marie de Blandford, le 20 octobre et suite à la victoire de Julien Arei à Fortierville paroisse et Claude Beaudoin à St-Sylvere le 3 novembre dernier.

Voici le résultat des élections du 3 novembre sur le territoire de la MRC de Bécancour:

### DESCHAILLONS SUR ST-LAURENT

Au poste de maire:	286
Fernande C. Potvin	269
Renaud Baril	745
Electeurs inscrits	17
Majorité	

Aux postes de conseillers:	243
Paul Hamel	302
Priscilla Martin	

Léon Charland	202
Jean Potvin	336

Jean Côté	305
Yolande M. Hébert	238

Armand Fiset	241
Christiane Lepage	307
Roger Rheault s'est retiré.	

### FORTIERVILLE [P]

Au poste de maire:	119
Julien Abel	113
Normand Beaudoin	295
Inscrits	6
Majorité	

### STE-SOPHIE

A un poste de conseiller:	300
Jean-Guy Beaudet	169
Gaston Trépanier	

### ST-SYLVERE

Au poste de maire:	377
Claude Beaudoin	238
Léonce Leblanc	760
Inscrits	139
Majorité	

A un poste de conseiller:	290
Benoit Hébert	325.
Adrien Pellerin	

**Maison de la brochette**

2100 Boul. des Acadiens  
St-Basile, Bécancour.  
G0X 2T0  
Tel: 233-5122

## Remise de charte au club Optimiste de St-Pierre les Becquets

Par Rosaire Lemay

Le nouveau club Optimiste de St-Pierre se verra remettre officiellement sa charte le 30 novembre prochain. Cette soirée, sous la présidence d'honneur de André Bonin et de son épouse Huguette, se déroulera à la polyvalente Les Seigneuries. André Bonin est le lieutenant-gouverneur du district Centre-sud du Québec.

Fondé avec 35 membres, ce nouveau club Optimiste est sous la présidence de M. Damien Girard. Le déroulement de la soirée du 30 novembre est le suivant: il y aura cocktail à 17h00, remise de la charte à 18h00 et souper à 19h30.

Une soirée dansante suivra ces activités avec l'orchestre Groupe-Pulsion.

## Âge d'Or de Gentilly

Il y aura une soirée dansante, samedi 16 novembre, à la salle paroissiale de Gentilly. Un orchestre réputé

animera la soirée.

Une invitation est faite aux membres et amis des aînés. Il y aura prix de présence.

## Danse à Ste-Marie

Le club social de Ste-Marie de Blandford organise une soirée dansante pour honorer ses membres à l'occa-

sion de leur anniversaire de mariage, qui aura lieu samedi le 16 novembre à 20h00, à l'école de la paroisse.

Le prix d'admission est fixé à 3\$ par personne. Disco Lavigne assumera les frais de la musique.

### DES ENGAGEMENTS CONCRETS: FAMILLE

— Aide au logement pour familles de 3 enfants et plus par une réorientation des programmes en habitation.

**EN TOUTE CONFIANCE YVES BEAUMIER**

**PARTI QUÉBÉCOIS NICOLET-YAMASKA**

Annonce retenue et payée par Jacques Brochu, agent officiel de Yves Beaumier



## Les Libéraux font connaître leur programme électoral régional

TROIS-RIVIERES (JD) - En insistant sur le fait que leur geste repré-

sentait une première au Québec, les huit candi-

Mauricie-Bois-Francis-Drummond ont lancé leur programme électo-

ral régional la semaine dernière à Trois-Rivières.

Fruits de colloques locaux et régionaux, les différentes propositions d'actions exprimées par les militants et les militantes de la base ont été acceptées par le caucus des candidats.

Les quelque cinquante propositions d'actions touchent principalement la création d'emploi, la forma-

tion et le recyclage de la main-d'oeuvre, l'apport du secteur agro-alimentaire à l'économie régionale, la forêt, la protection de l'environnement, l'exploitation de la faune, la jeunesse et les soins de santé.

Pour l'équipe libérale du Centre du Québec, estime Maurice Richard, ces engagements représentent

Suite à la P.13

## Assemblée de la SNQ de St-Grégoire

L'assemblée générale de la Société St-Jean Baptiste section de St-Grégoire aura lieu lundi

le 18 novembre à 20h, au Centre culturel de St-Grégoire.

## Patiner avec les enfants

Pour souligner la semaine du patinage artistique, le CPA de Bécancour invite les parents à patiner avec leurs enfants dimanche

le 17 novembre afin de se rendre compte sur place du progrès enregistré par leurs enfants.

## Le Centre communautaire Ste-Grégoire une réalisation

En septembre dernier, débutait la construction du Centre communautaire Ste-Grégoire. Les travaux vont bon train, et les délais prévus pour cette construction sont respectés.

La concrétisation de ce projet est rendu possible grâce à une subvention du gouvernement fédéral, au montant de 208 750\$, la participation de la Caisse populaire locale, une somme très appréciable de 18 000\$, et la collaboration de la municipalité pour l'aména-

gement extérieur du Centre.

Pour finaliser la construction de ce Centre, un comité a été formé; lequel aura la responsabilité de recueillir les fonds manquants, au montant d'environ 35 000\$ et les responsables du comité se disent assurés que la population collaborera grandement à cette campagne de financement.

La vocation de ce Centre se veut un lieu d'animation et de loisirs pour la population.

## La SCICQ inaugure un hélicoptère

BÉCANCOUR (JD) - Au cours d'une conférence de presse, les ministres Yves Beaumier et Rodrigue Biron ont procédé à l'inauguration de l'hélicoptère du parc industriel de Bécancour.

Le ministre Beaumier a indiqué qu'après son accessibilité par la route, le chemin de fer et le fleuve, le parc industriel est maintenant accessible par la voie des airs.

L'hélicoptère a été aménagé au coût de 20 000\$. Il est situé à une centaine de mètres à peine de l'édifice

administratif du parc.

Avec l'implantation de grandes entreprises comme l'Aluminerie de Bécancour et la Société Norsk Hydro, entre autres, avec le développement d'infrastructures d'accueil multiples et l'ajout de facilités nouvelles comme l'hélicoptère, le parc industriel de Bécancour est en voie de devenir un modèle du genre et un élément moteur pour le développement économique de la grande région du Centre du Québec, ont déclaré les ministres Biron et Beaumier.

À vous d'en profiter

# VENTE D'OUVERTURE

AU NOUVEAU MAGASIN 425 DESSUREAULT CAP-DE-LA-MADELEINE ET AU 4210 BOUL. DES FORGES, TROIS-RIVIERES

## Prélarts Tapis

Lot de tapis

4.000 verges carrées  
Ord. jusqu'à 16\$ v.

600\$ v.

Des rabais jusqu'à 80%

Lot de coupons de tapis/prélarts

grandeurs jusqu'à 9 par 12 pieds  
Reg. jusqu'à 20\$ v.c.

200\$ v.c.

Lot de prélarts

coussines, sans cirage  
3.000 v.c.

400\$ v.c.

# MONSIEUR TAPIS

IMPORTATEUR - GROSSISTE - DÉTAILLANT  
Division contrats: commercial - industriel - institutionnel

4210 BOUL. DES FORGES, TROIS-RIVIERES, 379-5077

(face au magasin Sears)

425 DESSUREAULT, PARC INDUSTRIEL, CAP-DE-LA-MADELEINE, 379-2630



### DES ENGAGEMENTS CONCRETS: FAMILLE

— Poursuivre le développement du réseau de garderies dont les halte-garderies pour les mères à la maison.

EN TOUTE CONFIANCE YVES BEAUMIER

PARTI QUÉBÉCOIS NICOLET-YAMASKA

annonce retenue et payée par Jacques Brochu, agent officiel de Yves Beaumier





Les huit candidats libéraux de la région 04, dans l'ordre habituel, M. Laurier Gardner du comté d'Arthabaska, Paul Philibert du comté de Trois-Rivières, Paul A. Brouillette de Champlain, Maurice Richard du comté de Nicolet, Jean-Guy St-Rock de Drummond, Yvon Lemire de St-Maurice, Yvon Picot de Maskinongé et Laurier Thibault du comté de Lavolette. (Photo André Bouchard).

pour chacun des huit candidats un cadre de travail dans lequel ils entendent faire front commun auprès du prochain gouvernement afin de défendre avec force et dynamisme les intérêts et les espoirs de la région Mauricie-Bois-Francs-Drummond.

"Notre économie est malade"

Selon le document

## Les Libéraux

libéral, les dernières années ont été marquées par une dégradation générale de l'économie régionale. Il n'y a pas que dans le secteur manufacturier

que ça va mal: les agriculteurs sont étouffés par le surendettement et luttent contre la faillite; les médecins et la population réclament de meilleurs soins de santé.

Pourtant, la région possède des avantages importants tels une main-d'oeuvre abondante et diversifiée, un parc industriel d'état, une situation géographique privilégiée, un

sol fertile et des institutions d'enseignement bien structurées.

Pourtant, conclut le candidat Maurice Richard, depuis près de dix ans maintenant et malgré la présence de trois ministres du Parti Québécois, nous avons la ferme conviction que la région n'a pas réussi à faire valoir son potentiel et qu'elle a même subi un recul à plusieurs niveaux.

*Canaux transversaux très découverts pour une évacuation efficace de l'eau ou de la neige.*

*Mélange spécial de gomme et de caoutchouc nombreux et mous = une sculpture très agressive qui mord dans la neige et se cramponne aux routes glissantes.*

## Le Michelin XM-S1

### LE pneu d'hiver par excellence



Lorsque vous achetez des pneus d'hiver, vous voulez ce qu'il y a de mieux. Alors n'hésitez pas: choisissez le Michelin XM-S1. Pneu d'hiver avant tout, le XM-S1 est conçu pour vous offrir un maximum de sécurité, même dans les pires conditions routières de nos hivers... tout en restant souple et silencieux sur pavé sec. Le Michelin XM-S1: LE pneu d'hiver par excellence!

Profitez de nos promotions!

P165/75R13FN **81,80\$**  
P175/75R14FB **105,00\$**

**GERARD GRENIER**  
FORD AUTO INC. NICOLET

3525 Marie-Victorin  
Nicolet  
293-2091

HEURES D'OUVERTURE  
POUR LE SERVICE  
Lundi au vendredi: 8h à 17h  
Samedi: 8h à 12h

**BF Goodrich**  
**BRUNSWICK**  
RADIAL TOUTE SAISON  
À compter de  
**43,95\$** ch.

**REDESTAIN**  
**SNOW+**

LE PNEU NEIGE ET GLACE QUI PEUT PLUS

À compter de  
**52,50\$**

Notre prix inclut: Installation • Valve neuve • Garantie "hasard de route"

\*Installation et valve neuve comprises

**PNEUS TIBO**

Ouvert le samedi de 8h à midi

2161, ROYALE  
TROIS-RIVIÈRES  
376-1114

## Le Salon Gilles

vous suggère un changement pour cet automne...

Voici une coupe avec la nuque très courte et une mèche sur le front sera appréciée autant par les garçons que par les filles.

Une coiffure plus libre qui ne nécessite qu'un coup de peigne rapide.

Pour ceux qui préfèrent une allure plus classique, la nuque est plus épaisse et l'oreille bien dégagée.

Une permanente c'est facile et sûrement ce qui plaît le plus aujourd'hui.

N'est-ce pas?

# 15%

de rabais sera accordé sur permanente

Valide jusqu'au 12 décembre 1985

**Salon Gilles** Enr.  
145 Léon XIII (Edifice Gala)  
Nicolet 293-6820

Gilles Duguay  
Propriétaire

Nathalie Duguay  
Coiffeuse

**Le salon qui fait toujours plus!**

# Un déroulement exemplaire

NICOLET (JD)- Les quelque 350 témoins du débat opposant les

candidats Yves Beaumier et Maurice Richard ont assisté à un

duel corsé mais civilisé, en tout point exemplaire.

Le débat était prévu pour 20h00 mais dès 19h15, les gens enva-

hissaient la salle Viennoise du CMS, rue Panet à Nicolet. A 20h.



Yves Beaumier



Maurice Richard

la salle était presque pleine mais des difficultés techniques ont reporté le début de l'affrontement à 20h35.

dont la presse régionale a fait écho abondamment depuis le début de la campagne électorale.

On aurait pu entendre une mouche voler lorsque le président de la Chambre de commerce de Nicolet, M. Rock Pinard, a demandé l'attention de la foule pour présenter le modérateur et animateur de la soirée, M. Normand Ferrier-Le Clerc.

Par la suite, les gens dans la salle ont posé une trentaine de questions. La première s'est adressée à M. Maurice Richard. Elle portait le fait que M. Bourassa est moins populaire que son parti. Après la réponse du candidat Richard, M. Beaumier a répliqué. La deuxième question s'adressait à M. Beaumier. M. Marion Thibault, ancien propriétaire de Camions incendies à St-François-du-Lac, a demandé pourquoi le gouvernement n'a pas aidé à sauver les 150 emplois de son entreprise.

Ex-journaliste sur la rive sud et actuel président du Conseil régional de la Culture, M. Le Clerc a imprimé le ton à la soirée en se disant certain du bon déroulement des débats et de la civilité des agissements de l'assistance.

Après avoir présenté brièvement les deux candidats, M. Richard d'abord et M. Beaumier ensuite, M. LeClerc les a invités à livrer un premier message d'une durée chronométrée de quinze minutes. Le tirage au sort a déterminé que M. Beaumier parlerait le premier suivi de M. Richard.

Après la réponse de M. Beaumier, M. Richard a répliqué. Ainsi de suite jusqu'à la conclusion de cinq minutes de la part de chacun des deux candidats. La soirée s'est déroulée dans le plus parfait ordre et longtemps après le débat, les spectateurs ont échangé, une bière ou un café d'une main et un sandwich de l'autre, sur la performance de leur candidat.

Pour l'essentiel, les deux candidats ont résumé les grandes lignes de leur politique

## VENTE DE FERMETURE POUR RÉNOVATIONS

Nous liquidons nos inventaires pour rénovations.

À l'approche des Fêtes, rehaussez votre décoration en achetant vos couvre-planchers à prix réduits!

### PRÉLART

Vinyle sans cirage

à partir de

**4<sup>99</sup>**

v.c. sur préart en inventaire

### PRÉLART

Sans cirage Highlight, 12' large, très brillant

Rég. 17,95\$

VENTE

**14<sup>95</sup>**

Sur préart en inventaire

### VINYLE

Sans cirage, 10 mill. épais

Sur préart en inventaire seulement

**6<sup>95</sup>**

v.c.

### TAPIS SUR FOAM

Bouclé, type commercial. A liquider

**5<sup>95</sup>**

v.c.

Sur tapis en inventaire seulement

### TAPIS COMMERCIAL

Polypro 24 oz Sur tapis en inventaire seulement

**8<sup>95</sup>**

v.c.

### PEINTURE

**10%** Sur prix régulier

### TAPIS ABSORBANT

Pour entrée, rouleau de 36" de large usage commercial ou résidentiel, couleur rouge, gris, beige

Sur tapis en inventaire seulement

**1<sup>69</sup>**

P.C.

### STORES VERTICAUX

Économisez jusqu'à

**60%**

PVC super épais, 5 couleurs au choix, grandeur 76" X 84". Nous fabriquons en magasin toutes grandeurs. Toutes les grandeurs sont en vente.

**79<sup>99</sup>**

### NOUVEAUX STORES DÉCORATIFS

Pour offrir en cadeau, et décorer vos fenêtres, pour aussi peu que

**14<sup>\$</sup>**

par fenêtre

Grandeurs 24", 36", 48" larg., 78" de haut. Choix de 12 couleurs.

### SPÉCIAUX SICO



Latex semi-lustre Intérieur 162-110

**19,49**

Latex émail fini perle 163-110

**19,99**

Latex mat satiné 160-110

**16,99**

Fini perle à l'alkyde

**20,99**

Alkyde semi-lustre Intérieur 130-110

**19,99**

Semi-lustre à l'alkyde une couche

**21,99**

Peinture à partir de

**7,95**

le 4 litres



Hélène Paul, décoratrice Designer d'intérieur

### SERVICE DE DÉCORATION INTÉRIEURE

Gratuit avec achat

# Le Coin du Tapis

17 525 boul. des Acadiens

St-Grégoire

**233-2100**

Licence de contracteur spécialisée émise par l'A.P.C.H.O.  
Heures d'ouverture: Lun., mar., mer. 9h à midi, 13h à 17h  
Jeu., vend. 9h à midi, 13h à 17h, 19h à 21h  
Sam. 9h à midi.

Le magasin de couvre-plancher de la Rive-Sud

expansol

Tapis et Plus

### BAR LA GENTILLOISE



Tous les jeudis, vendredis, samedis  
**Sophie & Louis**

LES JEUDIS:  
**SPÉCIAL DES DAMES**  
Entrée libre



Tous les dimanches soirs  
**Super buffet**  
pâtes et pizza  
(à volonté)

**6<sup>95</sup>**

(enfant 3,95\$)

OUVERTURE OFFICIELLE

# NOUVEAU DÉTAILLANT PETRO-CANADA



## GAZ BAR au Casse-croûte 55

Service 24 heures

Diésel

### Spéciaux d'ouverture



Lave-  
glace

**99<sup>c</sup>**

500 premiers clients  
achat minimum de 25 litres

(1 par client)

Coupon

Valeur de 1\$

Au Casse-croûte 55

ou au

Comptoir laitier

500 premiers clients

Achat minimum de 25 litres

(1 par client)

**10%** d'escompte sur les lubrifiants Petro-Canada,  
autres cadeaux, surprises.

Spéciaux valides les 14, 15 et 16 novembre seulement, chez:



**GAZ BAR FARDEL ENR.** Fernand Hamel,  
propriétaire.

Intersection 55 et  
boul. des Acadiens  
St-Grégoire



**BÉTON BÉCANCOUR INC.**  
(St-Gertrude)

Adresse postale:

4950 boul. Port Royal, St-Grégoire

**297-2244**  
Yvon Lemay, président



**CONSTRUCTION  
FÉ-LAIN INC.**

4225, rue Richard, St-Grégoire  
**233-2324**

**T. ROULEAU et FILS INC.**  
ENTREPRENEURS ÉLECTRICIENS



17295, boul. des Acadiens, St-Grégoire

Té. bur.: (819) 233-2375  
Rés.: (819) 233-2571



**LES SERVICES PÉTROLIERS JEAN BIBEAU INC.**  
MAINTENANCE - INSTALLATION

1760 BLVD BÉCANCOUR, GENTILLY, QUÉ. G0X 1G0

Gentilly, Tél.: (819) 298-3494  
St-Flavien, Tél.: (418) 728-4420

# DES ÉCONOMIES EN OR

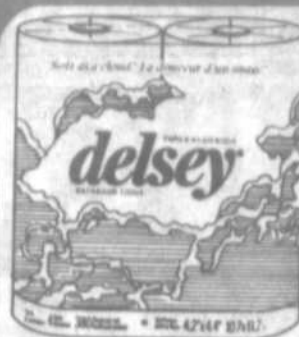

PAPIER HYGIÉNIQUE BLANC DELSEY pqt 4 roul.

**1 49**



ESSUIE-TOUT BLANC HI-DRI pqt 2 roul.

**99¢**

SHORTENING DOMESTIC bte 3 livres + 1/2 livre BONI

**2 79**



SERVIETTES FÉMININES MAXI LIBERTÉ NOUVELLE bte 30's

**4 29**

PAPIER MOUCHOIRS KLEENEX coul. ass., bte 200 doub.

**89¢**



VIANDE PRESSÉE KAM bte 340 g

**1 49**

LA CHANCE VOUS SOURIT CONCOURS

**10,000 Prix**

25 GAGNANTS PAR MAGASIN

- Fours micro-ondes • mélangeurs à main • cafetières
- coutellerie • lots boni "GRAD"

Remplissez ce coupon ou l'endos de votre coupon de caisse et déposez-le chez votre marchand participant: Participez autant de fois que vous le désirez.



Nom \_\_\_\_\_

Adresse \_\_\_\_\_

Code postal \_\_\_\_\_

N° de tél \_\_\_\_\_

"GRAD ajoute à la valeur..."  
Les règlements officiels de ce concours sont disponibles dans tous les magasins participants

CONCOURS  
**10,000 Prix**



SERVIETTES FÉMININES LIGHTDAYS bte 30's

**2 79**

JAMBON PICNIC MAPLE LEAF bte 454 g

**3 29**



JAMBON MIDGET MAPLE LEAF bte 680 g

**4 49**



FLOCONS DE JAMBON OU DINDON MAPLE LEAF bte 184 g

**1 29**



BEURRE ARACHIDE extra crémeux ou croquant YORK jarre 500 g

**1 49**

Prix en vigueur jusqu'au 16 novembre 1985

**SEANI PLUS**  
TOUJOURS PLUS POUR VOUS!

# Grad = La bonne affaire

Comparez...

CRISTAUX ORANGE, RAISINS OU PUNCH FRUITS GRAD bte 13 oz	MÉLANGE À GÂTEAU GRAD bte 28 oz	MAIS EN GRAINS VP GRAD bte 13 oz
<b>89<sup>c</sup></b>	<b>89<sup>c</sup></b>	<b>2/99<sup>c</sup></b>
POIS VERTS ASSORTIS GRAD bte 13 oz	TOMATES CHOIX GRAD bte 28 oz	EAU DE JAVEL GRAD cont. 3.8 litres
<b>59<sup>c</sup></b>	<b>69<sup>c</sup></b>	<b>1<sup>09</sup></b>

**Économisez 75<sup>c</sup>**

à l'achat de café moulu Chase & Sanborn\* (n'importe quelle mouture) ou de café instantané Chase & Sanborn\*, en remettant ce coupon.

**REMBOURSABLE SEULEMENT CHEZ SERVI-PLUS**

L'offre se termine le 16 novembre 1985.

Aide au détaillant: General Foods Inc. rembourse ce coupon à sa valeur nominale, plus les frais courants de manutention en vigueur, à la condition que vous le receviez de votre client selon les termes de l'offre du coupon. Toute autre utilisation constitue une fraude. L'omission de fournir sur demande à General Foods Inc. une preuve satisfaisante que vous avez observé ces conditions, pour annuler le coupon. Tous les coupons soumis pour remboursement deviennent la propriété de General Foods Inc. Pour remboursement, postez les coupons à: General Foods Inc., C.P. 3000, Sainte-Jean, N.-B. E2L 4L3.  
\*Marque déposée de General Foods Inc.

**Chase & Sanborn**

avec coupon **224**

sans coupon **299**

LIMITE: un coupon par paquet ou bocal.

03021854

<b>BARRES DE CHOCOLAT CADBURY</b> choix ass., sac 4 rég.	<b>1,69</b>	<b>MARGARINE ALUMINIUM GRAD</b> alum. 454 g	<b>69<sup>c</sup></b>	<b>SPAGHETTI, SPAGHETTINI OU MACARONI COUPÉ GRAD</b> cello de 900 g	<b>79<sup>c</sup></b>
<b>ALLUMETTES EN LIVRETS GRAD</b> bte 50's	<b>2/99<sup>c</sup></b>	<b>JUS D'ORANGE GRAD</b> pur sucré ou non-sucré, jarre 1.82 litre	<b>1,99</b>	<b>MÉLASSE PURE GRANDMA</b> cont. 1.35 kg	<b>2,19</b>
<b>AMPOULES ÉLECTRIQUES GRAD</b> 2 X 40, 2 X 60 ou 2 X 100, ctn 2 X 40w	<b>79<sup>c</sup></b>	<b>COCKTAIL DE FRUITS GRAD</b> bte 28 oz	<b>1,29</b>	<b>BEURRE CARAMEL, SUCRE OU FUDGE GRENACHE</b> contenant 400 g	<b>1,09</b>
<b>PAPIER ALUMINIUM 12" GRAD</b> rouleau 25 pieds	<b>99<sup>c</sup></b>	<b>JUS DE TOMATES CHOIX HEINZ</b> bte 19 oz	<b>2/89<sup>c</sup></b>	<b>CORNICHONS DILL NO.3 GRAD</b> pot de 750 ml	<b>1,29</b>
<b>PAPIER CELLOPHANE 12" SARAN WRAP</b> rouleau 30 mètres	<b>1,79</b>	<b>MAIS EN CRÈME GRAD</b> bte 19 oz	<b>69<sup>c</sup></b>	<b>GÂTEAU AUX FRUITS TRANCHÉ GRAD</b> ctn 450 g	<b>2,99</b>
<b>SACS DÉCHETS EXTÉRIEURS FORTS GRAD</b> pqt 10 sacs	<b>99<sup>c</sup></b>	<b>FARINE BRODIE XXX</b> sac de 2.5 kg	<b>2,49</b>	<b>CROUSTILLES FRILLS, RÉGULIÈRES OU B.B.Q. HUMPTY DUMPTY</b> sac de 200 g	<b>1,29</b>
<b>SACS POUCELLE INTÉRIEURS GRAD</b> pqt 12 sacs	<b>2/99<sup>c</sup></b>	<b>ASSOULISSEUR TISSUS GRAD</b> cont. 3.8 litres	<b>1,79</b>	<b>TART-O-BEC VACHON</b> sucre et pacanes, bte fam.	<b>1,29</b>

**PRODUITS SURGELÉS**

<b>POMMES DE TERRE FRITES RÉGULIÈRES CAVENDISH</b> 1.5 kg	<b>1,89</b>	<b>JUS D'ORANGE YORK</b> non sucré, 12 oz	<b>1,19</b>
<b>JUS DE POMMES ROUGE MONT</b> 12.5 oz	<b>89<sup>c</sup></b>	<b>BÂTONNETS D'AIGLEFIN BLUE WATER</b> 350 g	<b>2,69</b>

Obtenez chez votre épicerie Servi-Plus vos coupons de 1,00\$ de rabais sur un plein de carburant (minimum 25 litres) dans une station-service Gulf. Pour chaque 1,00\$ ainsi changé, Gulf versera 10<sup>c</sup> au Méthon des étoiles\* pour aider la recherche sur les maladies infantiles. (\*présenti à CFCF 12 les 30 novembre et 1er décembre 1985).

**ÉCONOMISEZ**

et contribuez à la recherche sur les maladies infantiles!

**SPÉCIMEN \$**

**Gulf** Qu'est-ce qu'on ferait pas pour vous?...

**VIANDES**

<b>FESSE DE JAMBON TAILLEFER</b> désossée, genre touple	<b>569</b> kg	<b>CUISSES DE POULET</b> frais avec dos	<b>1<sup>94</sup> 88<sup>c</sup></b> kg lb	<b>FOIE DE POULET FLAMINGO</b> congelé, 500 g	<b>3,04<sup>kg</sup> 1,38<sup>lb</sup></b>	<b>BOLOGNE</b> rég. ou cîrée TAILLEFER	<b>2,60<sup>kg</sup> 1,18<sup>lb</sup></b>
<b>JAMBON D'AUTREFOIS</b> cuit à l'ancienne LA VARENNE	<b>8,55<sup>kg</sup> 3,88<sup>lb</sup></b>	<b>POITRINES DE POULET</b> frais avec dos	<b>3<sup>92</sup> 1<sup>78</sup></b> kg lb	<b>PÂTÉS DE FOIE LA VARENNE</b>	<b>4,37<sup>kg</sup> 1,98<sup>lb</sup></b>	<b>SIMILI POULET TAILLEFER</b>	<b>3,48<sup>kg</sup> 1,58<sup>lb</sup></b>
				<b>TOURTIÈRE CONGELÉE TAILLEFER</b> 450 g	<b>1,88</b>		
				<b>SAUCISSE FUMÉE RÉG. TAILLEFER</b> 450 g	<b>1,58</b>		

**FRUITS ET LÉGUMES**

**PAMPLEMOUSES BLANCS**  
de Floride  
Canada No 1  
gros 48

**6/118**

<b>KIWI</b> N-2, Can. No 1 gros. 42 à 48	<b>4/98<sup>c</sup></b>	<b>OIGNONS</b> du Québec, Canada No 1 cello 5 lb	<b>68<sup>c</sup></b>
<b>RAISIN ROUGE</b> California, Canada No 1	<b>1,72<sup>kg</sup> 78<sup>c</sup><sup>lb</sup></b>	<b>CHOU</b> du Québec Canada No 1	<b>26<sup>c</sup><sup>kg</sup> 12<sup>c</sup><sup>lb</sup></b>

<b>DAVELUYVILLE</b> GERALD FRECHETTE 276. rue Principale 367-2352 <b>NICOLET</b> MARCHÉ PLESSIS ENR. 194. rue Plessis 293-5501 <b>NICOLET</b> MARCHÉ NADEAU 199. rue Lamarche 293-2111 <b>ST-GERMAIN</b> MARCHÉ D PIVIN 261. rue Notre-Dame 395-4247	<b>GENTILLY</b> ALIMENTATION PELLETIER 2195. Boul. Beaucour 298-2075 <b>ST-CYRILLE</b> MARCHÉ L.P. TARDIF 15. rue St-Laurent 397-2284 <b>STE-MONIQUE</b> ÉPICERIE M D G Rue Principale 289-2844 <b>ST-WENCESLAS</b> H. DESAULNIERS ET FILS LTÉE 1100. rue Hébert 224-7587	<b>PIERREVILLE</b> ÉPICERIE TRAVERSY ENR 104. rue Thibeau 568-3515 <b>ST-GRÉGOIRE</b> MARCHÉ REAL BERGERON 4825. Boul. Port-Royal 233-2368 <b>STE-SOPHIE</b> DE LEVRARD MARCHÉ P.E. TROTTIER 177. St-Antoine 288-5969	<b>MANSEAU</b> RAYMOND MINOT 356-2265 <b>ST-ZEPHIRIN</b> PAUL DESGRANGES 2100. rue St-Pierre 564-2021 <b>STE-GERTRUDE</b> ROLAND RHEAULT 8415. Ave Des Ormes 297-2433 <b>ST-LÉONARD</b> D'ASTON ÉPICERIE BERGERON 167. rue Principale 399-2016	<b>ST-BONAVENTURE</b> MARCHÉ A ST-GERMAIN INC. 1106. rue Principale 396-2151 <b>NOTRE-DAME</b> BON CONSEIL ÉPICERIE GIRARD & JUTRAS 480. rue Notre-Dame 336-2987 <b>ST-GUILLEUME</b> J.T. ARPIN ENR 396-2113	<b>BAIE DU FEBVRE</b> MARCHÉ L.M. PROULX INC. 365. rue Principale 783-6743 <b>STE-ANGELE</b> DE LAVAL COUPES DE VIANDES HELIE INC. 14625. Boul. Beaucour 222-5881
--	--	---	---	---	--

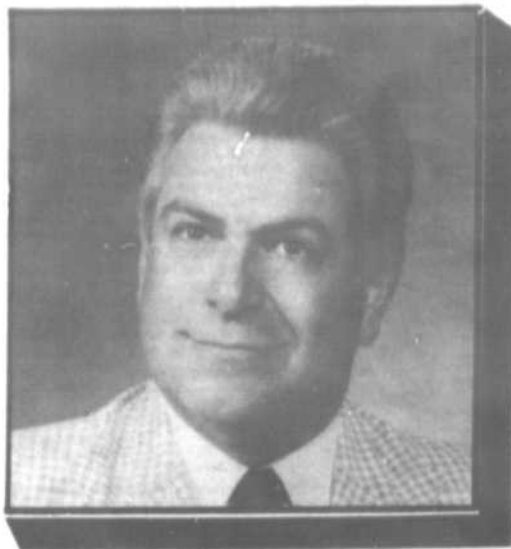

Gilles Lehoux,  
Président



Gilles St-Onge,  
Directeur général

# BIENVENUE À L'OUVERTURE OFFICIELLE

de nos nouveaux locaux  
ainsi  
qu'à la présentation de  
nos modèles 1986

**Dont la toute nouvelle Toyota Celica,  
complètement redessinée**

**Jeudi, vendredi et samedi**  
Les 14-15-16 novembre prochains

***Super spécial pour ces trois jours seulement***

Taux de financement de 8.9% offert  
sujet à acceptation bancaire  
sur tout achat de camionnette  
ou fourgonnette neuve  
1986.

**Buffet et rafraîchissements  
seront servis gratuitement**  
C.H.R.D. Radio Drummondville  
sera également  
sur place

**Toyota**

**DRUMMONDVILLE (1982) Inc.**

1750-1780 boul. Mercure, Drummondville **477-1777**

367-2352

LES FRUITS  
ET LÉGUMES  
CHEZ GÉRALD SONT  
SERVI frais  
276 Principale, Daveluyville.



### POMMES DU QUÉBEC

Canada de Fantaisie

69¢

3 lbs

### CLÉMENTINES

Premier arrivage de la saison

69¢ 1<sup>52</sup>

lb

kg

#### SEMAINE DE LA MINI

Tous les clients qui achèteront pour 50,00\$ et + se verront remettre un billet de

MINI LOTO



Jeudi 14 nov. et vendredi 15 nov.

- Venez savourer notre nouvelle variété de biscuits assortis GRAD accompagnés d'un bon café

Le patron voit à ce que tout soit **SERVI frais**

Laissez Gulf faire une bonne oeuvre. COUPONS GRATUITS EN MAGASIN

### PROFITEZ DE CES SUPER SPÉCIAUX EXCLUSIFS

<p><b>SPECIAL GERALD</b></p> <p>CAFÉ INSTANT MAXWELL HOUSE 227 g</p> <p><b>4,49</b></p> <p>INCROYABLE</p>	<p><b>SPECIAL GERALD</b></p> <p>MÉLANGES À GATEAUX DUNCAN HINES Blanc ou chocolat Bte 520 g</p> <p><b>89¢</b></p> <p>INCROYABLE</p>	<p><b>SPECIAL GERALD</b></p> <p>BISCUITS ASSORTIS GRAD Cello 450 g</p> <p><b>1,59</b></p> <p>INCROYABLE</p>
---	---	---

**ÉCONOMISEZ 1\$**

et contribuez à la recherche sur les maladies infantiles.

Présentez ce bon qu'on vous remettra (minimum de 25 litres) dans n'importe quel magasin de la région du Québec. Vous obtiendrez un dollar de rabais mais en plus, pour chaque bon échangé, Gulf versera 10¢ au Téléthon de Québec pour aller à l'hôpital Ste-Justine et l'hôpital de Montréal pour aller dans leurs recherches sur les maladies infantiles. Cette offre est en vigueur jusqu'au 31 décembre 1985. Un seul bon par achat.

**Gulf** Qu'est-ce qu'on ferait pas pour vous?...

N° d'immatriculation:

**SERVI MARCHÉS D'ALIMENTATION**  
7095-24134



LE SERVICE GÉRALD...  
N'A PAS D'ÉGAL ...

Prix en vigueur jusqu'à la fermeture samedi le 16 nov. 1985

# SERVI PLUS

COURRIER SUD, mardi le 12 novembre 1985 19

# DU 11 AU 16 NOVEMBRE C'EST LA RÉVISION DES LISTES ÉLECTORALES

## Parce que votre nom doit être inscrit et bien inscrit

Vous devez absolument être inscrit sur la liste électorale pour exercer votre droit de vote aux élections générales.

### EN MILIEU URBAIN (MUNICIPALITÉS DE PLUS DE 2 000 HABITANTS)

Pour toute demande d'inscription, de correction ou de radiation, les électeurs doivent se

rendre au bureau de dépôt le plus près de leur domicile. Ces bureaux sont ouverts du 11 au 16 novembre, de 10 h à 22 h.

### EN MILIEU RURAL (MUNICIPALITÉS DE 2 000 HABITANTS ET MOINS)

#### Municipalité de plus d'une section de vote:

Les électeurs d'une section de vote rurale comprise dans une municipalité de plus d'une section de vote qui désirent déposer des demandes d'inscription, de correction ou de radiation, doivent se présenter à la commission de révision établie pour leur municipalité. Cette commission

recevra les demandes d'inscription, de radiation et de correction du 11 au 16 novembre, entre 10 h et 12 h 30, 14 h 30 et 17 h 30 et entre 19 h et 22 h.

#### Municipalité d'une seule section de vote:

Pour toute demande d'inscription, de correction ou de radiation, les électeurs d'une municipalité d'une seule section de vote doivent se présenter chez leurs réviseurs ruraux du 11 au 16 novembre, entre 16 h et 18 h et entre 19 h et 21 h. Leurs adresses sont publiées sur la liste électorale.

## BUREAUX DE DÉPÔT ET COMMISSIONS DE RÉVISION RURALES

### DRUMMOND

**DRUMMONDVILLE**  
Bureau du Directeur  
du scrutin  
412, rue Hériot ■  
Tél.: (819) 472-3397

Centre communautaire  
Saint-Pierre  
575, rue Saint-Alfred ■

Centre hospitalier  
Georges-Frédéric  
75, rue Saint-Georges ■

La Source  
1150, rue Goupil ■

**GRANTHAM-OUEST**  
Centre communautaire de  
Grantham-Ouest  
325, boul. Saint-Joseph  
Ouest ■

**SAINT-CYRILLE-DE-  
WENDOVER**  
Salle municipale  
3755, rue Principale ■

**SAINT-NICÉPHORE**  
Salle du Club d'Âge d'or  
90, rue Gauthier ■

**WENDOVER-ET-SIMPSON**  
Pavillon des loisirs  
565, rue Victorin ■

### Commissions de révision rurales

**NOTRE-DAME-DU-BON-  
CONSEIL, p**  
Salle La Pente Douce  
1549, Route 122 ■

**NOTRE-DAME-DU-BON-  
CONSEIL, vl**  
Hôtel de ville  
541, rue Notre-Dame

**SAINT-EDMOND-DE-  
GRANTHAM**  
Salle municipale  
388, Rang 8

**SAINT-GERMAIN-DE-  
GRANTHAM, p**  
Restaurant Chef Donato  
199, sortie 170,  
autoroute 20 ■

**SAINT-GERMAIN-DE-  
GRANTHAM, vl**  
Salle municipale  
293, rue Notre-Dame

**SAINT-MAJORIQUE-DE-  
GRANTHAM**  
Salle municipale  
1966, Rang 3

### LOTBINIÈRE

**LAURIER-STATION**  
Bureau du Directeur  
du scrutin  
124, rue Olivier ■  
Tél.: (418) 728-4290

**SAINT-AGAPIT**  
Chalet des loisirs  
1080, avenue Bergeron ■

**SAINT-APOLLINAIRE**  
Bibliothèque municipale  
94, rue Principale ■

### Commissions de révision rurales

**DESCHAILLONS-SUR-SAINT-  
LAURENT**  
Salle des Chevaliers de Colomb  
960, 4<sup>e</sup> Rue

**FORTIERVILLE**  
Salle des sessions  
198, rue de la Fabrique

**INVERNESS, ct**  
Salle du Conseil et des  
pompiers  
329, chemin Gosford Sud ■

**LAURIER-STATION**  
Salle des Lions  
16, rue des Érables ■

**LAURIERVILLE**  
Édifice municipal  
140, rue Grenier ■

**LES BECQUETS**  
Salle de l'Âge d'or  
125, rue des Loisirs ■

**LOTBINIÈRE**  
Centre paroissial  
7440, route Marie-Victorin ■

**LYSTER**  
Salle des Chevaliers de Colomb  
114, rue Isabelle

**MANSEAU**  
Salle des Chevaliers de Colomb  
257, rue des Peupliers

**NOTRE-DAME-DE-LOURDES**  
Salle municipale  
830, rue Principale

**NOTRE-DAME-DU-SACRÉ-  
COEUR-D'ISSOUDUN**  
Chalet des loisirs  
455, route de l'Église

**SAINTE-AGATHE, p**  
Réal Poirier  
1064, rang Saint-Pierre

**SAINTE-AGATHE, vl**  
Centre municipal  
254, rue Saint-Pierre ■

**SAINTE-ANTOINE-DE-TILLY**  
Centre communautaire  
945, rue de l'Église ■

**SAINTE-CÉCILE-DE-LÉVRARD**  
Centre communautaire  
242, rue Principale

**SAINTE-CROIX, p**  
Alcide Poulin  
950, route Laurier

**SAINTE-CROIX, vl**  
Résidence de Sainte-Croix  
145, rue Laflamme ■

**SAINTE-ÉDOUARD-DE-  
LOTBINIÈRE**  
Jacques Laliberté  
485, rue Principale

**SAINTE-FLAVIEN, p**  
Jean-Pierre Bergeron  
1012, rue Saint-Joseph

**SAINTE-FLAVIEN, vl**  
Hôtel de ville  
6, rue Caux

**SAINTE-FRANÇOISE**  
Salle municipale  
563, rue Principale

**SAINT-GILLES**  
Édifice municipal  
1545, rue du Couvent

**SAINT-JACQUES-DE-  
PARISVILLE**  
Salle municipale  
1120, rue Saint-Jacques ■

**SAINT-JANVIER-DE-JOLY**  
Édifice municipal  
663, rue Principale

**SAINT-JOSEPH-DE-  
BLANDFORD**  
Valère Saint-Pierre  
2075, Route 218

**SAINTE-JULIE**  
Fernand Marcoux  
632, Rang 6 Est

**SAINT-LOUIS-DE-BLANDFORD**  
Salle municipale  
80, rue Principale

**SAINTE-MARIE-DE-  
BLANDFORD**  
Chalet des sports  
Route des Bosquets

**SAINT-NARCISSE-DE-  
BEAURIVAGE**  
Salle municipale  
404, rue Principale

**SAINT-OCTAVE-DE-DOSQUET**  
Suzanne Rousseau  
393, Route 116

**SAINT-PATRICE-DE-  
BEAURIVAGE**  
Bibliothèque municipale  
Rue du Manoir

# Les candidats Richard et Beaumier se sont livrés un débat passionnant

NICOLET (JD) - Les militants libéraux et péquistes, qui s'attendaient à un débat passionnant, d'une grande intensité, entre les candidats Yves Beaumier et Maurice Richard, ont été servis à souhait.

Dès la troisième question, portant sur l'attitude des deux candidats versus le conseil d'administration de l'hôpital Christ-Roi, le débat s'est animé.

On a demandé au candidat Richard pourquoi il n'était pas là lors des discussions au conseil d'administration portant sur le changement de vocation du centre hospitalier. Le maire Richard a répondu simplement qu'il a siégé à deux reprises et qu'à la deuxième fois, il avait été évincé par le ministre des Affaires sociales.

Le candidat Beaumier a répliqué au mal-

re Richard en posant la question suivante à l'auditoire: "Lorsqu'il y aura un coup dur, est-ce qu'on pourra compter sur lui?"

La question suivante a porté sur la nature du Parti Québécois à savoir s'il était séparatiste, oui ou non. Non, a déclaré M. Beaumier; oui, a rétorqué M. Richard en citant l'article 1 du programme du PQ.

Les deux candidats se sont ensuite lancés quelques flèches à propos du déficit, du réseau routier et du libre-échange.

Lorsqu'il fut question du parc industriel de Bécancour, le débat s'est animé de façon singulière.

Un intervenant a demandé au maire Richard s'il était exact qu'il avait déclaré au journal Le Soleil le 4

novembre dernier que le gouvernement du Québec n'avait rien fait pour le parc industriel de Bécancour. Le maire Richard a vu rouge,

niant énergiquement cette déclaration: "C'est faux, c'est absolument faux, monsieur".

Suite P.33



M. Michel Poirier

M. Michel Poirier vient de fêter son 10e anniversaire à titre de Représentant des ventes chez Gérard Grenier Auto. Il remercie sa nombreuse clientèle qu'il a servie dans les années passées. La direction souhaite qu'il demeure au service du garage pendant de nombreuses années encore.

NEUVEAU  
D'INVENTAIRE  
POUR LE SERVICE  
CLIENTS  
DE  
SAINT-LEONARD  
DE  
SAINT-PIERRE  
TEL.:  
293-2091

GERARD  
**GRENIER**  
AUTO INC. NICOLET

3525, MARIE-VICTORIN (LES 40) - NICOLET

**COURS DE MATHÉMATIQUES**

- TOUS LES NIVEAUX SONT OFFERTS
- FORMATION GÉNÉRALE CRÉDITABLE
- ENSEIGNEMENT INDIVIDUALISÉ SOUS FORME D'ATELIER

**où:** dans les trois écoles polyvalentes du territoire

**quand:** Nicolet: tous les jours  
St-Léonard: les lundis et mercredis  
St-Pierre: les lundis et les mardis

**comment:** (819) 293-5821

**un atout essentiel**

Pour plus d'information  
**SERVICE D'ÉDUCATION DES ADULTES**  
C.S.R. Provencher  
497, Mgr Bruneault, Nicolet  
J0G 1E0 (819) 293-5821

**SAINT-PIERRE-BAPTISTE**  
Salle municipale  
1051, rue Principale

**SAINT-PIERRE-LES-BECQUETS**  
Francine Lafond  
585, rang Saint-Charles

**SAINTE-SOPHIE-DE-LÉVRARD**  
Centre des loisirs  
184 A, rue Saint-Antoine

**SAINT-SYLVESTRE, p**  
Normand Drouin  
Route Montgomery

**SAINT-SYLVESTRE, vl**  
Salle municipale  
Rue Principale

**VAL-ALAIN**  
Centre municipal  
1245, 2<sup>e</sup> Rang

**VILLEROY**  
Salle paroissiale  
Rue Principale

**NICOLET**

**NICOLET**  
Bureau du Directeur  
du scrutin  
160, rue Frère-Dominique  
Tél.: (819) 293-6951

**BÉCANCOUR**  
Salle des loisirs  
8275, rue Désormeaux

**SAINT-JEAN-BAPTISTE-DE-NICOLET**  
Domaine des Acadiens  
3030, route des Quarante

**Commissions de révision rurales**

**ANNAVILLE**  
Centre communautaire  
450, rue Marquis

**BAIE-DU-FEBVRE**  
Centre communautaire  
288, rue Principale

**DAVELUYVILLE**  
Salle communautaire  
Rue Aréna

**GRAND-SAINT-ESPRIT**  
Salle municipale  
Rang Grand-Saint-Esprit

**NOTRE-DAME-DE-PIERREVILLE**  
Salle municipale  
6, rue Daneau

**PIERREVILLE**  
Foyer Lucien-Shooner  
50, rue Paul-Comtois

**SAINT-ANNE-DU-SAULT**  
Kiosque touristique  
Rue Principale

**SAINT-BONAVENTURE**  
Salle de l'église  
1064, rue Principale

**SAINTE-BRIGITTE-DES-SAULTS**  
Salle de l'Âge d'or  
260, rue du Moulin

**SAINT-CÉLESTIN**  
Denis McMahon  
185, rue Noël

**SAINT-DAVID**  
Salle de l'Âge d'or  
33, rue Principale

**SAINTE-EULALIE**  
Centre communautaire  
Rue des Érables

**SAINT-FRANÇOIS-DU-LAC, p**  
Alphonse Biron  
45, rang de la Grande-Terre

**SAINT-FRANÇOIS-DU-LAC, vl**  
Centre de bénévolat  
523, rue Notre-Dame

**SAINT-GUILLAUME, p**  
Marcel Lanoie  
545, 6<sup>e</sup> Rang

**SAINT-GUILLAUME, vl**  
Édifice municipal  
106, rue  
Saint-Jean-Baptiste

**SAINT-JOACHIM-DE-COURVAL**  
Salle municipale  
550, rue Principale

**SAINT-LÉONARD**  
Restaurant Le Madrid  
Autoroute 20, sortie 202

**SAINT-LÉONARD-D'ASTON**  
Polyvalente Saint-Léonard  
401, rue Germain

**SAINT-MARCEL**  
La sacristie  
124, rang de l'Église

**SAINTE-MONIQUE, p**  
La cèdrière et filles  
621, rang Haut-de-l'Île

**SAINTE-PERPÉTUE**  
Salle des loisirs  
113, rang Saint-Charles

**SAINT-PIE-DE-GUIRE**  
Centre communautaire  
45, 13<sup>e</sup> Rang Est

**SAINT-SYLVÈRE**  
Coopérative agricole  
855, rue Principale

**SAINT-THOMAS-DE-PIERREVILLE**  
Bureau du secrétaire municipal  
98, rang du Petit-Bois

**SAINT-WENCESLAS, sd**  
Érabièrre les Petits Princes  
1780, 9<sup>e</sup> Rang

**SAINT-ZÉPHIRIN-DE-COURVAL**  
Chalet communautaire  
950, rue des Loisirs

 Le carré noir identifie les endroits aussi accessibles aux personnes handicapées ou à mobilité réduite.

Pour plus de renseignements, composez **SANS FRAIS: 1-800-463-4378** (de 9 h à 22 h, 7 jours par semaine).

**parce qu'un vote, ça compte**

tenue d'un scrutin      financement des partis politiques      carte électorale

 Le Directeur général des élections du Québec

Pierre-F. Côté C.R.

# DES SPÉCIALISTES...

Toujours prêts  
à vous  
servir!

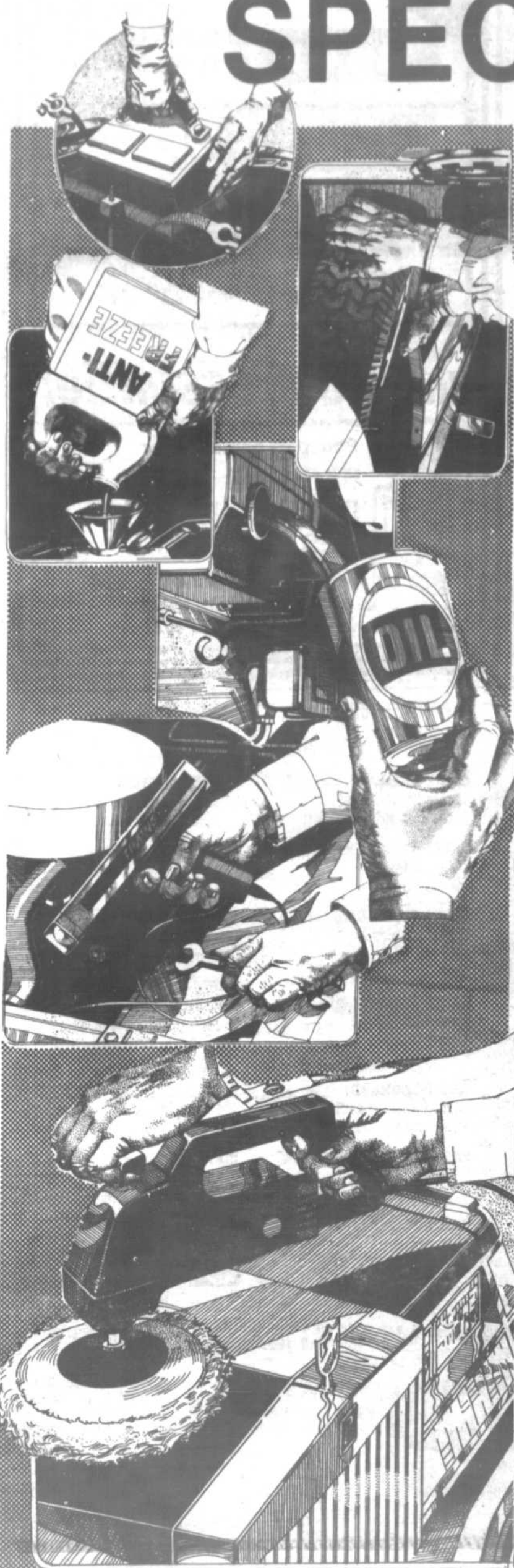

Si vous avez eu un accrochage,  
communiquez avec le centre du  
débosselage

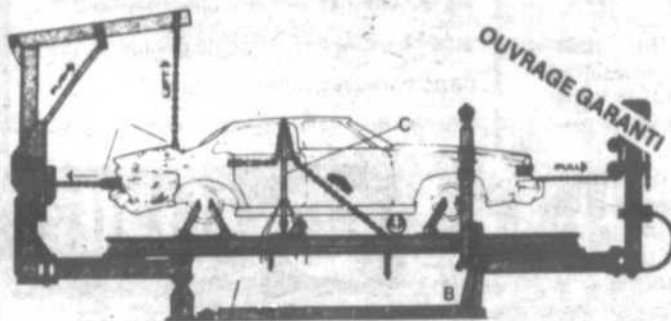

**LE  
PRO  
DE LA  
RÉGION**

Spécialiste en voitures accidentées, redressement de châssis (frame) sur place, équipement perfectionné.

**CENTRE DU DÉBOSSELAGE NICOLET INC.**

3865 Les 40,  
Nicolet

Mathieu Raymond, prop.  
**293-4645**

**UNI PRO**

FREINS  
SILENCIEUX  
SUSPENSION  
AMORTISSEURS

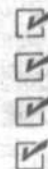

17705 boul. des Acadiens  
St-Grégoire

**GARAGE  
JEAN PINARD**

Jean Pinard  
propriétaire

Mise au point  
électronique

**233-2334**

À STE-CÉCILE DE LÉVRARD  
**NOUVELLE ADMINISTRATION**

**LÉVRARD AUTO ENR.** (Anciennement Roger Auto)

-Redressement de châssis  
-Débosselage  
-Peinture

Bienvenue à l'ancienne clientèle de Roger Auto,  
et à la nouvelle clientèle!

Route 218,  
Ste-Cécile

Roger Roux, prop.  
16 ans d'expérience

**263-2550**

# SPORTS ET PLAISIRS D'HIVER



Un supplément

**le courrier**  
Present  
dans son milieu **SUD**

# LES CLUBS DE MOTONEIGE, POUR SE FAIRE DES AMIS!

## Concours "Frappez dans le mille" au Carrefour Trois-Rivières-Ouest



Les gagnants de gauche à droite: Julie Lamontagne, Guyaine Arseneault, Rita Damphousse, Ginette Backs, Huguette Falardeau, Yvon Lefebvre, Alain St-Germain, Jean-Noël Rousseau.

**N'OUBLIEZ PAS LE 14 DÉCEMBRE LE TIRAGE D'UNE AUTOMOBILE DE BOISCLAIR FORD**

Vous en êtes à vos premiers contacts avec le sport de la motoneige et ressentez le besoin de par-



tager votre enthousiasme avec d'autres. Vous ne cherchez pas très longtemps si vous frappez à la porte du club de motoneigistes de votre localité.

Bien sûr, au hasard des randonnées, dans un relais ou une auberge, vous rencontrerez des gens qui parleront de leurs expériences, qui vous indiqueront des sites à explorer, à visiter. Mais si vous désirez vraiment partager les joies du plein-air en motoneige avec d'autres, participez aux activités d'un club.

Vous devrez être membre inscrit pour circuler sur le réseau du Québec. Alors, pourquoi en rester là, aussi bien s'intégrer et participer! On sollicitera possiblement votre aide pour partager des travaux. Bâtir un relais, déboiser et nettoyer un sentier, con-

struire un pont, patrouiller, faire connaître les activités du club par le biais de la publicité et des relations publiques sont autant d'activités auxquelles vous pourrez participer dépendant de vos intérêts et de vos talents.

Mais rassurez-vous, un club n'est pas uniquement constitué pour effectuer des travaux. Soirées dansantes, randonnées, journées plein-air en toute saison, pique-nique, activités sportives, festivals, sont les pendants amusants et divertissants aux petites tâches qui doivent être accomplies pour jouir pleinement des sentiers.

Grâce aux clubs, on a développé des réseaux, reliés des régions et rendu le sport plus plaisant. Un club, membre d'une Fédération, c'est une force qui peut tantôt négocier des taux d'assurance ou des forfaits de voyages économiques ou encore faire des démarches fructueuses auprès des gouvernements.

Demandez à votre concessionnaire (la plupart du temps un membre actif) de vous informer sur les acti-

ités du club de motoneigistes local.

Imaginez maintenant le beau samedi d'hiver où avec des membres de votre groupe vous allez partir en randonnée. Au retour, vos souvenirs pourraient être les suivants: nous avons pu observer toute la région depuis le sommet de la plus haute montagne, photographier une famille de chevreuils qui se balaient dans un sous-bois et manger de délicieux "hamburgers" cuits sur feu de bois, pour le dîner. L'auberge où nous sommes descendus avait des chambres meublées d'antiquités et nous avons rencontré une famille sympathique venue des États-Unis.

Nous vous souhaitons beaucoup de belle neige, des paysages féériques et de joyeux hivers. Soyez prévoyants, soyez prudents...votre fidèle motoneige deviendra vite votre passeport le plus sûr pour un plaisir toujours renouvelé.

(Texte tiré de la brochure: "Plaisirs en motoneige", publiée par Bombardier Inc.)

# VENTE

# PRÉ-SAISON

Voyez la gamme complète des **ski-doo 1986**

CHEZ Motoneige **Paul Doucet** de Ste-Grtrude

# ski-doo

Venez choisir le vôtre dès maintenant

Qui vous offre autant de façons...



La façon rapide avec l'irrésistible Formula\* Plus de haute performance.

La façon excitante avec la farouche Formula\* MX, exceptionnelle sur les sentiers.

La façon sportive avec l'audacieuse Formula\* SP pour les grandes sensations.

La façon élégante avec l'unique Safari\* Grand Luxe LC pour du tourisme de grande classe.



...d'apprécier l'hiver?

ski-doo JUSQU'AU BOUT



La façon reposante avec l'impressionnante Safari 447 pour les ballades en grand confort.

La façon boulangère avec les Safari\* 377/377E pour les longues randonnées.

La façon facile avec la Citation\* LSE à démarrage électrique.

La façon amusante avec l'agile Citation\* LS pour un plaisir sans efforts.

HEURES D'OUVERTURE:  
Lundi au vendredi: 9h à 21h  
Samedi: 9h à 17h

## MOTONEIGE PAUL DOUCET

VENTE-PIÈCES-SERVICE  
7725 AVE DES ORMES, STE-GERTRUDE

297-2931



# ski-doo

JUSQU'AU BOUT

# LES PREMIERS PATINS

# L'ÉQUIPEMENT DE SKI DE FOND: DÉFINIR SES BESOINS

Le patinage sur glace est le sport d'hiver qui se pratique le plus tôt en saison grâce à la glace artificielle des arènes et centres sportifs.

L'accessibilité de ce sport est telle que de plus en plus de familles s'y adonnent et le seul équipement indispensable étant une bonne paire de patins, les tout-petits se joignent très vite aux autres membres de la famille pour faire leurs premiers pas glissés.

Généralement, un enfant de 3 ou 4 ans est en mesure d'apprendre les rudiments du patinage. Il est toutefois de première importance de bien choisir les patins qu'il portera pour ses débuts sur la glace.

Que vous optiez pour le patin moulé ou en cuir, assurez-vous que le talon et le bout du patin soient bien rigides; que la semelle épaisse la forme naturelle de l'arche du pied; que la languette soit coussinée et que la lame soit bien droite.

Les patins doivent être bien ajustés aux pieds de l'enfant. Il n'est pas conseillé d'acheter des patins plus grands afin de les garder deux saisons. D'ailleurs, des patins de bonne qualité pourront toujours être revendus facilement, car une bonne paire de patins usagés est préférable à une paire de patins neufs de qualité inférieure.

## L'ENTRETIEN

Un aiguisage à toutes les 10 heures est généralement suffisant pour garder la lame bien affûtée.

Après la séance de patinage, bien essuyer la lame avec un chiffon et si l'enfant marche avec ses patins sur une surface autre que la glace, les protège-lames deviennent un accessoires indispensables pour éviter d'abîmer les lames.

Au retour de la patinoire, faites sécher les patins dans la maison à l'air ambiant. Ne jamais les mettre près d'une source de chaleur ou les remiser dans un sac de plastique.

## UN JEU

Enfin, rappelez-vous que le patinage doit d'abord être un jeu pour un enfant de moins de 6 ans. Faites-lui faire le train, la charue, amusez-vous avec lui sans exiger qu'il exécute des mouvements précis. Il prendra de l'assurance et vers 5 ou 6 ans, s'il en manifeste le désir, vous pourrez l'inscrire à un cours de patinage.



(Source Protégez-vous, déc. 83).

Comme cela semble facile en voyant évoluer les professionnels du ski de fond. Ils semblent patiner sur la neige, chaque mouvement les lancent en avant sans effort apparent. La neige blanche qui se couvre d'une poussière de diamants sous les reflets du soleil, l'air pur, le silence complice des sentiers, tout cela vous donne le goût de vous équiper et de vous rendre vous aussi sur les pistes.

Il est indéniable que le ski de fond est un sport complet. De plus, il permet de faire de l'exercice en famille ou avec des amis et ce à peu de frais. Cependant, avant de vous lancer dans l'achat d'un équipement complet, il faudrait être sûr que votre engouement pour ce sport n'est pas passager.

Pour une première fois, inutile d'acheter un équipement complet, vous pouvez en louer dans la plupart des parcs du gouvernement ou dans une boutique. Après cette première expérience vous pourrez prendre une décision en connaissance de cause.

Vous devrez également

choisir votre équipement en fonction de l'usage que vous en ferez. Irez-vous sur des pistes bien aménagées avec des pentes ou sur terrain plat? Enfin, êtes-vous prêt à passer beaucoup de temps à l'entretien de vos skis et prévoyez-vous pratiquer ce sport régulièrement ou à l'occasion seulement.

Une fois que vos besoins seront bien définis vous serez plus en mesure de faire un choix judicieux et vous retirerez plus de satisfactions dans la pratique de ce sport si populaire.

**ATTENTION**  
Modèles 1986 neufs  
de tout-terrains  
de

# HONDA



FOURTRAX  
4X4



BIG RED 250 C.C.

Modèles 1986  
de route,  
disponibles

**HONDA**  
UN TOUR DE MAGIE.  
LA SATISFACTION  
& GARANTIE

**DOYON**  
MOTOS & SPORT

VISA

3300, Boul. Bécancour, Gentilly, 298-2650

# GRATUIT



À L'ACHAT D'UN  
HABIT DE

**250\$** et plus

chemise - cravate - mouchoir  
ceinture - bas  
AU CHOIX

(Altérations comprises)

Mercerie

**Yvon Baril** INC.

210 HÉRIOT

472-2126

DRUMMONDVILLE

PLAN  
MISE  
DE CÔTÉ

VISA

MasterCard

# AVEC LA FORMULE "SCORE": L'ESPRIT SPORTIF, ÇA COMPTE!

## 12 MOIS PAR ANNÉE AVEC UN TOUT-TERRAIN DE



FOURTRAX  
250 de Honda



BIG RED 250 C.C.

**HONDA**  
UN TOUR DE MAGIE.

**HONDA**



**MOTO SPORT JUTRAS INC.**

155 Ste-Thérèse, La Visitation  
Cté Yamaska, tél. (514) 564-5432

La Régie de la sécurité dans les sports a amorcé, en octobre 84, une campagne de promotion de l'esprit sportif s'échelonnant sur les trois (3) prochaines années. Par cette campagne, la Régie vise à inciter les athlètes, les entraîneurs et les spectateurs à faire preuve d'esprit sportif dans la pratique des sports. Plus particulièrement, la Régie incite chacun à observer les règlements et à respecter davantage les officiels et les autres joueurs.

Or, il existe depuis quelques années au Québec un nouveau concept qui permet de promouvoir concrètement la notion de l'esprit sportif dans la pratique des sports collectifs comme le hockey, le football, la crosse, etc... Il s'agit de la formule "Score". Système de Classement Officiel Résultant de l'Éthique. Cette formule fut développée et expérimentée par Monsieur Marc Beaudin de Baie-Comeau. La formule Score se base sur un principe simple: faire en sorte

la diffusion de documents présentant Score et expliquant comment l'implanter. Ces documents seront d'abord distribués aux associations de hockey mineur et aux services des sports et loisirs des municipalités à travers le Québec à compter du mois de février 1985. Il est à noter que Score s'applique aussi à d'autres sports que le hockey. Les personnes intéressées à recevoir ces documents peuvent en faire la demande à la Régie.

La Régie souhaite ardemment voir de nombreux responsables du sport amateur, particulièrement du hockey, adopter la formule Score pour leurs ligues. Les avantages de cette formule sont nombreux. Elle permet d'identifier objectivement les vrais problèmes de comportement à l'intérieur d'une ligue et de les corriger rapidement. C'est une formule simple qui peut s'adapter à n'importe quelle situation et être modifiée par les entraîneurs et/ou les dirigeants au début de



que le respect des règlements et des autres joueurs devienne partie intégrante du sport, en récompensant leurs manifestations. Ainsi, avec Score, des points au classement sont non seulement attribués à l'équipe qui marque le plus de buts, mais aussi à l'équipe qui sait respecter les règlements. Avec cette formule, le respect des règlements et des autres joueurs rapporte davantage à l'équipe que l'intimidation et les infractions qui peuvent devenir dangereuses. Avec Score, l'esprit sportif contribue maintenant à la victoire.

Devant l'efficacité évidente de cette formule, la Régie de la sécurité dans les sports a inclus dans la programmation de sa campagne sur l'esprit sportif

chaque année. Avec Score, les joueurs et les entraîneurs ont des responsabilités individuelles et collectives pour recueillir des points au classement général. Score demeure réaliste en gardant son importance à la victoire: elle ne fait qu'en élargir la définition en y incluant non seulement la production mais également le comportement.

Enfin, avec Score, c'est vrai que "l'esprit sportif, ça compte!"

Pour en savoir plus sur la formule Score, vous pouvez communiquer avec son concepteur Monsieur Marc Beaudin au numéro (418) 296-5563 ou avec Monsieur Guy Régnier, agent de recherche à la Régie au numéro 1-800-567-7902.

## ÇA BOUGE À NICOLET

"PROMOTION DES MARCHANDS DU GRAND NICOLET"

**3,600\$ EN BONS D'ACHAT**

Une fois par mois, vous pouvez gagner plusieurs bons d'achats totalisant 300\$. vous n'avez qu'à remplir un coupon que l'on vous remettra chez l'un des 44 marchands participants du Grand Nicolet.

44 MARCHANDS  
PARTICIPANTS

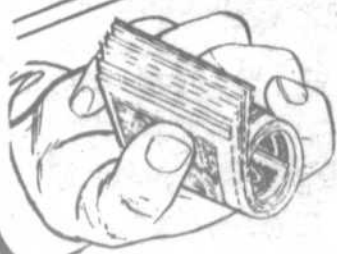

Chambre  
de commerce  
de Nicolet

le courrier  
110

cigb  
102.3fm

CJTR

Attention  
recherchez  
ce  
sigle



## LA RINGUETTE: POUR FILLES SEULEMENT

C'est peut-être la première fois que vous entendez parler de la ringuette. Et pourtant c'est un sport qui existe depuis déjà plus de 20 ans. La création de ce sport remonte en 1963. C'est M. S. Jacks, directeur des parcs et de la récréation de North Bay en Ontario qui fut le responsable de la conception du jeu de la "Ringuette". Ce sport a été créé spécialement pour les jeunes filles afin qu'elles puissent pratiquer un sport d'équipe sur une patinoire.

Le jeu fut introduit à Ville Mont-Royal en 1964 par M. Herb Linder et l'Association Provinciale de Ringuette vit le jour en 1973. Les jeunes filles et les dames qui pratiquent la ringuette au Québec étaient au nombre de 5000 en 84-85 et cette année leur nombre atteindrait 7500 joueuses dont l'âge varie de 5 à 40 ans.

C'est un sport qui se pratique dans toutes les provinces du Canada, de même que dans les Territoires du Nord-Ouest et au Yukon.

Aux États-Unis, la Rin-

guette a fait son apparition dans plusieurs états dont le Michigan, l'Illinois, le New Jersey, etc.

Aux Jeux du Québec d'hiver 85 à Dolbeau, la ringuette figurait pour la première fois au programme des compétitions.

Même si l'équipement des joueuses de ringuette s'apparente à celui des joueuses de hockey, le jeu en lui-même est quelque peu différent. Il faut voir évoluer les jeunes filles sur la glace pour constater que ce jeu favorise la participation de toute l'équipe car les passes sont nombreuses et enfin aucune mise en échec n'est tolérée. Les fillettes, les jeunes filles et les dames qui aiment la compétition et le sport d'équipe trouvent dans la ringuette un jeu à leur mesure.

Enfin, Mme Monique Doucet de l'Association sportive de ringuette de Bécancour nous signale qu'un des règlements exige la présence d'au moins une femme au banc des entraîneurs car il ne faut pas oublier que la ringuette est un sport essentiellement féminin.



Plus de deux millions de Québécois pratiquent le ski. À l'approche de la saison hivernale, voici quelques conseils qui vous permettront de retirer encore plus de satisfactions de votre sport favori.

### L'ÉQUIPEMENT

**Adeptes du ski...**  
-Consultez des spécialistes avant l'achat de votre équipement de ski.  
-Choisissez adéquatement l'équipement propre au type de ski pratiqué.  
-Portez des lunettes appropriées pour protéger vos yeux contre les éblouissements, le froid, la neige et le vent.

-Entretenez convenablement votre équipement, qu'il soit neuf ou usagé.

-Procurez-vous des équipements éprouvés et correspondant à vos habiletés.

-Portez des vêtements chauds, adaptés aux conditions atmosphériques et spécifiques à la discipline du ski, alpin ou de fond. N'oubliez pas de bien couvrir les oreilles et la tête.

### SKIEURS ALPINS

-Vérifiez, lubrifiez et nettoyez régulièrement les fixations de vos skis et affûtez bien les carres.

-Dotez-vous d'un système adéquat de freins ou de courroies pour retenir vos skis.

-Ajustez vos bottines et vos fixations selon les spécifications du fabricant.

-Relâchez la tension de vos fixations en fin de saison.

### SKIEURS DE FOND

-Appliquez les principes et les techniques de fartage.

-Préférez les mitaines aux gants, surtout par temps froid.

-Lors de randonnées, apportez tout l'équipement nécessaire.

-Ajustez bien vos dragonnes (lanières de cuir fixées à l'extrémité supérieure des bâtons de ski).

### UNE BONNE PRÉPARATION PHYSIQUE ET TECHNIQUE

Il est important de se préparer à la saison de ski par un bon conditionnement physique. Commencez tôt votre préparation physique et technique par des exercices d'assouplissement, de musculation et d'endurance.

-Pratiquez des activités comme la course à pied, le vélo et la randonnée en montagne.

-Faites des exercices visant à développer les muscles spécifiques à la pratique du ski comme les abdominaux, les cuisses et les bras.

En début de saison, skiez de manière progressive et évitez les efforts excessifs.

Pendant la saison, avant de skier, prenez toujours soin d'effectuer un bon réchauffement.

### COMPORTEMENT SUR LES PISTES

-Reposez-vous dès l'appari-

tion des premiers symptômes de fatigue.

-Sélectionnez les pistes correspondantes à vos capacités physiques et à vos habiletés techniques.

-Faites preuve de circonspection sur les pistes qui vous sont moins familières.

-Faites preuve d'esprit sportif envers les autres skieurs.

### CONSEILS PRATIQUES

Pour retirer le maximum de bienfaits de la pratique du ski, la Régie de la sécurité dans les sports et le Conseil québécois du ski vous recommandent:

-De respecter la signalisation et les consignes de sécurité apposées dans les stations de ski.

-De skier avec d'autres, en tenant compte de leurs habiletés.

-De vous conformer aux directives des patrouilleurs.

-D'améliorer vos connaissances et votre technique en suivant des cours auprès de moniteurs qualifiés.

-D'assister aux programmes "Ski pour tous".

-D'introduire un nouveau skieur par le programme "Iniski".

-De participer aux activités organisées par la Fédération québécoise de ski.

Pour plus d'informations sur la pratique du ski, communiquez avec:



Le Conseil québécois du ski, 1415, rue Jarry est, Montréal (Québec) H2E 2Z7  
Tél.: (514) 374-4700



**CET HIVER**

# J'INTERSKI

À SKI ST-MATTHIEU  
SKI'A DE MIEUX

## Un billet de saison

C'est du plaisir pour tous

- \* Accès gratuit à Vallée Pruneau.
- \* 50% de réduction dans 20 autres stations de ski du Québec et des États-Unis (sur un billet d'une journée)

Inter-Passes limitées en vente à la:

**Station de ski St-Mathieu**  
jusqu'au 25 novembre 85

Informations  
**539-5451**



## LA PODIUM "ANI" DES NEIGES

**ENSEMBLE DE SKI ALPIN**  
comprenant  
-Skis "Elan" RM 902  
-Bottes "Munerie" Arles  
-Fixations "Salomon" 326  
-Bâtons "Jypron"  
Rég. 350\$  
**SPÉCIAL 179<sup>99</sup>**

**LUNETTES DE SKI ALPIN**  
**CARRERA**  
Modèle 5017  
Rég. 30\$  
**SPÉCIAL 17<sup>50</sup>**

**VÊTEMENTS DE SKI ALPIN**  
**PEDIGREE**  
jusqu'à **30%** de rebais

Centre commercial Les Rivières 375-6313  
Centre d'achat Normandville 375-3131  
Centre Four Trois Rivières Ouest 374-0441



## S'HABILLER POUR LE SKI DE FOND

Les vêtements de ski de fond se font de plus en plus colorés. Ils suivent les tendances de la mode tout en conservant leur aspect pratique. Il n'est cependant pas essentiel d'être vêtu à la dernière mode pour pratiquer votre sport favori.

Les vêtements que vous achèterez aujourd'hui vous serviront durant plusieurs saisons si vous prenez soin de les choisir de bonne qualité.

Ceux qui ont déjà fait du ski de fond savent que au début de la randonnée on a

besoin d'être vêtu plus chaudement mais que au fur et à mesure qu'on progresse dans les sentiers, le corps se réchauffe et on sent le besoin d'enlever une pelure ou deux. C'est pourquoi on vous conseille de vous habiller comme un

oignon: plusieurs couches minces de vêtements plutôt qu'une seule plus épaisse. De bons sous-vêtements qui vous gardent au chaud tout en laissant respirer votre corps sont aussi un élément essentiel de la garde-robe d'un skieur de randonnée. Enfin les jours de grand froid préférez les mitaines aux gants et n'oubliez pas votre tuque! Bonne randonnée!

## ÉVALUEZ VOS APTITUDES À L'ACTIVITÉ PHYSIQUE

# FAITES DE L'HIVER UN PLAISIR! avec les souffleuses HONDA

NOUVEAUX  
MODÈLES 1986  
8 FORCES  
HS80TC

Le petit souffleur qui se prend pour un gros

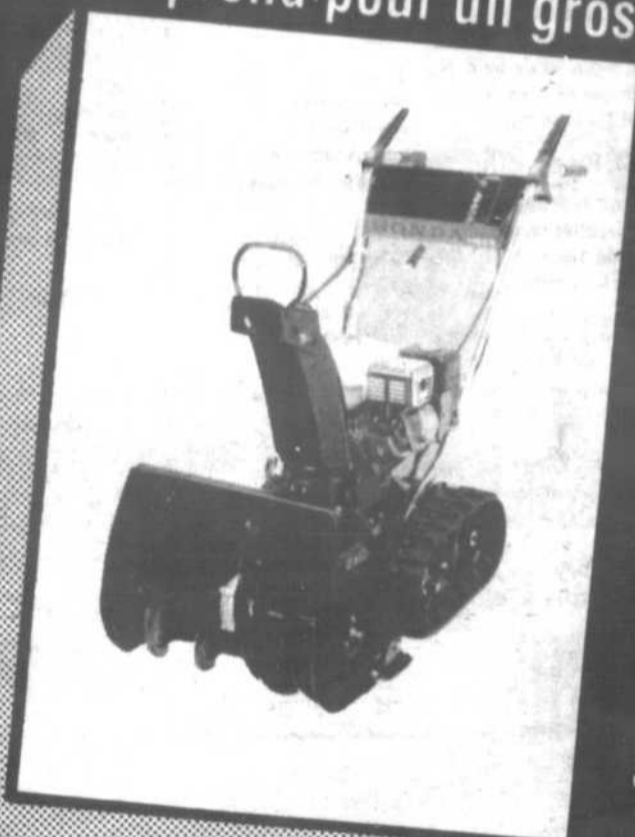

Faites-le travailler!  
Il ne craint pas  
les durs travaux

Les mieux construits  
au monde

FIEZ-VOUS À:

**DOYON**  
**MOTOS & SPORT**

Ouvert jusqu'à 21h00 lun. au vend., samedi jusqu'à 17h00  
3300, Boul. Bécancour, Gentilly, 298-2650

**HONDA**  
UN TOUR DE MAGIE.

LA SATISFACTION

GARANTIE

VISA

OUI	NON	
<input type="checkbox"/>	<input type="checkbox"/>	1. Votre médecin vous a-t-il déjà dit que vous aviez un trouble cardiaque?
<input type="checkbox"/>	<input type="checkbox"/>	2. Ressentez-vous fréquemment des douleurs à la poitrine ou au cœur?
<input type="checkbox"/>	<input type="checkbox"/>	3. Ressentez-vous des étourdissements ou des faiblesses?
<input type="checkbox"/>	<input type="checkbox"/>	4. Votre médecin vous a-t-il déjà dit que votre tension artérielle était trop élevée?
<input type="checkbox"/>	<input type="checkbox"/>	5. Votre médecin vous a-t-il déjà mentionné que vous aviez des troubles osseux ou articulaires, comme l'arthrite, qui pourraient être aggravés par l'exercice?
<input type="checkbox"/>	<input type="checkbox"/>	6. Existe-t-il une bonne raison d'ordre physique, non mentionnée ci-haut, qui vous empêcherait de poursuivre un programme d'exercices physiques, même si vous le désiriez?
<input type="checkbox"/>	<input type="checkbox"/>	7. Êtes-vous âgé de plus de 65 ans et êtes-vous peu habitué aux exercices vigoureux?

Le questionnaire d'aptitudes à l'activité physique (Q-AAP)\* est conçu pour vous venir en aide. L'exercice physique fait d'une façon régulière et modérée pourrait vous être avantageux. Avant d'y procéder ou d'augmenter votre activité il serait sage de remplir le Q-AAP, afin d'éviter un problème médical.

Pour la plupart des gens l'activité physique ne présente pas de difficulté ou de risque. Le Q-AAP a été conçu pour déceler le petit nombre d'individus pour lesquels l'activité physique n'est peut-être pas appropriée ou enfin ceux qui doivent recevoir les conseils d'un médecin au sujet du genre d'activité la plus appropriée.

Nous vous prions de répondre consciencieusement à ces quelques questions et de cocher le carré approprié.

SI VOUS AVEZ RÉPONDU OUI À UNE OU PLUSIEURS QUESTIONS

Avant d'augmenter votre niveau d'activité physique ou de subir un test de conditionnement physique, vous devez consulter votre médecin si vous ne l'avez pas fait récemment. Il faut lui montrer votre questionnaire Q-AAP et lui indiquer les questions répondues par OUI.

PROGRAMMES

Après une évaluation médicale, demandez conseil à votre médecin quant à votre aptitude à entre-

prendre:

• une activité physique non-restreinte. Vous augmenterez progressivement votre taux d'exercices physiques.

• une activité restreinte ou supervisée pour satisfaire à vos besoins spécifiques, surtout au début.

Familiarisez-vous avec les facilités et les programmes d'exercices dans votre milieu.

SI VOUS AVEZ RÉPONDU NON À TOUTES LES QUESTIONS

Si vous avez bien répondu au Q-AAP, vous êtes raisonnablement assuré de pouvoir participer à:

• Un programme graduel d'exercices. L'accroissement graduel d'exercices appropriés favorise l'amélioration du conditionnement physique tout en minimisant ou en éliminant les malaises.

• Une épreuve à l'effort. Si vous le désirez, vous pouvez essayer des épreuves de conditionnement physique simples ou d'autres encore plus complexes.

REMETTEZ À PLUS TARD

Si vous souffrez d'une affection temporaire bénigne, comme un rhume.

\*Source: Rapport de validité du Q-AAP (PAR-Q Validation Report), Ministère de la Santé de la Colombie-Britannique, Juin 1975.

# le courrier de Daveluyville

En collaboration avec  
la Chambre de  
Commerce de  
Daveluyville

## Quelques images d'une grande visite à Daveluyville



Il est bien haut ce doigt...! (Photo Style, Guy Raymond).



Le premier ministre Johnson, en compagnie du maire et directeur d'école, Normand Beaudoin, ainsi que le député ministre Yves Beaumier. (PhotoStyle, Guy Raymond).



M. J. Germain Pépin, Président de la Commission scolaire Prince Daveluy, avec MM Johnson et Beaumier. (PhotoStyle, Guy Raymond).

TÉL.: (819) 367-2871



Denis Lamothe d.d.  
DENTUROLOGISTE

195-12E AVENUE, APP. 5  
DAVELUYVILLE, QC G0Z 1C0

**N'ATTENDEZ PAS  
À LA DERNIÈRE MINUTE...**

**4  
JOURS  
SEULEMENT**

**ÉCONOMISEZ**

**BOTTILLONS**

Pour dames

En nylon, chaudement doublés  
résistant à l'eau, avec talon de  
marche, couleur gris foncé.

Prix régulier 67,95

**SPÉCIAL**

**59<sup>95</sup>**



**NORTH  
STAR**

**ESPADRILLES**

Doublés, avec attache en Velcro

- Très léger
- Idéal pour la marche
- Anti-dérapant
- Couleur gris foncé

Pour hommes ou garçons, un seul prix

**SPÉCIAL**

**28<sup>95</sup>**



**CHAUSSURES**

**R.E. Allard INC.**

CHAUSSURES pour toute la famille  
DAVELUYVILLE

105, 4e Avenue,  
Daveluyville, 367-2336

PLAN  
MISE DE CÔTÉ

Ouvert  
jusqu'à 16h  
le samedi.



**enseignes  
LETTRAGE**

Michel Jutras, prop.  
540, rte 261, St-Sylvere  
(819) 285-2206



**J. GERMAIN PÉPIN INC.**  
COURTIER D'ASSURANCES GÉNÉRALES  
COURTIER D'ASSURANCES-VIE

François Pépin  
représentant  
Bur.: (819) 367-2251  
Rés.: (819) 367-2327

260, rue PRINCIPALE  
Case Postale 158  
DAVELUYVILLE, Qué.  
G0Z 1C0

**GILLES GAGNON**  
NOTAIRE

258, rue PRINCIPALE  
DAVELUYVILLE

367-2855  
752-5537

**DIRECTEMENT DU MANUFACTURIER**

RABAIS DE **40 à 70%**

Exemple: (prix de détail suggéré)

**Mobilier de salon  
Moderne, 2 mcx**

**795\$**

BAS PRIX - QUALITÉ - SATISFACTION GARANTIE

**MEUBLES DUHAIME ENR.**

Route 20, sortie 220

Defoy 367-2704



White Westinghouse Plus de 25 ans à votre service.

**Bien l'Bonjour**



**Pierre Bouchard,  
Entraîneur chef**

À l'emploi de Vitrierie générale de  
Daveluyville et ancien joueur des  
Aigles de la ligue intermédiaire.

**Marché Létourneau inc.**  
boucher - épicer - licencié  
Loto-Perfecta - 6/36 - 6/49



449, rue Principale, Daveluyville (QC, G0Z 1C0)  
Tél.: 367-2303

**DES ENGAGEMENTS CONCRETS: PME**

— Appui aux incubateurs d'entreprises, source de  
développement de nouvelles PME, par une aide couvrant  
50% des coût d'infrastructure jusqu'à  
concurrence de 500 000\$.

**EN TOUTE CONFIANCE YVES BEAUMIER**

**PARTI QUÉBÉCOIS NICOLET-YAMASKA**

Annonce retenue et payée par Jacques Brochu,  
agent officiel de Yves Beaumier



# LA FÊTE CONTINUE CETTE SEMAINE

## CHEZ METRO

**SURVEILLENZ  
NOS SPÉCIAUX**

Plusieurs super  
spéciaux  
en magasin

*Nous sommes là  
pour vous servir  
avec le sourire*

Mario Beaumier  
et son équipe par excellence

**SPÉCIAUX AUX PRIX  
D'AUTREFOIS**

Venez  
nous voir

# METRO

## LE SPÉCIALISTE

*par excellence*

**MARCHÉ BEAUMIER Ltée**  
2315, Les 40  
Nicolet

# OFFREZ EN CADEAU DE NOËL

DES CASSETTES VIDEO RELATANT LES 'FÊTES DU CENTENAIRE DU DIOCESE DE NICOLET' 1885-1985

COMMANDEZ IMMÉDIATEMENT

## Cassette A Durée 60 minutes

1<sup>re</sup> partie: Ouverture de l'exposition diocésaine et régionale au Centre Catholique de Nicolet

-Messe pontificale présidée par Mgr Albertus Martin, le 24 juin 1985.  
-Remise des médailles du "Mérite diocésain"  
-Dévoilement des icônes représentant les 4 évêques du Diocèse de Nicolet.

Prix la cassette  
taxe incluse **70\$**

## Cassette B Durée 60 minutes

2<sup>e</sup> partie: 24 juin 1985 - réception à l'Aréna de Nicolet

-Discours du maire Rodrigue Lemay  
-Discours de M. Denis Fréchette, ptre, "Les 4 évêques du Diocèse de Nicolet".  
-Discours de Mgr Gilbert Lamire  
-Discours de Mgr Albertus Martin.

Prix la cassette  
taxe incluse **70\$**

## Cassettes C et D Durée 108 minutes

Messe pontificale du 22 juillet 1985 à Drummondville  
Messe pontificale du 3 août 1985 à Victoriaville

-Chant de la chorale de St-Frédéric  
-Homélie de Mgr Albertus Martin  
-Exposition diocésaine et régionale au Village d'Antan, Drummondville  
-Messe à l'église Ste-Victoire de Victoriaville, le 3 août 1985  
-Homélie de Mgr Albertus Martin - Discours de Mgr Albertus Martin  
-Remise des décorations diocésaines - Les chorales  
-Banquet au Collège des Bois-Franca - visite de l'exposition diocésaine et régionale.  
Discours du maire Guy St-Pierre

Prix la cassette  
taxe incluse **120\$**

## Cassette E Durée 30 minutes

Journée missionnaire du 27 juin 1985 à Nicolet

-Café-rencontre  
-Célébration de la parole à la cathédrale de Nicolet  
-Homélie de Mgr Albertus Martin  
-Cérémonie de l'imposition des mains par Mgr Martin, et de la lumière.

Prix la cassette  
taxe incluse **40\$**

## Cassette F Durée 60 minutes

Activités diverses

-Journée des aînés le 4 juillet à Nicolet (chorale, Cathédrale)  
-Lancement du livre du centenaire du Diocèse de Nicolet à Nicolet  
-Rencontre de Mgr Albertus Martin avec les nouveaux-nés et célébration du baptême par Mgr Martin, le 8 septembre 1985  
-21 septembre 1985, rencontre des jeunes 15-30 avec Mgr Martin au camp Notre-Dame de la Jolie  
-Conférence de presse annonçant le 35<sup>e</sup> anniversaire de Mgr Albertus Martin. (Fêtes du 6 octobre 1985)

Prix la cassette  
taxe incluse **70\$**

## Cassette H Durée 60 minutes

1<sup>re</sup> partie Fête du 35<sup>e</sup> anniversaire de Mgr. Albertus Martin, le 6 octobre 1985

-Rencontre des évêques avec Mgr Albertus Martin à l'évêché  
-Entrée des prêtres et évêques à la Cathédrale de Nicolet  
-Homélie de Mgr Albertus Martin  
-Discours de Mgr Angelo Palmas, pro-nonce apostolique  
-Remise des distinctions honorifiques à des prêtres et laïcs  
-Des jeunes présentent des offrandes à l'Offertoire.

Prix la cassette  
taxe incluse **70\$**

## Cassette I Durée 60 minutes

2<sup>e</sup> partie Réception aréna de Nicolet, le 6 octobre 1985

-Les évêques à l'évêché de Nicolet  
-Arrivée du cortège à l'Aréna de Nicolet  
-Les invités de la table d'honneur  
-Pièces musicales interprétées par les étudiants du Cégep de Drummondville  
-Remise de "bourses" à des étudiants du Diocèse de Nicolet  
-Discours de M. Ferdinand Smith  
-Discours de Mgr Gilbert Lamire  
-Discours de Mgr Albertus Martin  
-Clôture des fêtes du centenaire du Diocèse de Nicolet.

Prix la cassette  
taxe incluse **70\$**

... un  
souvenir  
inoubliable

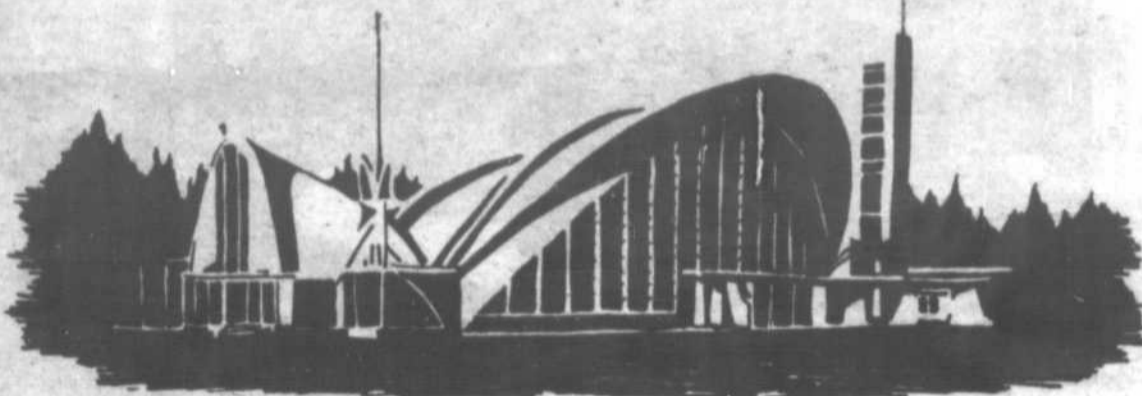

## des Fêtes du Centenaire du Diocèse

Congrès de la Société canadienne d'Histoire de l'église catholique (section française), les 4 et 5 octobre 1985 à Nicolet.

### Cassette J

"Dévotion populaire et encadrement clérical: La croyance au miracle sous le régime français".  
Conférencière: L'historienne Marie-Aimée Cléche.

### Cassette M

"Les protestants dans la Seigneurie de Nicolet".  
Conférencier: M. Denis Fréchette, ptre.

### Cassette K

"Le diocèse de Nicolet sous l'épiscopat de Mgr Gravel".  
Conférencier: L'historien Jean Roy.

### Cassette N

"Une catéchète québécoise, Sr. Saint Ladislas A.S.V."  
Conférencière: L'historienne Sr. Thérèse Bernier, A.S.V.

### Cassette L

"Le rôle de Mgr Taschereau dans la création du diocèse de Nicolet".  
Conférencier: L'historien Nive Voisine.

### Cassette O

"Rayonnement et pouvoir du Séminaire de Nicolet dans la deuxième moitié du XIX siècle".  
Conférencier: L'historien Richard Chabot.

Prix **35\$** par conférence, taxe incluse ou **170\$** taxes incluses, pour toutes les conférences

## VIDÉO

Disponible en cassettes "VHS ou Beta" (spécifier le format)

Profitez du spécial du temps des Fêtes

Toutes les activités au complet, Pour les fêtes du centenaire **450\$** taxes incluses

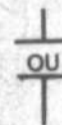

SUPER SPÉCIAL Conférences S.H.E.C.

et fêtes du centenaire au complet (13 cassettes) **600\$** pour tous les vidéos

S. V. P. REMPLIR ET RETOURNER CE BON DE COMMANDE

## BON DE COMMANDE

Je désire recevoir la cassette vidéo portant la lettre.....  
Au prix de \$.....  
J'inclus un chèque au montant de.....  
ou envoyez-moi la cassette vidéo C.O.D.  
À l'adresse de retour suivante:  
M. ou Mme.....  
Endroit.....  
Code postal.....

Je désire la cassette vidéo en format Beta   
en format VHS   
(Spécifier)

Envoyer ce bon de commande à:  
**Les Productions Vidéo**  
**Jn-Guy Gauthier**  
**Ville de Bécancour, G0X 2T0**

N.B. Vous devez allouer trois semaines pour la livraison

# AXEP

FARINE  
PURITY  
40% BONI  
SAC DE 3,5 kg  
**1 99\$**



CITRONS  
IMPORTÉS DE  
LA CALIFORNIE  
GROSSEUR 140

**4/0 69\$**



CUISSEAU  
DE VEAU  
FRAIS  
JARRÉ  
ENLEVÉ

**2 38\$ 5 25\$**  
lb kg



Prix en vigueur du lundi 11 novembre au samedi 16 novembre 1985.  
Nous nous réservons le droit de limiter les quantités.

## Des gens recevants!

La régularité dans les approvisionnements en fruits et légumes est à la merci des conditions météorologiques.  
Soyez toutefois assurés, chers clients que les épiceries Axep ne ménagent aucun effort pour vous offrir variété et qualité à bon prix tout au long des saisons.

**GIGOT  
D'AGNEAU**  
SURGÉLÉ  
N.Z.  
**2 18\$ 4 81\$**  
lb kg

**BACON SANS  
COUENNE**  
ROYAL  
500 g  
**1 98\$**

**CRETONS  
EN VRAC**  
ROYAL  
**2 18\$ 4 81\$**  
lb kg

**MÉLANGE  
POUR CROÛTE  
DE TARTE**  
MONARCH  
BTE DE 540 g  
**1 19\$**

**JUS DE  
TOMATES**  
BRIGHT'S  
BTE DE 540 ml  
**2/0 98\$**

**BOISSONS  
GAZEUSES**  
RÉG. OU DIÉTÉ  
PEPSI COLA OU SEVEN UP  
BOUT. CONS. EMB. DE 6 x 750 ml  
**3 99\$**

**CAFÉ  
INSTANTANÉ**  
AXEP  
BOCAL DE 227 g  
**3 99\$**

**DÎNER  
MACARONI  
AU FROMAGE**  
KRAFT  
BTE DE 225 g  
**0 59\$**

**RAISINS  
VERTS  
ALMÉRIA**  
IMPORTÉS D'ESPAGNE  
CANADA NO 1  
**0 75\$ 1 65\$**  
lb kg

Pour plus de spéciaux consultez notre cahier publicitaire.

<b>PÂTES ALIMENTAIRES VARIÉES LANCIA CELLO DE 900 g</b> <b>0 99\$</b>	<b>CHAMPIGNONS TRANCHÉS OU ENTIERS RIVIERA BTE DE 284 ml</b> <b>0 97\$</b>	<b>LÉGUMES EN CONSERVE MAIS, HARICOTS, MACÉDOINE, POIS, POIS ET CAROTTES IDÉAL BTE DE 298 ml</b> <b>2/1 00\$</b>	<b>SUCRE GRANULÉ EXTRA FIN MARIE PERLE CONT. DE 500 g</b> <b>1 09\$</b>	<b>DÉTÉRGENT EN POUDRE ARCTIC POWER BTE DE 2,4 kg</b> <b>3 99\$</b>	<b>PAPIER HYGIÉNIQUE BEIGE OU BLANC BUDGET EMB. DE 8 cont.</b> <b>1 09\$</b>
<b>ESSUIE-TOUT AMANDE, BLANC OU JAUNE PRONTO EMB. DE 2 cont.</b> <b>0 99\$</b>	<b>ASSOUPLISSANT LA PARISIENNE CONT. DE 2 litres</b> <b>2 69\$</b>	<b>MÉLANGE À GÂTEAU VARIÉ DUNCAN HINES BTE DE 520 g</b> <b>0 99\$</b>	<b>SHORTENING CRISCO CONT. DE 1,36 kg</b> <b>3 49\$</b>	<b>MÉLANGE À GÂTEAU GÔTÉ ÉCLAIR, PAIN ÉCLAIR DUNCAN HINES BTE DE 380 g, 400 g OU 425 g</b> <b>1 39\$</b>	<b>GLAÇAGE VELOUTÉ CHOCOLAT, VANILLE, CHOCOLAT HOLLANDAIS, CHOCOLAT AU LAIT DUNCAN HINES BTE DE 450 g</b> <b>1 79\$</b>
<b>BEURRE D'ARACHIDES CROQUANT OU CRÉMEUX SQUIRREL BOCAL DE 500 g</b> <b>1 79\$</b>	<b>JUS D'ORANGE SURGÉLÉ FBI CONT. DE 341 ml</b> <b>1 19\$</b>	<b>JUS DE POMME SURGÉLÉ ST-HILAIRE CONT. DE 355 ml</b> <b>1 19\$</b>	<b>MARGARINE SOYA MOLLE BLUE BONNET CONT. DE 907 g</b> <b>1 89\$</b>	<b>FÈVES AU LARD BIEN HIGIÈRES, MÉLASSE OU ALPHA-GETTI, LIBBY'S BTE DE 540 ml</b> <b>1 19\$</b>	<b>SAUCES VARIÉES ST-HUBERT ENV.</b> <b>2/1 00\$</b>
<b>JUS ORANGE, POMME, BOISSON RAISIN, BOISSON AGRUMES, PUNCH AUX FRUITS FBI CONT. DE 250 ml</b> <b>2/1 00\$</b>	<b>SOUPES TOMATES OU LÉGUMES AYLMER BTE DE 284 ml</b> <b>2/0 79\$</b>	<b>PETITS POIS #1 &amp; #2 OU MAÏS EN GRAINS DE FANTAISIE LESEUR - HIBLETS BTE DE 284 ml OU 190 ml</b> <b>0 59\$</b>	<b>SAUCES VARIÉES V-N CONT. DE 227 ml OU 341 ml</b> <b>0 99\$ 1 19\$</b>	<b>GÂTEAUX JOS LOUIS, CARRÉ FEUILLETÉ GELÉE, 1/2 LUNE VANILLE YACON BTE DE 341 g</b> <b>1 69\$</b>	<b>MARMELADE GOOD MORNING ORANGE SUCRÉE, ORANGE SEVILLE, ANANAS SHIRAZ CONT. DE 375 ml</b> <b>1 49\$</b>

# "Il y a deux genres de députés: ceux qui sont au service de leur parti et ceux qui sont au service de leur collectivité"

—Maurice Richard



NICOLET (JD)- Au terme du débat qui l'opposait au député sortant du comté de Nicolet, le candidat du Parti Libéral, M. Maurice Richard a été le premier à livrer sa conclusion.

compétent administrativement pour redresser notre situation économique et remettre le Québec sur la voie de la prospérité.

"Il y a deux genres de députés: vous avez le député qui prend tout son temps pour vendre les politiques soit de son parti soit de son

gouvernement et il y a celui qui vend les intérêts de ses citoyens, qui se bat pour défendre les intérêts de sa collectivité auprès de

son parti et auprès de son gouvernement.

"Je me permettrai d'être le deuxième cas de député et ce sera

avec fierté que j'aimerais vous représenter comme futur député du comté de Nicolet-Yamaska. Merci à l'avance".

"Par le passé, le Parti Libéral du Québec a toujours respecté ses engagements. Ce parti a toujours eu un seul programme, non pas un programme électoral et un autre pour ses membres.

"Le Parti Libéral de 1985, comme celui de 1970, n'a jamais été un parti ambigu. Son programme et ses engagements sont clairs et précis.

"J'ai confiance dans ce parti. Je pense que c'est le seul qui peut relever, avec un programme précis, les vrais défis.

"M. Bourassa est certes l'homme le mieux placé et le plus

## Les candidats... Suite de la P.21

En réplique, M. Beaumier sortait une copie du journal en question et il a lu un extrait de l'article du journaliste Michel David: "Le maire de Bécancour a soutenu que le gouvernement péquiste n'avait rien fait pour sa municipalité dans le dossier de l'aluminerie de Bécancour...", le candidat Beaumier arrêtant là sa lecture, reconnaissant au maire Richard qu'il avait certainement été mal cité.

Il fut ensuite question de la parité de l'aide sociale, le déficit des hôpitaux, l'impopularité de M. Bourassa, les besoins des personnes âgées et d'exportation des surplus d'électricité aux Etats-Unis.

A la question du président régional du Parti Québécois relativement à l'achat par la ville de Bécancour d'un immeuble payé 90 000\$ et revendu quelques années plus tard à 13 000\$, le maire Richard a servi une belle leçon d'administration municipale.

Il fut à nouveau question des personnes âgées, de démocratie des partis, des tarifs d'électricité aux entreprises, de Québécois, de la deuxième Baje James et des 32 nouvelles taxes imposées par le gouvernement depuis son arrivée au pouvoir.

# PEOPLES NICOLET

# 20%

## DE RABAIS SUR TOUTE LA MARCHANDISE\*

(Excepté sur les tabacs et le restaurant)  
AUCUNE MISE DE CÔTÉ DURANT CETTE JOURNÉE

# JEUDI SEULEMENT 14 NOVEMBRE 1985

**N'OUBLIEZ PAS! Dites-le à vos parents; dites-le à vos amis!**  
Grande journée d'économies

\* Ne sont pas assujettis au 20%: Télévision, vidéo et four micro-ondes.

**JEUDI 14 NOVEMBRE, de 9h00 à 21h00**  
à votre magasin PEOPLES de Nicolet

20% de rabais sur **JOUETS** • 20% de rabais sur **CHAUSSURES** • 20% de rabais sur **MANTEAUX** •  
20% de rabais sur **VERRERIE** • 20% de rabais sur **APPAREILS ÉLECTRIQUES** • 20% de rabais sur **FIBRE À TRICOTER**  
• 20% de rabais sur **VÊTEMENTS POUR HOMMES ET DAMES** • 20% de rabais sur **COSMÉTIQUES**  
20% de rabais sur **ROBES** • 20% de rabais sur **LITERIE**

# 20% SUR TOUT et PAR TOUT LE MAGASIN



PEOPLES



Les Galeries de Nicolet

NICOLET





**“Je préférerais toujours être à l’image de mes réalisations, qu’à la réalisation de mon image”**

—Yves Beaumier

NICOLET (JD)- Au terme du débat l’opposant au maire de Bécancour, le candidat du Parti Québécois et député du comté de Nicolet, M. Yves Beaumier a conclu par ces mots:

“Depuis un an, M. Bourassa a promis 2 milliards 182 millions de \$ d’engagements. Le Parti Libéral est toujours le même: il va baisser les taxes, il va augmenter les dépen-

ses et puis ça ne bougera pas sur le déficit.

“Nous, nous sommes d’une autre responsabilité, peut-être par expérience. Je continuerai à vous servir, à

servir ma population avec acharnement. Je me suis battu pour mes concitoyens et mes concitoyennes. Je n’ai peut-être pas rendu assez publiques des choses. Je vais le faire davantage.

“Mais une chose est certaine, c’est que si M. le maire dit qu’il y a

deux genres de députés, signalant peut-être que j’étais de la première série, j’aimerais conclure que depuis quatre ans et demi et pour les prochains quatre ans et demi, je préférerais toujours être à l’image de mes réalisations qu’à la réalisation de mon image”.

# CEDEZ

**5 JOURS SEULEMENT**

**AU MEILLEUR**

**CHOIX**

**RABAIS 10\$**

**BOTTILLONS SPORT**

Pour dames, en cuir véritable, couleur taupe. Point. 5 à 10. Marque “College”. Vendu rég. 69,95\$

**SPÉCIAL**

**59<sup>95</sup>**



«ne courez plus après le choix et les meilleurs prix!»

**ESPADRILLES DOUBLÉES**

Pour hommes, couleur bleu marine, marque “Tyrol”, point. 7 à 12

Vendu régulièrement 39,95\$

**SPÉCIAL**

**29<sup>95</sup>**



Quantité limitée

«pour trouver chaussures à vos pieds...»

**BOTTES “SOREL”**

Pour enfants coul. marine, point. 11 à 13 et 1 à 6. Vendu rég. 34,95\$

**SPÉCIAL**

**RABAIS DE 5\$**

**29<sup>95</sup>**



**CHAUSSURE**

# denis



**2260, boul. Marie-Victorin**  
(face au métro) **NICOLET 293-2366**

**Soirée dansante à Gentilly**

Samedi le 16 novembre 1985, à 21h00, il y aura soirée dansante à l’école Paul VI de Gentilly, organisée par le

Club Archer Gentilly Inc. Gilles Demers fera les frais de la musique. L’entrée est de 3\$ par personne. Permis de boisson sur place.

*Dr Gilles Massé, d.c.*



**CHIROPATICIEN**

POLYCLINIQUE 55  
Suite 106  
4825 ave. Bouvet, C.P. 420  
St-Gregoire (Ville Bécancour) Qué.  
G0Z 2T0

**SUR RENDEZ-VOUS**

**233-3123**



*Marie-Claude Wibaut D.C.*

**DOCTEUR EN CHIROPATIQUE**

**2 BUREAUX — NOUVEL HORAIRE**  
85, Notre-Dame, Nicolet, 293-4217  
2930, Côte-Richelieu, Trois-Rivières-Ouest, 375-5600

**l'union vie**

compagnie mutuelle d'assurance  
siège social drummondville, qué.



**M. Jacques Lanneville**

“Depuis 14 ans au service des gens de la région”.

L’Union-Vie, Compagnie Mutuelle d’Assurances est heureuse de vous annoncer que l’Association des Assureurs-Vie du Canada lui a décerné récemment “le Certificat National de Compétence” pour une 10e année, confirmant ainsi la grande qualité de ses services. Nous vous invitons à communiquer avec lui:

**Rés.: 373-2917**  
**Bur.: 1-752-9773**

# Qui a gagné le débat?



Le débat a été corsé, certes, mais également décontracté au début. Au centre, le modérateur Normand Ferrier-Leclerc. (Photo J. Desfossés).

NICOLET (JD)- Après la superbe performance offerte par les candidats Richard et Beaumier au cours du débat organisé par la Chambre de commerce de Nicolet, Courier Sud a rencontré une trentaine

des quelque 350 spectateurs.

Tous les militants et sympathisants libéraux rencontrés par Courier Sud ont donné Maurice Richard et Yves Beaumier à égalité. Nous

leur avons demandé: "Avez-vous vu un gagnant, ce soir?" Les quelque dizaines de partisans libéraux rencontrés ont tous répondu: "Match nul, 50-50".

Chez les militants péquistes interrogés par Courier Sud, les réponses à la même question variaient de "avantage Beaumier" à "net avantage Beau-

mier" et jusqu'à "une lente mais absolue déconfiture de Richard".

Qui a gagné le débat? Une chose est certaine seion nous, si Maurice Richard n'a pas perdu le débat, il ne l'a certainement pas gagné et si Yves Beaumier n'a pas gagné le débat, il ne l'a certainement pas perdu.

Suite à la P.36

## SOIRÉE DE DANSE SOCIALE

Samedi 16 novembre  
Orchestre:  
"Les Pacifiques"

Buffet chaud et froid  
à volonté

995 Taxe incluse 325 Enfants moins  
de 12 ans

GRATUIT  
Enfants 0 à 3 ans

Nouveau  
Buffet pour apporter



## SALLE LA FLÈCHE D'OR

4212 Route 122  
St-Cyrille de Wendover

Pour réservations et billets:  
397-4316

## SOUPER DANSANT

SAMEDI LE 7 DÉCEMBRE À PARTIR DE 17 HRES  
BUFFET CHAUD ET FROID  
ORCHESTRE: "Les Lys d'Or"

## LA BASTRINGUE de Jean Collard

Avec l'orchestre de:

### Robert Pinard

et les *Vive-la-Joie*

vous invitent cordialement à la  
Salle Odilon de St-Majorique  
samedi le 16 novembre 1985 à 21h00



De plus, il y aura concours  
amateur lors de cette  
soirée.

Toutes les catégories: violon,  
accordéon, musique à bouche,  
gigue, chanson à répondre, etc.,  
pour audition à 20h.

Pour informations:  
819-472-6114

En collaboration avec la Brasserie

**MOLSON**  
AGENCE: YVES F. LAUZON INC.

# VENTE AVANT NOËL

*Investir dans la qualité!  
C'est vraiment économiser!*

## VIDÉO VHS Quasar

Modèle 1986  
C'est votre  
garantie

# 569\$

"Faites vite! Seulement 21 en stock"

**Avec achat du vidéo**

2 cassettes T 120 (6 hrs)  
valeur de 17,98\$  
+ 1 nettoyage complet (têtes et mécanisme) durant la  
première année d'usage

## GRATUIT VALEUR DE 35\$

- Minuterie programmable: 4 programmes/14 jours
- Bloc d'accord à 14 positions sur 105 canaux, câblocompatibles.
- Fonction auto-enregistrement différé
- Télécommande sans fil à 15 fonctions dont:
  - Arrêt sur image et ralenti exempts de bruit
  - Repérage rapide
  - Lecture accélérée

Div. Service Lampron Inc.

**VENTE · RÉPARATION**

• Radio • Téléviseur • Vidéo  
• Antenne • Système de son

110, rue Notre-Dame, N.D. du Bon Conseil      336-3414    336-3616

**COURS DE SCIENCES**

- TOUS LES NIVEAUX SONT OFFERTS
- FORMATION GÉNÉRALE CRÉDITABLE
- ENSEIGNEMENT INDIVIDUALISÉ SOUS FORME D'ATELIER

**où:** dans les trois écoles polyvalentes du territoire.

**quand:** Nicolet: tous les soirs, sauf les mercredis  
St-Léonard: les mardis  
St-Pierre: les mercredis.

**comment:** (819) 293-5821

**un atout essentiel**



Pour plus d'information

**SERVICE D'ÉDUCATION DES ADULTES**

**C.S.R. Provencher**  
497, Mgr Bruneault, Nicolet  
J0G 1E0 (819) 293-5821

## L'ESTHÉTIQUE

PAR MICHELINE G. BERGERON, esthéticienne visagiste

### LE MASQUE HYDRATANT AUX BIO-COMPLEXES



Les chimistes ont mis au point une gamme de bio-complexes qui agissent de la façon suivante: 1) augmente les capacités respiratoires de la cellule et par conséquent va permettre une utilisation maximale des éléments nutritifs. 2) nourrit les cellules de l'épiderme et permet aux cellules fatiguées de reconstituer de l'énergie. 3) Augmente la circulation sanguine et par conséquent, les échanges inter-cellulaires, ce qui a pour résultat de tonifier et de raffermir le tissu conjonctif cutané (derme). 4) Augmente la capacité d'absorption de l'eau par le tissu conjonctif cutané grâce à l'action spécifique d'éléments constitutifs du noyau cellulaire.

Ces éléments sont utilisés dans un traitement qui s'appelle masque hydratant aux Bio-Complexes. Ce traitement repose sur une double action: 1) Accroître le taux d'hydratation du tissu conjonctif. 2) Apporter aux tissus de l'épiderme et du derme une nourriture riche en complexes biologiques afin de stimuler le métabolisme cellulaire. L'importance de l'hydratation de l'épiderme n'est plus à démontrer. Toutefois pour être efficace, il est primordial que l'hydratation se prolonge dans le temps au-delà de la pose d'un masque hydratant quel qu'il soit. Ceci ne peut être obtenu qu'en emprisonnant l'eau dans le tissu conjonctif en la liant à la structure de l'épiderme afin d'empêcher son évaporation dès le retrait du masque. Pour saisir ce phénomène, il faut savoir que l'eau de la peau se différencie en eau libre et eau liée. L'eau libre imprègne l'épiderme et le derme à la façon d'une éponge. Elle est mobile et s'évapore facilement. L'eau liée par contre, contracte des liaisons chimiques avec certaines molécules biologiques de la peau. Ces liaisons modifient sa structure et par conséquent son degré de mobilité. C'est cette "eau liée" qui assure à la couche cornée son élasticité et son aspect esthétique. L'association d'un masque hydratant avec des facteurs Bio-Complexes spécialement étudiés permet d'obtenir le résultat souhaité: a) le masque, riche en eau, adhère très intimement à la peau et "injecte" cette eau dans la couche cornée, b) les Bio-Complexes associent immédiatement l'eau aux molécules biologiques afin de la maintenir dans la couche cornée.

La cure conseillée est de 4 traitements 1 fois par semaine. Pour de plus amples informations, communiquez avec votre esthéticienne.

Institut Micheline, 75, rue Gaudet, Nicolet. Tél. 293-5771.

## Qui a gagné le débat?

Suite de la P.35

Tout est question de point de vue. Ainsi qui était le mieux préparé et documenté? A notre point de vue, M. Beaumier a eu un avantage à ce chapitre.

Le mieux appuyé? La majorité des questions étaient douces envers le candidat Beaumier et dures envers le candidat Richard. A ce chapitre, avantage Beaumier.

Le plus batailleur, le plus agressif: Beaumier. Le plus gentil-homme: Richard.

Les deux candidats ont fait montre de capacités intellectuelles peu communes, de sens de la répartie, d'humour et de mordant exceptionnels.

Les militants libéraux ne s'attendaient pas à un débat aussi féroce. En fait, ils ne connaissent pas bien leur adversaire. Ils ont découvert qu'Yves Beaumier n'avait pas

été nommé ministre pour rien.

Du côté des péquistes, on ne s'attendait pas à autant de résistance de la part de Maurice Richard. On le croyait beaucoup plus superficiel et beaucoup moins solide.

Quant à savoir qui a gagné le débat, qui a dit la vérité, qui a eu les meilleurs arguments et le meilleur sur son adversaire, c'est là une question d'implication personnelle, une question de partisanerie et de militantisme de bon aloi.

Qui a gagné le débat? La Chambre de commerce de Nicolet, bien sûr, qui a récolté 1 000\$ pour ses oeuvres, mais aussi toute la population du comté de Nicolet qui aura le 2 décembre prochain, quel que soit le vainqueur, un député très représentatif, fier, et totalement dévoué aux intérêts de ses électeurs.

## Fermières de Bécancour

La réunion du cercle des Fermières de Bécancour aura lieu le 12 novembre à l'école Terre des Jeunes. Un atelier aura lieu à 18h30 suivi de la réunion à 19h00. Pendant la réunion, il y aura deux conférenciers. C'est le dernier mois pour payer l'assurance.

**"JE CHOISIS MON ÉCOLE"**

# INSTITUTIONS PRIVÉES D'ENSEIGNEMENT SECONDAIRE

RÉGION DE LA MAURICIE

POUR TOUTE INFORMATION SUPPLÉMENTAIRE

ADRESSES:	VEUILLEZ TÉLÉPHONER À:		Clientèle		Résidence		Secondaire				
	Garçons	Filles	G	F	1	2	3	4	5		
<b>CHAMPLAIN:</b> Juvénat Notre-Dame-du-Rosaire, 165, rue Notre-Dame, 375-9676	X		X		X	X					
<b>NICOLET:</b> 293-2011 Collège Notre-Dame de l'Assomption, 251, rue St-Jean Baptiste		X		X	X	X	X	X	X	X	
<b>POINTE-DU-LAC:</b> École Secondaire Saint-Joseph, 501, rue de la Station, 377-3131	X		X		X	X	X	X	X	X	
<b>TROIS-RIVIÈRES</b> Institut sec. Keranna, 2005 boul. du Rochon, 378-4833		X		X	X	X	X	X	X	X	
<b>TROIS-RIVIÈRES:</b> Séminaire Saint-Joseph, 858, rue Laviolette, 376-4459	X		X		X	X	X	X	X	X	
<b>TROIS-RIVIÈRES:</b> 379-3223 Collège Marie-de-l'Incarnation primaire et secondaire, 725, rue Hart,		X		X	X	X	X	X	X	X	
<b>VICTORIAVILLE:</b> Collège Clarétain, 663 boul. Gamache, 752-4571	X		X	X	X	X	X	X	X	X	
<b>TROIS-RIVIÈRES:</b> Collège Moderne de secrétariat 1581, rue Royale, 378-1123		X							X	X	
<b>CAP-DE-LA-MADELEINE:</b> École Commerciale du Cap inc., 155, rue Latrelle, 374-2487	X	X							X	X	

MEMBRES DE L'A.I.E.S.

Admission pour septembre 1986

### PROGRAMME OFFICIEL

Toutes ces institutions offrent le programme d'études officiel du ministère de l'Éducation. Les cours offerts sont sanctionnés par le certificat de fin d'études secondaires du ministère et donnent accès aux études collégiales.

### NORMES D'ADMISSION

Chaque institution accepte ou refuse un candidat selon ses objectifs et les places disponibles. Advenant un refus, une copie du dossier des examens passés pourra être envoyée à une autre institution, à la demande des parents. Ainsi, l'étudiant pourra être accepté dans cette dernière institution dont les critères d'admissibilité et le nombre de places sont différents.

### DEMANDES D'ADMISSION

Si vous désirez faire une demande d'admission pour septembre 1986, téléphonez le PLUS TÔT POSSIBLE à l'institution concernée.

# Électo-grammes

Par Jacques Desfossez

**Le bon Dieu sans confession**

Le bon Dieu sans confession à chacun des candidats.

**Nicolet ou Nicolet-Yamaska?**

Si les candidats parlent souvent du comté de Nicolet-Yamaska, c'est par courtoisie envers les électeurs de la région de Yamaska car, officiellement, notre comté porte le nom de Nicolet, seulement Nicolet.

Etes-vous perspicace?

Le commissaire industriel René Bérubé indique que le confessionnal de Copers demeura sans doute fermé durant la présente campagne électorale. On se souviendra que l'action du Copers avait été déterminante au cours des élections fédérales de septembre 1984. Lors de rencontres séparées avec les industriels et représentants municipaux de la région, le candidat Louis Plamondon avait fait belle figure pendant que le député sortant, M. Jean-Louis Leduc, avait très, très mal paru. Cette année, on juge à Copers que la situation ne se prête pas ce genre de rencontre. On est même prêt à donner le bon

Etes-vous un observateur lucide et perspicace de la scène électorale? Si oui, vous aurez l'occasion de le prouver en participant au petit concours que lance le Courrier Sud. Il s'agit de prédire le plus exactement possible deux résultats soit la majorité obtenue par le candidat qui sera déclaré élu dans le comté de Nicolet et la majorité des sièges du prochain gouvernement à l'Assemblée nationale. Les organisations Beaumier et Richard ont donné leur accord à ce concours et les deux gagnants ou gagnantes se verront offrir un repas au restaurant "Le Parlementaire" à Québec en compagnie du député du comté de Nicolet. Le concours se termine le 29 novembre. On ne peut participer plus d'une fois au concours. Les lettres ne seront ouvertes qu'à partir du 3 décembre, en présence de représentants des candidats Richard et Beaumier.

bec en compagnie du député du comté de Nicolet. Le concours se termine le 29 novembre. On ne peut participer plus d'une fois au

concours. Les lettres ne seront ouvertes qu'à partir du 3 décembre, en présence de représentants des candidats Richard et Beaumier.

## CLINIQUE CAPILLAIRE

Soin du cuir chevelu, chute et repousse du cheveu

**SALON DESHAIES**  
GALERIES NICOLET, 293-4027  
Diplômé de Capile de Paris

## À VENDRE

## Pianos usagés

125 DES FORGES  
DRUMMONDVILLE

## EN SUPER SPECTACLE HOT-SEAT



## DISCO BAR CHEZ MARCEL

126, Principale, Daveluyville  
Réservations: 367-9914

## OHÉ! OHÉ!

**Nous donnons  
L'assurance-voyage:  
Annulation, frais médicaux et  
accident, sur tous nos départs  
de groupe si réservé et payé  
avant le 1er décembre 85.**

### FAITES VOTRE CHOIX

- 15 janvier avec Thérèse Bellefeuille  
Rio-Othon **1796\$**
- 1er février avec Thérèse Gagnon  
Guadeloupe-Frantel **1469\$**
- 21 février avec Ginette Gagnon  
Margarita-Bella Vista **935\$**
- 11 et 15 mars avec Thérèse Bellefeuille  
Miami-Desert Inn **à partir de 879\$**
- 5 avril avec Pierre-A. Leblanc  
Puerto Plata-Villa Bavaro **999\$**

Inclus: vol nolisé, transferts, 2 sem. occ. double, plan de repas au Rio Othon, au Frantel et au Bavaro. Services d'un accompagnateur. Programmes disponibles sur demande.

**Promotion hiver 86 =** Nous donnons assurance frais médicaux avec un forfait, assurance accident vol aérien avec billet d'avion

SANS FRAIS

1-800-567-7968

AGENCE DE VOYAGES

### THERESE BELLEFEUILLE

ENREGISTRE

1480, Marie-Victorin, Deschailions, Qué.  
G0S 1G0 (819) 292-3131

sans frais 1-800-567-7968

Ginette Gagnon,

263-2517

Détenteur d'un permis du Québec

Le 2 novembre 1985:  
tirage d'un bon d'achat  
d'une valeur de  
**500\$**  
destination au choix  
avec l'achat  
d'un voyage  
durant l'année!

RABAIS  
JUSQU'À  
**60%** STORES  
VERTICAUX

PVC UNI

PORTE PATIO 75" x 84"

DÉTAIL SUGGÉRÉ \$194  
7 COULEURS EN MAGASIN

**\$72**

NOTRE PRIX

RAIL  
garantie  
3 ans



Toutes les grandeurs  
EN SPÉCIAL

— LIVRAISON RAPIDE —

### TISSUS PORTE PATIO

75" x 84"  
Valence incluse

**\$89**

75" x 84"  
Valence incluse

**\$139**

VASTE CHOIX DE COULEURS EN MAGASIN

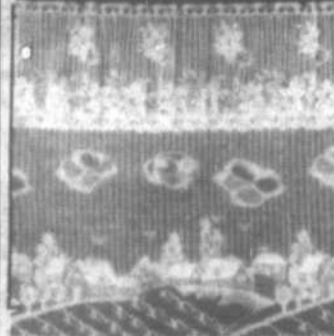

### RABAIS DE

**30%**

SUR  
STORES HORIZONTAUX  
métalliques  
VALENCE INCLUSE



COLLECTION EXCLUSIVE

Morphée

BRISE-BISE DENTELLES

IMPORTÉES DE FRANCE ET D'ANGLETERRE



NOUVEL  
ARRIVAGE  
DE  
CADRES



BALDWIN

...TOUT CE QUI CONCERNE LA

quincaillerie  
de portes et  
boutons en  
laiton solide  
pour  
l'extérieur  
et l'intérieur

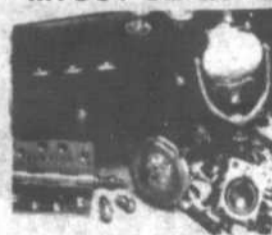

Service de décoration à domicile gratuit

NOS 6 DECORATEURS/TRICES  
se feront un plaisir de vous conseiller

**DUPUIS** LTEE  
centre de décoration

159 Lindsay — Tel. 472-1103 — Drummondville  
SERVICE DE DÉCORATION À DOMICILE SANS FRAIS

LE SPÉCIALISTE DU...



- TAPIS
- RECOUVREMENT
- SOUPLE
- CÉRAMIQUE

## DES ENGAGEMENTS CONCRETS: PERSONNES ÂGÉES

—Création de 1,500 places additionnelles  
en pavillon. Coût première année: 2 millions \$

EN TOUTE CONFIANCE YVES BEAUMIER

PARTI QUÉBÉCOIS NICOLET-YAMASKA

Annonce retenue et payée par Jacques Brochu,  
agent officiel de Yves Beaumier



**L'information sur l'épilepsie**

Les 14, 15 et 16 novembre prochains, le mail des Galeries de Nicolet accueillera l'Association de l'épilepsie qui y tiendra un kiosque d'information. Un diaporama et des informations permettront aux gens de se sensibiliser sur cette maladie.

**Journée des fermières**

Mardi le 19 novembre à compter de 9h00 le matin, se tiendra la journée des présidentes, secrétaires et déléguées des cercles de la fédération 7, qui aura lieu au sous-sol de l'église de St-Célestin.

Mme Huguette Courchesne, directrice du Carrefour d'entraide de Drummond, parlera de publicité en alimentation et de son influence sur les consommateurs.

**Fermières de St-Wenceslas**

Lors de la prochaine rencontre mensuelle du Cercle, qui aura lieu le 14 novembre à 20h00 à l'école Jean XXIII, Mme Simone Boisvert, de la Petite Boutique à St-Léonard, agira à titre

de conférencière. En septembre, le cercle a rendu hommage à Mmes Albertine Lesard et Claire Dubois, deux membres qui ont fourni un excellent travail au Cercle.

**Daniel Johnson à Pierreville**



M. Daniel Johnson, député libéral de Vaudreuil-Soulanges et critique officiel de l'opposition sur les questions économiques, sera de passage au Centre culturel de Pierreville, mercredi le 13 novembre à 14h. M. Johnson rencontrera les personnes du 3e âge et les agriculteurs de la région. Il sera accompagné du candidat Maurice Richard.

**STEAK HACHE**  
Voir P. 39

**EN PLEIN AIR... FAITES-LE DONC. POUR VOIR!**

RESTAURANT **LE BISTROT**

PARTICIPATION

**CCDV8AFU**  
VOUS EN AUREZ PLEIN la vue grâce au tout nouveau caméscope 8 mm de Sony, le CCD-V8AF auto-focus haute performance de format compact.

**PRIX MATTEAU**

**Super Ecran**  
Super Ecran First Choice avec MUCH MUSIC et TSN (sport)

**Vous êtes notre invité!**

Sony et Matteau vous offrent le Cinéma!

avec DEUX MOIS DE TELEVISION PAYANTE ET UN ABOUNEMENT D'UN AN A TV HEBDO!

Avec l'achat d'un nouveau Sony Betamax, de magnétoscopes 8 mm et de caméscopes (y compris le Video 8)

**Beta hi-fi™**

**SL-HF300**  
Magnétoscope Beta Hi-Fi, 6 programmes/7 jours, télécommande sans fil, câblo-sélecteur.

**RABAIS 50\$**

**699,95\$**

**Sony Betamax**

**SL-20**  
6 programmes/7 jours. Commande sans fil, minuterie, recherche d'image accélérée.

**RABAIS 70\$**

**429,95\$**

**SL-HF400**  
Super Beta, décodeur stéréo Beta Hi-Fi, télécommande sans fil.

**RABAIS 100\$**

**899,95\$**

**SL-HFR50**  
Arrêt sur image parfait, image par image, 6 programmes/7 jours, prêt pour hi-fi.

**RABAIS 200\$**

**499,95\$**

Avec l'achat d'un magnétoscope Beta ou VHS vous obtenez **UNE CARTE DE MEMBRE 1 AN (valeur 29,95\$) AU CLUB VIDEO MAURICIEU CAP-DE-LA-MADELEINE - TROIS-RIVIERES**

**OUVERT LE SAMEDI de 8h30 à 15h**

**SPE**

**MATTEAU**  
électronique

2045, RUE ROYALE, TROIS-RIVIERES, 375-4779  
LIGNE DIRECTE 1-800-567-8643 / Télax 05-837281

**HEURES D'OUVERTURE**  
Lundi au mercredi 8h30 à 17h30  
Jeudi - vendredi 8h30 à 21h  
Samedi 8h30 à 15h

**RÉSIDENCE BOURG-JOIE**

**POUR TOI:**

- qui souffres d'une dépendance à l'alcool, aux médicaments, à la drogue
- qui as 18 ans et plus
- qui as un grand désir de VIVRE HEUREUSE

Informations pour stage  
**293-4333**  
Nicolet  
Maison de réadaptation pour femmes

**MICHEL THOMAS & C.**

**Le seul vrai spécialiste en vente et pose de planchers de Bois-Francs**

Chêne: 83¢p.c.  
Merisier: 73¢p.c.  
Érable: à prix populaire

Sablage de planchers  
Finition industrielle  
V-joint pré-sablé

Pour une qualité et un service supérieur  
**477-6822**  
Salle de monte  
955, 110e Avenue  
Drummondville, Qué.

**HEURES D'OUVERTURE**  
Lundi au jeudi 9h à 17h30  
Vendredi de 9h à 21h  
Samedi de 9h à 12h

## Retour du "Le Carrousel" de Daveluyville Inc.

Chaque année, le club de patinage artistique doit faire face à des problèmes financiers et c'est pourquoi il lui faut organiser des activités de financement pour offrir la chance aux intéressés de pratiquer cette discipline sportive.

Comme l'expérience du tirage de 10 000\$ s'est avéré un succès l'an dernier, les membres du comité du C.P.A. "Le Carrousel" de Daveluyville ont décidé de le tenter à nouveau cette année.

Il y aura seulement 210 billets en circulation, au coût de 100\$ le billet. Donc, vous avez

une chance sur 210 de gagner 10 000\$.

Evidemment, les organisateurs sont conscients qu'il n'est pas possible à tous gens d'acheter un billet de ce montant; par contre ils peuvent former des groupes. Des formules officielles sont disponibles auprès des vendeurs.

Le tirage aura lieu samedi, le 8 février 1986 lors d'une soirée au centre communautaire.

Vérifiez aux endroits publics de Daveluyville, pour connaître la liste des vendeurs autorisés du club.

## Semaine d'appréciation de la jeunesse à St-Guillaume

Dans le cadre de la semaine d'appréciation de la jeunesse, le club Optimiste de St-Guillaume organise un con-

cours de dessin à l'intention des enfants. Les gagnants recevront une plaque-souvenir qui leur sera remise

lors d'une journée spéciale qui aura lieu le 16 novembre à la salle municipale de St-Guillaume.

**À BAIE-DU-FEBVRE  
RESTAURANT**

**la Frindale**

**NOUVEAU** **MAINTENANT  
OUVERT**

**Dimanche le 17 novembre**

Spécial d'ouverture  
spaghetti Italien  
Sauce maison

**375**

*Essayez notre sauce  
maison c'est un délice!*



**Spécial d'ouverture**

**Jeudi le 14 novembre**

Coke - Sprite - Fanta

**Gratuit**

avec un repas ou un brunch

**METS  
CANADIEN**



**POUTINE  
CLUB  
STEAK  
HACHÉ**

**SPAGHETTI  
(Sauce maison)  
BBQ**

**SAUCE  
HOT  
CHICKEN  
MAISON**

**Spécialité**

**SMOKED MEAT**



**Repas pour emporter**

**783-6775**

**Heures d'ouverture**

Dimanche à mercredi 6h à 22h

Jeudi, vendredi et samedi 6h à 24h

132 Marie-Victorin, Baie-du-Febvre 783-6775

### Information A.M.O.R.C.

L'ancien et mystique ordre de la Rose-Croix tiendra une soirée d'information à son local du 1764 rue Notre-Dame ouest à Victoriaville, mercredi le 13 novembre à 19h30. L'entrée est gratuite.

### À l'Âge d'Or Bon Conseil

Le club de Bon Conseil organise une soirée dansante samedi le 16 novembre à 20h00, à la grande salle du centre communautaire de l'endroit. Un orchestre animera la soirée, des prix de présence seront distribués et un goûter sera servi en fin de soirée.

### Danse à Ste-Grtrude

L'Age d'Or de Ste-Grtrude organise une soirée dansante qui aura lieu vendredi soir le 15 novembre à l'école des Pins.

### 1 248\$ pour le C.H.U.S.

Le club Optimiste de St-Célestin a recueilli la jolie somme de 1 248\$ pour le Centre hospitalier de l'université de Sherbrooke. On a ainsi dépassé l'objectif de 1 000\$.

### Âge d'Or de Fortierville

Le club de l'Age d'Or de Fortierville invite la population à une soirée de danse qui aura lieu le 17 novembre à 20h00 à la salle municipale.

## T.V. en PANNE!!!

**Vite des experts...**

Nous allons à domicile  
Spécial cette semaine: 5\$ sur  
toute réparation.

**293-5938**

**PRO-TRONIQUE**  
1775, Louis-Frèchette  
Nicolet.



## L'Artisane env. de Gentilly

**En spécial**  
du 12 au 26 novembre

Tricots  
faits main  
Très grand choix de laine  
Bijoux mode exclusifs à  
l'Artisane

**Kamouraska paysan 100 g., pure laine, 3 plis, 4 plis**

Prix rég. 3,49-45% **1,92**

**Toison des Neiges 100 g., pure laine, 3 plis et 4 plis**

Prix rég. 3,09 - 55% **1,39**

**Frizelle Quatre Temps 50 g., 67% acrylique, 33% laine, 3 plis.**

Prix rég. 2,50 - 50% **1,25**

**Bouton d'Or - Tendresse et Superwash 50 g., 100% laine lavable**

3,85\$ et 3,30\$ pour **99¢**

**Lot de boucles d'oreilles à**

**99¢**

**Un collier  
1/2 prix**

sur présentation de cette  
annonce  
Valable jusqu'au  
26 novembre inclusivement

**Faites ces débardeurs**

**pour 9,99\$**

Prix rég. allant  
jusqu'à 19,80\$



**1440 des Hirondelles, C.P. 489  
Gentilly, GOX 1G0**

**298-3490**

Monique Côté

**TRICOTEUSES DEMANDÉES**

# PARLONS AGRICULTURE



Par Jean-Pierre Bellisle

Les femmes ont toujours investi en agriculture, temps, argent, santé et sécurité, sauf, qu'elles sont demeurées, pendant plusieurs décennies, invisibles et sous représentées

## La communication dans le couple en agriculture

dans les centres de pouvoir et de décisions.

Voilà l'un des énoncés qui fut à la base de la mobilisation des femmes en agriculture au Québec.

Depuis 1982, cette mobilisation est réalisée par le biais d'organismes structurés à travers le Québec. Le

Comité des femmes en agriculture de la région de Nicolet est l'une des composantes importantes de cette nouvelle entité qui anticipe d'inculquer une prise de conscience de la condition des femmes dans ce secteur économique.

A cet égard, le comité des femmes a élaboré, au cours des derniers mois, un vaste programme d'activités dont les efforts de réflexion occupent une place prépondérante.

Ainsi, durant les pro-

chaines semaines et ce, en collaboration avec les Services d'éducation aux adultes des commissions scolaires de notre territoire (Provencher, Bois-Francs, St-François), le Comité des femmes en agriculture de la région organisera dans l'ensemble des paroisses, des rencontres de réflexion portant sur la communication dans le couple.

Ces activités d'échanges s'inscrivent évidemment dans un processus d'identification des probléma-

tiques inhérentes aux femmes. Toutefois, il faut également y voir un aspect fondamental de la démarche effectuée par les femmes pour atteindre leur objectif. En effet, à l'exception des dossiers essentiellement politiques, telles les modifications aux lois discriminatoires pour les femmes, l'organisme conçoit et développe ses actions dans un cadre de coexistence de deux individus plutôt que de creuser encore davantage les fossés sexistes dans le couple. Cette orientation est d'autant plus

stratégique qu'à l'exception de quelques misogynes irrécupérables, ce sont autant, sinon plus les hommes qui doivent amorcer une prise de conscience de la place qu'occupe la femme dans le couple et dans la société en général. C'est pourquoi, le Comité de la femme mise sur des réflexions et des échanges auxquels la gent masculine est invitée à participer.

Bref, le Comité des femmes en agriculture de la région de Nicolet souhaite ardemment que l'ensemble des

couples puissent profiter de ces rencontres de réflexion sur la communication. A cet égard, l'invitation leur sera lancée prochainement.

## Le Bal des Moissons aura lieu le 29 novembre

Le Bal des Moissons, organisé pour la dixième année consécutive par le Conseil régional des sociétés d'agriculture (C.R.S.A.) en collaboration avec le ministère de l'Agriculture, des Pêcheries et de l'Alimentation de la région 04, aura lieu vendredi soir le 29 novembre 1985, sous la présidence d'honneur de M. Pierre Carbonneau, gagnant du concours "Jeune Fermier Exceptionnel du Canada", édition 1985.

La société d'agriculture reçoit les anciens jubilaires, les gagnants des trophées Donat Grégoire, Malvina Chassé Côté, Gerbe d'or et Cérès, les producteurs et les intervenants dans le secteur de l'agro-alimentaire au Centre communautaire de Notre-Dame du Bon Conseil. La fête annuelle de l'agriculture de la région 04 aura une dimension spéciale pour souligner dignement ce 10e anniversaire.

# Pour vaincre l'hiver, sachez chasser!

D'abord la chasse aux aubaines: Les robustes chasse-neige John Deere

CHASSE-NEIGE 824 MAINTENANT

# 895 \$

Prix courant: 1145\$. Une économie de 250\$



Les chasse-neige auto-moteurs John Deere de 5, 8 ou 10 HP ont pour eux la puissance et la fiabilité qui vous servent bien quand l'hiver est trop généreux de sa neige. Ils ont aussi un prix généreux... pour vous. Venez donc aujourd'hui même découvrir leurs nombreuses caractéristiques et constater que la qualité que vous attendez de John Deere est là.

L'offre se termine le 15 décembre 1985



René Landry, Président

**MACHINERIE BENOIT et FRÈRES INC.**  
Notre-Dame-du-Bon-Conseil  
Comté Drummond, JOC 1A0  
336-2130



**MÉDECINS VÉTÉRINAIRES MORRISSETTE & FOURNIER**

Dr Benoît Morrissette, m.v.  
Dr Thérèse Fournier, m.v.

3660, route les 40  
Nicolet, QC  
J0G 1E0

Tél.: (819) 293-6090  
(819) 293-6496

**Clinique vétérinaire de Nicolet Inc.**



Dr Jacques Demers M.V.  
Dr Brigitte Guay M.V.

Dr J-Marie Dufresne M.V.  
Dr Bernard Vallée M.V.

1353 boul. Louis-Frédette, Nicolet, P.Q.  
293-4386

# SOCIÉTÉ D'AGRICULTURE NICOLET

**SAMEDI 16 NOVEMBRE 20h00**  
SOIRÉE SOCIALE  
Remise de trophées et prix

**Musique disco**  
Entrée: 6\$



## DES ENGAGEMENTS CONCRETS: PERSONNES ÂGÉES

—Création de 1,500 places additionnelles en famille d'accueil. Coût première année: 2,2 millions \$.

**EN TOUTE CONFIANCE YVES BEAUMIER**

**PARTI QUÉBÉCOIS NICOLET-YAMASKA**

Annonce retenue et payée par Jacques Brochu, agent officiel de Yves Beaumier



DERNIER APPEL:

# Taxe sur le carburant

Par Jean-Pierre Belisle

Quel producteur agricole a le moyen de perdre 1.8c. le litre sur ses achats d'essence et de diesel effectués entre le 1er décembre 1984 et le 1er juin 1985?

Pourtant, c'est précisément ce qui arrivera si vous ne réclamez pas le remboursement de la taxe fédérale sur le prélèvement d'indemnisation pétrolière incessamment. En effet, le producteur a un an pour réclamer cette taxe à compter de la date d'achat et c'est ainsi que celui qui a acheté de l'essence ou du diesel le 1er décembre 1984 doit réclamer le remboursement avant le 30 novembre 1985.

Ce programme fut l'objet d'une promesse électorale du Parti Conservateur et contrairement au programme sur le remboursement de 3c. le litre de la taxe de vente, qui prendra fin le 1er janvier 1987, le remboursement du prélèvement d'indemnisation pétrolière s'est terminé le 1er juin et les producteurs ont un an pour faire parvenir leur demande de remboursement.

Par ailleurs, il est

surprenant de constater qu'un nombre important de producteurs ne se prévalent pas des ristournes de la taxe sur le carburant. Ainsi, au niveau du gouvernement fédéral, outre la taxe sur l'indemnisation pétrolière et la taxe de vente, il existe également un programme de remboursement de 1.5c. le litre sur la taxe d'accise. Or, ce remboursement concerne uniquement l'essence achetée par le producteur agricole. Par conséquent, si on comptabilise les trois programmes et si on utilise beaucoup de combustible sur la ferme, les montants perdus peuvent être appréciables pour ceux qui "oublent" de demander les remboursements.

Donc, pour la millième fois(!), les producteurs membres de la Fédération de l'UPA de Nicolet, qui désirent se procurer les formulaires, doivent contacter le ministère du Revenu Canada à Trois-Rivières, au numéro (819) 375-8747. Et comme disent les Shakespeariens, "Last Call" pour le remboursement de 1.8c. de la redevance d'indemnisation pétrolière!

# 3 Lys d'Or pour Agropur

Les récipiendaires des Lys d'Or pour 1985 sont maintenant connus. Devant les représentants du milieu industriel laitier réunis à Montréal, le ministre de l'Agriculture, des Pêcheries et de l'Alimentation du Québec, M. Jean Garon, a présidé à la proclamation du palmarès des lauréats lors d'un gala tenu à Montréal le 2 novembre 1985.

Cette année, Agropur, coopérative agro-alimentaire, a remporté trois Lys d'Or. L'usine de Notre-Dame du Bon Conseil, dans le comté de Drummond, a remporté la palme dans la catégorie Fromage Cheddar; l'usine d'Oka dans le comté de Deux-Montagnes, a obtenu la

première place dans la catégorie Fromages à pâte semi-ferme avec son forêt noire. Pour sa part, l'usine de Saint-Jean-sur-Richelieu, dans le comté de Saint-Jean, a obtenu le même succès dans la catégorie Lait de consommation.

De leur côté, deux entreprises ont réussi des doublés. Ainsi, les fromages Saputo Ltée et leur usine de Mont-Laurier, comté de Labelle, ont remporté le Lys d'Or dans la catégorie Fromages à pâte filée avec son mozzarella tandis que l'usine de Ville St-Michel obtenait le même succès dans la catégorie Fromages à pâte fraîche avec son ricotta.

# Soirée sociale à la Société d'Agriculture d'Yamaska

(JD)- La Société d'Agriculture d'Yamaska tiendra sa soirée sociale annuelle samedi le 16 novembre à 20h30 au

Centre communautaire de St-François-du-Lac. A cette occasion, la Société terminera ses

activités agricoles 1985 par la remise des prix aux gagnants des concours et par le couronnement d'un maître

agriculteur et d'un maître sucrier 1985.

L'orchestre Les Etincelles fera les frais de

la musique. On vous demande d'apporter vos rafraîchissements. Il y aura un buffet à minuit trente.

Les billets sont en vente chez les directeurs de chaque paroisse. Les agriculteurs et leurs amis sont les bienvenus.

## ARMOIRES LAFERTÉ

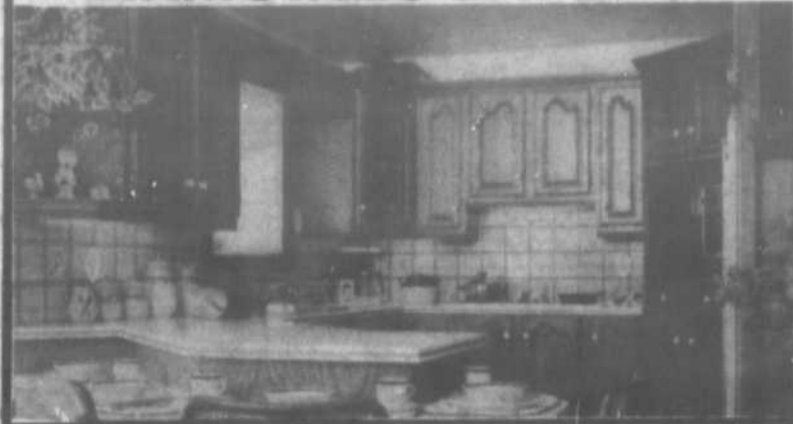

a pour vous un vaste choix de modèles... pour tous les budgets

- Plus de 40 modèles de portes
- Plus de 15 modèles de cuisine en montre
- ESTIMATION GRATUITE À DOMICILE

CONSULTEZ NOS SPÉCIALISTES  
Andréanne Gatién - Jean-Jacques Delage -

**ARMOIRES LAFERTÉ**  
Division

**LES DÉCORS LAFERTÉ**

1650 boul. Lemire Drummondville  
Tél.: 477-8950

### SAVEZ-VOUS QUEL HYBRIDE DE MAÏS-GRAIN POUSSE LE MIEUX PAR ICI?

### C'EST LE...

# COOP

HYBRIDE DE MAÏS-GRAIN

# 2645



## VIGOUREUX • SOLIDE • FIABLE

EXAMINEZ CES RÉSULTATS:

	RENDEMENT MOYEN kg/ha	% HUMIDITÉ	% VERSE
<b>COOP 2645</b>	<b>9127</b>	<b>32,1</b>	<b>3,5</b>

Source: Essai de maïs-grain du C.P.V.Q. (1981-83), St-Hyacinthe, Ste-Rosalie et St-Polycarpe.

Et vous, quels résultats obtenez-vous avec votre maïs?

**COOP 2645 VOTRE CHOIX!**

Le 2645 est disponible à votre coopérative locale.



# DEVINEZ QUI NE VIENDRA PAS DÎNER CE SOIR?

Vos envois postaux se rendront à destination et... plus rapidement si vous inscrivez toujours le bon code postal.

Tout comme pour le téléphone, un seul chiffre erroné au code postal change la destination de votre courrier.

Évitez les surprises désagréables en adressant correctement tous vos envois.

**Le code postal, une formule gagnante!**

Société canadienne des postes

## LES NORMES POSTALES: UNE FORMULE GAGNANTE!

Vous êtes-vous déjà demandé pourquoi vos comptes arrivent souvent plus rapidement que vos lettres personnelles?

Seriez-vous, sans le savoir, le propre artisan de ces retards? Connaissez-vous votre code postal? Êtes-vous certain de l'inscrire au bon endroit? Autant de questions qui, une fois résolues, permettront d'accélérer l'acheminement et la livraison de votre courrier. Depuis la mécanisation des systèmes de tri, nous devons respecter des règles strictes quant à la bonne façon d'adresser notre courrier. Toute fantaisie est rejetée par la machine de tri qui ne tolère que la perfection. Plusieurs personnes ignorent encore que le respect de ces normes postales accélère la livraison du courrier.

L'illustration ci-dessous vous permettra de mieux comprendre ces exigences et vous rappellera les erreurs les plus communes à éviter.

Si vous aviez le moindre doute sur la façon correcte d'adresser vos envois, écrivez-nous et nous vous ferons parvenir notre tout nouveau dépliant. (Votre lettre correctement adressée peut vous mériter un pratique carnet d'adresses.)

Société canadienne des postes  
Relations publiques  
715, rue Peel #668  
Montréal (Québec)  
H3C 2H0

### MANQUEZ-VOUS D'ADRESSE?

#### COMMETTEZ-VOUS UNE DE CES ERREURS?

1. Sans code postal
2. Code postal erroné
3. Pas de code postal dans l'adresse de retour
4. Code postal trop bas (dans la zone 3)
5. Trait d'union entre les deux éléments du code postal
6. Informations supplémentaires inscrites plus bas que le code postal (zone 3)
7. Enveloppe froissée
8. Broche, trombone ou tout autre objet de métal dans l'enveloppe
9. Rabat mal fermé
10. Contenu trop petit pour l'enveloppe
11. Enveloppe trop épaisse (plus de 5 mm ou 3/16 po)
12. Enveloppe trop petite (90 x 140 mm ou 3 9/16 x 5 1/2 po) ou trop grande (150 x 250 mm ou 5 7/8 x 10 po)

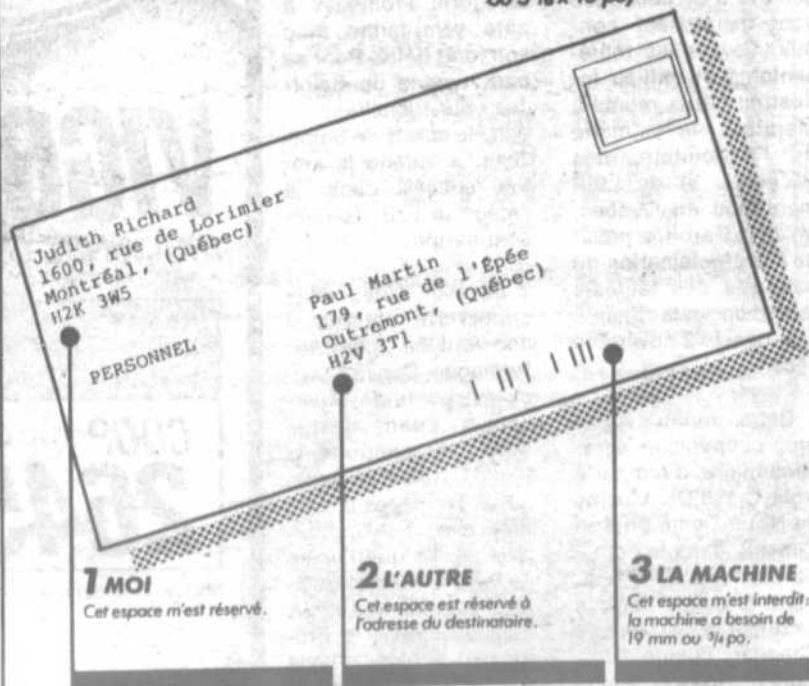

**1 MOI**  
Cet espace m'est réservé.

**2 L'AUTRE**  
Cet espace est réservé à l'adresse du destinataire.

**3 LA MACHINE**  
Cet espace m'est interdit: la machine a besoin de 19 mm ou 3/4 po.

# Depuis plus de 1 an, l'agent NEW HOLLAND

Toujours à votre  
service pour la  
vente et le  
service des  
produits  
New Holland

## Super promotion d'automne

### Dividende sur achat comptant

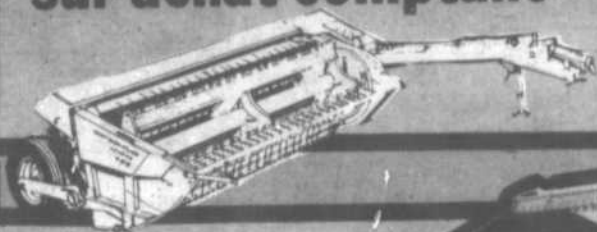

Sur tous les produits New Holland. C'est maintenant le temps d'acheter. Nous offrons des dividendes en argent, des taux de financement bas et des allocations spéciale de soldes. Vous avez l'occasion de beaucoup épargner sur l'équipement dont vous aurez besoin lors de la prochaine saison.



La vraie force des agriculteurs  
**Machinerie C. & H. Inc.**

### SERVICES FINANCIERS

Facilitent l'acquisition du meilleur

**SPEERY**  **NEW HOLLAND**

Inventaire de machines usagées  
de toutes marques à très bons prix.



# MACHINERIE C.H. INC.

ROUTE 122, ST-GUILLAUME,  
(819) 396-2185 396-2245

La vraie force des agriculteurs



# PLACE AUX ÉCONOMIES



**CAFÉ MOULU**  
régulier ou  
filtré-matique  
**CHASE & SANBORN**  
369 g

**2<sup>79</sup>**



**POULES À BOUILLIR**  
surgelées, catégorie A  
plus de 2 kg

**1<sup>74</sup> .79**  
kg lb

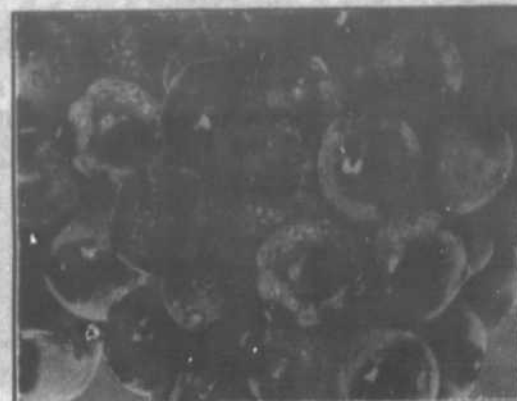

**RAISINS ROUGES**  
**NAPOLÉON**  
d'Espagne, Canada no 1

**1<sup>94</sup> .88**  
kg lb



**MÉLANGE**  
pour croûte à tarte  
**ROBIN HOOD**  
540 g

**.99**



**FROMAGE**  
cheddar doux  
jaune ou blanc  
**ST-BONIFACE**

**70¢**  
kg

**3<sup>18</sup>**  
lb

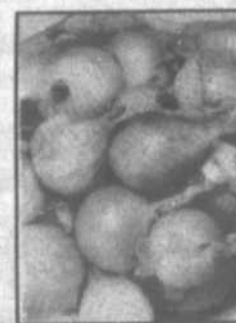

**OIGNONS JAUNES**  
du Québec, Canada no 1  
sac de 5 lb  
chacun

**.59**



**ASSOUPLEUR**  
de tissus  
**FLEECY**  
5 litres

**3<sup>59</sup>**



**BOISSONS GAZEUSES**  
choix de saveurs  
**PROVIGO**  
bouteilles consignées  
750 ml

**6 / 1<sup>89</sup>**



**ÉCONOMISEZ 50¢**  
avec ce coupon et à l'achat  
d'un emb. de 1,4 kg de

**DÉTERGENT**

pour lave-vaisselle  
**CASCADE**

**4<sup>99</sup> 3<sup>59</sup>**  
coupon coupon

**LIMITE UN COUPON PAR CLIENT**  
VALIDE DU 11 AU 16 NOVEMBRE 1985.

Pour remboursement,  
retournez à: Herbert A. Wells  
Ltd., S.P. 2160, Toronto, On-  
tario, M5W 1H1.



**SHORTENING**  
tout végétal  
**CRISCO**  
1,36 kg

**2<sup>99</sup>**



**FARINE TOUT USAGE**  
**FIVE ROSES**  
2,5 kg

**2<sup>49</sup>**



**ÉCONOMISEZ 50¢**  
avec ce coupon et à l'achat  
d'un emb. de 750 g de

**POISSON**  
et frites, goberge, surgelés  
**BLUE WATER**

**2<sup>49</sup> 1<sup>99</sup>**  
coupon coupon

**LIMITE UN COUPON PAR CLIENT**  
VALIDE DU 11 AU 16 NOVEMBRE 1985.

Pour remboursement poster à:  
Herbert A. Wells Ltd., S.P.  
2160, Toronto, Ont., M5W 1H1.

062-006

*Voyez*

**La circulaire Provigo.**

... des centaines de bas prix à chaque semaine.

LES SUPERMARCHÉS

**provigo**

PRIX EN VIGUEUR JUSQU'AU SAMEDI  
16 NOVEMBRE 1985. DANS TOUS LES  
SUPERMARCHÉS PROVIGO DE LA  
MAURICIE, GENTILLY, PIERREVILLE ET  
NICOLET. NOUS NOUS RÉSERVONS  
LE DROIT DE LIMITER LES QUANTITÉS.

LES PHOTOS NE SERVENT QU'À  
IDENTIFIER LA MARQUE DE COMMERCE  
DES PRODUITS ANNONCÉS ET LE TEXTE  
PRÉVAUT EN TOUTES OCCASIONS.

# Inauguration officielle des nouveaux locaux du marché Métro de Nicolet

Un grand nombre de personnes, invités



Le propriétaire actuel, Mario Beaumier, a aussi des intérêts dans un dépanneur au Cap-de-la-Madeleine, ainsi que dans une épicerie Richelleu de St-Grégoire.

d'honneur et journalistes avaient accepté l'invitation de se joindre à "L'équipe Métro" pour fêter l'inauguration d'un nouvel agrandissement au Marché Métro de Nicolet.

Cet agrandissement, le 13<sup>e</sup> depuis 1958, montre bien l'évolution constante que M. Paul Beaumier (depuis 1958) et Mario Beaumier (depuis 1978) veulent donner à leur commerce d'alimentation.

C'est donc au profit



Plusieurs invités d'honneur étaient présents. On reconnaît entre autres, sur la photo, (au centre), M. et Mme Paul Beaumier, le maire, M. Elle Leblanc, Mario Beaumier et son épouse Diane.

formations ont servi. Suite à ce dernier investissement, au coût de 300 000\$, on a presque doublé le département de fruits et légumes, installé un département complet de produits en vrac et réaménagé les allées d'épicerie ainsi que le département des viandes (boucherie).

## LA COOPÉRATIVE DE TRAVAILLEURS, UNE ENTREPRISE QUI A DES PRINCIPES

La coopérative de travailleurs est une entreprise collective, à vocation économique et sociale. Les membres participent à la propriété, à l'administration et aux résultats.

Adoptés par l'Alliance coopérative internationale, les six (6) principes suivants sont à la base de toute structure coopérative:

### 1- LIBERTÉ

L'affiliation à une société coopérative doit toujours se faire sur une base d'adhésion volontaire et ne doit comporter aucune discrimination.

### 2- DÉMOCRATIE

Afin d'assurer à la coopérative un contrôle démocratique, chaque membre n'a droit qu'à un vote, quel que soit le nombre de parts sociales qu'il détient.

### 3- INTÉRÊT LIMITÉ SUR LE CAPITAL

Dans le but d'aider à limiter l'esprit de profit individuel, la loi limite l'intérêt versé sur le capital social.

### 4- ÉQUITÉ

Les surplus réalisés par la coopérative sont redistribués de manière équitable, c'est-à-dire à chacun des membres au pro-rata de ses activités au sein de la coopérative.

### 5- L'ÉDUCATION DES MEMBRES

Toute coopérative doit prévoir des fonds et des ressources pour former ses membres et ses dirigeants aux principes coopératifs et à la gestion.

### 6- L'INTERCOOPÉRATION

Afin de contribuer au développement coopératif, chaque coopérative doit se sentir solidaire des autres.

## Le mot du Curateur public du Québec (6)



### Administration des biens par le Curateur public — généralités

Nous avons vu dans les chroniques précédentes comment les biens d'un incapable étaient placés sous la protection du Curateur public, nous allons voir maintenant comment se fait leur administration.

D'abord la loi demande que le Curateur public administre ces biens «en bon père de famille». Cette expression signifie avant tout que les biens doivent être administrés avec prudence. Le Curateur public, d'ailleurs guidé dans cette administration par les lois plus particulières, doit privilégier la conservation des biens.

Ceci mérite d'être expliqué plus en détail: gérer en bon père de famille n'est pas une référence à d'obscures formules financières mais au contraire un appel à son bon sens et un rappel de ce que chaque décision doit se prendre avant tout dans une optique de minimisation des risques. La préservation des biens implique que ces biens garderont, dans la mesure du possible, à peu près la même valeur dans le temps. Le Curateur public effectue des opérations qui permettent justement d'arriver à cette fin.

Le Curateur public peut, toutefois, à même les deniers disponibles de ses protégés, constituer un portefeuille unique. La valeur de la part de chaque protégé dans ce portefeuille est calculée, en capital et intérêts, au moins deux fois par année et portée à son compte.

Le Curateur public encourage toutes demandes de renseignements complémentaires par courrier adressé au «Mot du Curateur public», Le Curateur public du Québec, C.P. 51, Montréal (Québec) H4Z 1J6.

# CHANGÉONS POUR DU SOLIDE

## Maurice Richard

# LIBÉRAL

Cette annonce a été payée et retenue par Léo Courchesne (St-Zéphirin), agent officiel de Maurice Richard

# Utilisez ce coupon pour vos petites annonces

B.: Toutes les petites annonces sont payables d'avance

Nom: \_\_\_\_\_  
 Adresse: \_\_\_\_\_  
 Tél.: \_\_\_\_\_

Faire vos chèques à l'ordre de:

**COURRIER SUD**

C. P. 1300

Nicolet J0G 1E0

Prix d'une petite annonce  
 20 mots maximum..... 4,00\$  
 Mot additionnel..... 0,05\$  
 Nombre de semaine:.....

à vendre (série 100)  
 à louer (série 200) Total.....  
 divers (série 300)

Heure limite: vendredi midi

# Inscrire le texte de votre annonce ici

Veillez lire attentivement le texte de votre annonce dans le journal. Le Courrier Sud ne sera pas responsable pour plus d'une parution incorrecte. Veuillez nous aviser d'une erreur à 293-4551.

## véhicules motorisés 101

**35417-101**  
 Triumph TR-7, 1980, manuelle, 5 vitesses, convertible, 50,000 km, femme propriétaire 5 000\$. Tél. 374-5369.

**36677-101**  
 Blizzard 5500, 1979, en très bon ordre, aussi Alpine 1974 avec reculeurs, exige 2 ponts et 1 moteur, 250\$. (514) 568-2306.

**36681-101**  
 Jeep Suzuki LJ 80, 1982, 25,000 milles, brun, 4 roues motrices, 4,000\$. 378-6104 après 18h, demandez Claude.

**36751-101**  
 Chevrolet Chevette 80, en bon état. 297-2067.

**36522-101**  
 Tout-terrain Terra Jet, idéal en forêt, en montagne et endroits difficiles d'accès, 1 200\$. Tél. 293-4067.

**36593-101**  
 Honda Civic 1980, très bon état, prix 2,500\$. Volvo GL, 1980, excellent état, prix à discuter. 298-2963.

**36593-101**  
 6000 LE Pontiac 1983, brun, 2 tons, 2 portes, très bon état. 293-5295, 233-2850.

**36788-101**  
 Camion Int. 1971, pneus 1000-20, boîte 16' fermée, porte "roof top" en bonne condition, moins de 5,000\$, aussi maison mobile avec terrain. 225-4401, 225-4676.

**36807-101**  
 G.M.C. Jimmy 4 X 4, 1983, transmission automatique, 4 pneus neufs, 40 000 kilomètres, très propre, tél. 293-2721.

**36837-101**  
 Pontiac J-2000 L.E. 1983, 2 tons de brun, 4 portes, intérieur velours, très bien équipé, 25 000 milles, super propre, tél. (819) 263-2063.

**36859-101**  
 Souffleuse 10 forces, 32" large, de marque Canadiana 1984, avec démarreur et chaîne, aussi 4 roues avec pneus à neige 14" pour AMC, La Visitation, tél. (514) 564-2144.

**36881-101**  
 Charger 1984, intérieur de luxe, 2,2 litres, 5 vitesses, 24 000 milles, très propre, aubaine 6 500\$, faut vendre, tél. 293-5459.

**36885-101**  
 Datsun 210, 1979, 4 vitesses, peinture neuve, bonne condition, radio AM-FM cassettes, pneus Michelin, 1 900\$ négociable, tél. (819) 229-1132.

**36886-101**  
 Batteries neuves, prix imbattables, 39,95\$ et plus, vente et réparation. Batteries Guy Co-mau, 22 St-Joseph, St-Léonard d'Aston, tél. (819) 399-2406.

**36875-101**  
 Chevette 1985, manuelle, 5 vitesses, couleur grise, 5 portes, seulement 4 000 kilomètres, prix à discuter, tél. 367-2635 François.

**36876-101**  
 Camion Dodge Ram 4 X 4, 1979, très propre, 4 pneus Michelin neufs, mécanique A-1, prêt pour l'hiver, camion GMC 1976, tout vitré, 2 sièges baquets avant, 3 sièges à l'arrière, faut voir; Pontiac Lemans 1977, bleu, peinture neuve, très bon état, prêt pour l'hiver, aussi pick-up Dodge 1975, très bonne condition, prix à discuter, tél. 367-3209.

**36838-101**  
 Chevrolet Malibu 1980, station wagon, moteur 305, très propre, tél. (819) 298-2332.

**36843-101**  
 Camion pour transport d'animaux G.M.C., 1978, 5 tonnes, avec boîte 20 pieds, très propre, tél. (819) 228-4903.

**36857-101**  
 Innocenti S.E. 1984, rouge, toute équipée, vitres et valises électriques, etc., 28 000 kilomètres seulement, 4 700\$, tél. (514) 568-3382 Auto Action.

**36858-101**  
 Honda Accord L.X., 1983, 4 portes, 5 vitesses, bas millage, faut voir! Spécial: 7 995\$; tél. (514) 568-3382 Auto Action.

**36890-101**  
 Motoneige Skiroule 1975; camion 4 X 4, 3/4 tonne Ford 1975; tél. 233-2570 après 17h00.

**36880-101**  
 Honda CRX 1985, blanc, 15 000 kilomètres, comme neuf, tél. (514) 568-3382 Auto Action.

## véhicules non motorisés 102

**36874-102**  
 2 remorques pour bois de 4 pieds capacité 2 cordes, grandeur de roue: 1 000-20, 500\$ chacune; tél. (819) 336-3158.

## habitations 103

**36688-103**  
 À vendre Daveluyville, immeuble à 4 logements et à 4 bachelors, 367-2344, Diane.

**36690-103**  
 Maison à vendre ou à louer à Ste-Sophie de Lévrard, (819) 373-7128.

**36721-103**  
 St-Grégoire, bungalow 5 1/2 pièces, construit en 1977, 24 X 42, très grand terrain, entrée asphaltée, porte patio, cheminés. Chambres en parquetterie, tapis au salon, chambre de bain en céramique, armoires de cuisine en chêne. À quelques pas de l'église, de l'école, etc. 55,000\$. Vente: cause décès. 233-2696 ou 293-4067, après 17h.

**36787-103**  
 Maison de campagne à vendre, bonne construction, bien isolée, chauffage électrique ou bois, financement facile. Réal Mercier, 1016 Rang 2, Aston Junction, G0Z 1A0, (819) 228-3342.

**36788-103**  
 Maison de campagne à vendre, avec hangar, grand terrain, près de la ville de Bécancour, (819) 263-2097.

**35442-103**  
 À vendre, immeuble commercial et résidentiel (2 locaux commerciaux et 2 logements), situé centre-ville de Nicolet, pour informations: Nicole Allard, 293-4269.

**36756-103**  
 Bungalow à vendre, 4 1/2 avec plantation de 23 arpents et tracteur M.F. 135, 1975. (819) 285-2143.

**36786-103**  
 Maison de campagne avec terre et érablière, le tout 83 arpents, libre le 1<sup>er</sup> décembre, 70,000\$. 229-3685.

**36733-103**  
 Grand St-Esprit! Maison mobile, 70 X 14, terrain 110 X 190, garage. 289-2723 après 16h.

**36726-103**  
 Chalet isolé pour être démanté, situé dans paroisse St-Jean-Baptiste de Nicolet, aubaine, 1,500\$. 289-2955.

**36893-103**  
 Parisville, maison centenaire, partiellement rénoverée, 10 pièces, libre 35,500\$. (418) 626-8309.

**36885-103**  
 Joli bungalow, construction été 1984, grand 4 1/2, plus sous-sol fini, boiserie, toit cathédrale, grand terrain, maison à haut rendement énergétique, St-Célestin, tél. (819) 229-3735.

**36820-103**  
 Ste-Perpétue, maison 1 1/2 étages, près du village, terrain 110 X 150, garage et remise, 29 000\$, tél. 336-6129.

**36818-103**  
 Chalet 18 X 24, terrain 100 X 150, remise plus antenne (tour), 10 000\$ discutables; 1 050 - 9e rang, St-Léonard d'Aston, tél. 399-2927.

**36812-103**  
 Ville de Bécancour, 10 minutes de Trois-Rivières, grand bungalow, 5 1/2 pièces, construction récente, pierre et brique, foyer, garage 22 X 30, toit d'auto, terrain 3 000 pi. ca., tél. (418) 289-2150.

**CLAUDE GILL, ébéniste**  
 Fabrication de meubles  
 Armoires de cuisine de tous styles  
 Selon votre goût  
 199, chemin Tardif, Pierreville  
 (514) 568-2769 JOG 1J0

**36850-103**  
 Maison 1 1/2 étages, grandeur 20 X 25, avec garage 24 X 20, située au 176, 2e rue, Daveluyville, tél. 367-2418 après 16h00.

## terrains 104

**32665-104**  
 Terrain commercial, voisin restaurant La Bréasse, Rte du Port St-François, 70 X 206. Tél. 293-4830.

**36691-104**  
 Terrains (4) à vendre, Ste-Georgette, situés dans domaine résidentiel à proximité de Pêchney, (819) 373-7128.

**32684-104**  
 Terrains, Rte du Port St-François, paroisse St-Jean Baptiste. Tous les services disponibles avec ou sans coûts de service, gr. 8400 à 14,700 pi.ca., bon prix. Tél. 293-4820.

**34825-104**  
 Terrains à vendre Nicolet-Sud, longeant la rivière 100 X 225 pi, service d'aqueduc, transport d'écoiler. B. Dubuc 293-5923.

**36796-104**  
 Terrain de maison mobile à louer, Port St-François, tous les services inclus. 293-5091.

**35638-104**  
 Terrains boisés de différentes grandeurs dans paroisse St-Jean-Baptiste-de-Nicolet, nouveau secteur domiciliaire, prêts à bâtir, incluant services municipaux, tél. 293-6498 ou 293-6490.

## agriculture 105

**36052-105**  
 "Blower" à maïs ou à foin New Holland no.25, en parfaite condition. 289-2252 entre 7h et 8h a.m., ou 17h et 18h. 4945 Grand St-Esprit, Cité Nicolet.

## Tout pour la couture sous un même toit

**SINGER**  
 Répare toutes les marques

**INDUSTRIELLE ET DOMESTIQUE**  
 Plain Over-lock  
 VENTE & SERVICE LOCATION  
 Galeries Drummond  
 Tél.: 472-2703

## RE/MAX

Les professionnels associés de l'immobilier

**Nicole Allard**  
 Téléphone: 378-3214 ou 500  
 Rés. 293-4269

**À QUI LA CHANCE ? 39 800\$:**  
 Joli bungalow 44 X 24, plancher chêne au salon, 3 chambre sous-sol terminé avec sortie extérieure, grand terrain, secteur résidentiel à Nicolet.

**GARAGE MÉCANIQUE ET MAISON-MOINS DE 60 000\$:**  
 Pour tout genre de mécanique, garage chauffé, 36 X 40, porte 14'8" et bungalow 1974, 5 1/2 vastes pièces, sous-sol semi-fini avec sortie extérieure; pour intéressés, informez-vous!

**BANLIEUE DE NICOLET:**  
 Bungalow 40 X 28, 8 ans, vastes pièces, plancher parquetterie, salle familiale avec poêle et bar, entrée asphaltée, comprenant 2 terrains, taxes minimales. Faut voir!

**courtier**  
**RE/MAX p. bellemare & ass. inc.**  
 1285 rue aubuchon  
 trois-rivières G8Y 5K4  
 (819) 373-7140

## LAVAGE de TAPIS et DIVANS

Résidentiel et commercial

**G. COURCHESNE**

Aspiration d'eau lors d'inondation  
 Estimation gratuite  
 Ouvrage garanti

(819) 293-2659  
**NICOLET**



## Antenne Beaulac 625 Pie XII

Drummondville-Nord  
 Tél.: 478-7251

**SPÉCIAL 1050\$**

Soucoupe Déli (petite)

## COMMERCE À VENDRE

**Boutique de vêtements pour enfants**

Située à Nicolet, bonne rentabilité  
 Pour informations:  
 379-8229 ou 378-2430

## À VENDRE

**Propriété: Résidence et commerce**  
**Endroit: 49100 route 218, Ste-Cécile de Lévrard, QC**  
**Terrain: Environ 60,000 p.c.**  
**Immeuble: Superficie 55' X 48', environ 50% résidence familiale et 50% garage pour mécanique et autres, équipement sur place compris. Les personnes intéressées pourront visiter la propriété.**



**PRIX RÉDUIT**

Demandez Michel Adam 293-4515

**BIY** Bourse immobilière de la Mauricie  
 Centre commercial Les Rivières, 4157 Blvd. Des Forges, Trois-Rivières

**HELENE ROBITAILLE**  
 375-2333, 379-3214 télé 338

**LOUISE DUGUAY 375-2333, TÉLÉ: 8168**

**TRANSFERT HYDRO:**  
 Joli cottage canadien, immense terrain, secteur commercial, grande bâtisse adjacente ayant servie pour commerce. Le tout pour aussi peu que 42 000\$.

**COTTAGE-GENTILLY:**  
 39 500\$, 6 1/2 pièces, près de tous les services. Faut vendre!  
**17,000\$**

Grande terre 83 arpents, quelques arpents boisés, ruisseau, près rivière Bécancour, bon investissement.

## RAJEUNISSEZ VOS MEUBLES



Vente de tissus et cuvette  
 Marcel Guévin, prop.

**289-2823**

**M.G. REMBOURRAGE ENR.**  
 8260, Grand St-Esprit, Ste-Monique

## ATTENTION ATTENTION

**Ouverture d'un magasin de meubles et accessoires usagés**  
 Ménages complets usagés comprenant: réfrigérateur, poêle, laveuse, sècheuse, garantie 1 mois, beaucoup d'accessoires électriques.

Aussi meubles neufs, meubles antiques, jouets d'enfant et beaucoup d'autres choses.

**Information:**  
 Les Entreprises Turcotte Enr.  
 300 route 161  
 Ste-Eulalie  
 (819) 225-4231

Ouvert au public du mercredi matin au vendredi midi, et sur rendez-vous.

**NOUVEAU À ST-LÉONARD D'ASTON**  
**BRONZAGE UVA**  
 • parcs oreilles • bijoux  
 • ongles acryliques • poterie  
 • fleurs de sole • peinture  
 • cadeaux personnalisés  
 \*Distributeur des balayuses centrales

**La p'tite boutique 'ensoleillée' de Simone**  
 188, rue Principale, St-Léonard d'Aston  
 399-2996 - 399-2511

• Laveuse • Réfrigérateur  
 • Sécheuse • Cuisinière  
 • Lave-vaisselle

**P.N.G. SERVICE ENR.**  
 Pierre N. Guillemette, prop.

**RÉPARATIONS À DOMICILE D'APPAREILS ÉLECTROMÉNAGERS DE TOUTES MARQUES**

233-2343 St-Grégoire  
 19045, Boul. Des Acadiciens Cité Nicolet, Qué.

**ATTENTION**

**BRICOLEURS-ÉBÉNISTES**  
 BOIS SEC POUR MEUBLÉ À VENDRE  
 DANS UN ENTREPÔT CHAUFFÉ  
 CHÊNE - ORME - CERISIER - ERABLE  
 PIN - CEDRE - MERISIER - FRÊNE

SERVICE DE PLANAGE DE BOIS  
 Que vous ayez besoin d'un seul morceau ou de 1 000 pieds, téléphonez à

**NOTRE-DAME DU BON CONSEIL 336-5334**

**ÉCONOMISEZ À L'ENTREPÔT DE LUBRIFIANTS DE LA RIVE SUD**

**Castrol VALVOLINE GULF PETRO-CANADA**

**HUILE ET GRAISSE** • ENGRENAGE • À INJECTION  
 • HYDRAULIQUE • À COMPRESSEUR  
 • À CHAÎNE • 2 TEMPS POUR MOTOCYCLETTE

**FILTRES** • POUR AUTO — CAMION — TRACTEUR

**CLÉMENT BÉLIVEAU**  
 1300, ROUTE 181, ST-WENCESLAS  
 224-7728

**HEURES D'OUVERTURE:**  
 Lundi au vendredi: 8 h à 20 h Samedi: 8 h à midi

36774-105

Tracteur Ford gris, 3 vitesses avec "foxel", 1200\$, Farmall A, très bien chaussé: 800\$. Massey Harris no 22 avec chargeur avant: 1000\$, souffleuses à neige, 6 1/2 et 7' de largeur, ensemble de chaînes à anneaux pour pneus 24": 150\$, ensemble de chaîne à glace avec pointes au carbone pour pneus 38": 400\$. Les équipements Nord-Sud Err., St-François-du-Lac, tél.: 514-968-3250.

36828-105

Presse à foin 124 Massey Ferguson avec lance-balles, en très bonne condition; Haybine New-Holland, herse à disques; semoir Mc Cormick; tél. 285-2520.

36772-105

Ste-Clothilde, cté Arthabaska, ferme laitière à vendre, quota 7141 kg lait + 87 litres/jour, lait nature. Bâtiments propres, 2 silos, machinerie assez récente, 200 arpents, terre cultivée, 150 en bois, 65 têtes. (819) 336-5587.

36863-105

Herse à roulettes Oliver, 20 pouces, sur hydraulique; 1 charrue fiscale 14-16-18 roulettes 19 pouces; 1 charrue Overum, 14-16 pouces, roulettes 19 pouces, sur hydraulique 1/2; un sarclieur à maïs, 4 rangs; un tracteur gris Ford; une boîte à grains; trois grattes à tracteur, roues doubles pour David Brown 880; tracteur M.F. modèle 50, bien chaussé; tél. (514) 789-5433.

36817-105

Foin bonne qualité; presse à foin Case no 200; presse à foin Oliver pour pièces; laisserais les 2 presses pour 100\$; tél. (819) 396-3356.

36770-105

"Clipper" à vache "Aesculap E-conom 5", 1 an d'usage, comme neuf; convoyeur à foin Lessard, 170 pieds; silo mouliné Fort Metal, 7 tonnes, vis 4"; tél. 399-2688.

38053-105

Séchoir à maïs Behlen, 500 minots avec prise de pouvoir en très bonne condition, 6,500\$. 289-2252, entre 7h et 8h a.m. et 16h et 18h. 4945 Grand St-Esprit, Cité Nicolet.

**meubler et acc. de maison 106**

36723-106 Store vertical beige et rouille, gr. 72 larg. X 51 haut, en tissu. Seulement 1 mois d'usage, valeur 350\$, laisserais à 180\$, cause déménagement. 374-1746 demandez Francine.

27199-106 Laveuses automatiques reconditionnées à neuf, sècheuse et réfrigérateur. PNG Services Tél. 233-2343.

32381-106 Jacques Bélanger Service, St-Zéphirin. Réparation de poêles, lave-vaisselle, laveuse-sècheuse, pompes à eau de toutes les marques, Rte 255, St-Zéphirin, Jacques Bélanger, prop. Tél. (514) 564-2707.

36769-106 Armoires de cuisine (modules), blanches avec portes en "arborite" brun, comptoir pré-moulé, comptoir-lunch 5 places, mobilier de cuisine rond et ovale brun, 4 chaises, prix discutables. 233-2279.

26899-106 Machines à coudre domestiques ou industrielles, neuves ou usagées; vente et réparation de toutes marques; 35 ans d'expérience; Marcel Hamel et Fils enr., 965 St-Maurice, Trois-Rivières, tél.: 374-5720.

36716-106 2 sommiers-caisse neufs, 39 X 80, 1/2 prix. 367-2635.

36809-106 Tracteur Ford Dests 2000, 3 800 heures, très propre; avec chargeuse Freeman, chaînes, souffleuse à neige 6 pieds, charrue 2 raies, herse 28 disques, semoir 13 disques, herse à ressorts, é-pandeur à fumier Oliver, le tout pour 3 000\$ ou vente séparément, tél. (819) 364-2320 après 18h00.

36832-106 Mobilier de chambre, grande tête avec 2 tables de chevet, grand bureau avec miroir, plus commode, tél. 293-5549 après 17h00.

36870-106 Causeuse 2 places, fauteuil, très bon état, prix abordable, tél. 293-4070 après 17h00.

36873-106 Ancien mobilier de cuisine en bois, comprenant 5 chaises, 1 berceau, 750\$, tél. 293-6692 le soir.

36896-106 Poêle à bois antique, 6 ronds, avec 2 réchauds, 1 four couleur beige et brun émailé, 45 ans, très propre, en bon état. 293-2728.

**vêtement/ 108**

36811-108 Manteau d'hiver pour dame, en peau d'agneau renversée, couleur cuivre, grandeur 12 ans, très propre, chapeau assorti, 175\$. Tél. (819) 374-9169 (repas).

36842-108 Manteau chat sauvage pour homme, grandeur large, état neuf, 500\$. Tél. 292-3271.

36810-108

Manteau de vison pâle, grandeur 11-12 ans, à très bon prix; ainsi que plusieurs autres manteaux; télévision couleur Zenith 20 pouces; aspirateur avec balai Electrolux; tél. 293-4840.

36750-108

Vêtements de maternité gr.5 à 6 ans, parc en bois 40\$, table à langer 60\$, siège de table 5\$, roman photo, patins Bauer (fille) point.5 20\$, tente-roulotte Rembec 8 places, équipement au gaz et élect., toit rigide, auvent, 1400\$ négociable. 233-2925.

36757-108

Manteau de chat sauvage 6 ans, très peu porté. 289-2156 après 17h.

36846-108

Manteau en chat sauvage long, pour homme grandeur 40 ou médium, très propre, doublure refaite à neuf, 500\$. Tél. 783-6248.

36862-108

Manteau d'hiver en drap, ajusté, grandeur 15 ans, couleur "ross", très propre; bassinet avec matelas 16 X 36; 2 grosses poupées artisanales; tourne-disques ancien, portatif, électrique; guitare à 6 cordes; tél. 233-2734.

36888-108

Manteau en cuir, grandeur 36, neuf, valeur 200\$ pour 100\$; manteau 3/4, taille 40, neuf, valeur 100\$ pour 50\$; cuisinière 30 pouces Bélanger (Châtelet V), très bon état, 120\$, prix discutables; tél. 293-6459 (après 17h00).

36872-108

Manteau de fourrure en rat musqué, couleur roux, gr.7-8 ans, très propre, 800\$. 298-2379.

**animaux 109**

36849-109 Chenil Drummond Inc. se spécialise dans la qualité, les bas prix et la propreté. Venez nous visiter pour voir nos spéciaux. Poméranien, Doberman, Cocker épagneul, Labrador blond, Boxer, Berger allemand. Nous sommes situés à St-Germain, sortie 170 de l'autoroute 20, l'autre côté de Drummondville. Tél.: (819) 395-4196.

36581-109 Taureaux et génisses Charolais pur-sang, enregistrés sans corne, de 6 à 10 mois, provenant d'insémination artificielle, père Birchfield Apollon 5C (polled), André Lemire, Ste-Monique, (819) 289-2720.

36708-109 Vaches Charolais avec ou sans veau, 1 boeuf pur-sang Simmental, 4 ans, 1 boeuf Simmental croisé Charolais, bouvillons pour congélateurs, 460, 8e rang, St-Wenceslas, 224-7756.

36821-109 Poulain 7 mois Quater Horse, enregistré, tél. 287-4406.

36822-109 Taureaux reproducteurs à vendre, race laitière et boucherie; aussi canards Colverts et Moskovy, tél. 336-2759.

36823-109 95 poulets à viande de 3 mois, entre 5 et 15 livres, 1,50\$ la livre, débités, prêts pour la mi-novembre, tél. (819) 225-4524.

36829-109 Très beau cheval de trait à vendre, environ 2 000 livres, 10 ans; aussi bois de chauffage (érable), Emilien Soucy, St-Sylvestre, tél. 285-2520.

36835-109 Chien Poméranien femelle blanche, 3 1/2 ans, douce et propre, tél. (819) 336-4987.

36853-109 Bébé Caniche 7 semaines, mini, pur-sang enregistré, chatte Persan, couleur "silver", Ste-Eulalie, tél. 225-4290.

diver

110

**OFFRE DE SERVICE**  
Garderais personnes âgées ou personne seule  
Baie-du-Febvre  
(514)783-6413

**À VENDRE**

**COMPTOIRS EN BOIS**

INF.: 293-6116

Demandez le gérant

**PEOPLES**

**Les Galeries de Nicolet**  
150 ELOI DE GRANDMONT  
NICOLET

**LA SANTÉ PAR LA CHIROPATIQUE**

**Avec le Dr. Jean-Denis Marchand LA BURSITE**

L'articulation de l'épaule est la plus complexe des articulations du corps humain. Son mécanisme composé de sept articulations différentes, nous permet d'accomplir avec le bras, une multitude de mouvements. C'est pourquoi sa vulnérabilité est si accentuée par l'usage constant que nous en faisons. Un problème qui est rencontré fréquemment dans nos cabinets est la bursite. L'inflammation d'une ou de plusieurs bourses séreuses s'appelle bursite. Une bourse séreuse est un petit sac rempli de liquide et qui est situé soit, entre des muscles adjacents ou entre un os et des ligaments. La fonction de cette bourse est de protéger certaines des parties mobiles des composantes articulaires contre l'irritation et l'inflammation que créerait la friction qu'elles exerceraient alors directement l'une sur l'autre en l'absence de cette bourse, lors de mouvements répétés.

La bursite à l'épaule est la plus connue des bursites, parce que la plus fréquente. Disons tout d'abord que l'épaule dépend largement d'une coordination parfaite entre les nombreux muscles qui la composent et les nerfs qui les commandent. Ces nerfs qui innervent la musculature complexe de l'épaule, originent de trous minuscules situés entre les vertèbres du cou. Tout traumatisme, accident ou déformation graduelle de la posture, peut déranger ces vertèbres et irriter ou compresser à leur sortie de la colonne, un ou plusieurs nerfs qui contrôlent l'épaule. C'est ainsi qu'une inflammation de l'épaule, force l'immobilisation du bras.

C'est donc un dérangement articulaire qui est à l'origine de la plupart des bursites et c'est la correction de ce dérangement qui peut mieux rétablir ce désordre et éviter de multiples rechutes.

Pour plus d'informations sur le sujet de cette semaine, vous pouvez prendre contact avec le Dr Jean-Denis Marchand aux numéros de téléphone suivants: 298-3022 ou 378-1313.



**DR JEAN-DENIS MARCHAND**  
CHIROPATICIEN

Pour rendez-vous: 298-3022

2635 boul. Bécancour, Gentilly

Heures d'ouverture: Mardi de 14h00 à 19h00  
jeudi de 14h00 à 19h00

**appel d'offres**

Gouvernement du Québec

Les ministères se réservent le droit de refuser toutes les soumissions présentées, même la plus basse

**Ministère de l'Agriculture, des Pêcheries et de l'Alimentation**

Projet no.10781-382-856 - Travaux au prix du kilomètre de longueur - Exécution de travaux de drainage dans le cours d'eau Houde, en les municipalités des parcs de St-Joseph-de-Blandford et de St-Louis-de-Blandford, M.R.C. Bécancour et Arthabaska et C.E. Lotbinière.

Sont admis à soumissionner les entrepreneurs ayant leur principale place d'affaires dans la région de Québec, soit dans les circonscriptions électorales suivantes: Beauce-nord, Beauce-sud, Bellechasse, Charlevoix, Frontenac, Lévis, Lotbinière, Montmagny-l'Islet, Portneuf, Charlesbourg, Chauveau, Jean-Talon, La Peltrie, Limoilou, Louis-Hébert, Montmorency, Taschereau et Vanier, qui détiennent la licence appropriée en vertu de la Loi sur la qualification professionnelle des entrepreneurs de construction du Québec et qui auront réquisitionné les plans et devis à leur nom.

Garantie de soumission: cautionnement de soumission: 1 000,00\$ ou chèque visé: 500,00\$.

L'endroit où l'on peut obtenir les documents et les renseignements nécessaires à la préparation de la soumission: Direction de l'Administration des contrats et de la gestion du budget, ministère de l'Agriculture, des Pêcheries et de l'Alimentation, Place de Ville no.2, 4e étage, 1020 route de l'Église, Ste-Foy, G1V 4P3, tél. 643-2450.

Un versement de 5,00\$ en espèces, chèque visé ou mandat, non remboursable, à l'ordre du ministre des Finances est requis pour obtenir les documents nécessaires à la préparation de la soumission.

Clôture de l'appel d'offres et ouverture des soumissions: 14h30, bureau de la Direction, Place de Ville no.2, 4e étage, Ste-Foy.

Judi le 28 novembre 1985

Ferdinand Ouellet,  
Sous-ministre.

**Québec**

**avis public**

Gouvernement du Québec

Propriétaires de  
**Machinerie lourde**

Le gouvernement du Québec fait appel à vos services.

Depuis le 1<sup>er</sup> avril 1978, tous les ministères doivent utiliser le «Répertoire des loueurs» pour octroyer leurs contrats de louage de machinerie lourde.

Ce répertoire est reconstitué annuellement suite à un appel d'offres public invitant les propriétaires de machinerie lourde à soumettre leurs taux. Les soumissions reçues permettront de constituer l'édition 1986-87.

Tout propriétaire de machinerie lourde désirant inscrire sa machinerie au répertoire (édition 1985-87) doit présenter sa soumission sur le formulaire officiel.

Les taux soumis s'appliqueront aux contrats de louage octroyés entre le 1<sup>er</sup> avril 1986 et le 31 mars 1987.

Conditions d'admissibilité:

- avoir sa principale place d'affaires au Québec
- avoir un bureau d'affaires dans le district où l'on désire inscrire de la machinerie
- être propriétaire ou détenteur d'un bail de location à long terme avec option d'achat pour chaque machine que l'on désire inscrire.

Le Service des achats du gouvernement ne s'engage à accepter ni la plus basse, ni toute autre soumission.

Machinerie lourde visée par l'appel d'offres

Niveleuse	Pelle mécanique	Finisseuse automotrice
Bouleur (Bulldozer)	Pelle hydraulique	Compresseur à air
Chargeuse sur chenilles	Pelle télescopique	Foreuse sur chenilles
Tracteur sur pneus	Grue mécanique	Souffleuse à neige
Chargeuse sur pneus	Grue hydraulique	
Débusqueuse	Rouleau compresseur	

Clôture des soumissions: le 7 janvier 1986, 16:30 heures

Le Service des achats du gouvernement  
Jean-Claude Careau  
Directeur général

Demande de documents de soumission  
RÉPERTOIRE DES LOUEURS DE  
MACHINERIE LOURDE  
Service des achats du gouvernement  
150, boul. St-Cyrille Est  
Bureau 600  
Québec (Québec)  
G1R 5K4  
Tél.: (418) 643-6668

NOM OU RAISON SOCIALE: \_\_\_\_\_

Adresse: \_\_\_\_\_

**Québec**

**VENTE**

**Directement de la manufacture**

- Vêtements seconds maternité
- Pantalons
- Blouses
- Robes
- Tissus à la livre

Mercredi soir le 13 nov. 85  
de 18h à 21h.

lieu: Blauer Nicolet  
616, rue Martin.

CODRIER SUD, mardi le 12 novembre 1985 47

34980-110  
Caméra Triniton Sony modèle HVC 2000 couleur avec adaptateur pour modèle de table et certain vidéo VHS en parfaite condition. Tél. 233-2119.

33809-110  
Attention!  
Encan tous les vendredis soir à 19 h, 831, Rte 138, Baie-Jolie, Pointe-du-Lac, marchandises neuves seulement. Tél. 377-5885.

38084-110  
Stores Monic: stores verticaux, horizontaux, 40% à 50% de rabais; rideaux de dentelle, couvre-lits, toiles, 20% de rabais; estimation gratuite à domicile; Monic Brouillette, conseillère, Trois-Rivières-Ouest, tél. 378-1548.

38894-110  
Pin en ballots, 5000 pi, à vendre, en bloc ou séparément. 289-2720.

36743-110  
Meubles Girène St-François du Lac. Nous sommes toujours à votre service, des spéciaux à toutes les semaines. Du 1er au 30 nov., bureaux de 155 à 405, poêle à bois, 150\$, mobilier de salon 99\$, mobilier de cuisine en bois 200\$. Chez Meubles Girène, 163 haut de la rivière St-François du Lac. (514) 568-3971.

36748-110  
Souffleuse McKee, 2 vis, 720, en très bon ordre, 1400\$. 263-2548, heures des repas.

36572-110  
Caisse enregistreuse entièrement électronique, bas prix, Marcel 367-9914.

36571-110  
2 grosses colonnes de son JBL, 200 watts chacune, aubaine exceptionnelle, demander Marcel, (819) 367-9914.

36773-110  
Compresseur à air Craftman, 2 ans d'usage, 1 force, 110 ou 220 volts, 550\$; compresseur à air, fabrication domestique, 200\$, scie à ruban Beaver 14 pouces, 425\$; scie à ruban Rockwell Beaver, 10 pouces, 275\$; mobilier de chambre très propre, 100\$; tél. (514) 568-3250.

36785-110  
Fournaise L'Islet au bois, parfait ordre, 90\$; Ford 1/2 tonne, en parfait ordre, 450\$; tél. (819) 292-2559.

36786-110  
Orgue Fantaisie 500, neuf, de manderais 250\$; tél. 336-2761 N.-D.-Bon-Conseil.

36713-110  
3 sièges pour camion Econoline, 4 roues Rally de 14" et 1 mobilier de salon comprenant 1 causeuse, 48" et 1 fauteuil. 224-7850.

36715-110  
Table de billard en ardoise, très bonne condition. 367-2635 après 17h.

36805-110  
Bois de corde séché à l'intérieur, tél. 233-2570 après 17h00.

36892-110  
Générateur 90 kw, 600 volts, moteur Caterpillar 3304, 1978 très propre, 7000 heures, prix à discuter, aussi tuyaux galvanisés et tuyaux plastiques pour pont. (514) 564-2130.

36806-110  
Moteur de Datsun 2 000, reconditionné, prix à discuter, tél. (514) 783-6226.

36893-110  
Les Vins de la Rive-Sud. Concentrés de bière, vin et extraits de noirs, ainsi que les accessoires pour la fabrication. Nous sommes dépositaires des produits Wine Art, Wine Master et Bellarive. J.M. Poisson, 1735 Capricorne, Gentilly, 298-2263.

36815-110  
Comptoirs de magasin, usagés, à vendre, vitrés, différentes grandeurs; aussi étagères avec porte coulissante en verre, ajustables: une de 11 1/2" de long et une de 10" de long; aussi d'autres grandeurs pas chères; tél. (514) 564-2489.

36808-110  
Garage en toile, 5005, tél. 399-2797.

36839-110  
"Vins et bières Bellefleur". Tout pour faire vous-mêmes: vins, bières, boissons gazeuses ou boissons alcooliques (liqueurs). Ça vous revient pas cher; pensez aux Fêtes. "Vins Chez-Nous", 105 Jean-Racine, Trois-Rivières-Ouest, tél. 377-3448. À 1 kilomètre à Fouest du pont Laviolette, prendre rues Demontigny et Le Beau. "Vins Chez-Nous", a/s France Douville, 105, Jean-Racine, Trois-Rivières-Ouest, 698 139.



**Paul,  
St-Onge**

**ASSURANCES INC.**

- Résidentiel
- Automobile
- Moto
- Camion long courrier
- Risques commerciaux
- Magasin de détail
- Risque de ferme
- Responsabilité
- Etc.

Jean-Pierre Paul

222, 12e Avenue, Route 265,  
Deschailons, (819) 292-2021

**SUPER VENTE  
DE TUYAUX**

10% sur tous les tuyaux pour pont galvanisé, jusqu'à liquidation de l'inventaire où la vente se terminera le 20 décembre 1985.

Les Constructions Courval Inc.  
St-Zéphirin  
(514) 564-2130

**AVIS DE CONVOCATION  
Assemblée annuelle**

Avis est, par la présente donné, que l'assemblée générale annuelle de la Caisse d'Établissement de Nicolet se tiendra le 20 novembre 1985 à 13h30, en la salle Le Roi du Steak, Notre-Dame du Bon Conseil, sortie 191, de la Trans-Canadienne, pour l'étude et l'adoption de son rapport annuel, se terminant le 31 août 1985. Une invitation spéciale à tous les membres de la Caisse.

Nicolet le 6 novembre 1985.  
Germain Lefebvre,  
Secrétaire.

**PROVINCE DE QUÉBEC  
MUNICIPALITÉ DE LA  
PAROISSE ST-BONAVENTURE  
CTE YAMASKA,  
QUÉBEC**

Aux contribuables de la susdite municipalité

**AVIS PUBLIC**

AVIS PUBLIC est par les présentes donné par le soussigné, secrétaire-trésorier de la susdite municipalité que:

La Corporation municipale de St-Bonaventure demande des soumissions pour trois ans à compter du 1er janvier 1986, pour la cueillette, le transport et l'élimination des déchets, suivant les conditions et modalités spécifiées aux instructions et cahier des charges qui seront remis à toute personne qui en fera la demande, contre paiement de 25\$ au bureau de la municipalité, 720 rue Plante à St-Bonaventure, entre 9h et 16h, du lundi au vendredi.

Les soumissions seront ouvertes le 22 novembre 1985 à la session spéciale qui sera tenue ce 22 novembre à la salle municipale de St-Bonaventure à 20h.

À noter toutes les soumissions devront être reçues au bureau de la municipalité situé au 720 rue Plante, St-Bonaventure, avant 16h, le 22 novembre 1985.

La corporation municipale ne s'engage à accepter ni la plus basse, ni aucune des soumissions. Le susdit avis public sera publié dans le journal Courrier Sud, et le journal l'Express durant deux semaines consécutives.

Donné à St-Bonaventure, ce 29e jour d'octobre, mil neuf cent quatre-vingt-cinq.

Mme Roland Paul-Hus,  
Secrétaire-trésorier.

**EMPLOIS**

**SERVEUSE DE RESTAURANT**

Temps plein, temps partiel.

Information:  
**298-2888**

**DESSINATEUR**

Dessinateur en «Détail de structure» demandé, sur la Rive-Sud.

- Expérience requise
- Salaire selon expérience
- Emploi à temps plein
- Doit être qualifié pour faire des estimés

Faites parvenir votre curriculum vitae avant le 15 novembre 85, à:

C.P. 1300  
Nicolet, P.Q.  
J0G 1E0

Réf.: Dessinateur en détail  
de structure

**ACHAT — VENTE — ÉCHANGE — TRANSPORT**

Tracteur John Deere 710 avec loader Lessard, double action; pneus à tracteur et roues, rouen doubles usagés; herbes à roulettes semi-portées et hydrauliques, différentes grandeurs; tracteur Oliver 1250, plusieurs tracteurs pour pièces, chaînes à anneaux, chaînes ordinaires, différentes grandeurs, chaînes St-Pierre 18.4 X 38.

Alpha Joyal, 115-6e Rang, St-Pie-de-Guire (514) 784-2486 avant 9h00 A.M. ou 784-2507 laissez votre message et on vous rappellera.

**NOUVEAU**

Il y aura vente par encan, samedi le 16 novembre, au restaurant Lucarne Pizzeria à St-Léonard. Sera vendu: Oreillers, 4\$ l'ensemble, souliers sport pour hommes et femmes, 5\$ la paire, pantalons pour hommes et femmes, 3\$ et beaucoup d'autres choses. L'encan débute à 1h00 p.m.

Gaston Boudreau  
Encanteur licencié  
St-Léonard d'Aston  
399-2233

**ENCAN**

Il y aura vente par encan, samedi le 16 novembre à 12h30 pour: R. Laneuville, au no.8990 boul. du Parc Industriel à Ste-Grtrude (à l'entrepôt de Gilbert Colbert), sis dans le village.

Sera vendu: Ménage de maison comprenant: laveuse automatique, cuisinière électrique 30" (les 2 sont comme neufs), télévision couleur, divans-lits recouverts à neuf, poêle à bois (en bonne condition), vaisselle, bureaux et vaisselier antiques, système de téléphone ancien, cadres, "box stove" (comme neuf), banc de scie, clous, etc. Différents outils, plusieurs chaises, berceuses. Une foule d'articles trop longs à énumérer ici.

Conditions: comptant.  
Cantine sur les lieux.  
Rendez-vous à bonne heure. Bienvenue à tous.  
Pour informations s'adresser à:

Colbert et Frère Inc.  
Gilbert Colbert, encanteur  
Ste-Grtrude, cté Nicolet  
(819) 297-2711  
G0X 2S0

Toujours à votre service pour tous genres de ventes par encan.

**GRANDE VENTE  
20%**

Sur tous les carrelés en magasin: que ce soit: jupes, robes, manteaux, etc.



Très beau  
choix de tissus  
Pour robes des Fêtes:  
Lamé, soie, damassé.

**MARIETTE TOURIGNY**  
200 GRAVEL  
NICOLET



Société  
immobilière  
du Québec

**Appel d'offres**

**Réaménagement à Nicolet**

DOSSIER NO: 403-20-34  
Réaménagement de nature sécuritaire à L'Institut de police 350 D'Youville Nicolet, QC Cté Nicolet

Les travaux portent sur de l'architecture, de la structure, de la mécanique et de l'électricité.

Sont admis à soumissionner, les entrepreneurs détenant la licence appropriée en vertu de la Loi sur la qualification professionnelle des entrepreneurs de construction, qui ont leur principale place d'affaires dans la Province de Québec et qui auront réquisitionné les plans et devis en leur nom.

Les documents de soumission peuvent être obtenus à compter du 12 novembre 1985 par remise d'un montant non remboursable de 20\$ ou d'un chèque fait à l'ordre de la Société Immobilière du Québec.

La vente des documents ainsi que la réception des soumissions seront faites à l'adresse suivante: Direction des Ressources matérielles, service des opérations contractuelles, Édifice "La Laurentienne", 475 rue St-Amable, 5e étage, Québec, G1R 4X9, Tél.: (418) 643-6622.

Les plans et devis sont également disponibles pour consultation, au 190 est, boul. Crémazie, 1er étage, Montréal, d'où ils pourront être commandés. Les documents seront alors expédiés à l'acheteur à partir du bureau de vente de Québec.

Les plans et devis sont également en montre à l'Association de la Construction de Québec, à l'Association de la Construction de Montréal ainsi qu'à l'Association de la Construction du Centre du Québec Inc.

Les soumissions devront être accompagnées d'un cautionnement de soumission à l'ordre de la Société Immobilière du Québec au montant de 32 000,00\$ ou d'un chèque visé au montant de 16 000,00\$.

La Société se réserve le droit de n'accepter aucune soumission, même la plus basse.

**Date et heure limite de réception des soumissions:**

Mercredi le 4 décembre 1985  
à 15 heures  
Guy Vachon, Ing.  
Vice-président construction.

36884-110

Foyer de salon avec porte-bûches, la grille et le tuyau, 455; 2 calorifères électriques; 710 volets avec fan, 155 chacun; 1 fournaise à l'huile, de plancher, 155; 1 télévision noir et blanc, 19 pouces, 255; assortiment de roues 14 et 15 pouces pour voitures américaines, 125 chacune; 24 chaises doubles en pin, 155 chacune; gros "cash" élect., 755; 2 auvents de roulotte ou motorisés, 18 pi., 300\$ chacun; divisions en métal de compagnie avec vitre qui sert à séparer l'avant de l'arrière d'un véhicule Dodge Van; informations tél. 293-4274.

36819-110

Tour de T.V. 44 pieds avec antenne VHF-UHF-FM plus antenne VHF, ampli 40 DB, rotor, 600\$, tél. 379-9738.

36825-110

45 cages à lapins, 24" X 36", avec tout l'équipement, tél. (819) 336-4985.

36831-110

Polycopieur Roto 255, à l'alcool, 8 ans, en très bonne condition, tél. (514) 564-2465.

36833-110

Excellent bois de chauffage de 4 pieds; aussi hache de paille Wic 80 couteaux avec moteur Honda de 7 H.P. comme neuf; tél. 289-5213.

36834-110

Cages à lapins pour trente mètres, en série ou séparé, tél. (819) 287-4366.

36844-110

1 Snowmobile; 1 compresseur chaufferette électrique, 4 800 watts; 1 laveuse à pression M.F., 500 litres; tél. (514) 568-2534.

36845-110

Box-stove "home made", 17 X 18 X 36, acier fort calibre 1/4 pouce d'épaisseur, porte en fonte, au-baine 50\$, Ste-Péripée, tél. (819) 336-6665.

36847-110

Table de ping-pong 5 X 9, 3/4 pouce d'épaisseur, avec accessoires, 65\$, tél. 298-3152 Gentilly.

36851-110

Fournaise à l'huile Coleman, 5 vitesses, bon état, capacité 47 000 B.T.U./heure, prix à discuter, tél. 568-6342.

36852-110

Tu veux ta propre entreprise? Tu aimes la couture? Alors, voici: 1 machine à boutons (broder); 1 machine à boutonnières (Reece); 1 machine à bas (Blenstick); U.S. Spécial, en bonne condition, bas prix pour l'ensemble, tél. (819) 758-7326.

36864-110

Tisserandes tricoteuses, Aféas; laine 100% pure, québécoise et importée, 2 plis et 4 plis; laine de chaîne pour métier à tisser; laine fantaisie pour tricots; en bas du prix courant, à liquider pour cause de maladie, tél. 293-4486.

36867-110

Batteries neuves, prix imbattables, 39,95\$ et plus, vente et réparation. Batteries Guy Comeau, 22 St-Joseph, St-Léonard d'Aston, (819) 399-2406.

36868-110

2 pneus d'hiver A-78-13, M.S., 4 plis, 25\$ pour les 2, 222-9778.

36871-110

2 roues 13 po. de Ford avec pneus d'hiver Michelin, 175-13X, 75\$. 1 radio AM-FM avec lecteur cassettes de marque Blaupunkt C.R. 2002, 2005, T.V. noir et blanc 12 po. Zenith 50\$. 293-6975.

36876-110

Petite cuisinière au bois 6 ronds, 1 fourneau, 1 tablette blanche très propre, feu refait à neuf, 1 ensemble de chaînes à travers pour tracteur moyen de 35 à 45 forces, comme neuves, 1 boîte de compagnie Ketchum pour castrer les porcelets, comme neuve, 1 poulain Quarter Horse enregistré 8 mois, 1 poulain Belge enregistré blond, crin blanc, 6 mois, 1 attelage fine (d'ouvrage) Seky, des canards avec pompons. Tél.: 225-4435 après 17h.

36889-110

Bois de corde séché à l'intérieur, carrosse Gendron. 233-2570 après 17h.

36346-110

Bois de chauffage 14 à 16 po. de bois mélangé. Machine à coudre industrielle, 3 poêles Box Stove, vaches et taures vêlant sous peu. Foin à vendre, fendeuse à bois, remorque à vendre. 289-2254.

### maison/ 201

36702-201

À louer, maison 8 pièces, possibilité de revenus, 358 Notre-Dame, Nicolet, 293-4202.

36848-201

Maison à louer, 4 1/2, chauffé ou non (meublé). Laurier Richard, 11925, ave. des Lys, Ste-Angèle de Laval, 222-9858.

36881-201

Belle petite maison à louer, sous-sol fini, grand terrain, s'adresser au 119 rang Ste-Elizabeth, St-François du Lac, 568-2012.

36885-201

À louer, maison mobile 60 X 12, meublée comprenant laveuse-sécheuse, terrain 200 X 200, remise 8 X 12, libre immédiatement, sortie village St-Wenceslas, route 161, 285-2033.

36840-201

Maison de campagne à louer, 5 app., située à St-Wenceslas, libre 1er décembre. Tél.: 224-7835.

36745-201

À louer! Village St-Léonard d'Aston, maison unifamiliale 8 pièces vastes et garage, chauffage électrique, très propre, libre "er déc.", 2005. (819) 399-2068.

36760-201

St-Célestin Sous-louer, maison de campagne, 2 étages, grand 5 1/2 rénover, garage, grand terrain, 375\$/mois, 229-3564.

35904-201

À louer, à compter du 1er janvier 1986, grande maison sur la rue Martin à Nicolet, prix 425\$ par mois, non chauffée, non éclairée, pour informations tél. 293-6640.

36788-201

Maison de campagne à louer, complètement rénovée à neuf, bien isolée, chauffage électrique ou bois. Réal Mercier, Aston Junction, tél. (819) 226-3342.

36767-201

À louer, maison de campagne, 8 pièces, située au 13 705 rue Leblanc, St-Grégoire, libre 1er décembre; tél. 229-3685.

### logement/ 202

36670-202

Chambres à louer avec possibilité de cuisiner, plus chambre de lavage dans l'immeuble. 293-6682.

36792-202

2 1/2 meublé, chauffé, éclairé, situé rue Châtillon, libre immédiatement, tél. 293-6336.

36625-202

1 1/2 meublé, chauffé, éclairé, stationnement privé, situé au 816 B, Notre-Dame, Nicolet; tél. 293-2111.

36782-202

2 1/2 meublé, chauffé, éclairé, libre immédiatement, 1520 des Erables, Nicolet, 289-2511.

35692-202

Local commercial à louer centre-ville de Nicolet, 900 pi. ca. et entrepôt, Daniel Dubuc, tél.: 293-4551 ou 293-5867.

### SABLAGE de planchers finition cristal

229-1118



Nicole Gaillardetz 375-1996, 233-2350

ST-GREGOIRE: • Maison canadienne, garage, superbe terrain, 3 chambres à coucher, 2 salles de bains, salle de séjour au sous-sol, grand atelier PRIX RÉVISÉ

• Terrains prêts à construire; réservez immédiatement.

NICOLET: Nouvelle inscription: bungalow brique et aluminium, 27 X 41; 5 1/2 pièces, impeccable, terrain superbe, accès rivière Nicolet, remise 150\$, belle occasion.

ST-WENCESLAS: Attention, faut vendre rapidement: bungalow, 26 X 49, confortable, pour résidence principale ou chalet hiver-été, accès rivière Bécancour.

ST-LEONARD: Maison 7 1/2 pièces, près autoroute 20, construction récente, prix en bas de l'évaluation, garage 24 X 40.

ST-CELESTIN: Village: cause transfert, maison de construction minutieuse, rien n'y manque, beaucoup d'extras, vous serez surpris en visitant.



Les Immeubles UNI Inc., courtier

NICOLE GAILLARDETZ Affiliée à l'étude de Blondin, Levasseur, Proulx, notaires St-Grégoire, Ville de Bécancour

33010-202

À louer apts Marelu, 350, rue Dauth à St-Léonard d'Aston, 21/2 et 1/2 modernes, chauffées, meublées, services laveuse-sécheuse, ouvert au public, tél. (819) 399-2475.

36780-202

5 1/2 pièces, situé à Gentilly, libre 1er décembre, près des services, tél. 298-2535.

36673-202

Gentilly, au 1420 des Hironnelles, à louer, grand 5 1/2, chauffé, non éclairé, libre le 1er novembre prochain, 300\$/mois, bail mensuel garanti jusqu'au 1er juillet 1986, à déterminer par la suite. Pour visiter, 1675 des Hironnelles, Gentilly, R. Roy, 298-2094.

36739-202

Logement 4 1/2 dans village de Baie-du-Febvre, libre immédiatement, 200\$/mois. (514) 783-6939.

36740-202

Construction René Courchesne Inc., app. neufs 4 1/2, prêts le 1er décembre, rue Mgr Bruneau, Nicolet, 293-5414.

36756-202

St-Grégoire, 4 1/2 pièces, non chauffé, entrée laveuse-sécheuse, situé 1e plancher, libre immédiatement, stationnement entretenu. 293-4069.

36697-202

Chambre à louer à Nicolet, 1/2 sous-sol, salle de bains avec douche, entrée privée, salle de séjour avec T.V., possibilité de cuisiner, située près hôpital, tél. 293-4983.

30276-202

À louer logements 3 1/2 et 5 1/2, situés à Ste-Eulalie, libre immédiatement tel: 225-4250

35886-202

4 1/2 pièces, non meublée, rue Malouin, tél. 293-5996.

35888-202

Grand 3 1/2, chauffé, éclairé, à vec demi-sous-sol, 235\$ par mois, bas du Pays-Brûlé, tél. 293-5001.

36708-202

2 1/2 semi-meublé, chauffé, éclairé, rue Malouin, 293-5996.

36891-202

À louer, grand 5 1/2 au 1er étage, situé boul. des Acadiens, St-Grégoire, libre immédiatement: 229-3510 ou 233-3151.

36815-202

Ste-Grégoire, 8670 boul. Parc Industriel, près église, 4 1/2, chauffage élect., balayuse centrale, stationnement privé, 225\$/mois, 1 1/2 bachelor, semi-sous-sol, tout compris, 175\$/mois, 297-2502, 367-2065.

36827-202

3 logements à louer, 176 rue Lasalle, Nicolet 1 de 4 1/2, et 2 de 2 1/2 pièces, très propres, s'adresser à Mme Thérèse Boudreau, 293-5797.

36830-202

4 1/2 à louer au 279 route Marie-Victorin, Baieville, libre immédiatement, 783-6290.

36841-202

À louer, app. 3 1/2 pièces, meublé, à St-Léonard d'Aston, 399-2120.

36849-202

2 1/2 à louer, chauffé, meublé, éclairé, au 200, 12e Avenue, Daveluyville, 226-3396 propriétaire, ou 367-3079.

36856-202

2 - 5 1/2, retails à neuf, entrée laveuse-sécheuse. Nicolet, libre immédiatement. 293-2686 rés., 293-6481, garage.

36872-202

À louer, 3 1/2 meublé, chauffé, éclairé, entrée privée, après 5h, Nicolet, 293-2219.

36882-202

2 loyers de 4 1/2 pièces, situés route du Port St-François, Nicolet, Propres et bien éclairés, chauffage élect., grande cour asphaltée, possibilité de faire un jardin, libres immédiatement, à très bon prix. 293-4274, Nicolet.

36887-202

3 1/2 meublé, chauffé, éclairé, 2e étage, 797 rue Lamarche, Nicolet, Libre immédiatement. 293-2111.

36701-202

À louer, 3 1/2 meublé, chauffé, éclairé, 459 Châtillon, Nicolet, 293-4202.

### divers/ 203

36883-203

À louer, garage pour entreposage d'une automobile ou autre, situé route les 40 face au centre d'achats. C'est un garage sans humidité qui peut se chauffer et avec quelques logements pour brûler, 50\$ par mois. Informations: Nicolet, 293-4274.

### achetez/ 301

27205-301

Achetons morceaux d'or, bagues et chaînes croisées, vieilles dents en or. Réal Garneau, photographe-bijoutier, 211, St-Damase, Drummondville. Vente et réparation de bijoux en or, soudures faites sur place. Ouverture 10 h 30 à 17 h 30, jeudi et vendredi jusqu'à 21 h, toujours fermé le lundi.

29074-301

Je suis acheteur de vos animaux malades ou morts, nous payons le prix du marché. Admiré Baril, tél. (819) 227-4571.

34348-301

Achetez ou vous débarrassez d'un réfrigérateur au propre, tél. 233-2168.

Directement du manufacturier à Defoy

**Literie Drummond Ltée**

**ENSEMBLE MATELAS 54" ROYAL**

Relation poids/suspensions			
suspension	110 lb	170 lb	230 lb
100	Ferme	Moelleux	X
200	Ultra-ferme	Ferme	Moelleux
300	Rigide	Ultra-ferme	Ferme

• Meilleur support et longue durée

**Meubles Duhaime Enr.**

**DEFOY** 819, 367-2704 • Bas prix • Service

Plus de 25 ans • Qualité • Satisfaction

a votre service garantie

**VENTE 10 JOURS SEULEMENT**

**ÉCONOMISEZ**

sur tous nos tissus et accessoires de couture.

NOUVEAUX PATRONS MC CALLS PATRONS Jolie BOUCLAIR

**LES TISSUS DIANE ENR.**

2530, route 259 (12e Rang) (à 2 km du village)

Notre-Dame-du-Bon-Conseil 336-3265

**offre de services/ 302**

36836-302 Nouveau à Parisville! Réparation d'autoneiges, tri-motos, tondeuses à gazon, moteurs de yacht, scies à chaînes. Serge Boisclair, 259 Haut de la Rivière Pierreville, (514) 568-2753.

36805-302 Garderai enfants cher moi à la semaine ou temps partiel. Trois-Rivières-Ouest, près du pont Lavolette. 373-1627.

36855-302 Prendrais taurea en pension cet hiver, ferai labour et bûchage. 336-4894.

36874-302 Salon de recouvrement! pour meubles, vaste choix de tissus, cuirettes, velours. Bernard Rose, 87, 11e Avenue, Drummondville, 477-7951.

36345-302 Garderai enfant (0 à 6 mois) à temps partiel, jour, soir ou fin de semaine, avec expérience. 233-2168, St-Grégoire.

**TEINTURERIE ST-JEAN**

Maitre Nettoyeur Sandone

484, DES ÉCOLES, DRUMMONDVILLE, 478-1311

**3 comptoirs pour mieux vous servir**

- Tabagie Ben, Pierreville
- Lingerie familiale St-Célestin Enr.
- St-Grégoire

**LOGEMENTS À LOUER**

L'Office Municipal d'Habitation de la Ville de Bécancour offre en location à la population de la Ville de Bécancour et celle environnante des logements à prix modiques (H.L.M.) pour personnes retraitées et familles.

LIEUX	DIMENSION
Gentilly	(1) 4 1/2 pièces
Ste-Grégoire	(2) 3 1/2 pièces (1) 4 1/2 pièces
Bécancour	(1) 3 1/2 pièces
Précieux-Sang	(2) 3 1/2 pièces (1) 4 1/2 pièces
Plateau Laval (Ste-Angèle)	(2) 5 1/2 pièces

Toutes les personnes intéressées peuvent prendre information en communiquant au no. de téléphone 222-5209 ou 222-5710.

**PROVINCE DE QUÉBEC MUNICIPALITÉ DE LA PAROISSE DE SAINT-JEAN-BAPTISTE-DE-NICOLET**

**AVIS PUBLIC**

Adoption du règlement No 11-1985 modifiant les règles No 2-1981 concernant le zonage et No 3-1981 concernant le lotissement

Aux contribuables et résidents de la municipalité: AVIS PUBLIC est donné que le conseil de cette municipalité, à sa séance tenue le 4 novembre 1985, au lieu habituel des réunions du conseil, au numéro 525 de la Route du Port St-François, en la paroisse de Saint-Jean-Baptiste-de-Nicolet a adopté le règlement No 11-1985 modifiant le règlement No 2-1981 concernant le zonage et No 3-1981 concernant le lotissement, dont les objets sont: 1) de préciser les normes d'implantation des bâtiments accessoires, 2) de permettre l'aménagement d'un logement additionnel au rez-de-chaussée, à l'étage ou dans les deux à la fois dans la zone récréative, 3) de préciser les types d'utilisation commerciale accessoire permis dans la zone récréative, et 4) de reconnaître le droit de construire sur un lot qui n'a pas la superficie minimale exigée dans le règlement No 3-1981 concernant le lotissement mais qui était distinct au plan et livre de renvoi à la date d'entrée en vigueur dudit règlement, à certaines conditions. Ce règlement est déposé au bureau de la municipalité où toute personne intéressée peut le consulter et des copies peuvent être délivrées moyennant le paiement des honoraires exigibles. Fait et donné en la paroisse de Saint-Jean-Baptiste-de-Nicolet ce 5 novembre 1985.

Claude Lacroix  
Secrétaire-trésorier-adj.

36808-302  
Bournival Service, technicien possédant plus que 30 ans d'expérience dans la réparation, laveuse-sécheuse, poêle, réfrigérateur, etc. de toutes marques. 379-6963.

**emploi / 303**

36793-303  
Barmaid demandée, belle apparence, avec ou sans expérience, Hôtel Monaco, St-Léonard, tél. 399-2023 ou 399-9903.

**VENMAR**



L'ÉCONAIRE 25...

**SPÉCIAL 300\$**  
TURBINE 12 PO.  
**SPÉCIAL SURPLUS D'INVENTAIRE 52\$**  
Installation disponible

**PIERRE LÉPINE**  
St-François du Lac  
(514) 568-2561

36804-303  
Attention les jeunes! Vous avez entre 9 et 12 ans? Vous aimeriez gagner des \$\$\$ en vendant du chocolat? Tél. 293-2468.

36824-303  
Barmaid demandée avec ou sans expérience, fin de semaine, revenus intéressants. Belle apparence, Ste-Eulalie, demander Réjean, (819) 225-8203 ou 4219.

**autres / 304**

36746-304  
Votre avenir par les cartes. Choisissez au hasard 21 cartes dans un jeu, posez 3 questions, indiquez année et date de naissance. Coût 10\$, plus vos no de loterie pour une année, expédié en argent plus enveloppe affranchie à votre nom à Mme Nina Clairvoyante, C.P. 1444, St-Cyrille Wendover, J0G 1H0. Rendez-vous: 397-5743.

36816-304  
Remerciements au St-Esprit pour faveur obtenue avec promesse de le faire publier. D.L.G.

**PIÈCES D'AUTOS USAGÉES**

Les pièces d'autos usagées de St-Célestin enr. vous offre, 6 jours par semaine, des pièces de carrosserie et de mécanique, en bon état, de différentes marques, à des prix abordables.  
Tél. 229-3536.

36741-304  
Votre avenir par les cartes! Pigez 21 cartes dans paquet complet, les écrire, inclure 25 en argent et enveloppe affranchie obligatoire, à Mme Bourgie, C.P. 9981, Québec 10, G1V 4C5.

27202-304  
Carol Projean, technicien et accordeur de pianos diplômé, membre de la Fraternité C.P. 56, Pointe-du-Lac tél. 377-3050

36877-304  
Votre avenir par les cartes. Choisissez 21 cartes dans le jeu complet, posez 3 questions, indiquez date de naissance. Coût 8\$ (argent), enveloppe affranchie. S.V.P. Jenny Voyante, C.P. 481, Davelyville, G0Z 1C0.

36826-304  
Remerciements au Sacré-Coeur pour faveur obtenue. Que le Sacré-Coeur de Jésus soit loué, adoré et glorifié à travers le monde pour des siècles. Amen. Dites cette prière 6 fois par jour, pendant 9 jours et vos prières seront exaucées même si cela semble impossible. L.D.

**MAISON À VENDRE**

St-François-du-Lac  
Cause: déménagement  
(514)783-6413

**C'était l'Halloween aux Galeries**



Les marchands des Galeries de Nicolet ont fêté dignement l'Halloween. Ils ont même organisé un petit concours de déguisement qu'a gagné Solange Dion. Elle a mérité un repas pour deux personnes d'une valeur de 25\$ à la Brasserie l'Amitié. Denise Tourigny, en se classant 2e, a mérité une bouteille de vin. Les membres du jury étaient Laurent Proulx, Madeleine Lambert et Simon Provencher. (Photomaje Enr.)

36880-304  
Remerciements au St-Esprit pour faveur obtenue. R.C.  
36854-304  
Remerciements à Notre-Dame du Cap, la faveur obtenue de faire publier. A.H.

36879-304  
Cartomancienne sur rendez-vous, demandez Lyne, 124 rue Châtillon, Visitation. (514) 564-2971.

**X MOTS CROISÉS**

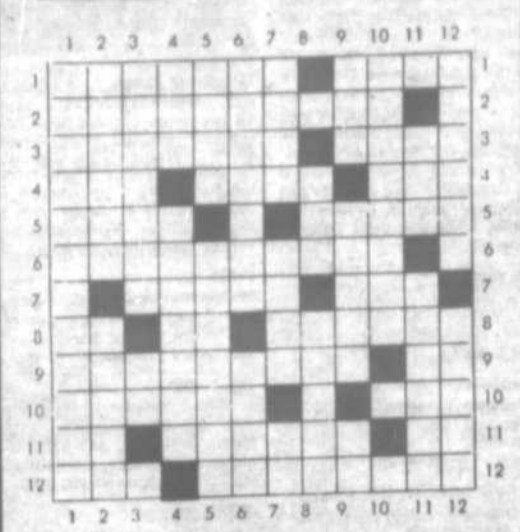

**HORIZONTALLEMENT**  
1-Préjudice. — Compromis d'un café.  
2-Beurre pour nettoyer les bouteilles.  
3-Hydrocarbure benzénique. — Élever.  
4-Catère. — 1 tisser. — Roi d'Israël.  
5-Quatrième partie du jour. — École de morale.  
6-De Finlande.  
7-Louange. — Plante herbacée, type de la famille des légumineuses.  
8-Cela. — Iridium. — Ouvrier qui calafate les navires.  
9-Des Tropiques. — Venu au monde.  
10-Appelle le dos. — Sport.  
11-Sans vêtements. — Le cavalier qui appuie le pied. — Préfixe péjoratif.

**VERTICALEMENT**  
1-Ne dit de substances propres à désinfecter.  
2-Action d'écouter. — Escarpé.  
3-Quantité qui tient le milieu entre plusieurs autres. — Les des Pyrénées.  
4-Ouvrage de maçonnerie. — Raccourci dans l'expression de la pensée.  
5-Confession. — Temps de la conjugaison grecque qui indique un passé indéterminé.  
6-Racine d'une plante qui est du genre panax. — Il brame.  
7-Anc. ville d'Italie. — Préfixe. — Couffre.  
8-Roue à goupes d'une poule. — Danseuse et chanteuse en Orient.  
9-Jardin rocailleux. — Bobine mobile autour de la poignée d'une manivelle. — Route rurale.  
10-Qui met en oeuvre des moyens importants.  
11-Bienheureux. — Tissu de coton, jeune chinois.  
12-Animal des mers chaudes. — Coloris du visage.

**Un message important s'adressant aux milliers de consommateurs et consommatrices de la région de la Mauricie**



Voici enfin un mouvement d'économie qui prend de plus en plus d'ampleur au Québec.

Aimeriez-vous devenir un client privilégié et pouvoir bénéficier d'escomptes alléchants? C'est possible! C'est gratuit!

Notre entreprise a judicieusement sélectionné pour vous, des commerçants membres de ce mouvement d'économie privilégiée. En plus de la satisfaction et de la même qualité de services chez tous les marchands qui affichent l'emblème de la carte privilège, vous pourrez bénéficier d'un escompte immédiat sur tout achat de marchandises ou services, sur simple présentation de votre carte privilège.

Ce pouvoir d'achat collectif fera en sorte que des milliers de consommateurs sérieux pourront ainsi économiser chez des marchands reconnus dans divers domaines, tels que: alimentation, automobile, bijouterie, confection pour dames, mercerie pour hommes, chaussure, cosmétiques, décoration, articles de sport, restauration, charcuterie et autres...

Comment vous la procurer? Tous les marchands participants affichent l'emblème de la carte privilège. Lors de vos achats et sur simple demande, ils se feront un plaisir de l'offrir pour vous faire économiser.

Tel. 367-1111



J'ECOUTE TOUJOURS  
cigb  
102,3fm



**REPRISE MARCHANDISE CHEZ LAMPRON MEUBLES**

DESCRIPTION	PRIX
Lave-vaisselle mobile blanc	150\$
Lave-vaisselle + four + plaque de surface	880\$
Causeuse, 2 fauteuils, 2 tabourets	450\$
Cuisinière verte	210\$
Cuisinière blanche	195\$
Cuisinière au gaz avec annexe au gaz	150\$
Laveuse blanche	295\$
Sécheuse blanche	145\$
Sécheuse verte, Maytag	190\$
Laveuse, sécheuse, vertes	425\$
Laveuse jaune	310\$
Mobilier de cuisine, table et 6 chaises	175\$
Chaise berçante (Meubles du pays)	100\$
Table de bout + table à café	205 ch.
Secrétaire	100\$
Stéréo mobile	175\$

Le seul magasin de la région à offrir à son service un technicien compétent qui est disponible pour l'entretien de tous vos appareils ménagers. Qualité, service, bas prix: voilà pourquoi nous sommes numéro 1.

**LAMPRON MEUBLES**

281, Notre-Dame, Notre-Dame du Bon Conseil  
336-2630



**URGENT, À LOUER OU À VENDRE:**  
À St-Gregoire, bungalow libre dans 1 mois, 5 1/2 pièces, piscine 21', garage, à 4 minutes du pont de Trois-Rivières.  
À ST-CELESTIN:  
Libre immédiatement cottage 9 pièces, à 10 minutes du pont de Trois-Rivières.  
À PRIX TRÈS RÉDUIT:  
Maison mobile 12 X 48, 2 chambres à coucher.  
ST-JEAN-BAPTISTE DE NICOLET:  
Très jolie propriété, secteur résidentiel, excellente construction, grandes pièces, foyer, piscine, garage.  
SUR LE BORD DU FLEUVE:  
Pour petits budgets, à très bas prix, bungalow 4 1/2 pièces avec vue sur le fleuve.  
SUR LE BORD DU FLEUVE  
Luxueux bungalow, 5 pièces, foyer en pierres, 2 garages chauffés, terrain superbe.

**ST-SAMUEL:**  
Bungalow ou cottage, 2 excellentes constructions, secteur boisé et résidentiel, bas prix.  
**ST-GREGOIRE:**  
Cottage ancestral 6 1/2 pièces, entièrement rénové, près de tous les services.  
**STE-GERTRUDE:**  
Très jolie maison mobile, 14 X 68, ancrée sur solage de blocs 8' x 5 1/2 pièces.  
**ASTON:**  
Cottage vendu seul ou avec ferme, 8 1/2 pièces, entièrement rénové, libre immédiatement.  
**ST-CELESTIN:**  
Cottage 9 1/2 pièces, chauffage bi-énergie, garage.  
**RIVE-NORD:**  
Garage et équipement pour débousselage et peinture, sujet au projet C6, aide gouvernementale pour financement.  
**RIVE-SUD:**  
Bâtisse commerciale 30 X 65, prix réduit, idéale pour petite industrie ou entrepôt.  
**MIAMI:**  
Pour moins de 14 000\$ U.S., luxueux condo, partagé, vous donnant possibilité de voyager partout dans le monde en tout temps de l'année.

**RE/MAX p. bellemare & ass. inc.**  
1285 rue aubuchon  
trois-rivières G8Y 5K4  
(819) 373-7140

# Nouvelle attendue pour les chasseurs de la grande oie blanche

Par Onil Provencher

Le 17 septembre dernier, madame Anne Blouin, député du comté de Montmorency-Orléans, annonçait au nom du ministre fédéral de l'Environnement, M. Tom McMillan, une augmentation du nombre de chasseurs lors des chasses quotidiennes à l'oie blanche, à la Réserve nationale de faune du Cap Tourmente.

Cette mesure attendue depuis fort longtemps faisait suite aux nombreuses demandes d'accessibilité supplémentaire adressées par

les chasseurs au cours des dernières années, ainsi qu'aux nombreuses pressions exercées par différents organismes locaux, dont l'Association de chasse et pêche de la Côte-de-Beaupré, la municipalité de St-Joachim et les chroniqueurs de chasse et pêche. Cette chasse quotidienne crée six nouveaux emplois temporaires, tout en permettant à 480 chasseurs supplémentaires d'accéder à la chasse sur la Réserve. Ceci vient presque doubler le nombre de chasseurs au Cap Tourmente, passant de 528 chasseurs admis annuellement à la chasse traditionnelle à 1 008 chasseurs.

Cette décision d'Environnement Canada était également motivée par une augmentation sensible de la population d'oies. Le Service canadien de la faune (SCF) prévoyait que celle-ci serait de 300 000 à 350 000 individus cet automne. Cette mesure permettra entre autres de diminuer l'impact que pourrait avoir le troupeau sur sa ressource alimentaire. Ce n'est certes pas les chasseurs qui se plaindront de cette initiative dans les années futures.



Mme Louise Dussault en compagnie des membres de "l'Envol féminin" de Nicolet. (Photomaje Enr.)

## CALLOSITÉS?



Solution du dernier problème

DOMMAGE À LA PEAU  
POUR LE VIEUX  
STYRENE  
TRESER  
NON ENNUI  
FINLANDAIS  
ELOGE  
CALIFORNIE  
TROPICALE  
ADOSSE  
NUETRIER  
TEXEFFERENT

## LOCAL (AUX) COMMERCIAL (AUX) A LOUER CENTRE-VILLE NICOLET

(coin Brassard et Notre-Dame)  
● Idéal pour commerce détail ou pour bureaux  
● 1 local de 600 pi.c.  
● 1 local de 900 pi.c. et entrepôt (env. 900 pi.c.)

Pour informations:  
Daniel Dubuc  
293-4551  
293-5887

## REMERCIEMENTS

### REMERCIEMENTS

La famille Hamel remercie bien sincèrement toutes les personnes qui leur ont témoigné des marques de sympathie lors du décès de:

Mademoiselle Juliette Hamel  
de Nicolet  
survenu le 11 octobre 1985

soit par des offrandes de messes, tributs floraux, visite ou assistance aux funérailles. Veuillez considérer ces remerciements comme personnels.

# les cartes professionnelles

AVOCAT

**Fontaine & Gagné** AVOCATS PROCUREURS

Me SERGE FONTAINE B.A.L.L.L.  
Me LOUIS GAGNÉ D.E.C., L.L.L.

SOIR: POLYCLINIQUE 55  
STE-PERPETUE 4825 BOUVET, suite 123  
TEL.: (819) 336-6128 SECTEUR ST-GREGOIRE  
NICOLET (coin de J0G1) VILLE BECANCOUR, QUE. G0X 2T0  
TEL.: (819) 293-2091 TELEPHONE: (819) 233-3100

OPTOMETRISTE

dr michel morin, o.d. OPTOMETRISTE

**lunettes  
lentilles de contact**

Polyclinique de la Rive-Sud  
257, rue Courchesne, Nicolet  
Sur rendez-vous pour examen de la vue 293-2020

COMPTABLE

**Samson Belair** Comptables agréés

Jean-Paul Lamy, f.c.a.  
Maurice Bettez, c.a.  
Guy Laroche, c.a.  
Pierre Beaudoin, c.a.  
Gabriel Pellerin, c.a.  
Clément St-Cyr, c.a.  
Léon Trépanier, c.a.

Gaëtan Doucet, c.a.  
André Tousignant, c.a.

C.P. 130, 6500, 3e avenue Parc Industriel Bécancour, G0X 1B0  
Tél.: (819) 294-6622

C.P. 1600  
324, Des Forges  
Trois-Rivières, G9A 5L9  
Tél.: (819) 379-8341

**GÉLINAS & OLIVIER** OPTOMETRISTES

Dr. Alain Gélinas o.d.  
Dr. Jacinthe Olivier o.d.

**Polyclinique 55**  
4825, rue Bouvet, St-Grégoire  
233-3123

• Centre-ville de Trois-Rivières  
1515, rue Royale (coin des Forges), Trois-Rivières 376-6776

• Centre médical de Trois-Rivières-Ouest  
5605 boul. Jean XXIII, Trois-Rivières-Ouest 376-8386

Examen de la vue, lunettes, lentilles cornéennes  
Vision art-scopaire et scolaire, réduction visuelle

OPTOMETRISTES

**CADRIN, BÉLIVEAU inc.**

Conseillers en administration

Robert Cadrin, C.G.A.  
Jean-Claude Béliveau, C.G.A.  
Lise Proulx, C.G.A.

Édifice de la Caisse populaire  
181, rue Notre-Dame, C.P. 760  
Nicolet, Qué. J0G 1E0 (819) 293-6181

**CHIROPATICIEN**

**Dr Denise Lemire** chiropraticienne

Mar.-Jeu.-Ven.  
11h - 14h  
16h - 20h

91 Place 21 Mars  
centre-ville, Nicolet  
293-6383

**VERRIER RICHARD HEBERT BÉLIVEAU PAQUIN & ASSOCIÉS**

Comptables Agréés

4825, rue Bouvet  
Suite 107, St-Grégoire  
Ville de Bécancour  
Québec G0X 2T0  
(819) 233-3355

Édifice de la Caisse populaire  
181, rue Notre-Dame  
Nicolet  
Québec J0G 1E0  
(819) 293-6181

**PSYCHOLOGUE**

**SERVICE DE PSYCHOTHÉRAPIE  
POLYCLINIQUE 55**

Charles Ricard, psychologue, membre de la C.P.P.Q.  
**CLIENTÈLE**  
• Enfants • Adolescents • Adultes • Couples et familles

**SERVICES OFFERTS:**  
• Psychothérapie • Thérapies individuelles et de couples  
• Evaluation psychologique • Expertise psycho-juridique  
• Expression de soi • Relaxation

CONSULTATION SUR RENDEZ-VOUS:  
233-3123

**GAGNON ET ASSOCIÉS**

CHARLES GAGNON, comptable agréé,  
JOFFRE GAGNON, comptable public enregistré

**SOREL** 111 rue Georges  
Tél.: 743-7903

**NICOLET** Zénith 53760

**DENTISTE**

Polyclinique de la Rive Sud  
257, Mgr Courchesne  
NICOLET, QC J0G 1E0 Tél.: (819) 293-2114

**Clinique dentaire Houle & Raïche**  
Dr Clément Houle, D.M.D.  
Dr Claude Raïche, D.M.D.  
CHIRURGIENS DENTISTES

**ASSURANCE**

**Agences Pierreville Inc.**

Courtier d'assurance générale

● RÉSIDENCE;  
● AUTO;  
● COMMERCIAL;  
● AGRICOLE;  
● FEU;  
● VOL;  
● ETC.

**LOUIS ST-AMANT**  
C. d'A. Ass.  
(514) 568-3290  
rés.: (514) 568-2636

**JEAN LAVIGNE**  
C. d'A. Ass.  
568-2607  
rés.: (819) 478-7749

58 rue Georges  
Pierreville  
(514) 568-3290  
(514) 568-2607

26, Place de l'Entraide  
Sorel  
(514) 742-4536

**Dr. Guy Bélanger**  
CHIRURGIEN DENTISTE

Polyclinique 55, 4825 Bouvet, Suite 109,  
St-Grégoire (Québec), G0X 2T0

Ouvert le soir  
Cas d'urgence acceptés

Tel. 233-3040

52 COURRIER SUD, mardi le 12 novembre 1985

DESCHAILLONS Dubuc et Frères enr.

NICOLET Marché Paul Beaumier

PIERREVILLE Super Marché Rouillaro



# MÉTRO

## LE SPÉCIALISTE DES AUBAINES



DEMANDEZ LA CIRCULAIRE DE LA SEMAINE  
À VOTRE SPÉCIALISTE DES AUBAINES

**RAISIN ROUGE  
NAPOLEON**  
Importé d'Espagne,  
Canada no 1

**1,71/kg** **78¢** /lb

**PAMPLEMOUSSES  
BLANCS**  
Produit de la Floride  
gr. 48

**6/89¢**

**BOLOGNE  
MÉRITE**  
régulier ou ciré  
morceau 2 lb (1 kg)

**2,18/kg** **99¢** /lb

**LONGE DE PORC**  
bout de côtes  
env. 3 lb (1,4 kg)

**FRAIS** **2,18/kg** **99¢** /lb

**BEURRE  
D'ARACHIDES  
MÉTRO**  
crèmeux, croquant  
bocal 500 g

**99¢**

**BEIGNES  
MÉTRO**  
nature ou sucrés

**cello 12** **69¢**

**CIGARETTES  
BELVEDERE**  
régulières,  
format régulier ou king size  
cartouche de 200

**16,99**

Avis: Santé et Bien-être social Canada considère que le danger pour la santé croît avec l'usage - éviter d'inhaler.

Une boîte gratuite  
à l'achat de

**CÉRÉALES  
CORN FLAKES  
KELLOGG'S**  
boîte 350 g

**2 pour 1  
avec coupon**

**99¢**

99¢ ch. sans coupon  
Valable du 11 au 16 novembre 1985 chez Métro seulement.  
Limite 1 coupon par client.  
Au détaillant: pour être remboursé, veuillez retourner vos coupons à  
HERBERT A. WRITTS  
C.P. 2140, Station A, Toronto, Ontario M5W 1A1  
Kellogg's vous remboursera 1,00\$ plus .09\$ pour les frais de manutention.

K85207

**EN EXCLUSIVITÉ**  
**T-FAL**  
L'ÉLÉGANCE  
Royale

Plus de **40%** **Dernière semaine**

En vedette  
cette semaine:

**Poêle à frire 24 cm**  
**10,99** Taxe en sus

Voir détails en magasin

Les articles annoncés dans cette page sont en réclame aux supermarchés Métro situés dans la ville de diffusion de ce journal et sa proche banlieue du lundi 11 novembre au samedi 16 novembre 1985 jusqu'à 17h00. Nous nous réservons le droit de limiter les quantités. Si un article venait à manquer, n'hésitez pas à demander un bon d'achat différé. Si certaines marques de commerce de produits annoncés ne sont pas disponibles dans certaines régions, elles seront alors remplacées par une autre marque de commerce de même nature et d'un prix coûtant égal ou supérieur. Pas de vente aux marchands.

# MÉTRO

## LE SPÉCIALISTE

*par excellence*

## Sports divers



Rosaire Lemay

Dans les sports, les chiffres, ça ne veut pas tout dire, mais presque. Si, au niveau des statistiques, certains noms apparaissent plus souvent que d'autres, il ne faut pas perdre de vue que le hockey est avant tout un jeu d'équipe. Grâce aux minutieuses du statisticien de la ligue Jean Bouchard, nous laissons parler les chiffres.

Voici quelques bribes de ce que nous démontrent les statistiques en date du 3 novembre dernier. Royal Poliquin, meilleur compteur avec 16 buts et 9 assistances en 9 parties. Les meilleurs gardiens sont André Gagné avec une mo-

Joutes à venir dans la ligue Olympique O'Keefe: vendredi le 15 novembre, Bécancour sera à Daveluyville et Deschailions à Nicolet à compter de 20h30. Dimanche le 17, St-Wenceslas sera à

Daveluyville et Nicolet affrontera Deschailions à l'aréna de Lotbinière-Ouest à compter de 13h30.

### La ligue olympique...en chiffres

enne de 2.67 et Daniel Laplante avec une moyenne de 3. Ils sont du Nova de Nicolet. Les Riverains ont une efficacité en avantage numérique de 38.2%, ce qui les place premiers tandis que le Nova offre une efficacité en désavantage numérique de 76.6%.

Le Métro Deschailions a compté le plus de buts en désavantage numérique soit six en 55 occasions. L'équipe la moins punie est Daveluyville avec une moyenne de 12.2 minutes par joute alors que le Nova s'avère l'équipe

la plus punie avec 27.4 minutes par joute.

Royal Paquin a compté le plus de buts en avantage numérique soit six tandis que Léo Dubuc du Deschailions et Charles Doucet en ont réussi deux chacun en désavantage numérique. Mario Mailhot du Bécancour et Réjean Lupien des Aigles ont compté chacun deux buts gagnants. Roger Vandal des Riverains est le joueur le plus puni et Royal Paquin a compté trois buts et plus dans deux parties. Aucun blanchissage n'a été réussi chez les gardiens. Serge Guillemette des Aigles de Daveluyville est le gardien qui compte le plus de victoires à sa fiche avec quatre, aucune défaite et deux nulles. Finalement, Royal Paquin s'est mérité trois fois la première étoile, une fois la deuxième et deux fois la troisième.

Chez les statisticiens de la rive sud, à date, Jean Bouchard se classe bon premier.

L'équipe Atome maison de hockey, faisant partie du hockey mineur, est bien supportée par les dirigeants et les parents de ces jeunes hockeyeurs. Il semble que Michel Ratté, des Equipements de Bureaux de la rive sud, soit l'un des inlassables et dévoués supporters.

Michel Paradis, représentant Molson, nous faisait savoir ces jours-ci que les billets pour la joute des anciens pros de la LNH contre une équipe de Nicolet s'envolaient rapidement. On le sait déjà, cette joute sera disputée à l'aréna de Nicolet le 29 novembre prochain.

Royal Paquin, de l'équipe Métro-Deschailions dans l'Olympique, vogue allègrement vers le championnat des compteurs. La saison est encore jeune il est vrai, mais Royal devance le deuxième compteur, François Poliquin, par plus de dix points. D'ailleurs, ceux qui ont vu évoluer Royal Paquin conviennent qu'il fait classe à part.

Lors d'une rencontre sociale, si vous voulez discuter sports, vous avez tout avantage à passer un bout de veillée avec Jean Lemire, de St-Zéphirin. En plus d'être fin causeur, il est presque une encyclopédie, doublé d'un remarquable observateur. On sait que Jean est le frère du défunt Paul-Hubert Lemire qui a dirigé la ligue intermédiaire pendant presque 10 ans.

Les Nordiques ont leur petit tigre, la Rive sud a sa petite tigresse. Gaétane Désilets, de St-Grégoire, c'est connu, est fort compétente à titre d'entraîneur au hockey mineur. Elle imite son modèle au point d'éprouver elle aussi de sérieux troubles de vision. Prompt rétablissement Gaétane.

Un gros bravo à Guy Chartier qui accomplit un excellent travail à titre de gérant du Nova dans la ligue Olympique.

Sylvain Bourassa a fait l'acquisition de nouveaux patins, mais ce sont des patins de joueur d'avant. Serait-il insécure quant à son poste de gardien de buts dans la joute contre les anciens pros?

A propos du même Sylvain, dans la ligue des Lève-tôt, on l'appelle malicieusement la passoire. Faudrait lui demander des explications... ou les demander à Pierre-Louis Biron.

Le 12e tournoi de hockey-éponge et de ballon sur glace de Warwick se déroulera les 6, 7 et 8 décembre à l'aréna de l'endroit. Il y aura catégorie classe B et classes B et C pour dames au ballon sur glace. Au hockey-éponge, il y aura une classe B et une classe C pour hommes et une classe C pour dames. 48 clubs sont admis pour des bourses totalisant 3 000\$. Pour plus d'information, on communique avec Bruno Nadeau à [819] 358-2020.

Le tournoi Bantam F.-X. Gagné Ltée s'annonce comme un événement d'envergure. A sa 12e édition, le tournoi est ouvert à toutes les régions du Québec. Déjà, le président Jean-Guy Favreau nous mentionnait que 35 équipes sont déjà inscrites. Rappelons que le tournoi se déroulera du 26 décembre au 5 janvier.

Gilles Vaillancourt, président du hockey mineur sur la rive sud, accomplit beaucoup de boulot en

même temps à tel point que ses confrères de la polyvalente Jean Nicolet trouvent qu'il grisonne rapidement. De plus, par les temps qui courent, Gilles est entrepreneur en construction puisqu'il est à s'ériger une maison unifamiliale près de l'aréna de Nicolet. Attention, Gilles, tu vas brûler la chandelle par les deux bouts.

Un voyage pour assister à une partie des Nordiques est organisé pour mercredi le 4 décembre prochain alors que les Canucks seront au Collisée. Le départ se fera du restaurant Namasak de Gentilly à 17h00. Le coût est de 23\$ comprenant transport et billet d'admission. Pour inscription ou information, on appelle Alain Poliquin à (819) 293-3430.

### Agence Bernard Turcotte LIGUE DE HOCKEY OLYMPIQUE DE LA RIVE SUD CLASSEMENT

(En date du 5 novembre 1985)

EQUIPE	PJ	V	D	N	PP	PC	PUN	PTS
Nicolet	8	5	1	2	37	21	204	12
Daveluyville	10	5	3	2	36	33	116	12
Deschailions	11	3	4	4	55	57	289	10
Bécancour	9	4	4	1	44	49	158	9
St-Wenceslas	10	2	7	1	45	57	184	5

#### COMPTEURS

NOM	EQUIPE	PJ	B	A	PUN	PTS
Royal Paquin	Deschailions	11	18	10	20	28
Alain Piché	St-Wenceslas	10	8	11	0	17
Sylvain Nourry	St-Wenceslas	10	9	7	10	16
François Poliquin	Bécancour	9	8	8	8	16
Mario Lemay	Deschailions	11	5	11	4	16
Mario Houle	St-Wenceslas	10	11	3	4	14
Mario Laplante	Nicolet	8	5	8	10	13
Alain Poliquin	Bécancour	9	4	8	2	12
Jacques Lemire	Daveluyville	10	3	8	20	11
Roger Vandal	Bécancour	9	2	9	55	11

#### MEILLEURS GARDIENS

NOM	PJ	MIN	BC	BLANC	MOY
André Gagné	4	180	9	0	2.25
Daniel Laplante	4	180	12	0	3.00
Nicolet	8	360	21	0	2.63
Serge Guillemette	7	291	20	0	3.09
Martin Poirier	4	159	13	0	3.68
Daveluyville	10	450	33	0	3.30
Ben L'Héroult	9	340	32	0	4.24
Jean Morin	3	123	18	0	6.59
Ghyslain Roux	2	32	7	0	9.84
Deschailions	11	495	57	0	5.18
Marco Déry	8	321	38	0	5.33
André Turcotte	3	89	9	0	5.87
Steve Baril	1	15	2	0	6.00
Bécancour	9	405	49	0	5.44
André Joubert	1	45	2	0	2.00
Fred Gourlay	8	330	42	0	5.73
Jean-Yves Poisson	2	75	13	0	7.80
St-Wenceslas	10	450	57	0	5.70

#### RÉSULTATS DE JOUTES

Vendredi 1er novembre  
Daveluyville 3 / Bécancour 5  
Deschailions 4 / St-Wenceslas 8  
Dimanche 3 novembre  
Deschailions 1 / Nicolet 4  
Bécancour 2 / St-Wenceslas 7

#### JOUTES À VENIR

Vendredi 15 novembre  
20h30: Bécancour / Daveluyville (à Daveluyville)  
20h30: Deschailions / Nicolet (à Nicolet)  
Dimanche 17 novembre  
13h30: St-Wenceslas / Daveluyville (à Daveluyville)  
13h00: Nicolet / Deschailions (à St-Pierre)

#### JOUEUR DE LA SEMAINE (Du 28 octobre au 3 novembre)

Alain Piché  
de Lessard Machinerie St-Wenceslas

EXPLOIT: Alain a réussi 3 buts et 2 passes en 2 joutes, dont le but gagnant dans une victoire de 8-4 contre Deschailions. Il s'agissait de la première victoire de St-Wenceslas cette saison.

Entrée: 2\$

le courrier

Spot O'Keefe

CJTR

**VENTE ET ECHANGE**  
Patins neufs et usagés  
vente de chaussures de travail  
**CORDONNERIE ST-PHILIPPE**  
335 Laurier, Trois-Rivières, 375-3444

**LE HOCKEY DU NOVA**  
**DIMANCHE 10 NOVEMBRE 14h00**  
Guy Villiard (No.5) (Défense)  
**BÉCANCOUR VS NOVA DE NICOLET**  
"L'après-hockey"...  
C'est un rendez-vous à la  
**BRASSERIE LA BAVAROISE**  
Repas-bière en fût  
Centre-ville 159 Panet, Nicolet  
En collaboration avec: le courrier

**SMOKED MEAT**  
Voir P. 39  
RESTAURANT

**MAUX DE DENTS?**  
Toothache Pain  
Les Maux de Dents  
**orajel**  
POUR SOULAGEMENT IMMEDIAT DE MAUX DE DENTS  
Commerce Pharmaceutics, Ltd.

### DES ENGAGEMENTS CONCRETS: PERSONNES ÂGÉES

— Aide de 50% du coût total jusqu'à concurrence de 50,000\$ pour doter les clubs de l'Âge d'Or de locaux permanents. Coût: 2,5 millions \$ par année.

**EN TOUTE CONFIANCE YVES BEAUMIER**

PARTI QUÉBÉCOIS NICOLET-YAMASKA

Annonce retenue et payée par Jacques Brochu agent officiel de Yves Beaumier



# Succès au rallye automobile de Ste-Eulalie

Par Rosaire Lemay

Dimanche le 3 novembre

## Chers électeurs de St-Sylvère

Je veux vous remercier pour la confiance que vous m'avez accordé lors du scrutin du 3 novembre dernier à St-Sylvère.

Soyez assurés de mon entière collaboration avec les conseillers pour le bien de notre municipalité.

Votre tout dévoué,

**Claude Beaudoin, Maire**

vembre dernier, 39 participants prenaient la route en début d'après-midi afin de participer à un rallye automobile organisé par l'équipe de Hockey club des Pins. Comme il arrive parfois lors d'une telle activité, certaines voitures ont parcouru une plus longue route que ne le prévoyait le rallye.

Les cinq premières équipes au total des points étaient, 1ère position: Thérèse et Aurèle Aubry; deuxième position: Lise et André Perreault; troisième position: France et Vital Marchand; quatrième position: Sylvain et Maryse Lupien; cinquième position: Berthe Lacharité et Daniel Genest.

On sait que le Club des Pins fait partie d'une ligue de hockey qui évolue le samedi soir à l'aréna de Daveluyville.

On retrouve également dans cette ligue les représentants de St-Rosaire, St-Louis

de Blandford, St-Sylvère et deux équipes de Daveluyville.



Dans l'ordre habituel, le maire de Ste-Eulalie, M. Roland Aubry et l'équipe gagnante du rallye: Thérèse et Aurèle Aubry. (Photo Rosaire Lemay).



L'équipe qui s'est classée troisième au rallye: Dans l'ordre habituel: M. Vital Marchand, France et M. Roland Aubry.



L'équipe qui a terminé deuxième, Lise et André Perreault de Daveluyville, en compagnie du maire Roland Aubry. (Photo Rosaire Lemay).

**POMPES À EAU**  
 Vente Pièces  
 Service Piscine  
 "Pour vos problèmes d'eau"  
 Plus de 30 ans  
**LAUNIER** Ltée  
 5825, boul. Royal Trois-Rivières Ouest  
 819-375-7771

## CHEZ L. ROUSSEAU LTÉE DE NICOLET Le SERVICE avant TOUT



Robert "Bob" Rousseau, le spécialiste des souffleurs vous invite à venir faire la mise au point de votre souffleur... Peu importe la marque!

«Nous avons un choix de 7 modèles différents en inventaire à des prix défilants toute compétition».

## SPÉCIAL du MOIS

**SOUFFLEUR M.T.D.** (10 H.P.) 26 pouces, Démarreur électrique, chaîne, barre de coupe, avec phares

**1179\$**

**QUINCAILLERIE L. ROUSSEAU LTEE**

CENTRE-VILLE NICOLET

293-4825

MARCHAND

VENTE · SERVICE · ECHANGE · PIÈCES

## NOUVEAU

**NOURRITURE EN VRAC:**  
 POUR VICTORIAVILLE ET DANVILLE

- oiseaux sauvages - lapins - hamsters
- perruches - chats - chiens - pigeons - etc...



## SPÉCIAL RÉNOVATION

4 AU 23 NOVEMBRE '85



20 KILOS EN SPÉCIAL

**23,50\$**  
 + TAXE



8 KILOS EN SPÉCIAL

**13,95\$**  
 + TAXE

## MEUNERIE TROTTIER INC.

315 Boul. Labbé, VICTORIAVILLE, 758-3828  
 16 Route 116, DANVILLE, 839-2745  
 620 Des Cèdres, STE-EULALIE 225-4418

## Croquet à Bécancour

Par Rosaire Lemay

Le tournoi de croquet Henri Désilets s'est terminé le 3 novembre dernier. Les gagnants ont été les suivants:

Dans la classe A: Nelson Teasdale et Pierre Champoux. Dans la classe B: Raymond Lavigne et Nicole Poliquin. Ces gagnants se sont mérités des trophées gracieuseté

de l'agent Molson représenté par Michel Paradis. Un prix de présence a également été offert par l'épicerie Réal Mailhot.

La direction du club de croquet tient à remercier les commanditaires et les participants. Il y a encore de la place pour ceux et celles qui voudraient devenir membres.

DANS LA LIGUE OLYMPIQUE

## Alain Piché joueur de la semaine

Par Rosaire Lemay

La ligue a en effet désigné Alain Piché comme joueur de la semaine se terminant le 3 novembre. Ce joueur de centre du Lessard Machineries de St-Wenceslas, Alain a compté trois buts en

plus de récolter deux aides permettant ainsi à son équipe de s'assurer ses deux premières victoires de la saison dans ce nouveau circuit.

Joueur calme doué d'un sens remarquable de l'anticipation et ex-

cellent manieur de bâton, Alain Piché donne toujours son plein rendement. Il complète un bon trio avec Sylvain Nourry et Mario Houle.

Bref, cet ancien joueur du junior B de Nicolet, qui a également évolué pour les

défunts Marquis de St-Célestin dans l'intermédiaire, est en train de se révéler la bougie d'allumage qui pourrait permettre au Lessard Machineries de quitter le sous-sol du circuit.

LIGUE OLYMPIQUE

## Deschailions présentera ses joueurs le 16 novembre



M. Pierre Gagnon, Président de l'équipe Métro-Deschailions de la ligue olympique. (Photo André Soucy).

Par Rosaire Lemay

L'équipe Métro-Deschailions présentera ses joueurs à ses nombreux supporteurs le 16 novembre prochain. Le président de l'équipe, Pierre Gagnon, se propose d'accueillir ses joueurs comme il se

doit. Cette présentation se déroulera lors d'une soirée Rock à l'hôtel Chan Blais de Deschailions. Une bière sera offerte gratuitement à l'entrée. Cette soirée est une généreuse commandite O'Keefe dont l'agent est Bernard Turcotte de Sorel.

## LE 2 DÉCEMBRE DANS LES BOIS-FRANCS-DRUMMOND, ON VA FAIRE BLOC!

Assez d'un gouvernement en zigzags. L'équipe libérale des Bois-Francis et de Drummond veut un gouvernement en ligne droite. C'est une équipe solide. Nous leur donnerons un vote solide.

### CHANGEONS POUR DU SOLIDE

# LIBÉRAL

Annonce autorisée et payée par M. Jean-Pierre Roy, agent officiel



Maurice Richard, Nicolet



Laurier Gardner, Arthabaska



Jean-Guy Saint-Roch, Drummond



# UNE VALEUR CHOC! DEUX AMORTISSEURS À GARANTIE COMPLÈTE

pour  
**SEULEMENT**  
**64<sup>95</sup>\$**  
POSE  
COMPRISE

Vous ne sentirez plus jamais les chocs du roulement de votre véhicule, grâce aux amortisseurs appropriés, les amortisseurs GM d'origine. Leurs pistons enduits de téflon, donnent un grand confort de roulement. Ils sont garantis pour toute la durée de votre possession de la voiture.

(Exception des suspensions McPherson)

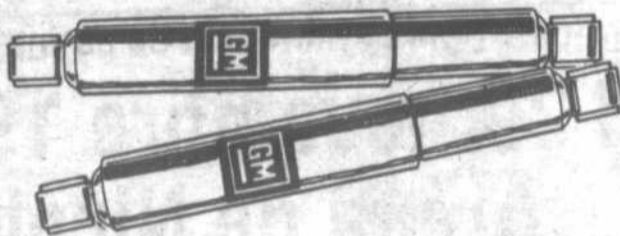

## H. AUGER AUTOMOBILES INC.

50, RANG STE-MARIE,  
NICOLET, 293-2121



Service Garanti  
Pièces GM Garanties  
Prix Garanti



# 3<sup>e</sup> souper beans et canard

Par Paul McMahon

Dimanche le 3 novembre dernier, avait lieu notre 3<sup>e</sup> souper annuel de beans et canards. Plus de 80 personnes ont pu déguster un bon repas. Après une telle participation du public et de nos membres, on peut s'attendre à ce que l'an prochain ce souper soit suivi d'une soirée dansante. Après le souper, huit prix de présence ont été offerts. Nous tenons à remercier tous nos commanditaires.

Suite aux prix de présence, les directeurs de l'Association ont fait un bref exposé de leurs réalisations et de leurs projets futurs, ce qui a enclenché une discussion entre membres et directeurs. Lors de cette discussion, la participation étonnante du public nous a laissé voir un vif intérêt des gens présents sur les actions de l'association.

Que les critiques apportées soient négatives ou positives, l'opinion des gens est très favorable au bon déroulement des actions futures prises par le comité. L'Association remercie toutes les personnes présentes et espère vous revoir lors de ces activités prochaines.

Lors de son assemblée mensuelle le 6 novembre dernier, deux nouveaux directeurs se sont joints au comité, soit Claude Lampron au poste de trésorier et Louise Houde comme secrétaire. Nous souhaitons la bienvenue à ces deux nouveaux membres. Il ne faudrait pas oublier Alex Jutras qui s'est joint à nous il y a quelques semaines, et la présence de Pierre Durand en tant que membre actif, qui s'est fait un devoir d'assister à cette assemblée. Noter bien que nos assemblées ont lieu tous les premiers mercredis du mois au sous-sol de la cathédrale dès 19h30 et que nos membres sont invités à venir nous rencontrer.

Babillard:

C'est le 30 novembre que l'Association Les Copains de Ste-Eulalie donne leur souper aux bisons. Pour renseignements: Yvette Levasseur à 225-4579.

André Jr. Rousseau de Nicolet a dû écourter sa saison de chasse aux canards pour une autre opération à la jambe. Bonne chance

André.

Si André Champagne de Ste-Monique vous

parle de sa chasse aux chevreuils, demandez lui de vous montrer ses photos. Félicitations pour cette belle prise.

## Enfin une pour St-Wenceslas

Hé oui! Après une série de 8 matchs consécutifs sans victoire, l'équipe du Lessard Machineries de la LHORS a enfin brisé la glace en remportant 2 victoires, vendredi le 1<sup>er</sup> novembre et le dimanche 3 novembre,

de façon décisive au pointage de 8 à 4 et de 7 à 2 contre Deschallions et Bécancour.

Fait assez cocasse, l'équipe de l'instructeur Pierre Paradis est resuscitée en ce début du mois des morts!!!

La venue de sang neuf au sein de l'équipe ainsi que la brillante tenue des cerbères Gourlay et Joubert ont, sans aucun doute, été les faits saillants de ces deux premiers triomphes.

Après ce début de saison misérable (7 défaites, une nulle), les joueurs sont maintenant gonflés à bloc et ils sont confiants de

pouvoir tenir tête à toutes les équipes du circuit pour espérer se tailler une place pour les séries de fin de saison.



# CADEAUX EN TÊTE AUBAINES EN FÊTE



Ronocasion 15<sup>77</sup> Chargeur à piles Dynacharger

Pour piles au nickel-cadmium. Recharge simultanément 2 ou 4 piles AAA, AA, C ou D ou une pile de 9 V. 2 piles AA incluses. 1382499



Bouilloire électrique Black & Decker Capacité de 1,5 L. idéale pour petites quantités: peut faire bouillir 300 mL. 045116

Ronocasion 18<sup>77</sup>



Ronocasion 67<sup>s</sup>

Mini-aspirateur électrique Hoover Puissant moteur de 120 V. Avec brosse à épousseter, ramasse-poussière et réservoir facile à vider. 461008



Rabais de 39% Ronocasion 9<sup>s</sup> Poêlon T-Fal En aluminium poli, avec revêtement anti-adhésif exclusif. 25,4 cm de diamètre. 648003

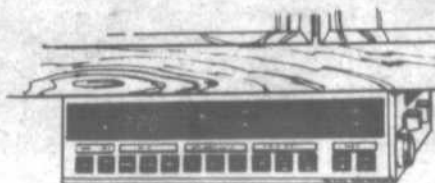

Rabais de 11% Ronocasion 77<sup>s</sup> Radio de cuisine AM/FM "Espace Plus" de CGE S'installe sous les armoires. Avec prise chronométrée pour électroménagers, support et accessoires de montage. 1419009



Rabais de 40% Ronocasion 39<sup>88</sup>

Jeu de 29 mèches à fer Mibro Choix de mèches de diamètres de 1/8" à 1/2", dans un solide coffret de métal. 210093



Rabais de 15% Ronocasion 22<sup>77</sup>

Ensemble à souder "Weller Expert" Fusil à souder, 3 pointes et tous les accessoires dans un robuste coffret de plastique. 186004

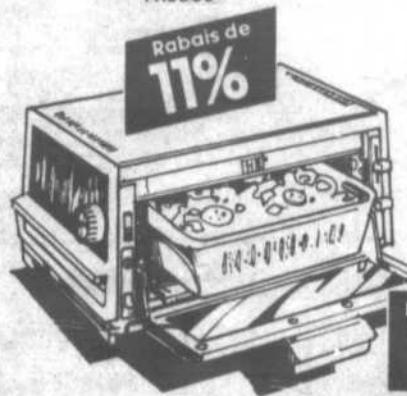

Rabais de 14% Ronocasion 23<sup>77</sup> Grille-pain/four Proctor Silex Grille jusqu'à 4 tranches de pain. Plat de cuisson inclus. Ramasse-miettes et 2 grilles amovibles. 250012

Ronocasion 79<sup>77</sup>



Pistolet-colleur Bostik Avec contrôle par thermostat et débit à gachette. Cartouches de colle incluses. Modèle 260. 401017

## LE QUINCAILLIER

## QUI A TOUT



L'ARGENT CLÉ! L'argent passe-partout! Celui que vous obtenez lorsque vous achetez au comptant et emportez.



Prix "payez et emportez" du 4 au 23 novembre 1985.



Les détails des illustrations peuvent varier. Nous nous réservons le droit de limiter les quantités.

Baieville 66, rue de l'Église 783-6662

Notre-Dame-de-Lourdes 780 ouest, rang St-François 385-4333

Pierreville 10, rue Georges 568-3510

St-Léonard-D'Aston 144, rue Principale 399-2004



**Le joueur défensif**



En raison de sa fiche de +10 et de 3 buts et 8 assistances en 10 parties, James Gasseau a été nommé le joueur du mois d'octobre chez les Voltigeurs de Drummondville de la LHJMQ.

**Le joueur offensif**



Steve Pèpin a été nommé le joueur offensif du mois d'octobre chez les Voltigeurs de Drummondville de la LHJMQ, en raison d'une fiche de 17 buts et 12 assistances en 12 parties jouées.

À NICOLET

**Ski alpin Optimiste**

Par Rosaire Lemay

Dans quelques semaines tout au plus, on en sera à dévaler les pentes de ski. Encore cette année, le club Optimiste de Nicolet organise dix journées de ski pour les jeunes et les moins jeunes. Les stations visitées seront Vallée du Parc et St-Mathieu. Le coût de la carte de membre n'est que de 25\$ pour la saison, ce qui, évidemment, ne comprend

que le transport. Les départs auront lieu à l'aréna de Nicolet vers 8h30 et on reviendra au même endroit vers les 17h30.

Pour plus de renseignements ou pour s'inscrire, on communique avec Lise H. Gervais à 293-4184 ou avec Louise Lupien à 293-6400. Des formulaires sont distribués dans les écoles ou à la quincaillerie Rousseau de Nicolet.

**Festival du hockey mineur à St-Cyrille**

Par Rosaire Lemay

Il y aura un festival de hockey à l'aréna de St-Cyrille pour les catégories novice (nés en 76, 77, 78), atome (nés en 74, 75) et pee-wee (nés en 72, 73). Extrait de baptême et carte d'assurance-maladie obligatoire. Huit équipes de chacune des catégories seront acceptées et toutes les formules d'inscription doivent parvenir avant le 1er décembre à Guy Parenteau, 460 rue St-Louis à St-Cyrille de Wendover J0C 1H0. Les frais d'inscription

sont de 110\$ payables au moment de l'inscription par mandat-poste ou chèque certifié.

Il ne s'agit pas d'a-

bord d'un tournoi, mais bien d'un festival, ce qui permettra à des équipes qui ne peuvent participer à de vrais tournois de pouvoir affronter des équipes autres que celles qu'elles affrontent dans leur ligue régulière.



**VENTE D'ÉCOULEMENT**

**DE CRANE ET AMERICAN STANDARD**

Sur bains, toilettes, bidets et lavabos

en magasin

**PRIX SENSATIONNELS**

(Pour faire place à de nouvelles marchandises)



**RONALDO HOULE**  
— des innovateurs d'expérience —

**PLOMBERIE • CHAUFFAGE**  
(GAZ NATUREL)  
**CLIMATISATION • VENTILATION**  
1585 boul. LEMIRE, DRUMMONDVILLE  
Tél. (819) 477-4441

**COURS DE FRANÇAIS**

• TOUS LES NIVEAUX SONT OFFERTS

• FORMATION GÉNÉRALE CRÉDITABLE

• ENSEIGNEMENT INDIVIDUALISÉ SOUS FORME D'ATELIER

où:

dans les trois écoles polyvalentes du territoire.

quand:

Nicolet: tous les jours  
St-Léonard: les lundis et mercredis  
St-Pierre: les lundis et les mardis

comment: (819) 293-5821

**un atout essentiel**



Pour plus d'information

**SERVICE D'ÉDUCATION DES ADULTES**

C.S.R. Provencher  
497, Mgr Bruneault, Nicolet  
J0G 1E0 (819) 293-5821

**CHEZ**

**A. BLANCHARD**

**RABAIS CHÈQUE**

**plus**

**RABAIS CHOCS**

**Plymouth Horizon 1985 (Stock 4103)**  
Avec groupe Trans Auto

**500\$ DE RABAIS**

A l'achat d'un modèle 1985 ou 1986 de Dodge Omni, Charger, Aries ou Plymouth Horizon, Turismo, Reliant, ou Chrysler Laser, Daytona ou d'un pick up Dodge Ram plein grandeur ou d'un pick up Ram 50.

Prix suggéré **MOINS**

**8950\$**

Rabais chèque Chrysler **MOINS**

**500\$**

Rabais spécial A. Blanchard

**1000\$**

**PRIX CHOC**

**7450\$**

Faites vite!  
Pour un temps limité!  
Vous faites directement affaires avec la direction



Notre seule ambition, c'est d'être le meilleur

**A. BLANCHARD**  
3770, Port-Royal, St-Grégoire

**233-2349**

# SUPER SPÉCIAUX CHEZ GROTEAU

## ENSEMBLE DE SKI



Enveloppe de bébé .....	1698
Grandeur bébé .....	2698
Grandeur 2 ans à 3X ans .....	2798
Grandeur 4 ans à 6X ans .....	2998
Grandeur 7 ans à 14 ans .....	3298
Pour homme, 1 pièce .....	4498

## CHEMISE FLANELLETTE



Pour homme

598

## LOT DE GILETS

Pour homme

398

498

598



## BAS CULOTTE



33¢

## LOT DE CHEMISES

Pour homme

398 500

## LOT DE GILETS

Pour dame

498

## BOTTES DE TRAVAIL

Semelles et caps d'acier

2800

## JUPES EN TRICOT

Pour dame

198

Les illustrations peuvent être légèrement différentes des articles en magasin

## PANTALONS CORDUROY

Pour dame

498

## BAS 3/4

Pour toute la famille

98¢

## ENSEMBLES DE JOGGING

Grandeur: 2 ans à 6X ans

498



## GILETS

8 à 14 ans

98¢

## TUQUES

Pour toute la famille

98¢

## CASSETTES

VHS ou BETA

RCA - KODAK - FUDJI - TDK  
SONY - JVC - BASF  
PANASONIC



798

plus taxe

## COLLIERS ET BOUCLES D'OREILLES

300

l'ensemble

## NAPPES

en vinyle .....

298

## LINGES

à vaisselle .....

3/100

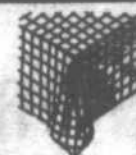

DÉBARBOUILLETES .. 12/148

# CENTRE D'AUBAINES FAMILIALES

VÊTEMENTS • CHAUSSURES • ACCESSOIRES • NOUVEAUTÉS

RENÉ

# GROTEAU

Voisin de Mc Donald  
face à Canadian Tire

3760 BOUL. DES FORGES

TROIS-RIVIÈRES. TÉL.: 374-4704

master charge

Accepté  
PLAN MISE DE CÔTÉ

Les vignettes ne correspondent pas nécessairement aux articles annoncés