

LE PEUPLE



COURRIER

DE LA CÔTE
DU SUD



Paquin, Corriveau & Pelletier
AVOCATS et PROCUREURS

1, Place de l'Église,
Montmagny

Tél.: 248-4848

NOUS DISPENSONS AUSSI L'AIDE JURIDIQUE

CAHIER B

Mercredi 26 novembre 1975

La Chambre de Commerce de Montmagny insiste Réfection du Quai du Large et creusage du bassin

(Denise L. Bleney) La Chambre de Commerce de Montmagny fait des démarches depuis le 18 septembre 75 auprès du ministère de l'Expansion économique régionale et du Ministère des Transports pour que soient entrepris la rénovation du Quai du Large et le creusage du chenal du bassin naturel du St-Laurent à Montmagny ceci afin d'accueillir autant que d'assurer la sécurité aux usagers de la traverse Montmagny-Ile-aux-Grues et des touristes de passage dans notre région pendant la saison estivale ou au temps de la "chasse à l'Oie". Ces réfections exigeraient \$500.000 d'investissements.

Le 2 octobre dernier, le

ministre des Transports M. Mailloux faisait parvenir réponse à la Chambre de Commerce concernant la situation politique actuelle des ports du St-Laurent, à savoir s'ils seront maintenus sous juridiction fédérale ou provinciale. Il commentait les négociations amorcées à son ministère sur la question des ports comme étant peu développées.

Le vendredi 14 novembre la Chambre de Commerce recevait un accusé de réception du nouveau ministre de l'Expansion économique régionale M. Marcel Lessard, les avisant de son intérêt porté au projet d'amélioration du quai de Montmagny.

La Chambre de Commerce

espère des résultats concrets autant pour le bien des citoyens que pour le développement de la région. Tel est le commentaire émis par M. Denis Gaudreau, président, qui souligne l'appui de cet organisme aux démarches déjà entreprises par M. Adrien Lambert, député de Bellechasse.

La Chambre de Commerce de Montmagny veut "cesser de susciter seulement des réactions chez la population" elle entérine des démarches pour l'aboutissement de résultats. De ce fait, suite aux démarches entreprises récemment par M. Cajetan Gauthier, maire de la Cité de Montmagny, et M. Adrien Lambert, au Ministère de

l'Environnement pour l'aménagement d'une marina sur la Rivière-du-Sud à Montmagny, la Chambre de Commerce de Montmagny adressait un communiqué le 14 novembre dernier à Mme Jeanne Sauvé, ministre de l'Environnement, dans lequel elle mentionne son appui sans réserve au projet soumis par ces deux hommes politiques pour que le dossier progresse et que ces deux hommes politiques pour que le dossier progresse et que des réalisations suivent.

Il est certain que c'est un projet d'envergure qui rehausserait considérablement l'aspect récréatif et touristique de notre ville.



LE DR. GILBERT COURCY ELU SUR L'EXECUTIF DE L'ASSOCIATION DES MEDECINS DE LANGUE FRANCAISE DU CANADA.— Le Dr Gilbert Courcy, de L'Islet-sur-Mer, alors qu'il représentait les médecins du district Bas St-Laurent - Québec au Conseil général de l'Association des Médecins de Langue Française du Canada lors des récentes assises de ce Conseil tenues à Québec, a été élu sur l'exécutif de l'Association. Spécialiste en Hygiène et Santé publiques, le Dr. Courcy est responsable du Service de l'Unité Sanitaire dans la région depuis plusieurs années.

Le diocèse de Ste-Anne compte une population de 89,794 personnes

Au 30 septembre 1975, le diocèse comptait 54 paroisses, pour une population totale de 89.794 personnes, réparties en 22.226 familles. La population catholique était de 89.480 personnes. Ces statistiques sont présentées dans l'annuaire que vient de publier le diocèse de Sainte-Anne.

Au cours de 1974, ont été enregistrés dans le diocèse 1467 baptêmes, 860 mariages et 714 sépultures.

Quant au personnel religieux, il se répartit comme

suit: 206 prêtres diocésains; 35 religieux, dont 14 pères et 21 frères; 497 religieuses; 17 membres d'instituts séculiers et 5 séminaristes.

Le clergé diocésain, auquel s'ajoutent 5 religieux de différentes communautés, oeuvre dans les divers secteurs de la pastorale: 75 prêtres travaillent en pastorale paroissiale, 15 sont responsables à temps plein ou à temps partiel d'un service diocésain, 18 sont animateurs en pastorale scolaire, 31 assument une fonction

dans l'enseignement et 16 sont aumôniers d'institutions. Il est à noter que 21 prêtres remplissent un ministère à l'extérieur du diocèse, soit 11,5% du clergé diocésain.

L'âge moyen de l'ensemble des prêtres est de 51,4 ans, et celui des prêtres en activité, 48,1 ans. Si l'on considère le nombre de prêtres actuellement en service dans le diocèse et la population globale, on obtient une proportion de 1 prêtre pour 578 personnes.

P. MARCHAND
C. ROBITAILLE
PHARMACIENS



1000 6^e AVE
LA POCATIÈRE

298 RUE LAFONTAINE
RIVIÈRE DU LOUP, QUÉ.

856-3744

862-7042

prestige

SALON DU MEUBLE DE MONTMAGNY INC.
144, Ave de la Gare, Montmagny 248-3591



AGE D'OR DE STE-LUCIE.-Le Club de l'Age d'Or de Ste-Lucie de Beaugard reprenait récemment ses activités régulières avec à sa tête un nouveau bureau de direction et grâce aux judicieux conseils de la coordonnatrice des clubs d'Age d'Or, Mme Amédée Lislois. Les membres du bureau de direction sont de gauche à droite [rangée arrière] l'abbé Jean-Marc Garneau, aviseur moral, Mme Louis-Marie Mercier, directrice, et M. Omer Lajoie, directeur; [rangée avant] Mme Joseph Poulin, directrice, Mme Ovila Lagrange, vice-présidente, Mme Gaudias Lamontagne, présidente, Mme Omer Lajoie, directrice, et M. Marius Masson, directeur. Le secrétaire-trésorier du club, M. Henri Guillemette, n'apparaît pas sur la photo de même que Mme Amédée Lislois.

Succès de l'émission de la Banque Provinciale

Le 26 septembre dernier, la Banque Provinciale du Canada a offert à ses actionnaires le droit d'acquiescer, par souscription, une nouvelle action, au prix de \$10.50 pour chaque lot de six actions qu'ils détenaient à la même date.

Cette offre a maintenant pris fin depuis le 31 octobre dernier et la Banque annonce que 96.3% des 975,000 actions offertes ont été sous-

crites. Le solde qui représente les actions pour lesquelles les droits n'ont pas été exercés, a été vendu au syndicat financier qui a dirigé l'émission.

Lorsque les nouvelles actions souscrites à tempérament auront été entièrement acquittées, le capital versé de la Banque Provinciale du Canada et le fonds de réserve auront été augmentés de \$10,237,500.

Bientôt les élections de marguilliers

A la fin de chaque année, dans toutes les paroisses, se tiennent des élections de marguilliers. Pour les Paroissiens, y participer est un acte démocratique.

Ont droit de vote tous les Paroissiens, hommes et femmes, qui ont domicile dans la paroisse et qui sont catholiques. Ils doivent de plus avoir l'âge de la majorité, soit 18 ans.

Tous les Paroissiens qui ont droit de vote sont

également éligibles comme marguilliers. Ils ne peuvent toutefois être élus malgré eux. Aussi doivent-ils donner leur consentement lors de leur mise en candidature en vue du choix des marguilliers. On peut accepter la mise en candidature d'un paroissien absent, à la condition expresse qu'on ait auparavant obtenu son consentement. Toutefois un marguillier sortant de charge n'est rééligible que deux ans après

son mandat antérieur.

Dans nos Fabriques, il y a six marguilliers. Etant élus pour trois ans, ils quittent leur charge à tour de rôle, deux à la fin de chaque année financière. Les marguilliers élus entrent en fonction le Jour de l'An, après avoir prêté le serment d'office. La charge de marguillier est gratuite.

Même si les marguilliers ne sont pas rémunérés, leur charge est extrêmement

importante. La première responsabilité des marguilliers est l'administration des biens de la Fabrique. De plus, le Conseil de Fabrique doit collaborer intimement avec le Conseil paroissial de Pastorale et le Comité de Liturgie pour assurer la vie liturgique et religieuse de toute la paroisse.

Les curés de la Région de Montmagny par: Candide Normand, curé de Cap St-Ignace.

Westinghouse

Constellation LAVEUSE ET SECHEUSE LA496 DE496



NOUVELLE CARACTERISTIQUE!
AGITATEUR POUR LAVAGE DELICAT

NOUVELLE CARACTERISTIQUE!
ETAGERE DE SECHAGE AMOVIBLE

589.⁰⁰
la paire

Votre cadeau des Fêtes

LAVEUSE CONSTELLATION MODELE LA496

- Agitateur pour lavage de tissus délicats.
- 2 vitesses.
- Choix de 5 températures d'eau, 3 pour les tissus infroissables.
- Grande capacité de 18 lb, pour les grands lavages.
- Distributeur d'agent de blanchiment.
- Niveau d'eau variable pratique pour économiser l'eau chaude.
- Instructions sous le couvercle.
- Disponible en blanc
- Hauteur - 41 3/4", largeur - 26 1/8", profondeur - 25"

SECHEUSE CONSTELLATION MODELE DE496

- Etagère de séchage — vous permet de faire sécher sans culbutage.
- 3 Choix de température—régulière, basse et duvetage.
- 2 programmes de séchage sur minuterie — séchage minuté et séchage automatique.
- Grande ouverture de porte de 16" pour un accès facile.
- Culbutage à pales croisées pour un séchage uniforme.
- Grande capacité de 5.7 pi³.
- Disponible en blanc
- Hauteur - 41 3/4", largeur - 26 1/8", profondeur - 25"



«Surveillez notre vente débutant le 1^{er} décembre»

LES MEUBLES BARNABE INC.
Deux magasins pour mieux vous servir

St-Paul Est, Cté Montmagny **469-2188**

St-Vallier Cté Bellechasse **886-3722**
Ligne directe Québec **884-2831**

Une simple visite suffit chez **Barnabé Meubles Inc.** St-Paul et St-Valier pour participer au **CONCOURS Plaisirs d'Hiver** du 13 octobre au 20 décembre, 75.

COUREZ LA CHANCE DE GAGNER!
Venez signer un coupon et déposez-le dans le baril à cet effet. Bonne chance!

Problème 344
6 lettres cachées
THÈME
LE SOULIER

MOT-MYSTÈRE

Lorsque tous les mots ci-dessous auront été utilisés horizontalement, verticalement et diagonalement dans la grille, il ne vous restera que les lettres servant à relever le MOT-MYSTÈRE.

- | | | | | | | |
|-------------------|-------------------------|-------------------|------------------|-------------------|--------------|-------------------|
| A
achat | carreleur
carton | cothurne
coupe | dent
E | G
galoche | lisseur
M | piéd
S |
| aillette
alène | chaussette
chaussure | cousu
coût | échoppe
éculé | glacé
H | mou
N | satin
soulief |
| B
bout | cher
cirage | crochet
cuir | enfilé
épais | houseaux
huile | naturel
O | v
veau |
| bouton
cloué | clou
cloué | cuirette
D | étau
étiré | L
lién | ourlet
P | verni
vêtement |
| C
caoutchouc | colle | délaçé | frais | lisse | pantoufle | |

La réponse du problème précédent: bige

	1	2	3	4	5	6	7	8	9	10	11	12	13	14	15
1	T	E	E	C	A	L	E	D	L	C	I	N	R	E	V
2	N	E	H	C	T	L	E	I	E	P	I	E	D	C	E
3	C	E	H	C	U	N	S	N	T	T	P	R	A	A	T
4	X	A	I	C	O	S	E	E	R	P	I	O	A	L	E
5	T	U	E	L	O	L	L	D	O	U	U	R	E	G	M
6	E	A	A	I	A	R	A	H	R	T	H	R	E	O	E
7	R	T	R	E	U	R	C	G	C	E	U	T	E	C	N
8	E	E	T	O	S	E	U	H	A	T	I	L	O	I	T
9	D	T	L	E	F	U	O	E	A	I	F	L	T	C	C
10	E	C	T	R	S	U	O	N	L	U	L	A	U	O	N
11	L	N	A	E	C	S	S	H	O	E	S	E	U	O	E
12	I	I	F	L	R	I	U	T	V	T	R	S	T	P	S
13	S	O	O	I	A	I	N	A	U	E	U	R	U	T	N
14	S	U	U	P	L	A	U	O	H	O	A	O	A	R	E
15	E	C	E	E	P	E	B	C	M	C	C	U	B	C	E

Une deuxième victime dans l'accident de Beaumont

M. Réjean Turgeon, de St-Charles de Bellechasse, a succombé lundi le 17 novembre dernier, à l'Hôtel-Dieu de Lévis, aux blessures qu'il s'était infligé trois jours plus tôt dans un accident de la route survenu sur la route 279 entre Beaumont et St-Charles.

Cet accident, rappelons-le, avait alors coûté la vie au conducteur de l'autre véhicule impliqué M. Nelson Corriveau, également de St-Charles, et fait deux autres blessées plus ou moins graves soit Mme Nelson Corriveau et Mlle Denise Prévost. Selon les premières cons-

tatations d'usage effectuées par la Sûreté du Québec de Montmagny, il appert que le véhicule de M. Turgeon aurait soudainement dérapé et que les deux automobiles se seraient par la suite heurtées de plein fouet, avec les conséquences que l'on sait.

Deux éleveurs Holstein de la région se distinguent à Toronto

Deux éleveurs de bovins Holstein de la région, en l'occurrence M. Marius Cantin, propriétaire de la ferme Cnatinale à Montmagny, et M. Grégoire Boulet propriétaire de la ferme Vilmer à St-François, ont écrit la semaine dernière une nouvelle page à l'histoire agricole de la Côte-du-Sud. Il ont en effet participé à l'Exposition agricole royale de Toronto avec chacun une bête de son troupeau et y ont fait bonne figure en se

classant 19ième sur 33 dans la catégorie des génisses de l'année, pour M. Cantin, et 13ième sur 23 dans la catégorie 1 an Sénior, pour M. Boulet. L'Exposition de Toronto est le couronnement de toutes les expositions canadiennes. Dans la race Holstein surtout, l'éleveur qui se distingue à Toronto prouve par le fait même des qualités exceptionnelles d'éleveur et mérite l'admiration de tous.

Il est à noter que les deux bêtes en cause n'ont pas que la beauté esthétique mais possèdent également un potentiel génétique exceptionnel puisque leurs mères respectives sont Had-Lee Rockman Mabel avec 15, 169 livres et 572 de gras à 2 ans, pour un BCA de 163-168, et Cay Rockman Sparklette avec 16,396 livres et 549 de gras à 3 ans, pour un BCA de 166-151. Ces deux vaches sont classées très bonnes et proviennent l'une et l'autre de Seiling Rockman, classé excellent et extra. Leurs pères sont Briarwood Chieftain H-120 et Brulo Sir Truine H-157, deux taureaux du Centre d'Insémination Artificielle de St-Hyacinthe.

Une délégation de 13 personnes du Club Holstein régional était présente à cette occasion. La direction du club tient à féliciter très chaleureusement MM. Cantin et Boulet de leur initiative et souhaite qu'ils puissent répéter leur exploit.

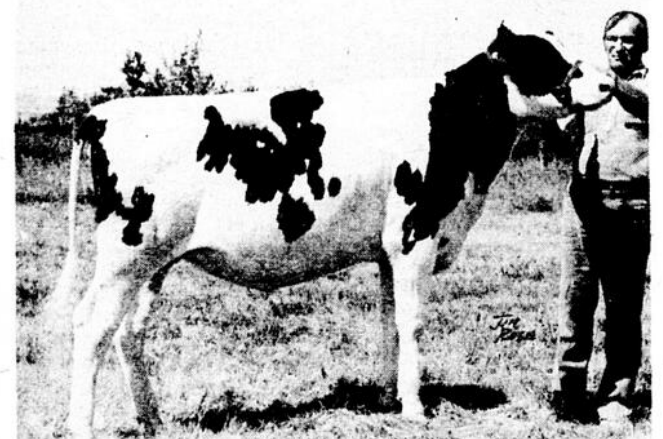

Cay Truine Henriette, née le 3 juillet 1974 et dont le père est Brulo Sir Truine H-157, propriété de M. Marius Cantin.

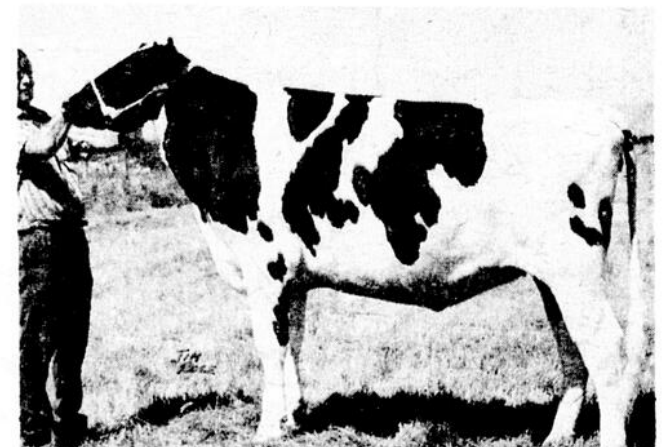

Vilmer Chieftain Makir, née le 25 août 1973 et dont le père est Briarwood Chieftain, propriété de M. Grégoire Boulet.

OSCAR PARADIS

Entrepreneur général en construction.
51, Rivière Sud, Montmagny. 248-2966.

Confiez vos travaux à des mains spécialisées.



FINI LE PEINTURAGE

Nos 12 années d'expérience en rénovation de résidences ont fait que nous sommes les spécialistes de la Région.

Montmagny Aluminium Enr.

134 ave Ste-Brigitte Sud Coin 7e rue Montmagny 248-2534



Tél. 248-0343

ROGER BLANCHET PHARMACIEN

B.A., B.P.H., L.P.H.,

HEURES D'AFFAIRES

Lundi, Mercredi, Vendredi: 8.30 h. A.M. à 9.45h.P.M.
Mardi, Jeudi, Samedi 8.30h. A.M. à 9.00h. P.M.

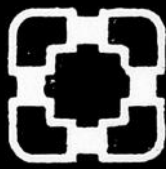

Tél.: 248-3345

JEAN-CLAUDE BLOUIN

ENTREPRENEUR EN PLOMBERIE ET CHAUFFAGE
VENTE INSTALLATION REPARATION

150, Ave Ste-Brigitte Montmagny, Qué.

Pour un

Ameublement de bureau

de 1ère qualité, voyez

J.B. BUTEAU JR.

124, RUE COUILLARD
MONTMAGNY

248-1297

Là vous trouverez

Vente-service-location

MEUBLES ET ACCESSOIRES
MACHINES A ADDITIONNER
CALCULATRICES
CAISSÉS ENREGISTRÉES
COFFRE-FORTS
MACHINES A POLYCOPIER
ET A PHOTOGRAPHIER
CLAVIAPHES
HORLOGES, ENREGISTREUSES



GENEST ELECTRONIQUE ENR.

J.P. Journeault Prop.

Membre de la corporation des électroniciens du Québec

Vente & Service
Radio - T.V. - Stéréo
appareils électriques

82 Rue St-Thomas Montmagny

248-2909



DATSUN



SPECIAL DU MOIS DE NOVEMBRE

DATSUN B 210 DE LUXE

Rég.: \$4250.00

SPECIAL \$4050.00

Aussi incluant transport et inspection

Prix spécial \$4050.00

Comptant \$550.00

Mensualité \$128.00

36 mois

Cette offre expire le 30 novembre

**Profitez-en
plus que jamais**

EQUIPEMENT

- Dégivreur électrique
- Allume cigarettes
- Vitre teintée
- Pneus blanc
- Enjoliveurs de roues
- Freins à disque assisté
- Essuies glaces 2 vitesses
- Sièges couverts matériel
- Transmission standard 4 vitesses
- Siège inclinable

PLUS

- Radio Am
- 2 pneus à neige
- Tapis caoutchouc
- Chauffe moteur

PLUS TAXE INCLUSE

C'est le temps d'avoir la vôtre!

**FERNAND MORIN
AUTOMOBILES ENR.**

61 ouest Boul. Taché Montmagny

248-2234

**JACQUES MORNEAU
AUTOMOBILES INC.**

St-Jean Port-Joli Cté L'Islet

598-3221

cartes professionnelles

Notaire

NOTAIRE Me Gaston Lemieux

CONSEILLER JURIDIQUE

192, Ave de la Gare, Montmagny. 248-1202

205, 5 e Ave L'Islet 247-5329
les mardis et samedis.

Arpenteurs-géomètres



ARPENTEUR- GEOMETRE

Jacques Pelletier

Dépositaire d'une partie du greffe
de Marc Thiboutot.

163 rue St-Louis, Montmagny
248-2091



Tél.: 856-2573

Dépositaire d'une partie du greffe
de Marc Thiboutot.

Camille Bouchard ARPENTEUR-GEOMETRE

1004, 4e Rue, La Pocatière

Podiatres

Aubert Bérubé PODIATRE

179 rue St-Georges,
Lévis
Tél.: 833-3723; 833-0223
sur rendez-vous.

Divers

248-3930
Remèdes d'herbages
Rolmex

LOUIS GAULIN, CONSEILLER

11 Ave Ste-Brigitte
Montmagny

Dentistes

DR GASTON LETOURNEAU

Chirurgien - Dentiste

116 Ave de la Gare
(Centre médical)
Montmagny

Tél.: Bureau 248-3161
Résidence 248-1405

Docteurs Marc Bernard & Claude Normand

Chirurgiens Dentistes
édifice de la Caisse Populaire
Avenue de Gaspé
St-Jean Port-Joli
Tél.: Bur.: 598-3394-95
sur rendez-vous seulement

Directeurs de Funérailles

Laurent NORMAND Directeur de funérailles

SERVICE JOUR ET NUIT
d'ambulance et corbillard
Cadillac

115, rue St-Louis
Montmagny
Tél.: 248-0545

Marcel Ruelland Directeur de funérailles

Service d'ambulance jour
et nuit, salons mortuaires

31, avenue de la Fabrique
Montmagny, P.Q.
G5V 2J3 Tél.: 248-1363

le truc des 7 erreurs



Réponse dans la page des annonces classées.

Tenue de Livre

Bureau: 1, 6e rue, Montmagny, Qué. Tél: 248-2722

RAYMOND LORTIE

B.A., D.W.S.A., C.A.E.A.U.L.

Tenue de livres - Rapports d'impôt - Administration

RAPPORTS D'IMPOT

TENUE DE LIVRES

Ouvrage général de bureau

André Minville, 4, 7e rue, Montmagny
Tél.: 248-1610

Jean-Paul CLOUTIER

B.A., L.Sc.C., Adm. A

J. Maurice CLOUTIER

B.A., LL.L., Notaire

Saint-Paul, Co. Montmagny, Qué.

Gaston CLOUTIER

Cloutier et Cloutier Enrg.
Assurances Gen.

Guy CLOUTIER

B.A.
Administration

centre chiropratique cap st-ignace



Guy A. Paris D.C.
Denis R. Paris D.C.
Jeannot Bérubé D.C.

10 rue de l'église nord
cp 3 cap st-ignace que

GOR 1HO tel. 246-5641

Avocats

ROBERT DAVELUY
B.A., LL. L.
Avocat procureur

Edifice Allard
Rue St-Jean-Baptiste,
Montmagny

Réal Garant

AVOCAT ET PROCUREUR
Bureau
68 rue du Palais de Justice
Montmagny tél: 248-0194

Rés.: M. Garant 259-7105
Ligne directe de Québec
887-3957

MORIN et LEMIEUX

avocats

Marcel Morin
B.A., LL.L., LL.M.

Jean-Alain Lemieux
B.A., LL.L.

41, est, rue St-Jean-Baptiste,
Montmagny.

TEL.: 248-3114

Comptables

Boufanger, Fortier, Rondeau & Cie

COMPTABLES AGREES-CHARTERED ACCOUNTANTS

Maurice Boulanger C.A.	Réal A Rondeau C.A.	Paul-R. Thivierge C.A.
Raymond Kirouac C.A.	Gérard Beaulieu C.A.	Roland Trudelle C.A.
Guy Desroches C.A.	Charles Rondeau C.A.	Guy Boulanger C.A.
François Gagnon C.A.	André Gagnon C.A.	Pierre Beaulieu C.A.

Antoine Kawa C.A.	Jacques Audet C.A.	Michel Beaudoin C.A.
Martin Chouinard C.A.	Sergé Mélançon C.A.	Benoit L'Heureux C.A.
Raynald Cloutier C.A.	Jacques Champagne C.A.	Suzette Tremblay C.A.
Michel Denis C.A.	André Roy C.A.	Jocelyn Têtu C.A.
Jacques Giguère C.A.	Pierre Prémont C.A.	

1 PLACE DE L'EGLISE MONTMAGNY TEL. 248-5777
500 EST GRANDE ALLEE QUEBEC 418-529-9171

FERNAND BRETON, C.A.

Comptable agréé - Chartered Accountant

68, rue du Palais de Justice
Edifice Couillard (Suite 101)
MONTMAGNY, P.Q.

Bur.: 248-1232

Rés.: 248-1513

Caron, Corriveau, Renaud & Associés

COMPTABLES AGREES

Lionel Corriveau C.A.	Réal Bélanger, C.A.
Gérard Lavoie, C.A.	Roland Pouliot, C.A.
Régent Gagnon, C.A.	Jacques Gendron, C.A.
Gaston Bérubé, C.A.	Conrad Guérette, C.A.
Hughes Dion, C.A.	Raymond Malenfant, C.A.
Guy Renaud, C.A.	Bertrand Chouinard C.A.
Berchmans Chénard, C.A.	Rémi Lemieux C.A.

Tél.: 248-1303

15, Ave St-Magloire, Montmagny, P. Qué.
Bureaux: Montmagny, Rivière-du-Loup, Matane.

Petit, Caron-Giasson & Associés

Comptables Agréés

Laurent Petit, C.A.
Jeannine Caron-Giasson, C.A.

Tél: 598-3338

ST-JEAN PORT-JOLI, CTÉ L'ISLET
CASE POSTALE: 700

Ingénieurs conseils

DESPRES, LANDRY & ASS.

Ingénieurs conseils

Montmagny Tel.: 248-0622

Tél.: 248-3420

Dr. E. Gobeil, O.D.

DR. MARC-ANDRE
ST-MARTIN, O.D.
OPTOMETRISTES

Edifice Allard, app. 21-23
46 Est, St-Jean-Baptiste
Montmagny.

OPTOMETRISTES

NOUVELLE
ADRESSE

Jacques Deschênes Optométriste

1, Place de l'Eglise,
Suite 304, Montmagny
Tel: 248-2872



L'ASSURANCE CETTE INCONNUE!

ASSURANCE INDIVIDUELLE

Chapitre B - Divirion 2 - Mort, Mutilation & Incapacité totale

Subdivision 111 - Incapacité totale:

La présente subdivision garantit, en cas d'incapacité totale et ininterrompue, le paiement de l'indemnité hebdomadaire, mais sous réserve des restrictions suivantes:

La victime doit avoir un emploi au jour de l'accident:

L'incapacité doit se manifester dans les vingt jours de l'accident l'ayant occasionnée, de manière à complètement empêcher la victime d'exercer sa profession ou son occupation effective:

L'indemnité est fonction, par accident, d'un délai de carence de sept jours et d'une limitation de cent quatre semaines: par délai de carence on entend les premiers jours de l'incapacité pour les quels aucune indemnité n'est payable. Dans le cadre de la présente subdivision.

1 Est réputée avoir un emploi salarié à raison de \$12.50 par semaine la femme domiciliée avec son mari et n'exerçant par ailleurs aucune activité à but lucratif, étant précisé qu'en ce qui la concerne, l'indemnité n'est payable qu'en cas d'incapacité l'empêchant, complètement de vaguer à ses occupations de maîtresse de maison et, même alors, uniquement à raison de \$12.50 et à concurrence de douze semaines:

2 Est réputée avoir un emploi toute personne [a] se livrant effectivement à une activité à but lucratif ou [b] âgée de vingt et un à soixante-cinq ans ayant, dans les douze derniers mois, répondu aux exigences de la condition [a] du présent sous-alinéa pendant au moins six mois, avec ou sans interruption;

3 En cas d'excédent d'assurance - de quelque nature qu'elle soit - par rapport à la valeur pécuniaire des activités de la personne assurée, l'indemnité se limite à la dite valeur; en cas d'assurances multiples, la garantie de la présente subdivision n'intervient qu'à titre contributif et uniquement dans le rapport de la dite valeur à la somme des indemnités d'incapacité payables en vertu de toutes les assurances;

4 Les indemnités sont réductibles dans la mesure des sommes déjà versées relativement à la victime au titre de la subdivision 11 pour un même accident.

Jeanne L. Boulanger

Un pas vers la municipalisation des loisirs à St-Charles

Lors d'une récente assemblée conjointe des Conseils municipaux du Village, de la Paroisse et de l'exécutif du Charolais Champêtre de St-

Charles de Bellechasse, qui s'est tenue sous l'égide du Comité du Stade couvert, on a convenu de la nécessité de la municipalisation des lo-

sirs en vue d'obtenir les octrois requis pour la construction d'un stade.

Après un compte sommaire des dépenses à prévoir

pour la réalisation de l'éventuel stade couvert et suite à une période de questions très animée, on a constaté l'obligation de municipaliser les loisirs.

Les participants à la réunion se sont retirés satisfaits des renseignements obtenus relativement à ce projet et il est à prévoir que les édiles municipaux, conscients du besoin qu'ont les jeunes de la région d'un stade couvert en rapport avec leurs activités futures, prendront les moyens nécessaires à sa réalisation.

Chez les Fermières de Buckland

La réunion des dames fermières de Buckland eut lieu le 5 novembre sous la présidence de Mme Roger Nolet.

Après la prière d'usage et une pensée pour nos malades nous recevons le paiement des contributions et de l'assurance; ensuite nous préparons le Programme de l'année et de l'exposition locale qui aura lieu le 22 Septembre prochain.

Mme Rosaire Roy au nom de toutes les fermières remercie Mme Maurice Fontaine pour son dévouement pendant plus de 6 ans comme présidente de notre cercle, et la nouvelle présidente lui offre au nom de toutes un joli pendentif.

Nous avons le plaisir de recevoir Mme Arthur Morin qui nous explique comment préparer la bonne manière de finir les coins d'une courte-pointe. Les articles en démonstration ont mérité des prix à Mmes Eugène Boutin Alphonse Plante et Rosaire Roy, au concours de couture les prix furent gagnés par Mmes Gérard Fon-

taine, Gérard Bélanger et Gérard Nolet, le prix de présence par Mme Raymond Laflamme.

Nous avons remercié les

dames qui avaient apportées du sucre à la crème et de la tire Ste-Catherine. Et on a terminé en se disant Aurevoir, à la prochaine.

**BIENVENUE
à notre
COMPTOIR**

**La Boulangerie
Jean-Claude Fortin,**
109, rue St-Louis, Montmagny

Invitation spéciale

à venir choisir

vous-même des produits
frais et de qualité.

Pain chaud tous les jours

Ouvert du Lundi au Samedi de 8
heures A.M. à 6 heures P.M.

.Pâté à la viande
.Pains de fantaisies
.Pâté au Saumon
.Pains tranchés sur le long
.Pâtisseries
.Gâteaux pour toutes les circonstances

Pour commandes spéciales appelez 248-1062

Sois
le bienvenu
dans l'ère
Panasonic

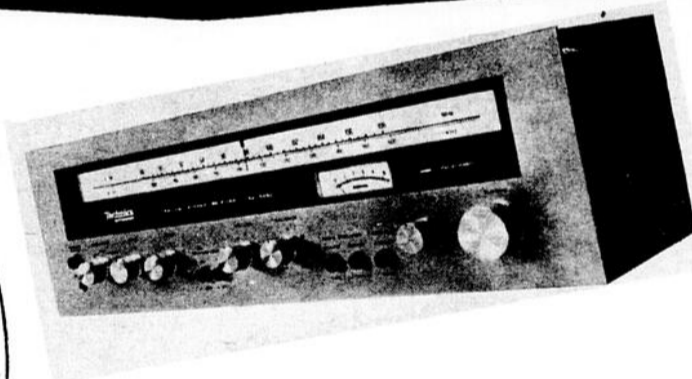

AS 5250

Amplificateur de conception élaborée Double protection de haut-parleur, Commandes de tonalité à faible distorsion, Cadran AM-FM à échelle linéaire
Prise de "FM MPX"
Circuit intégré dans la section AM

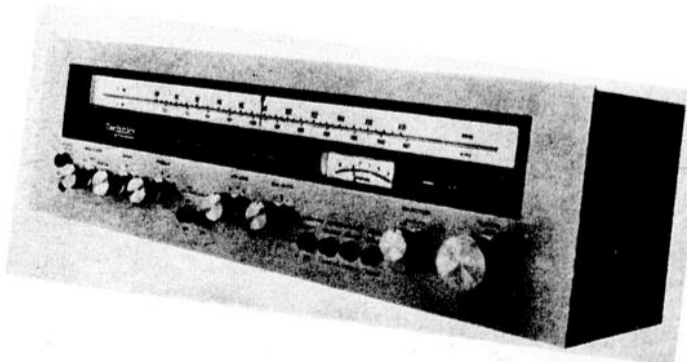

AS-5350



SL 1200

- Tourne-disque technics à entraînement direct
- Base en aluminium moulé de conception unique
- Le pleurage et le scintillement que causaient les mécanismes d'entraînement ont par le fait même été entièrement éliminés.

RENE SAMSON INC.

81 ouest, St-Jean-Baptiste,
Montmagny

LYSE PIERS, ASTROLOGUE,

PRÉSENTE VOTRE HOROSCOPE



BELIER
(21 mars
au 20 avril)



CANCER
(22 juin
au 22 juillet)



BALANCE
(23 septembre
au 23 octobre)



CAPRICORNE
(22 décembre
au 20 janvier)

AFFAIRES

Vous semblez délaisser votre travail routinier afin de rendre service à autrui et pourtant vous ne devriez pas accumuler du retard dans vos propres tâches car des reproches de vos supérieurs vous seront adressés. D'autre part, les journées de vendredi et samedi favoriseront les signatures de contrats ainsi que les associations de toutes sortes, et les contacts avec les étrangers seront à leur meilleur. Au début de la semaine, un voyage d'affaires s'annonce.

AMOUR

Des petits désaccords avec les membres de votre entourage immédiat sont à craindre pour aujourd'hui mais ceci reste quand même superficiel et le tout rentrera dans l'ordre assez rapidement. Tant qu'au secteur conjugal, l'on peut même assurer qu'il sera florissant vendredi et samedi, beaucoup de communications amélioreront vos relations avec l'être aimé, le temps est au dialogue. Même nos célibataires trouveront l'envoyé de Cupidon sur leur chemin.

SANTÉ

Maux de tête et enrhumements.



TAUREAU
(21 avril
au 20 mai)

AFFAIRES

Attention aux folles dépenses en ces deux prochains jours, étant donné que c'est la période des fêtes, l'on pourrait vous conseiller de ne pas exagérer dans vos cadeaux! D'autre part, beaucoup de travail vous attend vendredi et même samedi, un surplus de tâches vous sera confié. Les patrons de ce signe auront malheureusement des ennuis, des conflits à régler avec leurs subalternes, avec un peu de doigt vous obtiendrez gain de cause.

AMOUR

La rencontre d'une ancienne "flamme" risque de vous apporter quelques problèmes en cette journée de mercredi surtout si maintenant vous êtes employé! Les parents de ce signe auront des discussions orageuses avec leurs enfants, même dans vos relations avec eux; il ne faudrait pas être trop enfiétri et obstiné mais essayez de comprendre leur point de vue. Le secteur conjugal vous promet de bons moments mais seulement à partir de lundi.

SANTÉ

Ne négligez pas votre foie.



GEMEAUX
(21 mai
au 21 juin)

AFFAIRES

L'activité est grande, les dépenses d'énergie énormes, les démarches toutes couronnées de succès. Dame Chance vous favorise cette semaine et bien des gagnants de jeux de hasard se complairont parmi les natifs de ce signe. Par ailleurs, les femmes dépenseront beaucoup d'argent afin de se rendre plus belle encore surtout en les journées de vendredi et samedi. Malgré tout le travail routinier demeure et le début et le début de la semaine s'annonce rempli de nouveaux projets et vos responsabilités augmenteront.

AMOUR

Rares seront les Gémeiens et les Gémeiennes qui demeureront longtemps à l'intérieur de leur foyer cette semaine, naturellement leur inconstance à ce niveau pourrait bien leur apporter certaines mésententes avec les membres de leur foyer surtout en ces deux prochains jours. Vendredi et samedi vous aurez le don de charmer et de séduire toutes les personnes du sexe opposé se trouvant sur votre chemin, et pour les célibataires ce sera merveilleux! Pour les gens mariés... attention!

SANTÉ

Plutôt à la hausse.

AMOUR

Une restriction quelconque sur une petite sortie que vous aviez projetée peut vous déplaire grandement mais n'en faites quand même pas un drame ce n'est que partie remise. Le foyer deviendra une source inépuisable de satisfactions en les journées de vendredi et samedi, les membres de votre famille vous entoureront de tant d'amour que votre cœur si sensible y trouvera refuge en toute aisance. Ceci dit aussi pour les célibataires.

SANTÉ

Irruptions cutanées.



LION
(23 juillet
au 23 août)

AFFAIRES

Votre trop grande générosité peut causer de graves perturbations dans vos finances, modérez vos élans trop prononcés et vous vous en sentirez mieux, du moins votre portefeuille se sentira plus à l'aise... sinon des problèmes d'ordre monétaires deviendront votre "menu du jour"! De nombreux déplacements sont à entrevoir pour vendredi et samedi, mais soyez prudents sur les routes car une contravention risque de vous être octroyée. Certaines études devront être envisagées afin de vous perfectionner.

AMOUR

C'est une semaine plutôt routinière qui se dessine pour les natifs de ce signe. Un peu d'ennui semble se glisser dans votre vie sentimentale, il n'existe peut-être pas assez de romantisme, de passion, d'enthousiasme et votre ciel amoureux vous apparaît terne; quelques-uns d'entre vous se sentiront mal aimés, souffriront de solitude. Mais mettez-y du vôtre... sortez... entourez-vous d'amis... enfin réagissez... provoquez les événements heureux, car en fait, il ne tient qu'à vous ne vous enlisez pas dans votre torpeur mélancolique.

SANTÉ

En général, assez bonne.



VIERGE
(24 août
au 22 septembre)

AFFAIRES

Vous serez enclin à entreprendre plus d'un travail à la fois en cette journée de mercredi, vous désirerez aussi à changer vos méthodes de travail habituelles, mais ne dépassez quand même pas vos limites, car vous ne pourrez plus vous en sortir, il vous faudra même demander l'aide d'autrui afin de réaliser toutes vos aspirations. Par ailleurs, le secteur financier respicndit en les journées de vendredi et samedi, des rentrées d'argent assez importantes peuvent être attendues.

AMOUR

Petites mésententes avec les membres de votre famille sont à craindre pour aujourd'hui, n'en demandez pas trop, si vous vous sentez rempli d'énergie qu'il vous faut dépenser, ne croyez pas que c'est ainsi pour tout le monde. Heureusement, l'harmonie et la bonne entente reviendra parmi vous dès vendredi. D'autre part, attendez-vous à recevoir des visiteurs en la journée de dimanche ou encore, vous-même rendez visite à vos connaissances.

SANTÉ

Grande nervosité.



SCORPION
(24 octobre
au 22 novembre)

AFFAIRES

Certains différents peuvent éclor entre vous et vos supérieurs en cette journée de mercredi, mais prenez patience car vous obtiendrez tout ce que vous demandez. En attendant, il serait sage de votre part d'effectuer votre travail toujours avec la même perfection mais sans vantardise et même de manière discrète. Ne vous en faites pas, vos patrons remarquent votre efficacité tout de même et de plus, je peux vous assurer qu'une augmentation salariale viendra confirmer ces dires.

AMOUR

Vos relations amicales seront de mauvaises conseillères en ce qui concerne vos affaires de cœur, ne vous fiez donc pas trop à eux sinon vous serez quitte pour piquer une bonne crise de jalousie à votre conjoint et en toute réalité, vous aurez tort! Un petit cadeau pour l'être aimé s'impose en la journée de dimanche afin de vous faire oublier à tous deux les heures sombres des jours passés.

SANTÉ

Courbatures dans le dos.



SAGITTAIRE
(23 novembre
au 21 décembre)

AFFAIRES

Si vous conservez une certaine stabilité ou routine dans l'exercice de vos fonctions, le milieu professionnel vous apportera de grandes satisfactions en cette journée de mercredi ainsi que jeudi, par contre, les changements vous sont contradictoires pour le moment. Des pourparlers avec des personnes influentes seront à l'ordre du jour, vendredi. De nouveaux projets prendront forme. Etablissez vos nouvelles entreprises sur des bases solides, prenez le moins possible de risques.

AMOUR

Très bonne semaine afin d'établir de nouvelles relations amicales qui pourraient se transformer en idylle dans l'avenir. Par contre, les employés de cœur devront prendre garde à ne pas tromper le conjoint surtout en la journée de samedi, naturellement il est parfois difficile de résister à la tentation et les Sagittaires, généralement parlant, adorent les aventures, les risques... mais vous pourriez ainsi tomber dans le piège que l'on vous tend!

SANTÉ

Maux de ventre.



VERSEAU
(21 janvier
au 19 février)

AFFAIRES

Au début de cette journée de mercredi, une association se formera afin de vous permettre de vous réaliser pleinement. Par la suite, des petits ennuis sont à craindre en provenance d'emprunt ou de remboursement d'assurances. Un voyage se dessine pour la journée de vendredi afin de rencontrer des personnages assez importants. Le milieu professionnel subira certaines transformations au début de la semaine et l'ensemble sera très avantageux pour vous.

AMOUR

L'entente est à son meilleur entre vous et l'être aimé en cette matinée, d'ailleurs cette atmosphère subsistera toute la semaine mais côté relations sexuelles... c'est pas fameux! Sachez être patient et réapprenez à faire la cour à votre conjoint. Pour les célibataires, avouons qu'ils le demeureront encore cette semaine, un petit flirt est évident pour la soirée de samedi mais ce n'est en fait que très passager.

SANTÉ

Menstruations difficiles chez les femmes.

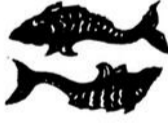

POISSON
(20 février
au 20 mars)

AFFAIRES

Un travail assidu et routinier vous convient parfaitement pour le moment, d'ailleurs, vous retirerez un bon quelconque en la journée de vendredi en remerciement de votre efficacité et de votre rendement. Par contre, évitez d'apposer votre signature sur des documents car vous pourriez devenir le jouet d'une fraude. Des responsabilités vous seront confiées au début de la semaine à l'intérieur de votre milieu professionnel actuel.

AMOUR

Ces deux prochains jours comporteront malheureusement des déceptions d'ordre sentimental. Des disputes avec le conjoint sont à craindre à la suite d'une critique mal formulée. Mais dès vendredi ces aspects maléfiques se dissiperont pour faire place à un ciel amoureux. D'ailleurs, il est possible que l'être aimé vous offre un cadeau afin de vous prouver son attachement. L'on vous assure aussi une vie sexuelle très active.

SANTÉ

Mauvaise digestion.

87, 7E RUE
L'ISLETVILLE P.Q.

247-3978
G0R 2C0

ALAIN BOULAY



Pharmacien

95, 3e AVENUE
MONTMAGNY, P.Q.

248-2858
G5V 3P1

EATON

à Montmagny

composez: 248-0205

Dans le local de la

Quincaillerie **Gammacolor** & nr

119, St-Jean Pabliste Est, Montmagny 248-3743.

MARCEL FORGUES

Prop. Entrepreneur
Peintre.

mot croisé québécois

problème: no 345

	1	2	3	4	5	6	7	8	9	10	11	12
1												
2												
3												
4												
5												
6												
7												
8												
9												
10												
11												
12												

HORIZONTALLEMENT

- Elles savent tout.
- Qualité de ce qui est doux.-- Ville d'Italie.
- Inflammation de l'oreille.-- Existe.
- Négation.-- Action de passer par dessus un clôture.
- Mouvement circulaire.-- Petit ruisseau.-- Affirme ce qu'on sait être faux.
- Appareil servant à mesurer la longueur des ondes électromagnétiques.-- Double règle.
- Pronom féminin.-- Dont la taille est inférieure à la moyenne.
- Elles concernent les ornements.
- Nom donné au varech.-- Elle ne varie pas.
- Onze.-- Matière textile.-- Estelle Isabelle.
- Levier à l'usage de la grosse artillerie.-- Molybdène.-- Titre anglais.
- Pronom féminin.-- Utilisées.

dans une assemblée.
-- Empereurs.

- Du verbe "nuire".-- Ville d'Italie.-- Lettre grecque.
- Jaunisse.-- Distance comprise entre le pouce et le petit doigt.
- Ch. l. de c. de l'Orne.-- Etat de sommes dûes.
- Cuivre.-- Font éclater.
- Infinitif.-- Vent violent, chaud et très sec.-- Eminence.
- Pronom personnel.-- Tellure.-- Conjonction.
- Neptunium.-- Dispose avec ordre.
- Entre le chaud et le froid.-- Planche ajoutée à une autre.
- Nécessaire, indispensable.-- C'est-à-dire.
- Manche au tennis.-- Muscles destinés à produire une tension.

VERTICALEMENT

- Etudes des dents.
- Proposition faite

	1	2	3	4	5	6	7	8	9	10	11	12
1	N	O	M	A	D	E	N	E				
2	U	N	I	M	H	I	M	A	N	E		
3	T	I	T	I	P	A	R	E				
4	U	R	A	M	I	S	E	R	E			
5	L	A	C	E	T	R	E	M	E			
6	L	A	T	E	R	E						
7	N	I	A	N	E							
8	E	N	A									
9	M	A	V	A	L	E	R					
10	E	N	T	I	R	E						
11	N	I	O	E	A	T	E					
12	T	E	N	U	R	E						



Le Dr Chevalier entretient les Femmes d'Affaires, sous l'oeil attentif et intéressé de la présidente, Mme Gisèle Ruelland.

Le Dr Gilles Chevalier invité des Femmes d'Affaires de Montmagny

(Denise L. Bleney)

Le Docteur Gilles Chevalier, professeur de comptabilité à l'Université Laval était le conférencier invité des Femmes d'Affaires de Montmagny à leur souper mensuel tenu lundi le 17 novembre dernier, à Place le Gerموir.

M. Chevalier était invité à disserter sur la nature et les buts des principaux états financiers et sur la façon d'étudier et d'interpréter des bilans à partir des principaux postulats du

"principe comptable" soit la permanence et la personnalité de l'entreprise, la stabilité du pouvoir d'achat et l'utilisation de ce dollar.

Les Femmes d'Affaires ont semblé apprécier cette conférence de formation puisqu'une période intensive de questions suivit l'énoncé de M. Chevalier.

Celui-ci a souligné qu'il était important que le monde des affaires se rapprochent des activités féminines en cette "Année de la femme".

Soulignons que M. Chevalier a déjà publié un volume en deux tomes, intitulés "Principes de vérification"; il appartient à l'Ordre des Comptables agréés du Québec et vient de terminer un doctorat en comptabilité à l'Université de l'Illinois.

Décès à St-Lazare

Le 12 novembre est décédé à l'Hôtel Dieu de Lévis M. Stanislas Gauvin, époux en lère noces de feu Rose Alma Vincent et en 2e noces de Maria Chabot, à l'âge de 79 ans, 10 mois. Le service fut chanté par M. le curé Onézime Isabelle.

Outre son épouse il laisse pour le pleurer ses enfants, gendres et brues, M. et Mme Léonidas Bélanger (Eléonard Gauvin), de St Camille, M.Mme Gérard Gauvin Angéline Arbour) de la Tuque, M.Mme Roger Mercier

(Henriette Gauvin) de St-Lazare. Il laisse aussi 17 petits enfants et 13 arrières petits enfants de même qu'un frère Adéoda Gauvin et sa soeur Mme Rosa Gauvin, 2 demi-frères M. William et Clovis Laporte ainsi que des neveux et nièces, cousins et cousines. Les porteurs du cercueil étaient MM. Henri Asselin, Edmond Aubin, Arsène Labrie, Marius Goupil, Jean-Paul Tanguay et André Garant.

Nos sympathies à la famille.

Lisez LE JOUR
et souscrivez à sa campagne
S'ADRESSER A
St-Jean-Port-Joli:
598-3422
Montmagny:
248-2139

TROIS JOURS BONIS

Judi, vendredi, samedi
27-28-29 Novembre

10% de rabais sur toute la marchandise

Magasin Mme Eugène Levesque

66 ave de la Gare
Montmagny

248-2682



Le PERE NOËL

sera au
Casse-croûte chez Françoise

Route 26,
sortie
centre ville
de la route 20
Dimanche, le
30 Novembre
de 2 heures
à 4 heures

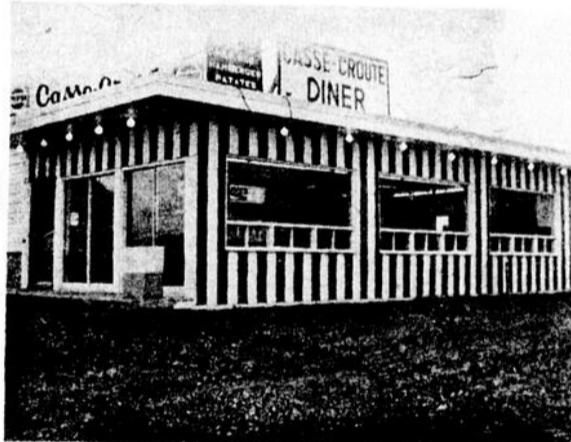

Il y aura distribution de friandises de toutes sortes à tous les enfants qui viendront rencontrer le Père Noël.
Suçons-bonbons-tire-etc.

A NOTER:

Le Casse-croûte chez Françoise réaménagé dans une nouvelle bâtisse sera

«OUVERT A L'ANNEE»
Notre spécialité:
le Poulet Frit

Spécial du 30 novembre
"Le Délice"
6 morceaux de poulets frits, 1.00 de frites, sauce et salade Rég.
Spécial \$4.00

Nous servons des repas complets à chaque jour et la clientèle peut bénéficier du spécial du jour

HEURES Lundi au vendredi 8.30h. A.M. à Minuit
Samedi 8.30h. A.M. à 2h. de la nuit
D'OUVERTURE: Dimanche 10.00h. A.M. à minuit

M. Mme Antoine Proulx, prop. vous invitent également à venir déguster leur spécialité: le Poulet Frit à leur autre Restaurant le «Casse-croûte chez Ti-Toine» aux Galeries Montmagny

-HORAIRE TV-HORAIRE TV-HORAIRE TV-

MERCREDI

7.00 Mire et musique
 7.09 Musique Marc Legrand C
 7.15 Dessins animés C
 8.00 Entre 8 et 9 a.m. C
 9.00 Au bout du fil C
 10.30 Pour vous Mesdames C
 11.00 Bonjour comment ça va? C
 11.30 Information sante C
 11.45 La météo C
 11.50 La météo C
 11.50 Les informations C
 12.00 De tout de tous C
 1.00 Les tannants C
 2.00 Cinéma
 3.30 Le sac décolle C
 4.30 Robin fusée C
 5.00 Le père Noël C
 5.15 Jinny C
 5.45 Intermède C
 5.50 Votre foyer madame C
 5.55 La météo C
 6.00 Parle, parle, jase, jase C
 7.00 Aujourd'hui le
 7.30 Le ranch à Wellie C
 8.00 Les grandes productions
 10.00 Qui dit vrai? C
 10.30 Les nouvelles T.V.A. C
 11.00 La météo C
 11.05 Cine-4
 1.15 Musique Marc Legrand C
 1.21 Fin des émissions.

JEUDI

7.00 Mire et musique
 7.09 Musique Marc Legrand
 7.15 Dessins animés C
 8.00 Entre 8 et 9 a.m. C
 9.00 Au bout du fil C

MERCREDI

9.10 Ouverture et horaire
 9.15 Les Oriens C
 9.30 Les 100 tours de Centour C
 9.45 En mouvement C
 10.00 You-Hou C
 10.15 Minute Moutoute C
 10.30 Conseil-express C
 11.00 Les recettes de Juliette C
 11.30 Faucheurs de marguerites C
 12.00 Francis au pays des grands fauves C
 12.30 Les coqueluches C
 13.30 Téléjournal C
 13.35 Femme d'aujourd'hui C
 14.30 Cinéma
 16.00 Bobino C
 16.30 Picotine C
 17.00 Vivre et survivre C
 18.00 Ce soir C
 19.00 Destination monde C
 19.30 Consommateurs avertis C
 20.00 La Cour Suprême du Canada C
 20.30 La soirée du hockey C
 23.00 Téléjournal C
 23.20 Nouvelles du sport C
 23.30 Cinéma canadien.

JEUDI

9.10 Ouverture et horaire
 9.15 Les Oriens C
 9.30 Les 100 tours de Centour C
 9.45 En mouvement C
 10.00 Les Chiboukis C
 10.15 Minute Moutoute C

MERCREDI

9.10 O Canada C
 9.15 Les Oriens C
 9.30 Les 100 tours de Centour C
 9.45 En mouvement C
 10.00 You-Hou C
 10.15 Minute Moutoute C
 10.30 Conseil-express C
 11.00 Recettes de Juliette C
 11.30 Faucheurs de marguerites C
 12.00 Francis chez les fauves C
 12.30 Coqueluches C
 13.31 Téléjournal C
 13.36 Femme d'aujourd'hui C
 14.31 Cinéma
 16.00 Bobino C
 16.30 Picotine C
 17.00 Vivre et survivre C
 18.00 Ce soir C
 18.30 Actualités C
 18.45 15 minutes avec... C
 19.00 Ranch à Wellie C
 19.30 Travail à la chaîne C
 20.01 Grands films
 22.30 Téléjournal Nat. Int. Prov. C
 22.53 Nouvelles du sport & météo C
 23.00 Boney C
 00.00 Cinéma.

JEUDI

9.10 O Canada C
 9.15 Les Oriens C
 9.30 Les 100 tours de Centour C
 9.45 En mouvement C
 10.00 Les Chiboukis C
 10.15 Minute Moutoute C
 10.30 Conseil-express C
 11.00 Recettes de Juliette C
 11.30 Quentin Durward C
 12.00 Skippy C

4

QUEBEC CANAL 4 QUEBEC CANAL 4 QUEBEC QUEBEC CANAL 4 QUEBEC CANAL 4 QUEBEC

10.30 Pour vous Mesdames C
 11.00 Bonjour comment ça va? C
 11.30 Dessins animés C
 11.45 La météo C
 11.50 Les informations C
 12.00 De tout de tous C
 1.00 Les tannants C
 2.00 Cinéma
 3.30 Le sac décolle C
 4.30 Cinéma
 5.50 Votre foyer madame... C
 5.55 La météo C
 6.00 Parle, parle, jase, jase C
 7.00 Aujourd'hui le
 7.30 Kojak C
 8.30 Jeudi 8... up.m.
 10.30 Les nouvelles T.V.A. C
 11.00 La météo C
 11.05 Cine-4.

VENREDI

7.00 Mire et musique
 7.09 Musique Marc Legrand C
 7.15 Dessins animés C
 8.00 Entre 8 et 9 a.m. C
 9.00 Au bout du fil C
 10.30 Pour vous Mesdames C
 11.00 Bonjour comment ça va? C
 11.30 Dessins animés C
 11.45 La météo C

VENREDI

9.10 Ouverture et horaire
 9.15 Les Oriens C
 9.30 Les 100 tours de Centour C
 9.45 En mouvement C
 10.00 Clak C
 10.15 Au jardin de Pierrôt C

11.50 Les informations C
 12.00 De tout de tous C
 1.00 Les tannants C
 2.00 Cinéma
 3.30 Le sac décolle C
 4.30 Cinéma
 5.55 La météo C
 6.00 Parle, parle, jase, jase C
 7.00 Aujourd'hui le

7.30 En première
 9.15 Chantons-Bar C
 9.30 Vedettes de demain C
 10.00 La corne d'abondance C
 10.30 Les nouvelles T.V.A. C
 11.00 La météo C
 11.05 Cine-4.

12.45 Cinéma
 2.25 Musique Marc Legrand C
 2.31 Fin des émissions.

SAMEDI

8.30 Mire et musique
 8.54 Musique Marc Legrand C
 9.00 Denis la petite peste C
 9.30 Cine-aventures.

11.00 Perdu dans l'espace C
 12.00 De tout de tous C
 1.00 Jeunes-sciences C
 1.30 Comment ça va les jeunes-ses? C

QUEBEC CANAL 11 CANAL 11 QUEBEC CANAL QUEBEC CANAL 11 CANAL 11 QUEBEC CANAL

10.30 Conseil-express C
 11.00 Les recettes de Juliette C
 11.30 Quentin Durward C
 12.00 Mini-fee C
 12.30 Les coqueluches C
 13.30 Téléjournal C
 13.35 Femme d'aujourd'hui C
 14.30 Cinéma
 16.00 Bobino C
 16.30 La ribouldingue C
 17.00 Lassic C
 17.30 Le monde en liberté C
 18.00 Ce soir C
 19.00 Sur la côte du Pacifique C
 19.30 Le travail à la chaîne C
 20.00 Les grands films.
 22.30 Téléjournal C
 22.50 Nouvelles du sport C
 23.00 Boney C
 24.00 Cinéma

SAMEDI

8.55 Ouverture et horaire
 9.00 Sesame C
 9.30 Roquet belles oreilles C
 10.00 Vers l'aventure C
 10.30 Fifi brin d'acier C
 11.00 Emile C
 11.30 John l'intrépide C
 12.00 Les héros du samedi C

RIVIERE-DU-LOUP CANAL 7 RIVIERE-DU-LOUP 7 RIVIERE-DU-LOUP CANAL 7 RIVIERE-DU-LOUP 7

11.00 Recettes de Juliette C
 11.30 Les animaux chez-eux C
 12.00 Mini-fee C
 13.31 Téléjournal C
 13.36 Femme d'aujourd'hui C
 14.31 Cinéma
 16.00 Bobino C
 16.30 Bidule de Tarmacadam C
 17.00 Dakari C
 18.00 Ce soir C
 18.30 Actualités C
 18.45 15 minutes avec... C
 19.00 Les Pierrafeu C
 19.30 Destination monde C
 20.31 Hors série: La cloche tibétaine C
 21.30 J'ai le goût du Québec C
 22.00 La corne d'abondance C
 22.30 Téléjournal Nat. Int. Prov. C
 23.00 Cinéma.

SAMEDI

8.55 O Canada C
 9.00 Sesame C
 9.30 Les contes de la rive C
 9.45 L'évangile en papier C
 10.00 Le jour du seigneur C
 11.00 Walt Disney C
 12.00 Semaine verte C
 13.00 Rex Humbard C
 14.00 Football américain C
 15.30 Jazz de Montreux C

2.30 Cinéma
 4.00 Au pays des géants C
 5.00 Le père Noël C
 5.15 Dessins animés C
 5.25 Les informations C
 5.30 Mode en liberté C
 6.00 Show-bizz C
 7.00 Ciné-choix
 8.30 Hockey C
 11.00 Les nouvelles T.V.A. C
 12.00 La onzième heure C
 1.00 Les protecteurs C
 1.30 Musique Marc Legrand C
 1.36 Fin des émissions.

LUNDI

7.00 Mire et musique
 7.09 Musique Marc Legrand C
 7.15 Dessins animés C
 8.00 Entre 8 et 9 a.m. C
 9.00 Au bout du fil C
 10.30 Pour vous... Mesdames C
 11.00 Bonjour comment ça va? C
 11.30 Dessins animés C
 11.45 La météo C
 11.50 Les informations C
 12.00 De tout de tous C
 1.00 Les tannants C
 2.00 Cinéma
 3.30 Le sac "décolle" C
 4.30 Cinéma
 5.50 Votre foyer madame C
 5.55 La météo C
 6.00 Parle, parle, jase, jase C
 7.00 Aujourd'hui le
 7.30 Les Berger C

LUNDI

9.10 Ouverture et horaire
 9.15 Les Oriens C
 9.30 Les 100 tours de Centour C
 9.45 En mouvement C
 10.00 Du soleil à 5 cents C
 10.15 Au jardin de Pierrôt C
 10.30 Conseil-express C
 11.00 Les recettes de Juliette C
 11.30 Noël aux quatre vents C
 12.00 Cher oncle Bill C
 12.30 Les coqueluches C
 13.30 Téléjournal C
 13.35 Femme d'aujourd'hui C
 14.30 Cinéma
 16.00 Bobino C
 16.30 Fanfreluche C
 17.00 Cosmos 1999 C
 18.00 Ce soir C
 19.00 Quelle famille C
 19.30 JO C
 20.00 Y'a pas d'problème C
 20.30 Avec le temps C

LUNDI

15.00 D'hier à demain
 17.00 Second regard C
 18.00 Marcus Welby M.D. C
 19.00 La p'tite patrie C
 19.31 Beaux dimanches C
 Monsieur B
 22.30 Téléjournal C
 22.46 Sport-dimanche
 23.00 Ciné-club: Quelque chose d'autre C
 9.10 O Canada C
 9.15 Les Oriens C
 9.30 Les 100 tours de Centour C
 9.45 En mouvement C
 10.00 Du soleil à 5 cents C
 10.15 Au jardin de Pierrôt C
 10.30 Conseil-express C
 11.00 Recettes de Juliette C
 11.30 Noël aux quatre vents C
 12.00 Cher oncle Bill C
 12.30 Les coqueluches C
 13.30 Bobino C
 14.00 Football C
 16.30 Fanfreluche C
 17.00 Cosmos 1999 C
 18.00 Ce soir C
 18.30 Actualités C
 18.45 15 minutes avec... C
 19.00 Les Berger C

8.00 A la canadienne C
 8.30 Médecin d'aujourd'hui C
 9.30 L'univers de Yoland Guérard C
 10.30 Les nouvelles T.V.A. C
 11.00 La météo C
 11.05 Cine-4
 12.50 Musique Marc Legrand C
 12.56 Fin des émissions

MARDI

7.00 Mire et musique
 7.09 Musique Marc Legrand C
 7.15 Dessins animés C
 8.00 Entre 8 et 9 a.m. C
 9.00 Au bout du fil C
 10.30 Pour vous... Mesdames C
 11.00 Bonjour comment ça va? C
 11.30 Dessins animés C
 11.45 La météo C
 11.50 Les informations C
 12.00 De tout de tous C
 1.00 Les tannants C
 2.00 Cinéma
 3.30 Le sac "décolle" C
 4.30 Cinéma.

5.50 Tirage concours "fantasia"
 5.55 La météo C
 6.00 Parle, parle, jase, jase C
 7.00 Aujourd'hui le
 7.30 Hawaii 5-0 C
 8.30 Symphonien C
 9.00 Les arpens verts C
 9.30 Mission impossible C
 10.30 Les nouvelles T.V.A. C
 11.00 La météo C
 11.05 Dialogue C
 12.30 Cinéma
 1.30 Musique Marc Legrand C
 1.36 Fin des émissions.

21.00 Télé-sélection.
 22.30 Téléjournal C
 22.50 Nouvelles du sport C
 23.00 Un grand défi C
 24.00 Schulmeister C

MARDI

9.10 Ouverture et horaire
 9.15 Les Oriens C
 9.30 Les 100 tours de Centour C
 9.45 En mouvement C
 10.00 Les Chiboukis C
 10.15 Minute Moutoute C
 10.30 Conseil-express C
 11.00 Les recettes de Juliette C
 11.30 Nanny C
 12.00 Mon ami Ben C
 12.30 Les coqueluches C
 13.30 Téléjournal C
 13.35 Femme d'aujourd'hui C
 14.30 Cinéma.

16.00 Bobino C
 16.30 Nic et Pic C
 17.00 Daniel Boone C
 18.00 Ce soir C
 19.00 Walt Disney C
 20.00 La p'tite semaine C
 20.30 Vedettes en direct C
 21.00 Rue des pignons C
 21.30 Le 60 C
 22.30 Téléjournal C
 22.50 Nouvelles du sport C
 23.00 Rencontres C
 23.30 Propos et confidences C
 24.00 Lutte de l'homme pour sa survie C

19.30 Magazine olympique C
 20.00 Y'a pas d'problème C
 20.30 Avec le temps C
 21.00 Télé-sélection.

22.30 Téléjournal Nat. Int. Prov. C
 22.53 Nouvelles du sport & météo C
 23.00 Jeux Pan américains C
 23.30 Yoland Guérard C
 00.30 Schulmeister C

MARDI

9.10 O Canada C
 9.15 Les Oriens C
 9.30 Les 100 tours de Centour C
 9.45 En mouvement C
 10.00 Les Chiboukis C
 10.15 Minute Moutoute C
 10.30 Conseil-express C
 11.00 Recettes de Juliette C
 11.30 Nanny C
 12.00 Mon ami Ben C
 12.30 Les coqueluches C
 13.31 Téléjournal C
 13.36 Femmes d'aujourd'hui C
 14.31 Cinéma

16.00 Bobino C
 16.30 Nic et Pic C
 17.00 Daniel Boone C
 18.00 Ce soir C
 18.30 Actualités C
 18.45 15 minutes avec... C
 19.00 Médecin d'aujourd'hui C
 20.01 Baseball C
 22.31 Téléjournal C
 22.54 Nouvelles du sport & météo C
 23.01 Jeux panaméricains C
 23.31 Lawrence Welk Show C
 00.31 Lutte de l'homme pour sa survie C

CAR and DRIVER

AVRIL 1975

"Le monde des automobilistes vivra de nombreuses années avec cette voiture, impressionné vivement par son agilité à tous points de vue et la réponse agréable de son volant et de ses freins. Elle se faufile dans la circulation urbaine comme une bicyclette et fait son bonheur des restes d'espaces de stationnement inutilisables pour la plupart des autres voitures. Son arrière ouvrant vous permet d'y charger assez de provisions pour nourrir une équipe de football alors que la banquette arrière se replie et pivote vers l'avant pour laisser le champ libre. Vous n'aurez jamais besoin d'une remorque, si ce n'est pour transporter des objets trop lourds pour passer par-dessus son seuil un peu haut."



la presse

LE 11 FÉVRIER 1975

"Essai de la VW Rabbit: une incontestable réussite."

"Même si son aménagement est assez réussi, c'est surtout sur la route que la Volkswagen Rabbit impressionne le plus. Elle fait largement honneur à son nom grâce à des performances assez exceptionnelles tant au niveau de la tenue de route que de la puissance disponible. En plaçant un moteur de 1500 cm³ sous le capot de cette mini-voiture, VW en a fait une redoutable petite bombe qui nous ramène à la belle époque des Mini-Cooper et qui ne traîne jamais de l'arrière à côté des "grosses américaines" à moteur V-8."

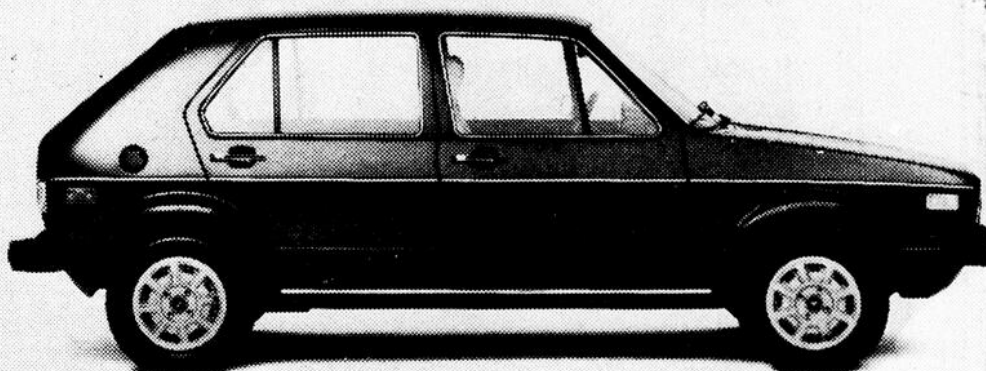

ROAD & TRACK

MAI 1975

"Gagnante et de loin, cette voiture réussit à tous points de vue: petite, légère, spacieuse et rapide et dotée d'une excellente tenue de route et d'une direction précise. D'apparence moderne et raffinée grâce à sa carrosserie hatchback à arrière ouvrant conçue par Giugiaro, la Volkswagen Rabbit comporte une des mécaniques les plus compactes jamais vue: traction avant, moteur transversal et une suspension arrière à barre anti-roulis intégrée prenant remarquablement peu de place.

La Volkswagen Rabbit donne une impression de solidité et de modernisme. Mais mieux encore, c'est presque un péché tant elle est agréable à conduire."

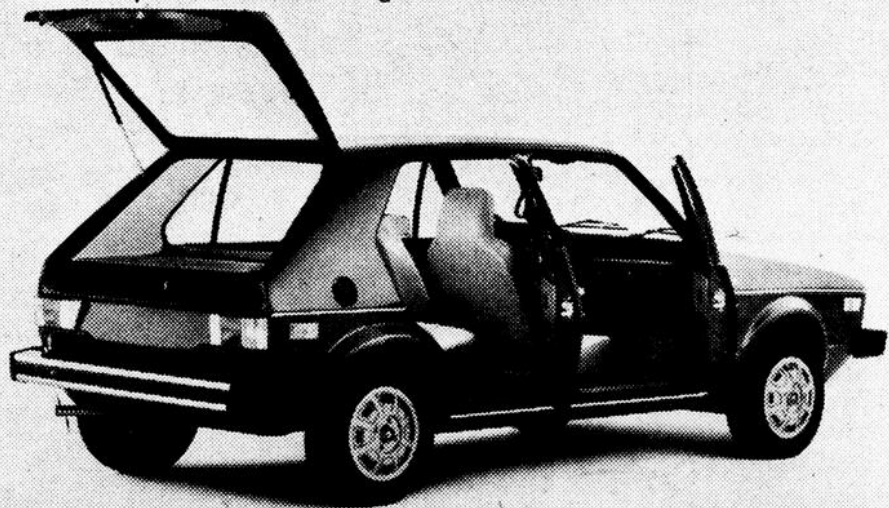

Popular Mechanics

AVRIL 1975

"La Volkswagen Rabbit est la nouvelle voiture la plus importante importée en 1975.

A 1800 livres, la Volkswagen Rabbit est un chef-d'œuvre de la mécanique. Elle accélère de 0 à 60 mph en moins de 12 secondes, plus rapide que certaines compactes équipées d'un V-8. Sa ligne hatchback à arrière ouvrant lui donne 24.7 pieds cubes d'espace pour les bagages, banquette arrière repliée.

Volkswagen a réussi à offrir l'intérieur le plus logeable dans l'extérieur le plus petit possible - mais très joli quand même."



Pareille publicité ne s'achète pas.



Les Hebdomas du Canada pressent Trudeau de mettre fin à la grève des Postes

Les Hebdomas du Canada par l'intermédiaire de son président M. Robert Paradis, se plaignait le 13 novembre dernier par télégramme au Premier Ministre du Canada M. Pierre Elliot Trudeau des préjudices qui lui sont causés par une prolongation

abusives de la grève des Postes. Ce télégramme se lit comme suit: Monsieur le Premier Ministre Pierre Elliot Trudeau Subissant de très lourdes pertes, les "Hebdomas du Canada" groupant 75 hebdoma-

dares régionaux de langue française vous presse de mettre fin à la grève aux postes, ainsi qu'à toutes les autres grèves éventuelles dans les services publics, en légiférant à ce sujet. La grève dans les services publics est une arme dépassant largement les moyens normaux de pression entre syndicat et patronat surtout lorsque le patronat représente toute la population et que le syndicat contrôle par ses membres des services jugés essentiels par cette même population.

Même défendus dans la légalité, les intérêts particuliers doivent être subordonnés au bien commun de tous les Canadiens. Car ce n'est pas défendre les intérêts des travailleurs en général que d'accorder des privilèges exorbitants à des catégories de travailleurs mieux organisés que d'autres. La justice n'est pas limitative. Avec imagination et bonne foi, d'autres mécanismes devraient être mis au point pour assurer la protection des droits particuliers lors d'un conflit dans un service public.

travailleurs mieux organisés que d'autres. La justice n'est pas limitative. Avec imagination et bonne foi, d'autres mécanismes devraient être mis au point pour assurer la protection des droits particuliers lors d'un conflit dans un service public.



Université du Québec à Rimouski

COURS A TEMPS PARTIEL SESSION D'HIVER 76

RÉGION DE RIMOUSKI

SCIENCES DE L'ADMINISTRATION

ADM-101-75	06	Comptabilité de Gestion I
ADM-140-73	00	Principes de management
ADM-201-73	00	Droit commercial
ADM-203-74	06	Comptabilité de prix de revient I
ADM-225-71	06	Analyse des états financiers
ADM-226-74	06	Planification du financement à long terme
ADM-230-73	06	Stratégie de marketing
ADM-231-74	06	Comportement du consommateur
ADM-250-71	06	Relations industrielles
ADM-290-73	06	Administration publique I
ADM-323-74	06	Gestion du portefeuille
ADM-337-73	06	Administration des ventes et distribution
ADM-339-72	06	Marketing industriel
ADM-345-74	00	Politique générale de l'entreprise II
ADM-350-74	00	Développement organisationnel
ADM-384-72	00	Comptabilité spécialisée II
ADM-385-73	00	Vérification II
ADM-386-73	06	Fiscalité I
ADM-392-73	06	Entreprises publiques
INF-101-75	00	Informatique
MQG-101-73	06	Analyse quantitative en gestion I
MQG-102-74	06	Analyse quantitative en gestion II

SCIENCES PURES

BIO-110-72	07	Biochimie statique
CHI-101-72	07	Chimie minérale
PHY-111-72	07	Mécanique newtonienne

LETTRES ET SCIENCES HUMAINES

GEO-500-72	06	Restructuration de l'espace
GEO-520-73	06	Géographie de la population
HIS-450-75	06	La révolution bolchévique et la construction de l'État soviétique: 1917-1962
HIS-526-75	06	Travail et société au Québec dans la seconde moitié du XIXe siècle
LIT-141-71	06	Les grands romanciers français du XIXe siècle
LIT-311-75	06	Mythe et littérature
SOC-210-75	06	Sociologie urbaine
SOC-106-75	00	La Théorie sur les classes sociales
PSS-120-75	00	Animation de groupe
PSS-121-75	00	Analyse des problèmes, prise de décision et préparation à l'action

SCIENCES DE L'ÉDUCATION

EDU-105-70	06	Psychologie de l'apprentissage
EDU-270-73	06	Le système scolaire du Québec
EDU-263-73	06	Enseignement séquentiel
EDU-306-73	07	Philosophie de l'éducation
EDU-308-73	06	L'école dans une société en changement
EDU-392-73	07	Stage II
EDU-420-75	07	Didactique particulière II
EEL-235-74	00	Diagnostic en langage oral et écrit
EEL-245-74	00	Diagnostic en logico-mathématique
EEL-255-74	00	Éducation et rééducation de la dimension affective et sociale I
ELE-101-72	00	Exploration III-A: langage oral
ELE-103-74	00	Exploration I: les arts plastiques
ELE-105-74	00	Exploration VI: l'audio-visuel
ELE-316-74	06	L'audio-visuel dans l'apprentissage et l'enseignement I
ELE-332-74	06	Apprentissage et enseignement des arts plastiques II
ELE-372-74	06	Catéchèse à l'élémentaire II
PRE-316-74	06	L'image, la communication et l'enfant d'âge préscolaire
PEDU-306-73	00	Philosophie de l'éducation
PEDU-308-73	00	L'école dans une société en changement
SCS-130-73	00	Hygiène communautaire

SCIENCES RELIGIEUSES

REL-125-74	06	Histoire du salut
REL-220-74	06	Sagesse hindoue
REL-256-74	06	Valeurs et liberté
REL-366-74	06	Ministères et charismes
REL-390-74	00	Session de pastorale: thème à déterminer

RÉGION DE RIVIERE-DU-LOUP

SCIENCES DE L'ADMINISTRATION

ADM-226-74	10	Planification du financement à long terme
ADM-340-74	10	Politique générale de l'entreprise I
MAT-104-71	10	Statistiques de gestion
MQG-101-73	10	Analyse quantitative en gestion I

SCIENCES PURES

BIO-110-72	07	Biochimie statique
CHI-101-72	07	Chimie minérale
PHY-111-72	07	Mécanique newtonienne

LETTRES ET SCIENCES HUMAINES

PSS-100-75	16	Relations humaines
PSS-110-75	10	Initiation à la consultation et à la relation d'aide

SCIENCES DE L'ÉDUCATION

EDU-306-73	07	Philosophie de l'éducation
EDU-392-73	07	Stage II
EDU-420-75	07	Didactique particulière II
EEL-215-74	10	Diagnostic en expression plastique et en psychomotricité
EEL-360-74	10	Animation de groupe et rôle de l'orthopédagogue
ELE-108-74	10	Exploration V: l'étude de l'environnement humain
ELE-252-71	10	Apprentissage et enseignement du français II
PEDU-306-73	10	Philosophie de l'éducation
PEDU-308-73	10	L'école dans une société en changement
SCS-130-73	10	Hygiène communautaire

SCIENCES RELIGIEUSES

REL-220-74	10	Sagesse hindoue
------------	----	-----------------

RÉGION DE LA POCATIERE

SCIENCES PURES

BIO-110-72	07	Biochimie statique
CHI-101-72	07	Chimie minérale
PHY-111-72	07	Mécanique newtonienne

LETTRES ET SCIENCES HUMAINES

LIN-264-73	21	Stylistique appliquée
LIT-311-75	21	Mythes et littérature
PSS-110-75	21	Initiation à la consultation et à la relation d'aide

SCIENCES DE L'ÉDUCATION

EDU-306-73	07	Philosophie de l'éducation
EDU-392-73	07	Stage II
EDU-420-75	07	Didactique particulière II
EEL-215-74	24	Diagnostic en expression plastique et en psychomotricité
EEL-379-74	24	Rééducation totale
ELE-107-74	24	Exploration IV: l'étude de l'environnement physique
ELE-108-74	21	Exploration V: l'étude de l'environnement humain
ELE-109-74	24	Exploration VII: la foi
ELE-210-74	21	Structure du langage oral et écrit
PEDU-306-73	21	Philosophie de l'éducation
PEDU-308-73	21	L'école dans une société en changement
SCS-130-73	21	Hygiène communautaire
SCS-130-73	24	Hygiène communautaire

DÉBUT DES COURS:

Rimouski: semaine du 5 janvier 1976
Régions de Rivière-du-Loup et La Pocatière: semaine du 12 janvier 1976

Les candidats qui désirent obtenir des renseignements concernant les procédures d'inscription doivent communiquer dans les plus brefs délais avec le:

Bureau du registraire

Université du Québec à Rimouski
300, avenue des Ursulines
Rimouski, Québec
G5L 3A1
Tél.: 724-1433

ou avec:

Monsieur Robert Paré

Bureau régional de Rivière-du-Loup - Université du Québec
556, Lafontaine
Rivière-du-Loup, Québec
Tél.: 862-5167

ou avec:

Monsieur Robert Paré

Bureau régional de La Pocatière - Université du Québec
400, 3ième rue
La Pocatière, Québec
Tél.: 856-2871