

Volume 65, n° 06 - samedi 2 juillet 2005 • www.lacsaintjean.com (418) 668-4545 • 22 126 exemplaires

Les 2, 3 et 4 septembre,
 en musique et... en peinture



SACRE-BLUES EST DE RETOUR !

Page 3

ÊTES-VOUS TOUT OÛÏE ?
LALIBERTÉ & VILLENEUVE
 AUDIOPROTHÉSISTES
662-3458
 PROTHÈSES AUDITIVES

Actualités

ÇA PROMET !
 Les 9^e Fêtes Gourmandes



Page 12

Arts et spectacles

**HILARANT, DÉCAPANT
 ET TOUCHANT !**
 « Parents à vie 2 »



Page 14

Les sports

**LE FESTIVAL COUNTRY
 DE LABRECQUE**
 Tout est prêt



Page 27

Scoop vous l'dit !
 Les annonces classées
 des Hebdomas Transcontinental
Vu. Lu. Vendu.
 (418) 668-4545

Alma Honda
 2625, av. du Pont Sud, Alma • 480-4776
www.almahonda.com

Berline ou Coupé Civic DX 2005 En location 198\$* par mois/60 mois	Berline ou Coupé Civic SE 2005 En location 218\$* par mois/60 mois	0\$ comptant en location
0\$* dépôt de sécurité		
Incluant 120 000 km Transport et préparation inclus en location seulement		

*Les offres de location-bail sont faites par Honda Canada Finance Inc. sur acceptation du crédit. Cette offre porte sur les véhicules neufs 2005 mentionnés ci-dessus. Réserve de location 60 mois. Berline ou Coupé Civic DX 5 vitesses (modèles ES1515PX et CM2115P) et Berline ou Coupé Civic SE 5 vitesses (modèle ES1535PX). Pour les véhicules sont identifiés: a) le paiement mensuel, b) le montant initial requis au échangeur équivalent, c) le montant total au terme de la location. Berline ou Coupé Civic DX 5 vitesses (modèle ES1515PX et CM2115P) 31158 \$ (à D.S. c) 11 880 \$ Berline ou Coupé Civic SE 5 vitesses (modèle ES1535PX et CM2125PX) a) 218 \$, b) 0 \$, c) 13 080 \$. Franchise de kilométrage de 120 000 km; frais de 0,12 \$ le kilomètre excédentaire. Transport et préparation inclus en location seulement. Frais de publication, taxes, immatriculation, assurance et frais d'administration en sus. Le prix de location des concessionnaires peut être inférieur. Offre d'une durée limitée. Photo à titre illustratif. Nevez votre concessionnaire pour plus de détails. **Les records diplômés universitaires ou collégiaux peuvent être admissibles au programme donnant droit à une allocation allant jusqu'à 750 \$ sur certains modèles.

OUI, ON A FAIT LE PLEIN

06/503008

LES JOURS



Bienvenue dans votre nouveau quartier!

LA PARISIENNE
Assouplissant
Fabric softener

5 litres

Rabais de plus de
40%
3 PAR CLIENT
PER CUSTOMER

2.99

FORMULE DE NETTOYAGE EN PROFONDEUR

ABC ORIGINAL

34 brassées/loads

DUR SUR LES TACHES ET LA SALETÉ

ABC
Détergent à lessive
Laundry detergent
Poudre/powder
34 brassées/loads

3 PAR CLIENT
PER CUSTOMER

ABC
Détergent à lessive
Laundry detergent liq.
41 brassées/loads

3.78 L

POUR LES TACHES ET LA SALETÉ

AU CHOIX
3.99
YOUR CHOICE

À SURVEILLER

GRANDE VENTE
SOUS LA TENTE

8-9-10 juillet
de 10 h à 17 h

Jusqu'à
70%
DE RABAIS

Extra Strong!
Extra Absorbent!
Super résistants!
Super absorbants!

6 Rounity White Blanc

6 rouleaux
6 rolls

52 feuilles
52 sheets

Rabais de plus de
25%

3 PAR CLIENT
PER CUSTOMER

AU CHOIX
4.99
YOUR CHOICE

Puffs Ultra

3 x 14

PUFFS
Papiers-mouchoirs
Facial tissue
3 x 14

GRATUIT!

Démaquillant L'ORÉAL pour les yeux **GRATUIT** à l'achat de Preference Superior L'ORÉAL eye makeup remover **FREE** with purchase of Preference Superior

gratuit par client
jusqu'à épuisement des stocks
1 offer per customer
While supplies last

New Scent!
Nouveau parfum!

Lady Speed Stick

LADY SPEED STICK
or
SPEED STICK
Produits sélectionnés
Selected products

6 UNITÉS PAR CLIENT
UNITS PER CUSTOMER

Développement inclus
Processing included

Kodak MAX
VERSATILITY
POLYVALENCE 24P

400 FILM

Rabais de plus de
35%

8.99

KODAK MAX
Film couleur/colour film
35 mm, 400 ISO
24 poses/exp.

L'ORÉAL

Preference Superior
True Brunettes

PREFERENCE Superior
Colorant haute résistance
Highly resistant haircolour

3 PAR CLIENT
PER CUSTOMER

9.49

always

serviettes hygiéniques
Feminine pads
12, 14, 16, 18, 20, 22 ou/ou
Protège-dessous/panty liners
34, 36, 42, 60

6 UNITÉS PAR CLIENT
UNITS PER CUSTOMER

2.79

ALWAYS
Serviettes hygiéniques
Feminine pads
12, 14, 16, 18, 20, 22 ou/ou
Protège-dessous/panty liners
34, 36, 42, 60

AA-12

Energizer MAX

3 PAR CLIENT
PER CUSTOMER

7.99

ENERGIZER Max
Piles alcalines
Alkaline batteries
AA x 12, AAA x 8
C x 6, D x 8, 9v x 4

Rabais de plus de
30%

Imprimez vos photos numériques

NOUVEAU
CHEZ JEAN COUTU

IMPRIMEZ
vos photos
numériques
SUR PLACE

Imprimez vos photos numériques
ici

En vigueur du 2 JUILLET au 8 JUILLET 2005 Valid from Saturday July 2 to Friday July 8, 2005

SAMEDI	DIMANCHE	LUNDI	MARDI	MERCREDI	JEUDI	VENDREDI
2	3	4	5	6	7	8

Plus de 150 milles de récompense en prime cette semaine!
More than 150 bonus reward miles this week!

JEAN COUTU

On trouve de tout... même un ami!

471, av. du Pont Nord, Alma - 668-2349 475, boul. St-Jude, Alma - 668-3337

PHARMACIENS PROPRIÉTAIRES



Claude Gagnon Dominique Dufour Marcel Carrier

Actualités

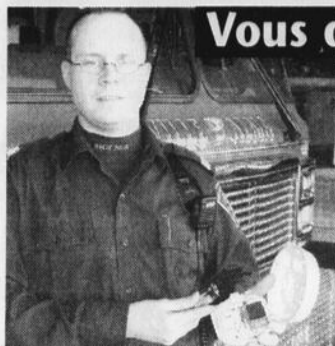

**Vous déménagez ?
Vérifiez bien
le détecteur
de fumée**

Page 4

**DISTRIBUTEUR
D'AEROSOL
programmable**
Pour contrôler les insectes volants,
maringouins, mouches noires et autres ainsi
que les odeurs dans les maisons, chalets,
roulottes, bureaux, etc.

ERROLD FORTIN
662-9902 • Watkins
MAGASIN ENTREPÔT • D15
860, rue Gauthier Ouest, Alma • Bizzz Biz

SACRÉ-BLUES EST DE RETOUR EN MUSIQUE ET... EN PEINTURE !

Les 2, 3 et 4 septembre

France Paradis

Le succès avait été tellement magique l'an dernier que la Société de développement commerciale d'Alma s'est assuré que l'événement musical « Sacré-Blues » serait de retour lors de la longue fin de semaine de la fête du Travail. Et pour rester dans la culture, on y ajoute un imposant volet relié à la peinture, « Place aux artistes », alors qu'une quarantaine de peintres prendront d'assaut la rue Sacré-Cœur, le jour, pour présenter leurs toiles et leurs talents.

Soucieuse de mettre de l'avant des événements pour attirer du monde au centre-ville d'Alma, la SDC multiplie les efforts depuis quelques semaines afin de convaincre les commanditaires d'embarquer dans un événement d'envergure, avec un budget de quelque 150 000 \$, qui permettra d'offrir une nouvelle fois une série de spectacles gratuits sur la grande scène Caisse populaire Desjardins d'Alma, face à l'église St-Joseph et dans différents bars du centre-ville qui ont décidé d'organiser des 5 à 7

musicaux.

« Mais on voulait aussi un événement qui pourrait combler les journées, un événement relié au monde de la culture et c'est là que la rencontre s'est faite avec Nicole Coulombe, personne ressource auprès des artistes en arts visuels », précise Pierre Gaudreault, président de la SDC d'Alma.

« Je les ai tous contactés et presque tous ont dit oui immédiatement car ils connaissent bien la réputation d'accueil de Ville d'Alma pour les peintres. Il y en a même qui ont annulé des réservations qu'ils avaient faites dans d'autres activités de peinture pour se retrouver à Alma », souligne Nicole Coulombe.

Ainsi, un total de 40 petit chapiteaux seront érigés de part et d'autre de la rue Sacré-Cœur pour abriter chacun des peintres qui utilisent l'acrylique, l'aquarelle, l'huile, le pastel, la peinture/sculpture ou le vitrail.

« L'an dernier, avec Sacré-Blues, on a testé le marché de la plage de la fête du Travail et le public a répondu en grand nombre. On est persuadé qu'avec la présentation de cette année,



LORS DE LA présentation de la 2e édition de Sacré-Blues, Marc Villeneuve, président du Comité des activités spéciales; le maire Gérald Scullion; le président de la Société de développement d'Alma, Pierre Gaudreault ainsi que Nicole Coulombe, personne ressource auprès des artistes pour le volet « Place aux artistes ».

(Photo: France Paradis)

avec les améliorations que l'on va apporter à l'emplacement de la scène pour faciliter la circulation dans le secteur, on va connaître un autre succès », affirme Pierre Gaudreault.

Quant aux marchands du centre-

ville, le président de la SDC les invite à embarquer dans le bal : « Nous, on leur donne un coffre d'outil en remplissant le centre-ville de gens, c'est à eux de participer à leur accueil. »

Sur la scène principale et dans les bars

Une programmation relevée

Au cours de la fin de semaine de Sacré-Blues, la programmation sera très relevée autant sur la Grande scène Caisse populaire Desjardins d'Alma que dans les bars participants.

(F.P.) - La Grande scène sera naturellement sur la rue St-Joseph, directement en face de la rue Sacré-Cœur. Les spectacles débiteront à compter de 20 h 30 pour prendre fin à 23 h 30.

Les scènes secondaires pour les 5 à 7 (17 h à 20 h 30) seront situées au Bar Restaurant Mario Tremblay, au Resto-Bar Le Crapaud, Le Maestro Ristorante Bar, le Restaurant Apollo et le Café du Clocher.

Également, l'après spectacle, à

compter de 11 h 30, se déroulera au Bar La Bohème où l'artiste principal poursuivra son spectacle à l'intérieur.

Le vendredi 2 septembre, en première partie, Michel Morissette ouvrira le bal et à 21 h 30, Dawn Tyler Watson qui a déjà trois albums à son actif entrera en scène. C'est notamment elle qui est le personnage central du film « Jack Paradise ».

Le samedi 3 septembre, la grande scène accueillera en première partie William Street Blues Band. Puis, ce sera au tour de Jim Zeller à monter sur scène avec ses deux complices Carl Tremblay et Guy Bélanger et Cie. Un spectacle qui va tonner !

Finalement, le dimanche 4 septembre, Mojo ouvrira le bal, suivie de son

conjoint Pat The White.

Naturellement, comme le veut la formule, tous ces spectacles sont gratuits.



À la Une

LA 2e ÉDITION de Sacré-Blues promet. Pierre Tremblay, administrateur du Comité des activités spéciales de la SDC et le président Pierre Gaudreault présentent l'affiche du festival en compagnie de Marc Villeneuve, président du Comité des activités spéciales; Nicole Coulombe, personne ressource auprès des artistes pour le volet « Place aux artistes »; le maire Gérald Scullion; Bernard Pilote, bénévole du milieu culturel ainsi que Jacinthe Simard, coordonnatrice de la SDC Alma.

(Photo: France Paradis)

A&W L'endroit idéal pour déjeuner, dîner et souper

2 Papa Burger MD
Pour **5\$**

Temps limité

ALMA • 745, av. du Pont Sud - 662-6404 (déjeuner dès 6 h)
CHICOUTIMI • 1025, boul. Talbot (coin boul. de l'Université) - 543-6527
JONQUIÈRE • Place du Royaume - 698-1353
JONQUIÈRE • Place St-Michel (3885, boul. Harvey) - 695-2045

DÉJEUNER SERVI LE SAMEDI ET LE DIMANCHE JUSQU'À 14 H

COMBO TEEN BURGER MC
POUR 4,99\$

Régalez-vous d'un Teen Burger, d'une portion régulière de frites et d'une Root Beer A&W de format régulier.

ALMA • 745, av. du Pont Sud - 662-6404 (déjeuner dès 6 h)
CHICOUTIMI • Place du Royaume - 698-1353 • 1025, boul. Talbot (coin boul. de l'Université) - 543-6527
JONQUIÈRE • Place St-Michel (3885, boul. Harvey) - 695-2045

Valable jusqu'au 24 juillet 2005.

COMBO DINER CHUBBY MC
POUR 5,99\$

Régalez-vous de 3 morceaux de poulet Chubby, d'une portion régulière de frites, d'une portion individuelle de salade de chou et d'une Root Beer A&W de format régulier.

ALMA • 745, av. du Pont Sud - 662-6404 (déjeuner dès 6 h)
CHICOUTIMI • Place du Royaume - 698-1353 • 1025, boul. Talbot (coin boul. de l'Université) - 543-6527
JONQUIÈRE • Place St-Michel (3885, boul. Harvey) - 695-2045

Valable jusqu'au 24 juillet 2005.

Régalez-vous de 2 Mama Burgers pour seulement 3 \$.

MAMA BURGER MD
2 POUR 3 \$

ALMA • 745, av. du Pont Sud - 662-6404 (déjeuner dès 6 h)
CHICOUTIMI • Place du Royaume - 698-1353 • 1025, boul. Talbot (coin boul. de l'Université) - 543-6527
JONQUIÈRE • Place St-Michel (3885, boul. Harvey) - 695-2045

Valable jusqu'au 24 juillet 2005.

REPAS POUR QUATRE
POUR 15,99 \$

Régalez-vous de 10 morceaux de Poulet Chubby double assaisonnement, d'une portion familiale de frites et d'une portion régulière de sauce.

ALMA • 745, av. du Pont Sud - 662-6404 (déjeuner dès 6 h)
CHICOUTIMI • Place du Royaume - 698-1353 • 1025, boul. Talbot (coin boul. de l'Université) - 543-6527
JONQUIÈRE • Place St-Michel (3885, boul. Harvey) - 695-2045

Valable jusqu'au 24 juillet 2005.

COMBO CHEF-D'OEUF MD AVEC BACON
POUR 2,99 \$

Régalez-vous d'un Chef-d'oeuf avec bacon, de patates hachées brunes A&W et d'un café classique, Allen & Wright de format régulier.

ALMA • 745, av. du Pont Sud - 662-6404 (déjeuner dès 6 h)
CHICOUTIMI • Place du Royaume - 698-1353 • 1025, boul. Talbot (coin boul. de l'Université) - 543-6527
JONQUIÈRE • Place St-Michel (3885, boul. Harvey) - 695-2045

Valable jusqu'au 24 juillet 2005.

PETIT-DÉJEUNER CLASSIQUE
POUR 3,69 \$

Régalez-vous de 2 oeufs, de 3 tranches de bacon et de 2 rôties pour le prix alléchant de 3,69 \$.

*Cette offre n'est pas disponible dans tous les restaurants.
Petit-déjeuner servi jusqu'à 11 h.

ALMA • 745, av. du Pont Sud - 662-6404 (déjeuner dès 6 h)
CHICOUTIMI • Place du Royaume - 698-1353 • 1025, boul. Talbot (coin boul. de l'Université) - 543-6527
JONQUIÈRE • Place St-Michel (3885, boul. Harvey) - 695-2045

Valable jusqu'au 24 juillet 2005.

RENDEZ-VOUS

911

France Paradis

Avertisseurs de fumée

Avec la période intensive de déménagements au cours de la fin de semaine, le Service de prévention des incendies tient à rappeler certains éléments du règlement sur les détecteurs de fumée.

Selon Jacky Piquette, responsable de la prévention, le propriétaire d'un logement est obligé de mettre à la disposition de son locataire un détecteur de fumée en bon état de fonctionnement dans chaque logement avant l'arrivée du locataire ou s'assurer que celui qui est présent est en bon état de fonctionnement et ne dépasse pas 10 ans d'âge.

L'entretien de l'appareil (le changement de la pile) appartient cependant au locataire.

Accumulation

Également, le service tient à rappeler de ne pas trop accumuler de matériaux inflammables sur les galeries ou à l'intérieur.

Les boîtes en carton et le papier doivent être disposés le plus rapidement possible.

Quant au poêle BBQ, un rappel de ne pas le placer près d'une fenêtre ou d'une porte pour éviter les problèmes d'émanation de gaz.

Entreposage du chlore

Tous les propriétaires de piscine sont priés de prendre bonne note que l'on doit toujours entreposer le chlore utilisé pour la piscine le plus loin possible d'un produit pétrolier comme de l'essence ou de l'huile.

En effet, la réaction des vapeurs du chlore et de l'essence ou de l'huile provoque un mélange qui déclenche une combustion spontanée.

VENTE

Fin de saison

Jusqu'à

60%

SUR TOUTE LA MARCHANDISE

VÊTEMENTS POUR HOMMES



067 843621



MAQUILLAGE PERMANENT

- Yeux
- Lèvres
- Sourcils

INSTITUT ESTHEDERM

Pour vos occasions spéciales Prenez un rendez-vous maquillage



M. Christine Maltais, prop.

Recevez 5\$ de rabais À L'ACHAT D'UN FACIAL sur présentation de ce coupon. Valable jusqu'au 30 juillet 2005.

Nouveau parfum POUR VOUS MESDAMES Passez en faire l'essai

CERTIFICAT-CADEAU DISPONIBLE Passez nous voir!

SALON Christine ESTHÉTIQUE

530, Harvey, Alma (en face de la bibliothèque) 662-0338



Isabelle Boivin

Villa d'Alma

RÉSIDENCE POUR RETRAITÉ(E)S ET PRÉRETRAITÉ(E)S

Le dimanche 19 juin, c'était la fête des pères à la Villa d'Alma

Comme d'habitude, ce fut le festin à la maison. Pour dîner, le filet de truite était à l'honneur, accompagné comme il se doit d'un bon verre de bière en fût.

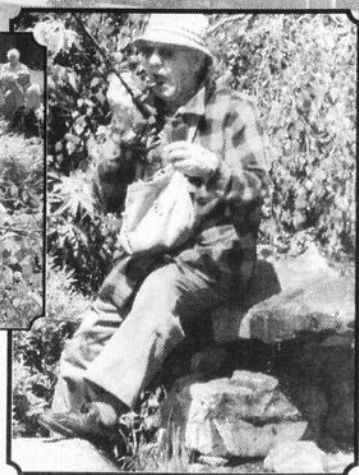

La fête s'est poursuivie au Bistro tout l'après-midi et, malgré le manque flagrant de collaboration du poisson, la musique et la danse eurent tôt fait de consoler nos pêcheurs malchanceux.

Bien sûr, la partie de pêche à la truite dans l'étang de la Villa était au programme et, la merveilleuse température aidant, nous avions tout lieu de croire que nos pêcheurs feraient une véritable pêche miraculeuse. Malheureusement, notre truite avait été si bien nourrie que même un pêcheur aussi expérimenté que monsieur Georges Beaumont, photographié en pleine action, n'a pu réussir à attraper un seul poisson.

Outre l'épluchette de blé d'Inde qui se tiendra au début d'août, le calendrier 2004-2005 des activités de la Villa d'Alma se termine avec cette fête et reprendra en septembre.

La directrice remercie le comité des loisirs, sous la présidence de monsieur Jean-Maurice Côté, tous les participants et organisateurs de ces activités et leur donne rendez-vous au début de la saison d'automne.

Le bonheur n'a pas d'âge mais il a une adresse...

795, rue des Noisetiers, Alma (en arrière du Carrefour Alma)

Bonnes vacances!

Téléphone : 669-2121

Télocopieur : 669-2133

ACTUALITÉS

Une augmentation de 100 %

Vente des passeports

La saison 2005 de Festirame et de Drôle de Week-End s'annonce très prometteuse alors que l'on enregistre une augmentation de 100 % de la vente des passeports, comparé à la même date l'an dernier.

(F.P.) — Au total, 6500 documents avaient été émis au départ et la semaine dernière, en raison de la demande aussi forte, Festivalma a remis en circulation 500 passeports additionnels.

« Généralement, entre le 27 juin et le 2 juillet, c'est notre grosse semaine de vente. Mais déjà, en date du 27, presque tous les passeports avaient trouvé preneur. C'est super et on doit maintenant se souhaiter du beau temps », soulignait avec enthousiasme en début de semaine Roberto Tremblay, directeur général de Festivalma. Il reste encore quelques rares passeports de disponibles au prix de 24,99 \$ en pré vente jusqu'au 2 juillet et de 29,99 \$ en vente régulière.

Rappelons que cette année, Festirame se déroulera du 9 au 17 juillet alors que Drôle de Week-End prendra la relève du 11 au 14 août.

Informez-vous sur nos **Super Promos** 30^e anniversaire

Consultez un pro... **Gérald Duchesne**

Plus de 30 ans d'expérience

Meubles Gilles Émond Inc. **347-3315**

162, rue Joseph-W. Fleury, Alma (secteur Saint-Coeur-de-Marie)
Sans frais : 1 888 826-3315 06/756800

Centre Chiropratique d'Alma
Dr Joshua Dessureault
Chiropraticien

ÉVALUATION NEUROLOGIQUE PAR ORDINATEUR

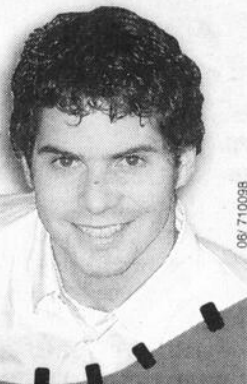

Service humain et personnalisé, à l'écoute de vos besoins

205, rue Collard Ouest, Alma **480-2222**

Arrefour Alma VENTE TROTTOIR Arrefour Alma
DU 6 AU 17 JUILLET

Surveillez ce billet dans votre Publi-sac du 2 juillet

Comparez votre numéro à celui du mail central

À GAGNER

ou remplissez le coupon détachable

POUR LES TIRAGES DU 20 JUILLET*

*** 5 prix de 100 \$ si le grand prix de 500 \$ est non réclamé**

OU

***l'un des prix des marchands participants:**

CERTIFICAT-CADEAU DE 20 \$ **ARTEK**
CERTIFICAT-CADEAU DE 25 \$ **BIZOU®**
25 \$ EN BONS D'ACHAT sans conditions **SIGNAL**

CHÈQUE-CADEAU DE 25 \$ **STUDIO**
CHÈQUE-CADEAU DE 25 \$



Nom: _____ Prénom: _____
 Adresse: _____ App: _____
 Ville: _____ Code postal: _____
 Téléphone rés: _____ Téléphone bur: _____
 Courriel: _____
 Question d'aptitude: 10 x 2 + 20 - 5 = _____

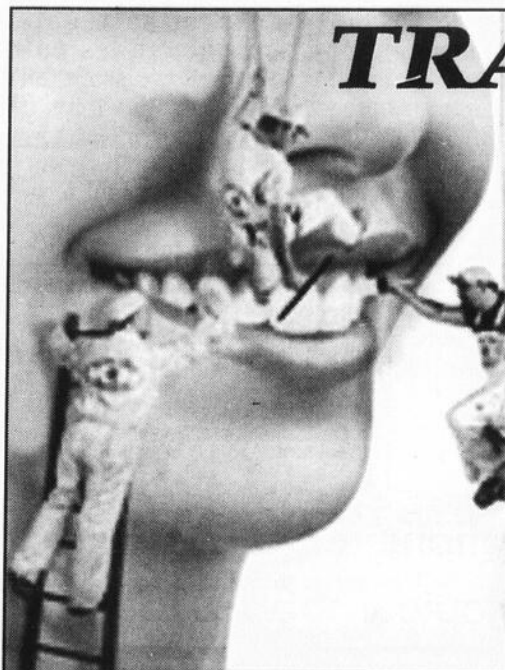

TRANSFORMATION EXTRÊME

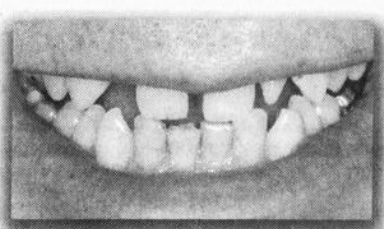

Avant

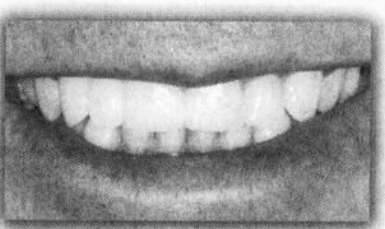

3 heures plus tard

EXCLUSIF À ALMA ! TECHNOLOGIE CÉREC 3D

Clinique Dentaire Kathleen Murray D.M.D.

UN SEUL RENDEZ-VOUS NÉCESSAIRE

Votre sourire, une passion au-delà de notre profession!

D^r Kathleen Murray et D^r Geneviève Gaudreault

668-DENT (3368)
188, boul. Dequen Nord, Alma

POURQUOI PAS DES BLEUETS « HAUTE VITESSE » ?

Commentaire



par France Paradis

Avec le taux de pénétration d'Internet au Québec et à travers le monde, il est intéressant de voir la Boîte à Bleuets se mettre à la page en lançant son propre site Internet, une vitrine électronique indispensable pour rejoindre tous ces exilés de la planète ou simplement, pour les Bleuets restés en région et qui n'ont pas toujours la chance de se rendre directement à la Boîte, à Alma.

Après plus d'un an de travail, La Boîte à Bleuets lançait récemment ce tout nouveau site Internet appelé à devenir une véritable plate-forme pour garder le contact avec les Bleuets en exil. C'est également une formidable vitrine d'information mettant en valeur le dynamisme socioculturel et le talent de la relève dans la MRC Lac-St-Jean Est.

À la mesure de ses moyens, qui sont relativement limités, la Boîte à Bleuets fait les choses et surtout, elle les fait bien.

Après avoir choisi d'avoir pignon sur rue à Alma afin de rendre visibles ses services, la Boîte a maintenant pignon sur Internet, de façon à rejoindre un maximum de 18 à 35 ans.

Les Bleuets en exil et qui souhaitent garder un contact avec leur région d'origine, d'une façon ou d'une autre, n'ont plus de raison de s'en abstenir car Internet est un outil accessible de partout, du bureau, de la maison, de la bibliothèque municipale ou d'un Café-Internet.

Les gens peuvent se tenir informés à distance des différentes activités au CaféSofa et à travers toute la MRC. On peut également s'abonner en ligne au Menu Culturel, un populaire outil de promotion de l'offre socioculturelle hors grands réseaux et mettant en valeur la relève.

Le Menu Culturel se transformera en un véritable bulletin expédié par courriel aux abonnés, et ce, directement à partir du site, multipliant son efficacité et le nombre de personnes pouvant être rejointes.

Et La Boîte à Bleuets va encore un peu plus loin en mettant de l'avant un concept qui mise sur notre fierté régionale, soit les Ambassadeurs

québécois.

Les gens originaires de la région qui habitent ailleurs au Québec sont particulièrement fiers de leurs racines et n'hésitent pas à clamer leur appartenance au Saguenay-Lac-Saint-Jean et à la ville où ils ont grandi.

La Boîte à Bleuets a donc choisi de tableur sur cette fierté en sélectionnant une tête de réseau dans chacune des régions du Québec, afin d'établir un lien informel et amical entre la diaspora des Bleuets et ceux qui ont choisi de s'établir ici.

L'expérience acquise par La Boîte à Bleuets a permis de constater ce que nombre d'études nous disaient déjà: un jeune qui garde un lien actif avec son milieu d'origine est davantage susceptible de revenir s'y établir.

L'Ambassadeur québécois aura notamment pour tâche de favoriser, au sein de sa nouvelle région d'appartenance, la constitution d'un bassin de nouveaux membres, de stimuler les échanges entre les Bleuets en exode et les Bleuets d'ici et de mobiliser les gens autour de lui afin qu'ils puissent participer aux activités socioculturelles ou de réseautage organisées par La Boîte à Bleuets ou par d'autres partenaires.

Le concept a été mis de l'avant après avoir reçu une demande d'une jeune originaire d'Alma, Maryse Tremblay, établie à Carleton en Gaspésie et souhaitant s'impliquer à distance au sein du conseil d'administration de la Boîte.

Maryse Tremblay devient donc officiellement la première Ambassadrice québécoise de La Boîte à Bleuets.

Afin de compléter son équipe d'ambassadeurs dans l'ensemble des régions du Québec, La Boîte à Bleuets lance un appel de candidatures.

Les parents et amis qui connaissent des Bleuets en exil sont invités à transmettre cette bonne nouvelle.

Bien avant Internet haute vitesse, les Bleuets ont toujours démontré leur rapidité à s'organiser et à se prendre en main pour se sortir de situations délicates.

Si l'exode des jeunes était un mot à la mode depuis quelques années, avec l'avènement de la Boîte à Bleuets et de ses outils de communication, il n'y a plus de Bleuets en exil, il y a seulement des Bleuets qui physiquement sont ailleurs et rêvent sans doute de revenir en région, quand les conditions le permettront.

L'avenir nous le dira bien assez vite!

Par Paul-Émile Thériault

On en parle

Assistez-vous régulièrement au défilé de Saint-Gédéon ?

N.D.L.R. - Le traditionnel défilé de la Fête nationale, à Saint-Gédéon, est reconnu comme étant le plus important de la région. L'organisation évalue qu'au moins 25 000 personnes ont vu la soixantaine d'unités: chars allégoriques et présentations de commerces, festivals, véhicules anciens, voitures et tracteurs, clowns, plus huit gardes municipales. Nous nous y sommes rendus pour savoir ce qui attire les gens de la MRC et d'ailleurs à ce traditionnel défilé « de la Saint-Jean ». Voici les témoignages de cinq citoyens heureux d'être dans l'ambiance de fête.



Johanne Desmeules, Alma:

« C'est ma première présence. J'ai entendu parler du défilé par le bouche à oreille. Ça m'a tenté d'autant plus qu'il fait beau et que je suis avec des membres de ma famille. J'ai de l'intérêt pour une fête à saveur nationaliste. Au moment où nous nous parlons, nous sommes installés le long de la rue et n'avons encore rencontré personne que nous connaissons. »



Robin Paradis, Hébertville:

« J'y viens presque à tous les ans, de sorte que j'y suis venu certainement sept ou huit fois. En 2002 et 2003, je faisais même partie du défilé, à cheval. Même si Saint-Gédéon n'est pas mon village, je tiens à y venir; c'est un des meilleurs, des plus beaux défilés... L'aspect festif d'une activité gratuite, en plein air par beau temps, tout autant que ma fibre nationaliste m'incitent à y venir. J'ai vu beaucoup de connaissances, des gens d'ici, d'Hébertville et des municipalités des environs. »

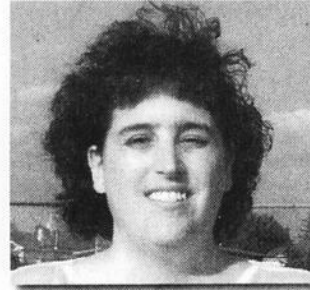

Isa Boucher, Alma:

« Je viens assez régulièrement au défilé annuel, ici; j'y étais en 2004. L'événement est assez couru. Sa qualité attire toujours plein de gens! C'est important pour moi, à titre de Québécoise, d'y être. Il fait beau, et on souligne la fête des Québécois. Je n'ai pas encore rencontré de connaissances: nous venons d'arriver! »



Cathy Pilote, Alma:

« Je viens au défilé la plupart du temps, à chaque année, surtout depuis que j'ai des enfants. Ils aiment les fanfares. C'est important de leur fournir des occasions d'émerveillement, leur faire voir la magie de la fête, leur montrer que des gens peuvent se regrouper dans un esprit d'amour et de partage. En tant qu'adulte, le côté nationaliste me touche: j'aimerais que le Québec devienne un pays. À St-Gédéon, nous nous sommes peu déplacés, à cause des enfants. »



Jean Tremblay, Hébertville-Station:

« Je viens à chaque défilé de la Saint-Jean-Baptiste. C'est une belle sortie familiale. Les enfants aiment ça, nous aussi. Nous y venons depuis une dizaine d'années. C'est plaisant; c'est un beau défilé, reconnu pour sa qualité et son importance. On entend beaucoup parler. La fête, le beau temps, l'aspect nationaliste sont aussi des points d'intérêt pour ce défilé. L'été n'est pas long: nous en profitons. Nous avons vu beaucoup de gens que nous connaissons. »

Journal Lac-St-Jean
 100, rue Saint-Joseph Sud, local 01, Alma (QC) G8B 7A6
 (418) 668-4545 Téléc.: (418) 668-8522
 Publicité Nationale
 Montréal: 1-800-361-7262
 Adresse électronique: redaction_alma@transcontinental.ca

Éditrice: Lilianne Laprise
Directeur des ventes: Michel Dupont
Conseillers(ères) publicitaires: Yvan Leroux, Carole Maltais, Marlène Claveau, Roxanne Lapointe,
Conseiller publicitaires interne: Bruno Maltais

Directeur de l'information: Normand Simard
Journalistes: France Paradis, Normand Simard, Jacques La Haye
Réception et petites annonces: Marie-Andrée Gagnon, Lise Fortier

Directeur de production: Marc Boivin
Infographistes: Stéphanie Côté, Diane Lemieux, Michelle Maltais, Richard Plourde

Impression: «Le Progrès du Saguenay»
Distribution: Publi-Sac
Publié par: Médias Transcontinental S.E.N.C.
 www.medias-transcontinental.com
Président: André Préfontaine

Dépôt légal. Bibliothèque Nationale du Québec. Société canadienne des postes - Envois de publications canadiennes. Contrat de vente de produit no 132837. Toute reproduction des annonces ou informations, en tout ou partie de façon officielle ou déguisée est interdite sans la permission écrite de l'éditeur. Le Lac-St-Jean ne se tient pas responsable des erreurs typographiques pouvant survenir dans les textes publicitaires mais il s'engage à reproduire uniquement la partie du texte ou se trouve l'erreur. La responsabilité du journal et ou de l'éditeur ne dépassera en aucun cas le montant de l'annonce. Les articles publiés dans le Lac-St-Jean sont sous la seule responsabilité des auteurs et la direction ne partage pas nécessairement les opinions émises.
 Abonnement région Saguenay-Lac-Saint-Jean / Chibougamau-Chapais : 12 mois: 34\$. Autres endroits au Canada: 40\$. Amérique du Nord: 60\$. Europe: 65\$. Plus Taxes
 Aucune réservation ou annulation ne sera acceptée après 12 heures le jeudi précédant la date de publication d'une annonce.

Pour les familles de 3 enfants et plus

Politique de gratuité

France Paradis

Le conseil d'établissement de l'école Notre-Dame-de-Lorette à St-Nazaire vient de franchir une étape importante en reconnaissant sa responsabilité d'établir pour ses élèves des règles à la gratuité pour les activités culturelles, sportives et sociales.

Par cette politique, le conseil lance un message très clair et témoigne de son désir d'aider les familles ayant trois enfants et plus. Le conseil par le biais du code projet Office de partici-

pation parental (O.P.P.P.) assumeront les coûts chargés aux enfants admissibles.

« Je suis heureux de présenter cette politique de gratuité aux familles de trois enfants et plus. Cela témoigne du fait et de l'importance que chaque élève a le droit de participer aux activités de l'école. Il importe de s'assurer la facilité de participation de tous les élèves aux activités », souligne avec enthousiasme le président du conseil d'établissement de l'école Notre-Dame-de-Lorette, Patrice Maltais.



Familiprix

SUCCURSALE **Santé**

AU SERVICE DE VOTRE SANTÉ

AVIS IMPORTANT

Heures d'ouverture d'été 1^{er} juillet au 31 août 2005

LUNDI AU JEUDI 8 h 30 à 20 h
 VENDREDI 8 h 30 à 18 h
 SAMEDI 9 h à 13 h

PHARMACIE DORIS DUCHESNE
 1439, avenue du Manoir, Alma

662-2121

06/832086

LIQUIDATION FINALE

REX
 pour elle et lui

VENTE FIN DE SAISON

Jusqu'à

50%

à 70%

DE RABAIS

GRAND CHOIX

REX MODE Pour elle & lui

575, SACRÉ-COEUR O., ALMA - 662-5949
 REX HOMME, PLAZA I - 668-7171

06/830235

Super vente trottoir

Du 2 juillet au 31 juillet 2005



Des rabais allant jusqu'à

75%

sur marchandise sélectionnée



Fondation de l'Hôtel-Dieu d'Alma

À tous les donateurs, commanditaires et participants, la Fondation de l'Hôtel-Dieu d'Alma et le Comité organisateur de la 17^e édition de son tournoi de golf disent plus de

Dons spéciaux accordés dans le cadre de la 17^e édition du tournoi de golf, le vendredi 10 juin 2005



Catégorie bronze : Le Dr Guy Chamberland, membre du Comité organisateur reçoit le don de 500 \$ accordé par la compagnie AstraZeneca, représentée par M. Jean Harvey.



Catégorie argent : Le président du Comité organisateur, M. Jeannot Boulianne reçoit le 2^e versement de 1 500 \$ d'un engagement de 7 500 \$ accordé par M. Alain Desbiens.



Catégorie platine : La directrice générale de la Fondation de l'Hôtel-Dieu d'Alma, Mme Suzanne Pelletier reçoit le 3^e versement de 5 000 \$ d'un engagement de 15 000 \$ consenti par les Caisses Desjardins Lac-Saint-Jean-Est, représentées par M. Sylvain Lemay, Mme Lise Gagné et M. Laurent Villeneuve.



Catégorie bronze : Le président du Comité organisateur du tournoi de golf de la Fondation de l'Hôtel-Dieu d'Alma, M. Jeannot Boulianne reçoit le don de 500 \$ consenti par la compagnie Novo Nordisk, représentée par le Dr Guy Chamberland.



Catégorie argent : Le Dr Guy Chamberland, membre du Comité organisateur reçoit le don de 1 000 \$ accordé par la compagnie Glaxosmithkline, représentée par M. René Beaulieu.



Catégorie argent : La directrice générale de la Fondation et membre du Comité organisateur, Mme Suzanne Pelletier reçoit le don de 1 000 \$ versé par la Banque Nationale, représentée par M. Luc Jean.



Catégorie or : Le président du Comité organisateur du tournoi, M. Jeannot Boulianne et la directrice générale de la Fondation, Mme Suzanne Pelletier reçoivent le 1^{er} versement de 2 500 \$ d'un nouvel engagement global de 7 500 \$ consenti par le Groupe Jean Coutu, représenté par MM. Marcel Carrier et Claude Gagnon.



Catégorie argent : M. Jeannot Boulianne, président du Comité organisateur du tournoi de golf de la Fondation de l'Hôtel-Dieu d'Alma reçoit le 1^{er} versement de 1 000 \$ d'un engagement global de 5 000 \$ accordé par l'entreprise Promutuel du Lac au Fjord, représentée par M. Martin Bergeron.



Catégorie bronze : M. Jeannot Boulianne, président de l'édition 2005 du tournoi de golf reçoit le 2^e versement de 500 \$ d'un engagement global de 2 500 \$ accordé par l'entreprise Dupont Auto, représentée par M. Jean-Louis Dubé.



Catégorie argent : Le Dr Guy Chamberland, membre du Comité organisateur reçoit le don de 1 000 \$ accordé par la compagnie Bayer, représentée par M. Claude Claveau.



Catégorie or : Mme Suzanne Pelletier, directrice générale de la Fondation et le président de la 17^e édition, M. Jeannot Boulianne reçoivent le 3^e versement de 2 000 \$ d'un engagement global de 6 000 \$ accordé par la firme Samson, Bélair, Deloitte & Touche, représentée par M. Laval Boulianne.



Catégorie argent : M. Jeannot Boulianne, président du Comité organisateur reçoit le don de 1 000 \$ versé par le Conseil des médecins, dentistes et pharmaciens du CSSS de Lac-Saint-Jean-Est, représenté par son président, le Dr Carl Pettersen.



Catégorie argent : M. Jeannot Boulianne, président la 17^e édition du tournoi reçoit le don de 1 000 \$ accordé par RBC Banque Royale, représentée par M. Guy Bouchard.

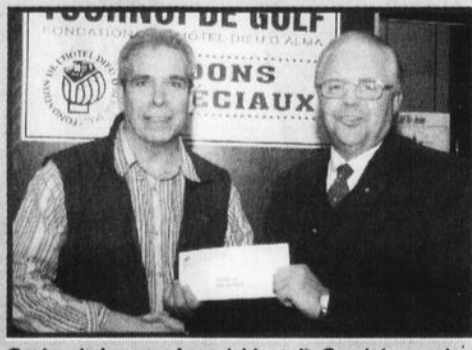

Catégorie bronze : Le président du Comité organisateur, M. Jeannot Boulianne reçoit le 2^e versement de 500 \$ d'un engagement global de 2 500 \$ accordé par l'entreprise Intersport, représentée par M. Lucien Morais.



Catégorie or : Mme Suzanne Pelletier, directrice générale de la Fondation et membre du Comité organisateur reçoit le don de 2 000 \$ versé par la compagnie Bausch & Lomb, représentée par M. Steve Talbot.

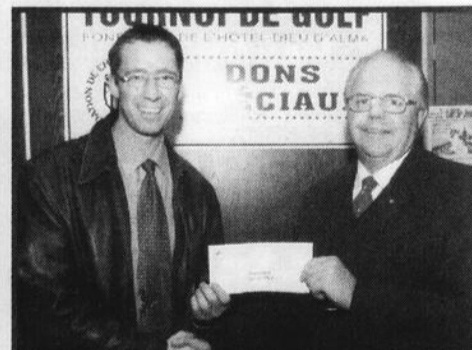

Catégorie bronze : M. Jeannot Boulianne, président du Comité organisateur reçoit le don de 500 \$ accordé par la compagnie Novopharm, représentée par M. André Auclair.



Catégorie bronze : Mme Suzanne Pelletier, directrice générale de la Fondation de l'Hôtel-Dieu d'Alma reçoit le 2^e versement de 500 \$ d'un engagement global de 1 500 \$ consenti par le Groupe Autocar Jeannois, représenté par M. Stéphane Lefebvre.



Catégorie argent : M. Jeannot Boulianne, président de la 17^e édition du tournoi de golf reçoit le 4^e versement de 1 000 \$ d'un engagement global de 5 000 \$ consenti par la Banque Laurentienne, représentée par M. Éric Grenon.



Catégorie argent : Le Dr Guy Chamberland, membre du Comité organisateur du tournoi reçoit le don de 1 000 \$ accordé par la compagnie Sanofi Aventis, représentée par M. Pascal Côté.



Catégorie argent : La directrice générale de la Fondation de l'Hôtel-Dieu d'Alma, Mme Suzanne Pelletier reçoit le don de 1 000 \$ versé par l'entreprise Tremblay assurance, représentée par M. Gilbert Tremblay.

41 000\$ fois MERCI!



Catégorie argent : Le président de la 17^e édition du tournoi, M. Jeannot Boulianne reçoit le 3^e versement de 1 000 \$ d'un engagement global de 3 000 \$ accordé par l'entreprise Marché Dubé Métro, représentée par M. Richard Dubé.



Catégorie or : M. Jeannot Boulianne, président du Comité organisateur reçoit le don de 2 000 \$ accordé par l'entreprise Mode Choc, représentée par Mme Céline Jean.

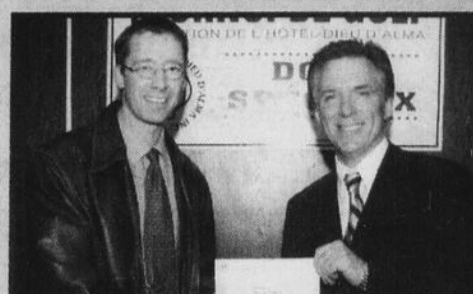

Catégorie argent : Le Dr Guy Chamberland, membre du Comité organisateur reçoit le don de 1 000 \$ accordé par la compagnie Novartis, représentée par M. André Auclair.



Catégorie bronze : La directrice générale de la Fondation de l'Hôtel-Dieu d'Alma, Mme Suzanne Pelletier reçoit le don de 500 \$ accordé par M. Laval Boulianne, représenté par son frère, M. Jeannot Boulianne.

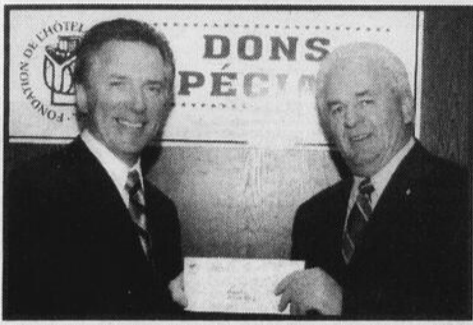

Catégorie bronze : Le Dr Guy Chamberland, membre du Comité organisateur reçoit le don de 500 \$ accordé par la compagnie Biovail, représentée par M. Claude Claveau.



Catégorie argent : M. Jeannot Boulianne, président du Comité organisateur du tournoi 2005 reçoit le don de 1 000 \$ versé par M. Jean-Guy Fortin.



Catégorie bronze : Le président du Comité organisateur, M. Jeannot Boulianne reçoit le 4^e versement de 500 \$ d'un engagement global de 2 500 \$ accordé par l'entreprise Première Vidéo, représentée par Mme Annie Archambault.



Catégorie argent : Le président du Comité organisateur, M. Jeannot Boulianne reçoit le 1^{er} versement de 1 000 \$ d'un engagement global de 5 000 \$ consenti par l'entreprise Duchesne Auto Ltée, représentée par M. Miville Duchesne.



Catégorie argent : M. Jeannot Boulianne, président du Comité organisateur reçoit le don de 1 000 \$ versé par la compagnie Janssen-Ortho, représentée par le Dr Guy Chamberland.

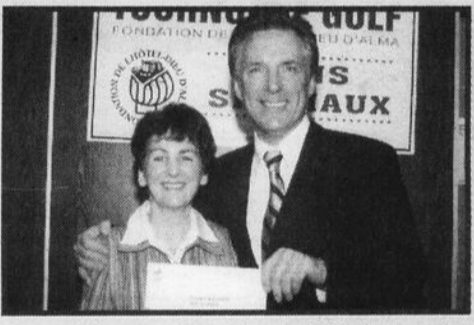

Catégorie bronze : Mme Suzanne Pelletier, membre du Comité organisateur reçoit le don de 350 \$ accordé par la compagnie Procter & Gamble, représentée par le Dr Guy Chamberland.



Catégorie bronze : M. André Auclair, membre du Comité organisateur reçoit le don de 300 \$ accordé par la compagnie Berlex, représentée par le Dr Guy Chamberland.



Catégorie argent : M. Claude Claveau, membre du Comité organisateur reçoit le don de 1 000 \$ versé par la compagnie Eli Lilly Canada, représentée par le Dr Guy Chamberland.



Catégorie argent : M. Jeannot Boulianne, président du Comité organisateur de l'édition 2005 reçoit le don de 1 000 \$ versé par la compagnie Gennium pharmaceutique, représentée par M. André Auclair.



Catégorie bronze : Le président de la 17^e édition du tournoi de golf, M. Jeannot Boulianne reçoit le 2^e versement de 500 \$ d'un engagement global de 2 500 \$ consenti par l'entreprise Alma Toyota, représentée par M. Jean-Louis Dubé.



Catégorie argent : Mme Suzanne Pelletier, membre du Comité organisateur reçoit le don de 1 000 \$ consenti par l'entreprise Café Marc Robitaille, représentée par M. Daniel Côté.



Catégorie argent : Le Dr Guy Chamberland, membre du Comité organisateur reçoit le don de 1 000 \$ versé par la compagnie Merck Frosst, représentée par M. Janic Tremblay.

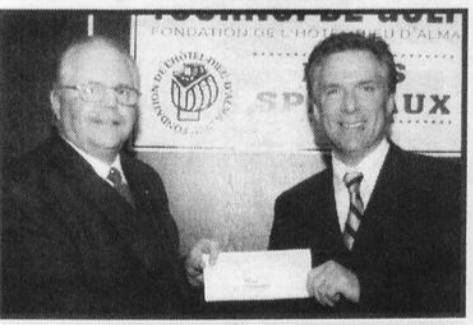

Catégorie bronze : M. Jeannot Boulianne, membre du Comité organisateur reçoit le don de 200 \$ accordé par la compagnie Altana, représentée par le Dr Guy Chamberland.



Collaboration spéciale : Mme Suzanne Pelletier et M. Jeannot Boulianne soulignent la collaboration spéciale de la Société des alcools du Québec, commanditaire officiel du vin servi lors du banquet clôturant la 17^e édition du tournoi de golf de la FHDA. La SAQ est représentée par M. Errol Fortin, de la succursale de l'avenue du Pont Nord à Alma.



Les membres du Comité organisateur de la 17^e édition du tournoi de golf : MM. André Auclair, Claude Claveau, le Dr Guy Chamberland, Sabin Turcotte, Jeannot Boulianne, président et Mme Suzanne Pelletier, directrice générale de la Fondation de l'Hôtel-Dieu d'Alma.

**AUTRES DONNS REÇUS
LORS DE CETTE
17^E ÉDITION :**

500 \$
de la part
de la compagnie
**BOEHRINGER
INGELHEIM**

250 \$
de la part
de la compagnie
**BRISTOL-MYERS-
SQUIBB**

Merci à tous les donateurs et commanditaires de la 17^e édition :

- Alain Desbiens
- Laval Boulianne
- Jean-Guy Fortin
- André Auclair et Marc Savard, pharmaciens
- Alma Toyota
- Altana
- AstraZeneca
- Atelier Fortin Sports
- Banque Laurentienne
- Banque Nationale
- RBC Banque Royale
- Bausch & Lomb Canada
- Bayer

- Bell Canada
- Berlex
- Bijouterie L'Or Loge
- Biovail
- Restaurant Le Bordelais
- Restaurant-Bar Mario Tremblay
- Boehringer Ingelheim
- Boutique Le Dôme
- Boutique du Pro
- Bristol-Myers-Squibb
- Café Marc Robitaille
- Caisses Desjardins Lac-Saint-Jean-Est

- Caisse d'Économie des travailleurs d'Alma
- Canadian Tire
- Club de golf Lac-Saint-Jean
- CMDP du CSSS de Lac-Saint-Jean-Est
- Coq Rôti-Pizza Delight
- Duchesne Auto Ltée
- Dupont auto
- Eli Lilly Canada
- Fiducie Desjardins
- Gagnon, Carrier, Dufour & associés, pharmaciens
- Gennium pharmaceutique

- Gestion privée Desjardins
- Glaxosmithkline
- Hôtel Universel
- Impressions Promographe
- Imprimerie Polycopie Québec
- Intersport
- Janssen-Ortho
- Journal « Le Lac-St-Jean »
- Le Groupe Autocar Jeannois
- Le Groupe Jean Coutu
- Le Maestro
- Le Mercier
- Librairie Harvey
- Marché Dubé Métro

- Maxima
- Merck Frosst
- Mode Choc
- Novartis
- Novo Nordisk
- Novopharm
- Nutrinor
- Pot Pourri
- Première Vidéo
- Procter & Gamble
- Progrès du Saguenay
- Promutuel du Lac au Fjord
- Resto Roberto
- RhoXal Pharma

Collaboration spéciale

Lac-St-Jean

- Samson, Bélair, Deloitte & Touche
- Sanofi Aventis
- Société des alcools du Québec
- Sports Experts
- Tremblay assurance
- Valeurs mobilières Desjardins



CHIROPRACTIENNES



D^r KARINE POITRAS D.C. chiropraticienne
D^r CHRISTINE BOUCHARD D.C. chiropraticienne

- Soins pour toute la famille
- Femmes enceintes
- Athlètes (technique spécialisée)
- Personnes âgées
- Certifiées en pédiatrie chiropratique

Assurance acceptée



Centre
CHIROPRACTIQUE
familial

Prenez
rendez-vous
maintenant

668-8759

Complexe Jacques-Gagnon
(Rez-de-chaussée)

ACTUALITÉS

Produits Mistook remporte un 2^e prix

France Paradis

Sécialisée dans la 2^e et la 3^e transformations du bois résineux, la jeune entreprise **Produits Mistook** du secteur **l'Ascension a remporté le 2^e prix lors du Concours provincial de l'entrepreneurship.**

En plus d'une bourse de 5000 \$, le gagnant profitera d'un voyage en France, contribution de l'Office Franco-Québécois de la jeunesse.

Produits Mistook fabrique des rondins calibrés et de la planche entrant dans la fabrication de petits bâtiments modulables destinés, dans un premier temps, au marché de

l'Union européenne.

Le jury a tenu compte du potentiel commercial réaliste de l'entreprise, de même que de la gestion de l'entreprise qui valorise et reconnaît largement l'importance de l'équipe de production.

L'entreprise est dirigée par un promoteur aguerrri, Dany Gauthier, qui désire aussi contribuer au développement local et régional de son coin de pays.

Claude Renaud, président du CLD Lac-Saint-Jean Est, tient à féliciter Dany Gauthier et toute son équipe pour cette réussite et souhaite le meilleur succès à l'entreprise.

Spécial sur notre
COLLECTION D'ÉTÉ

10% à 50% de rabais

CHAUSSURES POP SHOES

585, rue Collard Ouest, Plaza II **669-0885**

Système 59\$

Crédit télé à la carte **-20\$**

Total 39\$

* Contrat de 2 ans.

TÉLÉ-NUMÉRIQUE
Marie Lavoyé

8, rue Harvey, Alma 669-1930

NOUVEAU

GEPETTO DELI BAR LAITIER

Crème glacée italienne
FAIT SUR PLACE, avec la crème naturellement riche en Oméga 3 de la **FROMAGÈRE MISTOUK**

Comptoir lunch santé
• Vrai panini italien • Salade santé
• Slush santé

Fromage frais du jour
Le cheddar et le grain naturellement riche en Oméga 3 de la **FROMAGÈRE MISTOUK**
Le tout nouveau beurre naturellement riche en Oméga 3

600, boul. des Cascades, Alma
(Édifice Café des Oliviers)

Qualité Raffinement Service

SAUNA TRADITIONNEL + INFRAROUGE (Produits Exclusifs)

SPA à partir de 3495\$ (Produits Exclusifs)

HAUT DE GAMME Construction sur mesure selon vos spécifications

LIT DE BRONZAGE 110 Volts (Produits Exclusifs)
Nouveauté 2005

GAZEBO 4 SAISONS (Produits Exclusifs)

PISCINES CREUSÉE OU HORS-TERRE (Produits Exclusifs)

Chaque-eau avec échangeur au titane, allonge votre saison AUSSI: Au propane

Venez discuter avec nos professionnels des soins apportés à la qualité de nos installations

BANQUE LAURENTIENNE

PISCINES BERTRAND BOUCHARD

2385, Avenue Du Pont Sud Alma (418) 662-7666

SIMA PISCINES PATIOS SPAS
Le plus grand réseau de professionnels de la piscine et du spa au Canada

INVITATION SPÉCIALE

**NOUS SERONS EN EXPOSITION LES 1-2-3 JUILLET
AU CENTRE SPORTIF BENOÎT-LÉVESQUE DE ROBERVAL
AVEC UNE QUARANTAINE D'UNITÉS EN EXPOSITION
CECI À L'OCCASION DE L'OUVERTURE DE L'ARCC 02
POUR NOUS REJOINDRE SUR PLACE : 418-550-1531
*Bienvenue à tous !***

VOICI NOS NOUVEAUX ARRIVAGES DE LA SEMAINE

ASTORIA 3679 2006
A-2099
DIESEL
À PARTIR DE **179 950\$**
FULL PAINT, 38 PIEDS, 2 EXTENSIONS, DIESEL 300 CUMMINS



GEORGETOWN 303SE 2006
A-2097
31.6 PIEDS, V10 FORD **86 950\$**



TRAIL LITE 271 2005
A-2082
29.3 PIEDS, 1 EXTENSION, 340 GM 8.1L **94 950\$**



ROULOTTES/ FIFTHWHEELS

SPRINTER 252FW 2006
R-4283
26.5 PIEDS, 1 EXTENSION



LEXINGTON 235GTS 2005
B-588
24.2 PIEDS, 1 EXTENSION, MOTEUR GM 6L



INTRUDER 379 2003
A-2091
38 PIEDS, 2 EXTENSIONS, 340 GM 8.1L, 20 062 KM **134 950\$**



WINDSPORT 2002
A-2022B
33.6 PIEDS, 1 EXTENSION, V10 FORD, 46 937 KM **94 950\$**



EVEREST 323K 2006
R-4256
34.11 PIEDS, 3 EXTENSIONS



CHALLENGER 330 2000
AR-4200B
34.3 PIEDS, 1 EXTENSION, V10 FORD, 15 270 KM **79 950\$**



SOUTHWIND 1998
A-1972
35 PIEDS, 1 EXTENSION, 454 GM, 56 182 KM **69 950\$**



ALLEGRO BUS 1995
A-1940B
32.5 PIEDS, 460 FORD, 108 708 KM **49 950\$**



SPRINGDALE 249FW 2006
R-4273
26.5 PIEDS, 1 EXTENSION



HOLIDAIRES 1990
CA-1995D
27.6 PIEDS, 460 FORD, 99 620 KM **28 950\$**



PNEUMATIQUE FAB • AIR SOLID 2004
BATEAU PNEUMATIQUE, 27 PIEDS DE LONG, MODÈLE À COQUE MÉTALLIQUE, LARGEUR 11 PIEDS, COULEUR ROUGE ET BLANC, ARCHE STAINLESS, TOIT BÉMINI, 2 MOTEURS 115 HP CHACUN 2004 ET 2002, 4 TEMPS YAMAHA, 3 RÉSERVOIRS À ESSENCE INTÉGRÉS, CONSOLE CENTRALE, SIÈGE POUR 12 PERSONNES, 2 TABLES, REMORQUE 2004, MODÈLE UNIQUE, PRENONS ÉCHANGE, VISIBLE SUR LE SAGUENAY À SHIPSHAW, CELL. 540-8074.



CARVER 1991
MODELE MONTEGO, 38 PIEDS L.H.T., 34 PIEDS DE COQUE, LARGEUR 11.8 PIEDS, 2 MOTEURS CRUSADER A SHAFT AVEC 365 HP CHACUN (400 HEURES), ENR. BLUE BOOK SURVEY 2004, TOIT FULL CAMPEUR, TOILE RAPIDE, GUINDEAU ÉLECTRIQUE, ÉQUIPEMENT DE BASE, SURVEY POSITIF, UN BON ET BEAU BATEAU, PRENONS ÉCHANGE, VISIBLE SUR LE SAGUENAY À SHIPSHAW, CELL. (418) 540-8074.



BAYRIDGE DE PARK 32FK 2005
R-4254
29.8 PIEDS, 2 EXTENSIONS



CITATION 1981
A-1985D
24 PIEDS, 350 GM, 120 235 KM **16 950\$**



WELLCRAFT MONACO 300 1989
YA-1986C
(VENDU NEUF EN 1991), 32.6 PIEDS L.H.T., LARGEUR 10.8 PIEDS, 2 MERCURISER 350 P.C. AVEC PIEDS, BATEAU SUPER ÉQUIPÉ AVEC OPTIONS POUR PLUS DE \$40 000 EX. ARCHE OUVRANT AMOVIBLE, THERMOPOMPE, GÉNÉRATRICE, GUINDEAU, RADAR, PILOTE AUTOMATIQUE, SYSTÈME D'ALARME, GPS, LECTEUR DE CARTES, 2 RADIOS VHF, 2 ANCRÉS, CÂBLES, CHAINES, AMARRÉS, DÉFENSES, TOILETTE ÉLECTRIQUE, ETC SURVEY POSITIF, BATEAU EXCEPTIONNEL, PRENONS ÉCHANGE, VISIBLE SUR LE SAGUENAY À SHIPSHAW, CELL. (418) 540-8074.



SUNRAY 1987
YA-2036B
MODELE MIRAGE, 27 PIEDS L.H.T. ET 8.6 PIEDS DE LARGEUR, MOTEUR 350P.C. DEUX CHAMBRES POËLE, FRIGO, TOILETTE, SURVEY, REMORQUE TANDÈM INCLUSE, ACHAT INTÉRESSANT, VISIBLE SUR LE SAGUENAY À SHIPSHAW, CELL. (418) 540-8074.

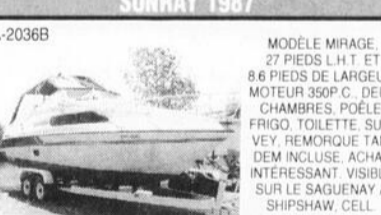

STREAM-LITE 19RBH 2005
R-4223
20.10 PIEDS, POIDS LÉGER



BATEAUX

A 15 minutes de Chicoutimi, Jonquières ou Alma

LE GÉANT MOTORISÉ INC.

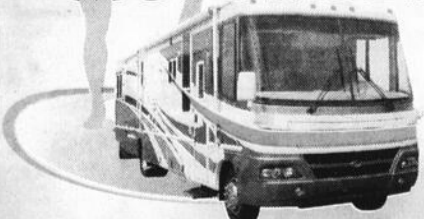

Le Géant ne fait que des gens comblés GÉANT MOTORISÉ

MAINTENANT 2 SUCCURSALES POUR MIEUX VOUS SERVIR!

• 173, ROUTE 172, SAINT-AMBROISE • 672-4744 ou 1-800-463-9612
• 6017, boul. HAMEL Ouest, Québec (en face du Motel Maxime) • 1-877-871-9715

Pour nous rejoindre sur Internet: www.legeantmotorise.com

DU LUNDI
AU VENDREDI
DE 9 H À 18 H
SAMEDI
DE 9 H À 16 H
DIMANCHE
DE 10 H À 16 H

**FINANÇEMENT
JUSQU'À 20 ANS**
NEUFS ET USAGÉS
TAUX D'INTÉRÊTS SPÉCIAUX
AUCUN COMPTANT
Sur approbation de crédit

SPÉCIAL DÉMÉNAGEMENT

LIVRAISON : **662-6060**

Buffet midi 8⁹⁵\$
DU LUNDI AU VENDREDI

PIZZA 12" 11⁹⁵\$	2 PIZZAS 12" moyen frites - liqueur 24⁹⁵\$
PIZZA 16" 16⁹⁵\$	2 PIZZAS 16" gros frites - liqueur 34⁹⁵\$

MENU - LIVRAISON - COMPTOIR
A LA THÉRIOTA
428, rue Collard Ouest, Alma

ACTUALITÉS
LA 9^E ÉDITION DES FÊTES GOURMANDES:

En primeur, un passeport gourmand

France Paradis

Réservez déjà ces dates à votre agenda. Les 18, 19, 20 et 21 août prochains, les Fêtes

Pour toutes occasions
BANQUET Royal
QUALITÉ et SERVICE ASSURÉS
Claude Belley
chef exécutif
www.banquetroyal.com **345-8538**

Gourmandes de Delisles présenteront à la population la 9^e édition du populaire festival mettant en évidence la qualité des produits et des recettes régionales.

On a procédé cette semaine au lancement de la programmation de l'édition 2005 où plus de 10 restaurateurs de partout dans la région prépareront des mets qui rivaliseront d'ingéniosité et de savoir faire afin de

séduire les palais des visiteurs.

Le comité organisateur des fêtes lance notamment en primeur cette année un « passeport gourmand » qui sera disponible en pré-vente seulement et qui donnera accès au site gratuitement et une multitude de rabais chez différents marchands de la région.

On revient également avec la formule du repas gastronomique du jeudi

Brunch à l'Auberge

Le dimanche
de 9h30 à 12h30

14.50\$

Taxes et service en sus

Le meilleur des deux mondes



Auberge des Îles

Réervations
250, rang des Îles
Saint-Gédéon
345-2589 / 1-800-680-2589
www.aubergedesiles.com

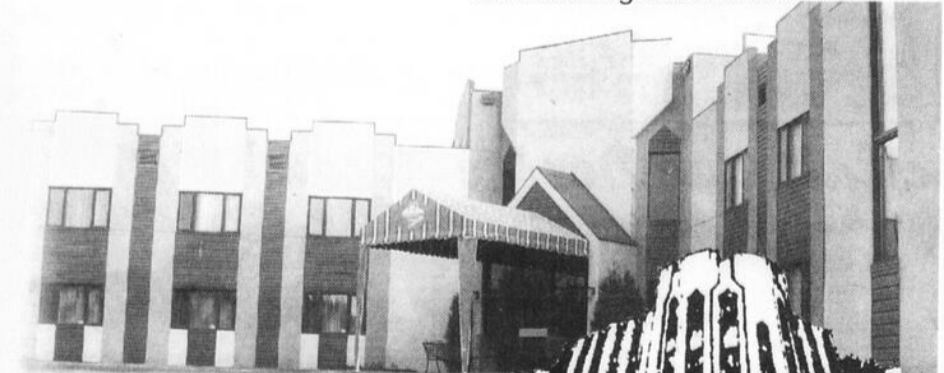

Réervations
820, boul. Tadoussac
Saint-Fulgence
674-2614 / 1-888-674-2614

Auberge Tourelle

250, rang des Îles, Saint-Gédéon
345-2589

MAINTENANT DÉMÉNAGÉ

DR NICOL LAPOINTE
CHIRURGIEN DENTISTE

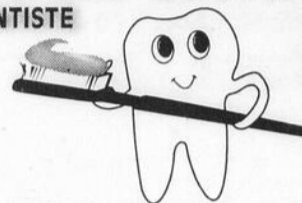

Sur rendez-vous
662-6559
(URGENCES ACCEPTÉES)
Téloc. : 662-1018

NOUVELLE ADRESSE
65, St-Joseph S.
Plaza 3 #106 (en haut)
ALMA

Viandes & fruits **668-7385**
P.M.A. INC.
645, boul. Dequen Nord, Alma

VIANDES		FRUITS ET LÉGUMES	
POITRINES DE POULET FRAIS Désossées avec dos 239 /lb	TOURNEDOS DE POULET Congelé 99¢ /ch.	PATATES 20 lb 289 /sac	SPECIAL VELETTE CUISSES DE POULET Avec dos 99¢ /lb
POULET FRAIS 3 à 4 lb Grade A 159 /lb	STEAK DE SURLONGE Cat. A 679 /lb	PRUNEAUX 159 /lb	
CRETONS À LA DINDE Cuisinés en magasin 559 /lb	FROMAGE St-Laurent 519 /lb	OIGNONS 2 lb 79¢ /ch.	STEAK SURLONGE BBQ 679 /lb
POULET PRESSÉ TRANCHÉ 289 /lb	STEAK HACHÉ Maigre Première qualité 269 /lb	CHOUX 39¢ /lb	
POISSONS		BANANES Chiquita ou Dole 69¢ /lb	
PÉTONCLES CONGELÉS 489 /lb	FILET DE SOLE Congelé 449 /lb		



HEURES D'OUVERTURE
LUNDI, MARDI, MERCREDI : 8 h à 18 h
JEUDI, VENDREDI : 8 h à 21 h
SAMEDI : 8 h à 18 h — DIMANCHE : 9 h à 18 h

NOUVEAU Buffet chinois et italien



Assiette 3 choix **5⁹⁵\$**



NOMBREUX CHOIX
(lasagne • pizza • mets canadiens)

TOUJOURS DISPONIBLES

- Déjeuner dès 7 h
- Menu du jour

NOUVEAUTÉ

Hot dog vapeur Spécial d'été **99¢**

Aucune limite. Disponible aussi pour emporter.

les Delis du Jardin

Plaza II, Alma
480-1128

ÇA PROMET !

soir. L'an dernier, ce sont les fromages de la région qui étaient à l'honneur. Cette année, les chefs Louis Normand et Daniel Pachon concocteront un repas où l'agneau sera à l'honneur.

Ils intégreront l'agneau dans les quatre services du repas. Il sera alors possible de se procurer des billets pour une table complète ou encore individuellement au coût de 25 \$.

En primeur également cette année, on retrouvera le Carrefour de la dégustation de la SAQ alors que 12 maisons de vins seront présentes pour faire déguster leurs produits et prononcer quelques conférences au cours de la fin de semaine.

Pour la dégustation culinaire, quelque 15 menus différents seront offerts au grand public.

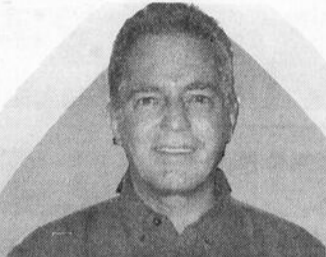

Dimanche 10 juillet

À l'Ermitage Saint-Antoine
de Lac-Bouchette

Journée de la foi

Notre invité spécial l'abbé
Christian Beaulieu, I.S.P.X.

fera l'homélie aux messes de 8h, 9h et 11 h. En après-midi, à 13h30, ce prêtre très impliqué auprès de la jeunesse, nous donnera, à la salle du pavillon Nazareth, un message d'espérance. Il nous interpellera quant à notre façon de percevoir le monde des jeunes et de croire en eux. Venez, à votre tour, entendre ce semeur d'espérance et d'amour dans un monde à la recherche de la vraie lumière. Un temps d'échange est prévu pour cette activité qui se terminera au plus tard à 15h 30. Une invitation à tous et plus particulièrement aux jeunes.

Christian Beaulieu donne son temps aux jeunes depuis une trentaine d'années déjà. Il fondait en 1985 la maison «Le Pharillon» pour jeunes dépendants : à la drogue, à l'alcool, à la sexualité. Il est aussi l'auteur de plusieurs volumes à succès. Conférencier, cet homme de prière va droit au cœur. De quoi allumer partout des feux de Foi, d'Espérance et d'Amour.

www.st-antoine.org

Bienvenue à toutes et à tous!

Pour information : 1 800 868-6344 / 348-6344

Spécialiste air climatisé

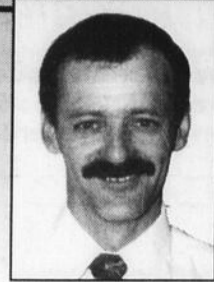

Régis Desbiens
propriétaire

Auto Injection 2000, le seul à faire la **FABRICATION DE DURITE** (hose) d'air climatisé.

RÉPARONS et TRANSFORMONS des systèmes d'**AIR CLIMATISÉ** (R-12 ancien procédé en R-134a nouveau procédé).

Plus de **150 RACCORDEMENTS** sont disponibles en **INVENTAIRE** en tout temps.

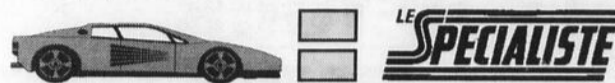

AUTO INJECTION 2000
1690, BOUL. ST-JUDE SUD (entre Nutrinor et la rue du Lac)



662-6151

Nous utilisons seulement des pièces de qualité d'origine



Bien plus que la déco...

*C'est aussi une équipe
en matière de
design d'intérieur*

- Service de décoration à domicile
- Plan de maison
- Design de mobilier sur mesure
- Résidentiel et commercial

PROMOTION D'ÉTÉ

CAROLINE TREMBLAY
ART DÉCO

1237, av. du Pont Sud, Alma
669-0980 (télé.: 669-0009)

LATEX FINI COUILLE D'OEUF HAUT DE GAMME



13\$ de rabais

34.95\$ / 3,78 L

APPRÊT SCHELLEUR AU LATEX INTÉRIEUR DE QUALITÉ SUPÉRIEURE



3\$ de rabais

19.95\$ / 3,78 L

Stores collection Expression 25% de rabais

Papier peint sélectionné 30% de rabais

Maintenant sous la bannière de

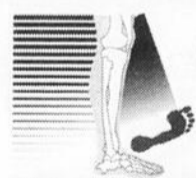

Clinique du pied
Équilibre

La solution!

Une orthèse plantaire conçue et fabriquée par **ORDINATEUR**.

- Évaluation biomécanique complète comprenant l'étude informatisée des points d'appui de vos pieds.
- Épine de Lenoir
- Fasciite plantaire - Cors
- Névrome de Morton
- Pieds plats, creux
- Oignons
- Douleur aux genoux, dos, etc.

Consultation gratuite sur rendez-vous

JEAN GOUTU

Mercredi le 6 juillet 2005
471, av. du Pont N., Alma
668-2349

La technologie au service de vos pieds

Avec les années, la technologie a bien évolué !!! Et ça révolutionne le domaine des orthèses plantaires. Avec la robotique, vos orthèses seront enfin délicates, minces, efficaces et précises.

Finies les grosses orthèses !!!

En effet, la firme Ergo-Recherche a mis au point un tapis-captur qui sert à la prise d'empreinte du pied. Finis les plâtres !!! L'orthésiste n'a qu'à numériser votre pied à l'aide de ce tapis-captur intelligent et à transmettre les données au robot... Celui-ci sculptera par fraisage numérique la forme la plus précise qu'il soit de votre empreinte. Ensuite, votre orthésiste apportera sa touche finale pour votre plus grand confort. Précision garantie !!!

Pour les orthésistes-prothésistes Danielle Boucher et Nathalie Gagnon, avoir des pieds bien positionnés et appuyés solidement donne à la personne une base solide pour tous les mouvements de son corps et réduit grandement les risques d'accidents et de blessures.

Plus de treize (13) ans d'expérience

Le rôle de l'orthésiste est de rétablir les points d'appui du pied par un support approprié et de rendre au pied sa fonction normale, supprimant ainsi tout inconfort. Le travail de Madame Danielle Boucher consiste également à solutionner les problèmes reliés à vos pieds, tels oignons, épine de lenoir, fasciite plantaire, névrome de Morton, cors et autre, en fabricant les orthèses plantaires qui pallient aux déficiences biomécaniques ou structurales de vos pieds.

*Profiter pleinement de la vie,
c'est d'abord et avant tout une question... d'équilibre !*

Accrédité par aide sociale, CSST, SAAQ, ancien combattant et assurances privées.

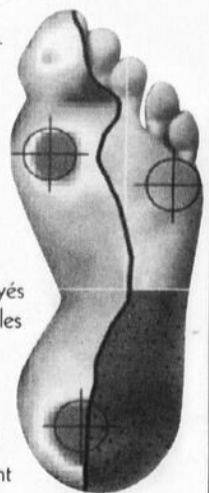

« PARENTS À VIE 2 »: SIMPLEMENT... GÉNIAL !

Une suite hilarante, décapante et touchante

Si vous avez aimé la présentation de la pièce « Parents à vie ! », l'an dernier, au théâtre de la Dam-en-Terre, ne manquez surtout pas « Parents à vie 2 : Le retour ». Tout simplement génial



LES COMÉDIENS SERGE Thibodeau et Line Nadeau sont de retour dans « Parents à vie 2 : Le retour ». L'arrivée de Dominique Marier et Carl Poliquin redonnent tout une autre dimension à la pièce.

(Photo: Courtoisie)

LE RETOUR DU BEAU TEMPS ANNONCE AUSSI MALHEUREUSEMENT

LE RETOUR DES PARASITES



Communiquez dès maintenant avec nous pour connaître les moyens de protéger vos petits compagnons contre une infestation parasitaire



LES DIFFÉRENTS PESTICIDES (COLLIERS, POUDRES, VAPORISATEURS, MOUSSES, SHAMPOOINGS) SONT SOUVENT INEFFICACES ET SURTOUT PEUVENT CAUSER DES PROBLÈMES DE SANTÉ À VOTRE ANIMAL AINSI QU'ÀUX HUMAINS QUI LES CÔTOIENT.

Il existe maintenant des moyens **TRÈS EFFICACES** de protéger votre animal (et par conséquent votre famille) contre les puces, les poux, les mites de peau, les mites d'oreilles, les vers intestinaux et les vers du coeur et ce, de manière **TRÈS SÉCURITAIRE**.

Toute l'équipe de l'Hôpital vétérinaire Carcajou est heureuse de vous annoncer le retour de notre service d'urgence 24 heures pour les petits animaux.



En effet, depuis le 1^{er} avril 2005, **NOTRE SERVICE D'URGENCE 24 HEURES** est de retour. Nous tenons à préciser que le service d'urgence est **OFFERT EXCLUSIVEMENT À NOTRE CLIENTÈLE**.

Pour pouvoir bénéficier de notre service en cas d'urgence le soir ou les fins de semaine, vous devez **AVOIR UN DOSSIER ACTIF** à l'un de nos établissements d'Alma, Métabetchouan ou Saint-Ambroise.

Communiquez dès maintenant avec nous pour un rendez-vous ou pour faire préparer le traitement préventif pour votre animal pour la saison estivale 2005.

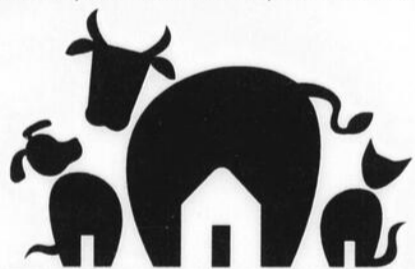

HÔPITAL VÉTÉRINAIRE CARCAJOU

215, av. du Pont Sud • 669-2222

06/815258

VENTE FIN DE SAISON PRINTEMPS-ÉTÉ 2005

TOUT TOUT

à

50%

de rabais

ET PLUS

Lot de shorts,
jupes
19,95\$

Imperméables
49,95\$

Lot de robes
à
70%

Boutique
el
ll.

"BOUTIQUE"
Tendresse

PLAZA ALMA - 668-7754

06/814598

HORAIRE ÉLARGI SERVICE AU COMPTOIR

C'est l'entrée de l'institution financière
la plus accessible en ville

PLACE ST-LUC et CENTRE-VILLE

Lundi, mardi, mercredi, vendredi: 9 h 30 à 16 h

CENTRE-VILLE (jeudi): 9 h 30 à 19 h

PLACE ST-LUC (jeudi): 9 h 30 à 18 h

600, rue Collard Ouest, Alma
75, boul. St-Luc, Alma
669-1414

 **Desjardins**
Caisse d'Alma

Conjuguer avoirs et êtres

06/794901



cette suite de l'histoire où l'on retrouve les parents aux prises avec le retour de leur fils et de sa conjointe un peu exubérante. Avec l'ajout de deux jeunes comédiens, Dominique Marier et Carl Poliquin qui donnent le ton à la pièce, c'est tout simplement hilarant, décapant et émouvant: le public en a vraiment pour son argent.

(F.P.) — Le Complexe touristique Dam-en-Terre présentait mardi, en première devant une salle comble, la suite de la populaire pièce « Parents à vie » des auteurs Bruno Marquis et Marilise Tremblay.

Le producteur et comédien, Serge Thibodeau, ne s'est vraiment pas

trompé avec ce choix de pièce qui représente une valeur sûre en raison du succès qu'elle a connue au Théâtre de l'Île-aux-Coudres. Le texte est très bien écrit et surtout très intelligent car il colle à la réalité des choses que vivent les parents.

Une suite

L'an dernier, tous les spectateurs avaient découvert les personnages de Gisèle et Maurice ainsi que leurs enfants Dominic et Josée.

Dans la suite, l'action se déroule deux ans plus tard. Dominic, l'ainé, a

quitté le nid familial et la cadette Josée se promène dans « les Europes ». La maison est vide.

Mais Dominic s'est mis les pieds dans les plats et compte bien se sortir d'impasse avec l'aide de Papa et

Suite page 19...

Bijouterie et Sport
J.M. de Launière
ARMES À FEU - PÊCHE
Plus de 150 armes à feu en inventaire
BROWNING RUGER REMINGTON TIKKA
WINCHESTER WEATHERBY BERETTA SAKO
5652, av. du Pont Nord, Alma 347-3376

LES IMMEUBLES CONTACT
GASTON OUELLET
Vous voulez vendre ou acheter une propriété ?
FAITES-MOI CONFIANCE
30 ans d'expérience dans la vente
Le « contact », c'est Mario!
Mario Ouellet
Agent immobilier affilié
www.lesimmeublescontact.com
Cellulaire : (418) 669-8694
Résidence : (418) 668-6593 • Télécopieur : (418) 668-4769
75, Place St-Luc, Alma (Québec) G8B 6W7 (418) 662-4000

BIANCA GAGNÉ
est heureuse de vous annoncer qu'elle fait maintenant partie de l'équipe de **L'équilibre** 668-8816
expérience et créativité pour elle et toi
486, av. du Pont N., Alma

Avis de départ
C'est avec un mélange de bonheur et de regret que j'annonce mon départ de la région afin d'entreprendre des études en prosthodontie à l'Université de Montréal.
Je profite de la tribune qui m'est offerte pour remercier chaleureusement la clientèle de la Clinique dentaire Beaumont, Michaud et associés de leur confiance et de leur fidélité au cours de mes années de pratique.
De plus, je tiens à vous assurer que les docteurs Beaumont, Michaud et Gauthier ainsi que le personnel de la clinique se feront un plaisir de continuer à vous traiter avec tout le professionnalisme qu'on leur connaît.
D' Philippe Girard, dentiste
Clinique Dentaire
Beaumont, Michaud & Associés
40, St-Sacrement Ouest, Alma 668-3484

LOT DE MAILLOTS DE BAIN
MAILLOTS 50%
COLLECTION ÉTÉ 2005 EN MAGASIN
DE RABAIS JUSQU'À ÉPUISEMENT DES STOCKS
Be Créative
LOT DE MAILLOTS DE BAIN 30% DE RABAIS
LOT SOUTIENS-GORGE 5\$-10\$-15\$-20\$
LOT SOUTIENS-GORGE RABAIS DE 40% ET PLUS
Lucille Girard prop.
Création JOAN
PLAZA D'ALMA 668-3137

Gratuit à l'achat d'une caméra numérique Valeur 80\$
-50 photos 4x6
-5 agrandissements 8x12
-Cours initiation à la photo numérique
PENTAX 4 Mégapixels
Optio S45 Zoom optique 3x
Ecran 2.5"
299.99\$
Nous imprimons vos photos numériques sur place ou par internet sur papier photo

Profitez de cette offre
SUR PRÉSENTATION DE CE COUPON JUSQU'AU 15 JUILLET 2005
GALERIE DE LA PHOTO
100 IMPRESSIONS NUMÉRIQUES PRÉPAYÉES
Spécial 29,99 \$
Service en seulement 15 minutes
Nous imprimons vos fichiers numériques sur place ou par Internet sur papier photo
GALERIE DE LA PHOTO
www.galeriedelaphoto.com
585 Collard O. Alma 668-2471
foto source

Bienvenue à la Villa Beauvoir d'Alma

**RÉSIDENCE POUR PERSONNES AUTONOMES
RETRAITÉES ET PRÉRETRAITÉES**

- Service de la plus haute qualité
- Appartement d'une grandeur exceptionnelle
- Lieu paisible pour les jeunes retraités(es)
- Collation gratuite en tout temps

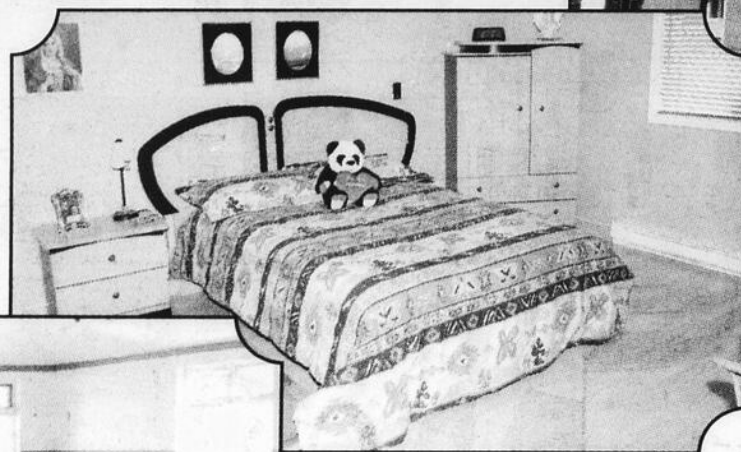

Appartement d'une résidence.



Salon ensoleillé où tous nos résidents se réunissent pour effectuer leurs loisirs favoris.



Nouvelle salle à manger, près de tous nos résidents, avec une atmosphère agréable comme nulle part ailleurs.



Détenteur de
2 ROSES D'OR

06/ 843202

ENTREPRENEUR

CONSTRUCTION
J M D M

ENTREPRENEUR GÉNÉRAL
RESIDENTIEL & COMMERCIAL

- entrepreneur général
- spécialiste en système intérieur

R.B.Q.: 2857-0232-04



Marc Duchesne
Rés.: 344-4806



Martin Duchesne
Rés.: 343-3402

480, Saint-Wilbrod
Hébertville-Station
343-2534
Télé.: 343-3402

PLOMBERIE

Plomberie
EXPERT



COMMERCIAL
RÉSIDENTIEL

INSPECTION
DE TUYAUX
PAR CAMÉRA
VIDÉO

530, ch. Beauséjour,
Alma
662-6662
Télé.: 668-5633

R.B.Q. 8229-7073-27

Une réalisation des partenaires suivants :

CONCEPTION D'ARMOIRES - CUISINE - SALLE DE BAIN

Ébénisterie
Régis Jean

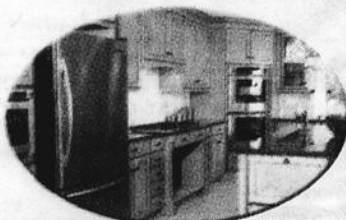

81, rue Simard,
Hébertville-Station
343-2402

PORTES - FENÊTRES

toiturex
MANUFACTURER
PORTES ET FENÊTRES
• FERMES DE TOIT
POUTRELLES DE
PLANCHER
R.B.Q.: 8002-8996-1
Claude Latulippe

695, avenue Mélançon
St-Bruno
Tél.: 343-3315
Télé.: 343-3390
Sans frais: 1 800 363-1989
Courriel: toiturexinc@qc.aira.com

ÉLECTRICITÉ

BARRETTE ET FILS LTÉE

ENTREPRENEUR
ÉLECTRICIEN

855, av. Tanguay Nord, parc industriel,
Alma
662-6666

CONSEILLÈRES JURIDIQUES

BEAULAC & TREMBLAY
NOTAIRES
CONSEILLÈRES JURIDIQUES
Télé.: 669-0671
669-1936

65, rue Saint-Joseph Sud, suite 104, Alma

BEURRE - FROMAGE

Fromagerie
St-Laurent
OUVERT 7 jours / 7
de 8 h à 21 h
735, rang 6 Nord, Saint-Bruno

POSE TUILES ET TAPIS

Réjean Pruneau
ENTREPRENEUR EN REVÊTEMENT
ESTIMATION GRATUITE
662-9947
Cell.: 480-8106

AGRANDIS

VOUS RECHER



Venez nous visiter, ça vaut le déplacement: NOUVELLE PHASE 2 COMPLÉTÉE.



Devanture de la phase 2.

*Résidents et employés
vous attendent en grand*

Au plaisir de vous accueillir

AMÉNAGEMENT COMPLÉTÉ !

CHERCHER UN ENDROIT AGRÉABLE POUR Y VIVRE...

1000, av. Beauvoir, Alma • **668-6852**



Roger Fortin, diacre, bénissant toute la phase 2 ainsi que tous nos résidents et le personnel attentionné de la Villa Beauvoir.

La coupure du ruban a été officialisée le dimanche 19 juin. Sur la photo: Me Pierre Simon, Manon Simard, responsable de la Villa, Lydia Abib, Nick Michel, propriétaire, Roger Fortin (diacre) et les représentants des nouveaux résidents, soit madame Jeanne-Mance Boily et monsieur Maurice Gilbert.

*employés
grand nombre.*

veillir!

ENTREPRENEUR

ÉNERGIE MÉCANIQUE ENR.

ENTREPRENEUR GÉNÉRAL SPÉCIALISÉ
VENTILATION • CLIMATISATION
• CHAUFFAGE • FERBLANTERIE

2425, av. du Pont Sud, Alma
668-2200
(Fax: 668-0474)

RBO : 2534-3146-55

GARDES - RAMPES D'ESCALIER

GTR
SOUDURE

R.B.Q.: 2620-3240-48

Spécialité: STRUCTURES D'ACIER

110, Notre-Dame O., Alma
668-7774
Téloc.: 668-7069

SÉCURITÉ

Securex Technologies

Stephan Grenier

- INCENDIE
- TÉLÉPHONE
- SÉCURITÉ
- CAMÉRA
- INTERCOM
- EXTINCTEUR

RBO: 5287-1129-41

directeur des ventes
sgrenier@groupesecurex.ca

2035, boul. Mellon, Jonquière
• (418) 548-3333 • 1-866-548-3332

MAÇONNERIE

Marc Bernier jr Marc Bernier

MAÇONNERIE DU LAC INC.

Travaux de maçonnerie en tout genre
- Briques - Pierres - Blocs

1415, boul. Auger Ouest, Alma
(téléc.: 669-0448) **668-8365**
Licence R.B.Q.: 8004-0850-92

ARCHITECTURE

Anicet Tremblay
Serge Harvey
ARCHITECTES

400, rue Scott O., Alma
(QC) G8B 1R2
668-3384

ASSURANCE

GROUPE LYRAS

ASSURANCE ET SERVICES FINANCIERS

1400, Grand Allée (450) 434-1133, poste 222
Bureau 201 (450) 434-1132
Boisbriand (Qué) 1 800 667-8012
J7G 2Z8 Téléc.: (450) 433-7583
www.groupepyras.com

RÉFRIGÉRATION

RÉFRIGÉRATION

nordic

À votre service depuis plus de 20 ans!

RÉFRIGÉRATION - CLIMATISATION
VENTILATION - CHAUFFAGE - THERMOPOMPE
Résidentiel - Commercial - Industriel

662-7690
662-3451
791, av. Tanguay N., Alma G8B 5Y2
SERVICE 24 HEURES Téléc.: (418) 668-9104
Licence RBQ: 2166-8405-52 nordic@digicom.qc.ca

MIROIRS DÉCORATIFS - GOUTTIÈRES - PORTES D'ALUMINIUM

URGENCE 24 HEURES

BOILY LTÉE

VITRERIE

VIB

668-7216
570, boul. Dequen N., Alma

DISTRIBUTEUR DE LÉGUMES

LES FRUITS DU ROYAUME INC.

1400, boul. St-Jude Sud, Alma
Téloc.: 662-9858 **662-6647**

BOULANGERIE

LE BON PAIN

Lesage

BOULANGERIE-PÂTISSERIE

809, boul. Harvey, Alma • **662-6195**

BANQUE

BANQUE NATIONALE

560, rue Sacré-Coeur Ouest,
Alma, G8B 1L9
668-7977

CÉRAMIQUE - POSE

Ceramiko

MARTYAL BRISSON

Spécialités:
• Conception d'insertion
• Douche, galerie, terrasse
• Plancher de bois franc
(pose, sablage et terrissage)

668-4520
Fax: (418) 668-9104
Cell.: 818-6128

RBO: 3274 8781 12

DISTRIBUTEUR

Distribution

668-0121

Grosiste en alimentation et emballage
Gilles Gagné

1525, ave. du Pont Sud, Alma

DESIGN D'INTÉRIEUR

ART DÉCO

VENTE ET SERVICE DESIGN DE MEUBLES • AMÉNAGEMENT INTÉRIEUR

1237, av. du Pont Sud, Alma
669-0980 (téléc.: 669-0009)

La SDC CARRÉ CENTRE-VILLE D'ALMA présente

SUPER SOUPER LATINO

Le *Journal* **Lac-St-Jean** et **KYK 95.7 fm**

Mercredi le 13 juillet de 16 h à 21 h

rue Sacré-Cœur



Au profit de :

- La Maison des Jeunes
- La Boîte à bleuets
- Le comité de travail de rue

MENU DISPONIBLE SUR PLACE

• **TOURTIÈRE** • **FAJITAS**

Pour les groupes, réservez votre tourtière,
salade de chou

à la Boîte à bleuets au **668-8440**

Pour 25 personnes et plus,
réservez avant le 11 juillet à 16 h

ANIMATION

« Moniteur du camp de jour d'Alma »

« Musique Latino »

« Défi loufoque aux commerçants »

« Animation spéciale aux tables »

« Pinata, limbo... »

SUPER VENTE TROTTOIR

Jusqu'au 31 juillet 2005



Des rabais
allant jusqu'à

75%

SUR MARCHANDISE SÉLECTIONNÉE

De plus, tirage de 2 bons d'achat
de 150 \$ pendant le super populaire.

LES RESTOS DU CENTRE-VILLE

**CHEZ
REM**

Hot-dog
Crème molle



Burger
Frites

A LA THÉRIOTA

Pizza

Stationnement **GRATUIT** (Église St-Joseph)

En collaboration avec : **FESTIVALMA** et **MOLSON**

...suite de la page 15

Maman. Le retour à la maison de Dominic avec sa conjointe Chris donne l'occasion de tout remettre en question. Et quand Chris découvre qu'elle est enceinte, le coup de « vieux » pour Maurice et Gisèle se transforme en devoirs de grands-parents.

Les comédiens qui personnifiaient le père et la mère, Line Nadeau et Serge Thibodeau, sont des habitués des planches du théâtre d'été de la Dam-en-Terre.

Pour ce qui est de Dominique, le fameux fils, il est personnifié par Carl Poliquin. Depuis sa graduation en théâtre, en 2000, il ne cesse d'accumuler le succès à travers différents rôles. Il incarne à merveille le rôle avec nonchalance, habileté et tact.

Quant à sa blonde, Chris, jouée par la comédienne Dominique Marier, c'est une « bombe ». Diplômée depuis seulement 2003 du Conservatoire d'art dramatique du Québec, Dominique Marier a eu comme premier rôle Chris, au Théâtre de l'Île-aux-Coudres qui lui a valu de superbes éloges.

Vive, dynamique, enjouée, mariant le français et l'anglais, le rôle lui va

comme une 2e peau. Son jeu est autant physique que vocal et elle occupe l'ensemble de la scène avec aisance, comme par magie, déclenchant pour un rien les rires de la salle.

Malgré quelques petites erreurs de première qui seront vite corrigées, le

public a adoré retrouver les personnages de la pièce. Et pour ceux qui n'ont pas vu la première partie, on leur rappelle rapidement le contexte pour entrer dans le vif du sujet: le retour d'un enfant à la maison après avoir tant souhaité qu'il parte.

Le filon est loin d'être épuisé... car Parents à vie 3 est déjà écrit !

LES MERCREDIS ET JEUDIS

PIANO BAR

de 18 h à 22 h

AVEC

Lynn Caron



LES VENDREDIS ET SAMEDIS

ÉVOLUSONS

AVEC



Danielle

SYLVAIN

- Danse sociale
- Danse en ligne

LES DIMANCHES dès 21 h

Concours KARAOKÉ

avec **Jérémy et Serge**

courez la chance de gagner **200 \$ à la fin du mois**



1650, av. du Pont Sud Alma (Québec)
480-1212 • 480-1524

HORAIRE DU 1 AU 7 JUILLET 2005

CINÉ-PARC JEANNOIS ALMA

IDOLE INSTANTANÉE



06/ 789983

SPECIAL 10\$ par voiture

INFORMATION: 668-5253

06/ 812419

Cet été, on se la coule douce



NOUVEAU gaufres maison

Déjeuner fruité

17 choix de menus du jour

dont 1 cuisiné maison

À **7.25\$**

PROMO PIZZA

2 pizzas 9" **9.99\$**

FAMILI-BOUFFE

(4 pers.)

Attes de poulet, poulet popcorn, salade César, pizza 12", frites, sauce B.B.Q.

19.99\$

RESTAURANT l'Entre Gens

Réservez au **343-3474**

455, rue St-Alphonse, Saint-Bruno (face au bureau de poste)

06/ 825909

Voyage VASCO

37, rue St-Joseph, ALMA • 668-4993

Las Vegas

DU 20 AU 25 SEPTEMBRE 2005

HÔTEL IMPERIAL PALACE

6 JOURS - 5 NUITS

Vol Montréal/Las Vegas/Montréal, hébergement en chambre de luxe, billet pour l'exposition «Auto Show», transferts et taxes

1289\$

par pers. occ. double

GRUPE AUTOBUS

Route des vins / Cantons de l'Est

22-23 ET 24 SEPTEMBRE 2005

Incluant transport, 3 soupers, 2 déjeuners, plusieurs visites, taxes et pourboire du chauffeur

329\$

Spectacle Broadway

Hilton Lac Lemay

DU 27 AU 28 AOÛT 2005

259\$

Escapade de 3 jours à Montréal

DU 29 SEPT. AU 1^{er} OCTOBRE 2005

COMPREND: Train de Jonquière à Montréal, autocar de luxe (Alma-Jonquière) (Montréal-Alma), hébergement 2 nuits (Quality Inn centre-ville), 6 repas (2 déj. + 2 dîners + 2 soupers), croisière sur le lac St-Louis, tour de ville (sud-ouest de l'île de Montréal et le canal Lachine), visites guidées: Moulin Fleming, la Chapelle du couvent des sœurs de Ste-Anne, Oratoire St-Joseph, Gare Verger Ile d'Orléans avec dégustation, visite Casino de Montréal (10 \$ jetons par pers.), pourboire chauffeur, taxes.

425\$

par pers. occ. double

399\$

par pers. occ. triple

379\$

par pers. occ. quad.

579\$

par pers. occ. simple

Ottawa-Niagara Falls

DU 5 AU 9 JUILLET 2005 4 NUITS - 5 JOURS

Comprend: 4 nuits d'hébergement, 4 petits-déjeuners américains, 3 dîners, 3 soupers, visites (Casino de Hull, capitale nationale Ottawa, Tour du CN à Toronto, Vignoble Château de Charmes à Niagara, croisière à bord du Maid of the Mist, dîner à la Tour Skyline, Vieux port de Kingston, croisière aux 1000 îles, le plateau Mont-Royal, Vieux-Montréal), guide accompagnateur, services d'un guide local, pourboire guide et accompagnateur, taxes et services

599\$

par pers. occ. quad.

639\$

par pers. occ. double

709\$

par pers. occ. triple

969\$

par pers. occ. simple

A la découverte du St-Laurent

Venez découvrir la route de nos ancêtres sur le Cavalier Maxim

Des paysages à vous couper le souffle

DU 4 AU 5 OCT. 2005

CHICOUTIMI - BAIE ST-PAUL - QUÉBEC

Comprendant: déjeuners, dîner 4 services, collations, animation, musique, hébergement et retour en autocar

389\$

par pers.

MAISON DU BOOTLEGER

Transport inclus

CHARLEVOIX

Samedi 29 octobre 2005

99\$

par pers.

Comprend: Transport de Dolbeau • Dîner La Maison du Bootlegger (spectacle musicale pendant le dîner) • Visite guidée au Bootlegger • Visite casino (durée 3 h) 10 \$ de jetons p.p. • Souper, resto Homard Rouge (Chicoutimi) • Pourboire du chauffeur • Taxes

Le théâtre d'été du **Dam-en-Terre**

Complexe touristique

Alma, Lac-Saint-Jean

présente :

Parents à vie 2

- Le retour

SOUPER/THÉÂTRE

MENU

ENTRÉES :

- Terrine de canard et ses croûtons
- Baluchon de pommes et fromage de la **La FROMAGÈRE MISTOUK**

PLAT PRINCIPAL :

- Fesse de boeuf, pommes de terre farcies aux épinards et légumes du marché

DESSERT :

- Clafoutis aux canneberges avec coulis de caramel et canneberges

Pour vous amuser... 668-3016

Alma Honda Lac-St-Jean progrès-dimanche rockdétente énerg 94.5 QUOTIDIEN

ERRATUM

CONCOURS KARAOKÉ BAR LE PERROQUET

Veuillez prendre note que les concours karaoké du dimanche soir au bar le perroquet d'Alma sont animés par **Jérémy & Serge** et non par Karl tel que mentionné dans la publicité du 18 juin dernier

Notre client, Bar-Motel Le Perroquet d'Alma n'est aucunement responsable de cette erreur de production.

06/ 840377

HORAIRE DU 1^{er} AU 7 JUILLET

CINÉMA

COMPLEXE J. GAGNON ALMA

1000, BOUL. DES CASCADES OUEST

662-FILM

SPECIAL MARDI

Adm. 5\$

LE DERNIER ESSAI (G)

Tous les jours: 13h05-15h30-19h05-21h30

LA COCCINELLE: TOUT ÉQUIPÉE (G)

Tous les jours: 13h15-15h30-19h15-21h30

BATMAN: LE COMMENCEMENT (13+violence)

Tous les jours: 12h30-15h25-18h30-21h25

IDOLE INSTANTANÉE (G)

Tous les jours: 15h30 - 21h30

C.R.A.Z.Y. (13+)

Tous les jours: 12h50 - 18h50

ADAM SANDLER CHRIS ROCK

LE DERNIER ESSAI

version française de THE LONGEST YARD

En collaboration avec

énerg 94.5 et **rockdétente**

Dès le 2 juillet

« Les croisières, c'est ma tournée »!

GRATUIT pour les dames

20 h 30 à 23 h

- D.J. et MUSIQUE DISCO
- PRIX DE PRÉSENCE

CE SERA LE PARTY!

LES ANNONCES (418) CLASSÉES

668-4545 PAR TÉLÉCOPIEUR (418) 668-8522

Lac-St-Jean

HEBDOS Transcontinental



IMMOBILIER 100
achat et vente

IMMOBILIER 200
location

MARCHANDISES 300

SERVICES 400

SERVICES PERSONNELS 500

SERVICES FINANCIERS 550

MARCHÉ DE L'EMPLOI 600

FORMATION/ CULTURE 700

AVIS 800

VÉHICULES 900
achat, service, vente

À NOS ANNONCEURS:
Assurez-vous que le texte de votre annonce est exact dès sa parution, sinon il faut nous en aviser immédiatement. En cas d'erreur, notre responsabilité se limite uniquement au montant de l'achat de la première semaine de parution de votre annonce.

MARCHÉ DE L'EMPLOI:
Toute discrimination est illégale. Les postes offerts dans nos rubriques sont ouverts également aux hommes et aux femmes.

HEURE DE TOMBÉE:
Jeudi, 11h00
HEURES D'OUVERTURE
Le service téléphonique est ouvert du lundi au vendredi, de 8h30 à 16h30.

Tarifs par parution + taxes

Une insertion de 15 mots et moins	9,74 \$
Chaque mot additionnel	30 ¢
Caractères gras	en plus 2,39 \$
Caractères centrés	61 ¢ le mot
Encadrée	3,13 \$
Photo, s'il y a lieu	en plus 9,08 \$
Avis de décès ou service anniversaire	45,21 \$
• avec photo	53,90 \$
Prière St-Esprit longue	23,74 \$
Sacré-Coeur avec photo	28,30 \$
• sans photo	19,12 \$
Merci mon Dieu	19,12 \$
Faveur obtenue (courte)	9,74 \$
Annonces 2 colonnes	40,43 \$
Maison à vendre (2 colonnes avec photo)	40,43 \$

LES ANNONCES CLASSÉES : 668-4545

105 Propriétés à vendre

A vendre, superbe maison moderne, garage et piscine creusée, 1830, Brebeuf, Alma. Tél.: 668-8832.

Alma, 210, Falaise, 28'x40', 4 chambres, 2 salles de bain, planchers bois, céramique, sous-sol aménagé, abri d'auto, remise, magnifique terrain paysager 60'x210', aucun voisin arrière, piscine creusée 16'x32'. Tél.: 662-4062 après 16h00.

AMANTS NATURE, style suisse, champêtre, 1 km Mont Lac-Vert, foyer, terrain 15000 pi.ca. Tél.: 344-4953.

Construction 2003, 2075, des Véroniques, 3 chambres, sous-sol fini, beaucoup d'inclus. Tél.: 668-0500, 669-4922 (téléavertisseur).

105 Propriétés à vendre

Faut voir! Unifamiliale, 90, St-Sacrement Ouest, Alma, entièrement rénovée, garage, terrain paysagé. Tél.: 662-4966 (Dany).



Grande maison ancestrale, 3 étages, possibilité commerce au rez-de-chaussée, grande galerie fermée, coeur du village. Tél.: 344-1512. girlouis@hotmail.com

105 Propriétés à vendre

Hébertville, rang 3, bord de la Belle-Rivière, maison campagnarde. Teleannonce.com # 549918. Tél.: 344-1558, 668-4336.

Jumelé 2 étages, sous-sol fini, château d'eau, Alma, 108000\$. Tél.: 418-275-3512.

Jumelé 24x30', 1342, des Pétonias, 3 chambres au sous-sol, planchers céramique et bois flottant. Tél.: 480-2229.

Jumelé, construction 1993, impeccable, 3 chambres, 2 salles de bain, quartier St-Jude. Tél.: 668-9007.

Maison en rangée, située 1020, Place du Trianon (derrière McDonald), bien située, très éclairée. Tél.: 668-0385.

Maison neuve, située au 295, des Cèdres, St-Bruno. Tél.: 343-2638 APRES 17H.

140 Commerces à vendre

Quoi de neuf! La toute nouvelle distributrice MixMatic. Clientèle fournie par la compagnie, profit dès la 1ère journée. Investissement nécessaire. Financement disponible. Soyez les premiers. Tél.: 1-866-300-0078.

150 Chalets à vendre

Chalet 20'x20', garage, équipé, ZEC des Passes, km 22, lac à l'île Blanche. Tél.: 668-2565.

Chute des Passes, km 78, chasse et pêche, construction récente, meublé, tout équipé, 39000\$. Tél.: 668-4001.

ST-François de Sales, lac des Commissaires, 24x24' avec mezzanine, propane, génératrice. Tél.: 349-8740.

160 Terrains à vendre

Beaux Terrains résidentiels, prêts à construire, secteur Château d'eau, près Wal-Mart. Tél.: 668-8282, 662-2667.

Bord du lac Serein, St-Ludger-de-Milot, service aqueduc, 3185 m.c., 1.60\$/mètre, délai construction 1 an. Tél.: 373-2266.

Grand terrain, rue Arthur-Villeneuve, 65'x200', sable pas de remplissage, prêt à construire. Tél.: 662-1001 (après 18h30).

Terrain 100x100, coin d'Argenteuil et de Valence, prêt à construire, prix à discuter. Tél.: 662-0433.

Terrain 400'x300', domaine Renaud (Ruisseau Rouge), ruelles 30', 21', remise, fosse septique, quai. Tél.: (450) 447-4481, 487-2338.

TERRAIN A VENDRE Rang Melançon, quartier St-Georges, Alma, face au 2925, Melançon, directement du propriétaire, 50532 pi.ca. en tout ou en partie, dont 415' de façade sur Melançon, prix à discuter. Tél.: 669-0253, 662-8443 demandez Michel.

160 Terrains à vendre

Terrains situés lac Sophie, 5 minutes du centre-ville d'Alma, 0.30\$/pi.ca. Tél.: 668-5037.

205 Logements/appartements à louer

2.1/2 pièces, 497, rue Sacré-Coeur, non chauffé, non éclairé, libre immédiatement. Tél.: 662-5949, 668-4686, 482-9668.

2.1/2 pièces, chauffé, éclairé, meublé, 655, rue Collard, Alma, libre immédiatement, 3 0 0 \$ / mois. Tél.: 418-679-9787, 720-0707.

2.1/2 pièces, meublé, chauffé, éclairé, câble fourni, stationnement, libre 15 juin. Tél.: 668-8119.

3.1/2, 4.1/2, Alma, non chauffé, non éclairé, libres immédiatement. Tél.: 480-3685, 671-2117.

3.1/2, 4.1/2 CENTRE-VILLE, non chauffé, non éclairé, stationnement, déneigement, intercom, libre, remise intérieure. Tél.: 662-4256.

3.1/2, 4.1/2 pièces, 758, Lévis, libres 1er juillet. Tél.: 662-2272.

205 Logements/appartements à louer

3.1/2 chauffé, éclairé, meublé ou non, 345\$/mois, 4.1/2, 360\$/mois. Près du centre-ville. Tél.: 669-5901.

3.1/2 et 4.1/2 pièces, situé 50, Dequen, Nord, non-fumeur, prix à discuter. Tél.: 662-7784.

3.1/2 pièces, 115, St-Pierre, à l'étage, vue sur la rivière, remise (locker) intérieure chauffée, 285\$/mois, non chauffé, non éclairé, entrées laveuse, sècheuse, libre immédiatement. Tél.: 669-1215, 668-4014.

3.1/2 pièces, 1475, chemin Villebois, bord de la rivière, meublé, entrée indépendante, 325\$/mois. Tél.: 662-6767, 669-8386.

3.1/2 pièces, 417, St-Alphonse, St-Bruno, libre 1er juillet, non chauffé, non éclairé, 295\$/mois. Tél.: 343-3301, 690-7333.

3.1/2 pièces, 499, Scott Ouest Alma, non chauffé, non éclairé, stationnement déneigé, meublé, laveuse, sècheuse, libre 1er juillet, 295\$/mois. Tél.: 345-8240, 669-8973.

3.1/2 pièces, 594, rue Scott, Alma, non chauffé, non éclairé, libre immédiatement, 385\$/mois. Tél.: 720-4141, 343-2883.

3.1/2 pièces, chauffées, éclairées, meublées, eau chaude fournie, Naudville, libres immédiatement. Tél.: 662-3454.

CHALET 26X28,
Au bord de la rivière
Ouïatchouan
Meublé, situé au
18 Chemin du Moulin,
St-François-de-Sales,
beau grand terrain
aménagé, impeccable,
40 000\$.

(418) 348-6464 ou
(418) 547-6732

205 Logements/appartements à louer

3.1/2 pièces, 953, Tachereau, non chauffé, non éclairé, 330\$/mois, libre immédiatement. Tél.: 668-9015, 480-4170.

3.1/2 pièces, chauffé, éclairé, avec cuisinière, réfrigérateur, foyer, 45, Labarre, libre immédiatement, 400\$/mois. Tél.: 662-3630.

3.1/2 pièces, grand, non chauffé, non éclairé, 300\$/mois, 939 de la Lorraine, libre. Tél.: 668-6380, 487-8301.

3.1/2 pièces, libre immédiatement, situé 1052, Marcellin, Desbiens, 350\$/mois. Tél.: 668-2037.

3.1/2 pièces, libre immédiatement. Tél.: 668-3584.

3.1/2 pièces, meublé, chauffé, éclairé, 1010, avenue Martel, 390\$/mois, libre immédiatement. Tél.: 668-5174.

3.1/2 pièces, meublé, chauffé, éclairé, Star Choice, laveuse, sècheuse, près des écoles, libre immédiatement. Tél.: 480-4767.

3.1/2 pièces, meublé, chauffé, éclairé, 150, boul. St-Luc, 330\$/mois, libre immédiatement. Tél.: 480-2270.

3.1/2 pièces, meublé, demi sous-sol, non chauffé, non éclairé, libre 1er juillet, 350\$/mois. Tél.: 480-3088, 818-6292.

3.1/2 pièces, meublé ou non, chauffé, éclairé, près centre-ville, libre immédiatement. Tél.: 662-8467, 487-3723.

3.1/2 pièces, non chauffé, non éclairé, libre immédiatement, situé coin Cimon
Price: 300\$/mois.
Tél.: 343-2706 487-0819

3.1/2 pièces, rang des Iles, St-Gédéon, 3.1/2, rue St-Sacrement, 4.1/2 rue Scott, 3.1/2, rue Rangé. Location estivale, rang des Iles. Rosette Godin, courtier immobilier. Tél.: 349-3724.

SPÉCIALITÉS : DRAIN DE FONDATION ET FISSURE

- Installation septique
- Station de pompage
- Entrée d'eau
- Démolition
- Cassage de béton
- Chargement
- Tamisage
- Terre, sable, gravier, concassé, pierre nette ronde et bois
- Nivellement
- Location machinerie
- Chemin forestier

EXCAVATION

MJ



Mario Côté
481-2077 • Cell. : 480-0487
3080, Damasse, Labrecque

Faites confiance à un professionnel pour l'entretien de vos arbres

- ABATTAGE D'ARBRES
- HAUBANAGE
- ESSOUCHAGE
- ÉMONDAGE
- PLANTATION
- DÉCHIQUETAGE
- TAILLE DE HAIES
- DÉBROUSSAILLAGE

Échantillonnage pour l'évaluation de l'état de santé des arbres

ASSURANCE RESPONSABILITÉ

TÉL./TÉLÉC.: **679-9520**
CELL.: 671-1006 foresgb@destination.ca

GERMAIN BARIL

NOUVEAU DÉVELOPPEMENT

CONDOS AVEC GARAGE INTÉGRÉ À VENDRE

FINANCEMENT DISPONIBLE
En collaboration avec la Caisse populaire Desjardins d'Alma

- Taux 2.75 %*
- Mise de fonds 0 %*
- Approbation de crédit 12 heures
- Ristourne: 2 000 000 \$ versés en 2004 (Avantage exclusif pour les membres de la Caisse)

* Certaines conditions s'appliquent

SITE ENCHANTEUR (Villa Saguenay)
Grandeur: 1 728 pi carrés
Possibilité de 3 chambres
Grand stationnement pour visiteurs et véhicules récréatifs

Prix à partir de **97 500\$**

Pour information: **JOCELYN FORTIN 662-6390**

RE/MAX Énergie
www.remax-quebec.com
Courtier immobilier agréé
Franchisé indépendant et autonome de Remax Québec inc.
www.leoncegagnon.com

Une visite s'impose!

SAINT-GÉDEON 321, DEQUEN: Petite maison ancestrale d'un étage et demi, 2 c.c., immense terrain, pourrait être rénovée selon vos goûts car elle a besoin de transformations... Inf.: Léonce Gagnon, 480-0223.

1240, BOUL AUGER, ALMA: Grande maison unifamiliale, 4 c.c., grand terrain aménagé. Revenu idéal pour propriétaire occupant. Inf.: Léonce Gagnon, 480-0223.

545-1515
LEONCE GAGNON
Cell.: 480-0223

PLACE ST-LUC

LES IMMEUBLES CONTACT
Le contact c'est nous!
GASTON OUELLET ENR.
courtier immobilier agréé
www.lesimmeublescontact.com

662-4000

GASTON OUELLET
B: 662-4000
R: 662-2426
Cell.: 487-4567

NOUVEAU! ALMA, 280 RUE HARVEY: Style campagnard, près de tous les services, garage, piscine creusée côté jardin. INF.: LUC TREMBLAY.

NOUVEAU! METABETCHOUAN, DOMAINE DES PINS: Site enchanteur et secteur recherché, maison 1 étage avec garage détaché de 20x30 chauffé, serre pour les horticulteurs. INF.: LYNE GAUTHIER.

NOUVEAU! METABETCHOUAN, 32 ST-GEORGES: 3 c.c., prix intéressant par rapport qualité/prix, situé près de tous les services, fenestration neuve. A voir. INF.: LYNE GAUTHIER.

NOUVEAU! RESIDENCE HAUT DE GAMME: Avec garage intégré, quartier recherché, vernissé, piscine creusée, grand terrain 15 000 pi car aménagé, 210, rue Alsace. INF.: MARIO OUELLET.

NOUVEAU! DESBIENS, 1 1/2 ÉTAGE: Maison avec cachet spécial en grande partie rénovée avec bureau de 12x12 pour «professionnel» avec porte indépendante, grand terrain. INF.: LYNE GAUTHIER.

NOUVEAU! METABETCHOUAN: Rue St-Basile, 3 c.c., maison charmante bien rénovée, beau secteur avec possibilité de bureau pour professionnel. Inf.: Lyne Gauthier.

NOUVEAU! 2x4 LOGEMENTS ALMA, 1443 A 1469, RUE VIGNEAULT: Construction 88, impeccable grand 4.5 pièces, clientèle impeccable, bon placement. INF.: LUC TREMBLAY.

NOUVEAU! CHALET, LAC JOHNNY: Sainte-Monique, bel endroit de villégiature, très grand terrain double, 35 min d'Alma. INF.: MARIO OUELLET.

NOUVEAU! LAC-À-LA-CROIX MAISON DE CAMPAGNE: Ayant eu beaucoup de rénovations extérieures avec garage détaché de 24x32 + 2 hangar à 5 minutes de la ville. Inf.: Lyne Gauthier.

NOUVEAU! ALMA, 2182, AV. DE LA TURQUOISE: Maison mobile rénovée en 98, finition haut de gamme, grand terrain aménagé et paysager. INF.: LUC TREMBLAY.

NOUVEAU! CHALET, LAC JOHNNY: Sainte-Monique, bel endroit de villégiature, très grand terrain double, 35 min d'Alma. INF.: MARIO OUELLET.

NOUVEAU! ALMA, 1460, RUE LÉVELLÉE: Super de belle propriété, grand terrain paysager, pas de voisin arrière et du côté gauche. INF.: LUC TREMBLAY.

NOUVEAU! L'ASCENSION: Chemin #11, rang 5, situé au bord du lac Garnier, très beau site, avec grand terrain. INF.: LYNE GAUTHIER.

NOUVEAU! SAINT-HENRI-DE-TAILLON: 828, ch. sur le Lac, unifamiliale 24x34, terrain de 25 000 pi car. INF.: LUC TREMBLAY.

NOUVEAU! SAINT-COEUR-DE-MARIE: 2 logements, 1 de 6 1/2 pièces et 1 de 4 1/2 pièces avec garage de 24x26, super propre, idéal pour propriétaire occupant. INF.: LUC TREMBLAY.

NOUVEAU 59 500 \$ ALMA, 2222, AV. DE LA TURQUOISE: Maison mobile 14x64, rénovée, terrain 6340 pi car. env. 2 chambres, possibilité de 3. INF.: LUC TREMBLAY.

NOUVEAU commercial IMMEUBLE COMMERCIAL: Très bien situé sur artère très achalandée, foyer au 2e étage, grand 5 1/2 pièces, grand terrain. INF.: MARIO OUELLET.

VENTE RAPIDE
LAC-À-LA-CROIX: Maison mobile avec beau grand terrain, nouvelle décoration. Payez moins qu'un logement. INF.: LYNE GAUTHIER.

LUC TREMBLAY
668-2248
Cell.: 487-7447

LYNE GAUTHIER
R: 346-5427
Cell.: 487-6656

MARIO OUELLET
B: 662-4000
R: 668-6593
Cell.: 669-8694

- 205 Logements/appar- tements à louer**
3.1/2 pièces, Riverbend, enso- leillé, chauffé, non éclairé, li- bre immédiatement. Tél.:373-2201, 669-6754 (télé- avisser).
- 3.1/2 pièces, semi-meublé, chauffé, éclairé, rue Powell, li- bre 1er juillet, 350\$/mois. Tél.:668-4340.
- 3.1/2 pièces, sous-sol, près des écoles, meublé, chauffé, éclairé, entrée indépendante, libre 1er juillet, 375\$/mois. Tél.:668-2546 (soir), 668-3607 (jour).
- 4.1/2, 1er étage, vue magnifi- que, grand, construction neu- ve, non chauffé, non éclairé, 525\$/mois. Tél.:668-4746, 487-4026.
- 4.1/2 (2) et 7.1/2 pièces, St- Coeur-de-Marie, libres immé- diatement. Tél.:347-3140.
- 4.1/2, 335\$/mois, 5.1/2 pié- ces, plus sous-sol, 470\$/mois, Isle-Maligne. Tél.:669-5901.
- 4.1/2, 47, Labarre, Alma, chauffé, non éclairé, demi sous-sol, ensoleillé, 450\$/mois, libre 1er juillet. Tél.:662-3630.
- 4.1/2, 5.1/2 pièces, près de l'hôpital, coin Nolin/Côte Be- lair, libre 1er juillet. Tél.:480-3190, 662-6193.
- 4.1/2 pièces, 2 étages, sous- sol, Isle-Maligne, très propre, non chauffé, non éclairé, 475\$/mois. Tél.:668-5427, 480-1914.
- 4.1/2 pièces, 100, rue Si- mard, Hébertville-Station, non chauffé, non éclairé, re- peint, libre immédiatement 345\$/mois, 1 mois gratuit. Tél.:662-7373, 668-7253.
- 4.1/2 pièces, 12 minutes centre-ville, pour amoureux de la nature, cadre forestier, plein d'oiseaux, très propre, acajou tapis, demi sous-sol chauffé, grands fenê- tres, 2 stationnements, re- mise, déneigement, 300\$/mois, non chauffé, non éclairé, libre 1er juillet. Tél.:347-2201.
- 4.1/2 pièces, 177, rue Sacré- Coeur, libre immédiatement, 440\$/mois, chauffé, éclairé. Tél.:480-1517.
- 4.1/2 pièces, 1234, che- min de la Grande Décharge, Alma, libre 1er juillet, 350\$/mois, non chauffé, non éclairé. Tél.:669-0253 Michel.
- 4.1/2 pièces, 1785, rue Scott, demi sous-sol, 335\$/mois, non chauffé, non éclairé, libre i m m é d i a t e m e n t . Tél.:668-3878.
- 4.1/2 pièces, 181, Sacré- Coeur Ouest, non chauffé, non éclairé, 380\$/mois, libre im- médiatement. Tél.:719-2612.
- 4.1/2 pièces, 186, Larouche, Hébertville, non chauffé, non éclairé, libre 1er juillet, 330\$/mois. Tél.:344-1745.
- 4.1/2 pièces (2), Lac-à-la- Croix, rez-de-chaussée, très propres, libres immédia- tement. Tél.:349-8481.
- 4.1/2 pièces, 29, des Roses, Métabetchouan, libre im- médiatement. Tél.:345-8981.
- 4.1/2 pièces, 400\$/mois, non chauffé, non éclairé, situé près du centre-ville. Tél.:487-3003.
- 4.1/2 pièces, 419, Scott Ouest, Alma, chauffé, eau chaude fournie, plancher bois franc. Tél.:662-2039.
- 4.1/2 pièces, 685, Fran- coeur, #3, balcons avant/ar- rière, près du Carrefour, 1er étage, libre immédiatement, 360\$/mois. Tél.:662-2392, 668-3888.
- 4.1/2 pièces, 70, du Pont Sud, recouvrement plancher en tu- le, semi-meublé, cuisineère, réfrigérateur, laveuse, sèche- use, 350\$/mois. Libre 1er juillet. 662-2392, 668-3888 voisin Royaume du Tapis.
- 4.1/2 pièces, 953, Tachereau, non chauffé, non éclairé, 335\$/mois, libre 1er juillet. Tél.:668-9015, 480-4170.
- 4.1/2 pièces, Alma, construc- tion 2 ans, quartier des Fleurs, planchers céramique et bois, bain thérapeutique, douche in- dépendante, libre 1er juillet, 600\$/mois, non chauffé, non éclairé. Tél.:487-1144 cell.
- 4.1/2 pièces dans un 2e lo- gement, non chauffé, non éclairé, 350\$/mois, 1365, du Pont. Tél.:662-9551.
- 4.1/2 pièces, Alma, plancher flottant, libres immédiatement, 400\$/mois, non chauffés non éclairés, 480\$/mois, chauffés, éclairés, 2.1/2 et 3.1/2, 305\$ et 390\$/mois, chauffés, éclairés, libres immédiatement, 1 mois gratuit. Tél.:720-3456.
- 4.1/2 pièces, chauffé, éclairé, rénové, situé Isle-Maligne, proximité piste cyclable, libre immédiatement, 500\$/mois. Tél.:668-8066.
- 4.1/2 pièces, chauffé, éclairé, semi-meublé, bas de maison, 279, rue St-Louis, lles-Ma- ligne, 345\$/mois. Tél.:662-7774.
- 4.1/2 pièces, Delisle, plan- chers refait à neuf, libre fin juin. Tél.:373-2486.
- 4.1/2 pièces, demi sous-sol, 245, Bourgeois, Naudville, non chauffé, non éclairé, 325\$/mois, libre 1er juillet. Tél.:668-7436, 487-6535, 662-1470.
- 4.1/2 pièces, grand, demi sous-sol, non éclairé, non chauffé, meublé ou non, 350\$/mois. Tél.:668-3996, 695-3687.
- 4.1/2 pièces, grand, rue Champagnat, avec salle de la- vage, libre immédiatement. Tél.:480-0607.
- 4.1/2 pièces, grand, très bien situé, St-Nazaire, près des ser- vices, libre immédiatement, 350\$/mois. Tél.:548-2860.
- 4.1/2 pièces, grand, très pro- pre, eau chaude fournie, sta- tionnement compris, près du centre-ville. Tél.:662-7014.
- 4.1/2 pièces, grand, très pro- pre, économique, situé 292, 1re rue Nord, St-Nazaire, libre 1er juillet. Tél.:481-2915, 672-4429.
- 4.1/2 pièces, grands, non chauffés, non éclairés, 350\$ et 360\$/mois, 255, Melançon, li- bres immédiatement. Tél.:668-2275.
- 4.1/2 pièces, Hébertville-Station, haut de maison, très pro- pre, petit solarium, non chauffé, non éclairé, 360\$/mois, li- bre 1er juin. Tél.:343-2282.
- 4.1/2 pièces, Hébertville-Station, libre 1er juillet, chauffé, non éclairé, 320\$/mois. Tél.:343-2380.
- 4.1/2 pièces, Métabetchouan, rénové, 450\$/mois, non chauffé, non éclairé, bien situé cen- tre-ville, 1er juillet. Tél.:349-3657.
- 4.1/2 pièces, meublé, chauffé, non éclairé, libre immédia- tement, 425\$/mois. Tél.:818-1773, 818-5230, 662-6136 (soir).
- 4.1/2 pièces, près du Cégep, 490\$/mois chauffé, éclairé. Tél.:662-9453.
- 4.1/2 pièces, neuf, remise, 1562, St-Alphonse, St-Bruno, libre immédiatement, 525\$/mois, non chauffé, non éclairé. Tél.:343-2638.
- 4.1/2 pièces, neuf, rue Libér- té, pas de voisin arrière, 585\$/mois. Tél.:668-9518, 668-5573.
- 4.1/2 pièces, neufs, fini- tion haut de gamme, très bien insonorisés, idéal pour personnes retraitées ou pour personnes ayant vendu leur maison, 2 sta- tionnements, situés au bord de la rivière Petite-Décharge, près du cen- tre-ville d'Alma, libres im- médiatement, 750\$/mois. Tél.:669-0212.
- 4.1/2 pièces, non chauffé, non éclairé, 320\$/mois, libre im- médiatement. Tél.:343-2380 du lundi au vendredi.
- 4.1/2 pièces, non chauffé, non éclairé, eau chaude fournie, Naudville, libre immédia- tement. Tél.:662-3454.
- 4.1/2 pièces, non chauffé, non éclairé, libre immédia- tement, 360\$/mois. Tél.:669-1066, 818-2762.
- 4.1/2 pièces, près du centre ville, Alma, 1er plancher, avec sous-sol, libre 1er juillet, 435\$/mois. Tél.:668-8185.

ne vous laissez pas influencer...

Auto PLACE
MAINTIEN CARROSSIER

choisissez votre carrossier, c'est votre droit

PEINTURE DÉBOSSÈLAGE Réparation de voitures accidentées

MICHEL ANGERS

811, av. Tanguay (parc industriel), Alma
662-2480 Garage Michel Angers

G-AIMÉ FORTIN
Copropropriétaire
Rés.: 668-4296

FRANCE LAFORGE
Copropropriétaire
Rés.: 662-4904

ROYAL LePAGE
SAGUENAY-LAC-SAINT-JEAN
Courtier immobilier agréé
Franchisé indépendant et autonome de Royal LePage

«PARCE QUE LE CLIENT EST ROI... UN SERVICE ROYAL»

Membre de la Chambre immobilière du Saguenay-Lac-Saint-Jean

ALMA 668-3587

Bureau, 2^e étage, Plaza II
540, Sacré-Coeur Ouest, bureau 8

AGENT DE GARDE

Gaétan Simard
agent immobilier agréé
668-0755
28 ans d'expérience

Lionel Bouchard
agent affilié
347-5052
Collaborateur
818-1956
28 ans d'expérience

Richard Simard
agent affilié
345-8238
coll.:
818-0976

COMMERCIAL Inf.: Gaétan Simard, 668-0755 et Lionel Bouchard, 347-5052

RESTAURANT PLAZA II: Prix intéressant, devenez propriétaire de votre entreprise à des heures d'ouverture qui vous combleront. Inf.: L. Bouchard 347-5052, G. Simard, 668-8755

414, RUE COLLARD, ALMA: Condo commercial avec revenu intéressant.

1411 A 1429, RUE DU MANOIR, ALMA: Bâtiment briques 40x100, 2 étages, avec 10 logements résidentiels et 1 commercial. Zonage commercial. Très bon revenu. Inf.: G. Simard, 668-8755, L. Bouchard, 347-5052.

240, COLLARD, ALMA: Bâtiment commercial et résidentiel 38x86, terrain 5225 pi car. garage, 3 résidentiels + 2 commerciaux. Inf.: G. Simard, 668-0755, L. Bouchard, 347-5052.

80, CH. DU FAUBOURG-DES-JARDINS: Beau grand jumelé luxueux, 4 c.c., garage attaché, terrain 36 650 pi car. Inf.: Richard Simard, 345-8238, cell. 818-0976.

72, RUE MELANÇON EST, ALMA: Très grands espaces, plancher de bois, céramique, prélat, piscine avec patio avec patio de bois, remise, terrain 68x105. Inf.: Gaétan Simard, 668-0755.

8 LOGEMENTS, BOURG. CHAM-PLAIN: Bien situé, près de l'hôpital, excellente condition. Inf.: G. Simard, 668-0755, L. Bouchard, 347-5052.

BÂTISSE COMMERCIALE, située au 425, rue Collard, 3 locaux de disponible avec stationnements. Inf.: Gaétan Simard, 668-0755 et Lionel Bouchard, 347-5052.

CONDOMINIUM COMMERCIAL: Situé dans l'édifice de la Caisse des travailleurs d'Alma, 2e étage, 414, Collard, Alma, superficie de 5000 pi car., une partie louée à 1000 \$ par mois, une autre partie louée à 875 \$, 1/3 disponible pour occupation par l'acheteur. Inf.: Gaétan Simard, 668-0755 Lionel Bouchard, 347-5052

Prix spécial 82 000 \$

4 LOGEMENTS: Rue Nolin, très bon prix, bien situé. Inf.: Gaétan Simard, 668-0755 et Lionel Bouchard, 347-5052.

55, DES PINS O., ALMA: Bâtisse commerciale, située coin du Pont et des Pins avec garage 3800 pi car., 23 pieds de hauteur, terrain 85 000 pi car., très bonne qualité de bâtisse. Inf.: Gaétan Simard, 668-0755, Lionel Bouchard, 347-5052.

ALMA: Bâtisse commerciale très bien située, long de la route 169 Nord, grandeur bâtisse 8265 pi car., terrain 90 000 pi car., entrée électrique commerciale. A voir! Inf.: Gaétan Simard, 668-0755 et Lionel Bouchard, 347-5052.

DÉPANNEUR AVEC RÉSIDENCE: Dépanneur, très bien situé en parfaite condition, chiffre d'affaires 520 000 \$ par année, bonne rentabilité. A voir! Inf.: Gaétan Simard, 668-0755, Lionel Bouchard, 347-5052

30, RUE INDUSTRIELLE, HÉBERTVILLE-STATION: Terrain de 25 000 pi car., bâtisse de 1500 pi car. en parfaite condition, finition int. et ext. acier peint. Prix très intéressant. Inf.: Lionel Bouchard, 347-5052, Gaétan Simard, 668-0755.

55, DES PINS O., ALMA: Bâtisse commerciale, située coin du Pont et des Pins avec garage 3800 pi car., 23 pieds de hauteur, terrain 85 000 pi car., très bonne qualité de bâtisse. Inf.: Gaétan Simard, 668-0755, Lionel Bouchard, 347-5052.

ALMA: Bâtisse commerciale très bien située, long de la route 169 Nord, grandeur bâtisse 8265 pi car., terrain 90 000 pi car., entrée électrique commerciale. A voir! Inf.: Gaétan Simard, 668-0755 et Lionel Bouchard, 347-5052.

CONDO

873, RUE ROBERT-JEAN, CONDO- MINIUM: 1000 pi car. dans un bâtiment de 4 unités seulement, situé au rez-de-chaussée, construction 1991, très bien situé, remise ext., remise int. Gaétan Simard, 668-0755.

ILE BARNABÉ: Une île en ville avec chalet meublé, bateau, chaloupe, magnifique plage, située à 4 minutes de la marina Dam-en-Terre. Inf.: Gaétan Simard, 668-0755.

MAISON EN BRIQUE: 600, boul. St-Jude, Alma, Const. 8 ans, avec garage 13x22, plancher de bois, s.s. fini, 2 salles de bain, à voir! Inf.: Gaétan Simard, 668-0755.

BORD DE L'EAU: 1232, rang 5, ch. 12, Ascension. Chalet habitable à l'année, 2 c.c., s.s.ol aménagé, complètement refait à l'intérieur. Inf.: Richard Simard, 345-8238, cell. 818-0976

LIBRE

687, RUE SAUVÉ, ALMA: Grande résidence de 34x40, 2 x 4 1/2 à l'étage, 8 1/2 c.c., au R.D.C., remise, terrain de 32 000 pi car. Inf.: Richard Simard 345-8238, cell.: 818-0976.

CHALET À ÊTRE DÉMÉNAGÉ

14, CH. ADÉLARD-GAUTHIER: 24 x30, meublé, en parfaite condition, le vendeur va le déménager dans la région seulement. Inf.: Lionel Bouchard, 347-5052.

95, RUE BERGERON O., ALMA: 3 lo- gements, 1 grand 4 1/2 pièces avec 2 x 3 1/2 pièces au demi-sous-sol, très bien situé, âge 17 ans. Inf.: Gaétan Simard, 668-0755.

712, RANG 5, CH. 7, L'ASCENSION: Chalet habitable à l'année, très propre, terrain de 11 300 pi car., beau site. Inf.: Richard Simard 345-8238, cell.: 818-0976.

288, ROUTE 169, SAINT-HENRI- DE- TAILLON: Milieu campagnard d'un entretien méticuleux, construction sur dalle de béton, possibilité de 3 chambres, vastes pièces, luminosité et chaleur du bois. Une visite s'impose.

450, FORTIN, ST-HENRI-DE- TAILLON: Tout brique, aire ouverte, 2 salles de bain, beaucoup de commodités, plein potentiel, proximité Pointe Taillon. Libre immédiatement.

155, PRINCIPALE, ST-NAZAIRE: Occupation rapide, sans voisin arrière, 3 chambres au rez-de-chaussée, patio, piscine. A voir sans faute. Johannes Luyssens, 812-7646.

200, RUE DES ORMES, ALMA: Bungalow briques, entièrement rénové, armoires, fenêtres, couvre-plancher. Salle de bain s.s.oli fini, 4 c.c., garage 20x26. Inf.: Gaétan Simard, 668-0755.

2925, RANG SCOTT: coteage 2 étages, refait à neuf au complet avec bâtiment, entrepôt et garage, terrain 36 800 pi car. Inf.: Gaétan Simard, 668-0755.

560, DES GLAIEUX: Maison de brique avec logement au demi-sol, magnifique terrain paysager, grande remise, près du Centre Mario-Tremblay. A VOIR! Inf.: Gaétan Simard, 668-0755.

275, RANG DES ÎLES: Belle résidence avec mezzanine, 2 c.c., terrain de 21 300 pi car., garage, écurie, magnifique vue sur le lac et accès au lac Saint-Jean. Inf.: Richard Simard 345-8238, cell.: 818-0976.

2925, RANG SCOTT: coteage 2 étages, refait à neuf au complet avec bâtiment, entrepôt et garage, terrain 36 800 pi car. Inf.: Gaétan Simard, 668-0755.

200, RUE DES ORMES, ALMA: Bungalow briques, entièrement rénové, armoires, fenêtres, couvre-plancher. Salle de bain s.s.oli fini, 4 c.c., garage 20x26. Inf.: Gaétan Simard, 668-0755.

Plus de 220 000 \$ à gagner

Sutton
L'immobilier nous habite

Accès Plus À gagner
HYPOTHÈQUE DE
100 000\$
100 000\$
EN ARGENT COMPTANT
2 CHEQUES-CADEAUX
de 10 000 \$ chacun
OFFERTS PAR BRAULT & MARTINEAU

COURTIER IMMOBILIER AGRÉÉ
www.sutton.com

Robert Boivin
Courtier affilié
592-5847

Gilles Villeneuve
Agent immobilier affilié
487-2455

Chantale Bouchard
Agent immobilier affilié
668-6281
815-5708

ALMA, 1015, RUE GRIMARD OUEST: Vous recherchez une belle grande maison? La voici dans toute sa splendeur, très bien rénovée et située près de tous les services. Une visite vous convaincra!

MÉTABETCHOUAN: 6 et 8 St-Basile Duplex en très bon état d'entretien. Idéal pour propriétaire-occupant avec un revenu de 300 \$ par mois. Une belle opportunité de se loger à bon prix!

Vue imprenable

Bord de l'eau

135, DES BICHES, DOMAINE RENAUD, ALMA: Près du camping Bellefleur, domaine, construction récente, qualité exceptionnelle, luminosité à profusion, tournelle, vue imprenable, plage, qual. possibilité de revenus, mérite votre attention.

162, STE-ANNE, ALMA: Tout brique, rénovations importantes, planchers latte et céramique, 5 chambres, près des écoles. Vue imprenable sur la ville. Secteur recherché.

NOUVEAU!

SECTEUR NAUVILLE: Logez-vous à bon prix avec ce duplex tout brique. Le sous-sol comporte un logement de 2.5 pièces, en plus de 2 chambres en location. Un garage double chauffe complète le tout. A voir absolument.

2385, CHEMIN DE LA RIVE, ALMA: Domaine borné par eau et haie, piscine et lumineux, possibilité de revenu, immense terrain paysager, descente bateaux, etc.

LABRECQUE (ST-LÉON): 2 lots à bois avec très belle résidence tout brique, piscine HT, chauffée, serre, tour à pain. Un havre de paix à découvrir à 30 minutes d'Alma.

ISLE-MALIGNÉ, ALMA: Grand bungalow sur dalle de béton comprenant 4 chambres. Terrain de 9300 pi car dans un quartier résidentiel, à moins de 100 000 \$, elle mérite une visite.

RESTAURANT

«100 places», périphérie d'Alma, construction de qualité, verrière, décoration du jour, revenus de logement et d'affaires fort intéressants. Investissement judicieux. Mérite considération.

Coup de cœur

288, ROUTE 169, SAINT-HENRI- DE- TAILLON: Milieu campagnard d'un entretien méticuleux, construction sur dalle de béton, possibilité de 3 chambres, vastes pièces, luminosité et chaleur du bois. Une visite s'impose.

450, FORTIN, ST-HENRI-DE- TAILLON: Tout brique, aire ouverte, 2 salles de bain, beaucoup de commodités, plein potentiel, proximité Pointe Taillon. Libre immédiatement.

155, PRINCIPALE, ST-NAZAIRE: Occupation rapide, sans voisin arrière, 3 chambres au rez-de-chaussée, patio, piscine. A voir sans faute. Johannes Luyssens, 812-7646.

NOUVEAU

ALMA: Grand duplex, idéal pour propriétaire occupant, terrain aménagé piscine H.T. avec grand patio. Grand logement 5.5 pièces à l'étage, très bien situé et entretenu, il saura combler vos besoins.

CHALET: Au bord de l'eau, habitable à l'année, lac Hercule.

immobles DALMOBEC
COURTIER IMMOBILIER AGRÉÉ
www.destination.ca/dalmobec

MENDOZA FORTIN
668-5960
Cell.: 487-3046

ANDRÉ TREMBLAY
668-8818
Cell.: 487-2575

Prix révisé

ALMA, 340, SACRÉ-COEUR: 2 log rénovés, grand terrain, R.D.C. libre. A voir! Inf.: Mendoza Fortin.

ALMA, 3462, AV. DU PONT NORD: Bungalow en briques grand terrain, remise. Inf.: Mendoza Fortin.

NOUVEAU

RESTAURANT: Secteur ahalandé Alma, bâtisse et terrain, très bon chiffre d'affaires, toujours en opération, grosse clientèle. Inf.: ANDRÉ TREMBLAY.

ALMA, 1420, HERMEL: 2 logements, plusieurs rénovations, grand garage isolé, grand terrain, secteur tranquille. Inf.: Mendoza Fortin.

185, CH. DE LA GRANDE-LIGNE, L'ASCENSION: Jolie petite maison de campagne, 5 chambres, plancher et armoires en bois, rénové int-ext complet. Inf.: André Tremblay.

2, DES BERNACHES, SAINT- GÉDEON: 3 bâtiments, bâtisse principale 7 ans, 1 bâtisse secondaire plus garage, immense terrain très bien aménagé. Inf.: André Tremblay.

ALMA, MARCHÉ D'ALIMENTATION: Bien situé, bon achalandage, bannière. ALMA: Atelier de couture. Inf.: Mendoza Fortin.

ALMA, TERRAIN: Bord de l'eau, 5011, av. du Pont Nord. Inf.: André Tremblay.

Prix révisé Cause maladie

LAC-DES-COMMISSAIRES: Pointe Sphérique, ouvert à l'année, chalet, maison foyer, 3 c.c., isolé, toiture 2004, grand terrain, remise à bateau. Inf.: Mendoza Fortin.

NOUVEAU

ALMA, 1210-1212, RANG 6: Superbe maison avec revenu, terrain de 5 000 m car, piscine, garage neuf 24x32, 2 portes, il faut le voir pour le croire. Inf.: André Tremblay.

BORD DU LAC ST-JEAN

35, 11e AVENUE, WILSON: Superbe résidence, immense plage, escalier tournant, plancher, armoires tous en chêne, vue imprenable sur le lac Saint-Jean. Inf.: ANDRÉ TREMBLAY

REFAIT A NEUF 2005

3252, AV. DU PONT, FACE A BMR: Maison 25x40, fondation portes et fenêtres, isolation ext. revêtement bardeau d'asphalte, pelouse asphalte, haie de cèdres, entèremment neufs 2005, garage isolé 2 portes 24x32, terrain commercial. Inf.: ANDRÉ TREMBLAY

205 Logements/appar- tements à louer

4.1/2 pièces, près du centre-ville. 340\$/mois. Tél.:668-2826.

4.1/2 pièces, quartier tranquille, 151, rue du Jade, Alma (Delisle), déneigement, aire de jeux municipale à l'arrière, 370\$/mois, libre immédiatement. Tél.:815-3566 (Carl).

4.1/2 pièces, repeint, 1907, rue Scott Ouest, près de l'hôpital, libre immédiatement, 380\$/mois. Tél.:662-3094.

4.1/2 pièces, rue des Tulipes, demi sous-sol, non chauffé, non éclairé, 360\$/mois. Tél.:345-8931, 548-1649.

205 Logements/appar- tements à louer

4.1/2 pièces, rue Beauvoir, en- droit tranquille, non chauffé, non éclairé, rénové, 460\$/mois, libre 1er juillet. Tél.:720-0581.

4.1/2 pièces, secteur Hébertville, non chauffé, non éclairé, 300\$/mois, libre immédiatement. Tél.:349-8656.

4.1/2 pièces, situé près Salle Coronet, entièrement rénové, luxueux, 2 stationnements avec prises extérieures, acceptent animaux, idéal pour couple avec chien, secteur tranquille avec très grand terrain pour toutou. Tél.:487-1023.

205 Logements/appar- tements à louer

4.1/2 pièces, St-Coeur de Marie, rénové, non chauffé, non éclairé, 380\$/mois, libre 1er juillet. Tél.:487-8076.

4.1/2 pièces, St-Nazaire Village, très grand, remise intérieure, déneigement, 370\$/mois, libre 1er juillet. Tél.:668-8185.

4.1/2 pièces, superbe vue sur la rivière, 225, #5, Sacré-Coeur Ouest, 380\$/mois, libre immédiatement. Tél.:662-4565 Serge.

4.1/2 pièces, très propre, non chauffé, non éclairé, libre immédiatement, 146-A, Ste-Anne, Hébertville-Station. Tél.:343-2911, 343-2439.

205 Logements/appar- tements à louer

5 pièces, St-Henri-de-Tailon, rez-de-chaussée, rénové, 300\$/mois, non chauffé, non éclairé, libre 1er juillet. Tél.:668-2248, 487-7447.

5.1/2 pièces, 1262, Côte Bel-Air, chauffé, eau chaude fournie, 475\$/mois, libre 1er juillet. Tél.:668-5960.

5.1/2 pièces, 290, rue St-Louis, porte-patio, remise extérieure, très propre, endroit paisible, non chauffé, non éclairé, libre 1er juillet, 420\$/mois. Tél.:668-6869.

5.1/2 pièces, 395, rue Price Ouest, 425\$/mois, non chauffé, non éclairé, libre 1er juillet. Tél.:343-2883.

205 Logements/appar- tements à louer

5.1/2 pièces, 318, des Cascades, face à la rivière, 450\$/mois. Tél.:487-6535, 668-7436, 662-1470.

5.1/2 pièces, 355, St-Alphonse, St-Bruno, 450\$/mois, non chauffé, non éclairé, libre immédiatement. Tél.:547-8523, 547-5845.

5.1/2 pièces, 645, Robert-Jean, non chauffé, non éclairé, libre 1er juillet. Tél.:662-5949, 668-5474.

5.1/2 pièces, 925, Scott, rez-de-chaussée avec sous-sol, 495\$/mois, libre 1er juillet. Tél.:662-3485 (jour), 662-5774 (soir).

5.1/2 pièces avec sous-sol, chauffé, non éclairé, 175, boul. Dequen nord Alma 4 5 0 \$ / m o i s . Tél.:669-0017 668-5167 Ré-jean Simard.

5.1/2 pièces, bas de maison, non chauffé, non éclairé, 260, Scott, Alma. Tél.:662-4150, 662-1254.

5.1/2 pièces, Coopérative d'Habitation, grand, libre 1er août, 5 minutes centre-ville, propre. Tél.:669-0911, 720-0484 cell.

5.1/2 pièces, grand, 1930, rue Scott, très propres, libres 1er juillet, 460\$ et 385\$/mois. Tél.:668-7019.

5.1/2 pièces, grand, chauffé, éclairé, 1er juillet, route 169, Métabetchouan/lac-à-la-Croix. 500\$/mois. Tél.:349-8268 après 17 hrs.

5.1/2 pièces, grand, près du Carrefour, déneigement, libre 1er août, 400\$/mois. Tél.:668-4896.

5.1/2 pièces, Hébertville-village, garage, bas de maison, 450\$/mois, non chauffé, non éclairé. Tél.:669-0900, 482-9923.

5.1/2 pièces, non chauffé, non éclairé, situé centre ville, Alma, libre immédiatement, 435\$/mois. Tél.:480-8581.

5.1/2 pièces, près du centre-ville, 400\$/mois. Tél.:668-2826.

5.1/2 pièces, rue Collard, très propre, très tranquille, libre immédiatement. Tél.:669-8423.

7.1/2 pièces, chauffé, éclairé, sous-sol, 392, des étudiants 4.1/2 pièces, non chauffé, non éclairé, 1227, Scott Ouest. Tél.:662-3022.

ST-BRUNO: 3.1/2 pièces, meublé, ou semi-meublé, libre immédiatement, aussi 4.1/2 pièces, libre 1er juillet. Tél.:343-3333.

210 Garçonnières

Garçonnière semi-meublée, très propre, demi sous-sol, libre 1er juillet, près du centre-ville, 315\$/mois, incluant électricité, chauffage, câble, déneigement, non-fumeur. Tél.:662-5491.

225 Propriétés à louer

A vendre ou louer, maison, située 211, chemin du Four à Chaux, Alma, vue sur le lac, 4 chambres, 2 salles de bain, piscine, 675\$/mois. Tél.:662-3703 (lundi au jeudi).

Jumelé 4 chambres, garage, air conditionné, libre 1er août Faubourg Desjardins, 750\$/mois. Tél.:487-2820.

240 Chambres à louer

1.1/2 équipé, semaine, 4.1/2 meublé. Chambre rez-de-chaussée, réfrigérateur personnel, laveuse, sècheuse, va- cancier, travailleur. Tél.:668-8859, 480-1321.

4.1/2 pièces, à partager, (2 chambres) près du Cégep, avec bail, semi-meublé, demi sous-sol. Tél.:668-0160.

Chambre, éclairée, chauffée, meublée, câble fourni, laveuse, sècheuse, accès cuisinière et réfrigérateur, 1er juillet. Tél.:668-8119.

Chambre meublée, entrée indépendante, toute équipée, 260\$/mois, libre immédiatement. Tél.:668-5142.

Chambres 291, Auger Est, Alma, câble, cuisine, laveuse, sècheuse disponible. Tél.:668-9244.

Chambres et pension, idéal personne autonome retraitée, non-fumeur, près Carrefour, libres immédiatement. Tél.:345-8684, 812-4860.

RÉSIDENCE LAMY NOUVEAU PROPRIÉTAIRE 45, de la Plaine, Chambord. Chambres pour personnes âgées autonomes ou en perte d'autonomie, disponibles à partir de 750\$/mois tout compris. Tél.:342-8469.

245 Chambres et pensions à louer

2 chambres logé, nourri, près des services, rue de la Gare, Alma, 600\$ et 500\$/mois. Tél.:668-8776 Manon.

260 Chalets à louer

Maison/chalet, bord du lac Vert, Hébertville, équipement complet, 16 au 30 juillet, 500\$/semaine. Tél.:344-4613.

Ste-Monique, chauffé, éclairé, bord de l'eau, 3 chambres, 300\$/semaine, libre immédiatement. Tél.:480-4520.

305 Ameublement

Causeuse, très propre. Réfrigi- dresseur d'eau. Table salon (de bout), style colonial. Tél.:668-6391.

Mobilier de chambre, de cuisine et de salon, prix à discuter. Tél.:668-4781 demandez Sylvain.

307 Appareils électroménagers

Laveuse, sècheuse, Moffat, très bon état. Tél.:347-1769.

Réfrigérateur 2 portes verticales, 250\$. Cuisinière 100\$. Laveuse, sècheuse, 100\$. Le tout très propre. Tél.:662-4893.

Réfrigérateur, couleur blanche, 150\$ négociable. Tél.:480-3574.

310 Divers à vendre

A vendre. Spa avec toutes les options. Jamais utilisé. Coût 9100\$, vendu à 5500\$. Tél.:418-801-9468.

A vendre, chauffe-piscine au bois. L'eau de votre piscine est trop froide. L.S. Bilodeau vous offre un chauffe-piscine au bois augmentant de 10 à 15 degrés par jour. Satisfac- tion garantie. Lot d'équipe- ment d'ébénisterie neuf et usagé à vendre. www.lsbilodeau.com sans frais:1-888-557-4767.

A vendre. Ensemble de cham- bre à coucher, en cerisier, 7 pièces, coût: 6600\$, vendu à 2900\$. Tél.:418-801-9468.

310 Divers à vendre

A vendre! Table de billard en érable massif avec accessoi- res, ardoise encadrée 1 pouce, valeur:4800\$, laissée:2300\$. Tél.:418-801-9468.

Adam et Eve. Nuisme, gens libérés, chalets à louer, tentes, roulettes acceptées. Brochure gratuite 9 juillet Beach party, 10 juillet party lasagne, 28-29-30 et 31 juillet, carnaval de Rio qc. Nuisme non obli- gatoire. Pré-vente 60\$ jus- qu'au 24 juin. Tél.:819-336-4320.

ATTENTION-ATTENTION: Terre jaune, terre noire avec possibilité de composte et matières organiques, terre top sol tamisée, arable, possibilité fumier de mouton, prise sur ferme, très grande qualité. Installation fosse septique résidentielle. Gravier brut (60\$), livré Alma, aussi concassé disponible. Tél.:349-8660, 818-3630.

Billots d'épinette, selon long- ueur demandée, plus pin rou- ge. Tél.:(418)276-6216.

Cuisinière électrique Westing- house, 150\$. Attendrisseur à steak, 100\$. Cone à Roast- beef, 50\$. Tél.:480-3076.

Cuisinière, réfrigérateur amande, 300\$. Table, 4 chaises, 75\$. Fond de caisse Mazda, neuve, 200\$. Négociable. Tél.:668-6863, 487-8855.

Fenêtres en cèdre (manivel- les), vendues en lot ou indivi- duellement, bonne condition, idéal pour chalet. Tél.:668-6699.

Forage puits artésiens, vente, réparation pompe à eau et pis- cine, spécial pompe essence. R B Q 1 1 9 4 7 4 3 9 6 7 . Tél.:668-5177.

Moteur de chaloupe Johnson 20 forces, avec 2 commandes. Tondeuse MTD Lanfite 3.5HP. Pompe à l'eau 1/2 force, Frank- lin électrique. Moteur électri- que 1.1/2 forces, et 3/4 de force. Moteur au gaz 7 forces. Remise de toit 5x7 avec plan- cher de bois. Tél.:668-2782.

Moulin à scie avec chariot, scie ronde 40". Tél.:347-5606.

Paramoteur T80, 2003, jaune, hélice de bois 125 cm, 50 heu- res de vol, payé 7200\$ laissée 5500\$ négociable. Tél.:662-7564.

Poussette double, 60\$. Table à langer, 50\$. Lit de bébé, 40\$. Siège bébé pour table, 5\$. Meuble téléviseur, 55\$. Tél.:662-6789.

Réservoir à diesel de 750 li- tres, certifié, 900\$. Tél.:662-8300.

Spécial remorque (trailer) pour voiture et 4 roues, tou- te grandeur, qualité supé- rieure. Tél.:345-2725, 487-6833.

Téléviseur Sanyo 26", 10 ans d'usage, très bon état, 100\$ ferme. Tél.:668-4668.

320 Animaux

Chiots Fox Terrier, Berger Alle- mand, enregistrés. Tél.:668-5037. www.maitre- chiens.com

Chiots Golden croisés, âgés de 6 semaines. Tél.:662-6706.

Chiots Golden Retriever pure race, âgés de 7 semaines, prêt à vendre, 100\$. Tél.:668-5629.

Chiots pure sang, Terre-Neuve (noir, noir et blanc) Saint-Bernard, Montagne des Pyrénées, Bouvier Bernois, Léonberg, élevage en liberté, parents sur place, 250\$ et +. Garanti. www.grossepatte.com Drum- mondville 819-397-2840

Garderie d'animaux AMIMAX Grand enclos intérieur, parcs de jeu extérieur, air, climatisé, tonte, toiletteage. Tél.:668-4917.

Pension pour cheval disponi- ble. Pâturage, box 12'x14'. Sortie quotidienne. Grands es- paces pour randonnée, 110\$/mois. Tél.:480-7916.

Pension pour chevaux. Box à louer. Chevaux à vendre sur place, 2 Quarter Horse, 1 Pain Horse. Tél.:662-9898 à partir de lundi.

Perruches ondulées, différen- tes couleurs et mutation. Salon de toiletteage Chez Tonton. Tél.:662-5830.

EXCAVATION Noël Voyer
R.B.Q. 2244-0887-07 ALMA
Noël Voyer propriétaire
Réparations fissures de solage
Excavation de drain de fondation, égout, aqueduc
- Excavation résidentielle, commerciale, terre, sable, gravier
- Vente et installation de fosses septiques - Champs d'épuration - Pilotis
1660, boul. St-Jude Sud, Alma 668-3584

RE/MAX CONSEIL
Courtier immobilier agréé
franchisé indépendant et autonome de Re/Max Québec inc.
510, rue Collard Ouest, Alma
Télé.: 669-2232
remax-conseil@qc.aira.com
www.remax-quebec.com
669-2221
AGENT DE GARDE

VILLEBOIS MAGNIFIQUE PROPRIÉTÉ, bord de l'eau. Contactez-moi! Richard Côté 668-6587, 487-0277 cell.	390-398 PRICE , 3 logements idéal propriétaire occupant. Pas cher! Richard Côté 668-6587, 487-0277 cell.	NOUVEAU 1700 Powell, 1/4 étage. A cachet! Faut voir! Richard Côté 668-6587 487-0277 cell.	RICHARD CÔTÉ 668-6587 cell.: 487-0277
CONDO 1025 PLACE TRIANON, 3 chambres, plancher de bois, céramique, remise 8 X 8 Réal Thivierge 349-2546, 487-0850 cell.	REPRISE DE FINANCE 3 LOC. MENTS résidentiels à l'étage, 1 local commercial rez de chaussée André Tremblay 668-8156, 480-0021 cell.	2 LOGEMENTS, R.D.C. LIBRE 520 BOURGEOIS OUEST, maison 2 étages, intérieur rélat à neuf, remise 16 X 16. A voir! Réal Thivierge 349-2546, 487-0850 cell.	MARC ALLARD 343-3802 cell.: 487-0396
NOUVEAU, QUARTIER DES FLEURS 180 DES PÂQUERETTES, bungalow avec garage attaché, poêle à combustion lente. A voir! Réal Thivierge 349-2546, 487-0850 cell.	SEMI DÉTACHÉ, CONSTRUCTION 2000 , décoration haut de gamme, libre immédiatement. André Tremblay 668-8156, 480-0021 cell.	9 LOGEMENTS , 215 rue Gauthier, Richard Côté 668-6587, 487-0277 cell.	ANDRÉ TREMBLAY 668-8156 cell.: 480-0021
HÉBERTVILLE, LIBRE IMMÉDIATEMENT 243 RUE LAJOIE, maison rénovée en 2000, 4 chambres, poêle à combustion lente. Réal Thivierge 349-2546, 487-0850 cell.	POUR INVESTISSEURS, 87 000 \$ 3 LOGEMENTS 1160 RUE SAVARD, revenus intéressants. Réal Thivierge 349-2546, 487-0850 cell.	NOUVEAU, 69 900 \$ MAISON 2 ÉTAGES, 6 chambres, garage 19 X 29, 2070 Ave du Pont Sud, Alma. Réal Thivierge 349-2546, 487-0850 cell.	RÉAL THIVIERGE 349-2546 cell.: 487-0850
PRÈS DU CENTRE-VILLE, 4 faces briques, 6 c.c., 2 salles de bain, libre rapidement André Tremblay 668-8156, 480-0021 cell.	14 LOGEMENTS , Sauvé, bon rendement. Richard Côté 668-6587, 487-0277 cell.	NOUVEAU, DAM EN TERRE 1800, 2IÈME AVENUE maison spacieuse, grand terrain. Réal Thivierge 349-2546, 487-0850 cell.	DESBIENS CHALET HABITABLE 3 SAISONS, 108 domaine Norois, Plage lac St-Jean. Marc Allard 343-3802, 487-0396 cell.
161 DES PINS , 3 c.c., grand terrain remise. Marc Allard 343-3802, 487-0396 cell.	NOUVEAU, RANG MELANÇON MAISON SPACIEUSE avec possibi- lité de revenu. Garage piscine, grand patio, 4530 Melançon. Réal Thivierge 349-2546, 487-0850 cell.	NOUVEAU, LAC BLEU 425 CHEMIN # 4, habitable à l'année, Bâtiment rélat au complet 2002, beau grand terrain. Marc Allard 343-3802, 487-0396 cell.	LIBRE IMMÉDIATEMENT 2 ÉTA- GES , garage, 6 c.c., réno. au complet. Moins de 80 000\$. André Tremblay 668-8156, 480-0021 cell.
4522, AV. DU PONT N., ALMA	NOUVEAU MANDAT 1575-1577 BEAUVOIR 2 X 5.5 pcs, beau secteur. Marc Allard 343-3802, 487-0396 cell.	864 ST-ALPHONSE	274 ST-ALPHONSE, ST-BRUNO : Possibilité de 2 logements, terrain 65 000 pi ² . Faites votre offre! Richard Côté 668-6587, 487-0277 cell.
JOLIE PROPRIÉTÉ , 3 c.c., fenestration rélat. A voir! Marc Allard, 343-3802, 487-0396 cell.	2 LOGEMENTS 2 X 4 1/2 pièces , 1/2 sous-sol, libre le 30 juin 2005. André Tremblay 668-8156, 480-0021 cell.	PROPRIÉTÉ 4 FACES BRIQUES , 5 c.c., grand terrain. Marc Allard 343-3802, 487-0396 cell.	LABRECQUE, BORD DE L'EAU
NOUVEAU MANDAT 1575-1577 BEAUVOIR 2 X 5.5 pcs, beau secteur. Marc Allard 343-3802, 487-0396 cell.	BUNGALOW avec revenu, garage, véranda, piscine et encore. André Tremblay 668-8156, 480-0021 cell.	BÂTISSSE COMMERCIALE avec 2 loge- ments, centre-ville, rez-de- chaussée, libre rapidement. André Tremblay 668-8156, 480-0021 cell.	CONSTRUCTION 2001 , maison meublée au complet. A voir! 1120 Chemin des Vacances, Réal Thivierge 349-2546, 487-0850 cell.
2 LOGEMENTS 39 000\$	NOUVEAU, NOUVEAU 901 CH. # 13, bord du lac St-Jean, beau grand terrain. Marc Allard 343-3802, 487-0396 cell.	CHALET 4 SAISONS : bord de l'eau, Métabetchouan. Richard Côté 668-6587, 487-0277 cell.	
ALMA, LIBRE IMMÉDIATEMENT entrée électrique neuve. 75 Boul Dequen. Réal Thivierge 349-2546, 487-0850 cell.	NOUVEAU MANDAT 1575-1577 BEAUVOIR 2 X 5.5 pcs, beau secteur. Marc Allard 343-3802, 487-0396 cell.	NOUVEAU, RANG MELANÇON	FERMETTE 11 ACRES, lac boisé, entrepôt, très propre. Marc Allard 343-3802, 487-0396 cell.
PRÈS DE L'HÔPITAL	JUMELÉ 4 CHAMBRES , pas de voisin arrière. 1507 Auger Ouest, Alma. A voir! Réal Thivierge 349-2546, 487-0850 cell.	MAISON RÉNOVÉE avec logement 4.5 pièces Terrain 10 000 pi ² , garage, véranda, 4140 Melançon. Réal Thivierge 349-2546, 487-0850 cell.	RÉSEAU IMMOBILIER Saguenay-Lac-Saint-Jean COURTIER IMMOBILIER AGRÉÉ Résidentiel / Commercial / Agricole / Résidence personnes âgées Cell.: 487-1074 349-3786 M. ANDRÉ PLOURDE, agent immobilier agréé

Page 22. Le Lac-St-Jean, samedi 2 juillet 2005

La Capitale
LA CAPITALE SAGUENAY-LAC-SAINT-JEAN
668-4545

BORD DE L'EAU
Terrain située au bord de l'eau. Rang des îles, St-Gédéon, 84,000 P.C.
Raymond Savard : 662-4724
Micheline Guérin : 668-6755

BUNGALOW 25 X 38 avec agrandissement 14 x 16, très fonctionnel, toiture et fenestration changées. A voir! 1385, Ave Beauvoir, Alma. Micheline Guérin, 662-4724.

LAC MILOT : Impeccable, ar- moire récente, fenêtres PVC, plancher de bois, grand garage, qual. patio, vue magnifique. Raymond Savard, Micheline Guérin, 662-4724.

MÉTABETCHOUAN : Jolie maison 1 1/2 étage entièrement rénovée, bien décorée. Madeleine Fortin, 662-8267.

TRÈS GRAND BUNGALOW brique avec garage à même. Logement de 5.5 pièces au ss. Rénové situé près de l'école St-Pierre. 342, Auger Est. Micheline Guérin, 668-6755.

L'ASCENSION, maison clé en main avec garage, piscine. A voir! Langis Gauthier. 487-1144

TERRAINS
- 60 X 100, prêt à construire, près de l'école St-Pierre, rue du Havre.
- Rue Bédard, près du Carrefour, 18,000 pieds, services rendus et cadastré.
Micheline Guérin, 668-6755

Nouveau! Nouveau!
Alma. 2 logements situés à Naudville.
Vous serez enchanté!
Pour informations:
Lilianne Gingras, 480-0970

MAISON DE CAMPAGNE: 821, Rang VI O., St-Bruno. Terrain avec + de 87,000 pi². Maison rénovée. Garage 13 x 18. Bâtie 36 x 50, à 5 minutes d'Alma. Micheline Guérin (418) 662-6755.

4 LOGEMENTS
Nouveau à Alma, rue Lévis, grand terrain, rentable.
Une visite s'impose.
Catherine Jean: 662-4476

BORD DU LAC ST-JEAN

MÉTABETCHOUANI
NOUVEAU! Maison avec piscine intérieure, terrain super bien aménagé! A voir! Langis Gauthier. 487-1144.

Lamarche

MAISON SITUÉE AU COEUR DU VILLAGE: Avec +vue sur le lac, 2 salles de bain rénovées, 2 garages. Catherine Jean: 662-4476

VISITEZ NOUS SUR LA CAPITALEVENDU.COM



VOUS Y DÉCOUVRIREZ TOUS LES ATOUTS GAGNANTS DES AGENTS IMMOBILIERS LA CAPITALE QUI FACILITENT LA VENTE OU L'ACHAT D'UNE PROPRIÉTÉ.

LA CAPITALE SAGUENAY-LAC-SAINT-JEAN

668-4578



COURTIER IMMOBILIER AGRÉÉ, FRANCHISÉ AUTONOME ET INDÉPENDANT DE RÉSEAU IMMOBILIER LA CAPITALE.

AGENT DE GARDE



Martial Ouellet

Cellulaire: **690-9590**

Nouveau! Nouveau!
ALMA.
 Belle propriété, 4 cc, avec garage.
INF : Réjean Villeneuve 662-0265.

Quartier des Fleurs
1105, MUGUETS ALMA : Maison avec foyer, terrain magnifiquement paysager, jardin d'eau. Un coup de cœur ! Madeleine Fortin, 662-8267.

Nouveau! Nouveau!
VENDU
ALMA, 810, RUE PARÉ : Lilliane Gingras, 480-0970

TOUT NOUVEAU!
A DÉCOUVRIR! FAITES-VITE! Joli bungalow avec beau cachet, planchers de bois, fenêtres et toiture changées, sous-sol fini avec foyer. Très intéressant. Avoir avec Chantale Tremblay au 668-9551.

Au bord d'un lac artificiel
564, RTE DU PARC À LAROCHE Offrez-vous le confort à la campagne, terrain 56.000 p.c., entièrement rénové. Garage double. Abri d'auto. Paysage, 95.750\$ Martial Ouellet : 662-9384.

Domaine Renaud
CHEMIN DES WAPITIS Endroit de rêve, propriété habitable à l'année située au bord de l'eau avec vue magnifique sur la rivière Grande Décharge. Descente de bateau. A voir ! Josée Duchesne, 487-6757.

NOUVEAU!
UNE TOUCHE D'ÉLEGANCE, maison qui a reçu un sursis de jeunesse, tout en gardant son cachet d'autrefois. Magnifique armoire de cèdre, plancher de bois, grand salon, cour entièrement aménagée. Très beau cachet ! Catherine Jean, 662-4476.

MAISON CANADIENNE avec de très belles pièces, grand salon double avec foyer, salle à manger, garage attaché, piscine creusée, terrain paysagé, clôturé, à voir ! St-Cœur de Marie 5711, Joseph Elie Maltais, Micheline Guérin, 668-6755.

Nouveau mandat
CHALET avec accès au bord du Lac St-Jean. Langis Gauthier : 487-1144.

NOUVEAU
STE-MONIQUE : Sur la rivière Péribonka, très belle résidence, grand garage, 3 chambres, au bord de l'eau. Réjean Villeneuve, 662-0265

Bord de l'eau
SUPERBE RÉSIDENCE, construction récente, haut de gamme, 68 X 39, garage double, grand terrain, chauffage radiant. Quai pour bateau. Raymond Savard : 662-4724.

MÉTABETCHOUAN : Propriété avec cachet, authentique, faisant partie du patrimoine, idéal pour gîte ou amants de la culture. Madeleine Fortin, 662-8267.

Propriété de bonne construction très fonctionnelle. Garage détaché. Pas de voisin arrière. Près de tous les services. Terrain de 100 X 200. A voir une visite s'impose ! Micheline Guérin, 668-6755.

Propriété haut de gamme. Garage attaché. Verrière. Cuisine rénovée. Beaucoup de pièces et très bien décorée. Impeccable et terrain très bien aménagé. Micheline Guérin, 668-6755.

Madeleine Fortin
 662-8267
 Tél. avis : 669-7059

Près des services
ALMA, Maison avec art d'auto, beau terrain 12.000 p.c., sous-sol fini, à voir! Langis Gauthier : 487-1144.

ALMA, 2930, SCOTT : Très beau jumelé, grand terrain, pas de voisin arrière, endroit tranquille. A voir! Réjean Villeneuve 662-0265

Hébertville
BUNGALOW très bien rénové dans le village même. Garage attaché, 654, rue Martin. Micheline Guérin, 668-6755

VENTE RAPIDE Quartier des chanteurs, prix réduit, Joli bungalow, ss fini, poêle à bois, piscine, terrain bien aménagé. Chantale Tremblay au 668-9551

Bord de l'eau
CHALET Situé près du golf et de la piste cyclable, grand terrain, très propre. A voir! Raymond Savard, 662-4724.

St-Henri-de-Tailleur
MAISON OU CHALET, St-Henri de Tailleur, vue exceptionnelle, plage de sable, très grand terrain, 939, sur le Lac St-Henri. Micheline Guérin, 668-6755.

LAROCHE
TRÈS BEAU BUNGALOW 24 x 36, rénové en grande partie. Terrain de 84 X 115. A voir au 681, Gauthier, Larouche, Micheline Guérin, 668-6755.

Réjean Villeneuve
 668-2976
 Cellulaire: 662-0265

TERRAINS
 - Rue de la Seine Alma, près des Galeries Lac St-Jean, prêt à construire 14.300 p.c.
 - Rue Gélinas, 10.000 p.c. près de l'hôpital Chantale Tremblay au 668-9551

Domaine Renaud
BORD DE L'EAU (Chemin des Caribou) Construction récente de qualité. Vue magnifique, très intime, boisé, grand terrain. Raymond Savard : 662-4724.

À VOIR!
DOMAINE ST-HENRI SUR LE LAC: Propriété avec vue sur le Lac. Terrain de 274.963 p.c. Piscine et garage. Madeleine Fortin : (418) 662-8267.

BORD DE L'EAU
CHALET OU MAISON situé sur le bord du Lac St-Jean à Chambord. Bonne occasion! Lilliane Gingras, 480-0970

LABRECQUE: Endroit de rêve! Chalet entièrement meublé avec magnifique plage, pas de voisins à l'arrière. UN APPEL SUFFIT! Lilliane Gingras, 480-0970

A qui la chance?
PRÈS DU CENTRE-VILLE Duplex avec garage détaché. Idéal pour propriétaire occupant. Beaucoup de rénovations ont été effectuées dont la fenestration du R.C. pour informations, Josée Duchesne, 487-6757.

ENTRER DANS VOTRE MAISON pour le prix plus bas que votre logement, moins de 60.000\$. Rue Turgeon, Hébertville 662-4476. Catherine Jean, 662-4476

Langis Gauthier
 345-8375
 Cellulaire: 487-1144

TRANSFERT LIBRE IMMÉDIATEMENT
MAISON DE BRIQUE: abri d'auto, 2 patios, sous-sol bien aménagé, 4 chambres, à voir avec Chantale Tremblay au 668-9551.

ALMA-500 FAUBOURG-DESJARDINS: Merveilleuse résidence sur le bord de l'eau, terrain de 51.100 pieds carrés, très belle vue du lac. A voir! Réjean Villeneuve, 662-0265.

TOUT NOUVEAU!
QUARTIER DES FLEURS: Très beau jumelé. Cuisine et salle de bain super. Garage. A découvrir! Chantale Tremblay : (418) 668-9551.

Dam-en-Terre
PROPRIÉTÉ AU BORD DE L'EAU avec plage, construction 2000, très belle qualité de construction, foyer, garage détaché 20 X 28, 2260, de la Traversée, Alma. Micheline Guérin, 668-6755.

Métabetchouan Prix réduit!
RUE ST-ANDRÉ, bungalow avec garage, grand patio, 4 chambres. Langis Gauthier : 487-1144.

ALMA: 3 logements. Rénové, bien situé. Terrain intime. Idéal pour propriétaire occupant. Madeleine Fortin (418) 662-8267.

2 logements
ST-CŒUR DE MARIE, Duplex possédant terrain 81 X 272, garage détaché 24 X 30. Revenus 6755 par mois, prix intéressant. Lilliane Gingras, 480-0970.

Chantale Tremblay
 668-9551

NAUVILLE
2 LOGEMENTS très bien entretenus, idéal pour propriétaire occupant avec très grande remise. Situés au 505, Price Ouest, Alma. Micheline Guérin, 668-6755.

NOUVEAU PRIX TERRAIN
RUE OUELLET, ALMA, terrain de 70 X 105, secteur tranquille, prêt à construire. Josée Duchesne : 487-6757.

BUNGALOW TRÈS BIEN RÉNOVÉ: Armoires de la cuisine et salle de bain refaites à neuf et de très bon goût. Sous-sol très bien aménagé. Libre immédiatement. 61 des Peupliers. Micheline Guérin: (418) 662-6755.

Propriétés de villégiature
NOUVEAU! DE TOUTE BEAUTÉ! : Situé à Chambord, directement sur le bord du Lac St-Jean avec plage de sable et qui pour pêche à la ouananiche. Découvrez cette chaleureuse propriété « impeccable » avec plancher de bois.
Chantale Tremblay, 668-9551.

LOT À BOIS avec résidence et garage situés à 20 minutes d'Alma. Construction récente. A voir! Madeleine Fortin, 662-8267.

TERRAINS
 Bord de l'eau. Dam-en-terre, terrain grandeur 58 X 189, prêt à construire, possédant fosse septique et champ d'épuration.
Lilliane Gingras, 480-0970

Lilliane Gingras
 480-0970
 Tél. avis : 669-3109

Idéal pour propriétaire occupant
MÉTABETCHOUAN: 4 logements très propre, grand terrain. Langis Gauthier: 487-1144

PETIT BUDGET, RÊVE RÉALISABLE!: Rue St-Henri, 2 logements 450 \$ et 400 \$ chauffé, éclairé. Vous voulez acheter une maison à prix abordable alors venez visiter! Catherine Jean, 662-4476.

Nature près de la ville
A 8 MINUTES D'ALMA, la campagne près de la ville, grande maison récente 30 X 55, terrain de 150 X 200, d'auto, quartier recherché, 442, Lamoignon, Alma. Micheline Guérin, 668-6755.

DIRECTEMENT AU BORD DE L'EAU à Dam-en-terre, de toute beauté, propriété de prestige, construction de haut de gamme, garage double, piscine creusée avec spa intégré, l'intérieur à découvrir, vue magnifique.
Chantale Tremblay, 668-9551.

SITUÉ À DAM-EN-TERRÉ avec un accès à l'eau, 33.000 p.c. Terrain aménagé, foyer au salon. Planchers de bois. Intérieur charmant à découvrir avec Chantale Tremblay 668-9551.

MÉTABETCHOUAN Nouveau!
6 LOGEMENTS très propre, loué à 100 %, rénovation récente. Langis Gauthier : 487-1144.

PRIX RÉDUIT
MÉTABETCHOUAN Propriété avec plancher de bois. Sous-sol fini au complet et très éclairé. Remise et piscine. Madeleine Fortin 662-8267.

Josée Duchesne
 662-2739
 Cellulaire: 487-6757

POUR INVESTISSEUR : Immeuble de 14 logements bien entretenus, situé près du centre-ville. Micheline Guérin : 668-6755.

ST-CŒUR DE MARIE : Maison 1 1/2 étage rénovée, planchers en bois, décoration de bon goût, entretien impeccable terrain 22.000 pieds, 5241, Ave du Pont Nord. Micheline Guérin, 668-6755.

PROPRIÉTÉ 2 ÉTAGES 28 x 26, très fonctionnelle, construction 1989, 4 chambres, 3 salles de bain, ss fini, abri d'auto, quartier recherché, 442, Lamoignon, Alma. Micheline Guérin, 668-6755.

BORD DE L'EAU! Situé à St-Gédéon, vue imprenable sur le lac Saint-Jean, tout de briques, de qualité sur 3 étages, magnifique plage de sable. Chantale Tremblay au 668-9551

LE LAC ST-JEAN dans toute sa splendeur, grand terrain sur 2 étages, architecture originale, fenestration changée à 25 minutes d'Alma. Raymond Savard, 662-4724.

ST-GÉDÉON: Rg des îles, style suisse entièrement meublé, 64.000 p.c. terrain, un droit de passage. Madeleine Fortin, 662-8267.

MEILLEUR AGENT VENDEUR ET INSCRIT AU LAC-ST-JEAN 2004
Micheline Guérin
 668-6755

Raymond Savard
 668-8170
 Cellulaire: 662-4724

TRÈS GRANDE PROPRIÉTÉ LUXUEUSE. Offrant plusieurs possibilités, beaucoup de pièces, 2 étages, terrain de 30.000 p.c., piscine creusée, garage double, à voir au 245, de la Colline, Alma. Micheline Guérin, 668-6755.

2 LOGEMENTS DE 4.5 PCES avec très grand terrain d'environ 11.000 p.c., garage, à voir au 5531-5533, Ave du Pont Nord, Alma. Micheline Guérin, 668-6755.

MÉTABETCHOUAN : Bungalow 24 X 36, près des écoles, 4 chambres, à voir! Langis Gauthier : 487-1144

Nouveau! Vue panoramique sur le lac St-Jean
DE TOUTE BEAUTÉ : Propriété de style victorien avec garage attaché, spa intérieur, planchers de bois et céramique, plage de sable magnifique, terrain tout aménagé, site exceptionnel. Consultez-moi, Chantale Tremblay, 668-9551.

ALMA - 725, GOYER, propriété qui a subi beaucoup de rénovations tant à l'intérieur qu'à l'extérieur, magnifique terrain paysager avec piscine. Réjean Villeneuve : 662-0265.

JUMÉLÉ situé à 2 minutes des pentes de ski. Très beau secteur de villégiature, à voir au 160, Chemin du Vallon à Hébertville. Micheline Guérin, 668-6755.

SITUÉ PRÈS DE L'HÔPITAL, grande résidence avec garage attaché tout en briques. Sous-sol aménagé pour l'exploitation d'un commerce ou autres possibilités, planchers de bois, foyer, plusieurs rénovations. Informez-vous auprès de Chantale Tremblay au 668-9551.

Catherine Jean
 480-1450
 Cellulaire: 662-4476

IL FAUT VENDRE
ALMA : 265, DE LA CROIX
 Évaluation municipale 108.400\$. Toute offre raisonnable voisinant ce prix sera acceptée. Rez-de-chaussée presque entièrement meublé. Libre dans 15 jours de la signature.
Martial Ouellet, 669-9384

Nouveau mandat
MÉTABETCHOUAN, maison en briques située au centre ville avec garage. Langis Gauthier : 487-1144.

Chalet (roulotte) Cie en main
RANG 5 OUEST, CH 4, L'ASCENSION (# 414) Routotte 56 x 12, bordé au Lac Bleu, grand terrain boisé paysagé, grande remise, pédalo, entièrement meublé, à voir ! 48.000\$ Martial Ouellet : 669-9384.

Mont Lac-Vert
ALMA - 725, GOYER, propriété qui a subi beaucoup de rénovations tant à l'intérieur qu'à l'extérieur, magnifique terrain paysager avec piscine. Réjean Villeneuve : 662-0265.

TOUT NOUVEAU! SITUÉ À ST-NAZAIRE, Bungalow tout de briques, 4 chambres, plancher de bois, poêle à bois, cour aménagée avec piscine, garage 24 X 24. A voir ! avec Chantale Tremblay au 668-9551

TRÈS BEAU BUNGALOW DE BRIQUE, céramique, plancher de bois, garage double, pas de voisin arrière, grand terrain de 16.200 p.c., 5 chambres, poêle à bois. Un appel suffit à Chantale Tremblay au 668-9551 ou Madeleine Fortin, 662-8267.

LAC SAINT-JEAN
CHEMIN DOMAINE NOROIS, CHAMBORD, accès à un magnifique plage du Lac St-Jean, toiture, électricité et système d'eau refaits
Raymond Savard, 662-4724.

COMMERCÉ
 Commerce établi à Hébertville Station (Centre de Quilles) Equipement récent, revenus de 2 logements, financement possible.
Raymond Savard : 662-4724.

VENDU
190, Gauthier!
ALMA : Immeuble 4 logements possédant 4.5 pièces et 5.5 pièces situés près de tous les services. Vendus séparément. Lilliane Gingras, 480-0970.

VENDU
210, Gauthier!
ALMA : Immeuble 4 logements possédant 4.5 pièces et 5.5 pièces situés près de tous les services. Vendus séparément. Lilliane Gingras, 480-0970.

ALMA, 2522, AV. DU PONT NORD : Résidence 32 X 26 possédant 5 cc, terrain de 100 X 100. Garage.
 Lilliane Gingras, 480-0970.

Faites votre offre!
657, RUE LABARRE, HÉBERTVILLE : Résidence ancestrale très vaste, entièrement rénovée, verrière, possibilité de 2 logements, nouveau prix!
Lilliane Gingras, 480-0970.

232, AUGER EST, ALMA.
 Belle grande maison de 3 cc avec plancher de bois franc et céramique, foyer au salon. Rénovations récentes. À découvrir!
Josée Duchesne : 487-6757.

NOUVEAU!
ALMA: 449-451, Auger Sud. Réidence située dans le quartier Maltais. Possédant un logement 5 1/2 pièces. Garage. Entièrement clôturé. Vous aimez? Lilliane Gingras, 480-0970.

COMMERCE
 Commerce établi à Hébertville Station (Centre de Quilles) Equipement récent, revenus de 2 logements, financement possible.
Raymond Savard : 662-4724.

COUP DE CŒUR
MAGNIFIQUE RÉSIDENCE
 Tout de briques, secteur château d'eau possédant garage attaché, terrain aménagé avec piscine, foyer, plancher de bois. Un appel suffit!
Chantale Tremblay, 668-9551

Lac Tchitogama
LAMARCHE : Attention! Amateurs de chasse et pêche. Lac de 9 milles de long, chemin ouvert à l'année. Situé près de la base plein air. A voir absolument! Josée Duchesne : 487-6757.

Près de l'école St-Pierre
ALMA - 449-451, AUGER SUD. Réidence située dans le quartier Maltais. Possédant un logement 5 1/2 pièces. Garage. Entièrement clôturé. Vous aimez? Lilliane Gingras, 480-0970.

Près de l'école St-Pierre
ALMA - 449-451, AUGER SUD. Réidence située dans le quartier Maltais. Possédant un logement 5 1/2 pièces. Garage. Entièrement clôturé. Vous aimez? Lilliane Gingras, 480-0970.

Près de l'école St-Pierre
ALMA - 449-451, AUGER SUD. Réidence située dans le quartier Maltais. Possédant un logement 5 1/2 pièces. Garage. Entièrement clôturé. Vous aimez? Lilliane Gingras, 480-0970.

Près de l'école St-Pierre
ALMA - 449-451, AUGER SUD. Réidence située dans le quartier Maltais. Possédant un logement 5 1/2 pièces. Garage. Entièrement clôturé. Vous aimez? Lilliane Gingras, 480-0970.

Près de l'école St-Pierre
ALMA - 449-451, AUGER SUD. Réidence située dans le quartier Maltais. Possédant un logement 5 1/2 pièces. Garage. Entièrement clôturé. Vous aimez? Lilliane Gingras, 480-0970.

Près de l'école St-Pierre
ALMA - 449-451, AUGER SUD. Réidence située dans le quartier Maltais. Possédant un logement 5 1/2 pièces. Garage. Entièrement clôturé. Vous aimez? Lilliane Gingras, 480-0970.

Près de l'école St-Pierre
ALMA - 449-451, AUGER SUD. Réidence située dans le quartier Maltais. Possédant un logement 5 1/2 pièces. Garage. Entièrement clôturé. Vous aimez? Lilliane Gingras, 480-0970.

323 Articles de sport

Camping-naturiste, venez vivre le naturisme en toute liberté, sécurité et respect. Site du Soleil vous offre terrain, bloc-sanitaire, piscine-chauffée, salle-communautaire, activités, etc. Personne seule refusée. Tél.:540-3674.

345 Antiquités

Les antiquités "Quelques part dans le temps", plus dynamique que jamais. Nous vous offrons à vous chère clientèle la haute gamme de l'antiquité, des meubles à couper le souffle, des reproductions de qualité, une grande variété d'accessoires décoratifs, et bien sûr un service courtis et incomparable. Unique dans la région, une visite vous convaincra et vous enchantera à coup sûr. Venez nous voir. Maintenant déménagé sur notre nouveau site touristique au 4915, chemin de la Dame en Terre, Alma, ouvert 7 jours et sur rendez-vous en dehors des heures d'affaires. Tél.:668-5037. www.anti-quaire-web.com

365 Bois de foyer

Bois de chauffage, bouleau, merisier, 60\$/corde, livré. Bois en longueur 50\$/corde, livré. Tél.:695-7225.

Bois de chauffage, bouleau vert, livraison possible. Tél.:349-2611 demandez Gilbert.

385 Piscines

Piscine 18' hors terre, 2001, avec chauffe-eau, ayant servi 1 saison, 2000\$. Tél.:349-8951, 349-2550, 345-8638.

Vente fin de saison
Modèle 12', 15', 18', 21', 24', délai d'installation 48 heures, sur modèles en inventaire, SPA 3495\$, thermo-pompes, chauffe-eau solaire, prix compétitif, financement, mise de côté. Piscine Escompte Plus, 1054-A, rang 3, St-Nazaire. Tél.:662-4070.

392 Marché aux puces

Econo-Puces/lave-auto, brocante, vente, achat, lot divers, 267, Principale, St-Nazaire, mardi au dimanche. Tél.:668-4419 (commerce), 668-7901.

397 On demande

Achetons bleuets propres, petite ou grande quantité. 344, rang 4, St-Augustin. Tél.:418-374-2663.

403 Garderies

Milieu familial, 1 place de disponible début 4 juillet, 7\$/jour, 0-18 mois. Tél.:662-3623 Annie.

416 Activités sociales



BONNE FETE CORALIE
Tu es notre rayon de soleil. Tes grands-parents Margot et Richard Brassard.

424 Astrologie/occultisme

12 minutes gratuites et des réponses précises! L'ère du Verseau. Des milliers de clients satisfaits! Et oui en composant le 1-900-451-6675 et en étant facturé pour un appel complet. Vous aurez droit à 12 minutes gratuites! Des vrais spécialistes dans le domaine du tarot, de la numérogie, de l'astrologie et de la voyance pure. Ils pourront répondre à vos questions d'amour, d'argent et encore plus! Composez dès maintenant l'ère du Verseau au 1-900-451-6675 à 3.99\$/min. seulement 18 ans et plus. Nouveau en espagnol Osiris El Tarot Egipcio! Recevez les sages conseils de prêtres égyptiens, laissez-vous guider en amour, santé et argent. En composant le 1-900-451-4878 et en étant facturé pour un appel complet, vous aurez droit à 5 minutes gratuites! 18 ans et plus.

424 Astrologie/occultisme

Abigaëlle médium, ne restez plus seul(e) dans le doute. Tél.:1-900-930-0055 (2.90\$/min.)

Alissa, médium, 12 ans d'expériences, prédictions claires "Flash". Tél.:1-900-930-4455 (2.90\$/min.)

Anais voyante. La plus belle voyance de votre vie. Tél.:1-900-930-0011 (2.90\$/min.)

Angèle, prenez en main votre destin. Ne pose aucune question. Tél.:1-900-930-0066 (2.90\$/min.)

Aurélia, médium, ne pose absolument aucune question, réponses précises. Tél.:1-900-930-3344 (2.90\$/minute).

Avec vous déjà fait face à la vérité des prophéties? Faites moi confiance et vous frissonnez. Je connais votre passé, futur et présent. 18 + 3.99\$/min. 1-900-451-9602 visa/mastercard, 1-866-752-7779, www.phychicmedium.ca

Esméralda, médium intuitive, 92% de réussite. Etoile d'or 2004. Tél.:1-900-930-6677 (2.90\$/min.)

JO-SOLEIL Voyante, 15 ans d'expérience. Composez 1-900-451-8883, 24/24 hrs, 7j/7s, 18 ans + à 3.99\$ la minute. Possibilité de min. gratuites et de bloc de temps à 1.99\$ la min. Info quelle voyante est en ligne 514-724-6904. Vous trouverez des réponses à vos questions et des solutions rapides à vos problèmes. Amour, travail, argent, santé, etc. Site Internet www.josoleil.com Nous engageons. Consultation privée ou info: 514-869-8435.

La clinique d'Esotérisme avec Louise Haley (Mme Minou) tel que vu à la télé. 1-900-561-1212, à 4.89\$/minutes. Pour paiement par Visa/Mastercard, composez le 514-768-2000 ou le 1-800-799-6395, à 2.59\$/minutes (+taxes). Visitez le site de la clinique pour la description de l'ensemble des voyants membres au www.predictions2000.com. Astro-Club ligne de voyance en direct 24 heures. Consultez dès maintenant nos astrologues et tarologues d'expérience au 1-900-830-6767 à 2.85\$/minutes (+taxes).

Télé-Voyance avec Céleste. Tel que vue à la télévision sur les ondes de TQS et de TVA. Spécial Visa/Mastercard, seulement 2.99\$/min. 1-866-voyance. Consultation en personne avec Céleste au 1-866-869-2623. Consultez dès maintenant Céleste, Richère, Benjamin, Marie-Claire. Réponse rapide et précises. 4.99\$/min (+taxes) au 1-900-561-3000. Visitez notre site internet: www.tvoyance.com

436 Informatique

A acheter, vendre, configurer et réparer, service régional à domicile. Informatique Girard enr. Tél.:662-7506, 487-3209.

482 Offres de services

Casier Judiciaire? Faites-le disparaître! Evaluation gratuite. Accès à de nouveaux emplois, entrée aux Etats-Unis, tranquillité d'esprit. Centre du pardon national. Demandez Liste: 514-842-2411. www.nationalpardon.org

JOHNNY MUSIQUE Soirée de tous genres avec animation. Spécialités: mariages, partys, soirées, rétro. Tél.:668-6410, 669-2104.

Téléphone débranché. Reconnectez votre ligne téléphonique avec TEMBO. Boîte vocale gratuite pour 2 mois! Aucun dépôt ni enquête de crédit. Interurbains 4.5\$/minute. Tél.:1-877-468-3626.

510 Agence de rencontres avec permis

Nouveau Québec en Direct vous offre la chance de parler avec les plus belles filles du Québec. Téléphoner 1-900-561-2020 seulement 1.99\$/min. Entendre annonce gratuite 1-800-711-2525, 24/24. Visa, Master-Card, Amex.

520 Massage

Vous voulez vous relaxer venez dans l'Arc-en-Ciel de détente, avec ambiance et décoration chaleureuse. Tél.:418-487-6178.

605 Emplois divers

Chocolat de Luxe. L'été et les vacances arrivent à grand pas! Fais-toi plus d'argent. Une opportunité s'offre à toi. Vends une variété de chocolat. Levée de fonds disponible pour les organismes. Gérant d'équipe demandé. Tél.:514-277-0083 ou sans frais 1-800-561-2395.

Cueilleurs de bleuets à la main, demandés. 344, rang 4, St-Augustin. Tél.: (418) 374-2663, 662-0144.

Recherche dame pour s'occuper d'une personne handicapée les fins de semaine. Tél.:347-5181.

Vous cherchez un bon emploi? Nous cherchons de bons(ne)s candidats(es). Vente, service ou démo pour produits alimentaires, naturels, pharmaceutiques, personnels et nettoyage. Dans votre région. Salaire au dessus de la moyenne. Tél.:Hélène Turcotte: 819-362-6571 ou 514-955-1128, www.multipro.ca

692 Gardiennes demandées

Recherche gardienne à mon domicile, non fumeuse, horaire variable sur semaine, disponible à partir de septembre, petit garçon de 9 mois. Tél.:480-3077.

705 Cours

Devenez un auteur à succès avec notre cours d'écriture par correspondance. Apprenez comment écrire et publier vos travaux, avec l'aide d'un écrivain professionnel. Recevez gratuitement notre brochure. Tél.:1-800-267-1543. www.qualityofcourse.com/francais.

835 Avis divers

Aide financière! Trois façons d'obtenir aide financière de vos REER, FRV, CRI (fond de pension ex-employeur). Aucun cas refusé. Transaction rapide et sérieuse. (514)983-2608.

Le réseau rencontre qui fesse! Mesdames toujours gratuit plus possibilité de cadeau. Consultez notre site internet au www.lereseauencontre.com. Devenez membre gratuitement en composant le 514-768-3999. Messieurs bloc de temps à 25\$ seulement en composant le 1-900-561-7393. Profitez de réduction en payant par Visa/Mastercard au 514-768-3999. Pour les 50 ans et + faites le 514-766-6667. Tendre passion le réseau rencontre des gens sérieux. Osez le direct en composant le 1-900-830-9900, 2.45\$/min (pour 10 minutes) achat par carte de crédit faites le 1-800-571-3999.

910 Motos à vendre

Suzuki RM 250, 2002, achetée neuve en 2004, très peu utilisée, 3800\$ négociable. Tél.:347-2596.

Virago 1100 c.c. 1994, femme propriétaire, 32000 km, 4300\$. Tél.:668-9011.

Yamaha V-Star-Custom 2000, 1100cc, équipement complet, prix à discuter. Tél.:668-0378.

920 Bateaux/moteurs

A vendre tube gonflable Big Momma, 3 places, 15 poignées, 3 points d'encrage, servi 1 seule fois, valeur:400\$, laissé:285\$. Tél.:480-4347, 482-9912.

À VOIR! Bateau Peterborough, 19.5', 1985, marine et blanc, toit campeur, radio CD, Mercurier 140 forces "In-Board", remorque 2 essieux, 6000\$. Tél.:480-3864.

Bateau Sunray 1989, 22', moteur 5 litres, chambre, toilette, réfrigérateur, radio CD, 11500\$. Tél.:487-2338.

Désire acheter chaloupe aluminium 14' avec moteur entre 9 et 15 forces. Tél.:668-5877

Pédalo genre semi-ponton, 800\$. Tél.:346-5808.

Ponton Pronobec 18' avec moteur 25 forces et remorque, 12500\$. Tél.:662-6052.

Sea-Doo Speed Ster 1997, 2 moteurs, 14', 4 places, remorque, toile, 11000\$. Tél.:347-5391.

925 Roulotte/tente roulotte/motorisé

AUBAINE! Roulotte Conquest 30', 1998 achetée en 1999, équipement complet, comme neuve. Tél.:668-3408, 487-6345.

Roulotte de parc 32', 1994, annexe simple, porte patio. Tél.:668-4686, 482-9668.

925 Roulotte/tente roulotte/motorisé

Tente-roulotte Fleetwood Tucson, 8', 2005, (achetée 26 mai), neuve, cuisinette extérieure, équipement complet, 8000\$. Tél.:669-0441.

Vous voulez un motorisé à l'état neuf, à bas prix? J'ai ce qu'il vous faut! Swinger 1993, 33', 77000 km, équipement complet. À qui la chance? Spécial: 36000\$. Tél.:662-2062, 487-7440.

940 Tracteurs/machinerie agricole

Débusqueuse (Grapple) John Deere 648-G2, 1998. Refaits à neuf: différentiel avant, attaches (pelle), attaches du centre, 4 chaînes à anneaux. 80000\$. Tél.:662-8300.

Urgent besoin. Achetons: pépines, bulldozers, skidders, traileurs avec chargeuses et tracteurs de ferme. Payons bon prix comptant. Tél.:819-353-1777.

980 Camions/camionnettes à vendre

Dakota Sport 2001, automatique, A/C, 63000 km, très propre, balance de garantie, 15500\$ négociable. Tél.:418-373-2093

Ford Ranger 1986, 4x4, V-6, 2.9, plancher et transmission (manuelle) refaits, bonne condition, 2800\$. Tél.:662-8300.

Toyota Rav-4, 1999, 4 portes, 92000 km, manuelle, 5 vitesses, tout équipé, 12500\$. Tél.:669-2289.

985 Autos à vendre

Achat de véhicules défectueux ou non, 1990 et plus. Tél.:487-4704.

PROBLÈME D'ALCOOL
Tu veux arrêter de boire et tu ne le peux pas
Appelle-nous!

District Alma #89-14
668-4133

ASSOCIATION QUÉBÉCOISE DE LA fibrose kystique
1 800 363-7711

AIDEZ-NOUS À PRENDRE SOIN DE TOUS LES VÔTRES
Envoyez vos dons à la

Fondation de l'Hôtel-Dieu d'Alma
300, boul. Champlain S.
Alma • G8B 5W3
669-2000 (poste 6625)

995 Avis de décès



M. Jean-Paul Gervais
Les membres de la famille de M. Jean-Paul Gervais, fils de feu Marie Tremblay et de feu Amédée Gervais, soit ses filles: Danielle (Serge Julien),

Soli-Can (solidarité-cancer) Lac-Saint-Jean Est

solidarité cancer
300, boul. Champlain Sud, Alma (QC) G8B 5W3
Téléphone: (418) 662-8306

Lucie (Rénéal Drolet), Sylvie (Michel Thomassin) et Charlotte, ses fils: Robin (Isabelle Martin) et feu Sylvain, ainsi que sa femme Dame Elianne Hudon, ses petits-enfants: Yannick, Jean-Simon, Emilie, David, Therry et Valérie, sa sœur Marie-Blanche (feu Arthur Fortin), ses beaux-frères et belles-sœurs, remercient bien sincèrement tous les parents et amis qui leur ont témoigné des marques de sympathie lors du décès de M. Jean-Paul Gervais d'Alma, décédé le 22 juin dernier, à l'âge de 82 ans et 3 mois. Direction funéraire: La Résidence Funéraire Lac St-Jean.

M. Julien Sabourin

Les membres de la famille de M. Julien Sabourin fils de feu M. Joseph Sabourin et de feu Dame Marie-Jeanne Boivin, soit sa fille Jennifer, ses frères et sœurs: Monique (Raymond Coulombe), Marie, Ghislain (France Tremblay), Ginette (Joe Walkinshaw), Jeanna (Mario Perron), Claude (Martine Cloutier), Nicol (Claire Goulet), ses neveux et nièces Hélène, Alain, sa filleule Pascale, Robert, Nathalie, Christine, Audrey, Geneviève, John-John, James-Pierre, Claudia, Frédérique remercient bien sincèrement toutes les personnes qui leur ont témoigné des marques de sympathie lors du décès de M. Julien Sabourin décédé le 14 juin 2005

MARMEN

MARMEN INC. EST L'UNE DES ENTREPRISES LES PLUS IMPORTANTES EN AMÉRIQUE DU NORD DANS LES DOMAINES DE L'USINAGE, DE LA FABRICATION ET DE L'ASSEMBLAGE MÉCANIQUE DE PIÈCES DE TOUTES DIMENSIONS. ELLE ÉLARGIT SANS CESSER SA CLIENTÈLE ET DISPENSE SES SERVICES À DES ENTREPRISES PROVENANT DE SECTEURS FORT DIVERSIFIÉS. MARMEN S'EST TAILLÉ UNE RÉPUTATION ENVIABLE SUR LE MARCHÉ INTERNATIONAL POUR LA QUALITÉ ET LA PRÉCISION DE SON TRAVAIL. CETTE ENTREPRISE NE CRAINT PAS LES DÉFIS. POUR MARMEN, TOUT EST POSSIBLE.
TOUJOURS EN PLEINE EXPANSION, MARMEN A PRÉSENTEMENT DES POSTES À COMBLER. ELLE RECHERCHE DES GENS PASSIONNÉS ET FAISANT PREUVE D'ESPRIT D'ÉQUIPE. DES GENS À SON IMAGE, QUI AIMENT RELEVER LES DÉFIS, ET QUI SAVENT S'INVESTIR À LONG TERME.

INSPECTEURS — ESSAIS NON-DESTRUCTIFS

Vous devrez effectuer les inspections de ressuage, particules magnétiques et ultrasons. **Atouts :** DEC en métallurgie; certification de l'ONGC niveau 1-2 en END; goût marqué pour le travail en usine.

JOURNALIERS (FINITION)

Vous effectuerez des tâches variées telles que : **PEINTURE, SABLAGE AU JET DE SABLE**, finition de pièces et/ou meulage, inspection dimensionnelle et visuelle des pièces en fabrication et avant expédition. **Exigences :** Excellente dextérité manuelle et expérience dans le domaine.

SOUDEURS-ASSEMBLEURS

Vous aurez à souder et assembler différentes pièces et à lire et interpréter des plans complexes. **Exigences :** Diplôme d'études professionnelles en soudage-montage ou expériences pertinentes et facilité pour la lecture de plans.

MACHINISTES

Exigence : DEP en techniques d'usinage ou DEC en techniques de génie mécanique. **Atouts :** ASP en contrôle numérique et expérience sur machines conventionnelles et/ou numériques.

MÉCANICIENS D'ENTRETIEN

Vous aurez à effectuer de l'assemblage mécanique et de l'entretien de ponts roulants et d'équipements divers. **Exigences :** Diplôme d'études collégiales en technologie de maintenance industrielle ou Diplôme d'études professionnelles en mécanique d'entretien; minimum 3 ans d'expérience; connaissance des normes et principes de sécurité et facilité à travailler en hauteur. **Atout :** Connaissances générales en électricité.

Faire parvenir votre curriculum vitae à :
Marmen Inc.
Ressources Humaines
845, rue Berlinguet, C.P. 33008, Succ. B
Trois-Rivières (Québec) G8T 9T8
Fax : (819) 379-8977
rh@marmen.qc.ca
www.marmen.qc.ca

N. B. : La forme masculine utilisée dans ce texte désigne aussi bien les femmes que les hommes.

Lucie (Rénéal Drolet), Sylvie (Michel Thomassin) et Charlotte, ses fils: Robin (Isabelle Martin) et feu Sylvain, ainsi que sa femme Dame Elianne Hudon, ses petits-enfants: Yannick, Jean-Simon, Emilie, David, Therry et Valérie, sa sœur Marie-Blanche (feu Arthur Fortin), ses beaux-frères et belles-sœurs, remercient bien sincèrement tous les parents et amis qui leur ont témoigné des marques de sympathie lors du décès de M. Jean-Paul Gervais d'Alma, décédé le 22 juin dernier, à l'âge de 82 ans et 3 mois. Direction funéraire: La Résidence Funéraire Lac St-Jean.



M. Camille Côté
Les membres de la famille de M. Camille Côté fils de M. Julien Côté (Rose-Ange Bouchard), et de Dame Jeannine Lavoye épouse de Dame Mariette Gauthier, ses enfants: Marie-Claude, Nathalie et Sabrina (Evans Hunter), son frère Bernard (Clémence Bouchard), ses sœurs Edith (Sylvain Prescott) et Louise (Clermont Tremblay), ses filleuls Jimmy Prescott, Keven Gauthier et Isabelle Gauthier, ses beaux-frères et belles-sœurs: Bertrand (Hélène Devin), Raymond (Micheline Simard), Rosaline, Victorien (Lisette Tremblay), Christiane (Daniel Goulet), Claire (Carl Pelletier), Jean-René (Sylvie Blanchette), Denis (Suzie Daigle), Claude (Caroline Théberge) et Sylvain remercient bien sincèrement tous les parents et amis qui leur ont témoigné des marques de sympathie lors du décès de M. Camille Côté de Ste-Monique décédé le 18 juin dernier à l'âge de 45 ans. Direction funéraire: Résidence Funéraire Lac St-Jean.



Mme Gertrude Tremblay Gaudreault

Les membres de la famille de Mme Gertrude Tremblay fille de feu M. Joseph-Nil Tremblay et de feu Dame Alice Maltais, épouse de feu M. Lucien Gaudreault, ses enfants: Ginette (Jean-Marc Gilbert), feu Jacqueline (feu Laurent Reigner, Eric Côté), Gabrielle (Berthin Richard), ses petits-enfants: Michèle Gilbert (Louise Néron), Danielle Gilbert (Daniel Boivin), Sylvain Gilbert (Lisette Landry), Gohanne Gilbert (Luc Ringuette), Guy Gilbert, Eric Gilbert (Cynthia Gauthier), Marlyse Gaudreault (Daniel Gudin), Stéphanie Reigner (Robert Fortin), Stéphane Reigner (Nancy Fontaine), Mario Richard (Josée Laliberté), Gilles Richard (Nathalie Tremblay), ses arrière-petits-enfants, ses frères et soeurs: feu Patrick (feu Yvonne Simard), feu Marguerite (feu Armand Potvin), feu Mariette (feu Roméo Desmeules), feu Germaine (feu Thomas-Eugène Lessard), feu Georgette (feu Jean-Baptiste Simard), feu Jeannette (feu Victorien Desmeules), Thérèse (Albert Bardelli), ses beaux-frères et belles-soeurs: feu François-Xavier (feu Blanche Bouchard), feu Marie-Ange (feu David Bouchard), feu Rose-Anna (feu François Simard), feu Jeanne (feu Armand Morel), feu Armand (feu Simone Noël), feu Roméo (Claire Trudel), feu Henri (Juliette Maltais), feu Joseph (Cécile Hudon), Rose (Arthur LeFebvre), Florida (Aurélien Côté), Alice (Rosaire Gagnon), remercient bien sincèrement tous les parents et amis qui leur ont témoigné des marques de sympathie lors du décès de Mme Gertrude Tremblay de Métabetchouan-Lac-à-la-Croix autrefois de St-Henri de Taillon décédée le 17 juin dernier à l'âge de 84 ans. Direction funéraire: Résidence Funéraire Lac St-Jean.

che Bouchard), feu Marie-Ange (feu David Bouchard), feu Rose-Anna (feu François Simard), feu Jeanne (feu Armand Morel), feu Armand (feu Simone Noël), feu Roméo (Claire Trudel), feu Henri (Juliette Maltais), feu Joseph (Cécile Hudon), Rose (Arthur LeFebvre), Florida (Aurélien Côté), Alice (Rosaire Gagnon), remercient bien sincèrement tous les parents et amis qui leur ont témoigné des marques de sympathie lors du décès de Mme Gertrude Tremblay de Métabetchouan-Lac-à-la-Croix autrefois de St-Henri de Taillon décédée le 17 juin dernier à l'âge de 84 ans. Direction funéraire: Résidence Funéraire Lac St-Jean.



Mme Marguerite Hudon

Les membres de la famille de Mme Marguerite Hudon épouse de M. Maurice Cauchon soit ses enfants: Monique (Fernand Frappier), Michèle (Léonard Gagné), Hélène (Jacques Huot), Louise (Michel Prévillé), Linda (Claude Tremblay), Gabriel (Diane Gagnon), Andrée (Christian Girard), Dany (Suzie Turcotte), Eric

(Josée Gagné), ses petits-enfants: Caroline, Sandra, Françoise, Bianca, Audray, Cathy, Maxime, Julie, Pierre-Hugues, feu Emilie, Claudia, Catherine, Olivier, Sabrina, Samuel, Caroline, Mélissa, Tania, Shawny, Audrey, David, ses arrière-petits-enfants: Frédéric, Rosalie, Gabrielle, Naomie, Léa, Simon, ses frères et soeurs: Marie-Ange (feu Henri Dupéré), Thérèse (Nérée Bouchard), feu Laurent (Lucie Boucher), feu Henri (feu Cécile Lavoie), Jean-Louis (feu Marie-Ange Guay, Georgette l'Espérance), René Hudon (Lili Gagnon), feu André (Annette Dufour), Jean-Eudes (Diane Pedneault), ses beaux-frères et belles-soeurs, feu Rosario (feu Gabrielle Munger), feu Léopold (Marie-Laure Gobeil), feu Jean-Baptiste (Marguerite Tremblay), feu Olivier (Jacqueline Harvey), Rosa (Paul-Emile Tremblay), Lucien (Marguerite Lapointe), feu Thérèse (feu René Bouchard), feu Madeleine, Germain (Monique Tremblay), Yvan (Simone Desbiens), Céline (Léo Côté) remercient bien sincèrement toutes les personnes qui leur ont témoigné des marques de sympathie lors du décès de Mme Marguerite Hudon décédée le 16 juin 2005 demeurant au 2025, Mélançon, Alma, soit par visite au salon, offrandes de messe, bouquets spirituels, tributs floraux, assistance aux funérailles ou de toute autre manière que ce soit. Veuillez considérer ces remerciements comme personnel. Direction des funérailles: Complexe Funéraire Bérubé & Fils, réseau Dignité.



Mme Mary Wall

Les membres de la famille de Mme Mary Wall épouse de M. André Graham soit ses enfants: Danny Rousseau (Hélène Lamontagne), Thérèse Rousseau (Louis Harel), Robert (Bobby) Rousseau (Sandra Boly), ses petits-enfants: Geneviève, Isabelle, David, Sophia, ses frères et soeurs: John (Ida Richard), feu Grace (Richard Laurent), feu Tommy (Rita Desrochers), Dorothy (Frank Barfoot), Ann (Georges Chaif), Thérèse, Michael (Carole Chaput), Paddy, ses beaux-frères et belles-soeurs de la famille Graham remercient bien sincèrement toutes les personnes qui leur ont témoigné des marques de sympathie lors du décès de Mme Mary Wall décédée le 17 juin 2005 demeurant au 1554, chemin 15, rang 5, l'Ascension, Alma, soit par visite au salon, offrandes de messe, bouquets spirituels, tributs floraux, assistance aux funérailles ou de toute autre manière que ce soit. Veuillez considérer ces remerciements comme personnel. Direction des funérailles: Complexe Funéraire Bérubé & Fils, réseau Dignité.



Mme Elise Lemieux Vallée

Les membres de la famille de Mme Elise Lemieux, fille de feu M. Alfred Lemieux et de feu Dame Claudia Girard, épouse de feu M. Léopold Vallée soit son compagnon M. Robert Dufour, ses enfants: Pauline Vallée (Gilbert Gagnon), Yolande (Roger Turgeon), Lise (Raynald Normandeau), Gaétane (Raynald Gagnon), Gilles (Linda Boucher) et Céline (Richard Gagnon), ses petits-enfants: Sonia, Benoît, Laurent, Claude, Julie, Serge, Claudia, François, Virginie, Simon et Raphaël, ses arrière-petits-enfants: Dave, Jessica, Lydia, Olibier, Audrey, Mathilde et Sabrina, ses frères et soeurs: feu Rosé (feu Wilfrid Mailloux), Gaétane (Rosaire Lalancette), Jules (Gisèle Thibeault), feu Solange (Gérard Gosselin), feu Roland (Ange-Aimée Paradis), sa belle-soeur Thérèse Vallée (André Tremblay) remercient bien sincèrement tous les parents et amis qui leur ont témoigné des marques de sympathie lors du décès de Mme Elise Lemieux d'Alma, décédée le 24 juin dernier, à l'âge de 80 ans. Direction funéraire: Résidence Funéraire Lac St-Jean.

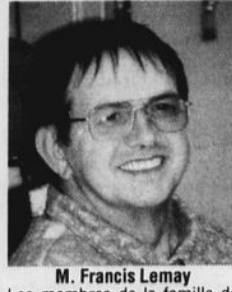

M. Francis Lemay

Les membres de la famille de M. Francis Lemay fils de feu M. Adalbert Lemay et de Dame Marguerite Perron (feu Gérard Savard), ses frères et soeurs: Marc-Henri (Lise Larouche), Brigitte (feu Paul-Emile Bouchard), Jean-Guy (Monique Néron) et Rachèle (Jules Audet). Il était le frère de feu Françoise, feu Jean-Luc et feu Germain remercient bien sincèrement tous les parents et amis qui leur ont témoigné des marques de sympathie lors du décès de M. Francis Lemay d'Alma décédé le 18 juin dernier à l'âge de 61 ans. Direction funéraire: Résidence Funéraire Lac St-Jean.

Réal Fortin, époux de Dame Carole Potvin, sera célébrée le dimanche 10 juillet 2005 à 9h30 en l'église Saint-Pierre d'Alma. Parents et amis sont invités à y assister. Direction funéraire: La Résidence Funéraire Lac St-Jean.



Mme Jeanne-d'Arc Grenon

La messe anniversaire de Mme Jeanne-d'Arc Grenon épouse de M. Philippe Lachance demeurant au 34, avenue Simard, Alma, sera célébrée le dimanche 3 juillet 2005 à 11h00, en l'église St-Joseph d'Alma. Parents et amis sont invités à y assister.



Sébastien Lapointe

Déjà un an que tu nous as quittés pour un monde sans peine et sans douleur. Ce grand vide causé par ton départ est encore bien présent. Continue de nous protéger et de nous aider à comprendre. Tu seras toujours dans nos cœurs à jamais. Ton absence, cependant n'efface pas tous les beaux souvenirs et tout l'amour que tu nous as laissés en héritage. En mémoire de Sébastien Lapointe, fils de M. Patrice Munger et de Dame Jocelyne Munger, une messe anniversaire sera célébrée le dimanche 10 juillet 2005, à 9h00 en l'église de Saint-Bruno. Parents et amis sont invités à y assister. Direction funéraire: La Résidence Funéraire Lac St-Jean.

996 Services anniversaires



M. Réal Fortin
La messe anniversaire de M.



Mme Lucienne Girard Gagnon

Il y a un an, tu nous as quittés pour un monde d'amour et de paix. Ton départ a laissé une impression de grand vide et tu

MANUFACTURIER

- Fenêtres 100% PVC
Portes d'acier
Porte patio
Fenêtres hybrides

HEURES D'OUVERTURE

LUNDI AU VENDREDI 9h à 17h

669-0000 • 979, av. du Pont Nord, Alma



LES PORTES ET FENÊTRES



Licence RBQ: 8005/4802/33

Vous êtes autonome ou en perte d'autonomie ?

VOICI POUR VOUS :

- Soins des plus spécialisés à chacun
Infirmière auxiliaire, éducatrice spécialisée sur place
Contrôle de la médication
Suivi diabétique
Conditionnement physique 2 fois/semaine et sortie en ville
Messe à chaque semaine
Soins des pieds



Gilles Lavoie France Fradette inf. aux. licenciée

PROPRIÉTAIRES

2680, avenue du Pont Sud, Alma

668-5228

RÉCIPIENDAIRE 2 Roses d'or

Résidence La Joie



06-701573

Advertisement for Manoir du Rocher featuring a large image of the building, a price tag of \$890/month, and a list of services including meals, laundry, and medical care.

Manoir du Rocher
1485, av. du Manoir, Alma 668-8316

VISITE RÉGULIÈRE DU MÉDECIN INFIRMIÈRE SUR PLACE 7 JOURS SUR 7
Personnes autonomes et en légère perte d'autonomie

À Alma, les services funéraires sont offerts par :

- une multinationale américaine et
par la Résidence funéraire Lac St-Jean
« UNE PROPRIÉTÉ DU MILIEU »

Un choix de société, à notre population de décider...

Résidence funéraire Lac St-Jean

611, chemin du Pont Taché, Alma
668-8409 (bur.) • 668-9200 (télé.)
courriel : refulsj@al.cgocable.ca

Notre engagement :
Compassion - Qualité - Discrétion
Une histoire de confiance depuis 1973

Membre du Réseau coopératif des services funéraires
Hébertville: 410, rue Turgeon, Hébertville



M. Marc Richard, directeur général

Advertisement for Berubé & fils featuring a group photo of the staff and the slogan 'Présents au fil des générations'.

Berubé & fils
COMPLEXE FUNÉRAIRE



Christien Bérubé directeur, Isabelle Bérubé administration, Marc Bérubé thanatologue, Steve Corneau thanatologue

620, boul. Dequen Nord, Alma (QC) G8B 6R7
372, rue St-Jean, Lac-à-la-Croix
Tél.: (418) 662-6576 Téléc.: (418) 662-3132

SERVICE 24 H
info@berubeefils.com

Le Lac-St-Jean, samedi 2 juillet 2005, page 10

RÉSIDENCE POUR PERSONNES RETRAITÉES

est à la recherche d'une **AIDE-CUISINIÈRE**

Faites parvenir votre c.v. par télécopieur au **669-2133**



87, rue Saint-André
Métabetchouan-Lac-à-la-Croix (Québec)
G8A 1A1
Téléphone : (418) 349-2060
Télécopieur : (418) 349-2395

www.ville.metabetchouan.qc.ca
greffier@ville.metabetchouan.qc.ca

Avis public

AVIS PUBLIC est par la présente donné, que le Conseil municipal de la Ville de Métabetchouan-Lac-à-la-Croix a, le 20 juin 2005 passé et adopté:

Le règlement numéro 1003-05 relatif au colportage sur le territoire de la municipalité.

Le règlement 1005-05 sur les systèmes d'alarme.

Le règlement 1006-05 concernant l'aménagement de voies prioritaires à proximité de certains bâtiments

Ces règlements sont actuellement déposés au bureau du greffier où les intéressés peuvent en prendre connaissance aux heures normales de bureau et entrera en vigueur conformément à la loi.

Donné à Métabetchouan-Lac-à-la-Croix, ce 29^e jour de juin 2005.

Le greffier,
Mario Bouchard

06/ 842431

AIDEZ-NOUS À PRENDRE SOIN DE TOUS LES VÔTRES

Envoyez vos dons à la



Fondation de l'Hôtel-Dieu d'Alma
300, boul. Champlain S.
Alma • G8B 5W3
669-2000 (poste 6625)

26/10'

Centre les Gens oubliés d'Hébertville
COMPTOIR VESTIMENTAIRE:
Vente fin de saison, tout doit sortir.
Venez remplir votre sac vert pour 5 \$.
Nous vous attendons en grand nombre.
Le comptoir vestimentaire est ouvert les mercredis, jeudis et vendredis de 9 h à midi et de 13 h à 16 h.



AVIS PUBLIC

LOI SUR L'ACCÈS AUX DOCUMENTS DES ORGANISMES PUBLICS ET SUR LA PROTECTION DES RENSEIGNEMENTS PERSONNELS

AVIS PUBLIC est par la présente donné que le soussigné, étant la plus haute autorité de la Commission scolaire du Lac-Saint-Jean, désigne la personne ci-après identifiée, à titre de responsable au sens de l'article 8 de la Loi sur l'accès aux documents des organismes publics et sur la protection des renseignements personnels.

CHRISTINE FLAHERTY

Directrice des affaires corporatives, des communications et du secrétariat général
Commission scolaire du Lac-Saint-Jean
350, boul. Champlain Sud
Alma (Québec) G8B 5W2
Téléphone : (418) 669-6000 poste 6003
Télécopieur : (418) 669-6016
Courriel : flahertyc@cslacst-jean.qc.ca
Donné à Alma (Québec), ce 2 juillet 2005

Centre administratif

350, boul. Champlain Sud
Alma (Québec) G8B 5W2
Téléphone : (418) 669-6000
Télécopieur : (418) 669-6016

Michel Gravel
Directeur général

06/ 834626



AVIS PUBLIC

140, rue St-Joseph Sud,
Alma (Québec) G8B 3R1

AVIS PUBLIC est par les présentes donné par le soussigné, greffier de cette ville, que lors de sa séance spéciale tenue le 13 juin 2005, le Conseil municipal a adopté le

RÈGLEMENT 089-2005 ayant pour objet d'amender le règlement no 963 relatif au zonage, principalement de façon à autoriser:

- les maisons bifamiliales jumelées dans l'ensemble de la rue des Jacinthes, plutôt que des résidences multifamiliales;
- les maisons bifamiliales jumelées, en plus des maisons unifamiliales et bifamiliales superposées, sur l'avenue Philius-Girard;
- les maisons unifamiliales et bifamiliales dans le prolongement sud de l'avenue des Récollets, de façon à tenir compte plus précisément des possibilités offertes par les bassins de drainage et d'une trame de rue proposée en conséquence par la Ville d'Alma;
- les maisons unifamiliales et bifamiliales dans le prolongement de la rue des Oies-Blanches, à Saint-Cœur-de-Marie, pour tenir compte de l'agrandissement du périmètre urbain au schéma d'aménagement révisé et pour rendre recevable une future demande de prolongement de rue;
- une superficie de bâtiment accessoire de 700 mètres carrés, plutôt que 600, pour les institutions situées en zone commerciale;
- à une distance d'au moins 0,6 mètre des lignes latérales et arrière les bâtiments accessoires institutionnels d'une superficie d'au plus 56 mètres carrés;

que la M.R.C. Lac-Saint-Jean-Est a délivré à l'égard du règlement 089-2005 un certificat de conformité aux objectifs du schéma d'aménagement et aux dispositions du document complémentaire, le 14 juin 2005.

AVIS PUBLIC est en outre donné que ledit règlement 089-2005 est actuellement déposé au bureau du greffier à l'hôtel de ville, où toute personne intéressée peut en prendre connaissance pendant les heures de bureau.

Ledit règlement 089-2005 entre en vigueur le jour de sa publication, conformément à la Loi.

Donné à Alma, ce 30 juin 2005.

Jean Paradis, avocat,
greffier

06/ 841032

Merci de votre encouragement.

Centre d'action bénévole du Lac inc.

Veillez prendre note que, pour la période estivale, le bureau sera fermé du 27 juin au 6 septembre, à l'exception du Service d'accompagnement-transport (ouvert les lundis seulement) et le Programme de travaux compensatoires (ouvert de la mi-juil-

OFFRE D'EMPLOI

Nous sommes à la recherche de personnes pour travailler sur une chaîne de production.

Postes à l'année et postes saisonniers, environ 40 heures/semaine.

Salaires selon la convention en vigueur.

LIEU DE TRAVAIL: ALMA

EXIGENCES:

- Bonne forme physique.
- Rapidité manuelle.
- Capable de comprendre les consignes.

Vous avez jusqu'au 15 juillet 2005 pour faire parvenir votre curriculum vitae à:

POSTE PRODUCTION
Salaison Vic (1990) inc.
880, avenue Tanguay
Alma QC
G8B 5Y3

06/ 842837

OFFRE D'EMPLOI

Boutique



Le Choix de Sophie

Recherche **femme dynamique, d'apparence soignée, avec expérience dans le domaine** pour un emploi à temps partiel de **15 h à 20 h / sem.** (possibilité d'un futur temps complet)

Prendre rendez-vous pour rencontrer Sophie ou Marie-Josée au **662-3240**

06/ 825935

let à la mi-août en avant-midi seulement).

Mouvement Action chômage Saguenay—Lac-Saint-Jean

Vous avez été nombreux à nous appeler au cours des derniers mois et nous voudrions vous dire merci de votre confiance. Nous voulons vous aviser également que pour la période estivale, soit du 1er juillet au 12 août, nous serons fermés. Durant cette période, si vous recevez une lettre du bureau de chômage et que vous n'êtes pas d'accord avec leur décision, n'oubliez pas que vous avez 30 jours pour contester. De plus, si vous avez des problèmes ou des questions concernant l'assurance-emploi, vous pouvez nous laisser un message au 662-9191 et nous vous rappellerons dès que possible.



SAGUENAY-LAC-ST-JEAN
695-AIDE / 1-888-600-AIDE

Tel-Aide est un centre d'écoute téléphonique qui dessert la communauté du Saguenay-Lac-St-Jean.

Tel-Aide est un service GRATUIT CONFIDENTIEL et ANONYME, ACCESSIBLE à toute personne ayant besoin de se confier sans se faire juger.

Tel-Aide est une présence auprès de ceux et celles que la vie isole.

CANADA COUR DU QUÉBEC
PROVINCE DE QUÉBEC (chambre civile)
DISTRICT D'ALMA

N° : 160-22-000153-029 Alma, le 29 juin 2005

PRÉSENTE : Chantale Brassard, greffière-adjointe
2972-9373 QUÉBEC INC.

Faisant affaire sous le nom de Electronique Alma
Partie demanderesse

DANIEL FORTIN
173, St-Joseph, app. 2, Alma
Partie défenderesse
ASSIGNATION

ORDRE est donné à DANIEL FORTIN de comparaître au greffe de cette cour situé au Palais de justice d'Alma, 725, rue Harvey Ouest, Alma G8B 1P5, salle RC-31, dans les trente (30) jours de la publication du présent avis dans le journal «LE LAC-ST-JEAN», journal circulant dans la localité de la dernière adresse connue de la partie intimée. Une copie de la déclaration a été remise au greffe à l'intention de DANIEL FORTIN, partie défenderesse.

CHANTALE BRASSARD, greffière-adjointe

06/ 844170

Journal Lac-St-Jean

OFFRE D'EMPLOI

Médias Transcontinental

Quatrième groupe de presse écrite au Canada avec des revenus annuels de 524 millions de dollars en 2004 et plus de 3000 employés. Médias Transcontinental est le plus important éditeur de magazines destinés aux consommateurs au Canada, ainsi que le plus important éditeur de journaux locaux et régionaux dans l'est du Canada. Cette filiale de Transcontinental inc. publie également le quotidien en semaine Métro, de Montréal, et, par son célèbre Publi-Sac, est le leader de la distribution de porte en porte de matériel publicitaire au Québec. Médias Transcontinental est une filiale de Transcontinental inc. dont les actions sont inscrites à la cote de la Bourse de Toronto sous ses symboles TCLSVA et TCLNVB.

CONSEILLER PUBLICITAIRE EXTERNE

(remplacement congé maternité)

PRINCIPALES RESPONSABILITÉS :

Relevant du directeur des ventes, les principales responsabilités du conseiller publicitaire externe sont de solliciter et conseiller les clients annonceurs, potentiels ou existants, du territoire afin de les aider à maximiser l'impact de leur investissement publicitaire auprès du public lecteur et d'assurer un service de qualité à ses clients.

EXIGENCES DU POSTE :

La personne recherchée :

- Possède un diplôme d'études collégiales, option marketing ou communication;
- Elle cumule deux (2) années d'expérience dans la vente incluant du développement de clientèle;
- Elle possède de l'entregent, est dynamique et autonome;
- Elle a une bonne connaissance du marché local (un atout);
- Elle est capable de travailler en équipe;
- Elle doit posséder une automobile.

Les personnes intéressées par ce poste sont priées de faire parvenir leur curriculum vitae à l'adresse suivante : **Journal Le Lac-St-Jean, 100, St-Joseph, Local 101, Alma G8B 7A6** à l'attention de Michel Dupont par courrier au plus tard le **15 juillet 2005**.

Les demandes seront traitées en toute confidentialité. Seules les personnes retenues pour une entrevue seront appelées.

Note : Médias Transcontinental favorise l'égalité des chances en matière d'emploi et d'avancement. La forme masculine désigne, lorsqu'il y a lieu, aussi bien les femmes que les hommes. L'emploi du masculin a pour but de faciliter la lecture du texte.

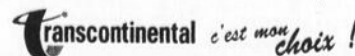

06/ 843824

Sports

LE FESTIVAL COUNTRY DE LABRECQUE DU 8 AU 10 JUILLET

On s'attend à une 5^e édition extraordinaire

Normand Simard

Le président du comité organisateur du Festival country de Labrecque, Robin Vachon, a de quoi se réjouir. Fort d'un succès des quatre premières éditions, surtout celle de 2004, la 5^e reprise est envisagée avec beaucoup d'optimisme.

Le Festival country de Labrecque est devenu en peu de temps l'un des plus importants de l'Est du Québec aux côtés, notamment, des Dix jours Western de Dolbeau et du Festival de Chambord. Lors d'un mini-point de presse, Robin Vachon a attribué ce succès à une organisation unique et des installations hors de l'ordinaire à proximité du magnifique lac Labrecque.

Le Festival Labrecque, c'est une armée de 120 bénévoles et une programmation d'activités exceptionnelles. Si tout est centré autour des compétitions avec une centaine de cavaliers qui peuvent se partager 15 000\$ en bourses, on note la Randonnée du Festival; le spectacle de danse Linda Fortin; la danse avec le groupe country «Nuit Blanche»; le spectacle country rodéo danser; le souper au bœuf braisé; la danse avec le groupe Ambiance; le spectacle «Hommage Shania Twain»; la parade dans la rue principale; en plus des activités pour les enfants.

«Notre programmation est complète. Il y en a pour tous les goûts. Tout est à point au niveau de la logistique. À Labrecque, nous sommes prêts à accueillir les 15 000 visiteurs», a fait part le président. Près de 1000 unités de camping sont également attendues.

Classement serré à la balle molle St-Jude

«Alignement Plus» a 4 points de priorité

Dans la Ligue de balle molle St-Jude, si «Alignement Plus» domine toujours le classement, avec quatre points de priorité, c'est quasi l'embouteillage pour quatre autres formations qui ne sont séparées que par quatre points.

(N.S.)— «Tabagie Dequen» occupe la 2^e place avec 16 points, suivie de «Resto Roberto», 15 points. Pour leur part, «Alma Ford» et «Hudon réfrigération» ont chacun 12 points. Malgré quelques victoires, récemment, «Dépanneur St-Jude» ferme la

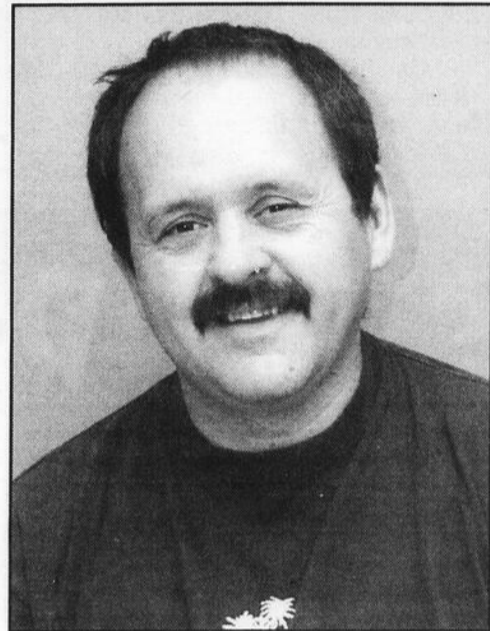

ROBIN VACHON, UN président très optimiste de voir le 5^e Festival country de Labrecque dépasser, en juillet prochain, tous les succès des éditions précédents.

(Photo: Normand Simard)

Concernant les compétitions, on notera le «Team penning», «Gymkhana», «Aller-Retour», «Drapeau», «Trou de serrure», «Slalom», «Relais», «Sauvetage», «Échange de cavalier», «Poney express», «Baril», «Calcutta». Le tout se déroulera au manège de 100 pieds pa 200 pieds.

Enfin, du côté du c.o., outre le président Robin Vachon, on note Lucie Boivin, Dominic Chiasson, Gérard Chiasson, Christian Dionne, France Vachon et Gilles Villeneuve. Le Festival a son site Web: www.festival-countrylabrecque.com.

mache avec quatre points.

Le début de semaine a donné lieu à des matches extrêmement serrés. D'abord lundi, «Dépanneur St-Jude» s'est incliné 5 à 4 face à «Tabagie

Dequen». Dans le second match, on a noté une performance magistrale des deux lanceurs partants. «Hudon Réfrigération» a exploité toute sa vitesse pour infliger un revers de 2-1 à «Alignement plus».

Mardi, «Resto Roberto» est revenu de l'arrière pour soutirer un verdict nul de 4-4 à «Hudon réfrigération».

Truchon et Girard remettent les pendules à l'heure

La 3^e tranche du CRCR

Celles et ceux qui pensaient que les dés étaient pipés au Circuit régional de la Chaloupe à rames vont devoir réviser leur position, suite à ce qui s'est passé dans la classe des seniors, dimanche dernier, lors de la 3^e tranche qui s'est déroulée au magnifique site de la Petite-Décharge au Pont Saint-Georges.

(N.S.)— En effet, les champions de 2004, Germain Girard et Yvan Truchon, qui avaient dû se contenter de 3^e et 2^e rangs aux deux premières étapes d'Hébertville et de Desbiens, ont remis les pendules à l'heure, avec une victoire électrisante.

Le duo a terminé les 20 kms en un temps de 2h12m27, soit 1m02s de mieux que Jean Chabot et Éric Gagnon qui avaient mené la compétition lors des premiers tours. David Dallaire et Guillaume Larouche ont suivi avec un chrono de 2h13m45s.

Jean Lemieux et Yannick Tremblay, les vainqueurs des deux premières étapes 2005, ont accusé un recul de 4m11s sur les meneurs, un écart surprenant et très significatif, ce qui leur a valu la 3^e place.

Les duos Michel Gagné et Steeve Girard ainsi que Yoan Gagné et Éric Dallaire ont fermé la marche du classement des six équipes avec un temps de 2h23m54s et de 2h24m13s.

Les seniors-filles

Chez les filles «senior», le même scénario que celui de Desbiens s'est poursuivi. Janie Maltais et Cathy Simard ont eu le meilleur sur Bernadette Girard et Véronique Tremblay. Les deux équipes ont obtenu des temps 2h12m17s et de 2h14m28s lors de l'épreuve de 18 kms.

Par ailleurs, chez les filles-jun-

iors, à la course de 14 kilomètres, Annie-Kim Dubé et Annie-Claude Boivin ont remporté la victoire avec un temps de 1h4717s, devant Véronique Bergeron et Jessica Fradette, dont le temps fut de 1h48m40s. Laurie Boivin et Marie-Ève Lajoie ont pris la 3^e place en 1h52m10s.

Concernant Joanie Desgagné et Marypier Gilbert, elles ont abandonné, en début de course. Les deux rameuses ont eu une divergence majeure, dans le feu de l'action et elles ne seront pas à la course de Roberval, ce dimanche, ni à celle de Festirame.

Enfin, en classe «mixte», une catégorie où la lutte est vive, Sylvain Fradette et Marie-Pier Fradette ont remporté la victoire, une 2^e de suite avec un temps de 1h52m58s, devant Samuel Boily et Lisa Boily, 1h55m24s. Le 3^e rang est allé à Jean-François Boily et Nancy Guay en 1h57m07s. Le duo Lise Simard et Mario Fradette a pris le 4^e rang avec un chrono de 1h59m43s. L'épreuve était d'une distance de 18 kilomètres.

Mentionnons que la 3^e tranche de la Petite-Décharge d'Alma a été la plus suivie depuis le début de la saison alors qu'on a noté plusieurs centaines de spectateurs intéressés. Il faut dire que le site est enchanteur et que la température de dimanche dernier était à son meilleur.

Les rameuses et rameurs compléteront le programme des quatre épreuves préliminaires, ce dimanche (3 juillet), à Roberval. Le signal du départ sera donné à 13h. L'an dernier, la tranche robervaloise s'était déroulée sous un fort vent et un lac presque déchainé.

Après la compétition de Roberval, il y aura relâche le 10 juillet. Le finale de Festirame (Desbiens-Dam-en-Terre) aura lieu le dimanche 17 juillet.



YVAN TRUCHON ET Germain Girard, les vainqueurs de la 3^e étape disputée à Alma, sur la Petite-Décharge, au site du pont St-Georges.

(Photo: Normand Simard)



CET ÉTÉ, DIMINUEZ LA FRÉQUENCE DE VOS ARROSAIRES!

L'arrosage excessif nuit à la quantité et à la qualité de l'eau potable disponible dans votre municipalité. visitez le site www.reseau-environnement.com

RESEAU environnement



Québec

Apprendre l'anglais fait toute la différence du monde

- Programme dynamique qui souligne chacun des quatre volets de l'apprentissage de la langue: lire, parler, écouter et écrire
- Huit niveaux d'instruction (débutant à avancé)
- Cours intensifs donnés par des professeurs spécialisés en enseignement de l'anglais, langue seconde

ANGLAIS, LANGUE SECONDE (TEMPS PLEIN)

Cours intensif : 5 semaines du 25 juillet au 26 août

Information :

Tél. : (514) 848-3600
 Courriel : celi@alcor.concordia.ca
 Site web : www.concordia.ca/conted

Profitez-en pour vous renseigner sur nos programmes de formation professionnelle.

INSCRIVEZ-VOUS DÈS MAINTENANT

Inscription par télécopieur, courrier ou en personne jusqu'au 18 juillet. Heures de bureau: du lundi au jeudi, de 9 h à 16 h 30, le vendredi, de 9 h à 12 h 30. Le Centre de l'éducation permanente est situé au 1600, rue Sainte-Catherine Ouest, à l'angle de la rue Guy.

Antonio Cordero
 Anglais langue seconde
 français langue seconde



Prix spécial pour les personnes de 60 ans et plus



UNIVERSITÉ
Concordia

Centre de l'éducation permanente

On vous prépare pour le monde
 www.concordia.ca

06/786795

SPORTS

Guay contraint à l'abandon La 5^e tranche LMS Castrol

Le vétérane pilote de la Série Nationale Castrol LMS, Daniel Guay, est revenu bredouille de Sanair, dimanche dernier, ayant été dans l'obligation d'abandonner après seulement 10 tours de l'épreuve de 200 tours, dans le cadre de la 5^e tranche.

(N.S.)— Guay a vite détecté dès le premier tour, que son bolide ne tournait pas rond, constatant un bris à l'embrayage du différentiel. Obligé de se laisser doubler, lui qui était septième sur la ligne du départ, parce que la vitesse était absente, il a vite décidé d'abandonner.

«C'est certain que c'est très décevant. Les bris mécaniques, on ne les contrôle pas. C'est frustrant de faire plus de 1000 kilomètres pour en arriver à de tels résultats, mais ça fait partie du jeu», a indiqué un Daniel Guay qui était au travail, mercredi, pour réparer, avec l'aide de ses mécanos, ce bris mécanique.

Le pilote d'Hébertville-Station est à St-Eustache, ce samedi, pour participer à la 6^e tranche Castrol LMS. Il espère pouvoir compléter l'épreuve cette fois et de terminer parmi les dix premiers aux côtés des quelque 35 pilotes qui prendront le départ.

GRAND SOLDE D'ÉTÉ

LEMERCIER

M O D E M A S C U L I N E

Jusqu'à

60%

DE RABAIS

SUR TOUTE LA MARCHANDISE D'ÉTÉ EN MAGASIN

Jusqu'à

70%

DE RABAIS

SUR TOUTE LA MARCHANDISE DANS LE MAIL



2 ACCÈS: PLAZA II, ALMA
 630, SACRÉ-COEUR, O.
 662-3240

JACQUES, MARIE-JOSÉE ET SOPHIE GAUDREULT

SPRINTER ZEPPELIN LAREDO

LA GRANDE VENTE DE JUILLET EST DE RETOUR SUPER SPÉCIAUX POUR LES VACANCES LIVRAISON IMMÉDIATE

On doit faire de la place pour les 2006

PLUSIEURS VR IDENTIFIÉS AVEC DES RABAIS SURPRISES SUR PLACE

MOTORISÉS Usagés, grand choix A, B, C aussi Roadtrek neufs 2004

LES PREMIERS ARRIVÉS AURONT LE PREMIER CHOIX



IMPORT EXPORT R.V.

www.importexportrv.ca

Lundi au vendredi : 9:00 à 21:00
 Samedi : 9:00 à 17:00
 Dimanche : 10:00 à 16:00

2785, St-Elzéar Ouest, Laval
 (450) 686-2785 • Sans frais 1 866 686-2785
 En bordure de l'autoroute 15, à deux pas du Carrefour Laval

830370

ON RÉCOLTE UN MONTANT IMPRESSIONNANT DE 16 000\$

L'Omnium «Frédéric Chabot» 2005

Normand Simard

L'Omnium «Frédéric Chabot» présenté le 23 juin dernier, sur les allées du Club Lac Saint-Jean, à Saint-Gédéon, a permis la récolte d'un montant impressionnant de 16 000\$, grâce, surtout, à l'appui du milieu des affaires et des golfeurs de la région.

Le président de cette activité de financement, Nicol Tremblay, s'est réjoui, à l'issue du tournoi, du succès remporté en 2005, mentionnant que c'était réconfortant pour toute son organisation d'être ainsi supportée. Tremblay a été élogieux à l'endroit des gens d'affaires du milieu ainsi que des golfeuses et golfeurs qui ont participé à ce rendez-vous annuel, n'oubliant pas de souligner tout le travail de ses collaborateurs au comité d'organisation.

Cet argent permettra à deux athlètes cyclistes de la région, soit Audrey Lemieux et Raphaël

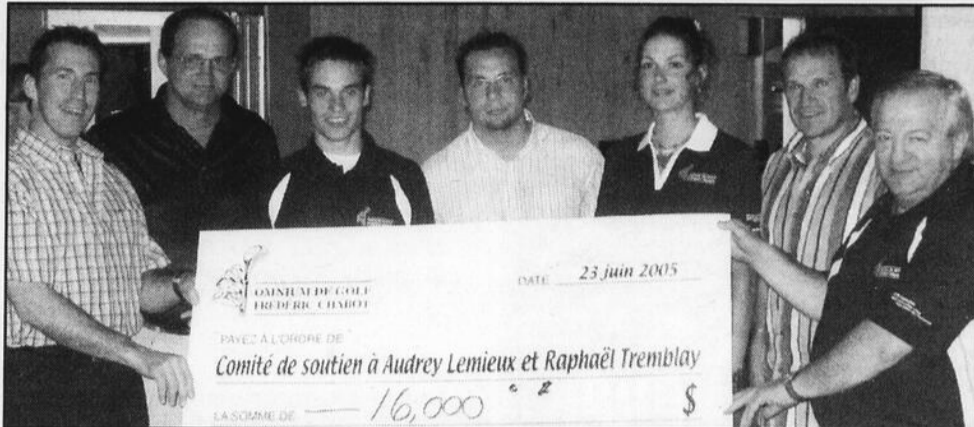

LA REMISE DU CHÈQUE— De gauche à droite : Frédéric Chabot, Laurent Villeneuve, Raphaël Tremblay, Ian Boily, Audrey Lemieux, Sylvain Lemay et Nicol Tremblay.

(Photo: Courtoisie)

Tremblay, de continuer de performer dans leur sport et de faire rayonner la région du Saguenay-Lac-St-Jean au niveau international sans se soucier de l'aspect financier relié à la pratique de leur sport.

Le comité organisateur de

l'Omnium de golf Frédéric Chabot se promet une 7e édition tout aussi réussie en 2006. C'est le vœu de tout le monde, surtout du dynamique président de cette organisation, Nicol Tremblay.

Quatre athlètes du Club Proco qualifiés

La Finale des Jeux du Québec d'Amos

L'Équipe régionale qui représentera le Saguenay-Lac-Saint-Jean lors des jeux du Québec, en août prochain, a été complétée le mardi 28 juin, à St-Bruno, alors que se tenait la 3e et dernière épreuve visant à déterminer la délégation régionale.

(N.S.)— Quatre athlètes du club Proco ont été sélectionnés, dont trois chez les pees wees, soit Amélie Gobeil et Kim Harvey chez les filles ainsi que Thomas Folly chez les garçons. Janie Fortin complète la liste des représentants de Proco chez les cadets. Les 8 autres athlètes régionaux proviennent du Club Acidose lactique de Saguenay.

Au critérium qui s'est tenu dans les rues de St-Bruno le 28 juin avec la participation d'une cinquantaine d'athlètes, les coureurs de Proco ont récolté six médailles: classe «pees wee», Thomas Folly (1er, 23m22s) ainsi que Simon Côté et Jérémie Lavoie-Doyon qui ont suivi dans le peloton de tête alors que Guillaume Dessureault prenait le 6e rang avec un temps de 24m26s. Au volet féminin, on a noté Amélie Gobeil (1re, 23m22sec), Kim Harvey (2e 23m38s), enfin, Anne-Sophie Desgagné (5e, 25m32s).

En catégorie «minime», Félix Harvey a pris la 6e place en 40m48s. Quant à elle, Marianne Laliberté a

terminé au 4e rang avec un temps de 39m30s suivie, dans sa roue, de Stéphanie Gobeil.

Du côté «cadet», David Boily a rem-

porté la médaille d'argent avec un temps de 56m20s alors que Janie Fortin raflait l'or avec un temps de 50m20s.



LES QUALIFIÉS DE PROCO POUR la finale des Jeux du Québec— Kim Harvey, Amélie Gobeil, Janie Fortin et Thomas Folly.

(Photo: Courtoisie)

PROMOTIONS

MOTOS

Financement

4.8%

Sur les VTX1300, ST1300, VFR800 et CBR600RB

Pare-Brise GRATUIT et RABAIS de 500\$ sur TRX650

VTT

TREUIL GRATUIT + Financement

4.8%

Sur tous les VTT 4x4*

*Sauf TRX650 et Canadian Trail Édition.

343-3758
560, Melançon
Fax: 343-2506

Préparez vos vacances

Faites INSPECTER votre voiture et gagnez la TRANQUILLITÉ D'ESPRIT

BONNE ROUTE

MÉCANIQUE ALIGNEMENT

• Remorquage • Transport 24 heures
• Survoltage • Déverrouillage des portières



995, boul St-Jude (coin St-Luc), Alma

662-9940

Jacques Simard

GARAGE AC

Freins • Direction
Silencieux • Suspension
Traction avant • Antirouille

21, rue des Pins
Alma



662-3474



RANDOLPHE KEAYE
propriétaire

Garage Bertrand Potvin

• Mécanique générale
• Peinture - débosselage
• Remorquage 24 h

735, 3^e avenue Est, l'Ascension

347-3594

Téloc.: 347-4422



Bertrand Potvin
PROP. MÉCANICIEN

STATION SERVICE Côté

Réjean Côté

Mécanique générale

Jocelyn Côté



CREMER

MEGA PNEU

AUTOPRO

Réjean Côté

443, Dequen, Saint-Gédéon • **345-2442**

GARAGE REMORQUAGE 24 H

P.E. GAUTHIER ENR.

CREMER

MEGA PNEU

AUTOPRO



Dépanneur

SAINTE-MONIQUE

Tél.: 347-3892 Rés.: 347-3928

Paul-Émile Gauthier

MÉCANIQUE GÉNÉRALE

FREINS
DIRECTION
SILENCIEUX
SUSPENSION AVANT
TRACTION AVANT



SPECIALITÉ DE
FREINS

Arthur Bouchard

1400, AV. DU PONT SUD, ALMA

Tél.: 668-7911 • Téloc.: 668-6659

Jacques Bouchard

ESTIMATION GRATUITE



Reconditionnement en esthétique automobile

Vente de véhicules d'occasion

Lavage intérieur et extérieur

Poissage, etc.

GARAGE SERGE PRUNEAU ENR.

1079, Hébert, Desbiens - **346-5606**

Serge Pruneau

Service SIM Inc.

NOUVELLE ADMINISTRATION

REMORQUAGE 24 HEURES

MÉCANIQUE GÉNÉRALE

REMORQUAGE 24 HEURES

353, Melançon, St-Bruno

Tél.: 343-2740 • Téloc.: 343-3038



Jocelyn Simard

Garage Delisle 668-9998

Mécanique générale
Alignement • Amortisseur
Direction • Injection

Freins • Suspension

Silencieux • Système électronique

2786, av. du Pont Nord, Alma

(secteur Delisle)

Téloc.: 668-9997



Joseph-Henri Minier
PROP. MÉCANICIEN

LES ATHLÉTIQUES D'ALMA TOUJOURS EN TÊTE

Une fiche de 10 victoires et 2 défaites en demi-saison

Normand Simard

Après 12 parties en saison régulière, les Athlétiques d'Alma dominent toujours le classement de la ligue de baseball «senior» régionale avec une fiche de 10 victoires et 2 défaites. La

semaine dernière, ils ont défait le Stade de Chicoutimi et les Giants de Latterrière par des pointages respectifs de 9-5 et 6-5.

D'abord, mercredi, à Chicoutimi, les A's ont explosé avec 4 points en 4e manche. Patrice McNicoll (2 circuits),

Yannick Desjardins et Dominic Tremblay (1 circuit), ont tous réussi 3 coups sûrs lors de ce match. Au monticule, Pierre-Luc Hudon a offert sa meilleure performance de la saison en accordant seulement 1 coup sûr en 2 manches et 2/3 de travail en relève de Dominic Maltais pour ainsi mériter sa première victoire de la saison.

Par ailleurs, dimanche au stade des Plaines Vertes, lors de l'une des plus belles soirées estivales, les quelque 125 amateurs présents ont eu droit à

un des meilleurs matchs depuis 2 ans entre les A's et les Giants. Avec l'égalité en 7e, ils ont créé l'égalité avec un ballon sacrifice de Guy Bergeron, puis Sébastien Larouche a joué les héros en frappant le coup victorieux au champ centre et ce malgré un beau plongeon du voltigeur des Giants.

Ce week-end, les Athlétiques participent au tournoi de Jonquièrre alors qu'ils seront en action jeudi soir à 18h30 et vendredi matin à 10h30.

Agenda sportif

Compétition de vélo de montagne

(N.S.)— Le Club de vélo de montagne Cyclone d'Alma sera l'hôte d'une tranche du Circuit régional «Ford-Devinci», ce dimanche 3 juillet. La compétition aura lieu au site du Club de ski de fond Dorval. Les inscriptions débuteront à 8h30 avec premiers départs, à 10h pour les bibittes; 10h15 pour les pee wees et minimes ainsi que 11h pour toutes les autres catégories. Quelque 125 coureurs sont attendus. Pour plus d'info: 662-8141 ou 668-6206.

Tournoi de balle donnée de Mistouk

Le terrain de balle Mistouk du secteur Saint-Coeur-de-Marie sera le

site de la 8e édition de son tournoi de balle donnée «compétition» et «participation», du 8 au 10 juillet 2005. Vingt équipes feront les frais de ce tournoi. La date limite pour s'inscrire: le 5 juillet. Pour plus d'infos: Guy Fleury, 347-1102 ou Maxime Gilbert, 447-2795

Tournoi de balle donnée de l'Ascension

Il y aura un tournoi de balle donnée les 15-16-17 juillet prochain, à

l'Ascension. Les classes en lice: «participation», «récréation» et «féminin». Pour plus de renseignements, veuillez contacter Martin Tremblay au 347-4493 ou Janick Larouche au 347-2727.

Les Grands Feux Loto-Québec
SPECTACLE PYROMUSICAL

Choisi par American Bus Association l'événement #1 au Canada pour l'année 2005

Du 23 juillet au 10 août 2005
Canada • Espagne • Chine • Suède
Italie • Grande Finale Loto-Québec

Réservez dès maintenant
1 888 523-FEUX (3389)
1 (418) 523-FEUX • www.lesgrandsfeux.com

Québec

Camp musical du Saguenay Lac-Saint-Jean
1589, route 169, Métabetchouan-Lac-à-la-Croix (Québec) G8G 1A8

Mercredi 6 juillet 20 h
Alain Lamontagne
Conte en musique
«Artiste invités-jeunesse» **15 \$**

Vendredi 8 juillet 20 h
Festival de musique du Royaume
Lauréats des classes Picolet, Prélude, Scherzo, Interlude et Bio
«Jeunes interprètes» **10 \$**
ENFANTS : 5 \$

Samedi 9 juillet 20 h 30
Quatuor Jean-François Groulx
Jean-François Groulx, piano
Frédéric Alarie, contrebasse
André Martin, percussions
Mario Labrosse, batterie
«Jazz-cabaret» **15 \$**

Une 42^e saison d'enchantement musical!

PROGRAMMATION COMPLÈTE DANS
LES KIOSQUES TOURISTIQUES DE LA RÉGION ET
SUR NOTRE SITE INTERNET www.campmusical-slsj.qc.ca

Hydro Québec **349-2085** 1 888 349-2085

LE SOLEIL FAIT FONDRE LES PRIX

MOTOMARINE POLARIS FREEDOM
Spécial DÉMONSTRATEUR

Rég. : 8 300 \$

PRIX CANICULE

5 999 \$

TRÈS ÉCONOMIQUE EN CONSOMMATION D'ESSENCE

700 cc 3 places
Garantie un an

Fortin Sports INC.
2500, av. du Pont Sud, Alma **662-6140**

POLARIS
L'évasion plein air

Serge Tremblay, conseiller aux ventes

Danny Maltais, conseiller aux ventes

ELSIE TORRESAN ET SÉBASTIEN TREMBLAY

Des 30^e et 19^e places à la Coupe du monde

Normand Simard

Les coureurs Elsie Torresan et Sébastien Tremblay ont dû se contenter de 30^e et 19^e places, le samedi 25 juin dernier, lors de la 4^e tranche de la Coupe du monde disputée au Mont Sainte-Anne, près de Québec.

Portant les couleurs du Club Cyclone d'Alma, Mlle Torresan évoluait chez les meilleurs espoirs du Québec (moins de 23 ans). Elle a obtenu un 6^e rang dans cette classe. Pour sa part, Tremblay, dans la même

catégorie des meilleurs espoirs, raflait une 6^e place, chez les espoirs-élites du Québec.

Elsie Torresan a bouclé le parcours de 25,80 kilomètres en un temps de 2h36m20s, soit un retard de 41m39s sur la meilleure, Marie-Hélène Prémont. Pour sa part, Sébastien Tremblay a terminé l'épreuve de 30,10 kilomètres avec un chrono de 2h12m56s, un recul de 17m01s sur le champion Geoff Kabush de la Colombie-Britannique.

Cette tranche de la Coupe du monde regroupait 450 coureurs

venant de 35 pays dans les catégories «senior pro» et «espoir-élite».

Coupe du Québec

À la Coupe du Québec, Kristina Laforge a terminé au premier rang chez les minimales (13-14 ans). D'autre part, dans la classe des cadets, à l'épreuve de 9,5 kms, Stéphanie Lacoursière et Rébecca Beaumont ont respectivement récolté des 6^e (sur 17) et 11^e rangs (sur 17).

Du côté des juniors (17-18 ans), cette fois, Émilie Beaumont y allait d'une belle prestation avec un 2^e rang (sur 8 concurrentes).

Les seniors et maîtres

Raphaël Rousseau Fournier a obtenu la 16^e position (sur 41 adversaires), à l'épreuve du «18,8 kms», chez les seniors-experts (20-29 ans).

Pour sa part, Jean-Claude Boivin, (maitre-expert 40-49 ans) a terminé au 15^e rang. C'est l'ex-champion mondial en ski de fond, Pierre Harvey, qui a montré le meilleur temps, soit 1h18m.

Enfin, lors d'une course sur la distance de 14 kilomètres, Damien Harvey, chez les maîtres 50-59 ans, a fini en 5^e place.

FAITES VITE!

NOS HABITS DE CHASSE 2005 SONT ARRIVÉS...

Voyez notre beau choix!

BOTTES EXPLORER QUAD Acton

- Idéal pour le VTT
- Protection supérieure au tibia, à la cheville et intérieur de la jambe
- Chaussure triple densité amovible

Rég. : 119,99 \$

Spécial **89⁹⁹\$**

Plan mise de côté

TRAVAILLEUR sportif

Ghislain Turcotte, prop. 455, rue Collard, Alma **662-5259**

Caroline Côté, directrice

NOUVEAU

pour l'été

NOUS VOUS OFFRONS

METS RÉGIONAUX

- Soupe aux gourganes • Tourtière du Lac
- Filet de doré • Gâteau au fromage, bleuets et framboises • Tarte aux bleuets

Amenez la visite!

Resto Roberto

Du 19 juin au 15 septembre

11, Scott Est, Alma • 662-2191

Jonquière (coin St-Hubert et Harvey) • 695-1555

LIVRAISON JOUR-SOIR-NUIT

OUVERT 24 h

HONORE SES GAGNANTS!

7^e édition LE CONCOURS QUÉBÉCOIS EN ENTREPRENEURIAT

L'ENTREPRENEURIAT DE CHEZ NOUS AU NIVEAU NATIONAL, UN GRAND SUCCÈS!

VOLET ENTREPRENEURIAT ÉTUDIANT VOLET CRÉATION D'ENTREPRISE

EN 2005, AU SAGUENAY-LAC-SAINT-JEAN: 1042 projets en entrepreneuriat étudiant. 50 plans d'affaires soumis en création d'entreprise. 30 000 étudiants, élèves et promoteurs impliqués à la grandeur de la région.

Plus de 25 000 \$ remis en bourses aux gagnants. Plus de 30 personnes travaillent directement à organiser et à promouvoir le concours québécois en entrepreneuriat au Saguenay-Lac-Saint-Jean.

Des idées, ça mène loin! Félicitations aux gagnants!!!

LES BÂTONS DE MARCHÉ

1^{er} prix: 5000 \$

1500 \$

2^e prix: 3000 \$

Prix: Office Québec-Amériques pour la jeunesse: 2500 \$

Prix: Office franco-québécois pour la jeunesse: 2500 \$

2^e prix: Économie sociale: 5000 \$

Exploitation/transformation/production

École secondaire Charles-Gravel, CS des Rives-du-Saguenay, Saguenay-Lac-Saint-Jean. De gauche à droite: M. Jean-Marc Fournier, ministre de l'Éducation, du Loisir et du Sport, Lady Gagnon, Mélissa Gagnon et Nathalie Tremblay.

Prix entrepreneuriat coopératif Desjardins. Groupe INAQ, Coopérative de solidarité. De gauche à droite: Virginie Gargano, Sylvain Turgeon, Karine Tremblay, Yvan Laurin, vice-président, vice-président, vice-président coopération et qualité de la Fédération des caisses Desjardins du Québec.

Prix cercle d'affaires des Bleuets. La Vieille Garde. De gauche à droite: Gérard Bouchard, Cercle d'affaires des Bleuets, Jean-François Perron.

Prix Immigration. Rhama Productions. De gauche à droite: Margaret Delisle, ministre déléguée à la Protection de la jeunesse et à la Réadaptation, Marie-Filion et Raphaël Hernandez.

Groupe INAQ, Coopérative de solidarité. De gauche à droite: Lucie Latulippe, présidente-directrice générale de l'Office Québec-Amériques pour la jeunesse, Karine Tremblay, Virginie Gargano et Sylvain Turgeon.

Produits Mistook. De gauche à droite: Dany Gauthier et Alfred Pilon, secrétaire général de l'Office franco-québécois pour la jeunesse.

Groupe INAQ, Coopérative de solidarité. De gauche à droite: Margaret Delisle, ministre déléguée à la Protection de la jeunesse et à la Réadaptation, Virginie Gargano, Karine Tremblay, Sylvie Turgeon, Pierre Drapeau, directeur général Fédération québécoise du développement économique et régional.

Catégorie Produits Mistook. De gauche à droite: Danielle Potvin, conseillère aux investissements, Fonds régional de solidarité Québec Chaudière-Appalaches, Dany Gauthier, Benny Imbriglio, Richard Payette, président et chef de la direction de Raymond Chabot Grant Thornton.

PARTENAIRE PRINCIPAL

Québec

PARTENAIRES MAJEURS DES RÉGIONS

Raymond Chabot Grant Thornton

Desjardins

Canada

PARTENAIRE MAJEUR

CD

LES BÉLÈS DU SAGUENAY-LAC-SAINT-JEAN

COMMANDITAIRES:

ALCAN

COMMISSION SCOLAIRE DU LAC-SAINT-JEAN

COMMISSION SCOLAIRE DE LA JONQUIÈRE

REGROUPEMENT DES BÉNÉVOLES DU PAYS-DES-BLEUETS

CEE

PARTENAIRES et COLLABORATEURS

- Cégep de Jonquière
- Cégep de Chicoutimi
- Cégep de St-Félicien
- Collège d'Alma
- Centre local d'emploi de Jonquière
- Journal Progrès-Dimanche
- Journal Le Lac-St-Jean
- Journal L'Étoile du Lac
- Société des fabricants régionaux
- Conférence régionale des élus
- Coopérative de développement régional
- Les Carrefours Jeunesse-emploi
- Les SADC

06630074

Le Lac-Saint-Jean, samedi 2 juillet 2005, page 31

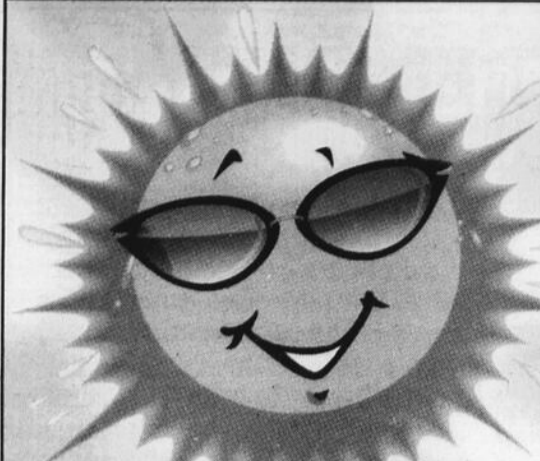

DU 19 JUIN AU 17 JUILLET 2005

PROMO-VACANCES

À gagner chaque semaine plusieurs paires de billets

Journal **Le Lac-St-Jean**

CROISIÈRES

sur le lac Saint-Jean à bord du bateau **LA TOURNÉE**

FORAITS DISPONIBLES:

- Croisière-théâtre
- Souper-théâtre
- Croisière dansante
- Croisière souper-théâtre
- Croisière vélo/bateau
- Croisière buffet danse latino

Complex touristique **Dam-en-Terre** Alma, Lac-Saint-Jean

RÉSERVATIONS: **668-3016**

THÉÂTRE

Parents à vie 2 - Le retour

Du mardi au samedi 20 h 30

Offrez-vous une journée exceptionnelle

Réservations: (418) 668-3016 / 1 888 289-3016

FORAITS: Croisière-Souper-Théâtre disponibles

Complex touristique **Dam-en-Terre** Alma, Lac-Saint-Jean

668-3016

ENTRÉE AU ZOO

ZOO ST-FÉLICIEN

Aventure boréale

679-0543 / 1 800 667-5687

www.zoosauvage.qc.ca

CAVERNE TROU DE LA FÉE

Du 17 juin au 21 août, tous les jours de 9 h à 17 h.
Du 22 août au 26 septembre, tous les jours de 10h à 16h.

Hors saison (sur réservation seulement)

- Randonnée
- Passerelles
- Vue panoramique
- Belvédère

Visites guidées

7^e avenue, Desbiens, Lac-St-Jean **346-1242**

MUSÉE LOUIS-HÉMON

700, route Maria-Chapdelaine Péribonka (Québec) GOW 2G0

Téléphone: (418) 374-2177

Télécopieur: (418) 374-2516

museelh@destination.ca

HORAIRE: De juin à septembre De 9 h à 17 h tous les jours

VAL JALBERT

- Animation
- Hébergement
- Restauration
- Téléphérique

VILLAGE HISTORIQUE DE **Val-Jalbert**

(418) 275-3132

MUSÉE DU CHEDDAR

HORAIRE: JUIN À SEPTEMBRE

148, avenue Albert-Perron, Saint-Prime

Tél.: (418) 251-4922 / 1-888-251-4922

Télex: (418) 251-1172

LE RIGOLFEUR ET GO-KARTS SAINT-FÉLICIEN

Du plaisir pour tous!

LE MINIGOLF FARGES ET AUTRES

Rigolez en famille

418-630-4000

RIGOLFEUR.

GRANDS JARDINS DE NORMANDIN

Sans frais 1 800 920-1993

Tél.: 418-274-1993

Courriel: grjard@qc.aira.com

www.lesgrandsjardinsdenormandin.com

Comment participer

Chaque semaine 5 soleils apparaîtront dans les publicités des marchands participants énumérés ci-dessous. Vous devez retracer ces 5 soleils, inscrire le nom des commerces ensoleillés dans le coupon-réponse au bas de cette page et le poster à l'adresse indiquée au bas de ce dernier.

MARCHANDS PARTICIPANTS:

RÈGLEMENTS

Découpez le coupon de participation et faites-le parvenir au: Journal «Le-Lac-St-Jean», 100, rue Saint-Joseph Sud, local 01, Alma (QC) G8B 7A6 (une seule participation par famille par semaine). Seules les enveloppes identifiées au concours «PROMO-VACANCES» seront acceptées. Le concours se termine le mercredi de chaque semaine à 17 heures et le tirage a lieu au journal «Le Lac-St-Jean» le jeudi de chaque semaine à 10 heures, et ce, jusqu'au 21 juillet 2005. Les noms des gagnants seront publiés dans une édition ultérieure au tirage du journal «Le Lac-St-Jean». La gagnante ou le gagnant sera rejoint(e) par téléphone. Le prix devra être réclamé avant le vendredi suivant la date du tirage. Les employés des Hebdo Transcontinental, des commerçants participants ainsi que les personnes avec qui ils sont domiciliés, ne peuvent pas participer à ce concours.

COUPON DE PARTICIPATION «Promo-vacances 2005»

Nom:

Adresse:

Ville:

Tél:

Faites parvenir à: PROMOTION VACANCES, 100, rue Saint-Joseph Sud, local 01, Alma G8B 7A6

Cette semaine, le SOLEIL se trouvait dans les publicités:

1°

2°

3°

4°

5°

GAGNANTS

Promo-vacances 2005

TIRAGE DU 30 JUIN

CROISIÈRE BATEAU LA TOURNÉE
Jean-Yves Boivin, Alma

PIÈCE DE THÉÂTRE COMPLEXE DAM-EN-TERRÉ
Famille Côté-Potvin, Alma

ZOO ST-FÉLICIEN
Hélène Fortin, Alma

RIGOLFEUR ET GO-KARTS ST-FÉLICIEN
Madeleine Fortin, Hébertville-Station

MUSÉE DU CHEDDAR
Isabelle Lavoie, Alma

VILLAGE HISTORIQUE VAL-JALBERT
Marie-Joseph Fortin-Gagné, Alma

CAVERNE TROU DE LA FÉE
Sylvie Gallant, Métabetchouan—Lac-à-la-Croix

MUSÉE LOUIS-HÉMON
Audrey Lapointe, Desbiens

LES GRANDS JARDINS DE NORMANDIN
Pâquerette Lapointe, Alma

FÉLICITATIONS!

Journal **Le Lac-St-Jean**

