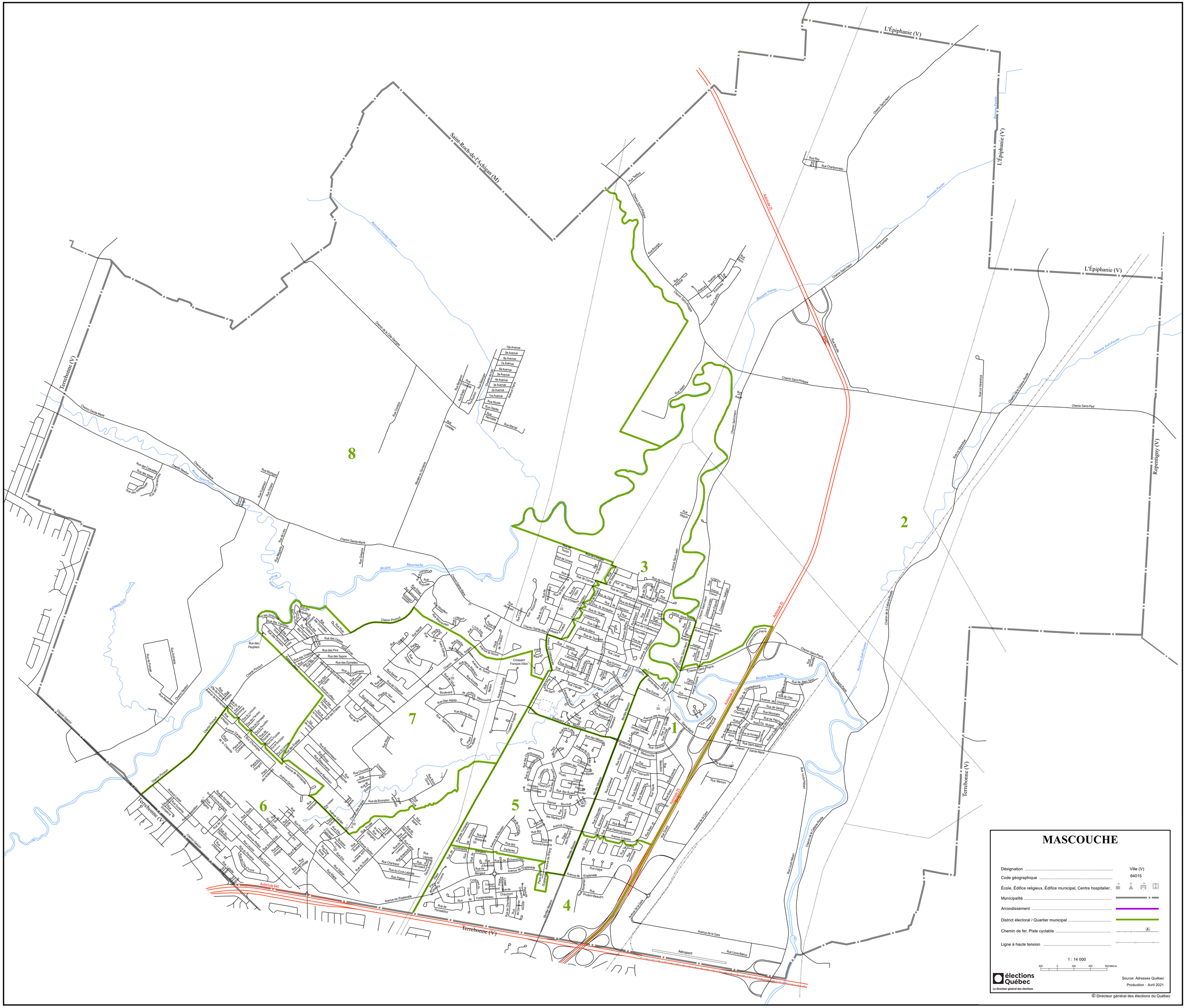
MASCOUCHE
Désignation ..... Ville (V)
Code géographique 64015
École, Édifice religieux, Édifice municipal, Centre hospitalier..
Municipalité .....
Arrondissement .....
District électoral / Quartier municipal .....
Chemin de fer, Piste cyclable .....
Ligne à haute tension .....
1 : 14 000
200 0 200 400 600 Mètres
élections Québec
Le directeur général des élections
Source: Adresses Québec
Production : Avril 2021
© Directeur général des élections du Québec
1
2
3
4
5
6
7
8
L'Épiphanie (V)
Saint-Roch-de-l'Achigan (M)
Repentigny (V)
Terrebonne (V)
Autoroute 25
Autoroute 640
Rivière Mascouche
Aéroport