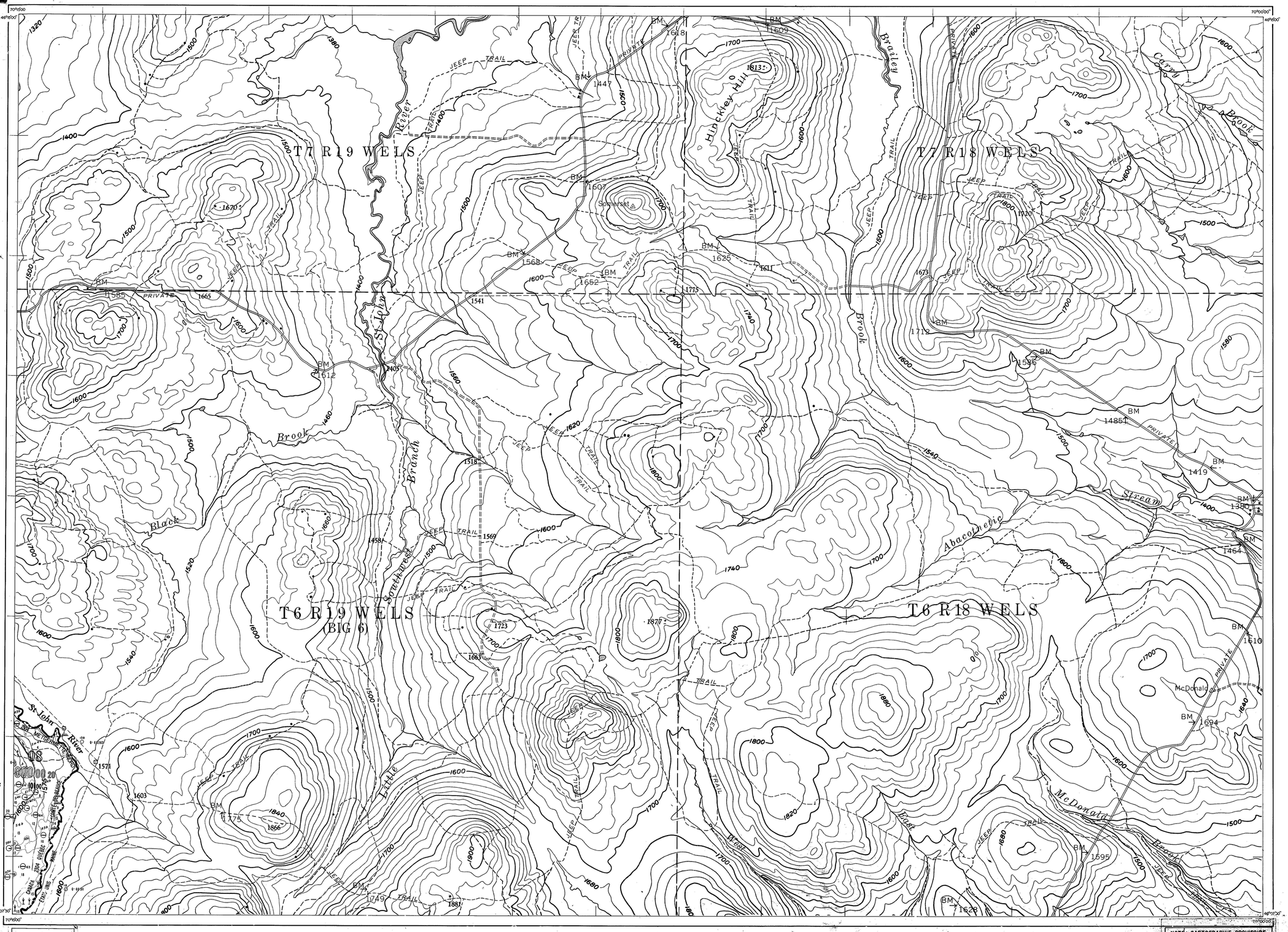

Dépôt légal - 3e trimestre 1980

NOTE: CARTOGRAPHIE PROVISOIRE
La localisation des lignes d'arpentage sur cette carte n'a aucune valeur officielle.

MINISTÈRE DES TERRES ET FORÊTS DU QUÉBEC
SERVICE DE L'INVENTAIRE FORESTIER

ST - ZACHARIE

Carte forestière

Échelle : 1/20,000

Carte de fond : Provenant d'un agrandissement du 1/50,000 M.&R.T.

Photographies : Prises à l'échelle de 1320' pieds au pouce durant l'année 1966

Repère horizontal
Église
École
Bâtiments
Moulin à scie, usine
Cimetière
Agglomération
Route de réseau primaire et numéro
Route secondaire pavée
Route non pavée
Chemin carrossable (4 roues)
Portage, percée ou sentier
Voie ferrée
Voie ferrée en construction, abandonnée
Ligne séparative de bassin primaire
Ligne séparative de bassin secondaire
Limite de municipalité
Ligne de division de recensement (comté)
Ligne de canton, seigneurie, arpentée
Ligne de canton, seigneurie, non arpentée
Ligne de rang
Ligne de lot
Limite de concession
Rive du fleuve
Lac, Étang
Chute
Rapide
Pont
Sable

BRULIS	Rose
JEUNE FORÊT	Orange
4 à 10 cunits	Jaune Pâle
11 à 16 cunits	Vert Pâle
17 cunits et plus	Vert Foncé
Hydrographie	
DÉNUDÉ ... Sec	
DÉNUDÉ ... Humide	
AULNAIE	
CULTURE	C
DÉFRICHÉ	D
INONDÉ	Inondé
COUPE ... Totale	59
COUPE ... Partielle	57 / 46
CHABLIS ... Total	
CHABLIS ... Partiel	
ÉPIDÉMIE ... Sévère	
ÉPIDÉMIE ... Légère	
BRULIS ... Moins de 20 ans non régénéré	85
BRULIS ... Plus de 20 ans non régénéré (sec)	88
BRULIS ... Régénéré	86
INACCESSIBLE	

SUPERFICIE
65 267 ... ACRES
103.542 ... MILLES CARRÉS
26 817,2 ... HECTARES

Interprétation : ..... ing. f.
Prise de stock : ..... ing. f.
Interprétation : ..... ing. f.
Prise de stock : ..... ing. f.

ANNÉE DE PUBLICATION
1970

21-L-7 (S.E., S.O., S.E., S.O.)	21-L-8 (S.E., S.O., S.E., S.O.)	21-K-5
21-L-2 (N.E., N.O., S.E., S.O.)	21-L-1 (N.E., N.O., S.E., S.O.)	21-K-4
21-E-15 (N.E., N.O., N.E., N.O.)	21-E-16	21-F-13

21 L/1 N.E.

DÉCLINAISON MAGNÉTIQUE 19°

CANTONS DE L'EST