

Avec une annonce classée,
c'est vite vendu!
647-3311



LOGEMENTS
400 à 439

400 BANLIEUE

A LOUER, 3 1/2, entrée laveuse sècheuse, libre, \$240., 871-2896.

ANC. Lorette, 1 1/2, sous-louer, \$230, mois, meublé, chauffé, éclairé. Heures soupes 872-8143.

ANCIENNE-LORETTE, angle Hamel - Duplessis, 1/2 mois gratuit, 3 1/2, meublé, chauffé, éclairé, stationnement, libre, 872-6544, 692-3951.

ANCIENNE-LORETTE, 4 1/2 neufs, possibilité meublé, bonne insonorisation, angle Hamel/Duplessis, occupation immédiate, mois gratuit, 871-4131.

ANCIENNE-LORETTE, 1510 des Coteaux, 4 1/2, meublé colonial, tout compris, stationnement, intercom, \$440., décembre, 653-7332, 872-0746, 658-7700.

ANCIENNE-LORETTE, Pierre Cornille, 3 1/2 semi-meublé si désiré, octobre-novembre gratuits, 871-0192.

ANCIENNE-LORETTE 1510 des Coteaux, 4 1/2, chauffé, éclairé, stationnement, intercom, libre, \$380., 653-7332, 872-0746, 658-7700.

ANCIENNE-Lorette, 3 1/2, rez-chaussée, semi-meublé, chauffé éclairé, stationnement, 1er novembre, \$300., 651-6093, 681-8282.

ANCIENNE-LORETTE, 3 1/2, 4 1/2, tout compris, libre, 653-7420.

ANCIENNE-LORETTE, 4 1/2, 3 1/2 meublé, beau 4 1/2, 872-6072.

ANCIENNE-LORETTE, 4 1/2, 5 1/2, 872-1215, soir: 872-3685, 872-1225.

Appartements Belair
2 MOIS GRATUIT
2 1/2, 3 1/2, 4 1/2, possibilité meublés, 842-2541, 688-8531.

BEAUPRE, 6 1/2 pièces, libre immédiatement, très propre, \$280, par mois, 827-4396.

BEAUPRE, 5 pièces, chauffé, rez-de-chaussée, \$325., 653-4857.

BOISCHATEL, 3 1/2 meublé ou non, 829-2284.

BOISCHATEL, condominium voisin club de golf, vue splendide sur fleuve, Lucien Mossier 878-3333, Le Permanent Courtier 653-2812.

BOISCHATEL, très grand 4 1/2, 2ème étage, à 1000 pieds chutes Montmorency, libre 1er décembre, \$225., 822-0170, 822-2521.

CHATEAU-RICHER, petite onestrale rénovée, louer: \$275., vendre: \$29,000., 525-8633.

GRAND 3 1/2, entrée laveuse, sècheuse, St-Émile, 842-7778, 842-3246.

LAC Beauport, 4 1/2, foyer, \$375., chauffé, éclairé, 849-3423.

NEUVILLE, 3 1/2, 4 1/2, modernes, entrée laveuse sècheuse, 843-1128.

QUARTIER Laurentien, beau, grand 5 1/2, tapis, chauffé, éclairé, stationnement, entrée laveuse, sècheuse, libre, 872-6680, 871-3248.

ST-AUGUSTIN, 4 1/2, chauffés, éclairés, stationnement inclus, 878-2961, 878-4214.

ST-GABRIEL de Valcartier, 5 1/2, \$220., 658-7584.

À louer ou à vendre super maisons
Pour renseignements
843-2460-661-5553

STE-FOY, Quartier Laurentien, grand 5 1/2, libre immédiatement, \$315, par mois, bureau 683-9198, soir 871-8528.

VAL BELAIR, 3 pièces, meublé, chauffé, éclairé, 842-7050.

VAL Belair, à sous-louer 3 1/2, chauffé, éclairé, \$260., libre immédiatement, Jour 1-337-7758, après 17h. 1-337-7770.

VILLENEUVE, 5 1/2, très propre, \$300, chauffé, par mois, 667-7839.

401 BEAUPORT

1 1/2, 3 1/2, meublés, 664-0604

3 1/2, 4 1/2, meublés si désiré, 663-8841.

3 1/2 MEUBLE OU NON
661-2871

A ACCES aisé, 3 1/2, 4 1/2, meublé ou non, mois gratuit, chauffés, 667-1710, 872-7261, 872-8331.

A ACCES aisé, 4 1/2, chauffé, réduit \$295., 523-5520.

A ACCES FACILE
2 mois gratuits, 3 1/2, 4 1/2, meublés, 663-9656, 663-6863.

A ACCES facile, 3 1/2, 4 1/2, 5 1/2, propres, tous services, bien situés, lave-vaisselle fourni, piscine, locataires de choix, 663-2804.

A ALLER voir, rue Montreuil, 4 1/2 à sous-louer, septembre, \$260., tout inclus, 663-3528, 843-2460.

1 1/2, 3 1/2, meublés, 664-0604

3 1/2, 4 1/2, meublés si désiré, 663-8841.

3 1/2 MEUBLE OU NON
661-2871

A ACCES aisé, 3 1/2, 4 1/2, meublé ou non, mois gratuit, chauffés, 667-1710, 872-7261, 872-8331.

A ACCES aisé, 4 1/2, chauffé, réduit \$295., 523-5520.

A ACCES FACILE
2 mois gratuits, 3 1/2, 4 1/2, meublés, 663-9656, 663-6863.

A ACCES facile, 3 1/2, 4 1/2, 5 1/2, propres, tous services, bien situés, lave-vaisselle fourni, piscine, locataires de choix, 663-2804.

A ALLER voir, rue Montreuil, 4 1/2 à sous-louer, septembre, \$260., tout inclus, 663-3528, 843-2460.

2901 - 2903 - 2905 AV. ROYALE
1 1/2 - 2 1/2
Chauffé, éclairé, stationnement, meublé si désiré.
667-7080
663-7464

A BAS L'INFLATION
Un mois gratuit, 3 1/2, 4 1/2, 5 1/2, repeints, près école, église, autobus, etc., chauffés, éclairés, patio, stationnement, possibilité meublés, à visiter, 663-2654.

A BEAUPORT, immédiatement, beau grand 4 1/2, propre, chauffé, éclairé, entrée laveuse-sècheuse, stationnement, 825-2364, 663-1469.

4 1/2 \$310, 3 1/2 \$265 TOUT FOURNI, BIEN SITUÉ.
667-5308
663-8195

697055

A BEAUPORT, 3 pièces, chauffé, grand stationnement, vue sur fleuve, libre 15 novembre, 663-4111, 663-2931, 1-438-2410.

A BEAUPORT, Giffard, 4 1/2, décembre, près centre d'achats, chauffé, éclairé, eau chaude, stationnement, \$385, Jour 687-4214, soir et fins de semaine 663-8092.

ABORDABLE, Giffard, libre, grand 3 1/2, impeccable, services tout inclus, 664-0847, 683-2951.

ABORDABLE, 3 1/2, 4 1/2
1 MOIS GRATUIT
CHAUFFÉS, possibilités meublés, repeints, stationnement, voisin aréna Giffard et boul. Capitale, 661-1790, 843-3503.

3 1/2 A LOUER, semi-meublé, chauffé, libre immédiatement, arrière centre hospitalier Robert-Giffard, \$275., 664-1562, 667-1871.

A SOUS-louer, 3 1/2, chauffé, \$285., Jour 529-3460, soir 653-8985.

ATTENTION, sous-location pour 9 mois, un mois gratuit, 3 1/2 pièces, rue Montreuil, Villeneuve, 872-0166.

AU Manoir Salaberry, 3 1/2 meublé ou non, frais peinture, chauffé, éclairé, \$350, par mois, libre immédiatement, Jour 663-4327, soir 663-6199.

BEAUPORT 5 1/2, deuxième étage, chauffage électrique, stationnement, 663-3016.

BEAUPORT, 4 1/2, libre décembre, qualité exceptionnelle, 664-0235, 661-5313.

BEAUPORT, 1 mois gratuit, grand 4 1/2, chauffé, 663-2703.

BEAUPORT, 1 1/2, meublé, chauffé, centre-ville, \$230., 661-1497.

BEAUPORT, 3 1/2 meublé, chauffé, eau chaude fournie, 663-7979.

BEAUPORT 4, chauffé, laveuse, sècheuse, eau chaude, 661-5658.

BEAUPORT, 4 1/2, tout compris, \$375., 661-8962, 664-0557, 694-5868.

BEAUPORT, grand 2 1/2 meublé ou non, chauffé, éclairé, \$250., 661-9168, 661-0779.

BEAUPORT, immédiatement, beau 3 1/2 meublé, chauffé, éclairé, tranquillité, stationnement, \$325., 825-2364, 663-1469.

4 1/2, 5 1/2, BÉTON, épave du feu, ascenseur, piscine, service buanderie gratuit, stationnement intérieur, 663-8018, 661-7196.

708, BOUL. STE ANNE
3 1/2 meublé, 4 1/2 tous services, 667-8418, 661-0171.

2 1/2, BOUL. Ste-Anne, vue sur fleuve, 824-3430, 824-3326.

COURVILLE, 3 1/2, chauffé, eau chaude, stationnement, \$337., 627-3202.

COURVILLE, 3 1/2, meublé ou non, chauffé, eau chaude fournie, 1 mois gratuit, 831-6868 soir.

401 BEAUPORT

COURVILLE, 3 1/2, meublé, \$300., immeuble 4 logements, 871-5589.

COURVILLE, grand 5 1/2, chauffé, 2 balcons, \$320, mois, 663-2324.

4 1/2, ECLAIRE, chauffé, stationnement, \$340., 667-6805, 667-7935.

2 1/2, 5 1/2, frais peints, concierge demandé, 661-8962, 667-5592.

GIFFARD, 4 1/2, \$350., frais peint, chauffé, eau chaude fournie, 664-1592, 688-1728.

2 MOIS GRATUITS
GIFFARD, 4 1/2, grand 5 1/2, neufs, tout compris.
661-9561

GIFFARD
3465-3475 Petitclerc, 3 1/2 meublé, 4 1/2, 667-8418, 663-6333, 661-7131.

GIFFARD, 4 1/2, chauffé, éclairé, 3 1/2 meublé, stationnement, possibilité bail ou mois, 661-8051.

GIFFARD, 2 1/2, 3 1/2, près commodités, chauffés, éclairés, stationnement, 663-2950, 849-2570.

GIFFARD, 4 1/2, chauffé, eau chaude, libre décembre, 664-1991.

GIFFARD 4 1/2 à sous-louer, vue sur fleuve, 663-3144, 628-1362.

GIFFARD, 3 1/2, très propre, meublé, \$200., 661-9536.

GIFFARD, 4 1/2, très propre, immédiatement, \$300. Tel. 628-0468.

GIFFARD, bail ou non, 3 1/2, 4 1/2, meublés ou non, 667-0169, 663-2729.

GIFFARD, grand 5 1/2, chauffé, stationnement, \$285., soir 663-2975.

GIFFARD, sous-louer, grand 3 1/2, \$160., 667-2109.

GRAND 3 1/2, sous-louer, Beauport, lave-vaisselle, piscine, \$300. à \$320., 664-1764, 663-2804.

GRAND 4 1/2, sous-louer, chauffé, décembre, 661-3346.

LOGEMENT, rue Gaspard, Giffard, 5 1/2, \$325, mois, libre immédiatement, 651-6592, 656-9042.

3 1/2, MEUBLE ou non, téléphoner à 663-2018.

3 1/2 MEUBLE, sous-louer, décembre, chauffé, éclairé, \$275, 661-7012, 663-6950.

2 1/2, MEUBLES, tout compris, libre, 663-7256.

MOIS GRATUIT
2 1/2 meublé ou non, chauffé, piscine, 667-8320, 849-6113.

1 MOIS GRATUIT
1 1/2, décembre, 3 1/2, libre, meublés, tout compris, 663-2348.

MONTMORENCY, 8 1/2, 4 1/2, entrée laveuse, sècheuse, non chauffé, \$200., \$130., 628-0056.

MONTMORENCY 2 1/2, chauffé, éclairé, \$170., 661-8784, 663-6803.

401 BEAUPORT

URGENT, grand 5 1/2, non chauffé, non éclairé, non meublé, rue St-David, dans bloc, \$385., \$25, de moins à celui qui louera avant 1er novembre jusqu'à fin juin, 663-3570.

VILLENEUVE, 5 1/2, vue fleuve, foyer, chauffé, éclairé, stationnement, \$360, mois 667-0709.

VILLENEUVE, 3 1/2 meublé, libre immédiatement, autobus proche, 667-1696.

VILLENEUVE, 4 1/2, \$310, \$300, mois, 663-6204, 831-2600, 843-5249.

402 CAP-ROUGE
CAP-Rouge, St-Augustin, studio, novembre, \$260., 1 mois gratuit, 651-0846.

GRAND 4 1/2, libre immédiatement, chauffé, éclairé, stationnement, 681-9362.

GRANDS 4 1/2, 5 1/2, repeint, aspirateur central, \$450, \$600., chauffés, éclairés, calme, soir, 871-4340.

4 1/2 MEUBLE, chauffé, libre, près Campus, 659-1875.

403 CHAMPLAIN

A 12 GARNEAU, 1 1/2, 3 1/2, meublés. Après 18h: 694-1475.

A ALLER voir, site historique, magnifique logement caché spécial, rue St-Denis, 628-6483.

ABORDABLES, 1 1/2, 2 1/2, 6 1/2, 5 Ste-Anne, 527-0404 694-1407.

AGREABLE, 2 1/2, chauffé, eau chaude, possibilité meublé, 522-3422.

A LOUER, magnifique 3 1/2, semi-meublé, \$390., 456-0573.

AVENUE Ste-Geneviève, près terrasse, 3 1/2, 2 1/2, 1 1/2, meublé ou semi-meublé, refait à neuf, immédiatement, 692-1493.

A VOIR
1 1/2, St-Flavien, 692-1634.

COTE du Palais, 1 1/2 meublé, \$165, tout compris, 692-0885.

D'AUTEUIL, 3 1/2 meublé, chauffé, octobre, 628-0125, 628-0854.

DES Grisons, 5 1/2, demi sous-sol, \$525., chauffé, éclairé, cour privée, stationnement petite voiture, décembre, Soir: 694-0787.

VASTE 5 1/2
LUXUEUX, refait à neuf, semi-meublé si désiré, chauffé, eau chaude fournie, entrée laveuse, sècheuse, prix avantageux, immédiatement, 31 des Remparts, 692-0157.

4 1/2, 1er DECEMBRE, vieux Québec, \$350., soir 692-3794, 827-2479.

1ER NOVEMBRE
A LOUER, 2 1/2 pièces meublé, chauffé, éclairé, ensoleillé, \$235., 656-1297, 663-1469.

GRENIER rénové, 3 1/2, Vieux-Québec, 683-2408, 694-0921.

IEUX Québec, grand 4 1/2 avec mezzanine, maison historique restaurée, \$465., chauffé, éclairé, 643-3011, de 8h30 à 16h30.

LOGEMENT à louer, 44 Ste-Famille, 2 1/2, 3 1/2, 4 1/2, 653-1660, 653-4422

LOGEMENTS à louer, 1 1/2, 3 1/2, meublés si désiré, prix raisonnable, pour visiter, se présenter au 68 rue St-Louis, 692-0621, 694-9022.

403 CHAMPLAIN

PLACE ROYALE
CONDOMINIUM neuf, très luxueux, chauffé, éclairé, eau chaude fournie, semi-meublé, foyer, 656-1854, 692-2141.

PLACE ROYALE
Studio neuf, semi-meublé, aménagement luxueux, chauffé, éclairé, foyer, insonorisé, environnement unique, 623-0787.

RUE Ste-Famille, beau 5 1/2, libre 1er novembre, boiserie, mur de pierre, cour, stationnement, poêle, frigo, laveuse, sècheuse, chauffé, eau chaude, \$600., 694-9448 ou 683-1837.

ST-DENIS, 2 1/2, semi-meublé, chauffé, éclairé, \$285., 694-1863.

125 STE-ANNE, 1 1/2, 2 1/2, meublés, piscine intérieure, buanderie, concierge, ascenseur, stationnement disponible, près Chateau Frontenac, 9 à 21 heures, 692-3807.

STE-GENEVIÈVE, près Parlement, 3 1/2, semi-meublé, foyer, chauffé, eau chaude, \$395., 527-8797.

12 STE-URSULE, 6 pièces, sur 2 étages, 833-8075 sur semaine, de 9 à 18 heures.

1138 ST-JEAN, grand 3 1/2, chauffé, éclairé, \$290., 871-6636.

78 ST-LOUIS, 3 1/2, meublé si désiré, 627-0512 soir.

3 1/2, TRANQUILLE, semi-meublé, 2 foyers, mur pierre, planchers bois, \$385., éclairé, chauffé, M. Fleming 694-4296, 692-3968.

VIEUX Québec, 4 1/2, 2 étages, foyer, poêle, frigo, laveuse, sècheuse fournis, chauffé, \$400., soir, 694-1996.

VIEUX Québec, près de tout, secteur tranquille, 3 1/2, bien éclairé, semi-meublé, \$300., 694-1702, 694-0032.

404 CHARLESBOURG

ABORDABLES, beaux gronds 5 1/2, 4 1/2, repeints, 3 1/2, 2 1/2, 1 1/2, réduits, tranquilles, 628-2657.

CORVEE LOGEMENT

- Hausse limitée à 6%: 1983
- Ultra-moderne, ascenseurs, garage, tennis, piscine
- 10 minutes de la colline parlementaire
- 2 minutes du boul. de la Capitale

TIRAGE D'UN AN DE LOYER GRATUIT
à tous les visiteurs

Les droits exigibles quant à ce concours, en vertu de la loi sur les loteries et courses et les concours publicitaires, ont été payés. Un litige quant à la conduite et l'attribution d'un prix de ce concours publicitaire peut être soumis à la Régie des Loteries et Courses du Québec.

5310, Henri-Bourassa,
no 107
Charlesbourg
627-2052
A la Seigneurie
Henri-Bourassa
"ON L'A AFFAIRE!"

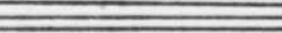

Un habitat luxueux et confortable

MERICI

7, Jardins de Mérici, suite 106
688-1630



SUBVENTION FEDERALE DE 3 000 \$
Encore quelques condominiums de 1, 2 et 3 chambres - de 960 à 2100 pieds carrés.

FINANCEMENT 12 1/2% 5 ANS

LOGEMENTS
suite

404 CHARLESBOURG

ABORDABLES
Charlesbourg, récent, 3 1/2, 4 1/2, stationnement, éclairage, chauffage, eau chaude, 878-2400.

ACCES facile, 3 1/2, chauffé, repeint, entrée laveuse, sècheuse, \$270, à \$325, 623-5531.

A CHARLESBOURG, lumineux 4 chambres, grand terrain, prix raisonnable, 661-2457.

A CHARLESBOURG, 3 1/2 meublé, \$310, près Atrium, 626-8734.

A Charlesbourg, 3 1/2, meubles futuristes, piscine, 627-0311.

A LOUER, 4 1/2 chauffé, eau chaude, rez-de-chaussée, \$340, occupation immédiate, conciergerie si désiré, 883-0849.

4 1/2 A LOUER, 1er décembre, chauffé, eau chaude, fournie, après 17 heures, 627-0219.

A LOUER, St-Rodrigue, 3 1/2, chauffé, éclairé, stationnement, \$400, 626-7642.

Ambiance tranquille
Stationnement intérieur, balcon, 4 1/2, \$350, libres, 627-3545.

SPECIAL OCTOBRE 82
LOGEMENTS NEUFS

Charlesbourg, 4155 Place Gros-Pin
4 1/2 pièces pour seulement 375\$* en plus
***UN MOIS GRATUIT**
AUSSI DISPONIBLE 3 1/2

Et plus encore, gratuit sur bail un de ces avantages • soit ristourne de \$500 • soit un lave-vaisselle • soit four à micro-ondes • soit un téléviseur tout en ayant la possibilité d'en devenir l'acquéreur.

Pour tout renseignement
627-2211

A SOUS-LOUER, 5 1/2 chauffé, eau chaude fournie, très propre, libre 1er décembre, 623-0782, 626-8738, 4190 des Hirondelles, app. 7, Orsainville.

A sous-louer 1er décembre, 5 1/2, 2ème étage au complet, chauffé, eau chaude fournie, entrée laveuse, sècheuse, stationnement, \$360, mois, 626-5579.

A SOUS-LOUER 4 1/2, semi-meublé ou non, libre décembre, janvier ou février, Seigneurie Henri-Bourassa, \$450, 661-6345.

A SOUS-LOUER, 3 1/2 meublé, chauffé, éclairé, 626-4806.

A sous-louer au 1er novembre, grand 4 1/2, moderne, chauffé, éclairé, 1 stationnement extérieur, 627-3126.

4 1/2 A SOUS-LOUER, chauffé, éclairé, stationnement compris, Charlesbourg, 623-4803.

IMMEUBLE
populaire de quebec inc.
LIBRES IMMEDIATEMENT

2 1/2 — 200\$
3 1/2 — 250\$ à 280\$
4 1/2 — 310\$

Chauffés éclairés, meublés ou non.
Très bien situé, au 7102, rue du Daim, Orsainville (coin boul. du Jardin). Service d'autobus à la porte, à proximité de tous les autres services.

Pour renseignements **522-7151**
et location:

A sous-louer, grand 4 1/2, près de tous services, \$260, mois, 667-6588.

A SOUS-LOUER, grand 4 1/2, tout services inclus, \$372, par mois, 627-1327.

A SOUS-LOUER ou à louer, 1er novembre, 4 1/2 sur 2 étages, plus sous-sol, entrée laveuse-sècheuse, stationnement, chauffé, éclairé, \$390, mois tout compris, transfert, belle opportunité, 626-4805.

BEAU 4 1/2 refait à neuf, 3 1/2 semi-meublé ou meublé, tous services inclus, 626-4718.

BEAU grand 5 1/2, libre 1er décembre ou 1er janvier, 622-0238.

BOULEVARD Mathieu, 4 1/2, 5 1/2, chauffés, éclairés, jour 692-1221, poste 264, soir 626-5859.

CHARLESBOURG-OUEST, grand 4 1/2, chauffé, éclairé, stationnement intérieur, entrée laveuse, sècheuse, immeuble récent, \$320, 627-1940.

CHARLESBOURG Ouest, 4 1/2, \$345, 1 mois gratuit, 622-0663.

CHARLESBOURG ouest, 4 1/2, très propre, libre, 842-8888, 842-3287.

4 1/2 CHAUFFÉ, éclairé, piscine, stationnement, prix raisonnable, disponible 1er décembre, près de l'Atrium, 627-1992.

4 1/2 CHAUFFÉ, eau chaude fournie, \$360, par mois, 1 mois gratuit, 651-4983, 688-1728.

5 1/2 CHAUFFÉ, eau chaude, très propre, 1 mois gratuit, 627-1221.

4 1/2 CHAUFFÉ, insonorisé, piscine, sauna, \$473, tout inclus, janvier 1983, Après 18h, 626-4339.

CONSTRUCTION 1982, 7ème Avenue ouest, grand 4 1/2, planchers béton, immédiatement, visite en tout temps, 623-4006, 623-1647.

2 1/2 ECLAIRÉ, chauffé, meublé, laveuse, sècheuse, \$275, 626-4203.

47EME GRAND 3 1/2, chauffé, éclairé, meublé si désiré, balcon, stationnement, 1 mois gratuit, vue panoramique, 628-5605, 628-6222, 658-8695.

49e RUE ouest, grand 4 1/2, repeint, entrée laveuse, sècheuse, environnement de choix, 663-0456.

4 1/2, FRAIS peint, 1 mois gratuit, 622-1632.

47EME EST, 3 1/2 meublé, chauffé, éclairé, stationnement, possibilité bail au mois, 622-1461.

GRAND 3 1/2, neuf, entièrement meublé, laveuse, sècheuse, décoration, éclairé, chauffé, stationnement, pelouse, 628-3899.

GRAND 4 1/2 chauffé, éclairé, stationnement, libre immédiatement, 627-2284.

GRAND 4 1/2, chauffé, éclairé, déneige, \$275, libre 1er décembre, après 18h, 849-9918.

GRAND 3 1/2, demi sous-sol, \$280, meublé \$295, 623-5531.

GRAND 4 1/2, libre, 1 mois gratuit, 667-1239, 626-6378.

GRAND 2 1/2 pièces, luxueux, tout compris, \$280, 626-9509.

GRAND 5 1/2 pièces, chauffé, eau chaude fournie, \$360, 628-2377.

5130 HENRI-BOURASSA, 3 1/2, 4 1/2, meublés ou non, Daniel Lalancette, 627-2683.

JARDIN de Savoie, 4 1/2, cdor extérieure, plus sous-sol, 625-3131.

LIBRE, grand 3 1/2, meublé, chauffé, stationnement, \$300, 628-1067, 627-1988.

LOGEMENT 4 1/2 chauffé, très propre, \$326, 627-0288 après 17h.

3 1/2 MEUBLE, chauffé, stationnement, buanderie, immédiatement 663-6689

3 1/2 MEUBLE, impeccable, électricité, stationnement, 490, 46ème Rue ouest, app. 203, 628-0309.

3 1/2 MEUBLE à sous-louer, 1er décembre, après 17 heures 626-3463.

2 1/2 MEUBLE, tout compris, \$265, 627-3674, 627-2095.

MOIS GRATUIT
4 1/2 CONSTRUCTION récente, tout compris, 623-3045, 623-3356, 623-0736.

MOIS GRATUIT
3 1/2, 4 1/2, PISCINE intérieure, extérieure, sauna, sundeck, \$655, 1ère avenue, app. 2, 628-2956.

3 1/2 NON chauffé, non éclairé, stationnement, \$390, 626-8640.

ST-RODRIGUE
2 1/2 chauffé, meublé, éclairé, tout compris, \$245, libre, 622-1597.

ST-RODRIGUE, 3 1/2 pièces, semi-meublé, chauffé, éclairé, \$275, mois, libre 30 octobre, 626-4047.

IMMEUBLE NEUF
CONSTRUCTION EN BETON
GRANDS 3 1/2 - 4 1/2 - 5 1/2

Immeuble ultra-moderne, offrant de multiples avantages et ce, dans un emplacement de choix. Le tout à prix plus que reposant

BUREAUX DE LOCATION
4150, 6e Avenue est 628-0858
4155, 6e Avenue est 623-4124
Administration: 843-2699
Angle 41e Rue est, près des Galeries Charlesbourg

1 MOIS GRATUIT
4 1/2 SEMI-meublé si désiré, tout compris, 626-6189, 626-1939.

1 MOIS gratuit, 4 1/2, tout voir, 4985 6ème Avenue Ouest, 627-0755, 651-8209.

MOIS gratuits, 4 1/2, chauffé, meublé ou non, 626-7281, 626-0567.

N. D. LAURENTIDES, sous-louer, 3 1/2 non meublé, chauffé, éclairé, \$200, possibilité acheter poêle, frigo, soir, 849-7343.

ORSAINVILLE, 4 1/2, sous-louer, non chauffé, espace stationnement, \$365, de 9 à 17h, Robert Cloutier 692-0271.

ORSAINVILLE, 4 1/2, chauffé, stationnement, balcon, porte-patio, 628-9670.

ORSAINVILLE, 4 1/2, 2ème, \$275 non chauffé, 1er novembre, 3020 bl du Jardin, 623-3114 jour.

ORSAINVILLE, 4 1/2 chauffé, \$315, très propre, libre 1er novembre, 653-6220, soir 653-5574.

ORSAINVILLE, beau 4 1/2, propre, bien situé, chauffé, abordable, 1er décembre, urgent, 628-4952.

ORSAINVILLE grand 4 1/2, chauffé, 2 balcons, 627-2784.

ORSAINVILLE, Le Nouveau-bourg, 3 1/2, 4 1/2, 5 1/2, \$72-5948.

4 1/2 PIECES, chauffé, \$335, 1er décembre, 626-1070 entre 19-22h.

4 1/2 PIECES à louer, 1er novembre, Orsainville, 663-4106.

PLACE AVANT-GARDE
Construction insonorisée en béton. Ascenseur, chauffage électrique, eau chaude indépendante, pièce pour laveuse, sècheuse, sortie lave-vaisselle, tapis mur à mur, grand balcon, intercom, remise, stationnement avec prise. TRES GRANDES PIECES

CONSTRUCTION NEUVE
Près du Centre Atrium
627-3432, 626-0390

PLACE DES ROSES
5 1/2, 4 1/2, 3 1/2 chauffés, eau chaude, stationnement, piscine extérieure, 4410 Place des Roses, app. 305, 626-8777.

PLACE GROS PIN
1 MOIS GRATUIT
3 1/2, 4 1/2, 5 1/2, chauffés, éclairés, meublés si désiré, logements neufs, 627-2477.

4 1/2, Place Monellier (Henri Bourassa, Capitale), 1 mois gratuit, \$330, 651-1269, 681-6795.

PRIX REDUIT
St-Rodrigue, 4 1/2 impeccable, à sous-louer, 626-6426, 628-4643.

RECENT grand 4 1/2, fraîchement repeint, plancher béton, prix avantageux, visible en tout temps, 623-4006.

REDUIT, PRES
ATRIUM, 3 1/2 - \$260.
626-0864
658-2613, 622-1275

7101 RUE du Daim, 3 1/2, 4 1/2, meublés ou non, chauffés, éclairés, tout compris, 628-9143.

2 1/2 SEMI-meublé, chauffage électrique, \$185, 628-3652.

3 1/2 SEMI-MEUBLE, chauffé, éclairé, stationnement, maison privée, libre, \$275, 628-6528.

SOUS-LOCATION, grand 5 1/2, novembre, chauffé, éclairé, tapis, repeint, stationnement, 622-0190.

SOUS-LOCATION, 1 1/2, semi-meublé, piscine intérieure, sauna, \$295, mois, 848-2080.

SOUS-LOUER, 1er janvier, 5 1/2, 1 mois gratuit, maison privée, chauffé, \$375, 626-7404.

5 1/2 SOUS-LOUER, 1er décembre, 47e Rue est, 627-2177.

SOUS-LOUER, immédiatement, grand et luxueux 4 1/2, insonorisé, intercom, piscine, salle de réception, salon saisière, 524-3897.

ST-RODRIGUE
2 1/2 chauffé, meublé, éclairé, tout compris, \$245, libre, 622-1597.

ST-RODRIGUE, 3 1/2 pièces, semi-meublé, chauffé, éclairé, \$275, mois, libre 30 octobre, 626-4047.

5 1/2 sur 2 étages, très grand, 2 salles bains, 3 chambres, tous services, 628-1426.

TRANSFERT, grand 4 1/2, tranquille, néo-classique, 628-5967.

TRES grand 5 1/2, électricité, eau chaude fournie, central, sous-location, jour 653-5018, soir 622-1983.

UN MOIS GRATUIT
3 1/2, 4 1/2, meublés ou non, libres immédiatement, chauffés, éclairés, eau chaude, stationnement, endroit tranquille, ascenseur, 622-1632.

UN mois gratuit, 4 1/2, \$325, chauffé, libre immédiatement, 622-1717, 849-6113.

MOIS GRATUIT
3 1/2 meublé, 4 1/2, chauffé, éclairé, libre immédiatement, 622-1717, 849-6113.

4 1/2 INSONORISE
Luxueux, mois gratuit, tout compris, \$400, 626-6159, 627-0865.

406 LES SAULES DUBERGER
A S.L.K., 2 1/2, 3 1/2, 4 1/2, 5 1/2, grandes pièces, semi-meublés ou meublés, tout compris, rue Banville, 871-0062, entre 9h, et 12h, et de 13h à 17h.

A 1295 boulevard Masson, 3 1/2 et 4 1/2, tranquilles, 871-8017, 872-0528.

ABORDABLES 2 1/2, 3 1/2, 4 1/2, 5 1/2, chauffés, près d'un centre d'échanges, nouvelle administration, rue Trudeau, 687-5708, 681-8194 (jour lundi - vendredi).

ABORDABLES, beaux 2 1/2, 4 1/2, chauffés, eau chaude, avenue Père Lelièvre, 683-9864.

A DUBERGER, 4 1/2, chauffé, 1 mois gratuit, 527-6077, 527-3677.

A SOUS-LOUER, 4 1/2, entrée laveuse, sècheuse, piscines intérieure, extérieure, \$320, par mois, 1er novembre, 871-7259, 842-7143.

A SOUS-LOUER, 4 1/2, tout compris, 871-0541.

ATTRAYANTS 3 1/2, 4 1/2, impeccables, repeints, sortie Capitale Les Soules, 871-8745, 849-7446.

AUBAINE, sous-location, 4 1/2, 527-9530 après 17 heures.

BEAU 5 1/2, grandes pièces, laveuse, sècheuse, stationnement 871-4727.

4 1/2, 3 1/2, chauffés, eau chaude, stationnement, 683-1029, 527-3821.

COSTEBELLE, 4 1/2, 5 1/2 chauffés, éclairés, piscine, stationnement, prix avantageux, libres, 871-2632.

DOMAINE DES PETITES TERRES
3 1/2, \$275, 4 1/2, \$325, meublés ou non, piscine, libres, 145 des Meuniers, 843-2608

DUBERGER, 3 meublé, éclairé, 3 1/2, entrée laveuse, sècheuse, 4 1/2, 5 1/2, prix avantageux, face centre d'échanges, immédiatement, novembre, 688-9406, 681-0405.

DUBERGER, 3 1/2, meublés ou semi-meublés, chauffés, éclairés, tapis, stationnement, près commodités, \$300, 683-3129, 527-1808.

DUBERGER, 89 Trudeau, 3 1/2 meublé, demi sous-sol, très propre, 683-9183, 688-1418.

DUBERGER, 3 1/2, chauffé, stationnement, libre 1er novembre, \$225, 687-0985.

DUBERGER, 2 1/2 pièces meublé, 681-5989.

DUBERGER, 4 1/2, chauffé, eau chaude, tapis, 688-1639, 658-2615.

DUBERGER, 3 1/2, stationnement, octobre gratuit, 683-0169.

DUBERGER, 4 1/2, 5 1/2, chauffé, éclairé, 527-0318.

GRAND 4 1/2, \$320, mois, libre 1er janvier, près de tout, soir 872-8776.

GRAND 4 1/2 pièces, très propre, 527-6151, 523-3446.

4 1/2 GRAND, chauffé, eau chaude, ensolleillé, \$300, 687-4208.

HAUT duplex, grand 5 1/2, chauffé, libre 1er décembre, 872-0976.

JARDINS Les Soules, 4 1/2, libre, 2625 Père Lelièvre 687-1350.

LE PORTNEUVEN, 2155 Père Lelièvre, 3 1/2 modernes, tapis, armoires chêne, double passage, tous services compris, 688-9170.

4 1/2, LIBRE immédiatement, chauffé, éclairé, novembre gratuit, 848-2913.

3 1/2, MODERNE, ensolleillé, très grand terrain, 842-7373.

5 1/2 PIECES, chauffé, très propre, 1er novembre, 842-0651.

4 1/2 PIECES, libre 1er novembre, non meublé, chauffé, éclairé, stationnement compris, \$377, mois, jour 681-0095, soir 661-0837.

5 1/2 PIECES, très propre, \$420, mois, chauffé, éclairé, 681-6421.

406 LES SAULES DUBERGER

PLACE Costebelle, 3 1/2, 4 1/2, 5 1/2, meublés ou non, piscine, Gaston Girard 872-7836.

PLACE HENRI IV
2 1/2 meublé, 4 1/2 non meublé, tout compris, 871-2457.

PRES Centre d'échanges, grand 3 1/2, libre immédiatement, 871-7754.

PRESQU'ILE DUBERGER
REALISATION COUILLARD
Logements modernes 3 1/2, 4 1/2, 5 1/2, tous services compris, 2075 rue de la Presqu'île, app. 204, coin boul. Père Lelièvre et rue Duberger, 681-0095.

3 1/2 SEMI-MEUBLE, chauffé, éclairé, 4 1/2, 5 1/2, grands, modernes, entrée laveuse-sècheuse, eau chaude fournie, face centre d'échanges, prix avantageux, immédiatement, novembre, 688-9472.

4 1/2, TRES propre, chauffé, eau chaude, libre, 527-5219.

4 1/2, 50 TRUDEAU, Tél. 659-7255, 681-6019.

407 LIMOILLOU
ABORDABLE, 3 1/2, 4 1/2, repeints
UN MOIS GRATUIT
Chauffés, éclairés, patio, balcon, tranquille, près boul. Capitale et Galeries Charlesbourg, 626-1590.

ABORDABLE 2 1/2, stationnement-buanderie, près ceep, 656-9137.

ABORDABLES, grands, 3 1/2, meublés ou non, près hôpital St-François, ceep Limouilou, chauffage électrique, stationnement, balcon, intercom, buanderie, rénovés, fins peints, très grandes pièces, bien éclairées, conciergerie, 529-8015, 626-0390.

Agréables 2 1/2, 4 1/2, chauffés
2 MOIS GRATUIT
stationnement, balcon, 688-8531.

2 1/2 A LOUER, s'adresser 628-7182.

A LOUER, St-Adélaïde, 2 1/2, semi-meublé, chauffé, éclairé, 626-0630, 525-7174, 527-5761.

A LOUER, Ste-Odile, 4 1/2 pièces, chauffé, eau chaude, stationnement, balcon, \$330, 628-0017.

A SOUS-LOUER, St-Albert, très grand 4 1/2, chauffé, eau chaude, stationnement, sortie de lavage, 1er décembre, \$332, soir et fins semaine 626-2009.

A SOUS-LOUER, St-Albert, 3 pièces, chauffé, stationnement, libre 1er décembre, 626

LOGEMENTS

suite

407 LIMOLOU

STE-ODILE, 4 1/2 pièces, chauffé, chauffé, \$325, octobre-novembre, 623-0925

STE-ODILE, 4 1/2, rez-de-chaussée, stationnement, libre immédiatement, \$325, chauffé, 871-2926

STE-ODILE, 4 1/2, très propre, insonorisé, ascenseur, tout compris, \$420, novembre, 623-5531

STE-ODILE, 4 1/2, moderne, \$355, mois gratuit, libre, 687-0196

STE-ODILE, 4 1/2, chauffé, entrée laveuse-sécheuse, \$315, 627-5422

STE-ODILE, 4 1/2, chauffé, éclairé, soir, 623-1820, 626-3899

STE-ODILE, grand 4 1/2, chauffé, eau chaude, stationnement, décembre, soir, 623-5038

STE-ODILE, occasion, 4 1/2 chauffé, 1er décembre, soir 628-4855

STE-ODILE
SOUS-LOCATION REDUIT
POSSIBILITE BAIL 2 ANS
3 1/2, 4 1/2, Lilas, Sapinière, 628-2797, 626-5468

ST-ODILE, 4 1/2, chauffé, entrée laveuse-sécheuse, stationnement, \$250, libre 623-1203

ST-PASCAL, 4 1/2, chauffé, stationnement, \$400, tranquille, 663-1607

ST-PASCAL, 4 1/2, chauffé, eau chaude, \$300, 651-3541

ST-PASCAL, près Enfant-Jésus, 1 1/2, 3 1/2, tout compris, \$175, \$315, 832-6964, 871-1532

ST-PASCAL, rue Nicolet, 4 1/2, non chauffé, non éclairé, entrée laveuse-sécheuse, non meublé, \$310, 628-1076

ST-PIE X, 4 1/2, chauffé, entrée laveuse, sècheuse, libre immédiatement, 626-8238

ST-PIE X, 3 1/2 semi-meublé, libre, propre, tranquille, toutes commodités, 661-0992, 661-6263

ST-PIE X, 3 1/2, entrée laveuse, sècheuse, 667-1930, 623-1098

ST-PIE X, 3 1/2 semi-meublé, 2135 des Intendants, 667-6132

ST-PIE X, grand 4 1/2, chauffé, rénové, \$335, 832-6964, 872-1532

ST-PIE X, libre immédiatement, 4 pièces, chauffé, \$240, 663-0907

ST-PIE X, libre, 4 1/2 chauffé, neuf, 1er étage, 667-6270, 663-1434

ST-PIE X, sous-location, 3 1/2 pièces, demi-sous-sol, chauffé, éclairé, semi-meublé, rénové, \$225, avec stationnement, libre 1er novembre, 661-8327

ST-PIE X, sous-sol, 3 1/2 meublé, chauffé, très propre, stationnement, 661-3579

ST-PIE X, St-Paul Apôtre, deux 4 1/2, un 5 1/2, rénovés, \$320, \$340, \$395, 661-1089, 623-4340

4 1/2, TAPIS, prêt-à-louer, chauffage électrique, libre, 932-0474

3 1/2, TRES grand, meublé, \$285, mois, 522-7743, 667-6721 après 17h

3 1/2 TRES propre, refait, libre immédiatement, 663-0595

408 NEUFCHÂTEL - LORETTEVILLE

ACCES facile, 3 1/2, mois gratuit, chauffé, éclairé, possibilité meublé, repoint, près autobus, abordable, 842-1913

A LORETTEVILLE
12 Rue Boucher, 2 1/2, \$220, et plus par mois, 842-5949

A LOUER 7 1/2, \$425,abri d'auto, Paul Gendron 653-6720

A LOUER, Neufchâtel, près polyvalente, 5 1/2, 4 1/2, 3 1/2, meublé, semi-meublé ou non, libres immédiatement, 842-7993, 843-3443

APPARTEMENT 3 1/2, demi-sous-sol, meublé, Intercom, tapis, électricité, stationnement, Johnny Parent, \$275, 842-4691, 522-4708

APPTS VENTURA
NOUVEAU A NEUFCHÂTEL
3, 3 1/2, 4 1/2, 5 1/2

PREUX HENRI, IV, SITE DE CHOIX, IMMEUBLES RECENT ET EN CONSTRUCTION, OFFRANT DE MULTIPLES AVANTAGES ET SERVICES

LOCATION: 845-1028
Administration: 843-2699

BAIL ou mois, année, 3 1/2, 2 1/2, meublés ou non, 843-3654

BANVILLE-COSTEBELLE
A LOUER, 2 1/2, 3 1/2, 628-0770, 683-2484

BOUL. Bastien, 3 1/2, partiellement meublé ou non, aussi 4 1/2 non meublé, jour 692-1221 poste 284, soir 842-3160

111-115, JOHNNY-PARENT
LORETTEVILLE
1 1/2 - 2 1/2 - 4 1/2 - 5 1/2

Chauffé, éclairé, piscine extérieure, stationnement extérieur.

Jour et soir: 845-9429

condominium

Le Neuvial

c'est bien mieux!...

Laissez les soucis de la résidence unifamiliale à d'autres... et optez pour les nombreux avantages de la copropriété. Le condominium **LE NEUVIAL** a ce qu'il vous faut et **c'est bien mieux!**...



Salle de séjour confortable



Salle à manger

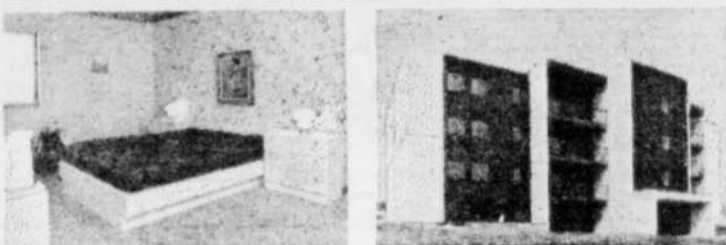

Chambre principale



Venez nous rencontrer et nous vous offrirons des conditions de financement incomparables.

UNITÉ MODÈLE À VISITER AUJOURD'HUI MÊME

5225, boul. Neuviale, Neufchâtel
Pour informations: Léon Drouin 843-5680

CARRE Dollaire, 2 1/2 MEUBLE, \$225, 3 1/2 \$300, 4 1/2 pas meublé, \$310, 842-7545, 842-3468

CARRE Dollaire, 4 1/2, demi sous-sol, repoint, \$310, 623-5531

4 1/2 CHAUFFE, éclairé, stationnement, \$350, Tél. 843-4632, 843-1822

4 1/2 CHAUFFE, éclairé, \$335 par mois, 845-0897, 843-6431

4 1/2, CHAUFFE, éclairé, non meublé, 842-5908, 829-6080

4 1/2, DEMI-SOUS-SOL, porte patio, 843-1521, 842-2946

EXCEPTIONNEL, spacieux 4 1/2, tout compris, 872-1943, 845-9340

GRAND 4 1/2, très propre, chauffé, libre, 1 mois gratuit, jour 842-3323, soir 843-9004

GRAND 4 1/2, 2 balcons, tout compris, novembre, 661-7430, 659-1344

4 1/2 grand, frais peint, cour, piscine, \$370, tout compris, 842-5070

LORETTEVILLE, Etudiants, 2 1/2, meublé, tout compris, \$220, 843-4461

LORETTEVILLE, sous-louer, libre 1er novembre, 4 1/2, chauffé, éclairé, \$335, à discuter, 843-0047

3 1/2, 4 1/2 MEUBLES ou non, chauffés, éclairés, 842-3013

2 MOIS GRATUIT
HENRI IV/STE-GENEVIÈVE

3 1/2, 4 1/2 MEUBLES, possibilité semi-meublés, piscine, 627-2313

2 MOIS GRATUITS
NEUFCHÂTEL, 3 1/2 - \$285, 4 1/2 - \$350, chauffés, 843-4569, 843-2168

MOIS gratuit, 3 1/2, boul. St-Jacques, 842-6063

NEUFCHÂTEL, 3 1/2, meublé, chauffé, 2ème, \$300, 623-5531

NEUFCHÂTEL, Le Jardin du Moulin, 4 1/2, 5 1/2, 872-5948

SOUS-louer, 4 1/2, \$310, chauffé, éclairé, 842-0205

4 1/2, STATIONNEMENT, entrée laveuse-sécheuse, SERGE 643-6222, soir 843-3452

ST-CHARLES, 4 1/2, chauffé, eau chaude, libre, \$300, 623-0605

TRES grand 4 1/2, non meublé, 64 Légaré (202), 843-6439, 843-4847

trans-action MORIN & ASSOCIÉS COURTIERS INC.

A VENDRE 9 LOGEMENTS

Entièrement loués. Aubaine spéciale pour vente rapide, très propre. 7x4 pièces - 2x2 1/2 pièces.

Revenu brut \$32.000
Claude Amyot
656-6166 - 683-2103

409 MONTCALM

A ALLER voir, 2 1/2, 3 1/2, tranquilles, refaits à neuf, rue Joffre, 628-6483

HABITAT 435-440
A louer, 3 pièces: \$415, 4 pièces: \$485, 6 pièces: \$700, chauffés, éclairés, etc., 687-1125

ACCOMMODANT, 1 1/2, meublé balcon, très clair, comme neuf, \$270, tout compris, 681-5341

A COTE Plaines, sous-louer, 4 pièces, Jardins Mérici, demander G. Chapeau, jour 643-2126, soir 681-8081, 843-2468

A COTE Plaines, sous-louer, 4 pièces, Jardins Mérici, après 17h30, 687-1232, 653-6395

7 1/2 A LOUER, 3ème étage, rue Père Marquette, chauffé, \$525, stationnement compris, Libre 1er décembre, 681-9187, après 17h30

A LOUER
SUPER condo, près hôpital St-Sacrement, 4 1/2, 3 chambres, salle lavages, stationnement intérieur, 628-2733, 514-937-4221

ARRIERE Château, Neuve, 3 1/2, semi-meublé, \$450, 656-0573

APPARTEMENTS
LE ST-LAURENT
Edifice de prestige
250 ouest Grande-Allée
- FACE PLAINES, MUSÉE
- PRES PARLEMENT
- PORTIER ET CONCIERGE
- PISCINE INT. SAUNA
- TERRASSE-SOLEIL
- STATIONNEMENT INT.
- RESTAURANT
- ACCOMMODATION
Studio semi-meublé, meublé App. 1, 2, 3 chambres Penthouse; 2 et 3 chambres Service hôtelier

529-0089
M. Saint-Laurent Gérant

APPARTEMENT luxueux 6 pièces, 3 chambres, site privilégié, prix réduit, 687-2174, 687-2340

AU MEILLEUR prix dans Montcalm, 4 1/2, 5 1/2 libres immédiatement, \$350, à \$390, chauffés, jour 529-6237, soir, fin de semaine 527-3766

AVENUE Du Parc, libre, 2 pièces, meublé, salle bains, chauffé, éclairé, stationnement, très propre, \$185, 529-5452

AVENUE Laurier, superbe 7 pièces, 2 étages, 3 chambres, salle à manger, foyer, refait à neuf, stationnement, libre, \$850, 694-9199, 647-1953

AVENUE Laurier, près plaines, 9 pièces, rénové, 2 salles de bains, stationnement, jour 529-6237, soir, fin de semaine, 522-8045

A VOIR, 5 1/2, \$400, 6 1/2, \$485, chauffés, 658-4440, 524-0308

A VOIR
Spacieux 4 1/2, \$420, Joffre, Balcon, stationnement, Bloc impeccable bien situé, 687-0411, 681-3018

Beau 7 pièces, chemin St-Louis, stationnement compris, Libre 1er décembre, 681-9187, après 17h30, \$595, 527-6048

BELVEDERE, près hôpital St-Sacrement, grand 4 1/2, chauffé, eau chaude, entrée laveuse-sécheuse, possibilité stationnement, \$330, mois, 527-3308

BELVEDERE, Ste-Fov, beau 5 1/2, 1er plancher, \$445, 527-0608

BOUGAINVILLE, grand 7 1/2, sous-louer, chauffé, novembre, \$600, par mois, 681-9948

BOURLAMAQUE, 5 1/2, tout compris, \$450, soir, 527-5533

CALIXA-LAVALLÉE, 5 1/2 \$390, 3 1/2 \$285, 527-7871, 623-3435

CALIXA-LAVALLÉE 440, 4 1/2, chauffé, libre, \$390, 659-1539

CALIXA-Lavallée, 2 1/2, 3 1/2, chauffés, eau chaude, 688-0190

4 1/2, chauffé, éclairé, rénové, stationnement, \$425, rue Fraser 647-1281, 656-9428

3 1/2, CHAUFFE, \$270, meublé si désiré, 527-3383, 656-0573

4 1/2, CHAUFFE, éclairé, stationnement, décembre, \$360, 653-5853

1121 CHEMIN Ste-Fov, 2 1/2 pièces, palette, réfrigérateur, chauffe, eau chaude, ascenseur, libre immédiatement, \$325, 683-2103

CHEMIN Ste-Fov, 1 1/2 meublé, chauffe, éclairé, 683-2101 avant 16h30

CHEMIN St-Louis, grand 3 1/2, sous-sol, clair, \$300, 527-6048

CONDOMINIUM Mérici, 4 1/2, vue fleuve, luxueux, chauffé, garage, Demander Claude Doré, jour 687-2700, soir 683-1677

CONDOMINIUM Bellevue, grand 3 1/2, garage intérieur inclus, \$495, mois, 658-0641, 653-8565

CONDO Mérici, 1 chambre, vue sur le fleuve, 2 stationnements, piscine, 845-0590

DE Bernières, luxueux 5 pièces, vue Plaines, libre, 659-2385

DECEMBRE, sous-louer, beau 3 1/2, semi-meublé, chauffé, stationnement, 527-0661 soir

1480 DE Montmorency, 5 pièces, \$430, non chauffé, 527-9170

DUPLEX, Place Mérici, 1600 plus sous-sol, 3 chambres, 2 salles bains, refait neuf, 681-8697

FACE aux Plaines, studio, tout fourni avec stationnement, \$260, soir, 651-7515

1376 GARNIER, app. 1, 1er plancher, 4 1/2, chauffé, \$395, entre 17 et 19h, 683-2430

GRAND
2 CHAMBRES
1200 pi. ca.
à partir de \$650.00
Jardin Mérici, 688-1630

GRAND
3 CHAMBRES
1600 pi. ca.
à partir de \$835.00
Jardin Mérici 688-1630

JARDIN Mérici, grand 6 pièces, 3 chambres, balcons, bail 1 an, \$725, 683-8003, 835-7121 ext. 3218

JARDINS Manrèse, grand 4 1/2, 8ème étage, garage, \$625, tout compris, 822-1447

GRAND
4 PIÈCES
800 pi. ca.
\$550.00
Jardins Mérici 688-1630

GRAND 5 1/2 sous-louer 1er novembre, chauffé, stationnement pour petite voiture, autobus à 5 minutes, soir 683-7963

GRAND 4 1/2, ensoleillé, rue Holland, libre immédiatement, 692-2539, 832-0767, 694-0799

GRAND 6 1/2, près plaines, appartement, \$630, 524-2007, 522-1457

3 1/2, 5 1/2, GRANDE-ALLÉE, \$440 à \$630, concierge, stationnement, ascenseur, 524-3007

IMMEDIATEMENT, 1149 chemin Ste-Fov, luxueux 7 pièces, \$590, par mois, 683-2829

JARDIN Mérici, 13e étage, 3 pièces, vue Laurentides, libre novembre, \$425, avec stationnement, jour 653-9203, soir 658-3172

JARDINS MERICI
UN MOIS GRATUIT,
Vaste 4 pièces, sous-louer pour 7 mois, (avec nouveau bail), stationnements intérieurs, 688-0605

JARDINS Mérici, magnifique 4 pièces, avec terrasse, face au fleuve, 681-2211

LE CLARIDGE, 5 1/2, 6 1/2, immédiatement, 529-5458

LE LAURIER
3 1/2, 5 1/2, 6 PIÈCES
524-9129, 628-0654

Le Montmorency
Edifice Select
165 Grande-Allée est
- GRANDE CLASSE
- PORTIER JOUR ET NUIT
- SECURITE MAXIMALE
- PISCINE
- SALLE DE RECEPTIONS
- STATIONNEMENT intérieur
- A PROXIMITE DE
- TOUS LES SERVICES

STUDIO, 3 1/2, 5 1/2
libres immédiatement
POUR VISITE
S'ADRESSER AU PORTIER

687-2610, 524-6368

MARGUERITE-Bourgeois, 6 1/2, rénové, chauffé, stationnement, 1er novembre, \$550, 683-9966

1450 MARIE-ROLLET, beau 5 pièces, \$475, 527-9170

3 1/2, MERICI, sous-location, meublé, chauffé, éclairé, vue sur fleuve, libre, soir, fin de semaine 524-8286, jour Paule 643-7123

3 1/2 MEUBLE, \$230, près hôpital St-Sacrement, soir 527-8783

MONCTON, 2 1/2, semi-meublé, demi-sous-sol, eau chaude fournie, \$225, 687-3165

2 1/2, 3 1/2, 4 1/2, MEUBLES, chauffés, éclairés, eau chaude, stationnement, libres, bon prix, pour hiverner seulement, 527-4408

2 1/2, 1 1/2, MEUBLES, chauffés, eau chaude fournie, balcon avant, épreuve feu, Entre 18 et 20 heures: 681-5440

4 1/2 NOVEMBRE, chauffé, eau chaude, stationnement, \$390, 522-3912, 687-2281

OCTOBRE, 8 pièces, \$590, non chauffé, 683-2829

PARC Samuel Holland, 5 1/2, chauffé, 11ème étage, piscine, stationnement, \$735, jour: 667-8554, local 46; soir: 687-4784

PARC Samuel-Holland, salon, salle à manger, une chambre, \$525, libre, 659-2385

3 1/2, PERE-Marquette, semi-meublé, garage intérieur, \$440, par mois, après 18 heures 527-6026

PERE-MARQUETTE, grand 2 1/2, semi-meublé, tranquille, bien situé, \$260, libre, 527-2329, 683-9418

5 PIÈCES, chauffé, \$450, 815 ave nue Lévis

4 1/2 PIÈCES, refait à neuf, chauffé, stationnement, 1er novembre, \$425, soir 527-7801

PLACE DES BRAVES
3 1/2, 4 1/2, 5 1/2, EPREUVE feu, buanderie chaude, eau chaude, électricité, piscine, sauna Informations: 846 Chemin Ste-Fov, (dépanneur) ou app. 116 Tel. 687-2610, 683-5522

PRES Belvédère, 6 pièces, rénové, novembre, \$480, tout compris, 527-2003, 527-3940

ST-SACREMENT près Charlevoix, 4 1/2 plus sous-sol, 872-1711

LOGEMENTS
maître

412 RIVE-SUD
CHARNY, 4 1/2, insonorisé, près pont, boisé, \$375., 832-0866.

CHARNY, centre-ville, premier étage et sous-sol, \$300, non chauffé, non éclairé, 832-6325, 832-2733.

CHARNY CONSTRUCTION 1981 4 1/2 PIÈCES, immédiatement, La-bonté - Lemaire 832-8882, 832-0952.

CHARNY LE 1771 DES CHUTES 4 1/2, chauffés, éclairés, semi-meublés ou non, libres immédiatement, 1 mois gratuit, 832-0996.

CHARNY, sous-louer, grand 5 1/2, \$385, tout compris, 832-2004.

CONDOMINIUM, 4 1/2, St-Jean Chrystostome, neuf, moderne, insonorisé, 839-4440.

DOMAINE des Hauts Bois, grand 2 1/2, chauffé, éclairé, entrée privée, stationnement, terrasse privée, 1 grande galerie, libre 1er décembre, \$300, mois, 839-3465.

DOMAINE des Hauts Bois, 4 1/2, 1 chambre à coucher, chauffé, éclairé, foyer, vue sur le fleuve, 2 grandes galeries, \$525, mois, libre 1er décembre, 839-3465, 839-5035.

ENTRE Chorny et St-Jean, 4 km, du Pont Laporte, luxueux duplex 5 pièces, neuf, sur bord rivière Chaudière, chauffé, éclairé, libre, 832-2267 après 17 heures.

HABITAT 2000 CHARNY, 4 1/2, à l'abri du feu, construction en béton, \$390, tout compris, Résidence: 653-0955, bureau: 832-6123.

LAUZON, 5 1/2, près cegep, centre d'achats, 833-9876.

LEVIS 3 1/2, 4 1/2, SPACIEUX, moderne, près hôpital, tout service.

SOIR 837-2980

LEVIS, 4 1/2, chauffé, éclairé, propre, près Mouvement Desordains, libre 1er janvier, 837-8485.

LEVIS, 4 1/2 sous-louer, 2 semaines gratifiées, près centre d'achats, très propre, 837-3343, 837-3387.

LEVIS, grand 3 1/2, moderne, bien situé, 831-8631, 833-6316.

LEVIS, St-David, 4 1/2, moderne, spacieux, bien situé, tous les services, 837-0511.

LEVIS, vue fleuve, 4 1/2 pièces, refait à neuf, chauffage inclus, stationnement, occupation immédiate, \$275., 833-1557, 837-3814.

5 MINUTES Ste-Foy, 2 1/2, 4 1/2, St-Rémo, 831-4812, 831-4535.

CHARNY, 1 mois gratuit, 4 1/2, décembre, 832-6074, 832-6253.

PLACE KENNEDY 2 1/2 à 4 1/2, MEUBLES désiré, tout compris, 837-0853.

ST-HENRI, 5 1/2, meublé ou non, chauffé, éclairé, 833-6771.

ST-JEAN Chrystostome, jumelé, 2 étages, foyer, \$475., chauffé, éclairé, 832-6964, soir 845-9294.

ST-JEAN Chrystostome, grand 5 1/2, stationnement, entrée laveuse, sècheuse, novembre, 839-3297, 839-5667.

ST-JEAN Chrystostome, rue Jorcan, 4 1/2 pièces, chauffé, éclairé, neuf, insonorisé, stationnement, à partir \$350, par mois, 839-4643.

ST-JEAN Chrystostome, jumelé, 5 1/2, boisé, \$430., un mois gratuit, 831-1731 soir.

ST-JEAN CHRYSOSTOME, aubaine grand 5 1/2, prix réduit, 839-3297, 839-5667, 527-7873.

ST-JEAN Chrystostome, 3 1/2, \$240, tout compris, 839-4365, 522-5352.

ST-REDEMPTEUR, grand 4 1/2, meublé ou non, entrée laveuse, sècheuse, frais peints, tapis, stationnement 831-2374.

ST-REDEMPTEUR, duplex, 5 1/2, plus \$45., 831-5826.

ST-REDEMPTEUR, 5 1/2, dans jumelé, \$425, mois, soir 831-9918.

ST-ROMUALD, 5 1/2, rénovation, \$380, services inclus, tout éclairage, près arena, soir, 839-5266.

ST-ROMUALD, 3 1/2, \$325., tout compris, spacieux, libre, 839-4516.

ST-ROMUALD, 3 1/2, chauffé, éclairé, 839-0605.

ST-ROMUALD, grand 4 1/2, chauffé, \$220., 839-8487 après 18h.

ST-ROMUALD, logement 5 1/2, sous-louer, 1er décembre, \$285, mois chauffé, 839-7627.

ST-ROMUALD, sous-louer 1er novembre, 3 1/2, chauffé, éclairé, \$250, mois, après 17h 839-9791.

ST-VALLIER, maison jumelée 2 étages, 359 de la Grève, 527-1387.

CHARNY
3 1/2 - 4 1/2
meublé si désiré
832-6802

412 RIVE-SUD

4 1/2, TAPIS, chauffé, éclairé, stationnement, libre, 26 avenue Pie X, Lévis, 837-2985.

UN MOIS GRATUIT CHARNY, 4 1/2, remis à neuf, \$360, tout compris, résidence: 653-0955, bureau: 832-6123.

URGENT sous-louer, 4 1/2 moderne, 1 chambre, chauffé éclairé, prix réduit, Houts Bois, St-Romuald, 831-1759.

413 STE-FOY
3 1/2, MEUBLES, chauffés, près université, 659-3024.

A ABORDER, \$355., grand 4 1/2, chauffé, autobus, buanderie, stationnement, 653-2174, 656-1265.

A ALLER visiter, 4 1/2, 5 1/2, possibilité meublés, mois gratuit, 872-7261, 872-8331, 653-2567.

A ALLER voir, près centres d'achats, hôpital, université, 1 1/2, 3 1/2, 4 1/2, à louer, tout compris, chemin St-Louis, 658-6832, 681-8194, lundi au vendredi.

A ALLER voir, tout compris, 1 1/2 à louer, rue de Norvège, 658-9143.

A ALLER voir, tout compris, 1 1/2 à louer, rue de Norvège, 658-9143.

A BAS PRIX
4 1/2, 1 mois gratuit, plus poêle et réfrigérateur, frais peints, murs, planchers, grandes pièces, 659-5864, 653-1981, 651-1783.

A bas prix, 4 1/2, très propre, \$340., fenêtres panoramiques, chauffé, stationnement, 658-6432, 522-4708.

ABORDABLE, 2 1/2, 840 Lauzon, tout compris, 658-0718, 658-4298.

ABORDABLE, 4 1/2, réduit, 623-3055, 522-5920, 875-3915.

ABORDABLE, grands 3 1/2, chauffés, éclairés, stationnement, libres, 658-8184, 872-3380, 872-8022.

ABORDABLE, 3 1/2, 4 1/2, bien situés, repeints, conciergerie, 651-2861.

ABORDABLE, sous-louer, grand 5 1/2, \$375., vue sur Laurentides, chauffé, eau chaude, entrée laveuse, sècheuse, repeint, mois gratuit, 659-5882.

AGREABLE, 4 1/2, stationnement, tapis, 3270 Valombreuse, 656-9043.

AGREABLE, propre, grand, 6 1/2, chauffé, proximité université, 658-0318 après 18 heures.

A LOUER
BEAUX 5 1/2, BIEN SITUÉS
Peinture récente, beau ménage, 651-9443

A PLACE Duplessis, votre 3 1/2, meublé ou non, vous attendez, bail 9-12 mois, 12ème mois gratuit, piscine intérieure, 651-6157.

APP. MARICOURT 1 MOIS GRATUIT 3 1/2 meublés désiré, piscine et stationnement intérieurs, près Ministère du Revenu, 653-4054.

APPARTEMENTS NEUFS TOURS POINTE STE-FOY Luxueux 3 1/2, 4 1/2, 5 1/2, immédiatement, vue sur les Laurentides, grand balcon, chauffés, éclairés, entrée laveuse, sècheuse, piscine, stationnement intérieur. int.: 750 Gingras, Ste-Foy 653-4100

APPARTEMENT neuf, 4 1/2, libre, tout compris 687-3928.

A sous-louer, 4 pièces, chauffé, éclairé, garage, immeuble des Seigneurs, janvier, soir 656-9516.

A SOUS-louer, 1er mars 1983, beau 4 1/2, près Ministère du Revenu, 656-0783 soir.

A SOUS-louer, 4 1/2, très bonne condition, 628-8307 heure souper.

4 1/2 A SOUS-louer, de Norvège, décembre, 659-2269.

A SOUS-louer, 2 1/2, novembre, \$295, semi-meublé chauffé, éclairé, 651-9409, soir, 653-0918 jour.

A SOUS-LOUER, logement meublé, Ste-Foy, informations très avantageuses, 651-8171.

A sous-louer pas cher, 4 1/2, non meublé, près université, 656-1385.

CONDO
DOMAINE
BEAUREGARD
1 MOIS GRATUIT
A LOUER
2 chambres à coucher à partir de \$550
3 chambres à coucher à partir de \$695
4 chambres à coucher à partir de \$775
Renseignements: 658-7383

Les tours de la Pointe Ste-Foy
VISITEZ NOS APPARTEMENTS MODELES
750, RUE GINGRAS STE-FOY, QUE.
TEL.: 653-4100

PHASE 1
PHASE 2
OCCUPATION IMMEDIATE

3 1/2, 4 1/2, ELECTRICITE, tranquillité, vue fleuve, 658-1228.

ATTENTION
Poêle et réfrigérateur gratuits, avec location d'un an, 1 1/2 à 4 1/2, près Ministère du Revenu, 651-9443

ATTENTION
PRIX REDUIT
1 MOIS GRATUIT
PLACE VERSAILLES
4 ET 5 PIÈCES, meublés si désiré, piscine et stationnement intérieurs, ascenseur, service de conciergerie.

653-1012
OFFRE DE BAIL
2 ANS
SANS AUGMENTATION

AU 1105 Dillon, immédiatement, grand 2 1/2, 651-7686, 839-7981.

AU 1091 Dillon, immédiatement, grand 2 1/2, 639-7981, 651-3576.

AUBAINE
3 1/2 MEUBLE, \$365., très propre, chauffé, éclairé, buanderie, stationnement, conciergerie, 930 Bégon, 653-8002.

AUBAINE, 4 1/2, luxueux, prix réduit, 656-0535.

AUBAINE, à sous-louer, 3 1/2, très grand, luxueux, propre, toutes commodités, \$365, mois tout compris, 658-5362.

AUBAINE, spacieux 4 1/2, non meublé, entrée laveuse, sècheuse, piscine, près autobus, \$374, pour \$340, tout compris, 658-8630.

AUPRES chemin Ste-Foy, 2 1/2 meublé, 653-9089, 651-0915.

AVANTAGEUX! Maison-condo, bricole et cède, 9 pièces sur 3 étages, 3 chambres, ouvert sur parc, décoré de cèdre, foyer, piscine extérieure chauffée 20 x 40, du propriétaire, 651-2343.

A VISITER
Appartements repeints à neuf 1 1/2 à 4 1/2, meublé si désiré, PRES MINISTERE REVENU 651-9443

A VISITER
TERRASSE
MARICOURT
1 1/2, 2 1/2, 3 1/2, 4 1/2, 5 1/2, libres immédiatement, chauffés, éclairés, tous services, 2 piscines chauffées, court de tennis, buanderie, bureau 3320 Terrasse Maricourt, app.11 653-6549.

A VOIR
LIBRE, grand 4 1/2, vue Laurentides, tout compris, plancher béton, insonorisé, stationnement intérieur et extérieur, 687-2164.

A VOIR, Pierre Cornette, 3 1/2, semi-meublé si désiré, octobre-novembre gratuits, 871-0192.

BAKOUA
OCTOBRE GRATUIT
6 1/2, REFAIT à neuf, tout compris, tapis, garage chauffé, 2 balcons, service de buanderie, tranquillité, très bien situé, 653-5706.

BAS PRIX
3 1/2, 4 1/2, PRES université, propres, services inclus, 658-8965.

4 1/2, 3 1/2, GRANDS, ensoleillés, tranquille, mois gratuit, 651-5578.

BEGON-4-BOURGEOIS
2 1/2, 3 1/2, 4 1/2, 5 1/2, très propres, chauffés, éclairés, buanderie, piscine, extérieure, stationnement, conciergerie, 930 Bégon, 653-8002.

Place Bonne
Entente
POELE, REFRIGERATEUR
FOURNIS GRATUITEMENT
1 1/2 à 4 1/2 PIÈCES
658-7455.

BOURGOGNE, immédiatement: 3 1/2, novembre: 4 1/2, entrée laveuse, sècheuse, services inclus, 659-1001, 659-7197.

CHANDINE Groulx, sous-louer 5 1/2, tout compris, entrée laveuse, sècheuse, décembre ou janvier, \$409., soir: 659-5789.

2220 CHAPDELEINE, #1104, grand 3 1/2, semi-meublé, côté ouest, \$405., libre 1er novembre, 656-2076, 658-4683.

4 1/2, CHAUFFE, éclairé, stationnement, non meublé, en décembre, \$375., 655 Norvège, 658-8722.

3 1/2, CHAUFFE, éclairé, non meublé, près ministère Revenu, 658-5676.

1 1/2 CHAUFFE, éclairé, garage, piscine, \$284., 658-4623.

5 1/2 CHAUFFE, éclairé, près cegep, université, \$485., 659-1056.

1 1/2 CHAUFFE éclairé meublé stationnement, \$195., 651-6917.

3 1/2 CHAUFFE, éclairé, 3204 Chemin Ste-Foy, 659-3541.

4 1/2 CHAUFFE, eau chaude, 831-3318.

4 1/2 CHAUFFE, eau chaude, repeint, Plaza Lavoi, \$340., 658-2039.

5 1/2 CHAUFFE, propre, près Lavigerie, Michelaga, \$375., par mois, 683-7027.

5 1/2, CHAUFFE, sous-louer 1er novembre ou décembre, 658-1355.

4 1/2, CHAUFFE, stationnement, 2 balcons, libre 1er décembre, \$350., 1-477-2013.

CHEMIN Ste-Foy (3025), 1 1/2, 3 1/2, tout compris, 653-4185, 849-3457.

CHEMIN St-Louis, tranquillité, 2 1/2, 3 1/2, 4 1/2, 653-0999, 651-8880.

CHEMIN St-Louis, 4 1/2 sur 2 étages, piscine, 653-6565.

4 1/2 CHEMIN St-Louis, chauffé, éclairé, 659-5695.

CONCORDE, conciergerie, 4 1/2, chauffé, eau chaude, stationnement, buanderie, piscine 653-2946.

4 1/2, Concorde, conciergerie intéressée, léger débourse, 683-4783.

Condo Jean Royer
Près CHULL, université Lavoi, 7 1/2, 1,700 pieds carrés, plus sous-sol, très luxueux, 3 chambres, 2 salles bains, climatisé, laver, aspirateur central, 2 stationnements, \$850., tout inclus, 683-1327.

CONDOMINIUM Jean Royer, 4 1/2, luxueux, foyer, balcon, 1 pièce au sous-sol, \$550., 651-4197.

CONDO, près université, cegep, endroit tranquille, 6 pièces, 3 chambres, \$625., soir 651-8297.

DECEMBRE, 3 1/2, Rougemont, meublé ou non, 658-5158, 651-5735.

DECEMBRE, deux 4 1/2, chauffés, eau chaude, entrée laveuse sècheuse, stationnement extérieur, 681-7994, 683-9670.

\$25, DE MOINS, 5 1/2, à sous-louer 1er novembre, 791 Nérée Tremblay, 658-4465.

DEUX MOIS gratuits, France-Prime, novembre, 4 1/2, 3 1/2, semi-meublés, 659-1001, 658-1256.

PLACE de la CONCORDE
Ste-Foy
3 - 3 1/2 - 4 - 5
Chauffé, eau chaude, éclairé, stationnement int. et ext., piscine, sauna.
658-6268
658-0858
651-7550

GRANDS 4 1/2, 3 1/2, bien situés, intercom, mois gratuit, 658-5281.

GRAND 4 1/2, non meublé, entrée laveuse, sècheuse, chauffé, éclairé, près université, cegep, stationnement, libre immédiatement, \$350, tout compris, 837-1686.

GRAND 5 1/2, 2 chambres de bains, 1er planche, libre 1er novembre, \$525., 681-8647, 651-9676.

GRAND 4 1/2, sous-louer, 1er novembre, soir 659-5811.

GRAND 3 1/2, \$330., 5 1/2 \$400., piscine, 658-4133, 525-9503.

GRAND 4 1/2, semi-meublé, demi-sous-sol, \$325., 651-7279.

GRAND 3 1/2, insonorisé, semi-meublé, \$398., décembre, 658-3085.

GRAND 5 1/2, meublé ou non, près université, 658-5888.

GRAND 4 1/2, décembre ou janvier, Jour 835-7145, soir 658-2194.

GRAND 4 1/2, sous-louer, 1er janvier, tout compris, \$370., 659-7039.

GRANDS 4 1/2, libres, éclairés, chauffés, stationnement intérieur, piscine, très propres, bien situés, meublés si désiré 651-9443.

IMM. DES SEIGNEURS
Piscine ext. dans parc boisé
Piscine int. confort santé
SOUS-LOCATION, REDUIT
POSSIBILITE BAIL 2 ANS
2 1/2, 3, 4, 5, Ascenseur, garage, meublé si désiré, 651-0861, 651-8698.

IMPECCABLE, 5 1/2, sous-location décembre, \$350, chauffé, quadruplex, cour, 653-5328, 681-9084.

4 INSONORISE, garage, piscine intérieure, \$356., 658-5536, 687-4451.

LAFOREST 2 1/2 meublés si désiré, 1 1/2, 2 1/2, chauffés, stationnement, conciergerie, buanderie, 656-0771.

GRAND 4 1/2, semi-meublé si désiré, entrée laveuse, sècheuse, 1er janvier, immédiatement, novembre, 658-7081.

LAROCHE, 2 1/2 meublé si désiré, chauffé, stationnement, buanderie, conciergerie, 651-4637.

LAUZON logement 5 1/2, \$370, mois, 162 Hypolite Bernier, près cegep, soir, 833-6343.

LECHASSEUR, 4 1/2, 5 1/2 pièces, possibilité semi-meublé, chauffé, stationnement, buanderie, conciergerie, 659-3196.

LE CHASSEUR, 3 1/2 à sous-louer, 1 mois gratuit, \$294, mois chauffé, 653-5768.

LECHASSEUR, 3 1/2, poêle, chauffé, éclairé, 658-0738, 628-0854.

LE CHATEL
3480-90 McCartney, 1 1/2, 3 1/2, 4 1/2, 5 1/2, piscine, sauna, stationnement, 651-7189, 683-2484.

LES JARDINS DU VALLON
Construction récente, 2 1/2 (3 chambre), 4 1/2, 5 1/2, meublés désiré, près université, cegep, tapis mur-à-mur, chauffés, éclairés, stationnement, buanderie, Bureau de location: 3740 Chapdelaine, app. 4, Tel. jour 687-2610, soir 659-2516.

LE VILLERAY, 3 1/2, 4 1/2, 5 1/2, libres, 872-5948.

LIBRE, 715 Myrand, 5 pièces, près université, \$420, 527-9170.

LIBRE immédiatement, 4 1/2 pièces, chauffé, \$285., 653-8747.

LOUIS-RIEL, grands, 4 1/2, 5 1/2, chauffés, 658-6981, 653-9670.

MARICOURT, 3 1/2, non meublé, propre, \$335, mois, 658-2455.

3 1/2, MEUBLE, chauffé, éclairé, stationnement, \$375., 658-0808.

2 1/2 ME

LOGEMENTS
suite

416 ST-SAUVEUR

LOGEMENT 4 1/2, refait à neuf complètement, libre 1er novembre, \$265, par mois, 831-8868

4 1/2, NON chauffé, non éclairé, \$245, immédiatement, 694-1594

PAROISSE Sacré-Coeur, 5 pièces, 3ème étage, 683-0639

PERE-Grenier, studio, entièrement renové, \$225, références exigées, après 18h, 872-3699

PERE-Grenier, 4 pièces entièrement renové, \$275, références exigées, après 18h, 872-3699

PERE Grenier, 5 1/2, non meublé, non chauffé, \$235, 523-7350

3 PIÈCES, libre immédiatement, St-Vallier/St-Luc, \$150, 623-2869, entre 17-19 heures.

5 PIÈCES, moderne, meublé, chauffé, éclairé, \$225, 683-0629

4 PIÈCES, salle bains, chauffage électrique et eau chaude au frais du locataire, très propre, libre 1er novembre, 522-0032 après 17 heures.

SOUS-louer, 4 1/2, chauffé, eau chaude, stationnement petite voiture, \$225, novembre, 529-4612

SACRE-COEUR, grand 6 1/2, renové dernièrement, \$250, 871-2307

ST-SAUVEUR, chauffage électrique, Kirouac, 3 1/2, \$165, St-Germain 2 1/2, \$190, Bipouvette 3 1/2, \$175, 524-0170

STUDIO et chambre à louer, renovés entièrement à neuf, libres immédiatement, 525-8438

418 SILLERY

5 1/2, 3 CHAMBRES, renové, sous-location, \$400, 656-0573

CHANOINE Morel, grand 7 1/2 dans immeuble 2 logements, chauffé, éclairé, entrée laveuse, sècheuse, stationnement, foyer, 522-5678 code 257

FORGET, 6 1/2, 2 étages, avec stationnement, 681-8745

GRAND 3 1/2, chauffé, éclairé, terrasse, Maguire, 687-9420, 681-3978

JARDIN Coulonge, 3 1/2, semi-meublé, libre 1er novembre, \$490, entre 17 et 20h 683-9374

JARDINS de Coulonge, 5 pièces, prix à discuter, sous-location 1er novembre au décembre au 1er juillet, 681-8018

LIBRE 1er décembre, 3 1/2, entièrement meublé, eau chaude, chauffage électrique, stationnement avec prise, tout compris, \$300, mois, 527-5161, soir

LIBRE, 1285 Chanoine-Morel, 5 pièces, propre, \$395, 527-9170

MEUBLE, 2 pièces, stationnement, piscine, 527-2320, 839-4863

2 1/2, MEUBLE, près université, \$225, mois, 683-7079, 522-3383

PRES université, 1 1/2 meublé, chauffé, éclairé, laveuse, sècheuse, \$250, 683-7394

Condominium
LOCATION AVEC OPTION D'ACHAT



dominant le fleuve à Sillery
1490, av. Beau Lieu, suite 907
681-6737

RUE Harriet, grand 5 1/2, 2ème étage, libre, \$395, après 18 heures 683-0514

4 1/2 SEMI-meublé, près université, chauffé, libre immédiatement, 878-3177

SILLERY PLAZA

1 1/2, 3 1/2, 5 1/2, LIBRES
653-0164, 628-0854

WILLIAM, 4, impeccable, demi-sous-sol, \$350, 527-9170

Sillery

Dominant le fleuve
Studios 4 5 à pcs
1490, av. Beau Lieu suite 907



les jardins de coulonge



681-6737

420 VANIER

AUBAINE, 4 1/2, chauffé, éclairé, stationnement, balcon, laveuse, sècheuse, \$295, soir 683-8756

4 1/2 CHAUFFÉ, éclairé, propre, possible, libre, 659-2444, 527-4145

GRAND 3 1/2, demi-sous-sol, entrée laveuse, sècheuse, chauffé, eau chaude fournie, stationnement, \$267, par mois, libre 1er novembre, possibilité signer bail jusqu'à octobre 1983, 681-3815

GRAND 5 1/2, chauffé, quadrex, avenue Baker, \$350, 688-8270

JARDINS DE LA RIVE
REALISATION COUILLARD
Logements modernes 3 1/2, 4 1/2, 5 1/2, tous services compris, 779 boul. Home, app. 4, 681-0252

2 1/2 MEUBLE, non chauffé, non éclairé, 628-9346

1 MOIS GRATUIT

3 1/2, meubles si désiré, libres, 681-6444, 687-2570

NOVEMBRE, 2 pièces, meublées, chauffées, éclairées, 527-1305

SANTERRE, 4 1/2, 2ème, \$345, demi-sous-sol \$225, 623-5531

432 MAISONS À LOUER

A BEAUPORT, jumelé à louer, moderne,oyer à discuter, secteur résidentiel, 661-6889

A BERNIERES, jumelé, 5 minutes Place Laurier, 831-1666

A CHARLESBOURG, canadienne, Paul Comtois, près des écoles, salon, cuisine, dinette, 2 salles bains, salle familiale, 4 chambres, \$950, 626-2733, 514-937-4221

A CHARLESBOURG, jumelé, 4 chambres, prix raisonnable, 661-2457

A NEUFCHATEL, superbe jumelé moderne, 6 1/2, libre, 658-9540

A POINTE STE FOY

Résidence jumelée, grand, luxueux, 3 chambres, accès chemin Ste-Foy, près Ministère Revenu, mois gratuit, 832-4681

AUBAINE, 6 1/2 très propre, prix à discuter, 871-0410

AUBAINE, 8 1/2, sous-sol fini, garage, \$440, paysager, 832-4378

BEAUPORT, beau jumelé 5 1/2, sous-sol, janvier, \$460, 667-0139

BEAUPORT, bungalow libre, 5 1/2 pièces, électrique, \$515, par mois, non chauffé, 626-3527

BEAUPORT et Neufchâtel, magnifiques jumelés neufs, 3 chambres, 2 salles de bains, portes-patio, près des voies d'accès, à partir de \$475, 843-1451

BEAUPORT, libre décembre, \$475, tout compris, 661-6788

BEAUPORT, unifamiliale brique, impeccable, 6 pièces, semi-meublé (si désiré), magnifique terrain, 839-9147, 683-9024

BELAIR 1506 Adam, neuve, 3 chambres, libre, \$500, 628-4551

BERNIERES, 5 1/2 pièces, meublée, \$400, mois, 831-8363, 872-2034

Les Demeures du Roy

1569, Place Chavigneau

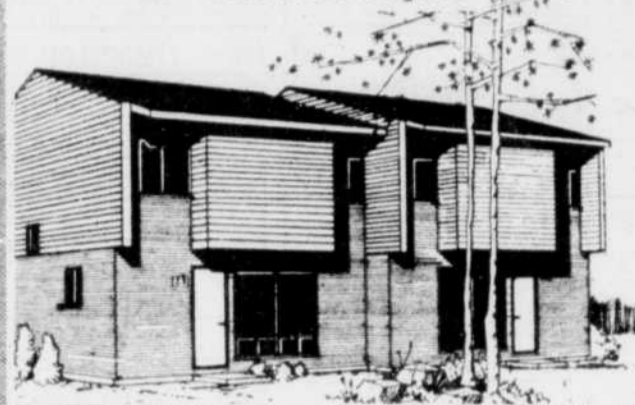

Chemin Ste-Foy à deux pas du ministère du Revenu

À LOUER

Grands jumelées, 3 chambres
Ilot de tranquillité bien intégré

831-3131



Construction VERBOIS

1 MOIS GRATUIT
MAISONS en rangée, construction récente, sur 2 niveaux, 2 salles de bains, stationnement intérieur, à 10 minutes du centre-ville. Modèle A: \$445, modèle B: \$480. Faudbourg Nouvelle-France, 8485, l'Espérance, app. B, 627-5426.

NEUFCHATEL

351 BERLIOZ, jumelé 3 chambres, \$430, 626-5576, 687-2610

NEUFCHATEL, bungalow 3 chambres,abri d'auto, Gendron 653-6770

NEUFCHATEL, jumelé neuf, 5 1/2 pièces, \$432, près Capitale, du Valion, libre décembre, janvier, 845-9296, 626-4462

ORSAINVILLE, jumelé 5 1/2, bel environnement, \$500, 626-1982

MODERNE, EXCLUSIVE UNIFAMILIALE

A partir de **42 000\$** terrain inclus

Semi-détachée: **41 000\$**

13 1/2% 3 ans, accessible à tous les programmes.

• Terrains à partir de **6 500\$**
(Sans taxe de secteur)

• Conseillers d'expérience

constructions **PAGARO** inc. 1971

Bureau des ventes:

• St-Jean-Chrysostome
1104, de l'Église

839-8645

MAISONS PERSONNALISEES



13 1/2
3 ans

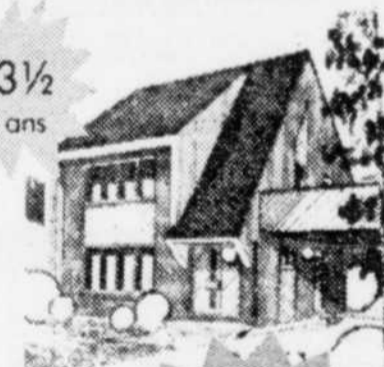

MAISONS A PARTIR DE \$40,000 TERRAIN INCLUS

SUR LA RIVE-SUD A QUELQUES MINUTES DU PONT PIERRE-LAPORTE ST-JEAN-CHRYSOSTOME

Nous avons le souci des détails. Confiez-nous la construction de votre future demeure.

BEAU CHOIX DE TERRAINS DANS UN SECTEUR BOISE NOUS VOUS INFORMERONS AVEC PLAISIR SUR LES PROGRAMMES D'AIDE GOUVERNEMENTALE N'HESITEZ PAS A NOUS RENCONTRER

SOMOLEC INC.

GILLES VALLIERES Président **839-0100**



LES IMMEUBLES JEFFERY HALE

250 et 300, boul. Saint-Cyrille est, Québec

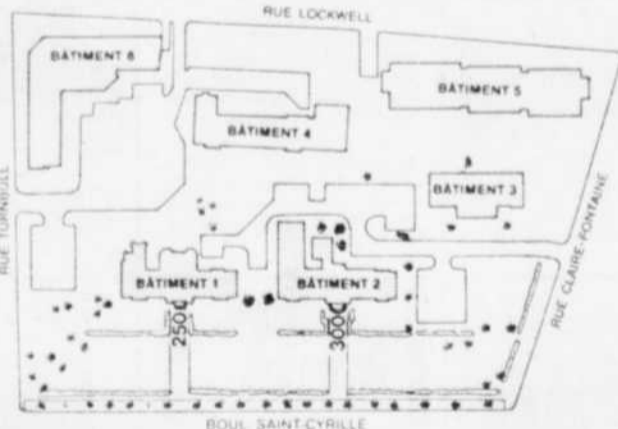

Immeubles reconvertis, propriétés de la Société d'habitation du Québec et gérés par l'organisme sans but lucratif Immeuble populaire de Québec inc.

61 logements neufs à louer dont 10 accessibles aux personnes handicapées.

Prix moyen des loyers

20 - studios 325\$ 32 - 1 c.c. 395\$ 8 - 2 c.c. 470\$ 1 - 3 c.c. 585\$

Caractéristiques - semi-meublé (cuisinière, réfrigérateur), chauffé, éclairé, isolation de haute qualité, tapis, espaces de rangement intérieur, ascenseurs, service de buanderie, 33 aires de stationnement disponibles moyennant location de 25\$ par mois.

Critère d'admissibilité - le revenu brut maximum des occupants lors de la dernière année civile ne doit pas excéder 25 000\$ par année, exception faite pour la location du 3 chambres à coucher.

Dates à retenir

- Du 25 au 30 octobre 1982, de 13h. à 21h., logements ouverts aux visiteurs. Entrée au 250, boul. Saint-Cyrille est, Québec.
- 3 novembre 1982, date limite de réception des formulaires d'inscription à Immeuble populaire de Québec inc., 95, Dorchester sud, Québec, QC G1R 5Y5.
- 5 novembre 1982, tirage au sort des logements.
- 1er décembre 1982, occupation des logements.



432 MAISONS À LOUER

PETITE maison 3 1/2 pièces, avec foyer, semi-meublé, tentures, \$250, par mois, 591 ave. Royale, St-Jean Ile d'Orléans, 527-0534.

PLACE Mérici, grand duplex, 3 chambres, luxueux, 681-6697.

QUARTIER Montcalm, cottage anglais, 15 pièces, \$1,500, non chauffé, non éclairé, 1er novembre, 687-9565, 692-1293.

RIVE-SUD, 35 minutes Place Laurier, maison québécoise rénovée, 656-7431, 1-885-8119, 1-885-9266.

RIVE-SUD, près ponts, 8 pièces, 2 salles bains, sur 2 niveaux, foyer, balcon, patio, boisé, \$550, 839-4820.

SPACIEUSE maison, à Charlesbourg, \$750, 626-6189.

STE-CLAIRE Dorchester, 3 niveaux, grand terrain, chauffage bois, électricité, 1-883-2885.

STE-FOY, 10 pièces, 6 chambres, \$600, 1-883-1452, 13 à 17 heures.

STE-FOY, Bois Boulogne, luxueux jumelé, 3 chambres, 1 1/2 salle bains, salon, foyer, salle à diner, sous-sol fini, 527-0509, 875-2065.

STE-FOY cottage jumelé 3 chambres, tapis, sous-sol fini, chauffage électrique, \$540, 653-4841.

STE-FOY, grande maison moderne, 3 chambres, foyer, abri auto, possibilité achat, 658-8673.

STE-FOY, maison éclairée, chauffée, \$500, mois, 1er plancher, près centre Neilson, libre immédiatement, 659-5781, 527-1535.

STE-FOY, très propre, très école, centre d'achats, chauffée, \$595, libre, louer 527-0236, soir 653-3226.

STE-FOY, vue panoramique, propre, foyer, libre 1er novembre, \$600, mois, 656-0895.

ST ETIENNE Lauzon, jumelé, 4 étages, sous-louer, immédiatement, 5/2, \$425, 831-2206, 831-4315.

ST-JEAN Chrysostome, jumelé, 2 étages, foyer, remise, \$475, chauffé, éclairé, 832-6964, 845-9294.

432 MAISONS À LOUER

ST-JEAN Chrysostome, jumelé neuf, 5/2, boisé, \$430, un mois gratuit, 831-1731 soir.

ST-JEAN Chrysostome, jumelé 2 étages, foyer, \$475, chauffé, éclairé, 832-6964, soir 845-9294.

ST-JEAN Chrysostome, vendre ou louer, bungalow 27 x 39, directement propriétaire, 839-4297.

ST-LAMBERT, 1 1/2 étages, rénovée - isolée, novembre, 869-9771.

ST-NICOLAS, maison 5/2, lave-voilette, \$400, mois, non chauffée, après 17 heures 831-5010.

STONEHAM, libre, 6 pièces, poêle combustion, grand terrain, \$450, 872-3874, 848-2238.

ST-REDEMPTEUR, bungalow 5/2 neuf, \$500, par mois, 1-514-649-4544.

ST-ROMUALD, 7/2, foyer, 1er novembre, après 18h, 839-7278.

ST-VALLIER, Rive-Sud, 2 étages, 359 de la Grève, 527-1387.

SUPERBE condo neuf, à louer, 5/2 pièces, voisin Golf Royal Québec, Boischatel, 653-0556.

SUPER CONDO
Neuf, libre, meublé si désiré, \$550, 687-9410, 659-6064.

VENDRE ou louer, Neufchâtel-poisible, 5/2, 842-2463, 832-8211.

437 LOGEMENTS À PARTAGER

STE-FOY, à partager 3 1/2, 2 chambres, meublé, près Place Laurier, après 17hres 658-2067.

4 1/2, \$145, TOUJ inclus, sous chambre à meubler, 651-6999.

446 LES SAULES DUBERGER

DUBERGER, chambre, toutes commodités, entrée privée, 681-2621.

TOUTES commodités, 1-2 personnes, stationnement, 681-0461.

458 SILLERY

CHAMBRES à louer, meublées, cuisine commune équipée, buanderie, stationnement, service d'autoabus, 653-8458, 681-3859.

• Profitez de la baisse des taux d'intérêts
• Bénéficiez des subventions fédérale et municipale
• Faites-la vous-même

KIT DE MAISON

Comment sauver 5 000 à 7 000\$

Prix du kit inclut fondations, maison érigée, revêtement extérieur posé, matériel fourni pour compléter.

28 950\$

Vous n'avez que l'intérieur à compléter. Communiquez avec nous pour plus de renseignements:

849-9829 Jean-Guy Boilard
849-9647 Pierre Parent

Constructeur:

PAUL MARTIN
Division résidentielle
7, chemin des Mélèzes, Lac-Beauport

ABSOLUMENT attrayant, maison, Fossambault près Lac St-Joseph, style campagnard, rénovation partielle, transformable annuel à bon marché avec subvention, financée par propriétaire, seulement \$29,000, 681-6863.

ABSOLUMENT abordable, aucun comptant, jumelé 5 pièces, Ancienne-Lorette, \$419, mois, taxes incluses, 843-3329, soir 681-3989.

ANGE Gardien, maison canadienne, foyer, rivière près, vue sur le fleuve, 822-1155.

A COTE centre de ski, Lac Beauport, 7 pièces, moderne, foyer, urgent, \$69,000, Michel Fossuy courtier 651-1345.

ANCIENNE-LORETTE, 40 x 30, rénové 1979, magnifique terrain, 8 pièces, bien localisé, Real Châlet 658-8534, Trust Royal Courtier 656-9660.

ANCIENNE-LORETTE, beau bungalow, sous-sol fini, prix raisonnable, grand terrain, Thérèse Johnson 653-3294, Trust Royal Courtier 656-9660.

CHAMBRES 440 à 479

440 BANLIEUE
ANCIENNE-Lorette, entrée privée, permis cuisine, Soir 872-6375.

LAC Beauport, 2 chambres, à louer, chauffées, éclairées, tout fourni, 849-3720.

441 BEAUPORT
CHAMBRE, résidence, tranquilité, accès cuisine, buanderie, stationnement, bon chez-soi, après 18hres 663-3780.

MOTEL, meublé ou au mois, bon prix, 663-3503.

442 CAP-ROUGE
CHAMBRE, très moderne, très grande, immédiatement, 656-1568.

443 CHAMPLAIN
CHAMBRE, chauffée, éclairée, poêle, réfrigérateur, libre, rue Garneau, Vieux-Québec, 692-0057.

DAUPHINE, D'Auteuil, chambres meublées, poêle, réfrigérateur, rénovées, 681-3094.

444 CHARLESBOURG
ACCESSOIRES de maison inclus, laveuse, sècheuse, \$40, semaine, 627-5290.

BOUDOIR, meublé, poêle, réfrigérateur, entrée, 228 - 71ème Est.

CHAMBRE avec permis cuisine, entrée privée, 628-5659.

CHAMBRE-boudoir, entrée seule, permis cuisine, évier, 626-3263.

CHAMBRE, lavabo, literie, entrée privée, tapis, ensoleillée, 626-2781.

CHARLESBOURG, près Atrium, Lebourgneuf, accès commodités maison, \$150, soir, 622-1541.

UNE ANNONCE CLASSEE NE COUTE PAS CHER — 647-3311.

447 LIMOIMLOU

CHAMBRE-boudoir, permis cuisine, entrée privée, 663-0252.

PRES Enfant-Jésus, \$30, toutes commodités, 524-5082, 626-6653.

ST-PASCAL, lavabo, service buanderie, conciergerie, 661-6592.

ST PASCAL, toutes commodités, tranquille, 664-0056.

473 CHAMBRES ET PENSIONS

PERSONNE seule désire louer chambre dans grand logement, avec accès cuisine, salon, endroit tranquille, près hôpital Christ-Roi, autobus, magasins, bonnes références. Ecrire au Desf. 237, Le Soleil, Québec, G1K 7J6.

3EME AVENUE, dame prendrait en pension, personne âgée, bonne santé, \$300, mois, soir 651-5175.

ORSAINVILLE, cuisinière, salle de séjour, toilette et douche, pour personne retraitée, 623-0707.

BEAUPORT, chambre et pension pour personne âgée, 663-0406.

BON chez soi, tout âge, Ancienne Lorette, 872-2971.

CHAMBRE pension, à louer, 3ème Avenue, Limoilou, 524-6681.

3E AGE bienvenue Sécurité. Très luxueux, 524-6909.

448 NEUFCHÂTEL LORETTEVILLE

NEUFCHATEL, permis cuisine, toutes commodités, 843-4919.

449 MONTCALM

BERNIERES, calme, accès cuisine, Plaines, 523-1313, 692-2514.

Chambre fournie, plus salaire, pour homme ou femme seule, propre et honnête, pour conciergerie, 651-7515.

1215 CHEMIN Ste-Foy, cuisine commune, 527-4408.

FACE aux Plaines, meublée, demi-sous-sol, toilette, douche, lavabo, cuisine commune, 522-6451, 524-6966.

GRAND boudoir, à neuf, près Grand Théâtre, 878-2508.

GRANDE chambre, ensoleillée, pension si désiré, 661-5119.

GRANDE, frigo, accès cuisine moderne, \$125, 527-1692.

GRANDE, permis cuisine, face plaines, \$42, semaine, 524-0465.

MEUBLEE, près Plaines, tranquille, cuisine commune, 681-7432, 527-4644.

PRES des Plaines, tous les services fournis, 522-7495.

PRES Parlement, face Plaines, cuisine commune, 524-9519.

ST-SACREMENT, 2 chambres, accès cuisine et salon, plusieurs commodités disponibles, 688-8430 louer, 651-4866 soir.

MAISONS SEULES 480 à 519

480 BANLIEUE
1651 ST-OLIVIER, joli bungalow 24 x 40, aucun entretien, 7,150 carrés, moins \$50,000, négociable, possession immédiate, Mingo Ryt 653-1422, Trust Royal courtier 653-3691.

A 20 minutes, moderne, superbe vue fleuve, négociable, David 876-2541, Trust Général courtier.

MAISONNEC

C'EST LE TEMPS D'ACHETER

ÉCONOMISEZ JUSQU'À \$12 500 AVEC LE PROGRAMME D'AIDE DE CORVÉE-HABITATION



SAINT-JEAN-CHRYSOSTOME
784, Commerciale
839-0062
ANCIENNE-LORETTE
4270, boul. Hamel ouest
(Face à Fernand Morissette)
872-4610

452 RIVE-SUD

CHARNY, près Aréna, permis cuisine, entrée privée, 832-6347.

453 STE-FOY

A RETENIR
Qualité-mini-prix, Motel à la semaine \$60, 653-9321.

ARRIERE Place Laurier, poêle, frigo, lavabo, entrée, 653-4379.

AUBAINE, \$120, mois, de la Loire, permis cuisine, évier, 659-3331.

AUBAINE, grande chambre, vaisselle literie fournies, salle bains, cuisine, 653-5500, 831-7815.

BELLE, près université, toutes commodités, intact, 658-7047.

CHAMBRE-boudoir, toilette privée, cuisinière, 656-9507, 739, Sobrevies.

\$60, ET \$70.
CHAMBRES de motel à la semaine, 653-7221.

DOUBLE, accès cuisine, salle de séjour, entrée seule, 656-6178.

GRANDE chambre, 2e plancher, près Place Ste-Foy, 1er novembre, \$165, 651-1588.

PRES cegep Garneau, université, cuisine commune, 842-8338.

PRES cegep, université, belle chambre, libre, buanderie, 658-0536.

PRES Cegep, université, permis cuisine, novembre, 651-4559.

PRES cegep, université, grandes, stationnement, libres, 658-0536.

PRES hôpital Laval, grande chambre, libre novembre, 653-6251.

PRES université, centres d'achats, propre, tranquille, spacieuse, permis cuisine, entrée privée, \$150, mois, soir, 658-4917.

PRES hôpital Laval, chambre à 2 lits, cuisine, bain, buanderie, télé, stationnement, 651-4329.

QUARTIER Laurentien, chambre, tapis, entrée privée, stationnement, \$40, semaine, 872-9577.

ROUTE Suète, semaine de 5 jours, \$25, 658-4787.

RUE Louisiane, permis cuisine, entrée privée, 656-1852 soir.

SIMPLE, télévision, tranquillité, \$50, semaine, 651-9986.

455 ST-ROCH

ACCES facile Haute-Ville, grande, accès cuisine, 529-4067.

GRANDE, propre, tout compris, dinette, frigo, 522-8172, 522-5955.

CHAMBRE boudoir, permis cuisine, libre, 524-0613, 523-4124.

PRES Gare Centrale, \$160, tel. 529-4487, 667-9702.

456 ST-SAUVEUR

BELLE grande chambre, pour personne âgée, 523-0413.

458 SILLERY

CHAMBRE moderne, poêle, réfrigérateur, entrée privée, 681-8334.

trans-action MORIN & ASSOCIÉS COURTIER INC. 683-2103

 REPRISE DE FINANCE, 824 Sicotte, Les Saules, \$44,000, 26 x 40, 4 côtés brique, Jacques Paré 628-2571.	 BEAU, BON, PAS CHER, Lac-Beauport, 44 x 26, \$65,000, sous-sol aménagé, piscine extérieure. Faut la voir! Michel Ducloux 843-8110.	 CAP-ROUGE, jumelé 20 x 30, 6 1/2 pièces, 3 chambres, possibilité location avec option achat, Jean-Marc Desmarais 831-5826.
 SILLERY, cottage 7 pièces, très propre, terrain paysager. Prix abordable, Marc Doré 871-8766.	 SILLERY, 7 pièces plus revenu, foyer, terrain paysager, cabanon, \$78,500, Aline Gaudreault 871-2768.	 VANIER, maison 6 pièces, brique, paysager, clôture, véritable aubaine, très propre, Jean-Guy Blouin 843-4629.
 SILLERY, 9 pièces même étage, très près université, prix vraiment réaliste, Mme Hardy 527-0431.	 CHARLESBOURG, transfert, urgent, superbe résidence, prix compétitif pour secteur, rue Mauriac, Berthe Giguère, 653-0130.	 PROFITEZ SUBVENTION, Les Saules 40 x 25, 7 pièces, grand terrain, construction 1975, sortie extérieure sous-sol, impeccable, Céline Hudon 822-1778.
 AUBAINE \$42,900 Orsainville, coquet 7 pièces, secteur paisible, beau terrain, urgent, transfert, profitez subvention, Céline Hudon 822-1778.	 LAC-BEAUPORT, Vallée Autrichienne, 8 pièces, 3 chambres, 16,000 pi. ca., terr., près pentes de ski, \$69,500 négociable, Jean-Marc Desmarais 831-5826.	 CHARNY, 6 pièces, salon, salle manger ouverts, grand terrain, maison attrayante, Beau secteur, Jean Cantin 527-3821.

VISITES LIBRES — DIMANCHE 24 OCTOBRE DE 14h00 à 16h00

PRIX REDUIT

LAC-ST-CHARLES, bungalow au 466 Pelletier, revenus, 300 pieds du lac, 5 grandes pièces, foyer, piscine, terrasse, site enchanteur, idéal sports nautiques. Votre Mlle Jean Emrod 524-1910.

ST-NICOLAS, Bienvenue au 234 de la Chaudière, 10 belles pièces, terrain 130 pieds profondeur, \$95,000. Votre hôteesse, Esther Thibodeau 651-4909.

ST-REDEMPTEUR, 137 rue de l'Anse, près Rivière Chaudière, Votre hôte Jean-Marc Desmarais 831-5826.

Toujours pour mieux vous servir nos bureaux sont ouverts de 8.30 à 21 hres du lundi au vendredi et de 9 hres à 17 hres le samedi

MAISONS SEULES
suivre

480 BANLIEUE
ANCIENNE LORETTE, hypothèque 11% 1984, \$20,000, briques, grand terrain, Jacqueline Keenan 653-4498, Montréal Trust Courtier 653-6720.
ANCIENNE LORETTE, aubaine, 3 chambres, beau secteur, près école, autobus, André Bélanger 872-5215, Le Permanent Courtier 653-2812.
ANCIENNE LORETTE, maison briques, 26' x 40', sous-sol fini, sauna, foyer, Ledraif, porte-patio, asphalté, 672-0189.
ANCIENNE LORETTE, \$43,000, moderne, 3 chambres à coucher, hypothèque 14%, juillet 1985, 871-4246.
ANCIENNE LORETTE, du propriétaire, 24 x 40, 3 chambres, 2 salles bains, sous-sol semi-fini, hypothèque 10%, 872-6402.
ANGE GARDIEN, 8 belles pièces, cottage aéré, bien localisé, possibilité revenu, Réal Chabot 658-8534, Trust Royal Courtier 656-9660.
ANGE GARDIEN, bicentenaire rénovée, foyer, planchers bois, terrain superbe, F. Chabot 849-5068, Trust Royal courtier 653-3691.
ANGE GARDIEN, 9, semi-meu- bié, fleuve, propriétaire, 872-2080.
ATTENTION skieurs, site en- chanté, belle et spéciale, \$43,800, Lise Légaré courtier: 626-3581, 627-3047.
ATTENTION skieurs, chalets suisses, St-Ferréol, 5 minutes pentes, prix abordables, Paule Chalifour 651-2628, Trust Royal courtier 653-3691.
AUBAINE! tout briques, abri auto, piscine, sous-sol aménagé, grand terrain, remise, urgent! \$48,900, Nolin courtier 524-0465.

L'OPTION "MAISON"
REDEVENUE ACCESSIBLE...

Profitez du programme
"CORVEE HABITATION"

Nous pouvons vous construire
sur nos terrains ou sur votre
terrain.



SPECIAL "RELANCE"
Maison de 25' x 40'
ou 26' x 38'
Excluant terrain

39 900\$
Livraison 31 déc.
Admissible aux subventions
fédérale: 3 000\$
provinciale: 13 1/2% - 3 ans
municipale:
selon la localité

Maisons modèles à visiter:
CHARLESBOURG,
NEUFCHATEL,
LORETTEVILLE, CAP-ROUGE,
CHARNY.

Renseignements: 623-0110



A votre service depuis 1965

- Résidentielle
- Commerciale
- Rénovation

A VISITER, Bélar, intérieur ma- gnifique, près centre d'achats, 5 chambres, mensualité \$290, taxes et aide gouvernemental inclus, piscine hors-terre, libre, Michel Faour courtier 651-1345.

A VOIR, Bélar, reprises, \$32,000, à \$36,000, comptant minime, ra- bals gouvernementaux, bureau ouvert jours, soirs, samedi, 1095 boul. Pie XI Sud, Val Bélar, Pierre Anctil Courtier 843-1600.

BELAIR, deux bungalows, dix pièces, faut vendre, transfert; possibilité de revenus; secteurs paisibles, Jacques Cusson 651-4399, Le Permanent Courtier 658-7000.

BELAIR, 24 x 40, 5 1/2, terrain fini 7400, \$39,500, négociable, 843-9487.

AUBAINE BELAIR 24 x 40, 12 1/2% - 3 ans, \$44,500, discutable, soir 843-7930.

BOISCHATEL, 24 x 40, terrain 13,000 p.c., occupation rapide, Jean-Claude Paradis 524-9011, Permanent Courtier 628-6735.

VISITE LIBRE

ST-AUGUSTIN



Dimanche 14 hres à 16 hres, 116, du Seigle par rue Racette. Vue avant fleuve, très propre, taux 15% Juin 1986. A voir.

Denis Cormier: 878-3204, 653-6620
FORTIN, DELAGE Courtier

BEAUPORT



Dimanche le 24 octobre 1982 de 14h00 à 16h00 au 153, rue Pie XII à Beauport. Joli cottage, grand garage et stationnement. Prix réduit, aucune offre raisonnable refusée.

Huguette Bouchard: 687-5994, 843-1151

Trust Royal Courtier

CAP-ROUGE



Au 931, de la Rivière (près de Jean-Gauvin) dimanche le 24 octobre de 13h30 à 16h00 Grand jumelé de 7 pièces, bien ensoleillé. URGENT FAILLITE

Claire Gelly: 831-1822 871-4989

LAMPRON DUGAL & ASS COURTIER EN IMMOBILIER

DUBERGER



Dimanche le 24 octobre 1982 de 14h00 à 16h00 à Duberger, 2022, rue Robitaille, près boul. Monaco. Joli jumelé avec 5,880 ps de terrain. Hypothèque 10%, 43 000,00\$ négociable. Je vous attends.

Denise Giroux: 661-3799, 843-1151

Trust Royal Courtier

CAP-ROUGE



Dimanche de 14h00 à 16h00, 3960, Mathieu-D'Amours, Cap-Rouge. Superbe cottage. Hypothèque 10 1/2%, urgent de vendre. 69 500,00\$.

Réjane Bourgault: 658-6412, 653-3691

Trust Royal Courtier

BERNIERES



Dimanche de 14h00 à 16h00, 348, Carré Landry, Bernières.

Huguette Girard: 839-6721, 653-3691

Trust Royal Courtier

CAP-ROUGE



Dimanche de 14h00 à 16h00, 4553, St-Félix, Cap-Rouge. Moderne avec foyer, garage. Vue sur fleuve.

Lucette Drouin: 653-0984, 653-3691

Trust Royal Courtier

CHARLESBOURG



Dimanche de 14h00 à 16h00, 1642, de la Seigneurie, Charlesbourg. Urgent! Transfert. Terrain boisé. Foyer superbe.

Marthe Martel: 658-0092, 653-3691

Trust Royal Courtier

CAP-ROUGE



Dimanche de 14h00 à 16h00, 1031, Promenade des Soeurs, Cap-Rouge. Spacieux, qualité supérieure, terrain boisé, hypothèque 12 1/2%, mars 1984. Secteur de choix. Prix réduit.

Gilles Maltais: 831-6373, 653-3691

Trust Royal Courtier

MONTCALM



Libre immédiatement, grand jumelé entièrement rénové, 2 étages, 3 chambres. Éligible aux subventions gouvernementales. 1347, Marie-Rollet. Visite dimanche, de 14 à 16 hres. Prix spécial \$63,500.

687-4518, 831-5774

projet neuf **ENR**

MONTCHATEL



dimanche de 14h00 à 16h00, 39, de Troyes, Montchatel.

Lise Lessard: 656-9958, 653-3691

Trust Royal Courtier

CORVEE HABITATION

13 1/2% POUR 3 ANS

PRETS HYPOTHECAIRES

SPECIAL RELANCE

43 000\$ terrain non inclus

GRATUITE: Porte-patio

NEUFCHATEL 843-2460

NEUFCHATEL 842-6274

BEAUPORT 661-5553

construction canadienne inc.

Subventions gouvernementales

telles qu'illustrées 25 x 40

SUPER ISOLATION
R-40, plafonds
R-20, murs
4 côtés brique

Nous avons plusieurs terrains à vous offrir ou nous construisons sur le vôtre.

Page Emprunt de construction 1465-9342 Régime de l'habitat moins de 101002

COTTAGE extraordinaire, prix imbattable, hypothèque 11%, juillet 1984, faut voir. René Desjardins 651-2986, Montréal Trust Courtier 653-6720.

A PROXIMITE du fleuve, grande bourgeoisie de 1890, boiseries superbes, 6 foyers, 10 lucarnes, excellent état, prix dérisoire moins de \$100,000, David 878-2541, Trust Général courtier.

A 10 minutes, toute brique, 2 cheminées, abri d'auto, impeccable, moins de \$50,000, David Gagnon 878-2541, Trust Général courtier.

DOMAINE, 192,000, garage double, cottage 11 pièces, foyer-patio, piscine, René Desjardins 651-2986, Montréal Trust Courtier 653-6720.

DU propriétaire, près Mont Ste-Anne, magnifique style anglo-normand, très luxueux, boisé, cours d'eau, 750,000 p.c., site enchanteur, 1-826-2380.

ILE d'Orléans, cottage, 4 chambres, remise chauffée, isolée, Accès fleuve, Doche 681-4226, Montréal Trust Courtier 653-6720.

JOLIE canadienne, terrain superbe borné par rivière, \$39,500, Lise Légaré courtier: 626-3581, 627-3047.

LAC Beauport: Cottage autrichien 6 pièces, plafond cathédrale, foyer pierre, galeries, patios, magnifique terrain paysager, état neuf, Claire Gagnon 651-0832, Antoine Marin & Associés inc. Courtier 688-8814.

LAC Beauport, Plusieurs mandats, suisse ou moderne, vue panoramique, Françoise Chabot 849-5068, Trust Royal courtier 653-3691.

LAC Beauport, superbe cottage 9 1/2, foyer, terrain 69,000 pi. ca., milieu professionnel, échange ou location, meublée possible, valeur \$85,000, prix \$69,900, 849-9713.

LAC Beauport, plusieurs propriétés, \$59,500, et plus, faut me voir, Huguette Locaille 658-0205, Trust Royal Courtier 656-9660.

LAC Beauport, maison canadienne, pierres, 1 1/2 étages, foyer, 7 1/2 pièces, possibilité de 4 chambres, 527-1080, 849-6884.

LAC BEAUPORT, superbe petit Suisse, impeccable, réelle occasion, Agathe Garneau 651-5781, Légaré Courtier 524-6651.

LAC Beauport, 6 pièces, moderne, foyer, accès au lac, 529-1531, 839-5198.

LAC Delage, du propriétaire, jumelé impeccable, foyer, chauffage électrique, cabanon, prix à discuter, 848-3088, 527-4502.

LAC St-Charles 5 1/2, briques, électrique, porte patio, paysager, urgent, Jean Falardeau 627-1167, Montréal Trust Courtier 653-6720.

MAGNIFIQUE maison, 4 côtés pierre, piscine creusée, 145 Garneau, Boischatel, J.G. Blouin 843-4629, Trans-Action Marin Ass. 683-2103.

BOISCHATEL, bungalow 1979, 28' x 40', grand terrain 95' x 139', \$48,000, 822-1339.

BOISCHATEL, maison, 28 x 40, terrain 100' x 100', 822-0573.

BORD Lac Beauport, 3 superbes propriétés rénovées, foyer, Françoise Chabot 849-5068, Trust Royal courtier 653-3691.

\$44,500, 10 1/2%, CANADIENNE, pierre, 29' x 45', spacieuse, foyer, grand terrain, MacCombeu, Trust Général courtier, 529-7087.

CHATEAU-RICHER, joli 2 étages, 4 chambres, prix intéressant, Marie Verreault 831-1869, Montréal Trust Courtier 653-6720.

A 3 min., prenante vue fleuve, aires ouvertes, 33,000 p.c., boisé, très intime, David Gagnon 878-2541, Trust Général courtier.

LE COIN DE LA CRÉATIVITÉ

Nous nous excusons auprès de nos lecteurs de cette chronique mais, pour des raisons hors de notre contrôle, nous ne pouvons la publier aujourd'hui



480 BANLIEUE

MAISON centenaire, garage, 10,000 pieds, St-Basile, charmant, moins de \$30,000. 1-286-3438

\$13,750. MAISON habitable à l'année, terra. 39,000. St-Urbain, Emilien Dumas 651-4888, Trust Royal Courtier 656-9660.

MAISON ouverte aux visiteurs, dimanche de 2h00 à 4h00, 1387 Père Chaumonot, face à l'église Ancienne-Lorette, moins de \$45,000. Claude Lapointe 663-4131, Permanent Courtier 628-6735.

MAISON OUVERTE 17 CHEMIN de la Rampe, dimanche de 14 à 16h, domaine 23,000 carrés, vue superbe sur lac, prix réduit, Andrée Lévesque 651-2268, Trust Royal courtier 653-3671.

MAISONS neuves du constructeur, Québec et banlieue, éligible au programme gouvernemental, maison modeste. 871-4878.

MONT Ste-Anne, aux pieds des pentes, louer, vendre, condominium, 4 chambres. 831-2866.

MONT Ste-Anne, condo, du propriétaire, urgent. 827-4645.

NEUVILLE, St-Augustin, Portneuf, résidences, commerces, fermes, terres, l'expert du coin David Gagnon 876-2541 Trust Général courtier.

PONT-ROUGE, 8 1/2 pièces, 2 étages, \$29,500. Tél. 1-873-2361.

A.E. LE PAGE

Services immobiliers A.E. LEPAGE L.T.E.E.

55, chemin Ste-Foy
QUEBEC
524-4651

CAP-TOURMENTE, petit domaine au coeur de notre histoire, vue fleuve, idéal maison de repos, petit groupe. Agathe Garneau. 651-5781.

ST-ROMUALD, prix réduit, confortable bungalow, terrain exceptionnel, secteur de choix, une visite vous convaincra. Constance Daigle. 839-8743.

A DEUX PAS de Maguire, domaine 30,000 pieds, grand luxe, foyer, piscine creusée, garage double, Geneviève de Billy. 527-8846.

LAC-BEAUPORT, maison mobile, 14x64, terrain 52x100, prix \$25,000, comptant \$10,000, financement 12%. Julien Coulombe. 527-0582.

STONEHAM, splendide bungalow déclin cèdre aluminium, très propre, bonne construction, site enchanteur, sports été - hiver, à voir. Georges Fleury. 658-4521.

MONTCALM, unifamiliale, 2 étages, \$57,000, urgent. Robert Paré. 683-7541.

CONDOMINIUM de Bernières, 2 chambres, vue magnifique sur la ville, piscine et stationnement intérieur. Roland Guay. 524-4812.

BOIS VINCENNES, propriété 8 pièces, garage, prix de l'évaluation municipale. Fernand Talbot. 527-0580.

ST-LOUIS-DE-FRANCE, bungalow coquet, 4 chambres, sous-sol aménagé, valeur assurée, transfert. Rollande Coulombe. 527-4842.

ST-JEAN-CHRYSOSTOME, splendide bungalow, style canadien, brique, sous-sol fini, prix réduit. Julien Coulombe. 527-0582.

SILLERY, propriété 12 pièces, foyer, garage, piscine, libre, prix réduit, aubaine. Fernand Talbot. 527-0580.

CAP-ROUGE, merveilleux jumelé, 3 chambres, aires ouvertes, salle familiale, bonne hypothèque, à voir, très propre. Georges Fleury. 658-4521.

ST-TITE-DES-CAPS, cottage 28x30, avec revenu, immense terrain offrant plusieurs possibilités, près centre de ski. Rollande Coulombe. 527-4842.

CONDOMINIUM

Les Mas de Boischatel



SUBVENTION FÉDÉRALE \$3,000 PROMOTIONS/VENTES

- Site enchanteur et tranquille
 - Voisin du golf (Royal - Québec)
 - Spacieux 3 1/2, 5 1/2 et 8 pièces
 - Vue splendide sur le fleuve
 - Abri fiscal classe 31
- Jacques Lachance & Associés-courtiers
653-0556
ou 651-7501
— Visites: samedi et dimanche 13h30 à 16h30.
Autres jours sur rendez-vous.

N'hésitez pas à employer les annonces classées du Soleil pour vos transactions personnelles. C'est un moyen économique et efficace.
647-3311

Place de la Clairière Lac-Beauport

2 étages, 3 chambres.
Tout inclus: maison fine,
plus terrain boisé avec
services d'aqueduc et
d'égout. 70' x 100'

PRIX:

54 900\$

Prix garanti pour
livraison de décembre
1982 à juillet 1983.

SPECIAL RELANCE: tout contrat signé avant le 1er novembre 1982, terrain gazonné lors de la livraison.

Maison américaine. Bâties différemment!
BUREAU DES VENTES SUR PLACE:

7, ch. des Mélèzes

Pour renseignements: Jean-Guy Bailard — 849-9829

Constructeur: PAUL MARTIN INC.
Entrepreneur général - division résidentielle



le Permanent

COURTIER

ANCIENNE-LORETTE

REPRISE de finance, joli bungalow, construction récente. Bas prix. HELENE VEZINA: 651-6551, 627-4460.

REPRISE finance, Ancienne-Lorette, prix négociable, subvention. AUREL CROTEAU: 628-8167, 628-6735.

Nos \$30,000.00 à \$60,000.00

JOLIE propriété Val-St-Michel, urgent moins de \$40,000.00. PIERRE LE-FRANCOIS: 522-5676 * 0356, 628-6735.

2 ETAGES, impeccable, \$38,500.00, Orsainville, avec subvention possible. AUREL CROTEAU: 628-8167, 628-6735.

BEAUPORT

GIFFARD, maison ancestrale à rénover, prix \$28,000. CLAUDE LAPOINTE: 663-4131, 628-6735.

GIFFARD, jumelé moderne, hyp. \$33,000, 10% août 83. CLAUDE LAPOINTE: 663-4131, 628-6735.

BEAUPORT, bungalow, chauffage électrique, hyp. 11 1/4% janvier 84. \$49,500. CLAUDE LAPOINTE: 663-4131, 628-6735.

BEAUPORT, 3 côtés brique, beau terrain paysager, 12 1/4% septembre 85, moins de \$50,000. CLAUDE LAPOINTE: 663-4131, 628-6735.

BEAUPORT, bungalow 4 revenus, terrain 13,100 p.c., vue sur ville. PIERRE LE-TOURNEAU: 829-3954, 628-6735.

AUBAINE Ste-Thérèse, bungalow 4 côtés brique, 6 chambres, chauffage électrique. MICHEL MARTINEAU: 848-2698, 628-6735.

BEAUPORT, grand bungalow pierre, foyer, garage, hyp. 13% 85. VALMONT GAUTHIER: 663-0661, 628-6735.

COURVILLE, bungalow 44x28, garage, situé face parc, très propre. ELISABETH LEBRUN: 628-7381, 628-6735.

TRES belle maison à revenu rez-de-chaussée. Beau

grand 6 1/2 avec solarium. 1-5/2, 1-4/2. DIANE BÉDARD: 667-3939, 627-4460.

TRES négociable, jumelé très propre. Clôturé, paysager. Près arrêt autobus. FERNAND LAMPRON: 842-6268, 627-4460.

CHARLESBOURG

CHARLESBOURG, bungalow brique 32x42, abri auto, terrain 10,800, 4 chambres, bien situé, impeccable. ANDRE ROCHETTE: 651-3376, 658-7000.

CHARLESBOURG, pierre, brique, terrain paysager, beau secteur. PIERRE LE-TOURNEAU: 829-3954, 628-6735.

ORSAINVILLE, \$17,000 comptant, décoration professionnelle, 13 1/4% juin 85. JEAN-GUY ROCHETTE: 622-0075, 628-6735.

CHARLESBOURG, prix réduit, pierre, 2 revenus au sous-sol. MARIETTE BÉDARD: 524-3912, 628-6735.

N.D.L., brique, 5 1/2 pièces, terrain 60x180, boisé. MARIETTE BÉDARD: 524-3912, 628-6735.

ORSAINVILLE, prix réduit, garage, sous-sol fini. MARIETTE BÉDARD: 524-3912, 628-6735.

CHARLESBOURG Ouest, récente, grand terrain, libre immédiatement. PIERRE LEFRANCOIS: 522-5676 * 0356, 628-6735.

93, boul. des Etudiants, Loretteville, faut vendre absolument. Venez me rencontrer. HUGUETTE MICHAUD: 653-5587, 658-7000.

1280, Provencher, Cap-Rouge, grandes pièces, près services. DIANE VEILLEUX: 656-0790, 658-7000.

ST-AUGUSTIN, 157, du Tréfle, magnifique moderne, grandes pièces, vue sur le fleuve, bon financement. MARCEL CARRIER: 832-2322, 658-7000.

ST-AUGUSTIN, 221, du Tréfle, grand bungalow, bien décoré, grand terrain, prix réduit. GINETTE MATTEAU: 872-8772, 658-7000.

1703, Du Pont, St-Lambert, terre, maison, grange, hôtellerie sur place vous attend. MARGARET O'NEILL OUELLET: 688-9541, 658-7000.

CAP-ROUGE, 1031, Place Louis-Hébert, \$59,800, éligible aux subventions, bungalow canadien 6 1/2 pièces, à visiter. REJEAN GUY: 524-8903, 653-2812.

295, Chomedey Charlesbourg, magnifique cottage, libre. ELISABETH LEBRUN: 628-7381, 628-6735.

33, Montée de l'Érablière, Lac-Beauport, prix réduit. FRANCOIS LAFLAMME: 683-3039, 628-6735.

BEAUPORT, au 821, boul. Rochette. Superbe bungalow, endroit tranquille, foyer, piscine, abri-auto. Prix très abordable. Je vous y attends. KADER B. 623-3298, 627-4460.

IDEAL pour professionnel, joli bungalow 5 chambres, sous-sol fini. Grand terrain. JEAN-NOEL LAVOIE: 622-0290, 627-4460.

4 logements, très grand terrain, zoné commercial conviendrait à entrepreneur. FERNAND LAMPRON: 842-6268, 627-4460.

BELLE occasion, bungalow 5 pièces. Très propre, sous-sol fini, chauffé électrique. C'est à voir. DIANE BÉDARD: 667-3939, 627-4460.

SECTEUR de choix, endroit tranquille, hypothèque transférable 13%, 6 1/2 pièces avec foyer, \$81,500 négociable. JACQUES GREGOIRE: 627-4460, 627-4460.

NEUFCHATEL

4 PLACE BELLEROSE, Montchatel, prix réduit, magnifique maison de brique, terrain bien aménagé. Faut voir. GEORGETTE TURCOTTE: 527-4085, 627-4460.

37 ST-FRANCOIS, bien localisé, proximité des services. Haute valeur \$45,000. Éligible aux subventions. Y. & G. ARSENAULT: 848-2069, 627-4460.

SPLIT LEVEL, 10 grandes pièces, chauffé électrique, foyer. Entièrement asphalté 2 voitures. Beaucoup de rangement. YVES VEILLEUX: 622-0334, 627-4460.

NEUFCHATEL, bungalow brique, intérieur fonctionnel, \$55,000. CLAUDE LAPOINTE: 663-4131, 628-6735.

295, Chomedey Charlesbourg, magnifique cottage, libre. ELISABETH LEBRUN: 628-7381, 628-6735.

33, Montée de l'Érablière, Lac-Beauport, prix réduit. FRANCOIS LAFLAMME: 683-3039, 628-6735.

BEAUPORT, au 821, boul. Rochette. Superbe bungalow, endroit tranquille, foyer, piscine, abri-auto. Prix très abordable. Je vous y attends. KADER B. 623-3298, 627-4460.

93, boul. des Etudiants, Loretteville, faut vendre absolument. Venez me rencontrer. HUGUETTE MICHAUD: 653-5587, 658-7000.

1280, Provencher, Cap-Rouge, grandes pièces, près services. DIANE VEILLEUX: 656-0790, 658-7000.

ST-AUGUSTIN, 157, du Tréfle, magnifique moderne, grandes pièces, vue sur le fleuve, bon financement. MARCEL CARRIER: 832-2322, 658-7000.

ST-AUGUSTIN, 221, du Tréfle, grand bungalow, bien décoré, grand terrain, prix réduit. GINETTE MATTEAU: 872-8772, 658-7000.

1703, Du Pont, St-Lambert, terre, maison, grange, hôtellerie sur place vous attend. MARGARET O'NEILL OUELLET: 688-9541, 658-7000.

CAP-ROUGE, 1031, Place Louis-Hébert, \$59,800, éligible aux subventions, bungalow canadien 6 1/2 pièces, à visiter. REJEAN GUY: 524-8903, 653-2812.

CAP-ROUGE STE-FOY

STE-FOY, jumelé cottage, situé Place Vignault, terrain boisé. PIERRETTE BERTHAUME: 653-5396, 658-7000.

RIVE-SUD

LEVIS, 3 bureaux et 1-5/2 pièces, bien rénové, excellente rentabilité. Très bas prix. HELENE VEZINA: 651-6551, 627-4460.

ST-HENRI, maison de campagne entièrement rénovée, cachet ancien. Magnifique terrain paysager, rivière, bâtiments. HELENE VEZINA: 651-6551, 627-4460.

ST-ETIENNE, superbe bungalow, garage, très propre. MARIETTE BÉDARD: 524-3912, 628-6735.

AUTRES SECTEURS

VAL-BELAIR, joli split 10 pièces, intérieur de luxe,

sous-sol fini, foyer. Prêt pour location. Grand terrain. LAURENT HUDON: 651-2280, 627-4460.

LAC-ST-CHARLES, très belle résidence, construction 77, 6 pièces. Extérieur tout brique. Terrain paysager. Livraison immédiate. MARC GIROUX: 628-8145, 627-4460.

ST-AUGUSTIN, 221, du Tréfle, grand bungalow, bien décoré, grand terrain, prix réduit. GINETTE MATTEAU: 872-8772, 658-7000.

1703, Du Pont, St-Lambert, terre, maison, grange, hôtellerie sur place vous attend. MARGARET O'NEILL OUELLET: 688-9541, 658-7000.

CAP-ROUGE, 1031, Place Louis-Hébert, \$59,800, éligible aux subventions, bungalow canadien 6 1/2 pièces, à visiter. REJEAN GUY: 524-8903, 653-2812.

295, Chomedey Charlesbourg, magnifique cottage, libre. ELISABETH LEBRUN: 628-7381, 628-6735.

33, Montée de l'Érablière, Lac-Beauport, prix réduit. FRANCOIS LAFLAMME: 683-3039, 628-6735.

BEAUPORT, au 821, boul. Rochette. Superbe bungalow, endroit tranquille, foyer, piscine, abri-auto. Prix très abordable. Je vous y attends. KADER B. 623-3298, 627-4460.

93, boul. des Etudiants, Loretteville, faut vendre absolument. Venez me rencontrer. HUGUETTE MICHAUD: 653-5587, 658-7000.

1280, Provencher, Cap-Rouge, grandes pièces, près services. DIANE VEILLEUX: 656-0790, 658-7000.

ST-AUGUSTIN, 157, du Tréfle, magnifique moderne, grandes pièces, vue sur le fleuve, bon financement. MARCEL CARRIER: 832-2322, 658-7000.

ST-AUGUSTIN, 221, du Tréfle, grand bungalow, bien décoré, grand terrain, prix réduit. GINETTE MATTEAU: 872-8772, 658-7000.

CORVEE LOGEMENT

- Hausse limitée à 6% 1983
- Ultra-moderne, ascenseurs, garage, tennis, piscine
- 10 minutes de la colline parlementaire
- 2 minutes du boul. de la Capitale

Tirage d'un an de loyer gratuit à tous les visiteurs

Les droits exigibles quant à ce concours, en vertu de la loi sur les loteries et courses et les concours publicitaires, ont été payés. Un tirage quant à la conduite et l'attribution d'un prix de ce concours publicitaire peut être soumis à la Régie des Loteries et Courses du Québec.



5310, Henri-Bourassa, no 107

Charlesbourg

627-2052

A la Seigneurie Henri-Bourassa ON L'A L'AFFAIRE!

LAUZON

DOMAINE DES VETERANS



- Maison moderne
- Terrain avec vue panoramique
- Près des écoles et chantier Davie
- Programme corvée-habitation
- Plan de maison gratuit

FINANCEMENT: 12 1/2% PENDANT 5 ANS

ALLADO Inc. Entrepreneur Général
837-0069 - 833-3538

Sainte-Foy 653-2812, Sainte-Foy 658-7000, Charlesbourg 628-6735, Québec 627-4460, Kiosque Fleur de Lys 522-2914



480 BANLIEUE

REPRISES finance, comptant 10%, maisons récentes, intérêt réduit, subventionnées. Lizotte courtier, 651-5711.

SITE enchanteur, en montagne à 300 pieds d'un lac privé, près pentes ski, terrain boisé, 28.000 pi.ca., maison 9 grandes pièces, foyer, construction hors pair, finition soignée, \$90.000, 845-2572.

ST-AUGUSTIN, cottage très propre, foyer, planchers marquetterie, grand terrain, Charlotte Plante 658-4890, Montréal Trust Courtier 653-6720.

ST-AUGUSTIN, canadienne, 26x42, hypothèque 10 1/2%, briques, paysager, Jenn-Air, soir 878-2125.

ST-AUGUSTIN, superbe ancienne rénovée, 25 arpents de terrain, \$125.000, Lucien Massie 878-3333, Le Permanent Courtier 653-2812.

ST-AUGUSTIN superbe cottage, 8 pièces, foyer, piscine, secteur résidentiel, Yvan Potvin 651-9169, Montréal Trust Courtier 653-6720.

STE-PETRONILLE, directement sur fleuve, résidence confortable, foyer, 9 pièces immenses, bureau, beauté rare, Ruth Filiatrault 658-0360, Trust Royal courtier 653-3691.

STE-BRIGITTE de Laval, maison 4 côtés pierre, foyer, Jenn-Air, four, toit cathédrale, face terrain de golf, après 18 heures: 625-2579.

STE-CATHERINE, très propre, grand terrain 80 x 120, très urgent de vendre, Gilles Richard, Montréal Trust Courtier 653-6720.

STE-CATHERINE, maison canadienne, pas finie, bon marché, 872-7324.

ST-EMILE, libre, 5 pièces, sous-sol fini, piscine, \$38.000, offre raisonnable acceptée, Michel Fouguy courtier 651-1345.

STE-PETRONILLE, vendre ou louer, maison refaite à neuf, très bien isolée, habitable à l'année, vue sur fleuve, financement du propriétaire, 651-0594, 656-6503.

STE-PETRONILLE, maison ancienne, 10 pièces, vue fleuve, boisé, 12.000 pi.ca., \$72.000, 828-9553.

ST-FEREOU les Neiges, canadienne, foyer, mezzanine, 3 chambres, vue panoramique Mont Ste-Anne, 1-826-2197.

ST-JEAN Port-Joli, magnifique vue sur le fleuve, calme, 9 pièces, sous-sol rentable, avec foyer, chambre froide, terrain 30.000 pi.ca., \$60.000, directement du propriétaire, 1-856-2719.

STONEHAM, 24 x 32, 2 étages, rénovée, terrain 80.000 pieds garage 22 x 75, 848-3378.

SUPERBE maison centenaire, Rapide-Sud, chasse, ski raquette, Lavalée courtier, 1-339-2875.

SUPERBE propriété, 4 côtés pierre, garage véritable, aubaine, Marthe Laroche 872-5575, Le Permanent Courtier 658-7000.

480 BANLIEUE

ANGE-GARDIEN, Royale, maison canadienne, vue fleuve, Demander Gisèle, jour 663-5777, soir et fins de semaine 667-8417.

VENDRE échanger, bungalow, 11 pièces, garage 56 x 24, 100.000 carrés terrain, vue superbe, David Home courtier 628-0717.

VILLAGE Volcartier, maison lyonnaise 1.100 pi.ca., avec 200 pi sur Lac Ferré, bien située, sur le lac, foyer, \$55.000., 844-3603.

481 BEAUPORT

AUBAINE, peu de comptant, jumelé, secteur choix, libre, \$39.500., Marie-Thérèse Lemay 651-6981, Trust Royal courtier 653-3691.

BEAU bungalow fonctionnel, sous-sol aménagé, garage, piscine, Lorraine Bélanger 653-8215, Trust Royal Courtier 656-9660.

BEAUPORT, bungalow brique ranch, garage intérieur, plusieurs extras, Appelez Alain St-Amant 878-2090, Le Permanent Courtier 658-7000.

481 BEAUPORT

BEAUPORT, 1 1/2 étages, extérieur rénové, \$48.000., 661-1282.

BEAUPORT, canadienne pierre, 2 étages, grand terrain, \$49.000., 661-0082.

BEAUPORT, construction 1976, 5 1/2 pièces, 26 x 42, brique, impeccable. Faut voir Céline Hudon 822-1778, Trans-Action Marin Ass. 683-2103.

BEAUPORT, Faloise, cottage, professionnel, vue Ile d'Orléans, Québec, J. Mariella Gagnon 1-477-2407, Trust Royal courtier 653-3691.

BEAUPORT, jumelé brique, près autoroute, sous-sol fini, piscine 15 x 30, Martin Thibault 663-0183, Montréal Trust Courtier 653-6720.

BEAUPORT, unifamiliale 25 x 37, Drouin & Parent, 5 ans, 3 chambres, terrain 70 x 100, 661-7497.

BONNE maison, 1 revenu rez-de-chaussée, plâtre, bois vernis, 6 et 5 grandes pièces, chauffée, Giffard nord, rue tranquille, 667-8542.

UNE ANNONCE CLASSEE NE COUTE PAS CHER — 647-3311

UNE ANNONCE CLASSEE NE COUTE PAS CHER — 647-3311

UNE ANNONCE CLASSEE NE COUTE PAS CHER — 647-3311



Montréal Trust
COURTIER
Chez nous, vos intérêts sont bien servis.

FLORIDE
Maisons familiales. Villas et maisons mobiles. Premier \$10.000 canadiens au pair. Pendant 3 ans, réduction de 3% sur hypothèque. Terrains entièrement payables en devises canadiennes au pair, 7 municipalités sur les deux côtés. Veuillez appeler le Centre de la Floride.
Montréal Trust courtier 653-6720

MAISONS OUVERTES
POUR LE DIMANCHE 24 OCTOBRE 1982
NOTRE-DAME DES LAURENTIDES, le dimanche 24 octobre 1982, de 13:00 à 16:00 hrs au 1675, Notre-Dame, bungalow avec revenu \$3.420 A. ADEM: 628-5452, 653-6720.
DIMANCHE 24 octobre 14:00 à 16:00, 282, boul. Jacques-Cartier, Shannon. Venez voir propriété impeccable à prix unique. Terrain 28.500', taxes \$255,80, votre hôte: RENE DESJARDINS: 651-2986, 853-6720.
DIMANCHE de 13:00 à 16:00 hrs, le 24 octobre, au 7130, 10e Avenue est, Charlesbourg, hypothèque 11 1/2% jusqu'en 1984. ALAIN PICARD: 849-7928, 653-6720.
ST-DAVID - 3, rue Forques, magnifique split, foyer, 5 chambres, électrique. Je vous attends le dimanche 24 octobre de 14:00 à 16:00 hrs. THE-RESE TREMBLAY: 856-6272, 653-6720.

La SCHL...
fière de contribuer à l'habitation

SPECIAL D'OCTOBRE
BEAUPORT, 296 Laferté, jumelé, brique. Seulement \$39,000 incluant:
Rabais d'intérêt 3% — 3 ans
Eligible à la subvention de \$3,000.
En plus, un montant de \$650 remboursable à l'acheteur pour frais de:
— Déménagement, raccord de services, frais légaux d'acquisition.

Pour inf.: communiquer à la S.C.H.L. à 651-2310 (poste 229) ou à votre agent immobilier local.

Canada Mortgage and Housing Corporation
Société canadienne d'hypothèques et de logement
L'honorable ministre René Lévesque



CORVÉE HABITATION

13 1/2 POUR 3 ANS

Maison modèle ouverte: samedi dimanche de 13h à 17h



Boul. Henri IV nord
Sortie Ste-Geneviève à droite
Passer sur le viaduc
1re rue passée la lumière à droite (rue Adam)

39,500\$
maison et terrain

TERRAINS
● Beauport
● Bélair (limite Neufchâtel)

Style canadien
1 1/2 étage
25 x 28



TERRAINS
● Charlesbourg
● Lac-Beauport

46,500\$

Const. H. Rodrigue
628-4551

BEAUPORT
MAGNIFIQUE style normand, très luxueux, foyer Faut visiter. LILYANE LARA: 653-9174, 653-6720.

CAP-ROUGE
CAP-ROUGE, superbe bungalow 27x45, prix réduit. ALCIDE GAGNON: 683-8582, 653-6720.

CHARLESBOURG
26x43, foyer, sous-bassement fini, grand terrain, près Arpédrome. JEAN FALARDEAU: 627-1167, 653-6720.

CALME - boisé, piscine creusée, garage communicant. JEAN GARON: 826-0704, 653-6720.

DISTRICT idéal, bungalow, vue sur Québec, revenu Aubaine. ROBERT GOSSELIN: 628-5510, 653-6720.

QUEBECOISE 1981, 4 chambres, brique, luxueuse, \$74.500, terrain 8.579'. CHARLOTTE PLANTE: 658-4890, 653-6720.

CHARLESBOURG 3 logements, proprio occupant, construction 2 ans. ALCIDE GAGNON: 683-8582, 653-6720.

AUBAINE, Orsainville, hypothèque 11%, seulement \$49.900, occupation immédiate. DIANE FRECHETTE: 843-5550, 653-6720.

NEUFCHATEL - LORETTEVILLE

BUNGALOW 5 1/2, beau panorama, terrain aménagé, bonne construction. PIERRE VRAIN: 683-4260, 653-6720.

MONCHATEL, jumelé, bon secteur, prix intéressant. JACYNTH VALLANCOURT: 525-8345, 653-6720.

BORDURE golf, bungalow, 3 chambres, terrain boisé. RAYMOND DOUCHE: 881-4226, 653-6720.

STE-FOY

BUNGALOW, terrain aménagé, sous-sol fini, hypothèque 10%, urgent. DENYSE LES-SARD: 833-0523, 837-8836.

14 revenus, près université CHUL. Rentable. LOUIS FRANCOEUR: 843-1507, 653-6720.

\$69.800, hypothèque 14%, 3 ans, impeccable. Sous-bassement fini. YVAN POTVIN: 651-9189, 653-6720.

ST-LOUIS FRANCE superbe canadienne, magnifique terrain, \$64.500. Aubaine. THE-RESE TREMBLAY: 656-6272, 653-6720.

URGENT, ST-LOUIS FRANCE bungalow \$54.900. Intéressera bricoleur. HUGUETTE LAPOINTE: 651-7367, 653-6720.

SILLERY

RESIDENCE luxueuse, 12 pièces, 5 chambres, garage double. JACQUELINE KEE: NAN: 653-4498, 653-6720.

AUTRES SECTEURS

BELAIR, bungalow \$42.500, négociable, 6 ans, brique, propre. 6 1/2. MARTIN THIBAUT: 683-0183, 653-6720.

VUE Québec, foyer. Complètement rénové. 1 revenu 4 1/2. ROBERT JULIEN: 626-2462, 653-6720.

ATTENTION - faut voir - 1/4 mille du Mont-St-Anne. DENIS LACHANCE: 827-2117, 653-6720.

BEAUPRE, 2 logements, propre. 1 pour proprio disponible immédiatement. BERNARD ROUSSEAU: 827-2305, 653-6720.

BEAUPORT, maison 2 logements. PIERRE ROY: 661-6674, 653-6720.

BORDURE fleuve, 23.750' paysager, superbe vue, sous-bassement aménagé. JACQUES BOUDREAU: 661-5963, 653-6720.

PETIT domaine, Ile d'Orléans, chalet habitable année. Réduit. MICHEL BOILY: 828-2777, 653-6720.

\$45.000, négociable, joli bungalow, sous-sol fini, foyer. LAURENT PETIT: 872-0443, 653-6720.

JOLIE propriété Neuville, vue fleuve, conviendrait multiples usages. LOUIS FRANCOEUR: 843-1507, 653-6720.

LAC-ST-JOSEPH, bungalow, sous-sol peut être loué, superbe. GENDRON: 653-6720, 681-8585.

CHALET meublé, coût \$18.000 seulement. Faites vite. JEAN GARON: 626-0704, 653-6720.

LEVIS - LAUZON

LEVIS, Condominium 4 pièces, garage, piscine intérieure. ROLLANDE RODRIGUE: 833-7696, 837-8836.

LEVIS: Style européen, 6 chambres, vue fleuve, 50000 p.c. terrain. JULES LORD: 837-3406, 837-8836.

LAUZON: Prix réduit, maison à revenus, bien située. SUZANNE VEZINA: 837-3080, 837-8836.

ST-ROMUALD

JUMELÉ neuf, vue sur fleuve, présentation à 13 heures, le 24 octobre au 49, Principale, St-Romuald. Bienvenue aux acheteurs. JAMES R. THERIAULT: 832-6713, 839-9463.

PRIX réduit, vue sur fleuve, très grand terrain. HENRIETTE DUTIL: 839-6433, 839-9463.

DEUX belles propriétés, impeccables, moins \$50.000. MICHEL GARANT: 839-9748, 839-9463.

TERRAIN situé centre industriel. ROLLANDE RODRIGUE: 833-7696, 837-8836.

TRES grand bungalow, 10 ans, garage double, sous-sol aménagé. ANDRE CARON: 837-3188, 837-8836.

RIVE-SUD

ST-JEAN CHRYSOSTOME, Canadienne 1 1/2 étages, garage intérieur, raffiné. FRANCE CARRIER: 839-9967, 839-9463.

ST-JEAN CHRYSOSTOME, Rue Beaulieu, bungalow, sous-sol aménagé. FLORENCE DEMERS: 833-4869, 837-8836.

ST-JEAN CHRYSOSTOME, Aubaine, bungalow 5 ans, terrain paysager. ANDRE CARON: 837-3188, 837-8836.

ST-NICOLAS, Belle propriété, vue fleuve, 63x43, terrain 18089 p.c. JACQUES CHARLEBOIS: 831-0403, 839-9463.

ST-NICOLAS, Chalet très propre, bord fleuve, aubaine. JANE GENEVEUX: 651-9214, 839-9463.

CHARNY, Bungalow 28x42, 4 chambres, sous-sol fini, prix abordable. MICHELINE GARANT: 839-9748, 839-9463.

ST-LAMBERT, Joli bungalow, terrain 20000 p.c., prix très réduit. REAL MONTMINY: 839-7474, 839-9463.

ST-LAMBERT: Entrepôt 96x70, 3 portes 14', grand terrain. MONIQUE YIP: 683-7966, 839-9463.

ST-LAMBERT: 1111, Rang Iberville, maison rénovée, multiples bâtiments, \$39.000. JEAN BERNIER: 833-1720, 837-8836.

PINTENDRE, Bungalow, terrain paysager, urgent, cause transfert, moins \$40.000. JULES LORD: 837-3406, 837-8836.

MONTMAGNY, 35, St-Thomas, grande maison, 2 étages, centre-ville. ARTHUR GOURDE: 659-7113, 837-8836.

ST-VALLIER, Garage, revenu \$85.000/an, remorques, débousselage. RAYMOND BOURGET: 837-9618, 837-8836.

MAISON mobile, 5 pièces, grand terrain, vue lac. JEANNE FOURNIER: 871-2478, 653-6720.

32 MILLES Québec, cottage, 5 1/2, terrain 22.500', \$19.000, aubaine. ADEM: 628-5452, 653-6720.

ST-NICOLAS, domaine, vue fleuve, prix réduit. Vente rapide. MARIE VERREAULT: 831-1869, 653-6720.

BERNIERES, bungalow brique, foyer, hypothèque 10 1/2%, CIT, \$450 M. RENE DESJARDINS: 651-2986, 653-6720.

QUEBEC

CONDOMINIUM, face Plaines, 1 chambre, beaucoup commodités. Prestige. CHARLOTTE ROBERGE: 647-4125, 653-6720.

SUPERBE cottage unifamiliale, secteur boisé, hypothèque 11%, 1984. GILLES RICHARD: 524-2238, 653-6720.

PRES cégep, 6-5 1/2, garage, stationnement, cours 8.000', GILLES RICHARD: 524-2238, 653-6720.

BEAUPORT
MAISONS
ADMISSIBLES AUX
SUBVENTIONS
FEDERALE: \$3.000
MUNICIPALE: \$2.000
ET PROGRAMME
PROVINCIAL DE 13 1/2%
MAISON MODELE
A VISITER
— Vaste choix de terrains.
— Nous pouvons construire sur votre terrain.
— Vaste choix de plans et de modèles
— Prix préconstruction.
LES HABITATIONS
MICHEL D'AMOURS INC.
TEL.: 661-7025

BEAUPORT, jumelé, 2 ans, \$43.000, Tél. après 18h. 667-5104.

BUNGALOW pierre, sous-bassement fini, Terrain 35.093', abri, garage double, \$60.000., Adem 628-5452, Montréal Trust Courtier 653-6720.

CENTENAIRE, carré pierre, très bon état, revenu possible, bas prix, 664-0953.

634 CLAIRE, en construction, 1 1/2 étages, 25 x 32, brique, patios, grand terrain boisé, 13 1/2 pour 3 ans, \$45.000., autres 27 x 41, Corvée Habitation, 661-8808.

COURVILLE, cottage brique, parfait état, 4 chambres, prix raisonnable, Charlotte Roberge 647-4125, Montréal Trust Courtier 653-6720.

COURVILLE, la plus belle canadienne en pierre, 2 foyers, garage, Françoise Chabot 849-5068, Trust Royal courtier 653-3691.

GIFFARD, ou propriétaire, bungalow 25 x 40, paysager, courtier s'abstenir, 667-2689.

GIFFARD, idéal co-propriété, 2 x 5 1/2, bois franc partout, Réjean Lapointe 661-4205, Permanent Courtier 628-6735.

JOLIE canadienne, foyer, belles boiseries, subventions possibles, Lise Légaré courtier: 626-3581, 627-3047.

MAISON mobile Bendix 1978, 14' x 68', terrain 90' x 110', foyer, bar, porte-patio, cabanon en cèdre 12' x 14'. Jour 663-9498.

MAISON à vendre, située à 3376 Alphonse Dupuis, Beauport, 1-514-584-3990.

MODERNE, 2 salles bains, sous-sol fini, grand terrain, Robert Gosselin 626-5310, Montréal Trust Courtier 653-6720.

PROFITEZ Corvée-Habitation, taux 13 1/2% - 3 ans, subvention fédérale \$3.000., maisons neuves \$43.500., \$47.500., terrain inclus. Subvention mun. \$2.000., 822-2314.

REDUIT \$40.000., propre, terrain paysager, sous-bassement aménagé, près services, Jacques Boudreau 661-5963, Montréal Trust Courtier 653-6720.

REPRISE finance, jumelé \$32.000., Patricia Turmaine 659-6250, Le Permanent 658-7000.

SECTEUR foliose Villeneuve, cottage brique très propre, prix réduit, Michel Baily 828-2777, Montréal Trust Courtier 653-6720.

482 CAP-ROUGE

13 1/2% - 3 ANS
TRES beau choix maisons canadiennes, financement préférentiel 13 1/2% - 3 ans, sur toutes les résidences, peut importer le prix, bureau ouvert tous les jours, Les Bocages du Golf, 872-8806.

AUBAINE, directement propriétaire, bungalow, 28 x 42, brique, foyer, porte-patio, terrain paysagé, secteur de choix, 658-7799.

AVEC vue sur fleuve, 9 pièces, spacieuse, grand terrain, urgent, départ, Pauline Dionne 658-2517, Le Permanent Courtier 653-2812.

BUNGALOW 4 chambres, abri d'auto, terrain 10.500', \$49.500, négociable. Gilles Pelletier: 659-6196, Courtois courtier: 843-2033.

CAP-ROUGE, grand jumelé, 3 chambres, bien situé, terrain boisé, hypothèque 13 1/2% - 3 ans, \$55.900, 832-4581.

CAP-ROUGE, moderne brique, près école primaire, très éclairée, bon prix, Andrée Bélanger 872-5215, Le Permanent Courtier 653-2812.

CAP-ROUGE, Place Monnerie, neuve, constructeur, 656-6493.

CAP-ROUGE, revenu sous-sol, impeccable, boisé, Patricia Turmaine 659-6250, Le Permanent 658-7000.

CONDO - C 31
Voilà! Carougeoise, 1400 boul. Chaudière, unités 2 ou 3 chambres, prix minimum \$50.350, Serge Latupipe 524-9571, Fortin Delage courtiers, 653-6620.

CONDOMINIUM
CAP-ROUGE, grand 4 1/2, 2 salles de bains, hyp. \$40.600, à 16 1/2% - 1987, jour 623-4967, soir 651-7276.

CORVEE HABITATION
\$



482 CAP-ROUGE

COTTAGE 9 pièces, garage double, aménagement exclusif, terrain 12.500', Gilles Petit: 659-6196. Courtier: 843-2033.

COTTAGE, chauffage économie énergie, système thermos pompe, avantageux. Mme Béliveau 653-1654, Trust Royal courtier 656-9660.

DOMAINE des Soeurs, chic villa, semi-détachée, 1981, 3 chambres, 1.500' carrés, fonctionnelle, bel environnement, éligible aux subventions, pas d'agent, 659-4651.

DOMAINE Sources, jumelé moderne, Corvée Habitation 13 1/2% - 3 ans, subvention fédérale \$3.000, construction Batifac, 687-2553.

DU PROPRIÉTAIRE, jumelé, terrain boisé, cabanon, 4 chambres, sous-sol fini, hypothèque intéressante, transfert 653-0859.

PRÈS école, 2 étages, moderne, très grande, terrain boisé, plusieurs extras, \$89.000, 651-9603.

REPRISE

VALEUR exceptionnelle, maison bifamiliale, neuve, tout en béton, très grande, 29 x 34, 7 pièces, valeur \$110.000, pour \$67.500, éligible aux octrois, financement 13%, Société Maxima Inc. 656-6101.

RESIDENCE qualité supérieure, 4 chambres, terrain boisé, prix négociable, Gilles Petit: 659-6196, Courtier: 843-2033.

VALLEE CAROUGEUSE

1400, boul. Chaudière, Cap-Rouge
CONDOMINIUM

— Unités de 2 ou 3 chambres
— Catégorie 31
— Prix à partir de \$50,350 **13 1/2%** (3 ANS)

Admissible aux subventions provinciale et fédérale.
Ouvert dimanche de 13h30 à 16h.

Serge Latulippe — 524-9571
Fortin - Delage Ass. Inc. 653-6620

STYLE Normand, 3 chambres, foyers, sous-sol entièrement fini, chambre froide, grand terrain boisé, directement propriétaire, 871-3202.

URGENT bungalow très propre, prix abordable, terrain bien paysager, Lyliane Lara 653-9174, Montréal Trust Courtier 653-6720.

URGENT superbe cottage, garage double, terrain 14.950', possession immédiate, Gilles Richard 524-2238, Montréal Trust Courtier 653-6720.

483 CHAMPLAIN

A VENDRE ou à louer: Maison rénovée, possibilité de revenus au sous-sol, foyers, stationnements, Monique Lessard 651-3868, Antoine Morin & Associés Inc. Courtier 688-8874.

UNE ANNONCE CLASSEE NE COUTE PAS CHER — 647-3311

PROMOTION SPECIALE
Prix garantis jusqu'au 30 juin 1983

TYPE A
3 chambres à coucher
59 900\$
— **3 000\$ R.F.**
56 900\$ incluant terrain



TYPE B
2 chambres à coucher
55 000\$
— **3 000\$ R.F.**
52 000\$ incluant terrain

Choix de sites, à proximité du Golf de Cap-Rouge. Magnifiques jumelés 2 étages, 2 portes "patio", chambre des maîtres donnant sur un immense balcon. Planchers en lattes de chêne ou luxueux tapis.

• Nos constructeurs sont membres de l'A.P.C.H.Q. • Garantie de 5 ans. Vaste choix de modèles variés, unifamiliales et jumelés à des prix des plus compétitifs pouvant être éligibles au programme Corvée Habitation.

Exemple - TYPE B:
Prix de vente **55 000\$**
Comptant requis **5 500\$**
Hypothèque 13 1/2% **49 500\$**
Subvention fédérale **3 000\$**
Hypothèque réduite **46 500\$**
Versement mensuel (cap int.) **529,21\$**
taxes estimées
incluant ristourne municipale de **50\$**
pour un total de **579,21\$**

Les Villas du Golf

4359, Promenade des Soeurs, Cap-Rouge, 658-2300
Ouvert samedi et dimanche, de 13h30 à 16h30 et de 19h à 21h. Direction: boul. Charest ouest, sortie Jean-Gauvin à votre droite jusqu'à la Promenade des Soeurs

EXCLUSIF, Vieux-Québec, unique en son genre, 3 condominiums rénovés, de 1.200 à 1.400' carrés, Jacqueline L. Boutet Inc., 522-1525.

UNE ANNONCE CLASSEE NE COUTE PAS CHER — 647-3311

AUBAINE, \$39.000, maison 4 pièces, 45e Rue, Labrecque courtier 831-8112.

AVENUE Trudelle, secteur prestigieux, 27 x 45, foyer, terrain paysager, cabanon, \$78.000, 849-9610.

A VOIR, beauté impeccable, 27 x 42, terrain double, foyer, transfert, discutable, 627-1967.

BOURG ROYAL, 25-29 x 37, 4 ans, galerie, brique, stucco, 13%, mai 1984, prix \$49.500, 628-2079.

BUNGALOW 30' x 35', terrain closé, impeccable, bon prix, Magda Rivit 653-1422, Trust Royal courtier 653-3691.

CHARLESBOURG Est, du propriétaire, 27 x 40, paysager, boisé, petit bldou, à voir, 626-0954.

CHARLESBOURG Est, du propriétaire, 24 x 38, plus abri d'auto, 3 chambres à coucher, sous-sol fini, près de tout, secteur tranquille, après 18hres 628-8259.

COTTAGE canadien 1976, propriétaire, 26 x 35, terrain aménagé, 8 pièces, 2 chambres bains, foyer, construction supérieure, porte patio, impeccable, beau secteur, \$75.000, négociable, 627-1094.

L'HABITAT PROGRESSIF



Pour le plaisir d'habiter

Yvan Blouin

YVAN BLOUIN CONSTRUCTION INC. - 681-4455

PHASE I
46 000 \$
SUR VOTRE TERRAIN

PHASE I REZ-DE-CHAUSSEE

• Investissez aujourd'hui sur une résidence qui vous offre tous les espaces nécessaires à votre confort tout en profitant des programmes de subvention.

PHASE II ETAGE

• Ultérieurement, faites progresser votre espace habitable en exploitant un volume déjà construit et planifié.

PROMOTION SPECIALE
valide jusqu'au 30 octobre 1982

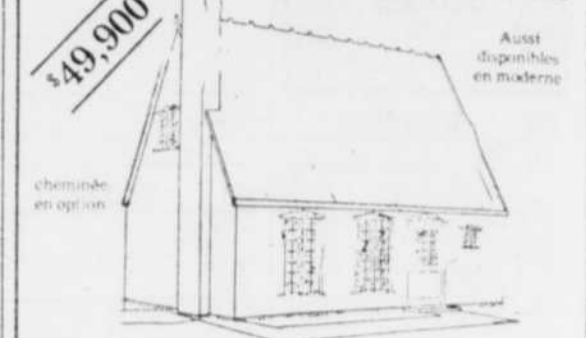

\$49,900
Aussé disponibles en moderne
cheminée en option

\$49.900, tout 13 1/2 ans plus subvention fédérale \$3.000, plus subvention municipale \$1.500. Sur votre terrain ou sur un de nos sites à compter de \$4.000 à proximité du Club de Golf de Cap-Rouge.

construit en moderne, 1 1/2 étage - Grandeur 28x35 - 4 entrées dequai - Porte-patio - Planchers latte chêne - Armoires chêne - Isolation R20 R40 - Luminaires 2 mois - Garantie de 5 ans - Nos constructeurs sont accrédités par l'A.P.C.H.Q.

Vaste choix de modèles variés unifamiliales et jumelés à des prix des plus compétitifs pouvant être éligibles au programme Corvée Habitation.

COQUETTE, entièrement pierre, 61/2, foyer, près école primaire, polyvalente, \$59.500, 628-1348.

DU PROPRIÉTAIRE, bungalow 5 1/2 pièces, terrain paysager, \$43.000, 626-6558.

COTTAGE 7 pièces, foyer, salle manger, porte patio, hypothèque 10%, négociable, Fernand Talbot 527-0580, Leogoe Courtier 524-4651.

DU PROPRIÉTAIRE, bungalow 6 pièces, revenu sous-sol, \$68.000, 626-6269.

ADMISSIBLE À TOUS LES PROGRAMMES

drouin & parent
CONSTRUCTION INC.
résidentielle/commerciale/industrielle
rénovation & restauration
364, rue Selgneuriale, Beauport
663-7585

Un soleil à soi...
en co-propriété

Les Jardins du Grand Beauport

de **49,900 \$** à **53,900 \$**

Place Gustave-Langelier
(Domaine des Soeurs)
Cap-Rouge

L'occasion d'une vie...
TOUT EN BETON

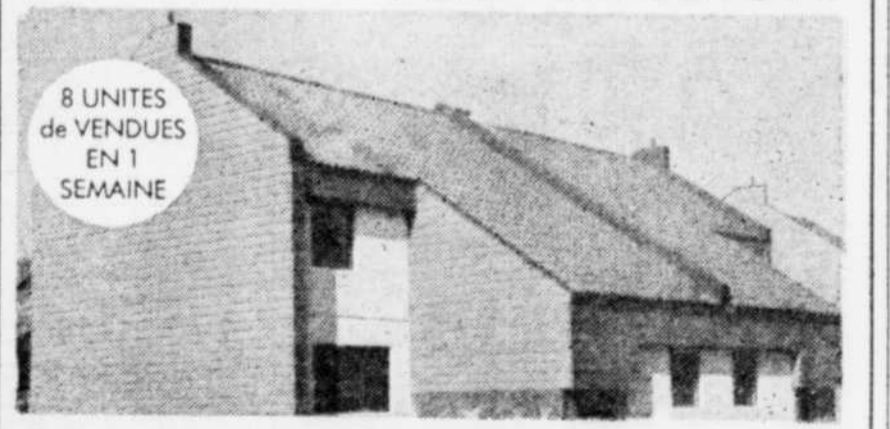

8 UNITES de VENDUES EN 1 SEMAINE

- Reprise de finance • Valeur de 110 000\$ pour 67 500\$, terrain inclus
- 29x34x2 étages • Chambre de 25 pieds • Eloigible à l'octroi de 3 000\$
- Financement 13 1/2% - 3 ans avec vendeur • 7 pièces • Absolument fantastique! • 15 unités seulement.

Sur place, bureau ouvert tous les jours de 9h à 21h. Direction: boul. Charest ouest, sortie Jean-Gauvin. Emprunter Promenade des Soeurs jusqu'à Gustave-Langelier.

SOCIETE IMMOBILIERE MAXIMA INC.
656-6101

BUNGALOW pierre 26 x 40, abri auto, foyer, salle manger, beau terrain, hypothèque 10%, Hélène Turbide 659-1282, Trust Royal Courtier 656-9660.

BEGA CONSTRUCTION
Maison à vendre, directement du constructeur.
6500, rue Garon (via Doucet)
Visites, samedi, dimanche, 14h à 19 heures.
623-2264
623-9937

CATEGORIE 31, jumelés canadiens, briques, prix raisonnable, rue des Cigales, Diane Veilleux 656-0790, Le Permanent Courtier 658-7000.

CHARLESBOURG, bungalow 9 pièces, sous-sol fini, garage grand terrain, A. Gaudreault 871-2766, Trans-Action Morin Ass. 683-2102.

Trust Royal COURTIER



580, Barraute, Charlesbourg, foyer, 2 patios, terrain paysager, vue superbe sur ville. A VOIR.
Célyne Gauthier
651-7547, 656-9660

CAP-ROUGE • CAP-ROUGE
PARC-DE-LA-RIVIERE

SPECIAL CORVEE-HABITATION Il ne reste que 6 terrains



13 1/2% + subside
24 x 28 + abri d'auto
59 800\$ incluant terrain

- Prix préconstruction
- Contemporain 24x28 (chambre principale 20 pi.)
- Abri d'auto
- Galerie incluse 2 portes-patio
- Armoires de luxe
- Choix de terrains donnant directement sur la rivière

Pour tout renseignement s'adresser sur place
PROJET PARC-DE-LA-RIVIERE
4069 François-Boulevard Cap-Rouge **656-0682**
Direction: boul. Charest ouest, sortie Jean-Gauvin à votre droite jusqu'à la rue De la Rivière. Ouvert tous les jours de 14h à 21h.

SOCIETE IMMOBILIERE MAXIMA INC.
(Beaudet et Marquis)



Trust Royal

Services Immobiliers

BEAUPORT

LAMARTINE, 1976, impeccable, sous-sol semi-fini, \$49,500 négociable, Denise Giroux: 661-3799, 843-1151.
109 PALLAIN, split level, garage double, financement extraordinaire. Bernard Desgagnés: 692-0001, 627-4321.
JARDINS Cascades, construction 1975, secteur recherché, près parc. Urgent! Denise Giroux: 661-3799, 843-1151.
807 DU CÉNAÏE 24 x 40, abri auto, 47 500\$. Ghyslain Couture: 628-9506, 627-4321.
STYLE ranch 27 x 44, foyer, chauffage électrique, transfert. Brigitte T. Poulin: 831-4523, 627-4321.
BEAU bungalow 40 x 25, 7 1/2 pièces, planchers chêne. Jean-Claude Giguère: 626-7873, 627-4321.
38 000\$ BUNGALOW 5 1/2 pièces, cabanon, beau terrain clôturé. Jean-Claude Giguère: 626-7873, 627-4321.
BEAUPORT, 8 grands 5 1/2, impeccables, prix revenus intéressants. Thérèse Couillard: 623-2495, 627-4321.
STE-BRIGITTE, terrains boisés secteur recherché, 20 000 p.c. choix 60 sites. Bernard Desgagnés: 692-0001, 627-4321.
BUNGALOW 10 pièces, vue sur fleuve, rue Falaise. Line P. Laquerre: 527-5113, 627-4321.

CAP-ROUGE

JOLI bungalow brique 1980, foyer, hypothèque 14%, boisé. Cécile Gagnon: 651-9310, 653-3691.
COTTAGE unique impeccable, très urgent, incroyable, offres considérées. Line P. Laquerre: 527-5113, 627-4321.
AUBAINE, \$53,000 grand bungalow rénové. Sous-sol fini. Grand terrain. Réjane Bourgault: 658-6412, 653-3691.
CAP-ROUGE, pierre granit, très originale seulement \$75,000. Juliet Dufour: 656-9660, 658-8945.
\$68,500 NEG. superbe jumelé, foyer, pièces ouvertes. Quatre chambres. Réjane Bourgault: 658-6412, 653-3691.
PLAGE St-Laurent, bungalow 8 pièces, foyer, piscine. Huguette Lacaille: 656-9660, 658-0205.
SUR golf, cottage 4 chambres, foyer. Hypothèque 13 1/2% 1985. Noëline Donovan: 651-6188, 653-3691.
TRANSFERT, moderne, nouvelle dimension, 8 pièces, foyer, libre. Pierre Gaillard: 656-9660, 651-5830.
GRAND bungalow brique, foyer. Possibilité cinq chambres. Sous-sol aménagé. Réjane Bourgault: 658-6412, 653-3691.
MODERNE, libre, près campus, beau terrain. Jacques Gagné: 656-9660, 839-5601.
COTTAGE moderne, unique. Décoration 1982. Vrai bijou! Garage. Ruth Filatrault: 658-0360, 653-3691.
COTTAGE, 6 chambres, fonctionnel 10,000 p.c. 13%. Denise Boivin: 656-9660, 831-4450.
MODERNE, garage, foyer, vue fleuve. Possibilité bureau ou atelier. Lucette Drouin: 653-0984, 653-3691.
MAGNIFIQUE cottage vue superbe fleuve 17,000 p.c. Denise Boivin: 656-9660, 831-4450.
LIBRE, 25,000 p.c., hypothèque \$45,000, 13%, 3 ans. Denise Boivin: 656-9660, 831-4450.

CHARLESBOURG

PRES Patro, \$57,000 négociable. Bungalow foyer, sous-sol, garage. Marcelle B. Chevrier: 651-7668, 653-3691.

TRES urgent, 530, 61e Rue est, possibilité revenu. Denis Blouin: 628-8307, 627-4321.
1979, PIERRE, brique, hypothèque 13%, 1985, transfert. Lise Hardy: 842-9319, 843-1151.
TRUELLE, bungalow bien entretenu, près services, grand terrain. Thérèse Johnson: 656-9660, 683-3294.
AI bungalow très propre, foyer, patio, cabanon, transfert. Pierre Castonguay: 658-2113, 653-3691.
MAGNIFIQUE résidence, pierre, foyer, garage, bureau, grand terrain. Denis Blouin: 628-8307, 627-4321.
CHARLESBOURG, style Ile de France, pièces ouvertes, unique. Esthél Delisle: 839-7079, 843-1151.
TERRAIN 17875 chalet prix évaluation municipale, près ski. Emilien Dumas: 656-9660, 651-4888.
RESIDENCE remarquable, Lucarnes, 12 pièces. Abri, prix convenable. Ghislaine Lamontagne: 658-0692, 653-3691.
CANADIENNE, 1979, brique, 5 1/2 pièces, impeccable, foyer, départ. Gertrude Caron: 628-7261, 627-4321.
MAISON surelevée, brique, revenu \$275 sous-sol. Gilles Guilbeault: 843-2365, 843-1151.
VALEUR exceptionnelle, 9 pièces, foyers, garage, piscine \$77,500. Pierre Gaillard: 656-9660, 651-5830.
REPRISE finance 6 1/2 pièces. Faites offre. Possession rapide. Demandez. Lise Lessard: 656-9658, 653-3691.
VOYEZ 6498 Platanes, bungalow récent, foyer, abri auto. Jean Chevrier: 651-7668, 627-4321.
BUREAU salle attente + 5 1/2 pièces, secteur semi-commercial. Jean-Claude Giguère: 626-7873, 627-4321.
CHALEUREUX cottage, 11 pièces, foyer, garage, grand terrain. Jean-Claude Giguère: 626-7873, 627-4321.
52 500\$ BUNGALOW pierre, 9 pièces, foyer, BBQ, intercom. Jean-Claude Giguère: 626-7873, 627-4321.
ACCUEILLANT, bungalow 48 x 26 pierre, brique, 7 pièces. Jean-Claude Giguère: 626-7873, 627-4321.
SUPERBES terrains résidentiels Charlesbourg, Lac Beauport, St-Augustin, services. Thérèse Couillard: 623-2495, 627-4321.
NOTRE-DAME Laurentides, 79 Acadiciens 25 x 37, 46 500\$. Ghyslain Couture: 628-9506, 627-4321.
PRES Trudelle, très urgent, maison canadienne, très négociable. Line P. Laquerre: 527-5113, 627-4321.
RUE Bienvenue, piscine creusée, bungalow, urgent, offres considérées. Line P. Laquerre: 527-5113, 627-4321.
PRES Arpidrome, Polyvalente, superbe bungalow 44 x 25, 9 1/2 pièces. Jean-Claude Giguère: 626-7873, 627-4321.

NEUFCHATEL-LORETTEVILLE

MONTCHATEL, cottage, foyer, aires ouvertes, prix réduit, \$72,500. Denise Blackburn: 656-9660, 871-6766.
NEUFCHATEL, reprise de finance, bungalow, propre, proximité tous. Monique Fraser: 653-2106, 843-1151.
LORETTEVILLE, près du Golf, grand terrain, arbre, impeccable. Lucie Chartré: 872-2952, 627-4321.
MONTCHATEL, maison vide, hypothèque 10%, piscine creusée. Réjean Gagnon: 658-3369, 843-1151.

NEUFCHATEL, 12 pièces, conviendrait bureau, foyer, zoné commercial. Jos Faucher: 653-4392, 627-4321.
NEUFCHATEL, chez-vous pour \$430/mois + taxes, sans voisin arrière. Lise Hardy: 842-9319, 843-1151.
NEUFCHATEL jumelé hypothèque 11% transférable septembre 84. Brigitte T. Poulin: 831-4523, 627-4321.
LORETTEVILLE, nouveau mandat, cottage, nombreuses commodités, secteur choix. Huguette Bouchard: 687-5994, 843-1151.
LORETTEVILLE, faut vendre, bungalow, près services, occupation immédiate. Huguette Bouchard: 687-5994, 843-1151.
LORETTEVILLE, cottage jumelé, fonctionnel, très propre, près tous services. Hélène Touzin: 842-0534, 843-1151.
LORETTEVILLE, garage chauffé, bungalow avec revenu, piscine creusée. Hélène Touzin: 842-0534, 843-1151.
LORETTEVILLE, maison avec garage double, pour bricoleur, faut voir! André Plourde: 843-2642, 843-1151.
LORETTEVILLE, cottage, 5 chambres, transfert, 182 Valve. Lise Hardy: 842-9319, 843-1151.
LORETTEVILLE, transfert, urgent, bungalow, grand terrain, abri auto. Raymond Gingras: 843-3319, 843-1151.

RIVE-SUD

ST-ROMUALD, cottage jumelé moderne, vue directe fleuve, urgent. Line P. Laquerre: 527-5113, 627-4321.
ST-ROMUALD, superbe split level 1963, brique, 17,111 p.c. hypothèque 10%. Denise Giroux: 661-3799, 843-1151.
ATTENTION, reprise \$41,000, bungalow cède. garage, grand terrain. Georges Lupien: 656-9660, 832-4403.
A VOIR, maison de campagne avec plusieurs bâtiments. Gaëtan Gagné: 831-7567, 843-1151.
BUNGALOW 3 chambres, belles armoires, terrain agréable. \$39,500. Georges Lupien: 656-9660, 832-4403.
ST-NICOLAS, grand split level, 4 chambres, sous-bassement fini. Gaëtan Gagné: 831-7567, 843-1151.
ST-REDEMPTEUR, canadienne 3 chambres, grand terrain, secteur tranquille. Pierre Gaillard: 656-9660, 651-5830.
588 SOUS-BOIS, Bernières, style canadien brique, paysager. Gilles Guilbeault: 843-2365, 843-1151.
BERNIERES, pour l'acheteur, hypothèque 11 1/2% 2 ans. Jacques Gagné: 656-9660, 839-5601.
DOMAINE Breakey, 22 pièces, 4 foyers, garage triple. Jacques Gagné: 656-9660, 839-5601.
ST-ISIDORE, bungalow brique 26 x 40, construction 1979. Claude Touchette: 656-9660, 628-7460.
ST-JEAN-CHRYSOSTOME, jolies propriétés impeccables, entrée split. Roland Gérin: 656-9660, 688-0405.

STE-FOY

COTTAGE brique 4 chambres, foyer, garage. Proximité écoles. Transfert. Cécile Gagnon: 651-9310, 653-3691.
PRES SHUL, bungalow très propre, intérieure rénovée, transfert. Esthél Delisle: 839-7079, 843-1151.
STE-FOY, bungalow, idéal pour jeune couple, \$49,900. Juliet Dufour: 656-9660, 658-8945.
BUNGALOWS: 1602, Stanley, 767, Talus 3471, Chénin 1151. Fabre Pierre Castonguay: 658-2113, 653-3691.

PRES Université, bungalow 5 chambres, secteur paisible, urgent. Thérèse Johnson: 656-9660, 683-3294.
VUE fleuve, moderne, promenade, garage double. Occasion! Barbara Miller Roy: 651-9680, 653-3691.
CONDOMINIUM 2 chambres bien situé. Toutes commodités. Prix: \$55,000. Huguette Girard: 839-6721, 653-3691.
3308 CHEMIN St-Louis, bungalow 13 pièces, \$149,500. Huguette Lacaille: 656-9660, 658-0205.
SUPERBE bungalow 4 chambres, foyer. Urgent vendre. Jacques Bégin: 653-8130, 653-3691.
COTTAGE, grandes pièces, foyer, près services, beau secteur. Lorraine Bélanger: 656-9660, 653-8215.
1541, DU VERGER, aubaine, bungalow brique, foyer splendide. Magda Ryt: 653-1422, 653-3691.
ACHETEZ en copropriété, Ste-Foy, près des services. Yvette Gagnon: 656-9660, 659-3010.
3799, PELISSIER, jumelé 7 pièces, privé, belle hypothèque 1985. Ruth Filatrault: 658-0360, 653-3691.
STE-FOY, aubaine près CHUL, abri auto, belle hypothèque. Rita Milot: 656-9660, 659-1250.
PARC Beauvoir, Cottage, foyers, 7 pièces. Vue directe fleuve. Ruth Filatrault: 658-0360, 653-3691.
MAGNIFIQUE cottage 10 pièces, garage double. Roland Gérin: 656-9660, 688-0405.
3059, PROMENADE, Style exclusif, 9 pièces, foyer, abri, \$12,000 à 7.25%. Ruth Filatrault: 658-0360, 653-3691.
12 PIÈCES, piscine, garage, foyers, bocage \$129,000. Réal Chalut: 656-9660, 658-8534.
3225, CH. Ste-Foy, garage, zonage commercial. Libre. Très urgent. Ruth Filatrault: 658-0360, 653-3691.
2910, PROVIDENCE, belle grande résidence, foyer, garage. Lise Lessard: 656-9660, 653-3691.
JUMÉLE 4 chambres, St-Louis-France, hypothèque 10 1/2% 1984. Clôturé. Lucette Drouin: 653-0984, 653-3691.
1 1/2 ETAGE, magnifique terrain boisé. Foyer, piscine. Près services. Lucette Drouin: 653-0984, 653-3691.
GRAND bungalow, pierre et brique, abri auto. Bon prix. Jean-Claude Vachon: 627-5444, 627-4321.
1280 ALLARD, bungalow, garage, foyer, revenu sous-bassement 89 000\$. Bernard Desgagnés: 692-0001, 627-4321.

A CONSIDERER, garderie, deuxième revenu, professionnel au Fidéal. Lucie Chartré: 872-2952, 627-4321.
SILLERY MAISON 1 1/2, 2 foyers, près Université, libre. Urgent! André Plourde: 843-2642, 843-1151.
COTTAGE, 7 pièces, salle manger, garage impeccable. Jacqueline Légaré-Wagner: 656-9660, 651-6971.
COTTAGE pierre 11 pièces, Revenu. Près université. Robert Randoim: 527-3989, 853-3691.
RUE Preston, Cottage entièrement rénové, 3 chambres, \$69,500. Noëline Donovan: 651-6188, 653-3691.
ROUSSEAU, cottage familial, 5 chambres, hypothèque 10 1/2%. Marcelle B. Chevrier: 651-7668, 653-3691.
PLUSIEURS propriétés, Cottage, bungalow, split level. Appeler Pierre Castonguay: 658-2113, 653-3691.

PROPRIETE revenu, bien située. Bon état, intéressant propriétaire occupant. Huguette Girard: 839-6721, 653-3691.
AI cottage qualité. Parc Thornhill, Côte Gignac, Gaspard Fauteux. Ruth Filatrault: 658-0360, 653-3691.
AUTRES SECTEURS ANCIENNE-LORETTE, bungalow avec foyer, grand terrain transfert. Raymond Gingras: 843-3319, 843-1151.
BELAIR, joli bungalow impeccable, très propre, paysager, 39 000\$. Thérèse Couillard: 623-2495, 627-4321.
VANIER, bungalow brique. Près tous services. Urgent. Françoise Michaud: 653-3862, 653-3691.
ST-JEAN-BAPTISTE, grande maison avec grand garage 26 x 70. Raymond Gingras: 843-3319, 843-1151.
CHATEAU-RICHER, chalet bois épinette 136,674 p.c. seulement \$22,500. Juliet Dufour: 656-9660, 658-8945.
BOISCHATEL, 2 logements prix très bas. Claude Beaudet: 623-2858, 627-4321.
ANCIENNE-LORETTE, idéal jeune couple. Bungalow garage, \$39,000. Françoise Michaud: 653-3862, 653-3691.
LES SAULES, terrain bien situé, bon prix. Raymond Gingras: 843-3319, 843-1151.
ST-SACREMENT, bungalow 9 pièces, foyer, garage, revenu. Rolande Gérin: 656-9660, 688-0405.
DUBERGER, bungalow, sous-bassement fini, magnifique, paysager, foyer, 52 000\$. Thérèse Couillard: 623-2495, 627-4321.
DUBERGER, joli jumelé 6 1/2 pièces, piscine, beau terrain. Jean-Claude Giguère: 626-7873, 627-4321.
MONT Ste-Anne, Superbe résidence prestige, près pentes et golf. André Blackburn: 871-3348, 653-3691.
ILE D'ORLEANS, cottage pierre, toit cathédrale, foyer salon. Réjean Gagnon: 658-3369, 843-1151.
MONT Ste-Anne, chalet condominium luxueux meublés vu fleuve. Réal Chalut: 656-9660, 658-8534.
LAC-Beauport, cottage 13 pièces, foyer, garage double. Gertrude Caron: 628-7261, 627-4321.
REPRISE finance. Eligible subvention. Hypothèque 15%. André Blackburn: 871-3348, 653-3691.
ST-PASCAL, bungalow, revenu \$6,780 annuel, hypothèque 10 1/2%, transférable. Réjean Gagnon: 658-3369, 843-1151.
DEVENEZ propriétaire moins \$30,000, bungalow 12,225 p.c., rue tranquille. Huguette Bouchard: 687-5994, 843-1151.
ST-SACREMENT, 11 pièces, luxueuses, à voir, prix économique. Réal Chalut: 656-9660, 658-8534.
LAC-Beauport, cottage pierre, 6 chambres, vue imprimable. Gertrude Caron: 628-7261, 627-4321.
BEAUPORT, pas cher. Subvention \$3,000. Bungalow sous-sol fini. André Blackburn: 871-3348, 653-3691.
MONTCALM, cottage 1980, pierre, grandes pièces, prix justifié. Esthél Delisle: 839-7079, 843-1151.
STE-CATHERINE, \$43,900, hypothèque 33 à 13%, 1985. Yvette Gagnon: 656-9660, 659-3010.
LAC-Beauport, magnifique bungalow brique, beau terrain. Paulette Drouin: 527-5041, 627-4321.
PLACE Henriot, Bungalow très propre. Aubaine pour vente rapide. Phil Méthot: 623-4382, 653-3691.
VAL Bélar, maison 5 1/2 pièces, prix réduit. Danielle Rompré: 831-9411, 843-1151.

COURTIER

ANCIENNE-LORETTE, magnifique jumelé, grandes pièces ensoleillée, impeccable. Denise Blackburn: 656-9660, 871-6766.
LAC-St-Charles, incroyable bungalow 5 1/2 pièces, iucarnes, électrique. Jean-Claude Giguère: 626-7873, 627-4321.
LAC-Beauport, domaine 23,000 p.c. Vue lac. Cottage moderne. Andrée Lévesque: 651-2268, 653-3691.
ST-PASCAL, superbe 7 pièces rénovées, chauffage électrique, stationnement. Huguette Bouchard: 687-5994, 843-1151.
CENTRE-VILLE, petit bloc tout brique, 7 logements. Yolande Lavoie: 656-9660, 871-1955.
LIMOILLOU, 3 logements 5 1/2 pièces, libre acheteur, informations. Gertrude Caron: 628-7261, 627-4321.
LAC-Beauport, cottage moderne, décor magnifique, prix réduit. Andrée Lévesque: 651-2268, 653-3691.
ANCIENNE-LORETTE, tout rénové, libre, 1435 St-Gédéon, occasion. Claude Touchette: 656-9660, 628-7460.
PONT-ROUGE, canadienne, récente 7 pièces, rue Cantin. Jean Chevrier: 651-7668, 627-4321.
VAL Bélar, récente, près de tout. Brique, profitez subventions. Andrée Lévesque: 651-2268, 653-3691.
BLJOU, bungalow 9 pièces, foyer, patio, cabanon, Ancienne-Lorette. Emilien Dumas: 656-9660, 651-4888.
QUEBEC, 3 logements plus commerce. St-François-d'Assise. Claude Beaudet: 623-2858, 627-4321.
BUNGALOW bien situé, récent, attrayant. Profitez subventions. Andrée Lévesque: 651-2268, 653-3691.
ANGE-GARDIEN, cottage 10 pièces, entropôt, 54 x 45. Claude Touchette: 656-9660, 628-7460.
QUEBEC, bâtisse commerciale, rapportant 14 650\$. 401 Charest, bonnes conditions. Jean Chevrier: 651-7668, 627-4321.
BOISCHATEL, Terrain superbe, vue extraordinaire fleuve. Marcelle B. Chevrier: 651-7668, 653-3691.
STE-PETRONILLE, résidence exceptionnelle, 11 pièces, petit domaine. Suzanne Legault: 656-9660, 658-1555.
QUEBEC, urgent, 6 logements, plus garage 18 300\$ annuel. Lucie Chartré: 872-2952, 627-4321.
JUMÉLE split, foyer. Rénové près tous services. Grand patio. Cécile Gagnon: 651-9310, 653-3691.
LAC-Beauport, bungalow prix réduit pour vente rapide. Yvette Gagnon: 656-9660, 659-3010.
STE-PETRONILLE, vue partielle fleuve, cottage, 2 foyers petit domaine. Barbara Miller Roy: 651-9680, 653-3691.
BEAUPORT, maison Kinsmen, cottage moderne, 10 pièces, \$99,500. Célyne Balfry: 656-9660, 849-6600.
QUEBEC, 448 des Oblats, 4 revenus, financement propriétaire. Bernard Desgagnés: 692-0001, 627-4321.
ANCIENNE-LORETTE moderne, brique, garage double, vue Québec. Barbara Miller Roy: 651-9680, 653-3691.
QUARTIER Laurentien, jumelé, vrai bijou, piscine, foyer, aubaine. Hélène Turbide: 656-9660, 659-3010.
QUEBEC, 1671 Capricieuse, 5 logements, revenus 11 220\$, prix 59 000\$. Bernard Desgagnés: 692-0001, 627-4321.
LAC-Beauport, bungalow, foyer, toit cathédrale, piscine creusée. Barbara Miller Roy: 651-9680, 653-3691.

ST-AUGUSTIN celui qui aime qualité décoration spéciale appelez. Lucie Chartré: 872-2952, 627-4321.
COTTAGE brique, garage, foyer, rue tranquille, près école. Barbara Miller Roy: 651-9680, 653-3691.
ST-EMILE, joli bungalow 25 x 40, brique bon prix. Jean-Claude Vachon: 627-5444, 627-4321.
LES SAULES, \$57,000 nég. joli bungalow pièces ouvertes. Sous-sol fini. Réjane Bourgault: 658-6412, 653-3691.
STE-FAMILLE, Ile Orléans, deux 5 pièces, vue fleuve. Gertrude Caron: 628-7261, 627-4321.
NOUVEAU, 1980, 3 chambres, hypothèque 13 1/2% très propre. Huguette Girard: 839-6721, 653-3691.
ST-FERREOL, chalet idéal skieurs reprise finance, taux préférentiel. Bernard Desgagnés: 692-0001, 627-4321.
BUNGALOW avec revenu. Grand terrain, transfert. Foyer, bonnes conditions. Marthe Martel: 658-0092, 653-3691.
PRES Eglise St-Féréol, domaine 30 arpents partie boisée. Jean Chevrier: 651-7668, 627-4321.
MONTCALM, appartement à vendre \$52,000, 6 1/2 pièces près Plaines. Jacques Bégin: 653-8130, 653-3691.
ST-JEAN-BAPTISTE, 2 logements 7 1/2, libre, 37 000\$, stationnement. Dominic Bulté: 626-5254, 627-4321.
REPRISE finance, hypothèque taux préférentiel, chauffage électrique. Lucette Drouin: 653-0984, 653-3691.
ST-PASCAL, 7 pièces, garage 45 000\$ urgent. Dominic Bulté: 626-5254, 627-4321.
CONDOMINIUM Murray 6 pièces, louer ou vendre. Stationnement intérieur. Ghislaine Lamontagne: 658-0692, 653-3691.
VAL Bélar, coquet bungalow hypothèque 12 1/2% septembre 1985. Lucie Chartré: 872-2952, 627-4321.
LAC-Beauport, 52 Crêtes, style suisse. Foyer, autobus scolaires. Lise Lessard: 656-9658, 653-3691.
VAL Bélar, bungalow 5 1/2 pièces, garage, grand terrain. Gertrude Caron: 628-7261, 627-4321.
LAC-Beauport, cottage canadien, construction Rousseau, terrain 266 976 p.c. Line P. Laquerre: 527-5113, 627-4321.
LAUZON, des Cascades, 8 pièces, vue fleuve, prix avantageux. Marcel Gervais: 833-1673, 653-3691.
ST-ROMUALD bungalow, sous-sol fini, bien situé, hypothèque intéressante. Huguette Girard: 839-6721, 653-3691.
BERNIERES, Split salle-jeux, foyer, hypothèque 13 1/2% 1985. Ghislaine Lamontagne: 658-0692, 653-3691.
NEUFCHATEL GRAND-PRE, jumelé moderne. Décor remarquable. Terrain aménagé. Ghislaine Lamontagne: 658-0692, 653-3691.
NEUFCHATEL, canadienne brique 5 pièces, foyer, terrain 9,000 p.c. Secteur boisé. Ghislaine Lamontagne: 658-0692, 653-3691.
MONTCHATEL, joli bungalow foyer brique galerie. Hypothèque 15%. Pierre Castonguay: 658-2113, 653-3691.
MONTCHATEL, cottage canadien intérieur luxueux. Hypothèque 10%. Françoise Michaud: 653-3862, 653-3691.



484 CHARLESBOURG

COTTAGE, construction supérieure, vue sur la ville, terrain paysager, à voir. Céline Gauthier 651-7547. Trust Royal Courtier 656-9600.

DU propriétaire, 35 x 41, piscine creusée, foyer, cabanon, secteur tranquille, soir 626-8002.

DU propriétaire, sous-sol aménagé, foyer, boisé, 642-900, 849-4510.

31ÈME Avenue Est, Charlesbourg, \$59,700, bungalow parfait état, Françoise Chabot 849-5068. Trust Royal courtier 653-3691.

JARDINS Beaulieu, luxueuse canadienne, 5 1/2, finance 10%, à sacrifier, 523-5352, ou 524-0870.

JUMÉLES: Orsainville, (11 1/2%), Neuf-hôtel (13 1/2%), 623-0110.

OUVERT AUX VISITEURS

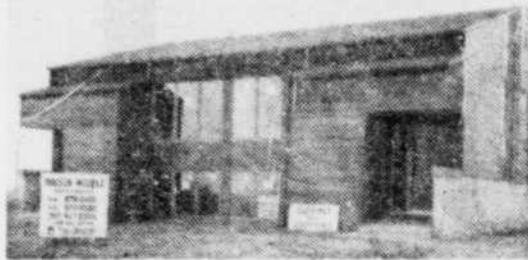

PLACE PICARDIE, jumelé neuf, 48 500 \$, 1004 Larche, mardi et jeudi, 19h à 21h et samedi et dimanche 14h à 17h, terrain aménagé, 3 chambres à coucher, 1430 p.c.a. de plancher.

B pierre bilodeau constructeur ltée
Rens. 878-2101 (jour) 627-2306 (maison modèle)

484 CHARLESBOURG

NOTRE-DAME Laurentides, du propriétaire, 95 rue Lafrance, bungalow, 6 1/2 pièces, sous-sol entièrement aménagé, garage, cabanon, terrain très bien paysager. Propriété coquette et impeccable, \$54,000, soir 849-2398.

NOUVEAU, Maria Goretti, 26 x 44, pierre-cédré, foyer pierre, \$55,500, E. Thibodeau 651-4909. Trans Action Marin Ass. 683-2103.

UNE ANNONCE CLASSEE NE CÔUTE PAS CHER — 647-3311

484 CHARLESBOURG

ORSAINVILLE, \$53,000, négociable, paysager, piscine surplis d'améliorations, Réjean Lapointe 661-6205, Permanent Courtier 628-6735.

ORSAINVILLE, bungalow briques, foyer, 3 chambres, 2 salles bains, sous-sol fini, paysager, cabanon, libre printemps 1983, 627-1537.

DU propriétaire, Place Martin, 5 chambres, 2 salles bains, possibilité revenus, \$55,000, Soir 862-0101.

484 CHARLESBOURG

POUR bricoleurs, bungalow 24 x 48, grand terrain, Gérard Ricard 626-3765, Trust Royal Courtier 653-6720.

PRE5 47ÈME, 7 chambres, idéal maison chambres, foyer, financement exceptionnel, Henri Paquet 525-9198, LePage Courtier 524-4651.

RUE Villeneuve, réduit, discutable, propriétaire, libre, 626-1547.

UNE ANNONCE CLASSEE NE CÔUTE PAS CHER — 647-3311

- Profitez de la baisse des taux d'intérêt
- Bénéficiez des subventions fédérale et municipale
- Faites-la vous-même

KIT DE MAISON

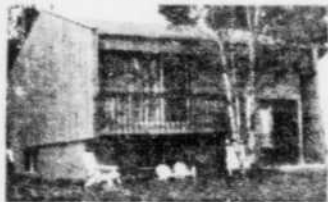

Comment sauver
5 000\$ à
7 000\$

23 500\$

Prix du kit inclut fondations, maison-érigée, revêtement extérieur posé, matériel fourni pour compléter. Vous n'avez que l'intérieur à compléter.

Communiquez avec nous pour plus de renseignements.
849-9829 ou 849-9647
Jean-Guy Boilard ou Pierre Parent

Constructeur

PAUL MARTIN

Division résidentielle
7, chemin des Mélezes
Lac-Beauport

Pour bâtir n'importe où dans la région...



38,500\$

Maison modèle en montre

Constructeur:

PAUL MARTIN INC.

Entrepreneur général, division résidentielle

Bureau ouvert: Lun., mar., merc., jeudi, de 13h à 22h. Samedi et dimanche, de 13h à 17h. Jean-Guy Boilard - 849-9829

JUMÉLE, sous-sol fini, secteur résidentiel, près école, église, centre d'achats, soir, 627-2099.

LAC CLEMENT
TRES belle résidence, 4 chambres, piscine intérieure, terrain 51.000 pieds carrés sur le lac, piscine creusée, chauffage électrique, très peu comptant, Maurice Charest 626-8287, Fortin Delage et Associés courtier 653-6620.

MAISON, 25 x 40, sous-sol fini, paysager, après 18h, 628-4362.

MAISON OUVERTE
DIMANCHE le 24, de 13 à 17 heures, Orsainville, près du zoo, 102 Carmichael, directement du propriétaire, bungalow 5 1/2, 28 x 40, chauffage électrique, terrain 100 x 70, \$45,000, négociable, 671-0474, 626-4382, 849-9014.

NOUVEAU, cottage 35 x 25, 9 pièces, foyer, abri, vue ville, prix raisonnable, Ruth Filiatrault 658-0360, Trust Royal courtier 653-3691.

Corvee Habitation LA RELANCE

622-1388
622-1999

Les Jardins de l'Eden CONDOMINIUMS



- Intercom codé
- Ultra moderne
- Télévision
- Plancher de béton
- Stationnement
- Terrain paysager
- Puits minéraux et extérieur
- Piscine
- Terrain de jeux

25 000\$ à 39 500\$

Subventions gouvernementales!

Vous pouvez épargner jusqu'à 12 500\$

BENOIT GAGNON COURTIER 871-4004

EDGAR BLOUIN COURTIER 659-2630



CORVEE HABITATION

PRÊTS HYPOTHÉCAIRES

13 1/2% POUR 3 ANS

LES PAVILLONS DU BOCAGE Condominiums



- voisin du golf de Cap-Rouge
- terrains boisés et aménagés
- environnement de choix
- maison de ville
- 6 pièces (3 chambres)
- dépôt intérieur et extérieur

CONCEPT LOGISNEUF INC.

A partir de 49 000\$

- Tous frais inclus
- Livraison le 1er novembre 1982
- Eligibles aux programmes gouvernementaux sur l'habitation

Ouvert du lundi au vendredi de 19h à 21h, le samedi et le dimanche de 14h à 17h. Bureau de vente au 4616 de la Sente.

FORTIN, DELAGE & ASSOCIES INC. courtier 653-6620
Représentant: Paul Robitaille: 659-5561 ou 524-7448, code B232



UN CONDOMINIUM DE PRESTIGE dans le VIEUX-QUEBEC

"Dernière chance" — "Dernières unités"

- Le 104: 800 p.c. 1 chambre, mur de maçonnerie authentique, niche ambiance
- Le 203: 855 p.c. sur 3 paliers, profondeur de champ intéressante dont la vue sur la rue Sault-au-Matelot
- Le 204: 785 p.c. sur 2 paliers, murs authentiques, un de pierre, un de brique, très luxueux
- Le 304: 985 p.c. d'aire ouverte sur 3 paliers, chambre en mezzanine, deux murs de maçonnerie authentique, vue magnifique
- Le "Penthouse": 1200 p.c. sur deux niveaux, 2 chambres, 9 lucarnes, 1 fenêtre française qui surplombe Place Royale, vue partielle sur le fleuve, excellente sur le Château Frontenac

Tous ces logements ont des foyers en pierre

BUREAU DES VENTES: 53, rue St-Pierre, Québec G1K 3Z7 692-2141

Lise M. Gauthier 656-1854

Fins de semaine: 13h à 17h semaine: 12h à 20h ou sur rendez-vous

"UN CONDOMINIUM QUI NE SE COMPARE PAS"

MAISONS SEULES
suite

484 CHARLESBOURG

SILLERY, Chemin Gamin, co-propriété, superbe, foyer, près services, \$69,000, Alain St-Amant 878-2090, Le Permanent Courtier 658-7000

SPACIEUSE, Charlesbourg, prix évaluation municipale, 626-6189

SUPERBE canadienne, brique, sous-sol fini, 4 chambres coucher, hypothèque 10 1/2%, \$68,000, négociable, C. Balfry, 849-6600, Trust Royal Courtier 658-9660

SUPERBE style canadien, 8 pièces, 3 chambres, garage, construction supérieure, C. Hudson 822-1778, Trans-Action Marin Ass. 683-2103

486 LES SAULES DUBERGER

A BAS prix, 35 ans, 8 pièces, \$34,000, négociable, 628-8199

BUNGALOW 28 x 42, près services, financement avantageux, Robert Page 683-7541, Le Page Courtier 524-4651

CONSTRUCTION inépuisable, finition chêne qualité, secteur privé, brique, Les Saules, Denise Boivin 831-4850, Trust Royal Courtier 658-9660

DUBERGER, 10 minutes université, 4 pièces, hypothèque 14%, sous-sol fini, 659-1801

\$39,800.

DU propriétaire, jumelé, 1,280 pieds carrés, 843-5513, 843-6316

DU propriétaire, rue Darveau, bungalow, matin-soir 683-3026

NOUVELLE inscription, Ancienne-Lorette, jumelé 24 x 40, parcs-patio, \$31,990, Esther Thi boudreau 651-4907, Trans-Action Marin Ass. 683-2103

487 LIMOILOU

A ST-PASCAL, rue Mauffis, cottage, garage, tranquille, Gaston Laurin 628-2806, Permanent Courtier 628-6735

AUBAINE, 6 1/2 pièces, planchers bois franc, \$52,000, 524-3904

BUNGALOW aluminium garage, grand terrain, parfait 41x7, \$44,500.00, Huguette Lapointe 651-7367, Montréal Trust Courtier 653-6720

PRES collée, 4 chambres, électricité, air chaud, succession, Marcel Somsen 628-7384, Fiducie Prêt Revendu Courtier 627-1333

ST-ALBERT, 1 1/2 étages, 5 pièces, garage non attaché, terrain 42 x 85, \$39,000, négociable, 628-9997

STE-ODILE, luxueuse résidence, 10 pièces, intérêt discutable, \$75,000, Immeubles Canadiens Courtiers, 529-6178, 661-2239

ST-PASCAL, 7 pièces, entièrement renouées, stationnement, cour arrière, Huguette Bouchard 687-5994, Trust Royal Courtier 843-1151

URGENT
555, 22EME RUE, cottage, 3 chambres, abri auto, très propre, terrain paysager, Serge Lafleur: 524-9571, Fortin, Deloche courtier 653-6620

488 NEUFCHÂTEL - LORETTEVILLE

AMATEUR de style moderne, magnifique jumelé, jamais vu en arrière, urgent, Madga Ryff 653-1422, Trust Royal courtier 653-3691

AUBAINE, canadienne, grand 9 pièces, toit cathédrale, foyer, 2 salles de bains, superbe terrain boisé, patio, \$45,000, 842-2854

BUNGALOW brique, grand terrain propre, frais peinture, coin recherché, Louis Francoeur 843-1507, Montréal Trust Courtier 653-6720

BUNGALOW canadien pierre brique, foyer, garage, porte-patio, superbe terrain, Cécile Laroché 653-8455, Trust Royal Courtier 658-9660

BUNGALOW renové, belle hypothèque, abri auto, piscine creusée, patio, tout voir, Rita Milet 659-1250, Trust Royal Courtier 658-9660

CHATEAU D'EAU, portierement, construire 28 x 42, terrain 20,000 carres, offre considérable, 843-6566

DUPLEX 2-41, revenu \$7,500, garage, prix discutable, Adam 658-5452, Montréal Trust Courtier 653-6720

DU PROPRIETAIRE, magnifique, 28 x 40, à voir, 843-6213

LORETTEVILLE, bungalow pierre 7 1/2 pièces, tout renové, grand luxe, Claude Touchette 628-7460, Trust Royal Courtier 658-9660

LORETTEVILLE, impeccable, maison pierre, brique, foyer, abri auto, faut vendre, M. Dore 871-8766, Trans-Action Marin Ass. 683-2103

LORETTEVILLE, cottage pierre, rue Fortin, splendide propriété, Noël Michoud 845-9999, Trust Royal courtier 843-1151

LES BOISES CHATEAU D'EAU LORETTEVILLE

13 1/2% - 3 ANS
3 000\$

subvention fédérale
Subvention municipale:

maximum 900\$ par année
POUR LES 3 PREMIERES ANNEES

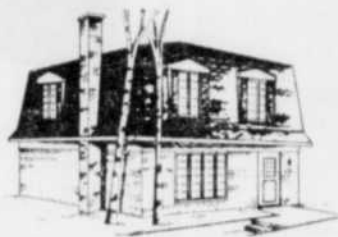

- nouveau secteur résidentiel
- bureau des ventes, 328, rue Cloutier

HEURES D'OUVERTURE:

Lun., mar., merc. 19h à 21h
dimanche: 13h à 17h
Pour rendez-vous: 626-3722



Les Constructions Paduro Inc.

MAISON TEMOIN: 842-0766 BUREAU: 529-4040



NEUFCHATEL, bungalow brique, déclin aluminium, très propre, sous-sol semi-fini, bonne hypothèque, Georges Fleury 658-4521, Le Page Courtier 524-4651

NEUFCHATEL, grand bungalow 44 x 25, sous-sol fini, 3 1/2 salles de bain, \$59,500, Robert Bisio Courtier 822-1778

NEUFCHATEL, quadruplex à vendre, \$29,700, Tel. 842-1902

UNIFAMILIALE, brique, véniennes, foyer, broyeur, grand stationnement double, direct propriétaire, prêt fait, négociable, urgent, soir, 529-7967, 524-6286

489 MONTCALM

ACHETEZ
VOTRE appartement, \$400, par mois, 71%, renové, libre, 647-1381

489 MONTCALM

BOUGAINVILLE, 61/2, copropriété, \$45,000, 681-0482, 683-5663

BOURLAMARQUE, trois 6 1/2, chauffage électrique, plomberie, toiture neuve, \$112,000, idéal copropriété, 529-4493

BUNGALOW avec revenu, 51-52, créement, rue Garnier, terrain clôturé, du propriétaire, 527-9781

CONDOMINIUMS BELFORT DE CHARLESBOURG

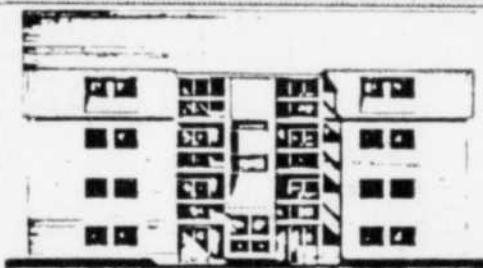

32 100\$
et
35 100\$

Les meilleurs prix en ville!

4 1/2 et 5 1/2 pièces
Subvention fédérale **3 000\$**
Sub. ville de Charlesbourg environ **1 400\$**
Livraison immédiate au 1er décembre 1982

Intérêts
13 1/2%
3 ans

INTER-VILLES COURTIER - 623-1592

Jeanne Doyon - Roger Gagné: 627-4788

LES BOCAGES DU GOLF

(Golf de Cap-Rouge)

PROMOTION
EXCEPTIONNELLE

25 x 28
OU
25 x 30

59 900 \$ incluant terrain -
Eligible à toutes les subventions - Taux 13% - Livraison de décembre à juin 83 - Prix garanti - 3 plans d'aménagement intérieur - Porte-patio incluse.

CHOIX DE 16 SUPERBES
TERRAINS BOISES

Les Bocages du Golf

896, Ch. Jean-Charles-Cantin 872-8806

Ouvert de 9h à 21h

Direction: boul. Charest ouest, sortie Jean-Gauvin et suivre les indications.

489 MONTCALM

COMMUNAUTÉS religieuses et autres, résidence idéale, 15 pièces divisibles, Mme Hardy 527-0431, Trans-Action Marin Associés 683-2103

CONDO MERCI

4 1/2 pièces, 1,000 ca., 7ème étage, vue fleuve, complètement insonorisé, hypothèque 12 1/2%, garantie 4 ans, vente cause transfert, bureau 843-5399, rés. 683-7653 entre 18 et 21hres.

CONDOMINIUM 5 pièces, foyer, 9e étage, vue magnifique, Madga Ryff 653-1422, Trust Royal courtier 653-3691

CONDOMINIUM CITE BELEVUE

STUDIO, 2 chambres, un penthouse de 3 chambres avec terrasse, hypothèque 12 1/2% 3 ans, classe 31, subvention fédérale de \$3,000, Jacqueline L. Boutet Inc. 522-1525

CONDOMINIUM Cité Bellevue, 4 1/2, garage, \$67,000, hypothèque 12 1/2%, subvention fédérale \$3,000, jour 522-4061, soir 659-1130

489 MONTCALM

CONDOMINIUM De Bernières, face Plaines, 3 chambres, grandes pièces, piscine, sauna, rez-chaussée, idéal couple avec enfants, aubaine, 647-1735, 1-876-2788

CONDOMINIUM Le Noblet, prix réduit, 2 chambres à coucher, 2 salles de bains, vue exceptionnelle, après 18 heures: 681-4525

CONDOMINIUM Louisbourg, app. 403, à vendre directement propriétaire, \$85,000, de 16h30 à 19h, ou 21 à 23h, 687-2538

CONDOMINIUM neuf 5 1/2 pièces, 2 salles de bains, vue magnifique sur Laurentides, Roch Doré courtier 651-4583

CONDOMINIUM, 6 pièces, rue Carlier, \$46,000, 651-5534, 522-0666

CONDOMINIUM De Bernières, luxueux 6 pièces, face Plaines, vue magnifique, 524-0038

COPROPRIETE, rue Fraser, beau 8 1/2, éclairé, garage, occupation 1er juillet, 1-329-2661

489 MONTCALM

JARDIN MANRESE

Appartements de prestige en condominium, situés sur magnifique terrain boisé, 3 1/2, 4 1/2, 5 1/2 pièces, avec vue sur les Laurentides, disponibles immédiatement, éligibles aux subventions fédérales de \$3,000, 688-8977, 527-6058

LE LOUISBOURG, magnifiques condominium, site merveilleux, libres, Paulette Draun, 527-5041, Trust Royal courtier, 627-4321

2 LOGEMENTS, grand 7 pièces, 3 logements 3 1/2 renovés, Jean Tardif 683-8380, Joanne Francoeur 651-7662, Montréal Trust Courtier 653-6720

MONTCALM, 7 pièces, sur deux étages, revenu au sous-sol, Ghislaine Talbot 656-0854, Trust Royal courtier 653-3691

PENTHOUSE, 6 pièces très spacieuses, foyer, balcon, stationnement, piscine, sauna, etc. Vue imprenable, \$197,000, Le St-Amable, 525-4961

Retour aux belles années!
Intérêt:

10%, 2 ANS

+
subvention fédérale de
3 000 \$

Maisons neuves 25' x 42' — Pour moins de 45 000\$ — Possibilité de revenu au sous-sol.

A visiter au 350, rue Elise, Charlesbourg

GASTON GAGNÉ Inc.

Tél. Bur.: 623-3948 M. modèle: 626-2475
Rés.: 626-4325 ou: 628-0629

LES JARDINS DE LA NORMANDIE



CONDOMINIUMS A PRIX PLUS QU'ABORDABLES

Une qualité de vie supérieure dans un site paisible de la ville de Québec.

MAINTENANT, PENSEZ-Y...

Comment pouvons-nous offrir une qualité de vie supérieure sans avoir une qualité de construction supérieure?

Exemple: 3 1/2" BETON AU PLANCHER

DE PLUS, SAVIEZ-VOUS PAR EXEMPLE QUE:

HYPOTHEQUE 30 000\$
A UN TAUX 13 1/2%
AMORTISSEMENT 25 ANS
REPRESENTE 341.41\$/mois



La Société Immobilière
Cambec Inc.

658-2079

627-2602



489 MONTCALM

2 RESIDENCES jumelées. Leme-surier près Mancton et Parlement chacune 4 chambres, 2 salles de bain, sous-sol fini, possibilité logement additionnel, balance d'hypothèque \$58,000, 10 1/2% échéance septembre 1983, du propriétaire, prix total \$140,000, pour 656-2567, soir 523-9817

489 MONTCALM

9 PIÈCES, sur 3 étages, cour, stationnement, intérieur rénové. \$55,000. 683-8616

POSSIBILITE subdivision 4 logements, 3 étages, brique, terrain 18,122. Gaétane Maillet 681-9362. Trust Royal courtier 653-3691.

PROPRIETE divisee, 81/2, 1,400 p.c., grandes pièces, secteur tranquille, 623-7353, soir, Agents S'obstiner.

ST-SACREMENT, collonge 11 pièces, 3 chambres coucher, parking, rénové, divisions fonctionnelles, C. Balfry 849-6600, Trust Royal Courtier 656-9660.

ST-MARTYRS, rue Dessane, maison 8 pièces, plus un 4 pièces. \$85,000. 487-1074.

489 MONTCALM

SECTEUR idéal, 2 logements, revenus intéressants, terrain paysager, stationnements. Tessier courtier 656-0758

TRANSFERT, Louisbourg, magnifique 5 1/2, balcon, garage, occasion unique, faites offre, urgent, Ruth Filiatrault 658-0360, Trust Royal courtier 653-3691.

492 RIVE-SUD

A \$45,500, 24x40, brique, sous-sol semi-fini, paysager, taxes minimales, St-Etienne 831-2021.

A BREKEVILLE, 1 1/2 étage, terrain paysager, 661-1704.

A KAMOURASKA

Bord de l'eau, maison ancienne, hiver été, pièces sur pièces, très bien rénovée, chauffage électrique, 4 chambres coucher, particulier 1(819)535-3042.

AMATEURS de tranquillité, grand bungalow, 10 minutes Ste-Foy, Micheline Garant: 839-9748, Montreal Trust courtier: 839-9463.

13 1/2% - 3 ANS

\$41,000, jumelée neuf, 3 chambres, beau secteur, 839-8645.

ST-JEAN-CHRYSOSTOME

- Moderne 24' x 32'
- 1 1/2 salle de bain
- 2 portes-patio
- Terrain inclus
- Eligible aux subventions gouvernementales, APCHQ

Les Constructions Gilles Jobin Inc. 839-4356

LES HAUTS-BOIS ST-ROMUALD

Luxueuses maisons modernes en rangées, 7 pièces, foyer, terrasses, galeries et porte-patio dans chaque pièce, 2 salles de bain complètes, terrain boisé et aménagé. Subvention \$3 000, 13 1/2%, possibilité de revenu.

\$585 par mois
Capital, intérêts, taxes. Egalement terrain boisé à vendre 831-9553

A ST-JEAN, bungalow brique, style canadien, 3 chambres à coucher, foyer, patio. 839-0236

AUBAINE \$15,000, maison de campagne 1 1/2 étage, terrain René Talbot 882-2189, Coisse d'établissement Chaudière courtier.

UNE ANNONCE CLASSEE NE COUTE PAS CHER — 647-3311

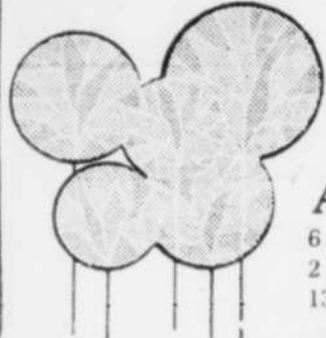

1055 BELVEDERE APPARTEMENTS NEUFS A LOUER

6 pièces - 3 chambres
2 salles de toilette
1350 pieds

- Insonorisés, à l'épreuve du feu
- Tapis mur à mur
- Emplacement pour laveuse et sècheuse
- Porte-patio, balcon 6' x 20'
- Ascenseur
- Stationnement intérieur
- A proximité des services

OUVERTS AUX VISITEURS
Tous les jours: 9h à 17h - soirs: 19h à 21h
Parent & Frères Inc. — 681-6622

Le condominium Le St-Amable vous offre

- L'app. 305, 1272 pi. ca., 3 chambres, 2 s. bains, tapis, stat. int. **102,700\$**
- L'app. 507, 852 pi. ca., comprenant 1 chambre, 1 cuisine, 1 s. à diner, 1 salon, tapis et stat. inclus **71,000\$**
- L'app. 310, 1155 pi. ca., 2 chambres, cuisine s. à diner et salon, 2 s. bains **94,500\$**
- L'app. 810 (P.H.) 1975 pi. ca., 6 pièces, très spacieux avec foyer **190,500\$**

N.B. sont inclus: saunas, piscine, bain tourbillon, s. réception, portier, etc.

Financement si désiré **9 3/4% - 3 ans**
Si achat avant le 31-12-82 Comptant exigé: 25%
1155 Turnbull, # 401, 525-4961

HABITAT 2000
McCartney - Chemin Ste-Foy

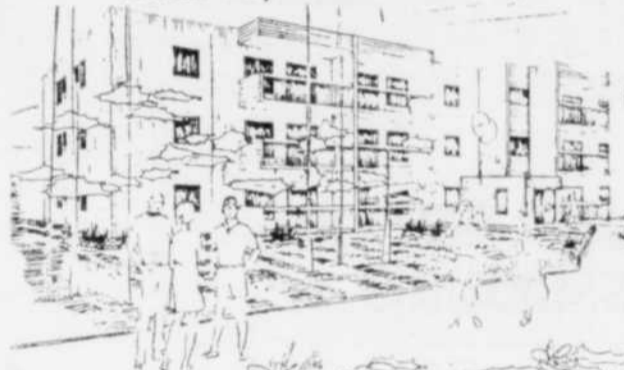

- à prix raisonnable
- en béton
- à l'épreuve du feu
- insonorisation
- sécurité et confort
- stationnement intérieur et extérieur
- balcon 6 x 18

APPARTEMENTS EN CONDOMINIUM A VENDRE 3 1/2 et 4 1/2 ouvert de 13h à 17h



BROCHU CONSTRUCTION INC.

Bureau 832-6123 Charny
Bureau 659-4916 Ste-Foy
Résidence 653-0955 L. Brochu

A ST-ROMUALD, maison à pièces, avec un revenu, rénové, \$29,800, subvention \$3,900, disponible, pour 832-6107.

le domaine des BELLES AMOURS

13 1/2% + 3 000\$ boni fédéral à l'achat
ANS Plus subvention municipale de \$1000

50 500\$ terrain inclus
les Constructions M. BERNARD 832-4681
Bureau des ventes: 1759, 13e Av. est Charny

AUBAINE, Bernières, maison neuve, 44 arpents, \$75,000, La Brecaue courtier 831-8112.
AVANTAGEUX, Charny, hypothèque 12 1/2 ans, jumelée 3 chambres, ensoleillée, \$36,900, 832-4661.
BERNIERES, 12 1/4 1983, foyer, garage, faites une offre, Andrée Bélanger 872-5215, Le Permanent Courtier 653-2812.
BERNIERES, 26 x 40, impeccable, secteur de choix, tout brique, foyer, nombreux extras, Gilles Maltais 831-6373, Trust Royal courtier 653-3691.

ST-JEAN-CHRYSOSTOME \$42,000

3 chambres, 1 1/2 salle bain, 2 portes-patio, entrée split, terrain inclus. Aussi autre modèle 2 chambres. Eligibles programmes gouvernementaux. Visite sur rendez-vous: soir et fin de semaine.

Les Constructions CAMIL BOUTIN INC. 831-0999

JARDINS MANREBE INC.
chemin Ste-Foy (près du Parc des Braves)

CONDOMINIUMS

OCCUPATION IMMEDIATE

OUVERT AUX VISITEURS tous les jours

Subvention fédérale possible **3,000\$**

4 1/2 62,000\$ 5 1/2 74,000\$

MARIE CHALIFOUR
688-8977 683-3041

condominium
Sieur de Charny

...où il fait bon rentrer chez soi

Situé à la première sortie de l'autoroute de la Beauce, ce projet fait partie d'un complexe résidentiel déjà en place et bien intégré avec la vieille partie de la ville de Charny.

Issus d'une conception avant-gardiste et planifiés à l'intérieur d'un terrain boisé, ces immeubles vous procurent tout le confort dont vous avez besoin et vous offrent en même temps la beauté de la nature et les avantages de la ville.

ELIGIBLE AUX PROGRAMMES:

- fédéral 3,000 \$
- provincial 13 1/2 %
- municipal 1,000 \$

Il ne vous reste que 60 jours pour devenir propriétaire!

- 16 unités de logement:
 - 1 chambre
 - 2 chambres
 - 3 chambres sur 2 niveaux
- A partir de 34,750 (réservez dès maintenant)
- Livraison en juin '83 au prix d'octobre 1982
- 3,750\$ comptant - 375,65 \$ cap. int. taxe

CONSTRUCTEURS:
J.-M. MEUNIER INC. & PIERRE BILODEAU LTEE
832-0637
651-3849

MAISONS SEULES
suite

492 RIVE-SUD

BERNIERES, maison des ancêtres, libre, 9 pièces, 4 chambres, foyer, taxes \$510., prix: \$55,900., Michel Faouy courtier 651-1345.

BERNIERES, rue Prévost, jumelée moderne, construction neuve, 831-4024.

BREAKYVILLE, 3 logements, garage pour atelier, grand terrain, bordure rivière, urgent vendre. Rolande Coulombe 527-4842, LePage Courtier 524-4651.

BUNGALOW 27 x 40, foyer, abri auto, tout briqué, terrain 13,500, taxes \$490. an. E. Seguin 653-7466, Trust Royal Courtier 656-9660.

BUNGALOW 26 x 48, garage, terrain 21,287 carrés, près ponts, Micheline Garant: 839-9748, Montréal Trust courtier: 839-9463.

CHARMANTE, petite maison de compagnie, à 2 miles Rond Point de Lévis, 1 1/2 étages, chauffage électrique, construction très robuste, taxes: \$430. (Agents s'abstenir), 833-5008.

CHARNY, 28 x 42, garage, foyer, grandes pièces ouvertes, Micheline Garant: 839-9748, Montréal Trust courtier: 839-9463.

CHARNY, 1 1/2 étages, 9 pièces, grand terrain, \$43,000., 832-8137.

CHARNY, jumelée, ensolaillée, \$35,600., soir: 832-0540.

CHARNY, maison neuve, façade en pierre, foyer, 832-4316.

CHARNY, moins de \$39,000., 1,050 carrés habitable, 1980, logement économique, Gilles Maltais 831-6373, Trust Royal courtier 653-3491.

St-Nicolas

Directement sur fleuve. Superbe cottage moderne, 3 niveaux. Possibilité d'acheter 250,000\$ carrés terrain. Formidable! Fait voir!

Réjeanne Bourgault 658-6412
Noëline Donovan 651-6188
Trust Royal courtier 653-3691

DEMI-Jumelée, neuf, libre 1er novembre, 1982, salon, cuisine, salle à manger, 2 chambres, bibliothèque, pour informations 839-0062.

DOMAINE RIVE-SUD

10 pièces, 2 foyers, 2880 pi. ca. de plancher, 180,000 pi. ca. de terrain, 500 pieds sur Chaudière, lac artificiel, directement du propriétaire, 889-9927.

DU PROPRIÉTAIRE, St-Lambert, canadienne pierre, 1 1/2 étages, 2 salles bains, 7 1/2 pièces, endroit paisible, terrain 25,000 carrés, \$52,000., 889-9072.

HAUT BOIS, St-Romuald, luxueuse maison en rangée, futuriste, 7 pièces, 2 salles bains complètes, foyer, porte patio dans chaque pièce, possibilité de revenu, prix exceptionnel, 831-9553.

ST-JEAN Chrystome, hypothèque 11 1/2% - 2 ans, bungalow moderne 7 pièces, 2 chambres, foyer, clôture, cabanon, du propriétaire 839-5419.

JOLI bungalow, 3 chambres, électrique, face lac, \$39,000, négociable, Thérèse Tremblay 656-6272, Montréal Trust Courtier 653-6720.

LAUZON, 8 pièces, vue sur fleuve, proximité chantiers maritimes, \$23,000., 833-1166.

LEVIS, développement Desjardins, 26 x 42, 4 côtés briqué, terrain 75 x 100, clôture, du propriétaire, 833-1157 après 18h.

LEVIS, jumelée, secteur Desjardins, \$42,000, moins \$3,000., 833-8512.

LEVIS, près Desjardins, maison 25' x 38', moderne 1981, sous-sol fini, 833-8550.

ST-REDEMPTEUR

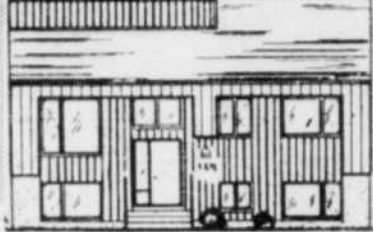

60 000 \$
terrain inclus

Duplex avec revenus de logement 4 1/2 pièces, 403 \$ par mois, cap-int-taxes si éligible au programme d'accèsion à la propriété.
Autre modèle plain-pied à partir de 43 000 \$, jumelée à partir de 39 000 \$ (terrain boisé inclus)
Vendons également des terrains boisés à partir de 1,20 \$ le pied carré

SIMON DUBOIS INC.
1165, 5e Avenue, St-Rédempteur - 831-0267

LEVIS, superbe bungalow 9 pièces, impeccable, terrain paysager, tout voir, Yolande Blais 656-1570, Trust Royal Courtier 656-9660.

MAISON à liquider, besoin urgent de vendre, prix en bas évaluation municipale, pour informations ou visiter 667-3475.

MAISON, St-Nicolas, près des ponts, hypothèque 11 1/2% jusqu'à août 1984, \$42,000., 831-6060.

PRES ponts, briqué, asphaltée, clôturée, cabanon, 839-0597.

RECENTE, un revenu intéressant, belle vue, cégep, 837-0069.

ST-ANTOINE Tilly, récente, maison campagne, 2 étages, \$3,000., vue superbe, 1-477-2118.

ST-DAVID, bungalow 25' x 40', urgent, 651-1386, 633-9232.

ST-DAVID, magnifique split, foyer, 5 chambres, électrique, proximité services, Thérèse Tremblay 656-6272, Montréal Trust Courtier 653-6720.

STE-CLAIRE, village, maison de compagnie, ou à louer, 1-883-2722.

ST-NICOLAS

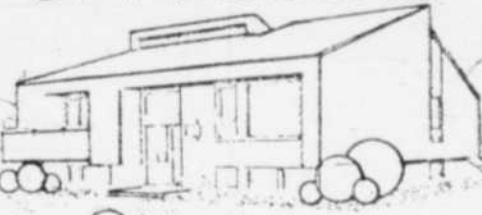

Place Vicent
rue de la Montagne
Visibles samedi et dimanche, de 13 à 16 heures. Choix d'autres modèles. Nous avons plusieurs terrains à vous offrir, ou nous construisons sur le vôtre.

JUMELÉES DISPONIBLES à partir de **38 000 \$**

Gérald Huot ENT. GENERAL
ST-REDEMPTEUR

831-0591 — 831-2863

\$27,000., 12 1/2%, 1985
Maison québécoise sur un grand terrain bordé d'arbres, 150 ans, bête pièces sur pièces et bien rénovée, 9 pièces dont une extension soleil à l'arrière, \$55,000., Lauzon, 833-3287.

ST-JEAN Chrystome, ai 2 modernes impeccables, foyer, secteur choix, Ruth Filiatrault 658-0360, Trust Royal courtier 653-3691.

ST-ANTOINE Tilly, prix réduit, maison 10 pièces, retraite, 419 orients allant jusqu'au fleuve, 1-477-2523.

ST-ETIENNE, AUBAINE

Neuve, du constructeur, 24' x 35', 4 murs briqué, entrée split, 2 étages finis, 2 salles bains complètes, armoires chêne, terrain 68' x 100', près école, \$44,900., 831-4724, 831-3318.

ST-ETIENNE, aubaine, style ranch, 28' x 40', construction 1977, foyer central, terrain paysager, 7914 pi.c. cabanon, cuisine transfert, \$58,000., 831-6897 après 18h.

ST-HENRI, maison seule, Tél. 626-4447 après 18h.

ST-JEAN, 28' x 40', briqué, aires ouvertes, grande qualité, Micheline Garant: 839-9748, Montréal Trust courtier: 839-9463.

ST-JEAN Chrystome, moderne, ensolaillée, 6 pièces, économique, finition luxueuse, foyer Jafut, abri auto, 17,500 boisé, site unique, quartier sélect, \$77,000., propriétaire, mai, 839-9280.

ST-JEAN Chrystome, 2 magnifiques bungalow 26' x 36', éligibles programme Corvée-Habitation, \$46,000., occupation fin septembre, 839-6844.

ST-JEAN Chrystome, bungalow style ranch, briqué, 26' x 40', clôturé, directement propriétaire, 839-4402.

ST-JEAN Chrystome, beau bungalow briqué, secteur jeune, 10% - 1984, Alain St-Amant 878-2099, Le Permanent Courtier 658-7000.

ST-JEAN Chrystome, propriétaire, bungalow, 26' x 40', 4 murs briqué, porte patio, 839-3296.

ST-JEAN Chrystome, vendre ou louer, bungalow 27' x 39', directement propriétaire, 839-4297.

ST-JEAN Chrystome, 6 pièces, plus revenu sous-sol, terrain 80' x 235', 11 1/2% transférabilité, 839-6971.

ST-JEAN, moderne, garage, revenu sous-sol, revient \$250./mois, Micheline Garant 839-9748, Montréal Trust courtier: 839-9463.

ST-LAMBERT, 15 minutes du pont, bord Chaudière, 1 1/2 étages, briqué, chauffage bois, plus électricité, taxes \$450., subvention possible, \$44,500., 889-0720.

492 RIVE-SUD

\$42,000
ST-JEAN, neuve, 3 chambres, 1 1/2 salles de bains, 2 portes-potio, entrée split, terrain-inclus, éligible nouveaux programmes gouvernementaux, garantie APCHQ 5 ans, 831-0999.

ST-LAMBERT, bungalow récent simple, solide, confortable, terrain boisé, \$32,900., Alain St-Amant 878-2099, Le Permanent Courtier 658-7000.

ST-LAMBERT, construction 1980, 1 1/2 étages, bord rivière, finition en bois, terrain 200' façade x 100', 683-9487, 889-0547.

ST-NICOLAS, bungalow, abri auto, remboursement comme prix d'un laver, Marie Verreault 831-1869, Montréal Trust Courtier 653-6720.

\$44,000.
ST-REDEMPTEUR, neuve, entrée split, 3 chambres, patio, terrain boisé, autres disponibles, aussi jumelée 2 étages, 3 chambres, garantie APCHQ, Simon Dubois Inc., 831-0267.

ST-REDEMPTEUR bungalow 5 chambres, départ, faites offre Agathe Gorneau 651-5781, LePage Courtier 524-4651.

ST-REDEMPTEUR, bungalow 5 pièces, libre, récent, transfert, urgent, Conrad Légaré 688-9907, Montréal Trust Courtier 653-6720.

UNIFAMILIALE, 2 étages, grand terrain, garage, 1-596-2787.

URGENT, transfert, jumelée canadien, secteur Charny, garantie 3 ans, après 17h, 832-6909.

493 STE-FOY

A COMPTER de \$35,687, maison jumelée, neuve, quartier Laurentien, terrain gazonné, 4 1/2, 5 1/2 pièces, 871-4131.

AGENT en devoir, Dimanche 12 à 17h, Trust Royal, 3295 chemin Ste-Foy, Bureau ouvert également le samedi, 653-3691.

AUBAINE, St-Louis-de-France, \$59,000., 28' x 44', briqué, garage, foyer, faites offre, Diane Veilleux 656-0790, 658-7000, Le Permanent courtier.

AUBAINE, transfert, bungalow, peu entretenu, subventions, Pauline Dionne 658-2517, Le Permanent Courtier 653-2812.

AVANTAGEUX! jumelée, hypothèque 9 1/2%, 1999, Labrecque courtier 658-6334.

Trust Royal COURTIER



Barbara Miller 651-9680, 653-3691

Jacques Bégin 653-8130, 653-3691

Unique à Sainte-Foy

Condominiums 4 1/2 et 5 1/2 disponibles

41 unités vendues



Pour moins de **45 900 \$**

- Prêts hypothécaires à 13 1/2% pour 3 ans
- Subvention fédérale de 3 000 \$
- Subvention municipale de 1 500 \$
- Programme d'accèsion à la propriété
- Déduction supplémentaire du REEL

CORVEE HABITATION

FINANCEMENT A 13 1/2% PENDANT 5 ANS OFFERT

Fin des travaux prévue pour le 15 novembre 1982

LA SEIGNERIE MARICOURT

2995, Maricourt, Sainte-Foy

659-2912 - 628-5434 - 651-2977

DU PROPRIÉTAIRE

Maison de pierre avec foyer et sous-sol fini, près Cégep Gagné, université, centres d'achats, cul-de-sac. Vue unique sur les Laurentides. Prix de la campagne au cœur de Ste-Foy. Prix dans les 80 000\$, avec financement possible.

jour 837-2406 soir 688-8726

686725

A VOIR Jean Deuen, unifamiliale, très propre, grande cour, gazon, paysager, Réal Lavoie, Capita courtier, 524-4020.

BOIS Boulogne, 2743 de l'Anse, luxueux jumelée, 3 chambres, 1 1/2 salles bains, foyer, sous-sol fini, terrain 6,500, hypothèque 11 1/2% - juin 1983, 527-0509, 875-2065.

BUNGALOW 8 pièces, 5 chambres coucher, foyer pierre, paysager, près écoles, services, Yolande Blais 656-1570, Trust Royal Courtier 656-9660.

BUNGALOW, 3255 De La Paix, 7 pièces, foyer, rénové, \$55,000., 2 salles bain, Huguette Lacroix 658-0205, Trust Royal Courtier 656-9660.

BUNGALOW 7 pièces, 3 chambres coucher, abri auto, près tous services, Jacqueline Légaré-Wagner 651-6971, Trust Royal Courtier 656-9660.

BUNGALOW 8 pièces, 4 chambres coucher, abri auto, revenus sous-sol, Jacqueline Légaré-Wagner 651-6971, Trust Royal Courtier 656-9660.

BUNGALOW 7 pièces, terrain 17,000, abri, piscine, prix évaluation, Fernand Talbot 527-0580, LePage Courtier 524-4651.

jardins des Compagnons

Studios
3 1/2 - 4 1/2 - 5 1/2
Meublés si désiré
651-6109

BUNGALOW luxueux, foyer, garage, arbes adultes, financement avantageux, C. Béliveau 653-1654, Trust Royal Courtier 656-9660.

BUNGALOW rénové, armoires chêne, planchers bois franc, situé près université, chât. C. Béliveau 653-1654, Trust Royal Courtier 656-9660.

CHANCE UNIQUE

Superbe maison moderne, 3 chambres, boisé, près des services, hypothèque 13 1/2%, 688-9508.

CONSTRUCTION récente, \$129,800., 9 pièces, mezzanine, foyer, occupation autonome, Mme Hardy 527-0431, Trans-Action Marin Associés 683-2103.

COTTAGE canadien, foyer, séjour spacieux, quatre chambres, A voir, Ghislaine Talbot 656-0854, Trust Royal courtier 653-3691.

COTTAGE jumelée, foyer, secteur de choix, Ghislaine Talbot 656-0854, Trust Royal courtier 653-3691.

DECES, bungalow, 1114 Beauport, près pont Laporte, 3 chambres, entrée asphaltée, 842-4858.

DE MONS, résidence 4 chambres, rénovations récentes, J. Mariella Gannon 1-477-2407, Trust Royal courtier 653-3691.

65% VENDU

Domaine St-Benoit

Enfin... un condominium accessible dans la Pointe de Ste-Foy! Eligible aux programmes gouvernementaux.

... c'est pour toi



HATEZ-VOUS...
Dernière semaine pour profiter de nos prix d'avant construction.

LE SITE

- Site de choix dans la Pointe de Sainte-Foy
- Qualité de vie résidentielle
- Proximité des services

Promotion: Format 2000
Mise en marché: Parent courtier

BUREAU DES VENTES:
3862, ch. Ste-Foy, Ste-Foy
653-5018 653-5045

LE CONDO

- 24 unités
- Architecture avant-gardiste
- Construction de haute qualité
- Insonorisation supérieure
- Intérieurs modernes et fonctionnels

Disponibilité limitée:

- studio • 1 chambre
- 2 chambres • 3 chambres

LES FACILITES

- Garage intérieur avec porte électronique
- Grands balcons
- Intercom
- Chute à déchets

A PARTIR DE 35 000 \$

TU PEUX ÊTRE FIER

Intérêt: 13 1/2%,
3 ans

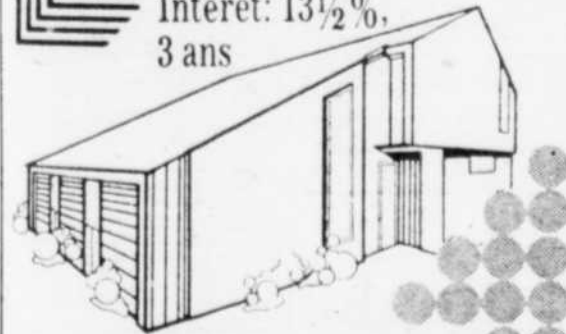

LES CONSTRUCTIONS
LARIVIÈRE & FRÈRES INC.
UNIFAMILIALE / JUMELÉE / MULTIFAMILIALE

600, chemin St-Joseph, BERNIERES

831-1803
651-9372

MAISONS SEULES suite

493 STE-FOY
ENTREE divisible, près fleuve, 10 pièces impeccables, grand terrain privé boisé. Mme Hardy 527-0431. Trans-Action Morin Associés 683-2103

FAITES UNE OFFRE
Condo Jean Royer, 7 1/2, 1,700 pieds carrés, climatisé, très luxueux, 3 chambres, 2 salles bains, foyer, aspirateur central, 2 stationnements, hypotheque 10 1/2-3 ans, angle Dean Dequen et chemin St-Louis, 683-1227.

GRENOBLE, \$60,000, voisinage université, 8 pièces, 13 1/2%, propriétaire. Courtier: 681-6389, 681-1549.

HABITEZ Ste-Foy pour seulement \$44,900 négociable, conforter Magda Rvff 653-1422, Trust Royal courtier 656-9660.

JOLI bungalow 3 chambres, sous-sol aménagé, foyer Franklin Lorraine Bélanger 653-8215, Trust Royal courtier 656-9660.

JOLI cottage, résidentiel zone commerciale, site exceptionnel, Suzanne Leaud 658-1555, Trust Royal courtier 656-9660.

JOLI jumelé, très propre, grand terrain paysager, bien situé, 3181 Versant Nord, \$59,500, Bruno Fortier 653-1552, 643-3756.

JUMELÉ, 6 1/2, \$43,500, hypotheque 10 1/2% janvier 83, Agathe Garneau 651-5781, LePage Courtier 524-4651.

JUMELÉ, \$55,000, 7 pièces, hypotheque 10 1/2%, 2 ans, Yvan Potvin 651-9169, Montréal Trust courtier 653-6720.

JUMELÉ brique, foyer, bois franc, hypotheque 10 1/2% B/84, sous-sol fini, paroisse Ursule, Juliette Dufour 658-8945, Trust Royal courtier 656-9660.

JUMELÉ neuf, 2 étages, foyer, patio, revenu \$620, libre au propriétaire en juillet, 625-3459.

LONGPRE, copropriété, 2 revenus sous-sol, des Brèves, subdivision 4 logements, Odette Marliet 681-9362, Trust Royal courtier 653-3691.

LUXUEUSE canadienne, piscine, 9 pièces, \$125,000, 683-5990.

MAGNIFIQUE bungalow rénové, plancher bois franc, beau terrain, sous-sol, Hélène Turbide 659-1282, Trust Royal courtier 656-9660.

MAISON ouverte samedi, dimanche, 14-16 hrs, propriétaire, 1051 Boisverdure, 3 chambres, bungalow brique, boisé, 681-3092.

\$71,500 NEGOCIABLE, bungalow 8 pièces + 4 pièces sous-sol, abri, Huguette Lacaille 658-0205, Trust Royal courtier 656-9660.

NOUVELLE inscription, remarquable maison, financement, intérieur très intéressant, Ginette Bouffard 878-4287, Le Permanent courtier 658-7000.

PARC Neilson, bungalow brique, abri auto, sous-bassement aménagé, foyer, urgent, Marc Doré 871-8766, Trans-Action Morin Ass. 683-2103.

PAR le propriétaire, jumelé moderne, 1700 pi.ca habitable, 3 chambres, pièces au sous-sol, terrain aménagé, 3793, rue Palissier, Ste-Foy, 651-2007 ou 659-2333.

PAROISSE Ste-Ursule, bungalow familial, 2 foyers, terrain boisé, abri, Magda Rvff 653-1422, Trust Royal courtier 653-3691.

CONDOMINIUM

DOMAINE BEAUREGARD
845, av. Beauregard au centre-ville de Ste-Foy

Visitez nos appartements témoins
Heure de visite:
Lundi au mercredi 12h30 à 17h - 19h à 21h
Jeudi - vendredi 12h30 à 17h
Samedi et dimanche, 13h30 à 17h

13 1/2%
(3 ans et moins)
MODÈLE 09-3

ABRI FISCAL Subvention Fédérale \$3,000

MEUBLE, comant minimum, revenu \$6,000, 14 pièces, 651-9768.

10 PIÈCES, permis pour 2 bureaux stationnement, H. Laroche courtier 656-9582.

996 PIE XII, bungalow, sous-sol, terrain boisé, 50' x 135', libre, 659-2579.

POINTE Ste-Foy, condominium en rangée, 3 chambres, service complet, Ghislaine Tabot 656-0854, Trust Royal courtier 653-3691.

QUARTIER Neilson, bungalow pierre, paysager, sous-sol aménagé, 2 salles bains, transfert, prix réduit, 651-4815.

SOUS-SOL fini, près de tout, très ensoleillé, faut voir, Louise Lagacé 871-6883, Le Permanent courtier 658-7000.

SPECIAL, urgent, 255 d'Amours, Ste-Foy, reprise finance, Lucie Dupéré 651-8507, Le Permanent courtier 658-7000.

SPLIT entrée très éclairée, hypotheque 10 1/2%, sous-sol fini, impeccable, beau terrain, Nicole Duval 658-3711, Trust Royal courtier 656-9660.

STE-FOY, bungalow 31 x 54, 4 chambres, foyer, terrain boisé, près Université, Lise Valentine 527-2266, Trust Royal courtier 656-9660.

STE-FOY, spacieux, foyer, garage, fait cathédrale, me visiter c'est me désirer, Lucien Massie 878-3333, Le Permanent courtier 653-3691.

STE-FOY, Ste-Ursule, cottage 4 chambres, Patricia Turmaine 659-6230, Le Permanent 658-7000.

STE-FOY Sud, spacieux bungalow, impeccable, fonctionnel, 7 pièces, sous-bassement aménagé, 2 pièces, garage, terrain paysager, Claire Gagnon 651-0832, Antoine Marin & Associés Inc. Courtier.

STE-URSULE, bungalow 7 pièces, 1 1/2 salle de bain, salle familiale, foyer, abri d'auto, terrain paysager, Claire Gagnon 651-0832, Antoine Marin & Associés Inc. Courtier 688-8814.

TRES confortable bungalow, possibilité revenu, rabais sous évaluation, Agathe Garneau 651-5781, LePage Courtier 524-4651.

496 ST-SAUVEUR

ST-VALLIER, 5 logements rénovés brique, revenu 13,640, 3 commerces, Martin Thibault 680-0183, Montréal Trust courtier 653-6720.

498 SILLERY

ARENA, rue Joli-Bourg, deux 6 1/2, \$78,000, 688-0128.

AVEC vue fleuve, jumelé moderne, foyer, garage, 659-3752.

AVENUE Du Verger, coquet bungalow brique, foyer, terrain privé, abri auto, Magda Rvff 653-1422, Trust Royal courtier 653-3691.

BELMONT, 3 revenus, 1-1/2 à l'acheteur, 1-4 1/2, 1-3 1/2, impeccable, Hélène Roy 651-3895, Trust Royal courtier 653-3691.

BIEN située, beaucoup d'espace, rénovations récentes, bon prix, Marie-Thérèse Lemay 651-4981, Trust Royal courtier 653-3691.

CENTRE Sillery, fort attractif 9 pièces, avenue boisée, rénovation récente, Mme Hardy 527-0431, Trans-Action Morin Associés 683-2103.

POINTE-AU-PIC, près Manoir Richelieu, vue fleuve, intérieur impeccable, 12 pièces, 4 foyers, 2 salles bains, grand terrain, \$75,000 discutable.

Propriétaire, cottage 2 étages, brique, près Carrefour Rimouski, 8 1/2 pièces, 5 chambres, \$59,500, 1-723-6432, 1-722-8115, 1-722-9594.

trans-action MORIN & ASSOCIÉS COURTIER INC.

SILLERY, occupation immédiate, \$69,800, 8 pièces, solarium sud-ouest, bon terrain, finance très avantageuse.

Madame Hardy 527-0431, 683-2103

COTTAGE 5 chambres et petit logement, vue fleuve, aubaine, Raymond Doche 681-4226, Montréal Trust courtier 653-6720.

COTTAGE brique 12 pièces, foyer, excellente construction décorée avec goût, Yolande Laviole 871-1935, Trust Royal courtier 656-9660.

COTTAGE brique très bien situé, bois franc, possibilité revenu, Charlotte Plante 658-4890, Montréal Trust courtier 653-6720.

COTTAGE, salon, salle à dîner, buanderie, 5 chambres, \$89,900, garage, Huguette Lacaille 658-0205, Trust Royal courtier 656-9660.

DIRECTEMENT propriétaire, Parc Lemoine, propriété luxueuse.

688-0043

DU propriétaire, départ étranger, 9 pièces, possibilité revenu, financement 11 1/2%, 1987, 527-7407.

DU propriétaire, rue Brûlot, cottage 8 pièces, 681-6416.

PATENAUDE, grand cottage 12 pièces, 5 chambres, foyer, garage double, construction qualité, Thérèse Johnson 683-3294, Trust Royal courtier 656-9660.

BEAUPORT, 16 logements, grand 4 1/2, bon financement, 843-5303.

DIRECTEMENT propriétaire, 4 logements, revenus \$15,120, garage, 664-1061.

GIFFARD, 8 logements, brique, revenu \$27,700, soir 651-4409.

GIFFARD, 20 logements, propre, bon investissement, 843-5303.

GIFFARD, maisons 4 et 2 logements, conviendrait futur propriétaire, 626-6692.

IDEAL

PERSONNES AGÉES (FOYER) OU PROFESSIONNELS CLINIQUE ET BUREAUX GARDERIE

Actuellement 4 logements, deux de 4 1/2, deux de 8 pièces, terrasse, 2 grands balcons, piscine creusée extérieure, terrain paysager, garage intérieur, occasion unique, Courville, Beauport.

Madame Hardy 527-0431 - 683-2103

663-2086.

REPRISE DE FINANCE OUVERTE AUX VISITEURS

Le dimanche 24 octobre 1982 de 14 à 16 heures



Maison unifamiliale de 15 pièces, située au 1120 Belmont à Sillery.

Garage, bureau au sous-sol. Idéal pour professionnel. Prix: 92 000,00\$

POUR RENSEIGNEMENTS: CAISSE POPULAIRE DE SILLERY 681-3566 fin de semaine: 527-2627

RESIDENCE unique, 13 pièces, foyer, piscine, près université, François Poulin 651-5663, Trust Royal courtier 653-3691.

VASTE cottage 5 chambres, foyer, garage double, construction qualité, rue possible, Thérèse Johnson 683-3294, Trust Royal courtier 656-9660.

505 NON CLASSIFIÉES

AU pied pentes ski, plus beau condo, entièrement meublé, Louise Lagacé 871-6883, Le Permanent courtier 658-7000.

ILE D'Orléans, site enchanteur, 1 1/2 étage, prix exceptionnel, faut voir, Louise Lagacé 871-6883, Le Permanent courtier 658-7000.

16 GRANDS logements, électricité frais locataires, frais peint, Yolande Matte 872-7206, LePage Courtier 524-4651.

8 LOGEMENTS, bel immeuble, tranquille, intéressant, 843-5303.

PRES Jean-Talon, bungalow brique, impeccable, revenus sous-sol, entrée individuelle, Henri Paquet 525-9198, LePage Courtier 524-4651.

PROPRIÉTAIRE occupant, 3 logements, aubaine, R. Matte 1-285-1142, Courtag courtier 843-2033.

3 REVENUS, bricoleurs savez avertis, Taux hypothécaires actuellement bas, Jean Garon 626-0704, Montréal Trust courtier 653-6720.

526 LES SAULES DUBERGER

3 REVENUS, idéale pour propriétaire occupant, André Lévesque 651-2268, Trust Royal courtier 653-3691.

527 LIMOILLOU

36 AVENUE, 2-1/2, 4 flats, offre raisonnable acceptée, Robert Julien 626-2462, Montréal Trust courtier 653-6720.

BON investissement, 6 1/2 pièces, St-Albert, prix 1 1/2 condo, hypotheque 9 1/2%, 1994, 524-6255.

2131 DES Infendants, pierre, brique, 5 fois revenus, propre, Donald McComau, Trust Général courtier, 529-7087.

3 LOGEMENTS, \$5,000, comant, prix \$47,000, revenu brut \$12,000, bon financement, 843-5303.

6 LOGEMENTS, 8ème Rue, prix évolutif, propre, revendu, autres, Donald McComau, Trust Général courtier, 529-7087.

4 LOGEMENTS, près caseo, revenus \$16,650, 17e Rue, 2 x 2 logements, près autobus, revenus \$8,736, Margaret O'Neill Ouellet 688-9541, Le Permanent courtier 658-7000.

MAISON 2 logements, 2 stationnements, vente rapide cause retraite, après 17 heures: 523-1379, 525-6861.

275, 12ème RUE, 4 logements, dont un libre, \$46,000, succession, après 17h, 628-1150, 628-0317.

PRES 4ème Ave., 5 logements, électricité, revenus \$24,716, possibilité balance prix vente, Lise Lessard 656-9958, Trust Royal courtier 653-3691.

QUEBEC, 1ère rue, triplex 6 1/2 pièces, tout rénové, garage, se paie seul, logement du propriétaire libre, bon prix, Kader B. 623-3298, Le Permanent courtier 627-4460.

QUEBEC, bungalow rue des Lilas ouest, sous-sol semi-fini, 3 chambres, beau grand terrain, près de tous services, Marc Giroux 628-8145, Le Permanent courtier 627-4460.

5 REVENUS, idéal propriétaire occupant, rentable, 872-3059.

ST-ALBERT, cottage 6 pièces rénovées, seulement \$37,500. Profitez subventions, C. Hudon 822-1778, Trans-Action Morin Ass. 683-2103.

STE-ODILE, 6-1/2 pièces, très très propre, Immeubles Canadiens courtier: 529-6178, 661-2239.

ST-PASCAL, 4 logements, 6 pièces, excellente condition, Denis Vachon, Vachon et Associés courtiers 647-2626, 843-8173.

ST-PASCAL, 2 logements, agents-sabstentir, 661-1256.

TROIS 6 pièces, excellent état, bien situé, \$58,000, Lise Lagacé courtier: 626-3581, 627-3047.

528 NEUFCHÂTEL - LORETTEVILLE

AUBAINE, 2 logements, 5 1/2, grand terrain, Venez visiter, \$45,000 Jean Falardeau 627-1167, Montréal Trust courtier 653-6720.

DUPLEX pierre, 2 entrées, asphaltées, idéal jeune propriétaire occupant, Yolande Laviole 871-1935, Trust Royal courtier 656-9660.

HYPOTHEQUE 11 1/2%, comant \$6,000, bungalow brique, piscine, revenus, 48 St-Charles, Neuchâtel, Jean Chevrier, 651-7668, Trust Royal courtier, 627-4321.

2 LOGEMENTS, près hôpital, vue panoramique, \$48,000, 842-5102.

NEUFCHÂTEL, 8 logements, excellent rendement, 843-5303.

529 MONTCALM

AVENUE Laurier, 8 pièces disponible, revenu possible \$32,500, prix abordable, Claire Newton courtier 687-9990.

BEGIN, co-propriété 2 x 5 1/2 pièces, cour arrière, garage, stationnements, E. Thibodeau 651-4909, Trans-Action Morin Ass. 683-2103.

BOURLAMAQUE, 3 logements, 6 1/2 pièces, toiture électricité refaits, idéal copropriété, Robert Paré, 683-7541, LePage Courtier 524-4651.

CALIXA-LAVALLÉE, 19 logements, bon financement, 688-0128, 623-3435.

CO-PROPRIÉTÉ indivise plus revenu intéressant, 2 x 5 pièces, construction béton, Jean Cantin 527-3821, Trans-Action Morin Ass. 683-2103.

DES Franciscains, 3 1/2 pièces, vue sur Laurentides, \$90,000, Robert Paré 683-7541, LePage Courtier 524-4651.

DESJY, 1-6, 1-4, finance 10 1/2%, juin 1984, prix pour vendre, Alexandre Hamel 525-9948, Trans-Action Morin Associés 683-2103.

FINANCEMENT 10% 5 ans, maison chambres, impeccable, Claire Newton courtier 687-9990.

7 GRANDS logements, chauffage électrique, près Grand Théâtre, Claire Newton courtier 687-9990.

IMPECCABLE, 1227 St-Cyrille ouest, 9 grands logements rénovés, 5, 7 le revenu, Labrecque courtier 831-8112.

3 LOGEMENTS entièrement rénovés, idéal copropriété, Jocelyne Vaillancourt 525-8345, Montréal Trust courtier 653-6720.

5 LOGEMENTS, foyers, vue superbe, cour arrière, stationnement, Claire Newton courtier 687-9990.

4 LOGEMENTS, impeccable, financement 13 1/2%, 3 ans, garages, Robert Paré 683-7541, LePage Courtier 524-4651.

3 LOGEMENTS, près Des Erables, copropriété possible, \$76,000, Claire Newton courtier 687-9990.

7 foyers, commerciale, revenus \$24,780, prix \$130,000, comant \$15,000, Nolin courtier 524-0465.

MURRAY, 2 logements 8 pièces, boiseries, occupation rapide, copropriété possible, 683-5102.

PROPRIÉTÉ exceptionnelle, 3 étages, 5 revenus, 1er étage luxueux, idéal pour résidence ou bureau de professionnel, (Pas d'agents), 687-5603.

PROXIMITÉ Plaines et H. Mervillieux 3 logements entièrement occupables, Mme Hardy 527-0431, Trans-Action Morin Associés 683-2103.

RUE Fraser, 16 logements, revenu \$49,500, Pierre Giroux 664-0641, Le Permanent courtier 658-2812.

STS-MARTYRS, propriété détachée, 4 logements: 1x8, 3x5 pièces, garage, cour, Mme Hardy 527-0431, Trans-Action Morin Associés 683-2103.

TRIPLEX 7 et 8 pièces, près Murray, idéal copropriété, Claire Newton courtier 687-9990.

532 RIVE-SUD

6 REVENUS, récent, aucune vacance, bon placement, André Lévesque 651-2268, Trust Royal courtier 653-3691.

ACHETEZ 2 et profitez subventions, St-Jean Chrystotome 611, 3 1/2 pièces, catégorie 31, Robert Blais courtier 822-1778.

LAUZON, 2 logements rénovés, possibilité troisième revenu, excellent prix, Ginette Matteau 878-8772, Le Permanent courtier 656-9660.

LEVIS, maison à revenus, 72 x 45, plus garage 2 portes, possibilité de revenu \$12,000, par an, \$25,000, 837-3524.

MAISONS NEUVES \$550.

LOGEMENTS À LOUER 1/2 3 1/2 4 1/2 5 1/2 6 1/2 7 1/2 8 1/2 9 1/2 10 1/2 11 1/2 12 1/2 13 1/2 14 1/2 15 1/2 16 1/2 17 1/2 18 1/2 19 1/2 20 1/2 21 1/2 22 1/2 23 1/2 24 1/2 25 1/2 26 1/2 27 1/2 28 1/2 29 1/2 30 1/2 31 1/2 32 1/2 33 1/2 34 1/2 35 1/2 36 1/2 37 1/2 38 1/2 39 1/2 40 1/2 41 1/2 42 1/2 43 1/2 44 1/2 45 1/2 46 1/2 47 1/2 48 1/2 49 1/2 50 1/2 51 1/2 52 1/2 53 1/2 54 1/2 55 1/2 56 1/2 57 1/2 58 1/2 59 1/2 60 1/2 61 1/2 62 1/2 63 1/2 64 1/2 65 1/2 66 1/2 67 1/2 68 1/2 69 1/2 70 1/2 71 1/2 72 1/2 73 1/2 74 1/2 75 1/2 76 1/2 77 1/2 78 1/2 79 1/2 80 1/2 81 1/2 82 1/2 83 1/2 84 1/2 85 1/2 86 1/2 87 1/2 88 1/2 89 1/2 90 1/2 91 1/2 92 1/2 93 1/2 94 1/2 95 1/2 96 1/2 97 1/2 98 1/2 99 1/2 100 1/2

LOGEMENTS À LOUER 1/2 3 1/2 4 1/2 5 1/2 6 1/2 7 1/2 8 1/2 9 1/2 10 1/2 11 1/2 12 1/2 13 1/2 14 1/2 15 1/2 16 1/2 17 1/2 18 1/2 19 1/2 20 1/2 21 1/2 22 1/2 23 1/2 24 1/2 25 1/2 26 1/2 27 1/2 28 1/2 29 1/2 30 1/2 31 1/2 32 1/2 33 1/2 34 1/2 35 1/2 36 1/2 37 1/2 38 1/

AUTRES PROPRIETES suite

568 FERMES

A ST-AGNES, comté de Beauce, une ferme porcine de 27,5 hectares (88 acres) tout boisé avec maison, 2 remises, porcherie-maternité de 10,97m x 51,31m (36m x 170m) et fosse à purin. Cette ferme est située au rang Montarville. Pour toutes informations additionnelles ou pour obtenir le formulaire officiel d'achat, veuillez communiquer avec M. Benoit Courtemanche, au 2385, 4e avenue, St-Georges de Beauce, Québec, G5Y 3X6, tél: 418-228-2073 ou au bureau régional de la Société du Crédit Agricole, 2700 bd Laurier, Edifice Champlain, Suite 2000, C.P. 3600, Ste-Foy, Québec, G1V 4C7, tél: 418-694-3993. Les offres d'achat devront parvenir au bureau régional (Ste-Foy) avant le 11 novembre.

A ST-BONIFACE, comté de St-Maurice, une ferme laitière d'environ 68 hectares (167 acres) dont 42 hectares (103 acres) en culture (plus ou moins) avec maison, grange, étable, laiterie, silo, écurie, lactoduc et refroidisseur à lait. Cette ferme est située au 1755, Chemin Héroux. Pour toutes informations additionnelles ou pour obtenir le formulaire officiel d'achat, veuillez communiquer avec M. Léonide Boudreau, 525 rue Barakoff, Cap-de-la-Madeleine (Québec) G8T 2A5, téléphone: (819)374-2418/2419 ou au bureau régional de la Société du Crédit Agricole Canada, 2750, Bd Laurier, Edifice Champlain, Suite 2000, C.P. 3600, Ste-Foy (Québec) G1V 4C7, téléphone: (418)694-3993. Les offres d'achat devront parvenir au bureau régional (Ste-Foy) avant le 4 novembre 1982.

A ST-VICTOR, comté de Beauce, une ferme porcine d'environ 2,5 hectares (6 acres) avec porcherie maternité-engraissement d'une capacité de 30 truies, incluant l'équipement nécessaire pour l'opération de la porcherie. Cette ferme est située au 4e rang. Pour toutes informations additionnelles ou pour obtenir le formulaire officiel d'achat, veuillez communiquer avec M. Benoit Courtemanche, au 2385, 4e avenue, St-Georges de Beauce, Québec, G5Y 3X6, tél: 418-228-2073 ou au bureau régional de la Société du Crédit Agricole, 2700, bd Laurier, Edifice Champlain, Suite 2000, C.P. 3600, Ste-Foy, Québec, G1V 4C7, tél: 418-694-3993. Les offres d'achat devront parvenir au bureau régional (Ste-Foy) avant le 11 novembre.

AUBAINE Ferme 120 arpents, (80 culture, 40 boisés éboulés), 2 granges, garage double, une forge, superbe maison (24 x 42), québécoise pièce sur pièce, rénovée, avec serre-serrier (24 x 45). Prix réduit, \$98.500. Maison-verre peut être vendue seule et meublée. 622-0846.

AVEZ-vous une petite ferme cultivable à vendre au environs de Québec? 629-3654.

BEAUCHE, Dorchester, fermes, lots boisés, chalets, petites maisons à partir de \$15.000, location si désirée. Claude Giguère, Lac-Étchemin, 1-625-2091.

CAMPAGNE choix résidences canadiennes, \$30.000, et moins, J. Majella Gagnon 1-477-2407, Trust Royal courtier 653-3491.

FERME 62 arpents, 8 boisés, bonne maison 8 1/2, grands bâtiments. Acceptons offre raisonnable. 1-819-287-4302.

FERME de 90 acres à vendre, 60% boisée, plus plantation, maison 1 1/2 étages, grange, garage, remise, à 5 minutes centre de ski du mont Adirack du Lac St-François et de Thetford Mines. (418)335-2828.

NEUFCHATEL, équilibre-culture, choix de belles terres avec ou sans bâtisse, 842-5813.

PETITE ferme, 40 arpents, 10 culture, près autoroute Beauce, 10 milles Pont-Laporte, 829-7641.

RIVE-SUD, 120 arpents, bâtisses, étable, loc. très propre, René Talbot 882-2189, Coisse d'Établissement Chaudière courtier.

ST-EDOUARD de Lotbinière, belle maison ancienne en parfait état, terre de 8 arpents, bon garage, jour 692-2410 demander Pierre Lévesque, soir 1-796-2073.

ST-EDOUARD de Frampton, 40 arpents, bâtiments, tracteur, maison, poêle à bois, réfrigérateur, \$44.500, 872-2778.

ST-URBAIN de Charlevoix, près Bois St-Paul, 200 acres, (116 boisés, 40 cultivés), maison récente (1976), grange-étable, \$42.000, 418-435-2160.

URGENT, ferme 31 arpents, Prix abordable, Lise Lesard 656-9958, Trust Royal courtier 653-3491.

570 TERRES

ACHETERAIS terre avec étable dans St-Augustin, 527-6849.

109 ARPENTS, près St-Raymond, \$19.000, 875-1788.

AUBAINE, St-Férel, terre à bois, 75 arpents, idéale pour chasse et pêche, prix \$15.000, 871-3311.

COIN Leprie-St-Basile, Lac St-Charles, 1.350.000 p., zone comm./résidentiel, \$0,95 pi. David 876-2541, Trust Général courtier.

ST-APOLLINE, Montmagny, 62 arpents, ouvert année, 822-1362.

570 TERRES

LAC Beauport, 160 arpents plats, 300 arpents boisés en montagne, prix raisonnable. Edith Séguin 653-7466, Trust Royal courtier 656-9660.

PRES Québec, urgent recherche 100 arpents cultivables, Alfred Bédard: 843-4111, Courtois courtier: 843-2033.

STE-BRIGITTE, domaine du Pont Denis, sur Montmagny, plusieurs terres, 842-5813.

ST-GERVAIS de Bellechasse, terre 28 arpents, très bien bâtie, avec rivière, (819)365-4419.

ST-NEREE Bellechasse, boisés, 13 arpents, \$12.000, 67.000 pieds, loc. \$8.000, 651-0762.

TERRE à bois, 124 arpents, petit lac, Notre-Dame de Montauban, comté Partheny, prix \$16.000, 623-3066.

TERRE à bois à vendre, à Port-Nerrière, 30 arpents, 85% de bois franc, 15% de bois mou, n'a jamais été bûchée depuis 1900. Tél. entre 18 et 19h, 1-737-4643.

TERRE en culture, 54 arpents, maison ancestrale, hangar, souloir, limites Lévis, 833-0972.

TERRES à bois, Montmagny, Bellechasse, 671-4088.

TERRE à vendre, Ste-Christine, 1-268-8802.

TEWKESBURY, petite terre boisée, 12 arpents, rivière, belle vue panoramique, 848-2666.

575 TERRAINS

A ALLER voir, rue Anna, 40 x 50, prix hypothécaire Coisse Pop., 694 0799, 692-0865.

ABAISSONS prix! Bonus propprio, \$1300. Octroi municipal \$1500, fédéral \$3.000, provincial. Hauteur Charlesbourg, Beau boisé, Esthétique contrôlée, CTCUQ, 653-9112.

A BAS prix, lac St-Charles, prêt bâtir, \$1, p.c., 849-2663.

A BON prix, services rendus, aménagement facile, N. Dame Laurentides, 849-8690, soir.

ANCIENNE-LORETTE, rue de l'Avenir, terrain, \$5.000, 653-8635.

LIQUIDATION DE TERRAINS CHARLESBOURG PRETS A CONSTRUIRE. Offrez-vous dès aujourd'hui votre rêve de demain. Superficie variant de 5.400 à 11.500 pi. carrés. À PRIX D'AUBAINE. Encore quelques lots disponibles. P.S. Arrangement très avantageux pour constructeurs. BENOIT GAGNON COURTIER 871-4004

A ST-REDEMPTEUR SPECIAL \$1.000 pi.ca. jusqu'au 31/10/82

125 TERRAINS prêts à construire A PARTIR DE \$4.000.

à 5 minutes de Place Laurier près école avec garage constructeur de votre choix ouvert tous les jours jusqu'à 21h.

LE BOURGEOIS 831-1104

ATTENTION, constructeurs, plus de 50.000 p.c. terrain dans cœur de St-Romuald, faites offre! Pauline Guimond 623-0571, Fiducie Prêt Revenu Courtier 627-1333.

PRES DU FLEUVE Boischâtel 8,000 pi. ca. et plus, services rendus. Prix spéciaux, facilités de paiement. 10 minutes du centre-ville par autoroute Dufferin. 822-0367, 822-2067, 822-1371

A ST-REDEMPTEUR nouveau secteur résidentiel LE BOURGEOIS Rabais de 1 000\$ par terrain jusqu'au 31 octobre 1982 CHOIX DE 125 TERRAINS à partir de 4 000\$ Réalisez votre rêve à St-Rédempteur Choix de 30 modèles de maisons à partir de 300 \$ par mois capital, intérêts, taxes inclus BUREAU DES VENTES 90, rue Paradis Tous les jours jusqu'à 21h 831-1104

TERRAINS A VENDRE

Vertmont-sur-le-lac STONEHAM

- Site enchanteur incomparable à seulement 12 milles de Québec, via boul. Laurier. Magnifique lac avec droit de pêche pour les résidents.
• Golf à 500 verges du développement.
• 2 centres de ski dans un rayon de 2 milles. Piscine, tennis, badminton.

Taxes peu dispendieuses. Financement avantageux. Lots à partir de 30,000 p.c. et plus. Ouvert tous les jours. Pour information

848-3192 848-2550

ATTENTION, Parc Belvédère, St-Nicolas, vue fleuve, superbe boisé, avec services, \$16.500. Thérèse Johnson 683-3294, Trust Royal courtier 656-9660.

AUBAINE, à acheter rapide, 120 x 90, \$13.500, autres à \$8.300 & \$7.500, services. Limite Charlesbourg, 10 minutes centre-ville par boul. Laurentien, 626-5441.

AUBAINE, Beauport, boulevard Ste-Anne, terrains 150 x 250 ou 245.000, site touristique, commercial ou condominium, 663-3503.

VUE EXTRAORDINAIRE FLEUVE ST-AUGUSTIN 15,000 pi. ca. SERVICES 653-8680, 681-0531

AUBAINE Terrain boisé 31.832 carrés, vue superbe, soir: 871-4965.

BANLIEUE, terrains boisés, air pur, bas prix, 825-2290.

BEAUPORT, 60 x 100, services, prêt construire, 628-1234.

BEAUPORT, Développement Horizon, prêts construire, rue asphaltée, 10% comptant, 626-5155.

BEAUPORT situé voisin Seigneurie, services, asphalté, 653-2434.

BIEN situé, 250.000/ Ste-Petronille, le d'Orléans, prix réduit, Michel Bolly 828-2777, Montréal Trust Courtier 653-6720.

BORD de la foloie, St-Nicolas, 1800 pieds, vue splendide fleuve, \$11.000, E. Thibodeau 651-4909, Trans-Action Morin Ass. 683-2103.

BORD Lac Morin (Lac Beauport), 20.000 pi. ca., 145 pieds sur lac. Jour 663-5048, soir 849-9831.

BORD LAC ST-JOSEPH Terrain à vendre, 842-7535, 875-3066, 842-1923.

BORDURE LAC BEAUPORT 2 magnifiques terrains prêts à construire, 849-2863, 849-5383.

*623 BOULEVARD Versant Nord, inform. jour seulement: 667-0284

575 TERRAINS

BREAKEYVILLE, terrain boisé, 13.300 carrés, 5 minutes de Ste-Foy, accès direct à l'autoroute 73, taxes peu élevées, 832-8209.

BREAKEYVILLE, grand terrain boisé, vacant, 25.000, 659-5066.

575 TERRAINS

BREAKEYVILLE, 11.400, boisé, résidentiel, \$9.000, 658-6769.

CAP-ROUGE, Place Louis Hébert, zonage permet logement sous-sol, 57 x 105, \$12.000, Michel Fosseur courtier 651-1345.

575 TERRAINS

CHARLESBOURG, rue des Ancestrales, 8.615 pi. ca., tous les services, 529-8020.

CHARLESBOURG, emplacement de premier choix, 7.820 pi. ca., à louer, 842-0821.

575 TERRAINS

CHARLESBOURG, terrains à vendre, prêts à construire, différents secteurs, 626-3203.

CHATEAU d'Eou, terrains prêts à construire, services rendus, 843-6566.

la chronique des échecs

PROBLEME NO 235:

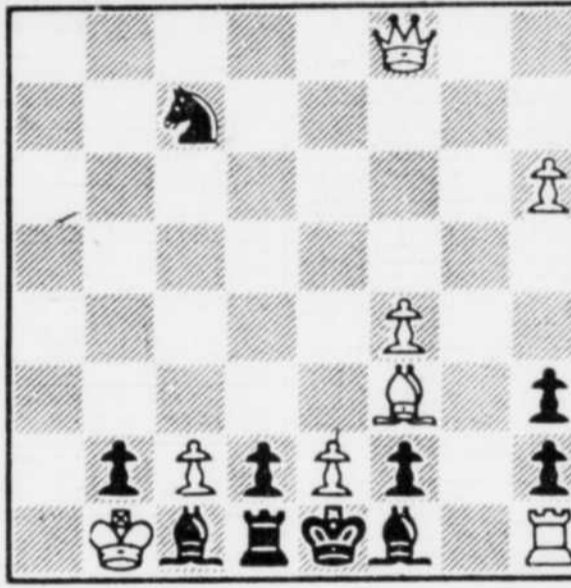

Composition de: E.M.H. Guttman, 1968, les blancs matent en quatre coups. Blancs: Rb1, Th1, c2, e2, Ff3, f4, h6 et Df8. Noirs: Cc7, h3, h2, f2, d2, b2, Fc1, Td1, Re1 et Ff1.

SOLUTION: du problème no 234: Rb4, c4, f4, Tb7 et Td8 vs Cg7, Re6 et f5: 1-Th8 si Ce8; 2-T8h7 etc. 1... si Ch5; 2-Txh5 etc. 1... si Rd6; 2-Txg7 etc.

FIN SERIE DE BLITZ — Lundi le 18 octobre dernier au Club d'échecs de Québec Enr. ont pris fin les séries de blitz (5 min.). André Boucher a remporté ce dernier tournoi avec 8 1/2 sur 10 devant Bertrand Boily 7, Yvon Poliquin 5 1/2 etc. (6j). André Boucher remporte la série avec 39 pts et un prix de \$4, suivi par Bertrand Boily en 2e place (prix \$2). Il pourra y avoir encore des tournois blitz à ce club du 750 côte d'Abraham, mais seulement si une présence suffisante de joueurs le permet. Il y aura alors inscription et prix remis à la fin du tournoi.

SIMULTANEE: une 58e en carrière pour Paul St-Amand, cette fois encore c'est à la polyvalente de Notre-Dame-des-Laurentides que notre as, dans une simultanée retour (B), enregistre un pointage de 11-0 avec les pièces noires en une durée d'une heure le jeudi 7 octobre dernier.

SHERBROOKE: le club Saint-Jean-Baptiste situé sur la rue du même nom a débuté tout récemment ses activités; invitation à tous! Ouverture les lundis, mercredis et vendredis de 19h à 22h30. Pour informations, contacter M. Jean Byrns à 563-6852 ou M. John Lennon à 567-7619.

MINI-TOURNOI: système suisse de 3 rondes, une seule section cotée FQE, cadence d'une heure pour mater. Inscriptions \$6.50 (membres \$5). Premier \$30 et prix de classe de \$15 (si 15j); horaire 12h, 14h et 16h. Samedi le 30 octobre au Spécialiste les échecs. Inf.: 522-3927.

LUNDIS ECHIQUEENS: à l'Anglicane à 19h30, entrée libre, apportez vos pièces, au 33 rue Wolfe à Lévis. Inf.: 833-8831 ou 833-8832.

PARTIE DU PASSE (135): Vera-Gore: Rosario 1932: 1-e4 c6; 2-d4 d5; 3-Cc3 dxe4; 4-f3 exf3; 5-Cxf3 Cf6; 6-Fc4 Ff5; 7-00 e6; 8-Ce5 Fg6; (la menace était 9-Cxf7 Rxf7; 10-Txf5) 9-Rh1 Fd6; 10-Df3 Cbd7; 11-Ff4 Dc7 (et non 00?); 12-Cxg6 gagne une pièce); 12-Tae1 000; 13-Cxc6! Dxc6 (ou encore 13... bxc6); 14-Fa6 Rb8; 15-Cb5 cxb5; 16-Fxd6 Dxd6; 17-Db7 mat; 14-Cb5! (avec en vue Cxa7 ou Cxd6) Fb8; 15-Cxa7! (malgré tout) Fxa7; 16-Dxc6 bxc6; 17-Fa6 mat.

CLUB ST-YVES — Il manquait quelques joueurs à cause du match Canadien-Nordiques, mais voici les résultats de la rencontre du 11 octobre à ce club de la Ligue St-Yves: François Cartolano (champion 81-82) 1 Emile Roland 0; Claire Garneau 0 André Frenette 1; Philippe Lesage 0 Bruno Meisels 1 et Marc Samson 0 Dominique Rompré 1. Il y a des rencontres tous les lundis. Pour inf., on peut contacter M. Dominique Rompré à: 527-4502.

UNIVERSITE LAVAL — Le mardi 26 octobre il y aura un tournoi blitz (5 min.), inscription: \$1 membres ou \$2 non-membres. A compter du mardi 2 novembre, tournoi no 2 pour la saison 1982-83, système suisse de 5 rondes, cotée FQE, premier prix de \$15 (bon d'achat au CE de Q) plus un prix de présence de \$5; c'est au local 0432 du pavillon Biermans-Morand pour 19h30. Inf.: Gilles Duhaime à 524-4512.

CLUB DE QUEBEC ENR. — Maurice Sirois remporte le tournoi du mercredi, terminé le 6 octobre dernier, avec 2 1/2 sur 3 devant Christian Brisson 1 1/2. Il manque toujours quelques joueurs pour débiter le tournoi double élimination du vendredi qui démarre avec les 16 premiers joueurs inscrits (\$3.50 membres ou \$5 autres). Quatre parties de 30 minutes par ronde; chacun étant assuré de jouer 8 parties. En prix \$50 en matériel d'échecs au club du 750 côte d'Abraham. Inf.: 524-5590. Ordinateurs (sensory 9 et mini-sensory) en démonstration (le joueur peut l'essayer). Egalement volumes variés, pendules, jeux etc.

CHARLESBOURG — Lundi le 25 octobre à 19h30 (inscriptions tardives de 18h30 à 19h15) débute le tournoi "La Relance", système suisse de 5 rondes avec \$125 en prix garantis, 1 classe ouverte à tous. 1er \$50; 2e \$30 et meilleur moins de 1500 (\$25), meilleur moins de 1300 (\$20). Il y aura une nouveauté dans ce tournoi, alors qu'un boni de \$5 sera attribué à quiconque battra un joueur coté 200 pts et plus au-dessus de sa propre cote. La participation d'un ordinateur d'échecs est garanti (fourni par le CEQ). C'est au Centre socio-culturel de Charlesbourg (en face de l'église); cadence de 45/2h, apportez jeux et pendules. Inscriptions: \$3 pour les joueurs devenant membres du club sur place (\$15 par année) ou \$7 pour les non-membres. Le tournoi est coté par la FQE; être membre en règle de la dite fédération.

TOURNOIS SUR SEMAINE: à la LEM, 1500 Stanley, ch. 317 (métro Peel), rotation en sections de 4 joueurs, coté FQE. Les mardis soirs, 18h30: 26 octobre, 2 et 9 novembre; ainsi que les 23, 30 novembre et 7 décembre. Les mercredis soirs, 18h30; 27 octobre, 3 et 10 novembre; et les 24 novembre, 1er et 8 décembre. Cadence de 40/2h et 15 coups par demi-heure subséquente. Inscription \$9. Pour réserver votre place: 845-8352.

RESULTATS: Simultanée: le 1er octobre par Gaétan Lapière à l'école Les Etchemins à Charny, résultat de 14-0 en une durée de 1h20 minutes.

Blitz: le vendredi 8 octobre, avant le tournoi de St-Jean-Chrysostome, victoire de Gaétan Lapière avec 14 pts sur 14 suivi par Michel Boulanger 10 pts. Prix de \$6.50 à chacun. Total de 8 participants.

Tournoi cotation d'automne: un système suisse de 5 rondes disputé du 17 septembre au 11 octobre, 11 participants, victoire de Gilbert Coulombe avec 5-0, il est de St-Rédempteur.

TOURNOI premier anniversaire: du 9 au 11 octobre au Centre civique de St-Jean-Chrysostome, participation de 19 joueurs, victoire de Paul Henri Gignac avec 5-0 et le premier prix de \$125. (Victoriaville). En deuxième place, Serge Lacroix de Montréal avec 4-1 et un prix de \$75. Meilleur junior avec \$25, Valentin Pépélea de Trois-Rivières 3 pts sur 5. Meilleur sans cote: Jacquelin Perreault de Lévis avec 3/5 et un prix de \$25. Meilleur de St-Jean-Chrysostome, Marcel Faucher se mérite un trophée avec 2 pts sur 5.

TOURNOI ROGER LEMELIN — Excellent tournoi joué au grand séminaire de Montréal, (Sherbrooke-Ouest); participation de seulement 68 joueurs dont 23 dans la section A. Organisé par la LEM du 9 au 11 octobre dernier. Victoire facile de Kevin Spraggett avec 5 1/2 sur 6 et le premier prix de \$160, en deuxième place avec \$30 chacun: Léo Williams (nulle en ronde 5 contre Spraggett), Louis Morin, Daniel Rousseau et Claude Picard 4 pts sur 6. Les deux seules dames du tournoi! partagent le prix du meilleur moins de 1800 avec 3 pts sur 6 (\$20 chacune).

En section B: Michel Geoffroy l'emporte avec 5 1/2 sur 6 et un prix de \$80. Graham Barnes est deuxième avec 5 pts et \$50; Raymond Bouthillette avec 4 1/2 pts est 3e et mérite \$30; alors que la 4e place est partagée par Yves Lanctôt, Raymond Trudel, Louis Fejes, Michel Bergeron et Istvain Kiss \$4 chacun avec 4 pts. En section C: victoire de Pierre Mercille et Ghislain Pichette avec 5 pts sur 6 et \$45 chacun. Jean Blain, Christian Maltais et Gary Vergel ont partagé la 3e place avec 4 pts sur 6 et un prix de \$6.66.

BELOEIL: total de 65 joueurs, dont 40 dans la section A, remporté par Jean Hébert et Guy Roy avec 4-0 chacun et un prix de \$250; en 3e place Daniel Rousseau 3 1/2 pts et un prix de \$100.

INTER-ENTREPRISES — Débute le 26 octobre, tous les mardis soirs pendant 6 semaines. Inscription de \$30 par équipe (composée de 4 joueurs). Inf.: 845-8352.

CHAMPIONNAT DE QUEBEC: classement final: Roger Pageau l'auteur de ces lignes l'emporte avec 8-2, suivi par Daniel Boudreau 6, Paul St-Amand et Robin Girard 4 1/2, Richard Bérubé 4 et Bertrand Auger 3 pts. C'est un troisième championnat à mon actif.

Roger PAGEAU © Edimedia Inc.

AUTRES PROPRIÉTÉS suite

575 TERRAINS

CAP-ROUGE TERRAINS prêts à construire, vue fleuve, soir et fin de semaine, 659-1710.

CAP-ROUGE, terrain 10.321' boisé, services rendus, livraison immédiate. Grislaine Lamontagne 658-0492, Trust Royal courtier 653-3491.

CAP-St-Anne, 150 terrains, environ 250.000 pi. ca. chacun, non zoné, endroit idéal pour chasse et pêche, aire de la nature, demi boisé, rivière, chemin, 1/2 c. au pied carré, tel. (418)469-2858.

CARRE sur mer, Beaumont, site exceptionnel, panoramique, facilités de paiement, Cl Germain 872-7448, Germain Courtiers 658-2474.

CHARLESBOURG ouest, profitez du prix réduit des quelques derniers terrains dans un développement de tout premier choix, avantages: aide de la ville de Québec et gouvernement, 8.400 carrés \$12.000, 15.000 carrés \$17.000, 527-3554.

CHARLESBOURG OUEST Terrains résidentiels, prêts à construire, asphaltés, aucune taxe secteur, sans frais rattachement, 623-3583, 676-6726.

CHARLESBOURG est, terrain à vendre, 70 x 100', \$1.70 pi. ca., voir 627-1879.

CHARLESBOURG, terrains disponibles, diff. grandeurs, prêts à construire, 623-3020, 1-243-2789.

CHARLESBOURG est, terrain à vendre, 871-1870 après 17h.

CHOIX beaux terrains, Lise Lévesque courtier: 626-3581, 627-3047.

CONDOMINIUM: terrain pour 24 à 76 unités, site de premier choix, sur les hauteurs de Ste-Foy, \$2.50 pied, 681-3578.

ONSTRUISEZ vous-mêmes. Carrière-habitation? Plus nécessaire! Bientôt les faux seront plus bas. Rive-sud, grands terrains cadastrés, prêts à bâtir, prix de liquidation, taxe municipale \$300., 889-9927.

DERNIERE chance, Vanier, Duvernoy, Neuchâtel, tous services installés. Prêts à bâtir, J.G. Blouin 843-4629, Trans-Action Marin Ass. 683-2103.

EXCEPTIONNEL, vue fleuve, canal, 1 logement, Jean Tardif 683-8380, Joanne Francoeur 651-7662, Montréal Trust Courtier 653-6720.

JE SACRIFIE A PERTE

DEBUT BI du Lac Beauport, 81.800 pieds carrés, possibilité à terrains résidentiels, 1, 2 ou 3 terrains commerciaux, coin de rue, prêts à construire, 849-6513.

LAC Beauport, magnifique, vue et droit d'accès, paysager, \$24.900, échange possible, 849-9610.

LAC Beauport, Mont Tourbillon, 20.000 pi. ca., beau boisé, \$15.000, 849-6296.

LAC Beauport, 41.582 carrés, rue de l'Altre, 90.40 pied carré, appeler avant 20h, 848-2507.

LAC Beauport, Mont Tourbillon, 20.000 carrés, beau boisé, 90.90 pied, 849-2507, 661-9477.

LAC Beauport, rue De la Rencontre, 34.250 pieds carrés, prix \$3.000, inf. 623-0711.

LAC Beauport, près Domaine Julien, boisé, 90.50 pied, \$23-5352.

LAC Beauport, résidentiel, 21.000 pieds carrés, pour \$1.500., 623-9504.

LAC Carillon, St-Ubalde, 40.000 pi. ca., boisé, (lot gouvernement), garage 18 x 22, remise, aubaine \$900., 663-4586.

LAC Sergent, 125 x 1.000, zone résidentiel, \$5.800., 875-2010.

LAC St-Charles, Domaine Laurentien, différentes grandeurs, \$1.25 pieds, avec services, 627-0284.

LAC St-Charles, terrain 75 x 90, services rendus, 849-6906 soir.

LAC St-Joseph, directement sur lac, chemin, 22.500, 529-2484.

LAUZON, terrains résidentiels, vue panoramique, 837-0069.

LES SAULES, 35 terrains pour habitations unifamiliales, prêts à construire, 681-4148.

LES SAULES, terrain pour construction résidentielle, 683-0958.

LES SAULES, terrain 60 x 100, prêt à construire, urgent, 872-3872.

LORETTEVILLE (Robitaille), terrains adjacents, 9.675 boisé, 6-255, 842-1818.

MAGNIFIQUE terrain boisé, 30.000 carrés, près rivière Chaudière, 5 minutes des ponts, \$31.000, négociable, 839-3382, 656-8664.

MAGNIFIQUE terrain boisé, droit de plage, 22.600 a.c., Fos-sambault sur le Lac, 651-8306.

MONT Ste-Anne, 2 pas des pistes, 145 x 130, 527-8337, 529-8156.

MONT Tourbillon, 100 x 100, près golf, \$5.550., 844-2556.

NEUFCHATEL, 60 x 110, résidentiel, avec services, 849-5562.

575 TERRAINS

NEUFCHATEL, aubaine, services, école, voir: 626-5175, soir, fin de semaine: 875-3718, 628-7962.

NEUVILLE, 40.500, résidentiel, vue fleuve, 1-876-2162, 527-3004.

ORSAINVILLE, 7255 rue des Pé-tunias, terrain de 15.061 pi. ca., avec ruisseau, en partie boisé, zoné résidentiel, unifamiliale, services, évaluation municipale \$14.970., aubaine \$15.000. Tel. frais virés (1514)364-3065.

ORSAINVILLE, magnifique terrain, rue des Pinsans, 60 x 110', prêt à bâtir, \$10.000., 524-8800.

POINTE Ste-Foy, rue Alain, terrain pour condominium, ou multi-familiale, site magnifique, 78.852 pieds à \$2.50 le pied, 651-4947.

PRES Mont Ste-Anne, terrains à construire, 300 x 200, avec étang, services, 1-826-2380.

RECHERCHE terrain 1 à 2.000,000 pieds carrés, en vrac, agricole ou non, Neuchâtel, Bé-lair, Alfred Bédard: 843-4111, Courtaç courtier: 843-2033.

RUE Samson, coin Glazier-Tou-pin, idéal dépanneur, épicerie-boucherie, J.G. Blouin 843-4629, Trans-Action Marin Ass. 683-2103.

SEIGNEURIE DE L'ILE 2 terrains seulement, prêts à construire, 828-9726, 828-2128.

ST-AUGUSTIN, vue fleuve, 202 x 220, prix demandé \$17.000, négociable, Denise Blackburn 871-6766, Trust Royal Courtier 658-9660.

STE-BRIGITTE Laval, terrain boisé, 20.060 pi. ca., 848-2491.

STE-FOY, paroisse Ancienne-La-rette, magnifique terrain 7.591 ca., tous services, prêt à construire, résidentiel, possible, 872-6649.

ST-EMILE, rue Mottet via rue Lafond, près école et facilité de transport, 75 x 115, \$4.500., services non inclus, 527-3554.

ST-EMILE, rue Talbot, pour maison mobile seulement, audeuc, épout, asphalté, aucune taxe de secteur, informations: 623-0711.

ST-FERDOL, 185 x 100, \$0.40, 210 x 90, \$5000., services, 1-826-2380.

ST-GABRIEL VALCARTIER AUBAINE, devenez propriétaire, magnifiques terrains, boisés en montagne, résidentiels, ou chalet, moins de \$100, par mois, financement 9%, prix \$0.15 pied carré, 871-3311, 658-5539.

ST-NICOLAS, beaux boisés, 1/2 mille pied Québec, \$1.05-1.40/p.c. différentes grandeurs, 831-2507.

STONEHAM, 380.000 pieds carrés à bas prix, 848-2320.

ST-PATRICE, terrain 300 x 500, lots ou entier, 1-596-2787.

ST-REDEMPTEUR, 40 à 100, services, résidentiel, écoles, propriété, \$4.500, négociable, 831-1407.

ST-REDEMPTEUR, 62 x 100, école, 1819/376-1678, voir 831-2414.

TERRAIN 13.000' pour \$10.000, services, Gilles Petit: 659-6196, Courtaç courtier: 843-2033.

TERRAIN 20.000 p.c. bd Talbot, Stoneham, 824-4200, 661-7999.

TERRAINS magnifiques, prêt à construire, services rendus, Rolande Coulombe 527-4842, Lepeage Courtier 524-4651.

TERRAINS prêts à construire, prix variant \$1.20 à \$1.85 pied carré, 687-2553.

TERRAINS résidentiels à échan-ger contre ferme laitière ou maison à revenus, 839-3388.

35 TERRAINS, situés Lac des Trois Castors, St-Ferdol, proximité du Mont Ste-Anne, 1-826-2420.

TERRAIN à vendre, Brenekyville, 100 x 100, avec services, \$8.000., 653-5697.

TERRAIN à vendre, rue St-Jules, Beauport, 667-7437, 661-0315.

TERRAIN vue sur le fleuve, 13.787 carrés, Neuville, \$16.500., 623-3551, 843-9142.

SILLERY, Côte Glanac, superbe terrain boisé, construction jumelée possible, prix raisonnable, Thérèse Johnson 683-3294, Trust Royal courtier 658-9660.

TRES beau terrain boisé, Charlesbourg, H. Laroche courtier 658-9582.

VAL Bélar, 6208 pi. ca., rue Ecolesse, services disponibles, prix d'aubaine \$4.000., 833-2419.

VUE FLEUVE ST-NICOLAS village, services, 17.000, 21.000, \$1.00 du pi. ca., Michel Fogay courtier 651-1345.

VUE SUR FLEUVE BOISES, rue Bois de Chênes, Ste-Foy, extrême rue fermée, proximité services, 529-8112, 651-1321.

200 x 150, STONEHAM, prix dé-barras, \$4.000., 842-6516.

COMMERCES ET INDUSTRIES 580 à 599

MAGNIFIQUE terrain boisé, 30.000 carrés, près rivière Chaudière, 5 minutes des ponts, \$31.000, négociable, 839-3382, 656-8664.

MAGNIFIQUE terrain boisé, droit de plage, 22.600 a.c., Fos-sambault sur le Lac, 651-8306.

MONT Ste-Anne, 2 pas des pistes, 145 x 130, 527-8337, 529-8156.

MONT Tourbillon, 100 x 100, près golf, \$5.550., 844-2556.

NEUFCHATEL, 60 x 110, résidentiel, avec services, 849-5562.

580 BUREAUX

ACCESSIBLE immédiatement, avenue Moquière, site idéal, 150' bureaux ou commerce, 839-7430, 839-7604.

A LOUER ESPACES A BUREAUX QUEBEC Les Placements Immobiliers La Laurentienne inc. 647-5400

A VOIR, superbe local, Vieux Québec, bureau, boutique, chic, 330 p.c., vitrine, face au canal des poissonniers, \$195., 694-9299.

BOULEVARD St-Cyrille, près Grand Théâtre, bureau environ 1.000 pieds carrés, \$425., tapis mur à mur, 529-8135.

Bureau 750 pi. ca., \$400, mois 990 BEGIN, 681-6151

BUREAU à louer, à St-Pierre, Ile d'Orléans, 216 pieds carrés, très bien situé, 828-2236, 828-2243.

BUREAU meublé, à partager, Ste-Foy, secrétariat, 653-0556.

BUREAUX A LOUER ENTREE privée, 1035 des Érables, libre 628-8916.

BUREAUX, entretoits, différents quartiers, grandeur désirée, Phil Méthot 623-4392, Trust Royal courtier 653-3691.

BUREAU à louer, 1 mois gratuit, Vanier, de 400 à 2400 pi. ca., bien situés, disponibles immédiatement, stationnement, entrepôt, 681-8139.

BUREAUX à louer, avenue Royale, Beauport, face Banque Nationale, libre immédiatement, voir 525-8316, soir 827-0726.

CAP-ROUGE, Place Blanchet, idéal professionnel, 681-9362, 687-5784.

CENTRE CHAMPLAIN LEE 265 De La Couranne, espaces à louer de 1.000 à 30.000 carrés, à prix compétitifs. Disponibles immédiatement. Stationnement facile. Informations bureau 523-1818, résidence 628-4897.

CENTRE ville, tous services, incluant stationnement, et aménagement suivant vos besoins, louer défiant toute compétition, voir 692-0937, soir 849-2738.

CHARLESBOURG EDIFICE RAYBOURG ESPACES A BUREAUX De 500 à 3.300, Prix compétitifs, disponibles, stationnement en quantité. Climatise. Occupé par clinique dentaire et médicale, pharmacie, autométriast, assurance, Coisse Desiradins, etc. Site et bâtisse de première qualité. 622-0500, 626-0390.

CHARLESBOURG Locaux de première qualité, 5350 boulevard Henri-Bourassa, 627-2052.

2480 CHEMIN Ste-Foy, 500 à 1500 carrés, 653-7458.

CLARIDGE, 200 Grande-Allée, Courtaç, 529-5458.

D'AUTEUIL Ste-Anne, édifice bureaux, superbe informations, Jacques Bégin 653-8130, Trust Royal courtier 653-3691.

ESPACES A BUREAUX Le Saint-Laurent Edifice de prestige 250 ouest-Grande-Allée -FACE PLAINES, MUSÉE - PRES PARLEMENT - STATIONNEMENT INT. - REST. ACCOMMODATION Rez-de-chaussée: Environ 600, 1000 et 3400 pi. ca. Sur étage, 500, 1000 et 1400 pi. ca. Gerant M. Saint-Laurent 529-0089

GRANDE-ALLEE est, bureaux à louer, 1600 pi. ca. et 150 pi. ca., entièrement rénovés, tous services compris, face à la Laurentienne, emplacement idéal pour professionnels, prix raisonnable, 522-4766 demander Gilles Plante.

GRANDE-ALLEE, beaux bureaux, propres, tous services, prix d'aubaine, stationnement, etc., 524-2424.

STE-FOY, bureaux à louer, Edifice La Perade, 628-0854.

STE-FOY, bureaux à louer, Le Dupa, 628-9854.

MAIL CENTRE-VILLE, JUSQU'A 4.000', BAS PRIX, 522-4609

841 Marguerite-Bourgeois ESPACES A BUREAUX 500 à 2.000 carrés, chauffés, éclairés, 651-9610.

PLACE Québec, bureaux privés ou semi-privés, meubles, secrétariat, réponse téléphonique personnalisée, fax, adresse postale, etc. Informations: 647-2883.

PRIX EXCEPTIONNEL BUREAUX de 400 à 2.000 pi.ca., près Place Royale, vue fleuve, 692-4280.

SITE idéal, centre d'achats Cor-retour Charlesbourg, 4.500 carrés disponibles. Egalement autres grandeurs, dates au choix, 628-1547.

STE-FOY, bureau aménagé, climatisé, 820 carrés, 653-3273.

STE-FOY, Quatre-Bourgeois, 500 à 5000 pieds carrés disponibles, prix raisonnable, Jacques Roy: 656-0141, Fortin, Delage courtier: 653-6620.

585 COMMERCES A ECHANGER ou vendre, commerce lingerie, revenu net \$28.000., Réal Lavoie, Capita courtier, 524-4020.

585 COMMERCES

MOTEL avec résidence et piscine. Très propre, situé Boul. Hamel, Ronald Bard 627-2099, Trans-Action Marin Associés 683-2103.

PARTICULIER recherche un motel rentable, directement du propriétaire, possède capital intéressant, 628-3654.

PARTICULIER recherche un commerce rentable directement du propriétaire. Possède capital intéressant, 628-3654.

RESTAURANT & bâtisse, secteur recherche, bon chiffre d'affaires, Appelz: Pierre Gaillard 651-5830, Trust Royal Courtier 656-9660.

RESTAURANT chic, revenu \$446.000, rue St-Jean, \$110.000., Labrecque courtier 831-8112.

RESTAURANT Place Québec, spécialité, bon potentiel, vente cause départ, Pierre Gaillard 651-5830, Trust Royal Courtier 656-9660.

RESTAURANT à vendre, édifice à bureaux, 9 à 16h, 527-0595.

RIVE-SUD, bar-salon en opération neut, pour personne ambitieuse, René Talbot 882-2189, Caisse d'établissement Chaudière courtier.

SEXE shop, commerce rentable pour personne seule, revenu intéressant, \$45.000., Pierre Gaillard 651-5830, Trust Royal Courtier 656-9660.

SOYEZ près de votre travail, bâtiments, bungalow avec buche, prix intéressant, piscine creusée, Hurlbut courtier 651-2372.

STE-FOY, boutique spécialisée cadeaux, utilités, bilan disponible, Phil Méthot 623-4392, Trust Royal courtier 653-3691.

URGENT dépanneur avec bâtisse rentable, artère commerciale, conditions, Henri Paquet 525-9198, Lepeage Courtier 524-4651.

VENDEURS, faites évaluer votre commerce, Cecta Inc., courtiers en commerce, 659-4922.

590 ENTREPÔTS A LOUER 1- Centre d'affaires Hamel 3.400, 7.000 2- PARC COLBERT 1200, 1500, 1800, 3000' 3- PARC METROBEC 3.000 BRUNO ROUSSIN F.R.I. 651-9443

A LOUER, Ste-Foy, Parc du Valon, entrepôt 3.000 carrés, bureau 600 carrés, incluant taxes, assurances, entretien terrains, électricité, stationnement, libre, \$1.300, mois, possibilité de louer les bureaux meublés. Contactez Lise Lachance: Equipement d'Entre-pôt Québec Inc. 683-3606.

BEAUPORT, entrepôt avenue Royale, chauffé, \$150, 661-9168, 661-0779.

CARREFOUR du Commerce, 1.500/6.000 ca., 687-3824, 658-1048.

CENTRE industriel Vanier, 1.500 carrés, et 3.000 carrés, hauteur 16, voir: 623-1965, soir: 527-8958.

CHEMIN Ste-Foy, entrepôt 800 pieds, libre, 658-0536.

ENTREPOT 30.000 carrés, à louer à \$1.30 pied carré, rue St-Pierre et 21.000 carrés à vendre ou à louer \$1.50 pied carré, avec bureaux, rue Industrielle, Québec, Maurice Charest 626-8287, Fortin Delage courtier 653-6620.

ENTREPOT garage, Beauport, 1.200, 661-5658.

ENTREPOT manufacture, vendre, louer, Duvernoy, 3.750 carrés, 659-1539.

ENTREPOT, superficie 38.571 p.c., 143 x 272, hauteur libre 42', Jean Brassard 659-6259, Trust Royal Courtier 843-1151.

LEVIS, rue Commerciale, 73 x 30', 2 planchers, garage, Groupe Capita Courtier 651-2881, Yvon Pelletier 651-1671.

LOCATION 10.000 pieds avec bureau, prix avantageux, 687-6372.

PARC COLBERT 9.000, moderne, grande façade vitrée, plafond 18, bureaux 1-514-288-7532 Courtiers protégés

EPICERIE avec bâtisse, haute-ville, prix \$115.000., comptant \$25.000., Nolin courtier 524-0465.

FOND de commerce de tabac à vendre, amueblement, local à louer, chauffé, éclairé, 522-5783.

FRONAGERIE petit commerce idéal, bas prix, départ, 622-0271.

INVENTAIRE et équipement pour commerce de vêtements sport tels que: jeans, velours, card, chemisiers et gilets sports, idéal pour sous-sol de résidence, voir 872-1866, soir 872-0744.

LES Centres d'achats maiers, grande boutique spécialisée dans décoration et cadeaux, comptant \$40.000., Jacques Racine: 849-9610, Moadi Savegh courtier: 872-8322.

MAGASIN pièces d'auto situé Charlesbourg, prix d'inventaire 628-3433.

MARCHE alimentaire établi depuis plusieurs années, bilan disponible, Ronald Bard 627-2099, Trans-Action Marin Associés 683-2103.

SALON de coiffure, homme et dame, à vendre, voir 527-7550.

585 COMMERCES

MOTEL avec résidence et piscine. Très propre, situé Boul. Hamel, Ronald Bard 627-2099, Trans-Action Marin Associés 683-2103.

PARTICULIER recherche un motel rentable, directement du propriétaire, possède capital intéressant, 628-3654.

PARTICULIER recherche un commerce rentable directement du propriétaire. Possède capital intéressant, 628-3654.

RESTAURANT & bâtisse, secteur recherche, bon chiffre d'affaires, Appelz: Pierre Gaillard 651-5830, Trust Royal Courtier 656-9660.

RESTAURANT chic, revenu \$446.000, rue St-Jean, \$110.000., Labrecque courtier 831-8112.

RESTAURANT Place Québec, spécialité, bon potentiel, vente cause départ, Pierre Gaillard 651-5830, Trust Royal Courtier 656-9660.

RESTAURANT à vendre, édifice à bureaux, 9 à 16h, 527-0595.

RIVE-SUD, bar-salon en opération neut, pour personne ambitieuse, René Talbot 882-2189, Caisse d'établissement Chaudière courtier.

SEXE shop, commerce rentable pour personne seule, revenu intéressant, \$45.000., Pierre Gaillard 651-5830, Trust Royal Courtier 656-9660.

SOYEZ près de votre travail, bâtiments, bungalow avec buche, prix intéressant, piscine creusée, Hurlbut courtier 651-2372.

STE-FOY, boutique spécialisée cadeaux, utilités, bilan disponible, Phil Méthot 623-4392, Trust Royal courtier 653-3691.

URGENT dépanneur avec bâtisse rentable, artère commerciale, conditions, Henri Paquet 525-919

ACHETEZ MAINTENANT**Subvention fédérale****3000\$**

date limite: 31 décembre 1982

**Applicable sur maison existante,
pour un premier achat**

Sainte-Foy 653-1236
2643, Hochelaga, Sainte-Foy

Charlesbourg 627-1333
Carrefour Charlesbourg

Succursale la Capitale 627-5900
Galeries de la Capitale

**VOYEZ NOTRE CHOIX
DE MAISONS NEUVES****éligibles au \$3,000 du Fédéral et
à Corvée Habitation 13 1/2% (3 ans)****STE-FOY, SILLERY
CAP-ROUGE**

\$45,000 possession 1er juillet, 4 chambres, planchers bois franc, évaluation mun \$48,500. Louis Lessard 651-8714, 653-1236.

Cap-Rouge, Jean-Juchereau. Gentil jumelé 6 pièces, foyer, terrain longant rivière, hypothèque 11% - 1984. Raymond Charrier 872-2445, 653-1236.

**CHARLESBOURG
ORSAINVILLE**

Charlesbourg, magnifique cottage 6 pièces, 4 chambres, foyer intérieur et extérieur, terrain peigné, paysager, comptant \$6,500 hyp \$46,000 balance de vente possible. Bernard Dufresne 681-3612, 627-5900.

Orsainville, 28x39, brique & pierre, 3 chambres, intérieur superbe faut voir, urgent, paysager, Lucien Pallot 522-5676 code 224, 627-5900.

Berthier vide, 1 1/2 étage, lucarnes 4 côtés brique, foyer, \$75,000 négociable. Laurence Côté 628-1048, 627-1333.

Orsainville, très urgent, bungalow pierre, planchers bois franc, grand terrain, près centre d'achats. Gisèle Richard 627-2606, 627-1333.

Charlesbourg, 6 1/2 brique, 5 ans, 26x42, foyer, abri d'auto, sous-sol aménagé, joliment décoré. Marcel Samson 628-7344, 627-1333.

Guillemet-Mathieu, bungalow pierre, colorlock, attention hypothèque 11 1/2%, janvier 1984. Jean-Paul Langais 623-1647, 627-1333.

Charlesbourg, bungalow 26x42, terrain 11,000 p.c., foyer dans salon, planchers bois franc, impeccable. Marjolaine Gauthier 627-2145, 627-1333.

Urgent, impeccable, planchers de bois, abri d'auto, possession rapide, terrain 5,000 p.c. Lise Dupont 622-0884, 627-1333.

BEAUPORT

Prix pour vendre, 8 logements 4%, rentabilité assurée, financement intéressant, peu de comptant. Thérèse Audet 661-2489, 627-1333.

Maison mobile, \$17,500 négociable, pour renseignements: Janyne Paquet 842-4708, 627-1333.

**NEUFCHATEL
LORETTEVILLE
DUBERGER
LES SAULES**

Neufchâtel, 326 Rochelet, bungalow 38x25, 4 c.c., construction 1975, terrain 6,162 p.c. André Lavoie 681-0717, 627-5900.

Nouveau mandat, bungalow brique, foyer, abri d'auto, sous-sol fini, secteur tranquille et recherché. Louise Boissinot 628-0246, 627-1333.

Montchâtel, aubaine incroyable en bas de l'évaluation, 28x43, abri d'auto, foyer, porte-patio. Claude Verret 627-1107, 627-1333.

QUEBEC

Giffard, bungalow 27x44, avec foyer dans salon, sous-sol fini, garage. Agnès G. Rivard 872-4396, 627-5900.

**BELAIR
VAL-BELAIR**

Petite maison à bricoler sur solage, grand terrain, secteur tranquille \$29,500 négociable. Serge Alair 872-9965, 627-5900.

RIVE-SUD

Luzon, super-aubaine, 4 briques, foyer, vue fleuve, possibilité revenu, construction 8 ans, faut voir. Raymond Gaumond 623-5946, 627-5900.

St-Etienne, \$38,500 nég., terrain 70x100, 3 chambres, style bungalow, Guy Huot 831-3649, 653-1236.

Maison commerciale, Rive Lac Beau, St-Etienne, très bien située, toute brique, 3 chambres. Jean-Marie Sandon 831-8500, 653-1236.

Maison mobile impeccable, terrain incliné, gazonné, paysager boisé. Cabanon. Nicole Paré 656-9107, 653-1236.

Les Hauts-Bois, style futuriste, 2 étages, vue fleuve, terrain boisé, prix très intéressant. Geneviève D. Bélanger 839-0629, 653-1236.

St-Nicolas, \$45,000, 6 pièces, moderne, salle familiale, foyer, grand terrain côté-rue, cabanon. Alberte Caron 831-1422, 653-1236.

Lac Joseph, superbe chalet 24 x 38, tout isolé, magnifique terrain 21,000 p.c. gazonné, sur le bord du lac, \$29,000 aubaine. Réal Fournier 523-3448, 627-1333.

BANLIEUE

Beauport, maison pour garder des personnes âgées avec permis d'exploitation, bon prix. Paul Fontaine 667-4256, 627-5900.

Stonham, maison impeccable, intérieur en bois, gros foyer, 3 étages, vue sur montagnes. Claudette Gagnon 623-4419, 627-5900.

**COMMERCE
MAISONS A REVENU**

Neuve, splendide cabane à sucre neuve, toute équipée, chalet meublé, \$22,000 négociable. Conrad Dussault 832-0987, 653-1236.

St-Tite-des-Caps, cottage 2 logements, grand terrain, pas cher \$20,000. J.-E. Label 688-1320, 653-1236.

18ème Rue, 2 logements, près 4ème, garage, beau terrain, autobus. Maurice Villemure 871-3088, 627-5900.

1220, Chapleau, petite maison 732 Du Roi, 5 log. Québec, 1538 A Notre-Dame, 3 loge. Ancienne-Lorette. Juliette Dumont 871-6155, 627-5900.

Revenu, 5 logements, 6 1/2 pièces libre à l'acheteur, si désiré offre raisonnable acceptée. Françoise Durais 622-0239, 627-5900.

2 revenus, brique, Giffard, très propre. St-Malo 3 revenus, libre acheteur log. Esther Dufour 622-1294, 627-5900.

Giffard, 3 logements brique, près grand service \$61,000 négociable. Léon Pageau 663-6714, 627-1333.

Charlesbourg, attention, subventions achèvement, revenus, 2-4 1/2 pièces, impeccable, électrique, secteur location potentielle. Rolande Garneau 667-8640, 627-1333.

**TERRES, TERRAINS
FERME**

Joly, Lotbinière, ferme avec 120 arpents, maison 7 pièces, rénovation, atelier, grange, etc. Prix réduit \$56,900. Laurent Proulx 1-259-2236, 653-1236.

80,000 p.c. Stonham, subdivisé 2 lots, prix d'aubaine, auto: 13,175 p.c. aqueduc. Mireille Siros 628-5055, 627-5900.

**FIDUCIE PRÊT ET REVENU
COURTIER****Maisons ouvertes aux visiteurs le dimanche 24 octobre de 2h00 à 4h00**

185, Carré Rougemont, Neufchâtel, 25x37, brique, colorlock, 4 chambres propres, paysager, urgent. Lucien Pallot 522-5676 code 224, 627-5900.



1849, rue Iberville, Val-Bélair, venez me rencontrer si vous attendez Juliette J. Dumont 871-6155, 627-5900.



7950, boul. Mathieu, Charlesbourg, bungalow très bien situé, propre, toute offre raisonnable acceptée, je vous attends. Mireille Siros 628-5055, 627-5900.



128, rue Dieppe, Québec, trois revenus, libre acheteur rez-chaussée, deux garages, grand terrain. Esther Dufour 622-1294, 627-5900.



337, du Batelier, St-Augustin, Construction qualité, magnifique arrangement chêne - pin - coranque. Faut visiter! Lyne D'Amours 878-3807, 653-1236.



Cap-Rouge, 1130 Desjardins, Beau grand terrain paysager, terrasse. On vous attend! Yolande Boivin 872-1304, 653-1236.



6660, rue Pise, Charlesbourg, P.Q. Bungalow neuf, \$59,900 négociable, construction supérieure, hypothèque \$50,000 à 12%, à qui la chance. Louise Boissinot 628-0246, 627-1333.



7040, 3ième Avenue ouest, Charlesbourg, P.Q. Urgent, prix incroyable, financement 13 1/2%, 5 ans, plus subventions, faut la visiter, je vous attends. Thérèse Audet 661-2489, 627-1333.



1565, Chatrian, Les Saules, P.Q. Vous recherchez propriété fonctionnelle, impeccable, 4 chambres, sous-sol fini, garage. Nicole Morin 623-4208, 627-1333.



1065, rue Mauriac, Charlesbourg, P.Q. Joli bungalow, beau secteur, proche école, piscine extérieure, cabanon, venez me rencontrer. Sylvain Gagnon 849-3074, 627-1333.



Charlesbourg-est, qualité, paysager, sorte au sous-sol, foyer au salon, aires ouvertes. Etienne Desbiens 525-9793, 627-5900.



Val-Bélair, impeccable en tout point, faut visiter. Paul Fontaine 667-4256, 627-5900.



Prix réduit, chalet d'été, intérieur bois rond, cheminée de pierre. Ste-Catherine, \$13,500. Sylvie Mathurin 529-1430, 653-1236.



St-Augustin, canadienne chaleureuse, terrain 9,000 p.c., salle familiale, foyer, cabanon, prix pour vendre, transfert. Michèle Jobin 653-9106, 653-1236.



Lac-Beauport, 9 pièces, 3 niveaux, 4 chambres, 2 foyers, 18,167 p.c., financement facile par propriétaire. Marcel Samson 628-7344, 627-1333.



Orsainville, joli bungalow, 3 chambres, sous-sol fini, foyer, excellente construction \$47,000 négociable. Raymond Gaumond 623-5946, 627-5900.



Beauport, 751 Education, 5 1/2 pièces, aires ouvertes, superbe, pour visiter. Marc Mathieu 651-1816, 627-5900.



Coeur de Charlesbourg, près Polyvalente, sortie extérieure au sous-sol, abri d'auto, terrasse, \$59,000 négociable. Conrad Dussault 832-0987, 653-1236.



Vue fleuve, magnifique 9 pièces, finition intérieure bois, soubassement aménagé, terrain 31,000', petite grange. Alberte Caron 831-1422, 653-1236.



Du Ruisseau, Notre-Dame-Laurentides, 6 1/2, 26x40, brique, 8 ans, 7,000 p.c., piscine, hypothèque \$42,500 - 10 1/2%. Marcel Samson 628-7344, 627-1333.

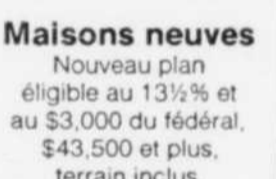

Loretteville, secteur choix près hôpital St-Ambrose, grand 6 pièces, aménagement unique, patio. Maurice Villemure 871-3088, 627-5900.



Charlesbourg-est, 28x40, 7 pièces, sur 2 niveaux, impeccable, foyer, terrain aménagé, faut voir. Judith DesRoisers 681-5589, 653-1236.



Banlieue, prix réduit, 28x48, vraiment superbe, faut visiter absolument. Irène Levasseur 628-3781, 627-1333.



Corvée habitation, à partir de \$42,500, terrain inclus, mensualités \$456 C.I.T. Joffre Bacque 842-2070, 627-1333.



Les Saules, 11 pièces, grand terrain, aubaine, faut vendre, venez visiter. Agnès Rivard 872-4396, 627-5900.



Charlesbourg, magnifique cottage 9 pièces, 4 chambres, piscine 40x20 intérieure chauffée, court de tennis, pavillon 51x21, plancher bois franc. Bernard Dufresne 681-3612, 627-5900.



Bélair, \$25,000 négociable, 19,825 p.c. terrain, maison en rénovation. Pour bricoleur. Louis Lessard 651-8714, 653-1236.



Attention, constructeur, investisseur, plus 1,000,000 p.c. de terrain au coeur de Charlesbourg, zone mixte et industriel. Pauline Guimont 623-0571, 627-1333.



Petit bijou, sur la falaise, vue sur le fleuve. Laurence Côté 628-1048, 627-1333.



Limoulu, 9 logements, revenus \$21,744, hypothèque transférable, 10% - 10 1/2% prix négociable. Lise Ferland 871-1731, 627-5900.



Duberger, idéal maison retraite, grandes pièces, foyer, 5 chambres ou plus, terrain 15,690 p.c. faut voir. Monette Gaudreault 651-5283, 627-5900.



St-Etienne, \$46,500, avec garantie. Tout brique, porte-patio, près école primaire. Jean-Marie Sandon 831-8500, 653-1236.



Joly, Co. Lotbinière, tout pierre, chauffé électrique, \$42,000 négociable, occasion unique. Suzanne Bédard 626-1110, 627-1333.

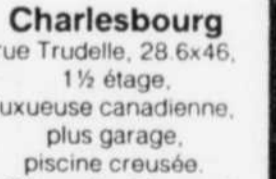

Charlesbourg, rue Trudelle, 28 6x46, 1 1/2 étage, luxueuse canadienne, plus garage, piscine creusée. **Claude Verret** 627-1107 627-1333



Québec, cantenaire superbe propre, faut visiter, commerce annexe, garage. Juliette J. Dumont 871-6155, 627-5900.



Sillery, rue Holland, Cottage pierre, 8 pièces, près Université, négociable, financement facile. J.-E. Label 688-1320, 653-1236.



Berthier-sur-Mer, Maison ancestrale, extérieur rénové, 6 pièces, électrique 200 amp. Aubaine! \$17,500. Laurent Proulx 1-259-2236, 653-1236.



Lac-Beauport, cottage pierre, 6 pièces, piscine creusée, bien situé. Lucie Beaudry 849-8760, 627-1333.



Maisons modèles à visiter à Beauport, neuves, subventions, téléphonez-moi pour rendez-vous. **Rolland Coulombe** 663-8818 627-1333