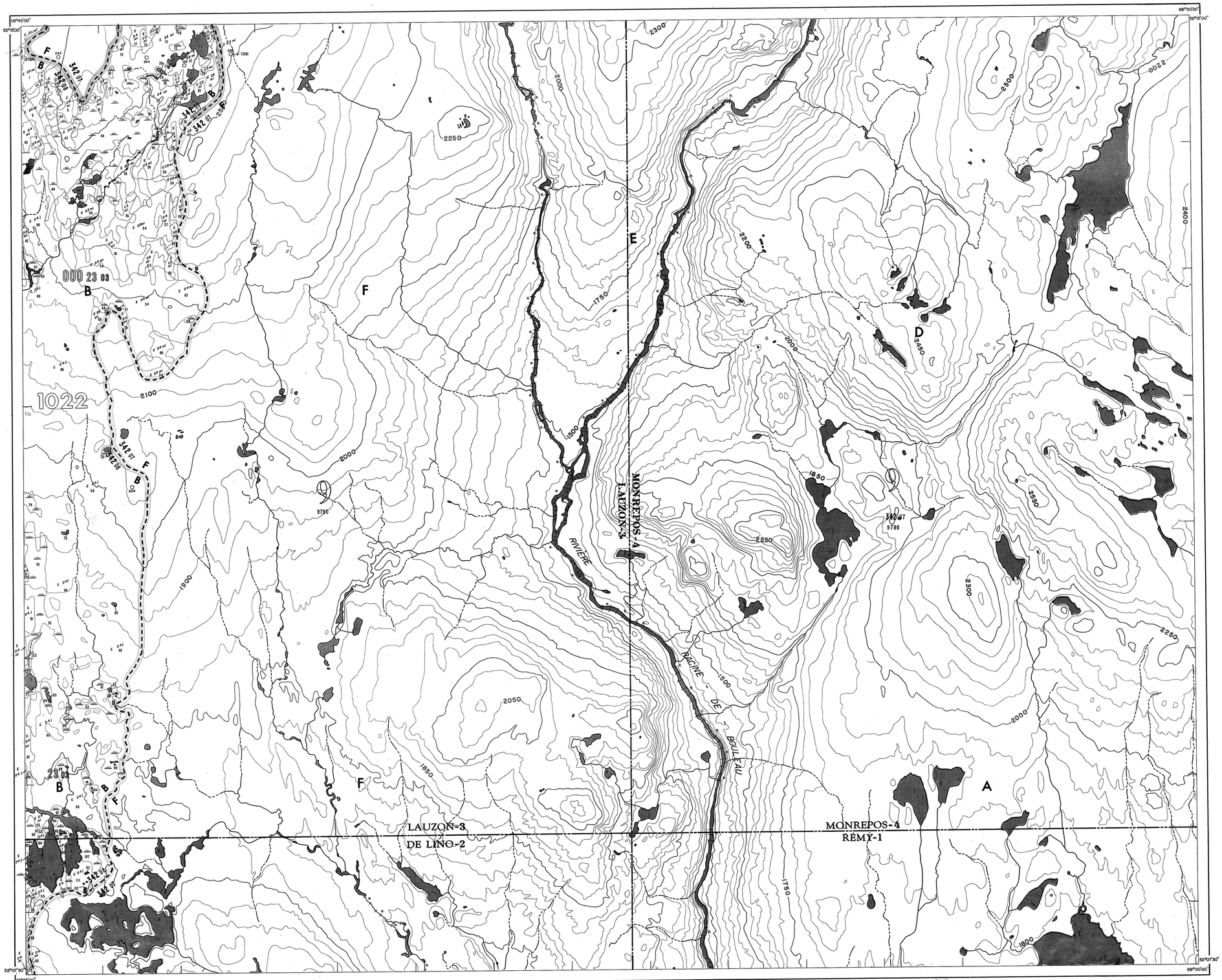


Dépôt légal - 3e trimestre 1980

Divisions territoriales en date du : 15/2/74

QUÉBEC

**GOUVERNEMENT DU QUÉBEC**
**MINISTÈRE DES TERRES ET FORÊTS**
**DIRECTION GÉNÉRALE DES BOIS ET FORÊTS**
**SERVICE DE L'INVENTAIRE FORESTIER**

# LAC GRIFFON

## CARTE FORESTIÈRE

ÉCHELLE = 1/20,000

Chaînes 0 20 40 60 80 100 120 140 160 Chaînes
milles 0 1 2 milles

# V

Carte de fond provenant d'un agrandissement du 1:50,000 du ministère de l'Énergie des Mines et des Ressources, d'Ottawa, agrandissement fourni par le service de l'Inventaire forestier du ministère des Terres et Forêts du Québec.

Photographies : Echelle = 1:15,840
ANNÉE
... ...

Repère horizontal
Bâtiments, Édifices
Route nationale
Route secondaire
Portage, percée ou sentier
Voie ferrée
Ligne de faîte — bassin primaire
Ligne de faîte — bassin secondaire
Ligne de tenure
Ligne de division de recensement
Limite de municipalité
Ligne de canton

### TERRAIN FORESTIER PRODUCTIF

**COUVERTS**

| | |
|---|---|
| Résineux | R |
| Mélangé | M |
| Feuillu | F |

**PRINCIPAUX GROUPEMENTS DESSENCES**

| | |
|---|---|
| Résineux | R |
| Sapinière | S |
| Pessière | E |
| Pinède à pin blanc ou rouge | Pb |
| Pinède à pin gris | Pg |
| Cédrière | C |
| Prucheraie | P |
| Mélezin | Me |
| Feuillus d'essences intolérantes avec résineux | Fi R |
| Bétulaie à bouleaux blancs avec résineux | Bb R |
| Tremblaie avec résineux | Tr R |
| Feuillus d'essences intolérantes avec pin gris | Fi Pg |
| Feuillus d'essences intolérantes avec pin blanc | Fi Pb |
| Bétulaie à bouleaux jaunes et résineux | Bj R |
| Érablière résineuse | Er R |
| Mélangé sur stations sèches | Ms |
| Mélangé sur stations humides | Mh |
| Feuillus d'essences intolérantes | Fi |
| Bétulaie à bouleaux blancs | Bb |
| Tremblaie | Tr |
| Bétulaie à bouleaux jaunes | Bj |
| Érablière | Er |
| Érablière à bouleaux jaunes | Er Bj |
| Érablière avec feuillus d'essences tolérantes | Er Ft |
| Érablière avec feuillus d'essences intolérantes | Er Fi |
| Feuillus sur stations sèches | Fs |
| Feuillus sur stations humides | Fh |

### STADE DE DÉVELOPPEMENT

| | |
|---|---|
| En régénération | r |
| Jeune | j |
| Mûr régulier | mr |
| Mûr étagé | me |
| Mûr irrégulier | mi |

**ORIGINE**

| | |
|---|---|
| Friche | fr |
| Feu | br |
| Coupe totale | ct |
| Chablis total | ch t |
| Épidémie sévère | es |
| Plantation | p |

**PERTURBATION**

| | |
|---|---|
| Coupe partielle | cp |
| Chablis partiel | ch p |
| Épidémie légère ou moyenne | el |
| Brulis partiel | br p |

**ACCESSIBILITÉ**

| | |
|---|---|
| Inaccessible | In |

### TERRAIN FORESTIER IMPRODUCTIF

| | |
|---|---|
| Dénudé et semi-dénudé sec | sc |
| Dénudé et semi-dénudé humide | sdh |
| Autoroute | Y |

### TERRAIN NON FORESTIER

| | |
|---|---|
| Rivière | |
| Ligne de transmission | |
| Agricole | A |

**HAUTEUR**

| DENSITÉ | 70pi TRÈS HAUT | 50pi HAUT | 30pi MOYEN | 10pi COURT |
|---|---|---|---|---|
| DENSE 60% | A 1 | A 2 | A 3 | A 4 |
| NORMALE 50% | B 1 | B 2 | B 3 | B 4 |
| MOYENNE 40% | C 1 | C 2 | C 3 | C 4 |
| CLAIRE 25% | D 1 | D 2 | D 3 | D 4 |

SUPERFICIE | 58 766.....ac
91 822...mi²
23 781,9.....ha

CARTOGRAPHIÉ PAR : _____ ing. for.
SONDAGE : _____ ing. for.
CARTOGRAPHIÉ PAR : _____ ing. for.
SONDAGE : _____ ing. for.

ANNÉE DE PUBLICATION
**1974**

| | | | |
|---|---|---|---|
| 23-C-6 | 23-C-7 | | 23-C-8 |
| S.E. S.O. | S.E. S.O. | | S.E. S.O. |
| N.E. N.O. | N.E. N.O. | | N.E. N.O. |
| 23-C-3 | 23-C-2 | | 23-C-1 |
| S.E. S.O. | S.E. S.O. | | S.E. S.O. |
| N.E. N.O. | N.E. N.O. | | N.E. N.O. |
| 22-N-14 | 22-N-15 | | 22-N-16 |

**NOTE : CARTOGRAPHIE PROVISOIRE**
La localisation des lignes d'arpentage sur cette carte n'a aucune valeur officielle.

**23 C/2 N.E.**

DÉCLINAISON MAGNÉTIQUE : 27°