LE MARDI
29 DECEMBRE 1953
363e jour de l'année

	Lev.	Cou.
Soleil	7.41	4.24
Lune	1.18	11.58

Le Droit

TEL.: BUREAU DE HULL — 3-4061 — POSTE CKCH — PR 7-2771

LE MARDI
28 DECEMBRE 1953
Fête
Saint Thomas Becket, évêque et martyr
Couvent de Papineauville — 28, 29, 30

Quatre — HULL, LUNDI 28 DECEMBRE 1953 — Pronostics: nuageux

CKCH
ottawa-hull
970 KILOCYCLES — 1000 WATTS

La famille Alger Plouffe a reçu de nombreux témoignages de sympathie

M. Alger Plouffe et la famille J.-M. Cousineau remercient les nombreux parents et amis qui leur ont présenté des marques de sympathies lors du décès de Mme Rose Plouffe, le 30 novembre.

Grand'messes — Alger Plouffe, Jean-Pierre et Michèle Plouffe, le Dr et Mme Jean Cousineau, Mme Alice Larose, M. et Mme Victor Gleeson, de Détroit; M. et Mme Armand Cousineau, de Timmins; Albertine Cousineau, M. et Mme Léo Cousineau, M. et Mme Aimé Cousineau, M. et Mme Jos. Millette, de Timmins; M. et Mme Nick Anka, d'Angers; la famille Zelpha Plouffe, M. et Mme Léon Pelletier, de Montréal; M. l'abbé Georges Laurin, de Sainte-Rose-de-Lima; le notaire Fernand Larose et Bernard Larose, M. et Mme Roger Lefebvre, Raymonde Larose, Ronald McMartin, Fernand Plouffe, M. et Mme Benjamin Laurin, de Mont-Laurier; Mme Aurore Fournier, M. et Mme Jacques Dufresne, M. et Mme J. H. Pritchard, Mme Laurenza Calvé, de Montréal; M. et Mme Donat Lahaie, M. et Mme Vincent Gauthier, de Timmins; Mlle Flore Loyer, M. et Mme Cherrier Plouffe, Claire Lalonde, de Montréal; M. et Mme Léo Lalonde, de Timmins; M. et Mme R. W. Cyr, de Timmins; M. et Mme R. Charlebois, de Timmins; M. et Mme Romuald Lemery, Denise Marquis, de Montréal, René Calvé (2), Montréal; A.-L. Raymond, M. et Mme Ernest Plouffe, S.-Edgar, Jacques et Pierre Dussault, Léona Poirier, M. et Mme Georges Poirier, de Sturgeon Falls, M. et Mme Ovila Guérin, M. et Mme W. Lecompte et Géraldine Galipeault, M. et Mme Rodolphe Gauvreau, M. et Mme Dieudonné Lafontaine, les employés de l'hôtel Gatineau (3), les employés de la Standard Brands, Légion de Marie, de Pointe-Gatineau; des amis du Bureau fédéral de la Statistique (3), des amies de Jeannette, Pointe-Gatineau; Georges Grondin, Institut Canadien-Français (3), le club Richelieu, de Timmins; Taverne Laval (6), les scouts et louveteaux de Pointe-Gatineau, les Guides du diocèse d'Ottawa, Mme Adolphe Marengère et Mme M. Carrière, de Détroit.

Messes basses — M. l'abbé J.-Wilfrid Bray, M. l'abbé Victor Leroux, le curé de Saint-Raymond, M. et Mme Jean-Raoul Cousineau (2), Mme O.-Olivier Fournier, M. et Mme F. Saint-Pierre (2), M. et Mme Sylvio Huneault, M. et Mme Philias Charron (2), Raymonde Charron, Mmes Yvonne Armstrong Adélard Plouffe et Lucien Laprade, M. et Mme Maynard Starr (2), M. et Mme Lucien Lalonde, Stella Bouchard, Mme Laurette Ringrose, Gerrette Lépine, M. et Mme Yves Fortin, M. et Mme Alphonse Synott, M. et Mme Claude Rainville (3), Henri Sauvage, M. et Mme J. C. McCann, M. et Mme Fernand Sabourin, Cécile Ranger (3), M. et Mme J.-Albert Labelle, M. et Mme René Fortin, Mary McGuire, M. et Mme Nelson Morin, Dosia Lanthier (3), Mme Stéphanie et Louise Larose, Mme C.-E. Renaud, Mme Lefebvre (privilégiée), Mme Florence O'Brien, Marguerite Gaudreau, M. et Mme Lucien Barette, M. et Mme A. Proulx, Simone Beaulne, M. et Mme Jos. Robillard, Mme Irène Lévesque, Mme Eveline Lebouillier, Françoise et Paul Hus, la famille Chapleau, de Montréal (4), Marie-Anne et Annette Cousineau, de Sturgeon Falls; M. et Mme J.-J. Lefebvre, M. et Mme Maxime Marion, Mlle L. Ingram, Anna Faribault, M. et Mme Jos. Galipeau, M. et Mme J. De la Salle, M. et Mme Cyrias Ladouceur, M. et Mme C.-A. Mantha, M. et Mme René Labelle, M. et Mme Emilien Lévesque, M. et Mme Hector Tremblay, Me Gaudiose et Mme Lahaie, de Noëlville (2), Mlle M. Duncan, Robert Fortier, Berthe Vézina (2), Apolline Séguin, Lucien Massé et Cie (5), les employés de cinquième étage de l'hôpital Saint-Vincent (3), le secrétariat diocésain de l'intrôrisation, le Conseil 1693 des Chevaliers de Colomb, Hull.

Trésors spirituels de l'Ordre de Saint-Dominique — M. et Mme Léon Beaulne, M. et Mme Roland Chaurest, de Buckingham; la famille Georges Charron, M. et Mme Yvan Charron, M. et Mme Chéd Laplante, M. et Mme Roméo Marquis, de Montréal; M. et Mme Rosaire Briscbois, Mme Charles Champagne, M. et Mme L.-H. Drouin, M. et Mme Oscar Sauvé, Agathe Guindon, la chorale Saint-Jean-Marie Vianney, Mme D. Drouin, M. et Mme Aurèle Brisebois, M. et Mme Eugène Beaudoin, Roger Legault, M. et Mme Roland Beaudoin, Mme Eugène Beaudoin, Adrienne Lévis, de Sturgeon Falls.

Affiliations au Précieux-Sang— Omer Charest, M. et Mme J.-J. Charest, M. et Mme Louis Beaulne, M. et Mme Raymond Saint-Jacques, de Buckingham; M. Marcel Deslauriers, M. et Mme Louis-N. Roy, M. et Mme R. Maisonneuve, Louise Perrier, Mme Edmond Bélanger et Yvette Bélanger, M. et Mme Romuald Desjardins, Mme Joseph Chaurest et la famille Léo Angers, la famille Rodolphe Routhier, d'Angers; M. et Mme Albini Legault, M. et Mme Jean-Marie Montpetit, M. et Mme Rosaire Chaurest, de Buckingham; M. et Mme Achille Ricard, Mme D. Moreau, M. et Mme Eléodore Beaulne, M. et Mme Lucien Perrier, M. et Mme Valérie Chénier, Gertrude Caron, Fernande Bourgeoys et M. et Mme R.-R. Lafontaine.

Affiliations triennales à l'Oeuvre de Terre-Sainte — Lise et Gilles Plouffe, M. et Mme Henri Fugère, M. et Mme H. Laframboise, le Dr et Mme E. Quevillon, M. et Mme Yvonhoe Galipeau, Léo Vézina, Pauline Béland, la famille Wilfrid Geoffrion, de Montréal.

Bouquets spirituels — Soeurs de la Visitation, les religieux et les pensionnaires de la Maison Saint-Viateur, d'Embrun; Mme Cécile Séguin, M. et Mme Roger Robertson, M. et Mme Lucien Fortier.

Offrandes de fleurs — l'hon. Alexandre Taché, son époux, ses enfants, son père et ses frères, ses soeurs, la ligue Intermédiaire de hockey de Hull, M. et Mme Georges Potvin, Lorenzo Carrière et fils, Paul Lemay, M. et Mme Ubald Saint-Jean, Eddie Barnabé, Oscar Poulin et fils, J.-Emile Paré, M. et Mme O. B. Walton, de Montréal; Madeleine, Françoise et Pierre Pelletier, Montréal; Jean-Pierre et Michèle Plouffe, Diane Anka, d'Angers; M. et Mme Ernest Denault, les employés de l'hôtel Ottawa House, Cost Control Dept. Gatineau, la brasserie Molson, de Montréal; Mme Ménard et Albert Ménard, M. et Mme Noé Marengère, M. et Mme Wilfrid Tremblay, l'Amicale Saint-François, les familles Bourassa, Oscar, Sylvio et Ernest Brunet, Gaston Charron, les employés de la Taverne Laval, M. et Mme Gerry Moreault, Ernest Lattion, les familles Joseph Valve et H.-S. Gauthier, l'Association des Taverniers de Hull, Rod Barnabé, le personnel des gardes-malades de Gatineau, Alfred Lapointe, la famille Arthur Lesage, le club Lions, M. et Mme Robert Guertin, la direction et les chauffeurs du Taxi Regal, familles H. et L. Bertrand, Lucien, Léopold, Gérard, Philippe et Royal Marengère, Gilles Laverdure, Damase Séguin, Gaston Boyer et les employés de la Taverne Saint-Louis, la famille J.-Roméo Lajoie, le Bureau fédéral de la Statistique.

Télégrammes et lettres de condoléances: Hon. Alexandre Taché, le Dr et Mme Paul Boutin, de Timmins; M. et Mme Bill Moylan, de Sturgeon Falls; M. et Mme Aurèle Calvé, de Montréal; Raymond Plouffe, Tilbury; M. et Mme Omer Larouche, de Pointe-Claire; M. et Mme Delphis Cayer, Montréal; la famille Georges Poirier, Sturgeon Falls; Claire Lalonde, Montréal; Mme Georgette Charron, Montréal; la famille E.-G. Girouard, de Montréal; Laura et Michael Anka, la famille Bourada, la famille Andy Anka, Bernard Larose, Winnipeg; Mme Aurore Roy, de Montréal, M. et Mme Maurice Ménard, Montréal; M. et Mme Jean Parisien, Montréal; P.-A. Genest, Québec; Donat Vien, de Hull; M. et Mme J.-V. Vonhomme, Timmins; John et Phyllis Anka, le club Richelieu, de Timmins; l'Institut Canadien-Français, la famille W. Geoffrion, Montréal; les Soeurs Notre-Dame d'Afrique, Luce Chauleau, de Montréal; M. et Mme Benoit Cadieux, de Montréal; Laurette Paradis, Douglas Ralston, les Soeurs de la Visitation Sainte-Marie, Mme Florence O'Brien, Mabel Waddell, la compagnie Rawleigh, de Montréal; Angéline Angrignon, Claire Lalonde, Montréal; Bob O'Neil, Floride; Mme Lucienne Hébert, de Maniwaki, et Lucien Massé.

Condoléances —M. et Mme Wilfrid Nerbonne, M. et Mme Paul Roger, M. et Mme Alphonse Charette, M. et Mme Kenneth Leclair, M. et Mme Henri Beauchemin, Paul-Raoul Vigneault, Alphonse Gascon, M. et Mme A. Wallingford, Mme Archange Rochon, Mme Henri Robitaille, M. et Mme Hector Potvin, Thérèse et Rose Potvin, de Brownsburg; M. et Mme Edmond Carrière, d'Alfred; M. et Mme Raymond Fortin, Mme Lionel Robitaille, le Dr E. Lomer Lafond, le notaire Théoret et Mme Roland Théoret, Mme Hormidas Lahaies, Léontine Mayer, de Noëlville, M. et Mme Alfred Fortier, M. et Mme Emile Couillard, M. et Mme Aurèle Zuana, Louis Poulin, Arthur Suzor Greaves, M. et Mme Gaston Longpré, les Chevaliers de Colomb Conseil 2880, de Gatineau, Jeannine Saint-Jean, M. et Mme Paul Sabourin, M. et Mme Hector Lauzon, M. et Mme Roméo Richard, M. et Mme Léo Robitaille, M. et Mme Wilfrid Guillet, M. et Mme Aurèle Millette, M. et Mme Hugo Proulx, M. et Mme Félix Scantland, d'Angers; la famille Albert Vaive, M. et Mme S. Cousineau, la famille Léon Ricard, E. Massé, M. et Mme Léon Thériault, M. et Mme Edmond Plouffe, Marie-Claire Boudreau, Simone Bureau, M. et Mme Albert Dubois, la famille Sylvio Charron, M. et Mme Paul Marleau, Mme Philorum Charron, Mme Ubald Bélanger, M. et Mme Jean-Paul Farmer, M. et Mme Jérôme Fugères, M. et Mme Gaston Charette, le président et les membres de l'Association du Hull-Volant, Mme Valéda Mercier, les élèves de l'école Bruyères, la famille Henri Nantel, M. et Mme Herbert Plouffe, Rhéa Richard, la famille Arthur Nerbonne, le Dr et Mme Henri Robinson, Gaston Bélanger, M. et Mme Maurice Bélanger, M. et Mme Rodrigue Lafleur, M. et Mme Deschamps, Jean-Charles D'Aoust, Cercles Lacordaire et Sainte-Jeanne d'Arc, la compagnie P. D'Aoust Limitée, M. et Mme Albert Lussier, la Conférence Saint Vincent de Paul, M. et Mme Omer Legault, M. et Mme Léo Pilon, M. et Mme Honoré Richard, M. et Mme Lucien Lafontaine, Mme Valéda Brousseau, M. et Mme L. Généreux, Juliette Moreau, M. et Mme Roger Bélanger, Kathleen Toutoff, la famille Edmond Richard, Alice Wood, M. et Mme Ovila Charette, M. et Mme L.-A. Miron, M. et Mme Elie Paulette, M. René Moreault, hôtel Ottawa House, M. et Mme Rodolphe D'Auray, M. et Mme Léo Quesnel, M. et Mme Léo Séguin, Mlle Dupuis, la famille Horace Séguin, M. et Mme Olivier Plouffe, Stellin, Paul-Raoul Vigneault, M. et Mme Aimé Guertin, M. et Mme Mastaï Villeneuve, Aimé Pelletier, Viviane Farmer, M. et Mme Gérard Farmer, M. et Mme Emile Dumoulin, M. et Mme Roméo Cousineau, M. et Mme René Millette, M. et Mme Daniel Foley, Marguerite Charette, M. et Mme Georges Larabie, M. et Mme Oscar Cousineau, Micheline Ladouceur, M. et Mme Maurice Letang, M. et Mme Royal Osborne, Coello Patry, la famille Royal Saint-Jean, Marie-Rita Charette, M. et Mme René Grégoire, les Soeurs du Sacré-Coeur, Angers; Irène Paulette, la famille Raoul Bélanger, M. et Mme Guy Bigras, M. et Mme Vital Miron, M. A. Monville, M. et Mme Eugène Paulette, Anna Vaive, M. et Mme Charlemagne Roussin, la famille Joseph Bouvier, M. et Mme Léon Mongeon, M. et Mme Yves Plouffe, famille Aldège Mineault, M. et Mme Hormidas Léone Duval et autres.

Mme Rodolphe Beaudoin, M. et Mme Calixte Beaudoin, M. et Mme Henri Côté, M. et Mme Jacques Poulin, M. et Mme Josaphat Routhier, le Club Lions de Hull, M. Mme J.-B. Aubin, M. et Mme Alphonse Lafontaine, M. René Tanguay, la famille Dorilas Plouffe, M. Lucien Bélanger, Mlle

LONDRES (A.F.P.) — Le ministère de l'Intérieur a fait savoir aux organisateurs du "congrès des instituteurs pour la paix", qu'organise le mouvement britannique pour la paix, d'inspiration communiste, que l'accès du territoire serait interdit aux étrangers désirant assister à cette manifestation.

Le ministère n'a pas fait connaître les raisons de cette mesure, mais on rappelle que la législation britannique prévoit le droit de refouler toute personne sans qu'il soit nécessaire de fournir de motif. Déjà, quatre personnes ont été refoulées, dont deux français.

Mme Joseph Demers est décédée à Hull

Mme Joseph Demers, née Yvonne Pichette, rue Mondoux, Gatineau, est décédée vendredi, dans un hôpital local, à la suite d'une courte maladie, à l'âge de 44 ans.

Née à Ironside, elle était la fille de M. Omer Pichette, décédé, et de Mme Pichette, née Anaïs Malette, qui lui survit.

Elle avait épousé à Hull, en 1929, M. Joseph Demers, qui lui survit. Elle était demeurée à Hull pendant une quarantaine d'années et se trouvait à Gatineau depuis deux mois.

Elle laisse, outre son époux et sa mère, quatre fils: Noël, Yvon, Maurice et Michel; six filles: Mme François Cadieux, née Rita, Mlles Rosalie, Aline, Louisa, Pauline et Claudette, toutes de Gatineau; deux frères: MM. Omer et Arthur Pichette, de Hull-Sud; trois soeurs: Mme René Lamarche, Mme Philippe Duhaime, toutes deux de Limbour, et Mme Georges Loyer, de Hull; et un petit-enfant.

La dépouille repose aux salons Sylvio Blais, 123, rue Notre-Dame, Gatineau. Le cortège quittera cet endroit à 8h.45, demain, pour se rendre à l'église Saint-Jean-Marie-Vianney de Gatineau, où le service aura lieu à 9 heures.

L'inhumation aura lieu au cimetière Notre-Dame de Hull.

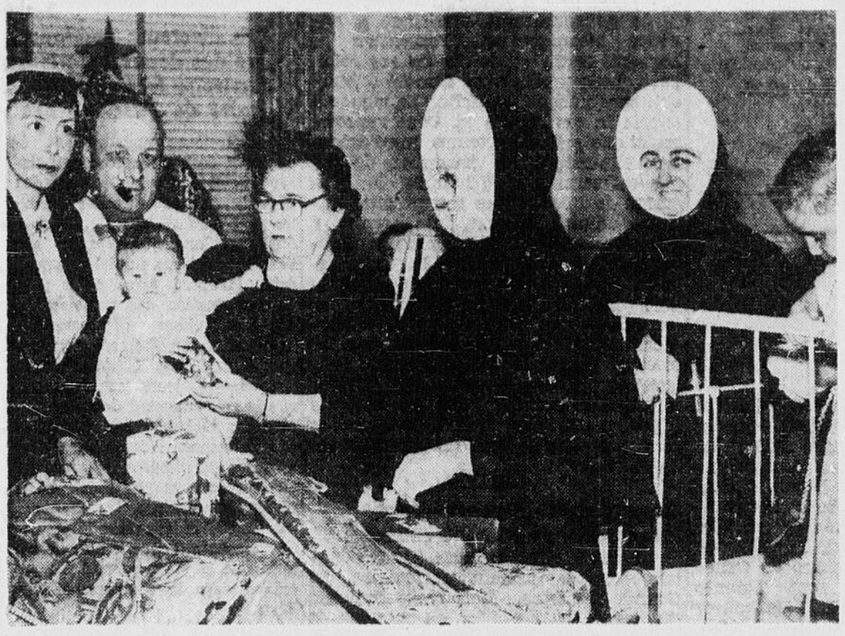

Le 24 décembre dernier, veille de Noël, a eu lieu à l'hôpital du Sacré-Coeur de Hull le dépouillement d'un arbre de Noël. On remarque, de gauche à droite, Mme René Vincent, présidente des Dames auxiliaires, le Dr Henri Robinson, Mme A.-W. Labelle, présidente de la Fédération des Dames de charité, qui porte un enfant dans ses bras, la Révérende Soeur Charles-Albert ,F.C.S.P., supérieure de l'institution, et la Révérende Soeur Eva-du-Rosaire, F.C.S.P., économe.
(Photo "Le Droit" — par Champlain Marcil)

Influence de la ménagère en Russie

Ayant besoin de l'appui de tous, Malenkov a promis d'améliorer la situation des vivres après la mort de Staline — Le peuple semble en avoir assez des promesses brisées

Note de la rédaction: William L. Ryan, qui durant plusieurs années a fait une analyse poussée de la Pravda et de d'autres publications soviétiques, a déjà voyagé le long du rideau de fer. L'automne dernier, il s'est rendu en Russie. Il a passé trois semaines à Moscou et a traversé huit républiques soviétiques. De retour aux Etats-Unis, il a rédigé, libre de toute censure, une série d'articles sur ce qu'il a observé et entendu en U.R.S.S. Voici le premier de cette série.

Par William L. RYAN,
de la Presse associée

C'est la colère des ménagères russes qui a forcé le gouvernement du premier ministre Georgi Malenkov à mettre au rancart les grands projets industriels et à promettre une nourriture plus variée et plus abondante.

Le printemps dernier, immédiatement après la mort de Staline, les patates, les betteraves et les concombres disparurent des marchés de Moscou. Le moment était mal choisi. Lorsque la police secrète de Lavrenty Beria tenait le pays entier dans ses griffes, les murmures de la ménagère pouvaient être ignorés, mais Staline disparu et la police secrète n'étant plus l'instrument fiable de contrôle, il se produisit quelque chose de nouveau. Le peuple soviétique commença à se montrer de plus en plus agité.

Pour consolider son pouvoir, le premier ministre Malenkov avait besoin de l'appui de tous. C'est pourquoi il a promis d'améliorer la situation des vivres.

Même aujourd'hui, les murmures de la ménagère obligent les quartiers généraux du parti communiste des diverses républiques à déployer de très grands efforts. Moscou est furieux et inquiet à la fois. Le programme agricole, la seule base qui pourra permettre, selon la promesse de Malenkov, d'améliorer le standard de vie d'ici deux ou trois ans, a débuté lentement et de façon peu assurée.

Le comité central du parti communiste surveille de près les diverses sections du parti dans le pays afin que les promesses de Moscou puissent être remplies. Le peuple soviétique laisse voir clairement qu'il en a assez des promesses brisées.

Mais la tâche à abattre est d'envergure et pleine de contradictions.

En septembre, le secrétaire du parti, Nikita S. Krushchev, a avoué que dans quelques régions, le bétail n'était pas plus nombreux qu'en 1917. Le parti veut que les bestiaux soient augmentés de 20 p. 100 en octobre 1954. Toutefois, le parti exige également que la viande disponible aux consommateurs soit augmentée de 37 p. 100. Sera-t-il possible, même pour le parti communiste d'abattre plus de bestiaux et d'augmenter en même temps les troupeaux, de tuer les veaux et de hausser la production du lait?

Un expert occidental en agriculture estime qu'au cours de l'hiver 1952-1953, 2,500,000 bestiaux ont péri soit de faim, de maladies ou à cause d'abris insuffisants. Un nombre semblable serait voué à la mort au cours de l'hiver actuel.

Le parti ne peut plus faire volte-face maintenant. La promesse de Malenkov a reçu trop de publicité.

Dernier jeudi créditiste à Hull

Mardi dernier, avait lieu la dernière réunion créditiste de l'année à Hull. On donna rapport de la sortie du dimanche à Cyrville. Le conférencier Guy Jean, représentant du mouvement, félicita et remercia tous ceux qui sont allés à Cyrville et annonça une nouvelle qui a fait plaisir à tous les assistants. "Nous aurons le plaisir, dit-il, de montrer, en janvier, dans une de nos réunions, deux films: un filmé à notre Congrès de Saint-Georges de Beauce, l'autre à Montréal, les 28 et 29 novembre, à notre réunion plénière des conquérants."

"Plusieurs vivent dans la misère et passeront Noël très pauvrement", soutint le conférencier, "et le nombre augmente à chaque année, tandis qu'il devrait diminuer".

"Il est temps que nous ayions un changement avant qu'il ne soit trop tard, et nous avons le mérite, je crois, car nous sommes les seuls dans le moment à offrir une solution avec le Crédit social."

Dernier hommage à M. N. Leblanc

Les funérailles de M. Nicholas Leblanc, décédé subitement le mercredi 23 décembre, à sa demeure, 81, rue Frontenac, Hull, à l'âge de 57 ans, ont eu lieu samedi, à 9h.30, en l'église de l'Ange-Gardien d'Angers.

Le défunt était né à Angers. Il était le fils de M. et Mme Louis Leblanc, née Louise Plouffe, décédés.

Il avait épousé à cet endroit, en 1919, Florida Demers, décédée en 1949. Il demeurait à Hull depuis sept ans, où il était marchand de bois. M. Leblanc était membre des Chevaliers de Colomb de Buckingham.

Il laisse six fils: Yvain, Fernand, Gérard, Florian, Raymond et Léo, tous de Hull; deux filles: Mme Paul Gagnon, née Yvette, de Hull, Mme Bélani Maisonneuve, née Irène, de Sainte-Rose-de-Lima; deux frères: Edmond et Jean-Baptiste, d'Angers; trois soeurs: Mme Rose-Emma Cousineau, de Sainte-Rose-de-Lima, Mme Etienne Lévesque, de Hull, et Mme Josephat Mongeon, d'Angers; six petits-enfants.

Les funérailles ont eu lieu samedi en l'église d'Angers. L'abbé Louis Ranger, curé, a fait la levée du corps. L'abbé Georges Laurin a officié au service, assisté, comme diacre et sous-diacre, de M. le chan. Joseph Lombard et de l'abbé Louis Ranger.

L'inhumation a eu lieu au cimetière paroissiale. L'abbé Laurin a récité les dernières prières.

La maison Sylvio Blais, 123, rue Notre-Dame, Gatineau, a dirigé les funérailles.

Deux voleurs écopent de cinq ans de prison

Pour un vol au sous-bureau de poste de Wrightville

Marcel Franche et Eugène Lanthier, qui ont reconnu avoir défoncé le sous-bureau de poste de Wrightville et avoir enlevé le coffre-fort qui contenait pour plus de $3,000 en argent, mandats, timbres, etc., passeront cinq ans en prison.

Voilà la décision du juge Roland Millar.

"Avez-vous quelque chose à dire?" a demandé le juge avant de prononcer la sentence.

Les deux hommes sont restés sans bouger, sans parler.

"Je ne crois pas, en effet, que vous ayez grand-chose à dire, avec vos dossiers, a poursuivi le juge. Je vois que vous avez déjà passé quatre ans en prison. Ça ne vous a pas corrigés. Eh bien, il va falloir augmenter la "dose". Vous passerez cinq ans en prison, cette fois-ci," a déclaré le juge Millar.

L'inspecteur Maxime Lavigne, de la Sûreté municipale, avait mené l'enquête qui a conduit à l'arrestation des deux voleurs, quelques heures après le crime.

Un jeune Montréalais, Gérald Massé, que le détective John L. Ross, de la Sûreté provinciale, détient en rapport avec le vol du bureau de poste de Gatineau, a comparu de nouveau ce matin. Sa cause est remise au 8 janvier.

L'enquête se poursuit sur la série de vols qui sévit dans la région. La veille de Noël, des cambrioleurs ont dévalisé la banque, à Grenville, comme nous l'avons publié.

Quatre personnes blessées dans un accident, à Low

Quatre personnes ont été blessées, en fin de matinée, samedi, dans une collision d'automobile survenue à quelque deux milles de Low. Les victimes, toutes atteintes plus ou moins grièvement, ont été transportées à l'hôpital de Wakefield pour y recevoir les soins que requérait leur état.

Il s'agit de l'épouse de l'un des conducteurs des automobiles, Mme Conrad Vaillancourt, de Maniwaki, de ses deux filles, Carmen, 16 ans, et Agathe, 18 ans, ainsi que du conducteur de l'autre voiture, M. Robert Morgan, de Wakefield.

La collision, que l'on attribue à l'état glissant de la chaussée, s'est produite vers 11 h. 30, sur la route Low-Venosta. Selon la police, les deux véhicules qui circulaient en sens inverse, se sont frappés nez-à-nez, après que l'un des conducteurs eut perdu la maîtrise de son automobile par suite d'une fausse manoeuvre. Sous le choc, tous les passagers, sauf M. Vaillancourt, ont subi des blessures qui ont nécessité leur transport à l'hôpital.

Les autorités de l'hôpital de Wakefield où ont été admis les accidentés, nous rapportaient samedi que leur état n'était pas considéré comme sérieux. Ils s'en sont tous tirés avec des contusions généralisées qui n'auront, fort heureusement, aucune suite grave.

Les constatations d'usage sur cet accident ont été faites par les agents de la circulation H. DeCotret et P. Ladouceur, de la Sûreté provinciale.

Service funèbre de Mme N. Nadon

Les funérailles de Mme Narcisse Nadon, née Dora Lafond, décédée à Gracefield, le jeudi 24 décembre, ont eu lieu en l'église de la Visitation, à Gracefield, le samedi 26 décembre. La défunte était âgée de 74 ans.

Le cortège funèbre a quitté la demeure du fils de la défunte, M. Wilfrid Nadon, à Gracefield, pour un service, à 9 heures. L'abbé J.-A. Mondoux, curé, a fait la levée du corps et a chanté le service, assisté des abbés P.-G. Gaida et François Poirier, curé de Blue Sea, comme diacre et sous-diacre.

L'inhumation a eu lieu au cimetière paroissial où l'abbé Gaida a récité les dernières prières.

Les funérailles étaient sous la direction de la maison Emond, angle Kent et Saint-Laurent, à Hull.

Dr Benoît Lambert
Spécialiste :
YEUX — NEZ — GORGE
Heures de bureau :
2 à 6 h. et 8 à 9 h.
192, rue Principale — HULL
(Edifice du Dr Perras)
OREILLES
Pour rendez-vous appelez
PR. 7-7517
après 2 heures p.m.

Théâtre "AZUR"
MANIWAKI, QUE.
Meilleurs programmes pour votre agrément
Meilleur service — Meilleurs films
SEMAINE DU 29 DECEMBRE AU 4 JANVIER
29 - 30
LOYOLA, CHEVALIER DU CHRIST — Ralph Duran
LE CLOCHARD MILLIARDAIRE — Henri Guisol — Jacqueline Gauthier
LOYOLA, un héros, un soldat, un saint. Le film dont toute la province parle. Ne le manquez pas.
31 - 1 - 2
CRUISING DOWN THE RIVER (couleurs) — Dick Haymes — Audrey Totter
VALLEY OF HEADHUNTERS — Johnny Weissmuller
Le 1er, jour de l'An, 3 représentations.
3 - 4
PRISONNERS OF THE CASBAH (couleurs) — Gloria Graham — Cesar Romero
LAST OF THE PONY RIDERS — Gene Autry

JEUDI - VENDREDI - SAMEDI - Janvier 14, 15, 16
Théâtre "AZUR"
présente pour la première fois à Maniwaki un film en

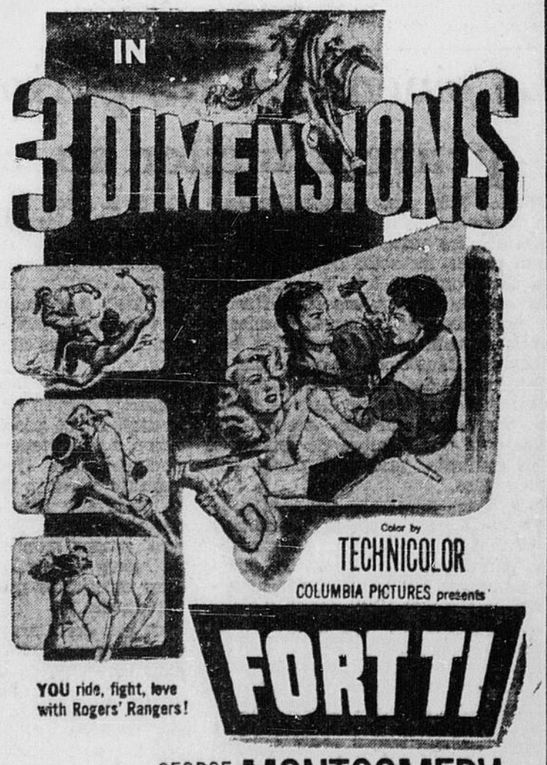

Vous verrez les vedettes, les flèches, les Apaches jaillir de l'écran pour se porter vers vous.
C'est tel que si vous étiez vous-mêmes dans le film.
Entrée 85c — lunettes comprises.
3 représentations tous les soirs: 5.20, 7.42, 10.04.
Théâtre "AZUR" — MANIWAKI, QUE.

Dr GASTON ISABELLE
Médecine générale
Maternité
66, rue Notre-Dame, Hull
(Appartement St-Cyr)
Téléphone: PR. 7-9284

Dr CONRAD SIMARD
B.A., M.D.
Médecine générale — Maternité
Maladies des enfants
CONSULTATIONS :
209, boul. Saint-Joseph
HEURES DE BUREAU
2-4 h. — 7-9 h.
TEL: PR. 7-1388

Dr A. Desrochers
Maladies des yeux, oreilles, nez et gorge.
167, rue Principale
HULL
TEL. PR 7-7696

ISOLATION
● TEN-TEST — ● GYPROC
. . . PREVIENNENT LES RIGUEURS DE L'HIVER !
BOUCHER FRERES
BOIS DE CONSTRUCTION — CHARBON & COKE
30, rue Saint-Jacques — Tél. PR 7-3868 — Hull, Qué.
Visitez notre nouveau local, rue Crémazie

Dr E.-L. DESJARDINS, B.A., M.D.
MEDECINE GENERALE — MATERNITE
CONSULTATIONS : 2 à 4 h. et 7 à 8 h. ou sur rendez-vous
138, rue Wellington, Hull, P.Q. — Téléphone: PR. 7-3543

PILON Ltée
Tél. PR. 7-4348
BOIS — MENUISERIE — MATERIAUX DE CONSTRUCTION

POUR VOUS SOULAGER MESDAMES !
des MALAISES qui vous affectent depuis la FORMATION jusqu'au RETOUR D'AGE, REGLES IRREGULIERES ou DOULOUREUSES, VARICES, HEMORROIDES, BOUFFEES DE CHALEUR, VERTIGES ENGOURDISSEMENTS, prenez le
PRINTANYL
Spécialité pharmaceutique qui active la circulation du sang
Prix $1.50 le flacon
Par la poste 25c en plus
A. R. FARLEY, Ph. C.
Tél: PR. 7-5392 — PR. 7-4492
PHARMACIEN A HULL

Bien que les recherches aient été longues et difficiles ,Diana Gooderham, de Toronto, recevra la poupée qu'elle a demandée. Diana découpe les annonces de poupées que font publier les magasins à rayons. A la suite d'une annonce de Macy's, de New-York, Diana leur envoya un dollar pour une poupée, donnant son nom, mais aucune adresse. Pour ne pas désappointer la fillette, Macy's a fait circuler la lettre parmi tous les employés afin que ceux-ci suggèrent les moyens de tracer l'adresse de la "cliente". La décision finale de prendre contact avec un journal de Toronto a été fructueuse. Avant que cette décision soit prise, cependant, quelqu'un chez Macy's avait suggéré d'envoyer une poupée, par avion, à tous les Gooderhams dont les noms paraissent dans l'annuaire de téléphone; il y en a 28. (Photo S.N.S.)