

# les Petites Annonces

**Avis / Carrières et professions**

**545-4014 SAGUENAY**  
**668-4506 ALMA et les environs**  
**679-3832 SAINT-FÉLICIEN et les environs**  
**1051, BOUL TALBOT CHICOUTIMI! - G7H 5C1**

**INDEX**  
 HABITATIONS/IMMEUBLES / 1 à 20  
 EMPLOI/ENSEIGNEMENT / 50 à 63  
 MESSAGES PERSONNELS / AVIS 80 à 82  
 SPORTS/LOISIRS 60 à 69  
 DIVERS / 90 à 101

**TARIFS**  
 En vigueur le 1<sup>er</sup> janvier 1994  
 PRIÈRES: 35,00 \$  
 AVIS DE DÉCÈS: 60,00 \$  
 plus 7 % T.P.S. et 4 % T.V.Q.

LE QUOTIDIEN	
10 mots ou moins	
1 jour	8,17\$
2 jours	7,45\$
3 jours	8,77\$
4 jours	8,84\$
5 jours	11,00\$
6 jours	12,80\$
PROGRÈS-DIMANCHE	
10 mots ou moins	
	8,10\$ par parution
Mots additionnels:	0,37 \$ mot par semaine
Lettrage majuscule:	3,00 \$ par semaine
Caractères gras:	3,00 \$ par semaine
Encadrement:	3,00 \$ par semaine
Titre centré:	3,00 \$ par semaine
N° de département:	55,00 \$
Accepter les chèques	
Cartes de crédit	

**INFORMATIONS GÉNÉRALES**  
**QUOTIDIEN**  
 Aucune annonce classée ne peut être corrigée ou annulée après 11 h 30 la veille de parution. Aucune correction et annulation d'annonce ne seront acceptées le vendredi entre 8 h 30 et 13 h 30.  
**PROGRÈS-DIMANCHE**  
 Aucune annonce classée ne peut être corrigée ou annulée après 16 h 30, le jeudi précédant la parution.  
 Nous nous réservons le droit d'accepter, de refuser ou d'annuler la publication de toute annonce pour toute raison jugée valable par la direction.  
**VOTRE ANNONCE EST INCOMPLÈTE!**  
 Dès la première journée, veuillez lire attentivement votre annonce. En cas d'erreur, il faut nous en aviser le plus tôt possible car notre responsabilité se limite à la période comprise entre la première parution erronée et le premier jour ouvrable suivant cette parution. Nous sommes responsables que du montant facturé pour la période précitée.  
**HEURES D'AFFAIRES**  
 8 h 30 à 12 h 00, 13 h 30 à 16 h 30 du lundi au jeudi. Vendredi de 8 h 30 à 16 h 00. Nous prenons les annonces classées au comptoir sur l'heure du midi.  
 Les annonces classées du Progrès-Dimanche, jusqu'au vendredi 16 h 00 précédant la publication.

## progrès-dimanche

## Les Petites Annonces

### 03 Bâtisses commerciales

ENTREPOT situé 4214 Boulevard Talbot, 100x125, 24' hauteur. Libre immédiatement. Tél. 549-5149, 543-4514.

### OCCASION D'AFFAIRES

LA-BAIE: immeuble de 14,000 pi.car., à vendre ou à échanger, balance de 3 locaux: 600, 800 et 1,000 pieds carrés. Tél.: 544-4784.

LOCAL COMMERCIAL à louer, au 2206, rue Saint-Dominique, 2<sup>ème</sup> étage, 500\$ chauffé, éclairé. Pour renseignements, appeler au 547-2035.

LOCAL COMMERCIAL avec entrepôt, au 2166 rue Saint-Hubert, 1,650\$ chauffé, non éclairé. Appeler à 548-5130 ou 542-3300(en après-midi)

### 04 Blocs appartements

CHICOUTIMI: 4 logements de 3 1/2, semi-meublés, arrière Place Royaume, terrain double. Evaluation municipale 151,000\$, prix demandé 141,000\$. Tél. 696-1945.

JONQUIÈRE: bloc de 4 logement de 4 1/2, pourcentage de vacance 0. Tél. 693-9135.

JONQUIÈRE: 17 logements de 4 1/2, état neuf, revenu brut 88,000\$/année, aucune vacance 1994-95, bénéfice net de 62,000\$/année. prix 595,000\$. Acheteur sérieux seulement. Fax 542-1619.

JONQUIÈRE: Chance exceptionnelle! cause départ, beau bloc de 5 logements 4 1/2, propres, bien situés, rentables: A QUI LA CHANCE? Tél. 690-1078, 542-2797.

### 05 Chalet à vendre

2 CHALETS à vendre ou à louer, Lac Otis. Tél. 544-4332, 544-7690.

A 5 MINUTES de Jonquièrre, 4 1/2, Rang St-Benoit, meublé ou non, puits artésien, fosse septique. Tél. 542-6202, 542-1296.

ANSE-ST-JEAN: 42 Domaine Rivière avec four à pain en terre. Tél. 696-1685, 272-3266.

CHALET 24x24, Lac Vermont. Tél. 672-2475.

CHALET CHASSE et pêche, isolé, tout équipé, petit lac St-Yves, secteur Pamour, 19,000\$. Tél. 547-6440.

CHALET CHASSE ET PÊCHE, situé secteur lac Rouvray. Tél. 672-2537.

CHAMBORD (DOMAINE DU MARAIS, bord du lac St-Jean): magnifique résidence secondaire, habitable à l'année, site extraordinaire, bâtisse 28x32, terrain 11,162 pi.car., garage à bateau, superbe plage. ACHETEUR SÉRIEUX SEULEMENT. Prix: 85,000\$. Tél. 544-3708.

CHAMBORD: 15 Route 169, bord du lac, près motel Lac-St-Jean. Tél. 542-5700, 342-6781.

CHICOUTIMI-NORD: Terre Rrompue, très beau site, accessible à l'année, proximité de la ville. Tél. 693-1732, 545-1378.

GRAND CHALET chasse et pêche situé à la tête du lac Onatchiwai, territoire de La Joly. Tél. 549-3240.

GRAND CHALET, avec foyer, ZEC des Martres (Lac La Gallette), près du Parc des Grands Jardins. Tél. 435-6225.

LAC-A-LA-TRUITE (secteur Gérardville): chalet 16x24, meublé, idéal pour chasse et pêche. \$10,000. Tél. 544-9305 jour, 544-0645 soir.

LAC DOCTEUR, habitable à l'année, idéal pour couple, tél. 693-4782.

LAC DU CAMP: (Larouche), beau grand terrain, bord de l'eau, 24x24'. Tél. 543-8636, 668-3249.

LAC LARRIVÉE: St-Honoré, 25'x25', 2 chambres, chauffage électrique, poêle combustion lente, solarium, meublé, 3 remises, pédalo, 20,000\$. Tél. 543-5974, 673-6203.

LAC ROND, 36x24', habitable à l'année, électricité, téléphone, 3 chambres, salle de bain complète. Garage 26x22'. Tél. 275-3313.

LAC-A-LA-CROIX: St-Félix, habitable à l'année, tout équipé, 2 remises sur terrain, prix à discuter. Tél.: 678-9145.

LAC-BREBOEUF, chalet avec toit cathédrale. Construction bois BG. Tél. 544-8537.

LAROUCHE, lac Deschesnes, 20x24', très propre, meublé, prix à discuter. Tél.: 542-2727.

LES ESCOUMINS: entièrement meublé, grand terrain, garage, chauffage électrique/bois. Directement propriétaire. Tél.: 1-587-6205, soir.

MAGNIFIQUE CAMP, bois rond, 28x36, ZONE 19 SUD, accessible avion seulement, bien équipé, chaloupe 16', moteur, plusieurs accessoires, pêche truite, chasse original, caribou. Acheteurs sérieux seulement, prix à discuter. Tél.: 693-8798.

POINTE-BLEUE: bordure Lac-St-Jean, 20x24'. Tél. 672-2773.

POINTE-DE-CHAMBORD, très grand, moderne. Tél. 548-4804.

POINTE-DE-CHAMBORD: bâtisse neuve, 3 chambres, quai, baignoire, pêche, 58,500\$. Tél. 662-4283.

RANG ST-PAUL: 27x32, près Rivière Chicoutimi, 25,000\$. Tél. 693-8416.

RIVIERE-ÉTERNITÉ, chalet B.G. avec terrain 200x164', piscine, remise. Prix à discuter. Tél. 544-7241.

SECTEUR Ferland-Boileau, chalet chasse et pêche. Lac Duberger, tout équipé. Tél. 544-4408.

ST-GEDEON, 65 Plage St-Joseph, 14x16, meublé, isolé, eau chaude, douche, 220v, remise. Tél.: 276-2583, 542-7693.

ST-GEDEON (Chemin No.3): 4 saisons, rénové 1993, 750 pi.car., sous-sol, terrain cadastré 22,500 pi.car., fosse septique. Tél. 668-0772, 345-2579.

ST-LEON: Lac Labrecque, acheteur sérieux seulement \$52,000 tout meublé, ou négociable non-meublé, très beau domaine à voir, habitable à l'année, super terrain 23,000 pieds carrés, accès direct sur le lac, belle plage, remise moderne et 3 patios près du lac. Tél. 672-2110

ST-METHODE: chalet 4 saisons, bord du Lac St-Jean. Tél.: 679-8540, 679-4577.

TERRAIN 165x200', St-François de Sales, rivière Ouaihouan. \$1,500. Tél. 690-2251.

ZEC la Boîteuse, St-Ambroise, chalet 24x30, isolé, meublé à neuf, armoires mélamine blanche, salle de bain complète avec douche, 2 chaloupes et moteurs, chauffe-eau, poêle, frigidaire au propane (neufs). Tél. 542-3434 (M. Maltais).

ZEC Mars-Moulin, entrée Parc des Laurentides, chasse et pêche. Tél. 544-1913

### 06 Chalet à louer

2 CHALETS, 1 rang des îles, 1 damen-terre, meublés, finis moderne, laveuse, sècheuse, coins tranquilles, bons pour la pêche, au mois ou la saison. Tél.: 668-8448(jour), 345-8379(soir).

BORD DU LAC-ST-JEAN, pointe Wilson, foyer, JUIN. Tél.: (514) 523-4338.

CHALET à louer à l'année, Lac Claire #3. Tél. 549-1616.

CHALET A LOUER, minimum 6 mois, lac Clair numéro 1, embranchement 4, niveau du lac, plage exceptionnelle. Habitable à l'année. Tél. 1-418-527-7331.

CHAMBORD: site magnifique, en bordure du Lac St-Jean, pêche et villégiature, 2 chambres, literie fournie, disponible à la semaine ou au mois. Tél. 275-1053 ou 342-8315.

CHERCHE chalet pour période estivale, au Lac Saint-Jean. Information: 549-3556.

CHERCHE grand chalet (4 chambres), à St-Gédéon pour le mois de juillet. Tél. 668-6523.

**BUREAUX À LOUER**  
 300 à 28 000 pi<sup>2</sup>  
 Chicoutimi face à  
 AUTOBUS VOYAGEUR  
 Inf.: Marcel Claveau  
 543-1551

**À LOUER**  
**«Espaces à bureaux»**  
 6 mois GRATUITS avec bail de 4 ans.  
 7 \$ du pi car.  
 Possibilités de:  
 825 pi car. 481 \$  
 1200 pi car. 700 \$  
 2050 pi car. 1195 \$  
 dans l'édifice du 443, Racine Est - Chicoutimi  
 (Voisin du restaurant chez Georges)  
**Tél.: 693-8881 ou 545-8624**

**LE BUREAU D'AFFAIRES**  
 Un nouveau concept de bureaux à frais partagés vient d'ouvrir ses portes au 23 de la rue Racine Est à Chicoutimi.

**CONCEPT:**  
 Nous vous offrons:  
 • Bureaux entièrement rénovés (meublés ou non)  
 • Location à la journée, à la semaine, au mois  
 • Réceptionniste  
 • Salle de réunion  
 • Cuisinette  
 • Fax et photocopieur  
 • Service de secrétaire!

**MARCHE:**  
 Ce concept s'adresse à ceux qui désirent:  
 • Ouvrir un bureau  
 • Établir une succursale ou un pied à terre  
 • Rencontrer des clients, faire des entrevues  
 • Diminuer les coûts fixes d'opération  
 • Éviter l'investissement initial d'une place d'affaires  
 • Tenir des réunions privées

! Pour toutes informations, vous pouvez nous rejoindre au:  
 23, Racine est, Chicoutimi (QC) Tél.: (418) 543-3357, (418) 690-6608  
 67H 1P4 Fax: (418) 543-1229

DEMANDE à louer chalet avec lac pour juin, juillet, août et septembre, proche de Chicoutimi. tél. 693-9197.

DOMAINE PHILIPPE (Pointe-Bleue): chalets modernes, terrains (pêche: doré, ouananiche). Tél.: 275-0023, (819) 693-0232.

FALARDEAU: chalet à louer avec toutes les commodités, 300\$ par semaine. Tél. 693-9069.

FALARDEAU: lac Mial, habitable à l'année, libre 1<sup>er</sup> juin. Tél. 673-3600

FALARDEAU (Lac Grenon): tout équipé, 3 chambres, chalet neuf, incluant: chaloupe, pédalo, patio. Baignade. Tél. 696-1127.

GRAND CHALET au pied Mont Valin, électricité, eau chaude. Tél. 674-1139.

LA-BAIE: boul. Grande-Baie-Sud, vue sur La-Baie, libre juin et août. Tél.: 544-4408.

LAC ROUGE, Ste-Rose du Nord, meublé à la saison, 1<sup>er</sup> juin au 1<sup>er</sup> septembre. Tél. 549-5279 après 17h00.

RECHERCHE chalet disponible (2 chambres) du 9 juillet au 6 août: plage avec sable. Tél. 549-2734.

ST-GEDEON (Relais des Bernaches), bord du lac, disponible saison estivale ou à la semaine. Tél. 668-5424, 668-4578.

ST-HONORE: LAC CARIBOU, 70\$/jour ou 250\$/semaine. Libre. Tél. 673-3512.

### 07 Chambres à louer

ADJACENT au Cégep-Hôpital-Université: chambres avec entrée indépendante. Personne sérieuse. Tél. 549-4415.

ARVIDA: cuisine, entrée indépendante, câble, laveuse-sècheuse gratuites, \$160/mois. Tél. 548-2071.

BELLE CHAMBRE, 370 Bégin, Chicoutimi, fraîchement rénovée. Tél. 696-8731, 693-9801.

CHAMBRE avec accès laveuse sècheuse et cuisine, \$45/semaine. Tél. 545-6612, 673-7455.

CHICOUTIMI: grandes chambres, modernes, salon, cuisine, patio, stationnement, buanderie, \$45/semaine et plus. Tél.: 690-0080, Yvon, 690-5356, Rémi.

CHICOUTIMI: grande chambre moderne, câble fourni. A visiter. Tél. 673-3982.

CHICOUTIMI: chambres dans grande maison, cuisine toute équipée, salon, T.V., laveuse, sècheuse, parterre accessible pour travailleurs(euses) saisonnier. Tél.: 549-5358, 545-3875.

CHICOUTIMI: entrée indépendante, cuisine commune, stationnement, près Place Saguenay. Tél. 549-4589

CHICOUTIMI: grandes chambres propres, 180\$/mois. Tél. 698-1944, 545-0656, 696-8123(paget) 696-7541(paget)

CHICOUTIMI: près Cégep, hôpital, université, laveuse, sècheuse, câble-TV, cuisine commune, entrée indépendante. Tél. 549-3372.

CHICOUTIMI: près université, centre d'achat, entrée indépendante, laveuse, sècheuse, réfrigérateur personnel, premier plancher, non fumeur, 180\$/mois. Tél. 543-8339, 693-9702 (paget numérique)

GARCONNIÈRE, arrière Place Saguenay, \$55/semaine, non fumeur. Tél. 696-0587.

JONQUIÈRE: chambres, près Cégep, entrée indépendante. Tél. 547-3159.

JONQUIÈRE: pension le Rayon d'Or, chambre et pension pour personnes retraitées en milieu familiale. Parioisse St-Laurent. Tél. 695-0173.

JONQUIÈRE (centre-ville): entrée indépendante, sècheuse-laveuse, stationnement. Tél. 542-5640.

JONQUIÈRE, près du Cégep, salon, cuisine, toute équipée, libre 1<sup>er</sup> mai. Aussi réservation septembre 1994. Informations: tél. 542-0816.

LABAIE: 202 Boulevard Grande-Baie Nord, très grande, rénovée, cuisine commune, laveuse-sècheuse, câble, stationnement, \$175/mois (\$45/semaine). Tél. 690-3331, 549-3976, Sylvain.

### 08 Commerces à vendre

**ATTENTION**  
 Pour acheter ou vendre un commerce, professionnelisme et discrétion assurés, contactez: Réseau Contact. Tél.: 1-800-463-3888. Aussi franchises disponibles.

CHICOUTIMI: maison 2 logements, avec commerce en opération. Informations: 12h00 à 14h00: 674-2508.

DEPANNEUR avec logement, situé à Alma, valdeuse de Loto-Québec, bière; inclus: terrain, bâtisse, équipement, camion, chiffre d'affaires important. Information: André Côté, Immeubles Contact: 662-7155 (résidence), 662-4000 (bureau).

JONQUIÈRE: commerce très rentable, regroupant plusieurs services, cause de départ. Tél. 548-1838 soir et fin de semaine.

POURVOIRIE A VENDRE, secteur Lac St-Jean, 228 kilomètres carrés, droit exclusif, excellent chiffres d'affaires. Roland Couture: 1-256-3524.

RÉGION SAGUENAY: Restaurant-Bar avec salles de réceptions, très bon potentiel, cause: maladie. Info: 548-7101, 548-1288.

JONQUIÈRE: chambre et pension pour personnes retraitées en milieu familiale. Parioisse St-Laurent. Tél. 695-0173.

JONQUIÈRE (centre-ville): entrée indépendante, sècheuse-laveuse, stationnement. Tél. 542-5640.

JONQUIÈRE, près du Cégep, salon, cuisine, toute équipée, libre 1<sup>er</sup> mai. Aussi réservation septembre 1994. Informations: tél. 542-0816.

LABAIE: 202 Boulevard Grande-Baie Nord, très grande, rénovée, cuisine commune, laveuse-sècheuse, câble, stationnement, \$175/mois (\$45/semaine). Tél. 690-3331, 549-3976, Sylvain.

**BUREAUX À LOUER**  
**475, TALBOT CHICOUTIMI**  
 Aménagements de qualité supérieure  
 Superficies disponibles  
 750 p.c. et 450 p.c.  
**INFORMATIONS:**  
**549-8293**  
**549-6136**

**Autos - Motos - Bateaux**  
**L'imbattable**  
**Réal Auto RACINE**  
 TRANSFERT AUTO PARTICULIER  
 SAUVEZ DE LA TAXE  
**1771, Sainte-Famille, KÉNOGAMI**  
 Sur rendez-vous:  
**542-3030 - 542-4856**  
**Spécial: 599\$ DU LUNDI AU DIMANCHE de 7 h AM à 10 h PM**

**BUREAU À LOUER**  
 CENTRE-VILLE JONQUIÈRE  
 Au-dessus de  
**PHARMACIE JEAN COUTU**  
 • Conditions avantageuses  
 • Stationnement à l'arrière  
**INF.: (514) 646-9760 poste 612**  
 Frais d'appel acceptés

**LOCAL A LOUER**



**EDIFICE MAISON DE LA PRESSE**  
 1051, BOUL. TALBOT, CHICOUTIMI  
 7000 pi<sup>2</sup>, premier étage, pouvant être subdivisé en deux locaux, l'un d'environ 4690 pi<sup>2</sup> et l'autre de 2310pi<sup>2</sup>, vaste stationnement.  
 Pour information, contactez:  
**VOTRE COURTIER MEMBRE DE LA CHAMBRE IMMOBILIERE DU SAGUENAY - LAC-SAINT-JEAN**

**RESTAURANT** à vendre, excellente occasion d'affaire, chiffre en progression. Dans un centre commercial. Tél.: 548-3881, 548-2934 Jacqueline ou Jean-Marc.

**RESTAURANT 30 places** avec 4 logements, bonne condition. Tél.: 1-800-463-2176, code 10308. Bureau 549-7422.

**SECTEUR Lac-St-Jean: banquet traiteur, chiffre d'affaire de 375,000\$/année, vente pour cause maladie. Très bonne rentabilité. FOYER d'hébergement 27 places, 6 ans. RESTAURANT bon chiffre d'affaire. 2 bons épiceries-dépenseurs avec 2 logements résidentiels. GARAGE 2 portes avec vente d'essence. Aussi plusieurs bâtisses commerciales.** Tél.: 347-5052. Transaction Sag-Lac-Enr. Courtier.

## 09 Commerces à louer

**BAR** situé sur la Rue Racine, tout équipé, capacité 108 places, prix très raisonnable. Tél.: 690-3849 Yanick, 696-0203 Stéphane.

**CHICOUTIMI: bar à louer**, 60 places très bien situé, en opération. Tél.: 548-1833.

## 10 Condominiums

**A LOUER: Arrière Place Saguenay**, construction récente, verrière, insonorisation supérieure. Tél.: 696-4768.

**A VENDRE: JONQUIÈRE: 1927 de la Gaillarde**, spacieux, vernière, planchers bois. Tél.: 547-2806.

**CHICOUTIMI, condo neuf, 4 1/2, jamais été habité, 2 stationnements, modèle le Marquis. Projet Condo du Saguenay, phase II, 1915 des Hiboux #302. En bas du prix coûtant.** Tél.: 549-9250.

**CHICOUTIMI**, directement du propriétaire, 5 1/2, 3ème étage, foyer, 1186 Lorenzo-Genest, près Place-du-Royaume. Tél.: 549-6470.

**CHICOUTIMI: 313 place Malraux**, 2 étages plus sous-sol ou location avec promesse d'achat. Tél.: 696-1817.

## 13 Fermes

**LAC-ST-JEAN**, ferme laitière 150,000 litres/année, très bonnes bâtisses incluant garage pour carrossier, 50 acres de boisé. Belle entreprise agricole!

J'ai besoin de lots à bâtir au Saguenay et au Lac-St-Jean. Pierre Trotter Courtier, tél.: 668-8144.

**PETITE FERME** avec chalet à l'année, 1.5 acres de terrain. Tél.: 544-1307, après 17h00.

## 15 Locaux à louer

**A LOUER, LOCAL COMMERCIAL**, Boulevard St-Paul, 1,700 pieds carrés, \$5.50 du pied, taxes incluses. Convient pour entrepôt. Pièces et accessoires de toutes sortes, menuiserie, rembourrage, etc. Tél.: 549-6276.

**BUREAU à louer**, entièrement rénové, superficie totale 652 pieds, centre-ville Jonquière, 2379 St-Dominique. Vaste stationnement. Tél.: 547-9348, 542-8952 (répondeur), Camille ou André Tremblay.

**CHICOUTIMI**, superbe local pour salon d'esthétique et massage, disponible maintenant. Aussi locaux: 915 pieds carrés, 1,250 pieds carrés, libres immédiatement. Tél.: 543-7966.

**CHICOUTIMI: local commercial**, très bien situé, coin Bossé et Price. Tél.: 548-7101, 548-1288.

**ESPACE COMMERCIAL à louer**, 4,100 pieds carrés disponibles, excellent pour professionnel, situé au centre-ville de La Baie, pour informations, Paul Tremblay ou Marc Duchesne 542-9505

**JONQUIÈRE: superbe local** pour clinique ou garderie, salon coiffure, près Panet et St-Dominique. Tél.: 542-3642.

**RANG ST-PIERRE: garage**, menuiserie, entrepôt etc. 3 espaces disponibles, prix très compétitif. Tél.: 543-2349 Yves.

**SITE EXCEPTIONNEL** pour commerce, bureau ou autres, 600pi., situé 1383 des Champs-Élysées, Chicoutimi. Prix raisonnable. Tél.: 693-9290.

**SITUE CENTRE-VILLE: local commercial** 600pi car. à 2,500pi car.; peut servir d'entrepôt. Tél.: 545-4994, 549-3919.

## 16 Logements à louer

2 1/2, chauffé, meublé, éclairé, moderne, utilisation laveuse/sècheuse, piscine, 325\$/mois, 2ème étage, près Cégep, Jonquière. Tél.: 547-7805.

4 1/2, 350\$/mois non chauffé, non éclairé, libre 1er juin. 5 1/2, demi sous-sol, 325\$/mois non chauffé, non éclairé, dans un bloc de 6 logements, libre 1er juillet. Rue des Eperviers, Chicoutimi-Nord. Tél.: 693-1982.

**A BAS PRIX: Déménagement** Julien Gagnon, local, long distance, emballage, tél.: 548-2084, 693-3216.

**A BIEN SE LOGER: 3 1/2, semi-meublé**, eau chaude fournie, entrée contrôlée, laveuse, sècheuse. Boulevard Renaud, \$295. Libre immédiatement. Tél.: 690-3349.

**A CHICOUTIMI: très grand 3 1/2, rez-de-chaussée, prix abordable, libre 1er juillet.** Tél.: 678-1047, 693-8461.

**A DEMENAGEMENT BLACKBURN** les meilleurs prix. Local et longue distance. Tél.: 548-5533.

**ALMA**, grands 4 1/2, 5 1/2, rue des Mélozes, grand stationnement. Roland, 668-6714, 662-2481.

**ARVIDA (Secteur St-Jacques): 4 1/2**, non chauffé, non éclairé, libre 1er juin. Tél.: 548-8279.

**A SOUS-LOUER**, Jonquière, beau 3 1/2, moderne, meublé, chauffé, éclairé, patio, balcon, 1er plancher. Lib. e immédiatement, 350\$/mois. Tél.: 695-0152 (de 11h00 à 13h00), 695-1727 (répondeur si absent).

## A VOIR!

**CHICOUTIMI: grand, haut 7 1/2**, foyer, salon double, 3 chambres, garage chauffé plus terrain, \$845/mois, chauffé, éclairé. Tél.: 696-4246.

Absolument voir. **CHICOUTIMI: modernes 3 1/2**, chauffés, meublés ou non, idéal pour personne recherchant tranquillité, 1000 pieds Place Royaume, libre immédiatement, juin juillet. 445\$/mois. Tél.: 543-7503, 543-1032.

**ARVIDA, 2 1/2, 3 1/2, 4 1/2, 5 1/2**, chauffés, éclairés, SPECIAL: 1 mois gratuit; près de tous les services. Tél.: 548-8643.

**ARVIDA, 3 1/2**, meublé, ultra moderne, chauffé-éclairé, entrée indépendante. Tél.: 548-7270.

**ARVIDA, 4 1/2**, moderne, bien situé, stationnement double, entrée indépendante. Tél.: 548-2954.

**ARVIDA, centre-ville, 3 1/2**, meublé, chauffé, eau chaude fournie. Tél.: 548-7501.

**ARVIDA, grand 4 1/2**, neuf, quartier tranquille, près Centre des Aînés JAK, près piste cyclable. Idéal pour retraités ou pré-retraités. Tél.: 548-9414.

**ARVIDA. CHOISISSEZ-VOUS vite** un de ces logements près de tous les services. 3 1/2, 4 1/2, 5 1/2, chauffés, éclairés, remis à neuf, très grands, porte-patio. A des prix incomparables et compétitifs. Tél.: 548-1860, 693-5596, 548-5366, 696-6147.

**ARVIDA: à sous-louer**, très grand 5 1/2, rez-de-chaussée, quartier tranquille, \$450/mois, chauffé. Tél.: 548-7738, 693-0811.

**ARVIDA: 1881 Deschesne, 5 1/2, rez-de-chaussée**, \$475/mois, non chauffé, non éclairé, libre 1er juin. Tél.: 548-4522, 548-1132.

**ARVIDA: 1848 Neilson, 2 1/2, 4 1/2**, style condo, près centre-ville et piste cyclable, peinture fraîche, terrain boisé, libre mai, juin, juillet. Tél.: 548-8687, 549-3847.

**ARVIDA: 3 1/2**, meublé, chauffé, éclairé, Tél.: 548-8806, 548-7527.

**ARVIDA: 3 1/2**, paroisse St-Jacques, non chauffé, non éclairé, libre 1er mai. Tél.: 548-5865.

**ARVIDA: 4 1/2**, très propre, non chauffé, non éclairé, 375\$/mois, libre 1er juillet. Tél.: 548-1846.

**ARVIDA: 5 1/2**, au rez-de-chaussée, patio, libre 1er juillet, 480\$/mois. Tél.: 1-344-1983.

**ARVIDA: 5 1/2**, boul. du Royaume, très propre, 330\$/mois, libre. Tél.: 548-9293.

**ARVIDA: boul. du Royaume, près Bobbie**, 3 1/2, semi-meublé, 290\$/mois. Grand 4 1/2, porte-patio, 2 balcons, 350\$/mois. Aussi super 5 1/2 sur 2 étages, poêle combustion lente, îlot central, \$395/mois. Tél.: 542-3642.

**ARVIDA: grand 4 1/2**, 1er plancher et sous-sol, non-chauffé, non-éclairé. Quartier tranquille, eau-chaude, câble et toilettes fournis, libre 1er mai, 400\$/mois. Tél.: 548-7512.

**ARVIDA: grand 5 1/2**, 3 chambres, chauffage bi-énergie, eau chaude fournie, demi sous-sol très clair, libre 1er juillet, 390\$/mois, 2266 Poitras, quartier St-Mathias. Tél.: 548-5482.

**ARVIDA: Près Faubourg Sagamie, SPECIAL un mois gratuit, porte-patio, couvre-plancher neuf, chauffé, éclairé, libre immédiatement 5 1/2, 450\$/mois; 2 1/2, meublé, 295\$/mois, aussi 4 1/2 \$400/mois, libre juillet. St-Jean-Eudes, Boul. Saguenay, grand 5 1/2, 1er plancher, \$400/mois, libre mai. Tél.: 548-1735, 548-4448.**

**ARVIDA: rue Berthier, 5 1/2** non chauffé, non éclairé, 425\$/mois, libre 1er juillet. Tél.: 548-7101, 548-0290, demandez Nancy.

**ARVIDA: rue Lamarche, 4 1/2**, libre immédiatement. Tél.: 548-1835 après 17h00.

**ATTENTION Chicoutimi-Nord, 5 1/2**, paisible, secteur Charles-Gravel. Libre 1er juin et 1er juillet. Tél.: 673-7401.

**AUBAINE!** A quelques minutes de l'action, St-Dominique, espace commercial ou bureau avec logement 3 1/2, entièrement rénové; IL FAUT VOIR. Tél.: 542-3642.

**BOULEVARD-TADOUSSAC, 4 1/2**, Libres 1er mai, juin ou juillet. Tél.: 549-9999, 698-2299.

**CENTRE-VILLE, Chicoutimi, 4 1/2**, semi-meublé, non chauffé, non éclairé, 2ème plancher, stationnement, 400\$/mois. Tél.: 690-2973, 545-2374.

**CHICOUTIMI, 4 1/2**, près Cégep, université, 280\$/mois, eau chaude fournie. Tél.: 690-2044.

**CHICOUTIMI, 21 des Cascades, 4 1/2** rénové, près Église St-Joachim, libre, poêle, frigidaire, remise extérieure. \$340 non chauffé, non éclairé. Tél.: 544-6757.

**CHICOUTIMI, 3 1/2, 4 1/2, rue Joliette**, remise, stationnement, libres immédiatement. \$410/mois. Tél.: 549-0058.

**CHICOUTIMI, 3 1/2 meublé, 4 1/2 meublé, balcon, \$295. Libres immédiatement, 701 rue St-Paul, 3 1/2 meublé, stationnement, terrain paysagé, \$355 libre immédiatement. Tél.: 549-4322.**

**CHICOUTIMI, 3 1/2 moderne, très propre**, très tranquille, meublé à neuf, non chauffé, non éclairé, secteur Boulevard Barrette, 325\$/mois. Libre immédiatement ou 1er juillet. Tél.: 696-2038.

**CHICOUTIMI, 3 1/2, 4 1/2, arrière Place Saguenay**, Tél.: 548-6273, 548-2015.

**CHICOUTIMI, 3 1/2, chauffé, éclairé**, près des centres d'achats. Roland, 690-2396, en tout temps 543-7966.

**CHICOUTIMI, 3 1/2, moderne, entrée laveuse/sècheuse, toiles fournies, stationnement**, 325\$/mois, libre 1er juin. Tél.: 696-0997.

**CHICOUTIMI, 3 1/2, meublé, chauffé, éclairé**, libre 1er juillet. Tél.: 549-9303.

**CHICOUTIMI, grand 4 1/2, semi-meublé** ou non, libre 1er juillet. Tél.: 673-3982.

**CHICOUTIMI, grand 4 1/2, non chauffé**, non éclairé, entrée indépendante, \$400. 1672 des Grives. Tél.: 549-9303.

**CHICOUTIMI, grand 4 1/2, quartier des Oiseaux**, libre immédiatement, tél.: 549-6459.

**CHICOUTIMI, idéal pour étudiant**, arrière Polyclinique, 6 1/2, 4 chambres, chauffé, éclairé, meublé, 675\$. Tél.: 693-8754, 545-5999.

**CHICOUTIMI, libre immédiatement, Racine, 5 1/2, chauffé 500\$/mois, 1er juillet. Côte Réservé, 5 1/2, 350\$/mois. Rue Taché, 5 1/2, plancher bois, chauffé, éclairé, 550\$/mois. Tél.: 548-4180.**

**CHICOUTIMI, rue Colette, deux 4 1/2**, non chauffés, non éclairés, libres immédiatement. \$475. Tél.: 690-1266.

**CHICOUTIMI, rue des Hospitalières**, 3 1/2, meublé, chauffé, éclairé, près université, qualité supérieure. Tél.: 674-2385, 696-7155 Page.

**CHICOUTIMI, rue des Crécerelles, Joseph-Dandurand, Lorenzo-Genest 3 1/2**, 4 1/2, 5 1/2, grands logements, beaucoup de commodités, très propre. Tél.: 549-2376, 549-2122.

**CHICOUTIMI, rue Racine, près du Terminus**, 3 1/2, non chauffé, non éclairé, 300\$/mois. Libre 1er juillet. Tél.: 698-1372.

**CHICOUTIMI, secteur St-Paul, 3 1/2** chauffé, éclairé, remise, libre 1er juin ou juillet. \$360/mois. Tél.: 549-7410.

**CHICOUTIMI-NORD, 3 1/2, demi sous-sol, quartier Ste-Claire**, non chauffé, non éclairé, 310\$/mois, libre. Tél.: 698-3922.

**CHICOUTIMI-NORD, 3 1/2, 4 1/2, 5 1/2**, près de Polyvalente Charles-Gravel, chauffés, eau chaude. Un mois gratuit. Prix compétitif. Tél.: 543-5330. En tout temps paget vocal 696-7365, 543-7966.

**CHICOUTIMI-NORD, 4 1/2, 5 1/2, modernes**, rue des Eperviers.

**SHIPSHAW, grand 5 1/2**, rue Lapointe, 300\$/mois. Libres 1er juillet. Tél.: 544-0002, 672-4614.

**CHICOUTIMI-NORD: 4 1/2, moderne**, porte-patio, mélamine, tranquille, 218 des Eperviers. Tél.: 547-1608.

**CHICOUTIMI-NORD, 4 1/2, moderne**, demi sous-sol, très clair, 400\$/mois. Tél.: 693-5183.

**CHICOUTIMI-NORD: 4 1/2, chauffé**, arrière centres d'achats, libre 1er juillet. Tél.: 548-4804, 548-9878.

**CHICOUTIMI-NORD, 5 1/2, près polyvalente**, \$515/mois, non chauffé, non éclairé. Tél.: 547-0419.

**CHICOUTIMI-NORD, Boulevard Ste-Geneviève, 2 1/2, chauffé, éclairé**, libre immédiatement, 375\$/mois. Tél.: 543-5733.

**CHICOUTIMI-NORD, grand 3 1/2**, 701 Boul. Tadoussac, refait à neuf, non chauffé, non éclairé \$325. Libre immédiatement. Tél.: 690-3323, 543-6877.

**CHICOUTIMI-NORD, grand 4 1/2**, porte-patio, armoires mélamine, non chauffé, non éclairé. Libre juillet. \$435. Tél.: 690-0689.

**CHICOUTIMI, 6 1/2**, non chauffé, non éclairé, stationnement, libre 1er juillet, rue Renaud, 440\$/mois. Tél.: 549-4244, 544-6791.

**CHICOUTIMI, 684 rue St-Paul, 4 1/2**, non chauffé, non meublé, \$340, entièrement rénové, libre immédiatement. Tél.: 547-6869, 547-2878, 693-8683.

**CHICOUTIMI, 906-B Saguenay Est**, 3 1/2, chauffé, éclairé, meublé. \$375. Tél.: 673-4552.

**CHICOUTIMI, 5 1/2, chauffé, \$560**, libre 1er juillet. 4 1/2 chauffé, \$480 libre 1er juillet. Rue Bégin. Peinture et réparation faites avant l'entrée du locataire. Tél.: 549-6288, 543-4997.

**CHICOUTIMI, 1 5 1/2, très grand**, arrière Place-du-Royaume, libre 1er juillet. **CHICOUTIMI: 1 5 1/2, 400\$ chauffé**, centre-ville. Tél.: 690-3675.

**CHICOUTIMI, 684 rue St-Paul, 4 1/2**, non chauffé, non meublé, \$340, entièrement rénové, libre immédiatement. Tél.: 547-6869, 547-2878, 693-8683.

**CHICOUTIMI, 906-B Saguenay Est**, 3 1/2, chauffé, éclairé, meublé. \$375. Tél.: 673-4552.

**CHICOUTIMI, 5 1/2, chauffé, \$560**, libre 1er juillet. 4 1/2 chauffé, \$480 libre 1er juillet. Rue Bégin. Peinture et réparation faites avant l'entrée du locataire. Tél.: 549-6288, 543-4997.

**CHICOUTIMI-NORD, grand 4 1/2**, porte-patio, armoires mélamine, non chauffé, non éclairé. Libre juillet. \$435. Tél.: 690-0689.

**CHICOUTIMI, 6 1/2**, non chauffé, non éclairé, stationnement, libre 1er juillet, rue Renaud, 440\$/mois. Tél.: 549-4244, 544-6791.

**CHICOUTIMI, 684 rue St-Paul, 4 1/2**, non chauffé, non meublé, \$340, entièrement rénové, libre immédiatement. Tél.: 547-6869, 547-2878, 693-8683.

**CHICOUTIMI, 906-B Saguenay Est**, 3 1/2, chauffé, éclairé, meublé. \$375. Tél.: 673-4552.

**CHICOUTIMI, 5 1/2, chauffé, \$560**, libre 1er juillet. 4 1/2 chauffé, \$480 libre 1er juillet. Rue Bégin. Peinture et réparation faites avant l'entrée du locataire. Tél.: 549-6288, 543-4997.

**CHICOUTIMI-NORD, grand 4 1/2**, porte-patio, armoires mélamine, non chauffé, non éclairé. Libre juillet. \$435. Tél.: 690-0689.

**CHICOUTIMI, 6 1/2**, non chauffé, non éclairé, stationnement, libre 1er juillet, rue Renaud, 440\$/mois. Tél.: 549-4244, 544-6791.

**CHICOUTIMI, 684 rue St-Paul, 4 1/2**, non chauffé, non meublé, \$340, entièrement rénové, libre immédiatement. Tél.: 547-6869, 547-2878, 693-8683.

**CHICOUTIMI, Appartement Le Gîte**, 3 1/2, meublé, chauffé, éclairé, très propre, situé à 1000 pieds de Place-Du-Royaume, très beau site. Près des services. S'adresser au 1306 rue des Roitelets, tél.: 549-4803.

**CHICOUTIMI, arrière Place Royaume**, 5 1/2, demi sous-sol, \$430. Tél.: 693-8754, paget: 545-5999.

**CHICOUTIMI, beau grand 4 1/2**, avec salle-à-manger, plancher bois, dans immeuble de 4 logements, libre 1er juillet. Tél.: 690-0601.

**CHICOUTIMI, Coop Habitat, Quartier Murduck**, 3 1/2, semi-meublé, non chauffé, non éclairé, \$310/mois. Libre 1er juillet. Tél.: 549-6488.

**CHICOUTIMI, grand 3 1/2, semi-meublé** ou non, libre 1er juillet. Tél.: 673-3982.

**CHICOUTIMI, grand 4 1/2, non chauffé**, non éclairé, entrée indépendante, \$400. 1672 des Grives. Tél.: 549-9303.

**CHICOUTIMI, grand 4 1/2, quartier des Oiseaux**, libre immédiatement, tél.: 549-6459.

**CHICOUTIMI, idéal pour étudiant**, arrière Polyclinique, 6 1/2, 4 chambres, chauffé, éclairé, meublé, 675\$. Tél.: 693-8754, 545-5999.

**CHICOUTIMI, libre immédiatement, Racine, 5 1/2, chauffé 500\$/mois, 1er juillet. Côte Réservé, 5 1/2, 350\$/mois. Rue Taché, 5 1/2, plancher bois, chauffé, éclairé, 550\$/mois. Tél.: 548-4180.**

**CHICOUTIMI, rue Colette, deux 4 1/2**, non chauffés, non éclairés, libres immédiatement. \$475. Tél.: 690-1266.

**CHICOUTIMI, rue des Hospitalières**, 3 1/2, meublé, chauffé, éclairé, près université, qualité supérieure. Tél.: 674-2385, 696-7155 Page.

**CHICOUTIMI, rue des Crécerelles, Joseph-Dandurand, Lorenzo-Genest 3 1/2**, 4 1/2, 5 1/2, grands logements, beaucoup de commodités, très propre. Tél.: 549-2376, 549-2122.

**CHICOUTIMI, rue Racine, près du Terminus**, 3 1/2, non chauffé, non éclairé, 300\$/mois. Libre 1er juillet. Tél.: 698-1372.

**CHICOUTIMI, secteur St-Paul, 3 1/2** chauffé, éclairé, remise, libre 1er juin ou juillet. \$360/mois. Tél.: 549-7410.

**CHICOUTIMI-NORD, 3 1/2, demi sous-sol, quartier Ste-Claire**, non chauffé, non éclairé, 310\$/mois, libre. Tél.: 698-3922.

**CHICOUTIMI-NORD, 3 1/2, 4 1/2, 5 1/2**, près de Polyvalente Charles-Gravel, chauffés, eau chaude. Un mois gratuit. Prix compétitif. Tél.: 543-5330. En tout temps paget vocal 696-7365, 543-7966.

**CHICOUTIMI-NORD, 4 1/2, 5 1/2, modernes**, rue des Eperviers.

**SHIPSHAW, grand 5 1/2**, rue Lapointe, 300\$/mois. Libres 1er juillet. Tél.: 544-0002, 672-4614.

**CHICOUTIMI-NORD: 4 1/2, moderne**, porte-patio, mélamine, tranquille, 218 des Eperviers. Tél.: 547-1608.

**CHICOUTIMI-NORD, 4 1/2, moderne**, demi sous-sol, très clair, 400\$/mois. Tél.: 693-5183.

**CHICOUTIMI-NORD: 4 1/2, chauffé**, arrière centres d'achats, libre 1er juillet. Tél.: 548-4804, 548-9878.

**CHICOUTIMI-NORD, 5 1/2, près polyvalente**, \$515/mois, non chauffé, non éclairé. Tél.: 547-0419.

**CHICOUTIMI-NORD, Boulevard Ste-Geneviève, 2 1/2, chauffé, éclairé**, libre immédiatement, 375\$/mois. Tél.: 543-5733.

**CHICOUTIMI-NORD, grand 3 1/2**, 701 Boul. Tadoussac, refait à neuf, non chauffé, non éclairé \$325. Libre immédiatement. Tél.: 690-3323, 543-6877.

**CHICOUTIMI-NORD, grand 4 1/2**, porte-patio, armoires mélamine, non chauffé, non éclairé. Libre juillet. \$435. Tél.: 690-0689.

**CHICOUTIMI, 6 1/2**, non chauffé, non éclairé, stationnement, libre 1er juillet, rue Renaud, 440\$/mois. Tél.: 549-4244, 544-6791.

**CHICOUTIMI, 684 rue St-Paul, 4 1/2**, non chauffé, non meublé, \$340, entièrement

CHICOUTIMI: 3 1/2 près de l'université, quartier tranquille, rez-de-chaussée de bungalow, chauffé, éclairé, \$400/mois, libre mai. Tél.: 545-6264, 690-2366.

CHICOUTIMI: 3 1/2, 385\$/mois et 390\$/mois, meublés, chauffés, éclairés, repeints, libres immédiatement, 1er juillet et 1er août. Près Université et centre d'achats. Tél.: 543-9705.

CHICOUTIMI: 3 1/2, demi sous-sol, non chauffé, non éclairé, non meublé, très propre. Toutes les commodités. Arrière Place du Royaume, 350\$/mois. Tél.: 690-1513.

CHICOUTIMI: 3 1/2, chauffé, éclairé, Tél.: 545-0534.

CHICOUTIMI: 3 1/2, eau chaude fournie, entrée laveuse, sècheuse, stationnement, 275\$/mois. Tél.: 545-4971.

CHICOUTIMI: 3 1/2, rue Boily, non chauffé, non éclairé, libre 1er juillet, \$330/mois. Tél.: 696-1941.

CHICOUTIMI: 3 1/2, meublé, laveuse-sècheuse, chauffé-éclairé, centre-ville, 375\$/mois. Tél.: 690-3675.

CHICOUTIMI: 3 1/2, meublé, chauffé, éclairé, 779 des Hospitaliers, apt 56, près Université, possibilité de louer au mois, libre 1er mai. Tél.: 698-0863, 549-5149.

CHICOUTIMI: 3 1/2, non chauffé, non éclairé, rue Brébeuf, 330\$/mois. Tél.: 549-8678, 543-8562.

CHICOUTIMI: 3 1/2, meublé (350\$/non (320\$/), libre 1er juillet, stationnement, Tél.: 543-1122.

CHICOUTIMI: 3 1/2, près parc Jean Bélieu, libre immédiatement, Tél.: 696-1978.

CHICOUTIMI: 4 1/2 résidentiel, récent, boisé, tranquillité, rangement, stationnement, déneigement. Tél.: 690-0655.

CHICOUTIMI: 4 1/2 rue Mairesaux coin Bégin, 2e étage, remise, libre 1er juillet, 440\$/mois. Tél.: 545-6360.

CHICOUTIMI: 4 1/2 ET 5 1/2, SITE EXCEPTIONNEL, PROXIMITÉ CEGEP, UNIVERSITÉ, CENTRES D'ACHATS, ENTREE CONTRÔLÉE, CONCIERGERIE SUR PLACE PRIX COMPÉTITIF, POSSIBILITÉ MEUBLE OU SEMI-MEUBLE. TEL. 690-5308, 698-1660.

CHICOUTIMI: 4 1/2, arrière Place Saguenay, près école primaire, moderne, bon prix. Tél.: 693-9099, 690-2346.

CHICOUTIMI: 4 1/2, chauffé, 360\$/mois, 38 William Est, libre 1er juin. Tél.: 673-6231.

CHICOUTIMI: 4 1/2, demi sous-sol, chauffé, déneigé, toiles verticale, entrée indépendante. Tél.: 549-4325.

CHICOUTIMI: 4 1/2, non chauffé, non éclairé, prix 460\$, moderne, tranquille. Tél.: 549-6841.

CHICOUTIMI: 4 1/2, près du Cégep, rénové à neuf, semi-meublé (facultatif), idéal pour jeune couple ou étudiant sérieux. Tél.: 548-0189, 549-2722 (message).

CHICOUTIMI: 4 1/2, tranquille, non chauffé, prix intéressant, rue Angoulême. Libre immédiatement. Tél.: 545-5412 jour, 545-1830 soir.

CHICOUTIMI: 4 1/2, porte-patio, planchers bois franc, près tous les services. Tél.: 549-0328.

CHICOUTIMI: 4 1/2, style condo, arrière place Royaume, 1384 Alphonse Desjardins 495\$, 1737 Colette, \$440/mois. Tél.: 693-8754, 545-5999 (paget).

CHICOUTIMI: 43, Pnce Est, 4 1/2, balcon avant et arrière, plusieurs commodités, peinturé à neuf, tapis lavés, non chauffé, non éclairé, 410\$/mois, libre 1er juillet. Tél.: 543-4986.

CHICOUTIMI: 5 1/2, arrière Place Royaume. Tél.: 548-3343.

CHICOUTIMI: 5 1/2, arrière Place Royaume, libre 1er juin. Tél.: 549-6944.

CHICOUTIMI: 5 1/2, non chauffé, non éclairé, construction récente, remise, 286 Rimbaut. Tél.: 549-0370.

CHICOUTIMI: 53, boul. Université, grand 1 1/2, 290\$/mois tout fournie. Tél.: 693-0630.

CHICOUTIMI: 566 Hôtel-Dieu, grand 5 1/2, libre immédiatement, plafond 9', planchers bois, boiserie sur fenêtres, garde-robe cèdre, LOGEMENT D'APPARENCE UNIQUE, près hôpital. Tél.: 543-0775.

CHICOUTIMI: 724, des Goélands, arrière Place Royaume, libre immédiatement, luxueux 4 1/2, 1,100 pi.ca. Tél.: 549-6298 Dany, 673-3512 Benoît.

CHICOUTIMI: 739 Dequen, 3 1/2, 4 1/2, 290\$ à 350\$/mois, non chauffé, non éclairé, possibilité semi-meublé. Tél.: 698-1607.

CHICOUTIMI: Arrière Place du Royaume, 3 1/2, non meublé, moderne, libre 1er juin, \$375/mois, chauffé, éclairé. Tél.: 696-3520.

**Directement du propriétaire**



Chicoutimi 1533 du Portage (domaine du Roy) 25' x 36', 3 chambres, 2 foyers, abri d'auto, plancher de bois franc, sous-sol aménagé au complet, bain sur podium, patio, remise, clôture, etc.  
Tél.: 690-2117  
Laissez votre message

CHICOUTIMI: arrière Place Royaume, grand 4 1/2, moderne, clair, non chauffé, non éclairé, 420\$/mois. Tél.: 693-9070.

CHICOUTIMI: AU 560 et 562 des Crécerelles, 3 1/2, 4 1/2 avec espace de rangement, non chauffés, non éclairés, très propres, libres immédiatement. Mme Martin 543-2904.

CHICOUTIMI: beau petit 3 1/2, chauffé, éclairé, non-meublé, idéal pour personne seule, 337\$/mois, libre début mai ou juin, juillet. Tél.: 545-3317.

CHICOUTIMI: Côte-Fortin, 5 1/2, moderne, toiles fourmies, 350\$/mois. Tél.: 690-1349.

CHICOUTIMI: centre-ville, studios, 3 1/2, 4 1/2, non chauffés, non éclairés. Tél.: 543-1418, 543-7766.

CHICOUTIMI: chemin de la Réserve, 4 1/2, non chauffé, non éclairé, libre immédiatement. Aussi 2, 3 1/2, non chauffé, non éclairé, libre 1er juillet. Tél.: 690-2394.

CHICOUTIMI: coopérative rue Brébeuf, 4 1/2, non chauffé, non éclairé, 445\$/mois, libre immédiatement. Tél.: 545-0679, 543-5946, 543-7966.

CHICOUTIMI: Coop, 4 1/2, non chauffé, non éclairé, 160, Vézina, 400\$/mois. Tél.: 545-2785, 549-8926.

CHICOUTIMI: grand 3 1/2, superbe vue, \$315/mois, chauffé, libre 1er juin. Tél.: 545-7043.

CHICOUTIMI: grand 3 1/2, non chauffé, non éclairé, entrée laveuse-sècheuse, stationnement indépendant, libre. Tél.: 545-7329.

CHICOUTIMI: grand 4 1/2, aire ouverte, vue sur Saguenay, rue Roussel. Tél.: 549-8091.

CHICOUTIMI: jumelé, grand 4 1/2, toiles incluses et terrain entretenu. Arrière de Place du Royaume. Tél.: 693-9306.

CHICOUTIMI: près de tout, 4 1/2, 5 1/2, rez-de-chaussée, béton, genre condo, patio, etc. Tél.: 543-0693.

CHICOUTIMI: près du centre-ville, 5 1/2 plus sous-sol fini, 435\$/mois. Tél.: 678-1297.

CHICOUTIMI: près Université, 5 1/2, demi sous-sol, chauffé, éclairé, 450\$/mois, libre 1er juillet. Tél.: 545-5051 (jour), 678-9486 (soir).

CHICOUTIMI: quartier Barrette, jumelé, 6 pièces, 2 salles bain, 1er juillet. Tél.: 543-2400, soir 543-7879.

CHICOUTIMI: quartier Pulperie, grand 4 1/2, insonorisation supérieure, rangement intérieur, intercom, stationnement. Tél.: 693-5385 André.

CHICOUTIMI: rue Angoulême, près Dominique-Racine, studio, 3 1/2, 4 1/2, 5 1/2. Tél.: 549-5537, paget 690-8605.

CHICOUTIMI: rue St-Paul, 3 1/2 sous-sol hors terre, 4 1/2 2ième étage, 5 1/2 rez-de-chaussée (libre 1er mai), très propres, modernes, armoires mélamine. Tél.: 693-3334.

CHICOUTIMI: Super Spécial, 3 mois gratuits, quartier St-Paul, 4 1/2, style condo, balcon, porte-patio, entrée lave-vaisselle, remise. Tél.: 698-2117.

CHICOUTIMI: 724, des Goélands, arrière Place Royaume, libre immédiatement, luxueux 4 1/2, 1,100 pi.ca. Tél.: 549-6298 Dany, 673-3512 Benoît.

CHICOUTIMI: 739 Dequen, 3 1/2, 4 1/2, 290\$ à 350\$/mois, non chauffé, non éclairé, possibilité semi-meublé. Tél.: 698-1607.

CHICOUTIMI: Arrière Place du Royaume, 3 1/2, non meublé, moderne, libre 1er juin, \$375/mois, chauffé, éclairé. Tél.: 696-3520.

CHICOUTIMI: 53, boul. Université, grand 1 1/2, 290\$/mois tout fournie. Tél.: 693-0630.

CHICOUTIMI: 566 Hôtel-Dieu, grand 5 1/2, libre immédiatement, plafond 9', planchers bois, boiserie sur fenêtres, garde-robe cèdre, LOGEMENT D'APPARENCE UNIQUE, près hôpital. Tél.: 543-0775.

CHICOUTIMI: 724, des Goélands, arrière Place Royaume, libre immédiatement, luxueux 4 1/2, 1,100 pi.ca. Tél.: 549-6298 Dany, 673-3512 Benoît.

CHICOUTIMI: 739 Dequen, 3 1/2, 4 1/2, 290\$ à 350\$/mois, non chauffé, non éclairé, possibilité semi-meublé. Tél.: 698-1607.

CHICOUTIMI: Arrière Place du Royaume, 3 1/2, non meublé, moderne, libre 1er juin, \$375/mois, chauffé, éclairé. Tél.: 696-3520.

CHICOUTIMI: 53, boul. Université, grand 1 1/2, 290\$/mois tout fournie. Tél.: 693-0630.

CHICOUTIMI: 566 Hôtel-Dieu, grand 5 1/2, libre immédiatement, plafond 9', planchers bois, boiserie sur fenêtres, garde-robe cèdre, LOGEMENT D'APPARENCE UNIQUE, près hôpital. Tél.: 543-0775.

CHICOUTIMI: 724, des Goélands, arrière Place Royaume, libre immédiatement, luxueux 4 1/2, 1,100 pi.ca. Tél.: 549-6298 Dany, 673-3512 Benoît.

CHICOUTIMI: 739 Dequen, 3 1/2, 4 1/2, 290\$ à 350\$/mois, non chauffé, non éclairé, possibilité semi-meublé. Tél.: 698-1607.

CHICOUTIMI: Arrière Place du Royaume, 3 1/2, non meublé, moderne, libre 1er juin, \$375/mois, chauffé, éclairé. Tél.: 696-3520.

CHICOUTIMI: 53, boul. Université, grand 1 1/2, 290\$/mois tout fournie. Tél.: 693-0630.

CHICOUTIMI: 566 Hôtel-Dieu, grand 5 1/2, libre immédiatement, plafond 9', planchers bois, boiserie sur fenêtres, garde-robe cèdre, LOGEMENT D'APPARENCE UNIQUE, près hôpital. Tél.: 543-0775.

CHICOUTIMI: 724, des Goélands, arrière Place Royaume, libre immédiatement, luxueux 4 1/2, 1,100 pi.ca. Tél.: 549-6298 Dany, 673-3512 Benoît.

CHICOUTIMI: 739 Dequen, 3 1/2, 4 1/2, 290\$ à 350\$/mois, non chauffé, non éclairé, possibilité semi-meublé. Tél.: 698-1607.

CHICOUTIMI: Arrière Place du Royaume, 3 1/2, non meublé, moderne, libre 1er juin, \$375/mois, chauffé, éclairé. Tél.: 696-3520.

CHICOUTIMI: 53, boul. Université, grand 1 1/2, 290\$/mois tout fournie. Tél.: 693-0630.

CHICOUTIMI: 566 Hôtel-Dieu, grand 5 1/2, libre immédiatement, plafond 9', planchers bois, boiserie sur fenêtres, garde-robe cèdre, LOGEMENT D'APPARENCE UNIQUE, près hôpital. Tél.: 543-0775.

CHICOUTIMI: vue panoramique, Rivière-du-Moulin, 3 1/2, planchers boulevé, chauffé, éclairé. CHICOUTIMI: rue Hôtel-Dieu, 2 1/2, meublé, chauffé, éclairé. CHICOUTIMI-NORD: Boul. Ste-Genève, 4 1/2, non chauffé, non éclairé; 2 1/2, meublé, chauffé, éclairé. Tél.: 673-7093, 543-1695.

CHICOUTIMI: 3 1/2, 1er étage, meublé, chauffé, éclairé, (laveuse, sècheuse comprises), 390\$/mois. Tél.: 693-4869.

COTE RESERVE (703): 4 1/2 rénové, non-chauffé, non-éclairé, près de tous les services, libre 1er juillet, \$350/mois. Tél.: 545-3008.

HABITATS LADUCO INC. Secteur JONQUIERE, PRES DU CEGEP, 2 1/2, meublés, 332\$/mois 3 1/2, semi-meublés ou meublés 382\$/mois, 390\$/mois, 4 1/2 et 5 1/2, non meublés, 482\$/mois, 514\$/mois. Chauffés, eau chaude fournie, non éclairés. Stationnement, Conciergerie. Libres immédiatement. Tél.: 547-5427, 547-8103.

JONQUIERE: grand 4 1/2, salle de lavage, demi-sous-sol, quartier St-Georges, libre. Tél.: 542-4350.

JONQUIERE: 4 1/2, moderne, entrée indépendante, stationnement double, 3308 du Roi Georges, 3166 Ste-Emilie, 3756-1, 3752-2, de L'Alsace. Tél.: 547-5879, 548-0991, 695-2623.

JONQUIERE: grand 4 1/2, semi-meublé, poêle, réfrigérateur, laveuse, sècheuse, 375\$/mois, libre 1er juin. Tél.: 542-8625.

JONQUIERE: 2 1/2 centre-ville, modernes, libres 1er juillet, 3 1/2, 3609 du Roi-Georges, libres 1er juin; 4 1/2 moderne, 3785 St-Léandre, libre 1er juin; 4 1/2 modernes, rue De Poitier, libres 1er juillet; 5 1/2 moderne rue Panet, libre 1er juillet; 6 1/2 centre-ville libre 1er juin. Informations, 695-0545, 695-6426.

JONQUIERE: 3 1/2, 4 1/2, grands, très clairs, service de conciergerie, libres. Tél.: 695-4148.

JONQUIERE: 3 1/2, chauffé, éclairé, près du Cégep, meublé ou non. Tél.: 547-7253, 543-7966.

JONQUIERE: 3 1/2, non chauffé, non éclairé, semi-meublé, près Cégep, 2351 Sir Wilfrid Laurier, 310\$/mois. Tél.: 547-9097, 693-5246.

JONQUIERE: 4 1/2, chauffé, éclairé, près des Galeries Jonquière ou quartier St-Georges, Clara, 542-9459, 543-7966.

JONQUIERE: 4 1/2, demi sous-sol, non-chauffé, non-éclairé, 2 stationnements, \$350, libre immédiatement. Tél.: 678-1544.

JONQUIERE: grand 3 1/2 semi-meublé, 4 1/2 non meublé, toiles, stationnement, remise, moderne, repeint, prix négociable. 3701 Boulevard Du-Royaume. Tél.: 542-5568, 547-1060, 548-6461.

JONQUIERE: grand 4 1/2, demi sous-sol, remise extérieure, 360\$/mois, non chauffé, non éclairé. Tél.: 542-7443.

JONQUIERE: 3 1/2, non chauffé, non éclairé, libre immédiatement, 280\$/mois. Tél.: 548-2246, 548-6465.

JONQUIERE: 3 1/2, non chauffé, non éclairé, libre immédiatement, 280\$/mois. Tél.: 548-2246, 548-6465.

JONQUIERE: 3 1/2, non chauffé, non éclairé, libre immédiatement, 280\$/mois. Tél.: 548-2246, 548-6465.

JONQUIERE: 3 1/2, non chauffé, non éclairé, libre immédiatement, 280\$/mois. Tél.: 548-2246, 548-6465.

JONQUIERE: 3 1/2, non chauffé, non éclairé, libre immédiatement, 280\$/mois. Tél.: 548-2246, 548-6465.

JONQUIERE: 3 1/2, non chauffé, non éclairé, libre immédiatement, 280\$/mois. Tél.: 548-2246, 548-6465.

JONQUIERE: 3 1/2, non chauffé, non éclairé, libre immédiatement, 280\$/mois. Tél.: 548-2246, 548-6465.

JONQUIERE: 3 1/2, non chauffé, non éclairé, libre immédiatement, 280\$/mois. Tél.: 548-2246, 548-6465.

JONQUIERE: 3 1/2, non chauffé, non éclairé, libre immédiatement, 280\$/mois. Tél.: 548-2246, 548-6465.

JONQUIERE: 3 1/2, non chauffé, non éclairé, libre immédiatement, 280\$/mois. Tél.: 548-2246, 548-6465.

JONQUIERE: 3 1/2, non chauffé, non éclairé, libre immédiatement, 280\$/mois. Tél.: 548-2246, 548-6465.

JONQUIERE: 3 1/2, non chauffé, non éclairé, libre immédiatement, 280\$/mois. Tél.: 548-2246, 548-6465.

JONQUIERE: 3 1/2, non chauffé, non éclairé, libre immédiatement, 280\$/mois. Tél.: 548-2246, 548-6465.

JONQUIERE: 3 1/2, non chauffé, non éclairé, libre immédiatement, 280\$/mois. Tél.: 548-2246, 548-6465.

JONQUIERE: 3 1/2, non chauffé, non éclairé, libre immédiatement, 280\$/mois. Tél.: 548-2246, 548-6465.

JONQUIERE: 3 1/2, non chauffé, non éclairé, libre immédiatement, 280\$/mois. Tél.: 548-2246, 548-6465.

JONQUIERE: 3 1/2, non chauffé, non éclairé, libre immédiatement, 280\$/mois. Tél.: 548-2246, 548-6465.

JONQUIERE: 3 1/2, non chauffé, non éclairé, libre immédiatement, 280\$/mois. Tél.: 548-2246, 548-6465.

JONQUIERE: 3 1/2, non chauffé, non éclairé, libre immédiatement, 280\$/mois. Tél.: 548-2246, 548-6465.

JONQUIERE: 3 1/2, non chauffé, non éclairé, libre immédiatement, 280\$/mois. Tél.: 548-2246, 548-6465.

JONQUIERE: 3 1/2, non chauffé, non éclairé, libre immédiatement, 280\$/mois. Tél.: 548-2246, 548-6465.

JONQUIERE: 3 1/2, non chauffé, non éclairé, libre immédiatement, 280\$/mois. Tél.: 548-2246, 548-6465.

JONQUIERE: 3 1/2, non chauffé, non éclairé, libre immédiatement, 280\$/mois. Tél.: 548-2246, 548-6465.

JONQUIERE: 3 1/2, non chauffé, non éclairé, libre immédiatement, 280\$/mois. Tél.: 548-2246, 548-6465.

JONQUIERE, paroisse Notre-dame de Fatima, 5 1/2 non chauffé, non éclairé, plancher de bois, haut de duplex. Libre 1er juillet. \$420. Tél.: 695-0253.

JONQUIERE, paroisse Ste-Marie, grand 4 1/2, chauffé, eau chaude fournie, bloc. Tél.: 548-7501.

JONQUIERE, près Cégep, 4 1/2, porte-patio, remise extérieure, libre immédiatement et 1er juillet. Tél.: 696-1511.

JONQUIERE: près Cégep, 5 1/2 neufs, entrées indépendantes, porte-patio, stationnement déneigé, non chauffés, non éclairés. \$550/mois, 1er juillet. Tél.: 547-0064, 547-0078.

JONQUIERE: 3 1/2, non chauffé, non éclairé, déneigement, rez-de-chaussée, Tél.: 547-4064.

ARVIDA: 1979 Du Buisson, 4 1/2, chauffé, éclairé, libre immédiatement. Tél.: 548-3454.

JONQUIERE: 4 1/2, \$350/mois, non chauffé, non éclairé, bien situé, près centre-ville, rue Ste-Elisabeth. Informations: 542-6185.

JONQUIERE: 2583, St-Dominique, 3 1/2, près Cégep et centre-ville, chauffé, eau chaude fournie, 1er juillet, \$325/mois. Tél.: 547-0812.

JONQUIERE: 3 1/2 semi-meublé, laveuse-sècheuse, poêle-réfrigérateur, 2278, Sainte-Gertrude, libre immédiatement. Tél.: 695-1819 (jour), 542-4629 (soir).

JONQUIERE: 3 1/2, meublé, chauffé, éclairé, aussi 3 1/2 non-chauffé, non-éclairé, centre-ville, libres 1er juillet. Tél.: 548-1432, 695-4545.

JONQUIERE: 3 1/2, non chauffé, non éclairé, semi-meublé, près Cégep, 2351 Sir Wilfrid Laurier, 310\$/mois. Tél.: 547-9097, 693-5246.

JONQUIERE: 4 1/2, chauffé, éclairé, près des Galeries Jonquière ou quartier St-Georges, Clara, 542-9459, 543-7966.

JONQUIERE: 4 1/2, demi sous-sol, non-chauffé, non-éclairé, 2 stationnements, \$350, libre immédiatement. Tél.: 678-1544.

JONQUIERE: grand 3 1/2 semi-meublé, 4 1/2 non meublé, toiles, stationnement, remise, moderne, repeint, prix négociable. 3701 Boulevard Du-Royaume. Tél.: 542-5568, 547-1060, 548-6461.

JONQUIERE: grand 4 1/2, demi sous-sol, remise extérieure, 360\$/mois, non chauffé, non éclairé. Tél.: 542-7443.

JONQUIERE: 3 1/2, non chauffé, non éclairé, libre immédiatement, 280\$/mois. Tél.: 548-2246, 548-6465.

JONQUIERE: 3 1/2, non chauffé, non éclairé, libre immédiatement, 280\$/mois. Tél.: 548-2246, 548-6465.

JONQUIERE: 3 1/2, non chauffé, non éclairé, libre immédiatement, 280\$/mois. Tél.: 548-2246, 548-6465.

JONQUIERE: 3 1/2, non chauffé, non éclairé, libre immédiatement, 280\$/mois. Tél.: 548-2246, 548-6465.

JONQUIERE: 3 1/2, non chauffé, non éclairé, libre immédiatement, 280\$/mois. Tél.: 548-2246, 548-6465.

JONQUIERE: 3 1/2, non chauffé, non éclairé, libre immédiatement, 280\$/mois. Tél.: 548-2246, 548-6465.

JONQUIERE: 3

JONQUIERE: 3 1/2, 4 1/2 meublé ou semi-meublé, chauffés, éclairés, très bien situés, secteur cégep, tél. 542-3181, 547-8662.

JONQUIERE: 3837, Saint-Pierre, grand 4 1/2, moderne, planchers de béton, remise, stationnement, fenêtres 100% PVC à manivelle, 475\$/mois, non-chauffé, non-éclairé. Tél. 547-4335 ou 547-3422.

JONQUIERE: 4 1/2 chauffé, éclairé; aussi 4 1/2, non-chauffé, non-éclairé, près du Cégep, livres 1er juillet. Tél. 548-1432, 695-4545.

JONQUIERE: 4 1/2 et 3 1/2, chauffés, éclairés, eau chaude fournie, près Galeries Jonquière. Tél. 543-5145.

JONQUIERE: 4 1/2 près du centre-ville, 2 balcons, libre immédiatement, 305\$/mois. Tél. 547-7925, 542-2928.

JONQUIERE: 4 1/2, 3937 Ouellet, rez-de-chaussée, semi-meublé ou non, centre-ville, entrée indépendante, libre juin ou juillet, 335\$/mois. Tél. 548-7620.

JONQUIERE: 4 1/2, 420\$/mois, chauffé, libre 1er juillet. Tél. 547-6840.

JONQUIERE: 4 1/2, 5 1/2, Boulevard Des Etudiants, secteur Kénogami, \$360/mois et \$380/mois, eau chaude fournie, livres 1er juillet; aussi 4 1/2 demi sous-sol libre immédiatement. Tél. 543-7966, 542-8182.

JONQUIERE: 4 1/2, demi sous-sol, semi-meublé, non chauffé, non éclairé, 425\$/mois, libre immédiatement, près Cégep. Tél. 542-8665.

JONQUIERE: 4 1/2, non-chauffé, non-éclairé; logement neuf, idéal pour personne retraitée, secteur du Cégep, libre 1er juillet. Tél. 548-1432, 695-4545.

JONQUIERE: 5 1/2, fini moderne, très propre, non chauffé, non éclairé, libre immédiatement ou le 1er juin, \$435/mois. Tél. 547-6591.

JONQUIERE: 5 1/2, non-chauffés, non-éclairés, centre-ville, livres 1er juillet. Tél. 548-1432, 695-4545.

JONQUIERE: grand 5 1/2, chauffé, éclairé, 2 remises, 1 mois gratuit sur location immédiate, libre 1er juin. Tél. 547-0969, 547-5139.

JONQUIERE: Grand 5 1/2, chauffé, eau chaude fournie, près du Cégep, 590\$/mois. Tél. 547-3159.

JONQUIERE: 4 1/2, grands, bien éclairé, près Cégep, non chauffés, non éclairés, libre 1er mai, 1er juillet. Tél. 548-2295.

KENOGAMI (rue Cabot): près polyvalente, 4 1/2, chauffé, libre 1er juillet. Tél. 547-4960.

KENOGAMI, centre-ville, grand 6 1/2, armoires mélamine, chauffage électrique, libre 1er juillet. Tél. 690-5308.

KENOGAMI: 3 1/2, haut de maison, rue du Roi-Georges, libre 1er juillet. Tél. 547-5844.

KENOGAMI: 3 1/2, meublé, chauffé, éclairé, demi-sous-sol. Tél. 547-5844.

KENOGAMI: 3616 Fortin, grand 4 1/2, très propre, 385\$/mois, chauffé, Tél. 547-2379, 547-5434.

KENOGAMI: 4 1/2, qualité supérieure, état neuf, porte-patio, balcon, remise, service de conciergerie, intercom, libre 1er juillet, 447\$/mois non chauffé. Tél. 542-6463, 547-8170.

LA BAIÉ (Port-Alfred): 4 1/2, rénové à neuf, armoires en mélamine, 385\$/mois. Tél. 544-4332, 544-7690.

LA BAIÉ: 3 1/2, meublé ou non, chauffé, éclairé, 360\$/mois, libre 1er juillet. Tél. 544-8853.

LA BAIÉ: 4 1/2, 5 1/2, 6 1/2. Pour informations: 544-0409.

LA BAIÉ: grand 5 1/2 avec remise, entrée indépendante, demi sous-sol très clair, situé chemin du Plateau, à 2 miles de la Base. Tél. 549-3487.

LA BAIÉ: secteur Grande-Baie, 4 1/2 non chauffé, non-éclairé, libre 1er juillet. Tél. 544-8764 après 17h00.

LA BAIÉ: 3 1/2, 1er plancher, résidentiel, vue sur La-Baie, libre 1er juillet, 280\$/mois, non chauffé, non éclairé, Tél. 544-4598.

LA BAIÉ: 3 1/2, 4 1/2, 5 1/2, près tous les services, réparés à neuf, plancher bois franc, balcon, porte-patio. Tél. 696-0288, 544-1288.

LA BAIÉ: 3 1/2, 4 1/2, 5 1/2, secteur Bagotville Réal, 544-6163, 543-7966.

LA BAIÉ: 3 1/2, chauffé, éclairé, rue du Perron, des Saules. Un mois gratuit. Patrice, 544-4361, 543-7966.

LA BAIÉ: 4 1/2, 5 1/2, rue du Côteau, non chauffé, non éclairé. Tél. 544-4361, 543-7966.

LA BAIÉ: 4 1/2, Arthur-Beaulieu, tapis, vue sur La-Baie, libre 1er juillet. Tél. 544-2561.

LA BAIÉ: 4 1/2, près Hôpital, vue sur La-Baie. Libre 1er juillet. Tél. 544-2654.

LA BAIÉ: grand 4 1/2, secteur Bagotville, très propre, libre immédiatement. Tél. 544-1516.

LA BAIÉ: 702 Victoria, près des services, 4 1/2, porte-patio avec vue sur La-Baie, \$345 non chauffé, non éclairé, libre 1er juin. Tél. 544-6757.

LA BAIÉ: 3 1/2, près hôpital, vue sur la baie, libre juillet. Tél. 544-6364.

LA BAIÉ: 4 1/2, moderne, très propre, près service, 7ième avenue, libre 1er juillet. Tél. 544-7833.

LA BAIÉ: grand 3 1/2, moderne, meublé, eau chaude fournie. Tél. 544-6485.

LA BAIÉ: grand 5 1/2, très propre, 3 minutes de la Base, disponible 1er juin. Tél. 677-3147.

LA BAIÉ: secteur Port-Alfred, 2 1/2, meublé, moderne, près Base et Alcan. Tél. 544-5783, 544-8143.

LATERRIERE: 4 1/2, situé rue du boulevard, 315\$/mois, non chauffé, non éclairé, véniennes comprises. Tél. 678-2202.

LATERRIERE: grand 4 1/2, non chauffé, non éclairé, libre 1er juillet. Tél. 678-1563.

LATERRIERE: grand 5 1/2, moderne, secteur tranquille, non chauffé, non éclairé, prix spécial, libre 1er juillet. Tél. 678-9581.

LATERRIERE (à 3 kilomètres de la base): 2 grands 5 1/2, \$365 et \$425/mois, non chauffés, rénovés. Tél. 678-2492.

LATERRIERE: 4 1/2, non chauffé, non éclairé, 350\$/mois, rue Notre-Dame. Tél. 678-9940.

LATERRIERE: 4 1/2, jumelé, Boulevard Talbot, grand terrain, 340\$/mois. Libre 1er juin. Tél. 543-9484.

LATERRIERE: Portage-nord, garçonnière équipée au complet. Tél. 678-2880, 678-9520.

LATERRIERE: rue du Boulevard, 4 1/2, chauffé, éclairé, semi-meublé, un mois gratuit. André, 678-9019, en tout temps 543-7966.

LATERRIERE: 3 1/2 semi-meublé, situé à 2 km de la base de Bagotville. Tél. 678-9977.

LATERRIERE: rue Lapointe, 5 1/2, demi sous-sol, libre 1er juin, 380\$/mois. Tél. 678-9657.

RIVIERE-DU-MOULIN, rue Arthur-Hamel, 3 1/2, meublé, refait à neuf, moderne, libre immédiatement, 295\$/mois. Tél. 542-4023, Message.

RIVIERE-DU-MOULIN, quartier St-Isidore, 4 1/2, demi sous-sol, moderne, non-chauffé, non-éclairé, 385\$/mois, libre 1er juillet. Tél. 543-4700.

RIVIERE-DU-MOULIN, quartier St-Isidore, 4 1/2, demi sous-sol, chauffé, éclairé, \$390/mois. Tél. 698-1333.

RIVIERE-DU-MOULIN: grand 4 1/2, rénové, armoires mélamine, 1er étage, \$380/mois; aussi 4 1/2 sous-sol, \$260/mois. Tél. 543-8398, 543-0866.

RIVIERE-DU-MOULIN: 255, de la Normandie, grand 4 1/2, sous-sol, \$325 non chauffé, non éclairé, libre immédiatement, tél. 549-8195, 549-8657.

RIVIERE-DU-MOULIN: 3 1/2, re-peint, libre 1er juin, stationnement. Tél. 543-6206.

RIVIERE-DU-MOULIN: 4 1/2, 5 1/2, Boulevard Renaud, non chauffés, non éclairés. Tél. 545-3989, 543-4272.

RIVIERE-DU-MOULIN: duplex, 4 1/2, libre 1er juillet, 555\$/mois, Tél. 693-8913.

SHIPSHAW: 5657 Des Bouleaux, grand 4 1/2, remise, terrain, rez-de-chaussée, \$350/mois, libre 1er mai; tél. 547-0731.

ST-JEAN-EUDES, grand 5 1/2, fini moderne, non chauffé, non éclairé, grand terrain, remise, libre 1er juillet. Tél. 696-4106.

ST-JEAN-EUDES: 3 1/2, 4 1/2, chauffés, éclairés et eau chaude. Un mois gratuit. Aussi: 5 1/2 non chauffé, non éclairé. Tél. 548-1351 (après 17h00).

ST-JEAN-EUDES: 4 1/2, \$300/mois, non chauffé, non éclairé, libre 1er mai. Tél. 545-1474.

ST-JEAN-EUDES: 4 1/2, haut de maison, 2160 Tourangeau, quartier tranquille, grand terrain, vue sur le Saguenay, 325\$/mois, libre en juillet. Tél. 542-5204 ou 548-7675.

ST-JEAN-EUDES: grand 4 1/2, chauffé, libre immédiatement. Tél. 542-9351.

## 17 Maisons à vendre

A CHICOUTIMI désire acheter directement du propriétaire un bungalow avec ou sans revenus. Sur une rue avec des jeunes enfants de 3 à 5 ans. Tél. 545-9812.

A VENDRE MAISON: Route Coulombe, Shipshaw, superbe résidence tout brique, 3 chambres, 2 vastes salons, salle à manger, cuisine avec poêle et plaque chauffante, broyeur, 1 salle de bain complète et 1 de service, garage double avec portes neuves en acier. Vaste terrain aménagé, clôturé et avec une remise. Téléphonez à 549-6310 le soir ou laissez votre message, nous vous rappellerons.

ARVIDA: 1753 Moissan, belle maison, entièrement rénovée. A voir! Tél. 696-8731, 693-9801.

ARVIDA: quartier Dubose, 2431 Genest. Maison québécoise, tout brique, 24x42, 3 chambres, plancher bois franc, foyer, 2 salles-de-bain, terrain paysager, 75,000\$. Tél. 548-6628.

ARVIDA: secteur St-Philippe, 3184 Ste-Marie, grande maison tout brique 50x30', 6 chambres, foyer, aspirateur central, échangeur d'air. Sur terrain 110x100', sans voisin arrière, piscine hors-terre, \$99,750. Tél. 548-0829.

ARVIDA: 2297, d'Ortona, près polyvalente, rénovée au complet, plus logement 4 1/2 dans le haut rapportant \$425/mois. PRIX SPECIAL. Tél. 548-4842 soir, 548-7317 jour.

ARVIDA: 2310 Lamarche, coin Racine, 3 chambres, sous-sol fini, poêle à bois, remise 10x20, asphalté, 47,000\$. Tél. 1-819-8433871 après 18h00.

ARVIDA: 3140 Ste-Marie, maison unifamiliale, impeccable, grand terrain paysager. Tél. 548-8474, 548-1295.

ARVIDA: 3248 des Ouillets, bungalow, 25X36, construction 1987, 3 chambres, paysagée, clôturée, remise, entrée pavée, piscine hors-terre 21 pieds, terrain 62X100, 89,500\$/négociable. Tél.: 548-7205.

ARVIDA: jumelée, 2 chambres, construction 1990, 2380 Poitras. Tél. 548-9469, 542-7832.

ARVIDA: maison en rangée, rénovée, très propre, grand terrain clôturé, 2248 Saucier. Tél. 548-1295, 548-0655.

ARVIDA: quartier St-Jacques, maison avec revenus, 2160 rue Labrecque. Faites votre prix. Tél. 548-2534.

ARVIDA: près carré Davis, jumelée, 2 étages, rénovée, 2 chambres, planchers bois franc, remise, grand terrain. Tél. 548-1017.

ARVIDA: quartier Dubose, 2513 Boivin, unifamiliale, hors-sol, tout brique, entrée double, garage, patio, piscine. Tél. 548-5463.

ARVIDA: quartier Dubose (2567 Genest), jumelé 3 chambres, 2 salles de bain, sous-sol semi-fini, remise, grand terrain, \$64,500. Tél. (819) 358-6346.

CHICOUTIMI, jumelée, 5 1/2, neuf, quartier Boulevard Barrette, 65,000\$, TPS, TVQ inclus. Tél. 693-8416.

CHICOUTIMI, 1556 Victor-Guilmond, 4 chambres, plan ouvert, toit cathédrale, avec 3 1/2, en face d'un parc, 124,500\$. Tél.: 690-1481.

CHICOUTIMI, arrière centre-d'achat, 28x42', 4 chambres, grand terrain, garage isolé. Tél. 543-9484.

CHICOUTIMI, bungalow 24x36, quartier Ste-Claire, abri d'auto, piscine 24', aspirateur central. Tél. 690-1976 après 17h00.

CHICOUTIMI, duplex, 3 chambres, 99,000\$ pour les 2 côtés. Tél. 545-1117.

CHICOUTIMI-NORD, duplex, 6 1/2, rénové, grand terrain, St-Luc, \$49,000 négociable. Tél. 543-4261.

CHICOUTIMI-NORD, quartier St-Luc, duplex rénové, 8 pièces. FAUT VOIR. Tél. 543-5920.

CHICOUTIMI-NORD: façade brique, sous-sol aménagé, 3 chambres, plancher bois, armoire mélamine. Refait: fenêtres, toiture, système de chauffage 69,900\$. Tél. 696-1557.

CHICOUTIMI: 701, Lapointe, très grande, 7 1/2, à voir, 55,000\$. Tél.: 543-1434, 549-3371 Lisa.

CHICOUTIMI: 794 Thérèse-Casgrain, maison québécoise, aire ouverte, foyer, jenn-air, 2 chambres, 2 logements au sous-sol, grand terrain, garage, près de tout. Tél. 544-2912.

CHICOUTIMI: jolie maison avec revenu (4 1/2) rue Montaigne, construction 1986, très propre. Tél.: 548-9469, 699-2857.

CHICOUTIMI: maison avec revenus rue Laval. Prix réduit. Aussi balayeuse. Tél. 543-4343.

CHICOUTIMI: maison neuve 30x33, située 254 Calvin, \$100,000. Ouvert aux visiteurs, dimanche de 14h00 à 16h00. Tél. 693-8416.

DIRECTEMENT du propriétaire, grande résidence, vue imprenable sur le Saguenay, 7 5/2 pièces, 3 chambres, piscine, foyer, + \$99,000 très négociable. Fait vendre. Tél. 693-8159, semaine après 17h00; fin-de-semaine toute la journée.

GRANDE RESIDENCE entièrement rénovée, 3,200 pi.ca. située à Rivière-du-Moulin, sur un terrain de 205,000pi.ca. limité par Rivière Saguenay offrant possibilités de développement au bord de la rivière. Tél. 543-2003.

JONQUIERE (près Cégep): 3 logements, finition brique, construction 1983. Tél. 678-1544.

JONQUIERE, à vendre directement du propriétaire. Maison avec revenus, garage, 2 salles de bain, sous-sol rénové. A voir, 3570 Anger. Tél. 547-6014 après 18h00 ou fin-de-semaine, 697-0033.

JONQUIERE: unifamiliale, 26X36, construction 1987, sous-sol fini, patio, remise, terrain 70X100, \$91,500. Tél. 542-6205, 547-1467.

JONQUIERE: 1 3/4 étage, 7 ans, 3 chambres, 2 salles de bain, planchers érab. Tél. 547-6197.

JONQUIERE: 1893 De Morais, neuve, 30X40, moderne, armoires stratifiées lustrées, 4 chambres, échangeur d'air, bain sudporium, 98,500\$. Tél. 695-3935.

JONQUIERE: 134 étage, 7 ans, 3 chambres, 2 salles de bain, planchers érab. Tél. 547-6197.

JONQUIERE: 1893 De Morais, neuve, 30X40, moderne, armoires stratifiées lustrées, 4 chambres, échangeur d'air, bain sudporium, 98,500\$. Tél. 695-3935.

JONQUIERE: 134 étage, 7 ans, 3 chambres, 2 salles de bain, planchers érab. Tél. 547-6197.

JONQUIERE: 1893 De Morais, neuve, 30X40, moderne, armoires stratifiées lustrées, 4 chambres, échangeur d'air, bain sudporium, 98,500\$. Tél. 695-3935.

JONQUIERE: 134 étage, 7 ans, 3 chambres, 2 salles de bain, planchers érab. Tél. 547-6197.

JONQUIERE: 1893 De Morais, neuve, 30X40, moderne, armoires stratifiées lustrées, 4 chambres, échangeur d'air, bain sudporium, 98,500\$. Tél. 695-3935.

JONQUIERE: 134 étage, 7 ans, 3 chambres, 2 salles de bain, planchers érab. Tél. 547-6197.

JONQUIERE: 1893 De Morais, neuve, 30X40, moderne, armoires stratifiées lustrées, 4 chambres, échangeur d'air, bain sudporium, 98,500\$. Tél. 695-3935.

JONQUIERE: 134 étage, 7 ans, 3 chambres, 2 salles de bain, planchers érab. Tél. 547-6197.

JONQUIERE: 1893 De Morais, neuve, 30X40, moderne, armoires stratifiées lustrées, 4 chambres, échangeur d'air, bain sudporium, 98,500\$. Tél. 695-3935.

JONQUIERE: 134 étage, 7 ans, 3 chambres, 2 salles de bain, planchers érab. Tél. 547-6197.

JONQUIERE: 1893 De Morais, neuve, 30X40, moderne, armoires stratifiées lustrées, 4 chambres, échangeur d'air, bain sudporium, 98,500\$. Tél. 695-3935.

JONQUIERE: 134 étage, 7 ans, 3 chambres, 2 salles de bain, planchers érab. Tél. 547-6197.

JONQUIERE: 1893 De Morais, neuve, 30X40, moderne, armoires stratifiées lustrées, 4 chambres, échangeur d'air, bain sudporium, 98,500\$. Tél. 695-3935.

JONQUIERE: 134 étage, 7 ans, 3 chambres, 2 salles de bain, planchers érab. Tél. 547-6197.

JONQUIERE: 1893 De Morais, neuve, 30X40, moderne, armoires stratifiées lustrées, 4 chambres, échangeur d'air, bain sudporium, 98,500\$. Tél. 695-3935.

JONQUIERE: 3704 Béliveau, maison neuve, très design, décoration intérieure, toiles, notaire, arpenteur, plan d'aménagement intérieur, garantie APCHQ, 2 chambres, ciel en main, 108,000\$ toutes taxes incluses, faut voir. Tél. 547-4335.

JONQUIERE: 4149 Gauvin, 26X40, 3 chambres, sans voisin arrière, sous-sol fini, \$78,500. Tél. 547-1334.

LA BAIÉ: 740, rue des Pins, unifamiliale 24X32, demi sous-sol, complètement aménagé, très grand terrain, remise d'un an. Tél. 544-4814.

LA BAIÉ: 1540 Adéard-Grenon, unifamiliale, 26x40', tout brique, abri d'auto, piscine clôturée, grand terrain paysager. Intérieur rénové, 2 salles-de-bain, sous-sol complètement aménagé. Tél. 544-8873.

LA BAIÉ: site enchanteur, 3 chambres, sous-sol fini, terrain 100'X200'. A voir. Tél.: 544-0493.

LAC-SAINT-JEAN: à 5 minutes de Ste-Monique, domaine, construction neuve, toit cathédrale, Lac des Bouleaux, site exceptionnel, \$85,000. Informations, Roland Tremblay, Groupe Sagamie, 548-5164.

LATERRIERE: (cottage), 2551 chemin de la Batture, à vendre ou à louer, 3 chambres, 2 étages, sous-sol fini, poêle combustion lente, grand terrain 23,000p.c., bord de la rivière Chicoutimi, prix à discuter. Tél. 514-350-2034.

MAISON 2 logements, 1312-1314 Boulevard Ste-Geneviève, garage double, grand terrain. Tél. 695-1572, après 17h00.

MAISON :2620, boul. Ste-Geneviève, 3 chambres, foyer au salon, abri d'auto, garage 20X24 avec plancher de béton, terrain 100X200. Tél.: 549-5618.

ST-AMBROISE, MAISON de campagne brique et granit, grand terrain. FAITES UNE OFFRE. Tél. 698-0466.

CHICOUTIMI, MAISON RÉNOVÉE, 9 pièces sur 2 étages. Grand 3 1/2 adj. centre, superbe vue, 910 Saguenay Ouest, 54,000\$. Tél. 545-7043.

NOUVEAU PRIX ARVIDA (Près du Manoir), 1610 Gage Lussac, armoires chêne, piscine, sauna, bain tourbillon, Tél. 542-3111 jour, 548-6855 soir et fin de semaine.

QUARTIER TANGUAY, St-Prime, directement du propriétaire, maison 26X38, sous-sol fini, grand terrain paysagé, 90X100, clôturé avec garage 20X28. Tél.: 251-2113 après 17h00.

ROBERVAL: directement du propriétaire, maison à revenus intéressants, garage, prix 89,500\$. Tél. 542-4184.

ROUTE DUBAUME ST-METHODE: près rivière Mistassini, rénovée, 4 1/2, habitable à l'année. Tél. 679-4306, 679-8459.

SHIPSHAW (Rue des Pins): OU A LOUER, maison tout brique, construction récente, 28X42, avec garage. Tél. 547-5007.

ST-BRUNO, un mille du village, grand terrain, avec garage. Tél. 343-2208.

ST-FELIX D'OTIS, unifamiliale, 24'6"X42', abri d'auto, patio, terrain 200'X150', 4 chambres, foyer, poêle à bois. Tél. 544-0550.

VILLE DE LA BAIÉ: 2,000 rue des Noisetiers, maison neuve, 26X38, 2 chambres. Vous avez le choix des couvre-planchers. Directement du contracteur, garantie 5 ans. Pour informations: Les Entreprises Bertrand & Denis, 544-8327, demander Denis.

ENTREPRENEUR GÉNÉRAL BRÛNO SAVARD (B.A.A.) Adm. A. Administrateur agréé EXCAVATION DE CHICOUTIMI INC. 1201, boul. Saint-Paul Chicoutimi, QC, G7J 3Y2 Bur.: (418) 549-8343 Rés.: (418) 693-0338 Fax: (418) 549-6852

VILLE DE CHICOUTIMI SECTEUR NORD Rue du Lys-Blanc - Rue Myosotis Terrain unifamilial Duplex 4 logements 2,50\$ pi<sup>2</sup> Servitudes comprises

VILLE DE LATERRIERE LE ROYAUME DU NORD Terrain 32 500 pi<sup>2</sup> (boisé) Sans servitudes 50\$ pi<sup>2</sup> Les installations des servitudes peuvent être installées en surplus

VILLE DE CHICOUTIMI (Sainte-Claire) Développement privé LES TERRASSES DU FJORD Vue panoramique - Terrains boisés - Site exceptionnel ± 20 000 pi<sup>2</sup> terrain Muret aux entrées SERVITUDES COMPRISSES Prix avec vue du Saguenay 39 000 \$\* Prix sans vue du Saguenay 29 000 \$\* (après 17h00)

VOILA TA CHANCE! Très beau jumelé, très propre, moderne, avec grand terrain, à 15 minutes des centres d'achats. Tél. 545-9511, 693-9058.

18 Maisons à louer

ATTENTION: URGENT: recherche maison ou

**A VENDRE TERRAIN:** situé à Jonquière sur la rue Monet, superficie de 7300 pi car. avec 2 servitudes, prêt à construire. Téléphoner à 549-6310 le soir ou laisser votre message, nous vous rappellerons.

Terrain 11,500 pieds carrés, sans voisin arrière, rue Adélar-Gobeil, secteur Rivière-du-Moulin. Tél. 690-2667.

**CHICOUTIMI-NORD:** rue Beaujolois, surface 10,000 pieds carrés, vue panoramique, pas de voisin arrière. Tél. 543-2055.

**LOT A BOIS,** 100 acres, 90% boisé avec lac de pêche, 30km d'Alma. Tél. 662-9688.

**TERRAIN AVEC servitudes,** situé près de l'église Ste-Anne, rue Hoffman. Tél. 543-8980.

**TERRAINS pour chalet,** 45,000 pi. ca. Bordure de rivière, 8 minutes de Jonquière, 8,500\$ ou 175\$/mois pendant 60 mois. Tél. 547-3661 jour, 547-1877 soir.

**VILLE-DE-LA-BAIE:** secteur St-Marc, terrain 60x100, aménagé, paysager, belle vue, situé près du centre d'achats. Tél. 544-3943.

**30 Autos à vendre**

3 Jetta 1990, 2 Golf 1986, 1987, 2 Jetta 1985, 1 GTI 1985, 2 Fox 1987 Station, 1 Rabbit 1981, automatique, 600\$. Tél. 672-6131, 690-5435 (page).

**A QUI LA CHANCE** Pontiac Grand-Am LE, 1986, toute équipée, automatique V-6, 89,000 kilomètres, 3,200\$ négociable. Taxes, transfert, transit compris. Prendrait échange. Tél. 693-8471.

**A QUI LA CHANCE** Suzuki Forsa 1988, 2 portes, 5 vitesses, pneus neufs, 2,200\$ négociable. Taxes, transfert, transit compris. Tél. 693-8471.

**A VOIR:** Z-24, 1991, manuelle, garantie de GM, 74,000 kilomètres, très propre, faites votre offre. Tél. 542-1841.

**ACADIAN** 1984, manuelle, 120,000 kilomètres, propre, 850\$ négociable. Tél. 548-9761 Luc.

**ARIES** 1985, automatique, \$300. Tél. 547-9201, 547-2006.

**ASUNA SE** 1993, 4 portes, manuelle, 17,000 kilomètres, 4 pneus d'hiver, garantie prolongée Gm. Tél. 545-8799.

**ATTENTION ATTENTION** Je suis acheteur de voitures usagées de toutes marques de 1988 à 1994. Automobiles Ghislain Leroux inc. 696-1774.

**ATTENTION Dodge Caravane SE,** 1989, V-6, automatique, super propre. Tél. 696-4393.

**ATTENTION: RECHERCHE** Honda Civic 1990, moins de 100,000 kilomètres, paie 5,000\$. Tél. 547-0998.

**AUBAINE! FORD TEMPO** 1987, 4 cylindres, 4 portes, manuelle, 113,000 kilomètres, excellente condition, 1,850\$. Tél. 547-6117.

**AUBAINE! Topaz** 1987, impeccable, 81,000, manuelle, femme propriétaire, 2,700\$. Tél. 545-3434.

**AUTO MAXI,** 1740 boulevard Du Royaume, 698-2888.

**TRANSFERT** entre particuliers, \$19.95.

**CHRYSLER** Dynasty 1991, modèle LE, 4 portes, 93,000 kilomètres, garantie jusqu'à 115,000 kilomètres, beige, excellente condition. Cotation \$11,500. Spécial: \$9,000.

**HONDA Accord** 1987, modèle S, hatch-back, 145,000 kilomètres, bleu, 2 portes 5 vitesses. Cotation \$5,800. Super propre. \$4,495.

**TOYOTA Corolla** 1987, modèle SR5, 3 portes, 5 vitesses, 103,000 kilomètres, blanc, cotation \$5,400, prix \$4,495.

**TOYOTA Tercel** 1988, automatique, 2 portes, hatch-back, blanc, 100,000 kilomètres, très propre. Cotation \$4,300, prix \$3,500.

**CADILLAC** 1986 Séville, 4 portes, tout équipé, noir et gris, \$5,495.

**MERCURY** Topaz 1990, rouge, 4 portes, très propre, \$5,495.

**HONDA Accord LX** 1987, 4 portes, couleur or, \$4,995.

**FORD TAURUS,** 1986, automatique, 4 portes, gris, parfaite condition, \$2,995.

**NISSAN STANZA,** familial, 1987, 5 vitesses, bleu, parfaite condition, \$3,995.

**FORD 1936,** sédan, 4 portes, toit ouvrant, moteur 8 cylindres, authentique, excellente condition, blanc, toit noir, accepterait échange, \$8,995.

**2 CAMARO** 1978, 1984, très propre.

**BMW 320i** 1982, très très bonne condition, manuelle, un seul propriétaire, 4,495\$. **UN VRAI BIJOU!** CHEVROLET Cavalier 1986, automatique, 4 portes, 1,395\$. Tél. 547-5444, 542-0002.

**BUICK PARK AVENUE,** 1986, 127,000 kilomètres, peinture originale, très propre, entièrement équipée. Tél. 548-2189.

**BUICK RÉGAL** 1992, Toyota Célida 1992. Vente cause décès. A voir. Dodge Caravane 1993, 14,000 kilomètres, prix à discuter. Tél. 673-7118.

**BUICK REGAL Limited,** 1985, V-8, automatique, équipement complet, peinture neuve, très propre. Tél. 547-9423.

**CADILLAC** 1987, comme neuf, bleu, 150,000 kilomètres. \$7,500. Tél. 256-3524 Roland.

**CAMARO** 1983, rouge, refait à neuf, toute équipée, 2,500\$. Tél. 549-0759.

**CAMARO** 1983, très bon état, prix à discuter. Tél. 549-6420.

**CAVALIER** 1984, manuelle. Avec 4 pneus d'hiver sur jantes. \$1,400 négociable. Tél. 544-0773.

**CAVALIER** 1988, 5 vitesses, 70,000 kilomètres, 4,000\$. Tél. 545-1177.

**CAVALIER,** 1984, automatique, 91,000 kilomètres, \$850 négociable. Tél. 693-0779.

**CELEBRITY EUROSPORT,** 1984, 2.8, V-6, \$1,500 négociable. Tél. 698-0668.

**CELICA GTS,** 1987, blanche, 74,000 kilomètres, comme neuve, prix: 8,000\$. Tél. 276-6558.

**CHEVELLE** Malibu, 1978. Tél. 544-5750.

**CHEVELLE SS,** 1970, 427, 435H.P.

**PONTIAC** Beaumont 1969 convertible.

**CHEVROLET** 1965 SS, 327 300H.P.

**Volks** 1963, 1974, pour acheteur sérieux seulement. Tél. 549-8492, 543-4622 Bureau.

**CHEVETTE** 1985, automatique, bonne mécanique, \$750. Tél. 276-4092.

**CHEVROLET ASTRO** allongé, 1993, 8 passagers, très propre, bien équipé, \$18,000. Tél. 549-3188.

**CHEVROLET CAVALIER RS,** familiale, 1993, couleur aqua, 21,500 kilomètres, comme neuve, prix à discuter. Tél. 549-2268.

**CHEVROLET Cavalier Z24** 1987, excellent état. Prix à discuter. Tél. 544-6224.

**CHEVROLET CELEBRITY** Europort, 1987, V-6, 4 portes, 2.8 litres, équipée. Tél. 668-0817.

**CHEVROLET CORSICA LT,** 1990, très propre, prix à discuter. Tél. 542-6986.

**CHRYSLER DYNASTY,** 1988, très propre, équipement complet, 62,000 kilomètres. Tél. 548-4246.

**CHRYSLER Dynasty-LE** 1989, 70,000 kilomètres, garantie plan d'or, équipement complet. Tél. 543-7234.

**COLT** mini Van AWD 1992, 2.4 litres, manuelle, intérieur de luxe, plus 4 pneus d'hiver avec jantes. Tél. 544-8402.

**DODGE 600,** 1985, 4 portes, super propre, 1,950\$. Tél. 542-7789, 696-8060 (page).

**DODGE Caravan** 1993, excellente condition, air climatisé, 33,000 kilomètres. \$17,000. Tél. 545-3955.

**DODGE CARAVAN SE,** 1992, 5 passagers, tout équipé. Prix spécial. Tél. 542-7083.

**DODGE CHARGER** 1973, refait à neuf, 9,000\$. Tél. 544-9179.

**DODGE Colt DL** 1988, 4 portes, manuelle, gris, 160,000 kilomètres, pneus hiver et été. Prix sous la cotation. Tél. 545-6129.

**DODGE Spirit** 1992, 25,000 kilomètres, jamais marché l'hiver. Plan d'or jusqu'en 1999. Tél. 545-7642.

**FAITES REPARER** votre voiture par des PROFESSIONNELS et NE PAYER que \$25.00/heure seulement. Tél. 696-1277.

**FIERO GT,** dernier modèle, moteur et embrayage/10,000 kilomètres, équipement complet, impeccable, prix à discuter. Tél. 674-2408, 698-2340.

**FORD ESCORT** 1985, 350\$. AUSSI 4 bancs de comptoir, 1 lustre, poêle et réfrigérateur, amande. Tél. 693-6203.

**FORD ESCORT** 1993, manuelle, 23,000 kilomètres, 2 portes, équipement complet, impeccable, prix: 9,500\$, négociable. Tél. 544-5775.

**FORD ESCORT L,** 1986, 65,000 kilomètres, 4 portes, automatique, 1,500\$. Tél. 695-6797, 547-5436.

**FORD Festiva GL,** 1992, 24 mois de garantie, noire, 23,000 kilomètres, manuelle. Tél. 542-3835.

**FORD LTD,** 1984, 4 portes, 87,000 kilomètres, bon état, 1,000\$. Tél. 696-5163.

**FORD TEMPO** 1986, 160,000 kilomètres, bonne mécanique, 8 pneus d'hiver et été avec jantes, 700\$. Tél. 690-3011 après 17h00.

**FORD TOPAZ,** 1985, automatique, 2 portes, \$800 négociable. Tél. 549-3350.

**FOX GLS,** 1988, peinture neuve, 89,000 kilomètres, \$3,000. Tél. 679-8814 (soir).

**GRAND AM LE,** 1989, moteur neuf 1993, quad 16 valves, cotation: 6,000\$, 4,800\$/négociable. Tél. 672-6106.

**PONTIAC Grand-AM SE** 1991, 2 portes, 5 vitesses, 31,000 kilomètres, équipement complet, comme neuve, 11,000\$. Tél. 545-3200.

**HONDA ACCORD** 1991, manuelle, rouge vin, 46,000 kilomètres. Tél. 668-3697.

**HONDA Accord EX** 1986, 4 portes, automatique, très propre, 140,000 kilomètres. \$4,350 négociable. Tél. 544-5511 heure repas.

**HONDA ACCORD EX,** 1984, automatique, propre. Tél. 674-2257.

**HONDA ACCORD EXI,** 1986, automatique, très propre, 4,300\$ négociable. Tél. 698-1326.

**HONDA ACCORD EXI,** 1985, automatique, A VOIR absolument! Tél. 549-5743.

**HONDA ACCORD LX,** 1988, impeccable, à voir absolument, 7,200\$/négociable. Tél. 542-3720.

**HONDA ACCORD LX,** 1986, automatique, 108,000 kilomètres. Nouveau modèle, 3,900\$/négociable. Tél. 343-2758.

**HONDA ACCORD S,** 1985, automatique, \$1,750 négociable. Tél. 693-0779.

**HONDA CIVIC CX,** 1989, 117,000 kilomètres, \$5,000 femme. Tél. 548-9605.

**HONDA CIVIC DX** 1986, Escort GT 1987, Lazer Kenwood pour auto, 4 mags pour Escort ou Lynx. Tél. 673-3543 Benoit.

**HONDA CIVIC DX,** 1990, manuelle, 54,000 kilomètres, 8 pneus, balance garantie. Tél. 695-0187.

**HONDA CIVIC DX,** spécial édition, 1991, manuelle, 4 portes, 46,000 kilomètres, air climatisé, noir, prix: 9,500\$. Tél. 548-8459 après 17h00.

**HONDA Civic GL,** 1987, 4 portes, 102,000 kilomètres, 3,800\$. Tél. 696-1213.

**HONDA CIVIC SI** 1989, 105,000 kilomètres, 7,900\$/négociable, excellent état. Tél. 696-3108.

**HONDA CIVIC,** 1990, 90,000 kilomètres, 4 pneus d'hiver, \$5,900 négociable. Tél. 693-8816, 549-3224 Manon Tremblay.

**HYUNDAI Excel** 1988, 73,000 kilomètres, propre, automatique, 2,500\$ négociable. Tél. 549-5935.

**TRANSFERT DE PARTICULIERS LE N° 1 AU SAGUENAY**

Autos - Camions - Motos - Motoneiges  
ACHAT - VENTE - CONSIGNATION

**AUTOMOBILE BEAU-CHIC**  
2745, boul. du Royaume  
Tél.: 548-2026

Denis Gosselin représentant l'homme de Confiance... pour l'achat ou la location d'un véhicule neuf ou usagé

**ARNOLD** CHEVROLET GEO OLDSMOBILE inc. JONQUIERE 548-0821

**HONDA PRELUDE** 1986, très propre, gris charcoal, prix: 3,700\$. Tél. 693-8814.

**HYUNDAI ELANTRA,** 1992, 40,000 kilomètres, 5 vitesses, équipée, comme neuve, \$9,000 négociable. Tél. 678-9363.

**IMPECCABLE:** Dodge Shelby, 1988, Berline, 96,000 kilomètres, équipement complet, cuir, air, édition limitée, à voir. Tél. 544-3580.

**JAGUAR XJ6,** 1987, POSSIBILITÉ échange pour fourgonnette 7 passagers. Tél. 545-0268.

**JETTA** 1987, 4 portes, manuelle, 151,000 kilomètres, mécanique A-1, \$4,000 négociable. Tél. 543-7867.

**JETTA** 1987, Carat, bonne condition, tél. 545-4511.

**LINCOLN** Continentale, town car, 1981, moteur 302 h.o. over drive, excellente condition. Tél. 673-6227.

**LYNX** 1981, mécanique A-1, très propre, 2 portes, 4 vitesses, 650\$. Tél. 698-3421.

**LYNX** 1983, état de marche ou pour pièces, 175\$. Tél. 548-3030.

**MAZDA 323 DX,** 1989, familiale, 105,000 kilomètres, excellente condition, très propre, 5,200\$. Tél. 548-4757.

**MAZDA 323,** Berline, 4 portes, 1987, modèle DX, tél. 544-9479.

**MAZDA 626,** 1983, automatique, complet ou pour pièces, \$250. Tél. 693-0779.

**MAZDA B2200,** 1992, 25,000 kilomètres, manuelle, état neuf, prix à discuter. Tél. 693-1920.

**MAZDA GLC,** 1985, propre, 1,500\$ négociable. Tél. 549-6635.

**MAZDA MPV,** 1992, 13,000 kilomètres, garantie novembre 1997, 8 places, A VOIR! Tél. 548-5658.

**MAZDA MPV, 4x4,** 1991, V-6, 7 passagers, 96,000 kilomètres, possibilité garantie prolongée, \$13,500. Tél. 668-4734.

**MAZDA MX3** Précidia 1992, 4 cylindres, 33,000 kilomètres, état neuf, \$12,500. Tél. 698-0899 Louis.

**MAZDA MX3-GS** 1992, 19,700 kilomètres, excellente condition. 14,800\$. Tél. 695-6961

**MAZDA MX3-GS** 1992, 19,700 kilomètres, excellente condition. Tél. 695-6961

**MAZDA MX6,** 1988, manuelle, 2 portes, moteur et transmission 75,000 kilomètres, 4,500\$. Tél. 543-3559.

**ROI DES PIÈCES D'AUTOS USAGÉES ENR.**

- Achat d'autos et camions  
- Réparation - Achat - Vente de pièces usagées

**696-1036**  
4028, chemin de l'Église  
LATERRIERE  
GOV 1K0

**AUTO PUCES** le Faubourg Sagamie

MARCHÉ D'AUTOMOBILES USAGÉES AUTO-PUCES INC.

Rendez-vous au FAUBOURG SAGAMIE (boul. du Royaume, Jonquière) LES SAMEDIS ET DIMANCHES 7-8-14-15-21-22-23-28-29 MAI.

**VENDEZ** votre automobile vous-même. C'est rentable

- 100 places disponibles Arrivez tôt, dès 8 h
- Location d'espace : 30 \$
- Aucune commission à payer

vous désirez ACHETER une automobile usagée?

- Heures d'ouverture : 9 h à 17 h
- Entrée et stationnement gratuits

**ÉCOUTEZ CKRS!**

**AUCUN CONCESSIONNAIRE - VENTES ENTRE PARTICULIERS**

Pour renseignements: **1-800-717-7329**

Financement • Assurances  
Essais routiers  
**SUR PLACE**  
Franchises disponibles

**ckrs 590** **Perma-Shine** **PR-LAB** **UNIPNEU PNEUS R. GUAY** **AUTOPRO CARROSSERIE** **LES RADIATEURS ST-FRANÇOIS INC.** **CANTEL LE POUVOIR DU RÉSEAU** **Panasonic** Téléphones cellulaires

**GARANTIE NATIONALE = AUTOPRO CARROSSERIE**

**Sauvez de la taxe**

TRANSFERTS ENTRE PARTICULIERS  
**AUTOS - MOTONEIGES**  
9 h à 21 h

**AUTOMOBILES du Mont Inc.**  
695-3444

**3510, boul. Saguenay JONQUIERE, QC G7X 1H3**  
Téls en dehors des heures d'affaires: 548-6077 - 547-5444

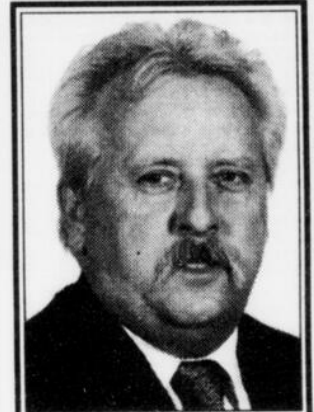

**Lucien Jean**  
Directeur des ventes des véhicules usagés

**1990, JIMMY**  
2 portes, noir, 52 000 km, tout équipé, vitres électriques, air climatisé, radio AM/FM cassette.  
**UNE VRAIE AUBAINE**

**1989, GMC 1500**  
Cabine allongée, rouge, 8 cylindres, automatique.  
**TRÈS PROPRE**

**1992, LEMANS**  
2 portes, automatique, 25 000 km, balance de garantie GM.  
**COMME NEUF**

**1992, LEMANS**  
4 portes, automatique, radio AM/FM cassette, balance de garantie GM.  
**TRÈS PROPRE**

**1993, SUNBIRD**  
4 portes, air climatisé, cassette, 27 000 km, balance de garantie.

**1993, LADA WIVA 4X4**  
13 000 km  
**MOINS CHER QU'UNE MOTO**

**Duchesne Auto**

450, boul. Dequen Nord  
**ALMA**  
**662-3431**  
**1-800-463-8333**

**SUPER SPÉCIAL - À LIQUIDER**

Unité: 87535

**Tracteur Ford L 9000**

Simple essieu 1987, millage seulement 138 000 km.  
Moteur L-10 Cummins, transmission 10 vitesses  
essieu avant: 12 000 lb - essieu arrière: 23 000 lb  
GWG 35 000 lb total  
Garantie 6 mois 100 %  
Un vrai bijou - Faut voir

**UN SEUL PRIX: 28 995 \$**

**Location Camion inc.**  
1910, boul. Saint-Paul - Chicoutimi  
Tél.: 545-4444

**NOLICAM** LOCATION DE CAMIONS ET DE REMORQUES

**PRÊT-AUTO**

**MOI JE PAYE L'AUTO, PAS LA BANQUE!**

**2%** C'est le moment ou jamais de passer à l'action... à la Banque Laurentienne! Parce qu'avec notre nouveau prêt-auto, vous obtenez jusqu'à 2% de réduction sur le taux en vigueur. Profitez-en! De plus, si vous transférez votre prêt chez nous, il n'y a pas de frais. Informez-vous! Cette offre, d'une durée limitée, est sujette à certaines conditions.

371, rue Racine Est, Chicoutimi 549-7501  
2346, rue Saint-Dominique, Jonquière 542-2311  
1220, avenue du Port, La Baie 544-6887

**BANQUE LAURENTIENNE**

MAZDA RX-7, 1984, GSL-SE, 1.3 litres, injection, équipement complet, très propre, \$2,995, ferme. Tél. 674-2408, 698-2340.

MERCURY Cougar 1990, rouge, équipée au complet, très propre. Tél. 544-4781.

MERCURY TOPAZ 1987, 2 portes, manuelle, 107,000 kilomètres, très bonne condition, 1,600\$. Tél. 548-4156.

MONTE Carlo 1980, moteur 267, parfaite condition. Tél. 547-0102.

MUSTANG 1991, excellente condition, manuelle, bon équipement. Tél. 276-8915, 276-3630.

NISSAN 200SX, 1985, mécanique A-1, ordinateur injection déféctueux, 500\$. Tél. 548-1635 après 17h00.

NISSAN 200SX, turbo, 1987, 110,000 kilomètres, 5 vitesses, tout équipé, 4,950\$. Tél. 673-7223, 545-2550(demandeur Chantale).

NISSAN ALTIMA GXE 1993, noire, 25,000 kilomètres. Tél. 349-8219 bureau, 494-8840 Résidence.

NISSAN MAXIMA Brougham, 1990, 135,000 kilomètres, tout équipé, toit ouvrant électrique, comme neuf, balance de garantie. Tél. 1-342-8305.

NISSAN MAXIMA, 1987, 4 portes, automatique, entièrement équipé, 96,000 kilomètres, très propre, \$5,400. Tél. 542-7789, 696-8060 (pagette).

NISSAN PULSAR SE, 1989, sport, T-top, rouge, balance de garantie Nissan, à voir. Tél. 547-8716 ou 547-1827.

NISSAN PULSAR-NX, 1988, 70,000 kilomètres, très propre, AUBAINE, \$4,950. Tél. 544-5059.

NISSAN SENTRA, h.b., 1986, 118,000 kilomètres, manuelle, 5 vitesses, 4 pneus d'hiver neufs, prix: 1,850\$. Tél. 544-7928.

OLDSMOBILE Ciera Brougham 1981, gasket de tête à changer, 250\$. Tél. 545-4809.

OLDSMOBILE Delta 88, 1986, très propre, équipée, 3,300\$. Ou prendrait échange. Tél. 542-5877.

PLYMOUTH LASER 1990, 84,000 kilomètres, 1.8 litres, garantie jusqu'à 115,000 kilomètres, rouge, 8,000\$. Tél. 690-3976.

PONTIAC 6000 LE 1989, 115,000 kilomètres, air climatisé, 5,800\$ négociable. Tél. 545-7118.

PONTIAC 6000 LE, 1987, 115,000 kilomètres, toute équipée, Tél. 693-8093.

PONTIAC 6000, 1990, blanche, 4 portes, V-6, 3.1 litres, air climatisé, 94,000 kilomètres, très propre, 6,900\$. Tél. 668-2139.

PONTIAC Bonneville 1986, seulement 113,000 kilomètres, extrêmement propre. Vrai bijou. Etat de neuf. \$2,850 négociable. Tél. 542-8219.

PONTIAC Firebird 1984, 5 vitesses, très propre. Prix négociable. Tél. 545-0685.

PONTIAC GRAND AM 1988, 106,000 kilomètres, air climatisé, automatique, 4,100\$. Tél. 547-3416, 693-3017 Cellulaire.

PONTIAC GRAND PRIX 1983, 135,000 kilomètres, 650\$. Tél. 542-4870.

PONTIAC GRAND PRIX 1986, 305pc, 114,000 kilomètres, toit ouvrant, mags, pas de rouille, très propre, bonne mécanique, 2,600\$ négociable. Tél. 547-0065.

PONTIAC SUNBIRD, 1989, 83,000 kilomètres, manuelle. Tél. 547-3416, 693-3017 cellulaire.

PONTIAC Sunbird 1990 SE, manuelle, 5 vitesses, noir, 79,000 kilomètres, air climatisé, parfaite condition. Prix à discuter. Tél. 698-2759.

PONTIAC SUNBIRD LE, 1991, 4 portes, automatique, air climatisé, 58,000 kilomètres. Tél. 548-9855.

PONY 1985, 12,000 kilomètres, automatique, 900\$. Tél. 690-3967.

PONY, 1985, complet ou pour pièces, \$550 négociable, aussi moteur Ford V-8, 302, 88,000 kilomètres, négociable. Tél. 549-5973, 549-2772.

POUR LES PIÈCES 150\$/chacun, Honda Civic 1982, Honda Accord 1982, Mustang 1983, Renault Fuego 1984, Daytona 1984. Garage L.D. Enr. 543-0913, 698-0149.

PRELUDE, 100,000 kilomètres, bon état, prix à discuter. Tél. 690-3718.

RABBIT diesel, 4 portes, 1984, 113,000 kilomètres, 1,250\$. Tél. 548-6143.

SUBARU GL familiale, 1988, 105,000 kilomètres, 4 roues motrices, en très bonne condition. Tél. 543-6540.

RECHERCHE auto Toyota Corolla ou Tercel, Honda Civic, 1988, Scie à ruban Rockwell Beaver 16". Tél. 545-3001.

RENAULT 5 1984, 77,000 kilomètres, très bonne condition, 900\$ négociable. Tél. 272-2249 (heures des repas).

RENAULT Alliance 1984, manuelle, blanche, bonne condition. \$1,000 négociable. Aussi aileron Firebird \$200. Tél. 690-0825.

SUBARU familiale, 1992, 4x4, manuelle, 37,000 kilomètres, garantie 100,000 kilomètres, \$10,500 ferme. Tél. 545-6847, 543-8347.

SUBARU GL 4x4 1987 Familiale, automatique, A1, 120,000 kilomètres. \$4,500 négociable. Tél. 549-4402.

SUZUKI Swift, 1989, manuelle, 2 portes, blanche, \$3,000 (acheteurs sérieux seulement). Tél. 698-1562.

TEMPEST LE, 1991, 64,000 kilomètres, tout équipé, mécanique A-1, 9,000\$. Tél. 696-5008.

THUNDEBIRD 1984, peinture neuve, 120,000 kilomètres. 2,000\$. Tél. 544-6085.

TOYOTA Célia GT 1987, automatique, 86,000 kilomètres, 5,800\$. Tél. 696-0439.

TOYOTA CAMRY, 1992, bleue, manuelle, 36,000 kilomètres, \$16,000. Tél. 543-3113.

TOYOTA COROLLA LE, 1989, manuelle, 4 portes, 93,000 kilomètres, 6,500\$. Tél. 662-5143.

TOYOTA Corolla, 1989, blanche, automatique, balance garantie, impeccable, 89,000 kilomètres, 6,875\$. A VOIR A VOIR. Tél. 693-0976.

TOYOTA Corolla, coupé sport, couleur grise, 5 vitesses, 3,500\$. Tél. 698-2623.

TOYOTA COROLLA-GTS, 1989, rouge, 98,500 kilomètres, manuelle, toit ouvrant, cruise-control, volant ajustable, miroirs électriques, roues mags d'été, roues standard d'hiver, impeccable, \$9,300. Tél. 547-7126.

TOYOTA MR-2, 1986, parfaite condition, 138,000 kilomètres. Prix discutable. Tél. 548-8091.

TOYOTA SUPRA 1981, mécanique A-1, carrosserie à refaire. Prix au plus offrant. Tél. 690-3044(après 17h00).

TOYOTA SUPRA 1982, automatique, très bonne condition, prix à discuter. Tél. 547-2833.

TOYOTA Supra 1984, blanc, 5 vitesses, tout équipé, intérieur cuir, 150,000 kilomètres, 3,500\$ négociable. Tél. 548-0069.

TOYOTA TERCEL DX, 1990, coupé 2 portes, 51,000 kilomètres, \$6,500. Tél. 696-3568.

TOYOTA TERCEL, 1984, excellente condition, prix à discuter. 1 tonne, 6.2 litre, 1986. Tél. 672-2235.

TOYOTA TERCEL, DX, 1992, 43,000 kilomètres, 8,950\$. Tél. 698-2499.

TOYOTA Corolla GTS, 1988, blanche, mécanique A-1. Tél. 690-0698.

TRANSAM 1994 neuves: une noire manuelle et une rouge automatique. Tél. 871-5146.

VOLKSWAGEN PASSAT GL 1991, 5 vitesses, 50,000 kilomètres, garantie 08-94, 12,800\$. Tél. 548-4350.

VOLKSWAGEN FOX 1989, 105,000 kilomètres, 4 portes, bleue, 3,950\$. Tél. 678-9501, 698-2225.

VOLKSWAGEN Golf GTI, 1985, noir, 125,000 kilomètres, mécanique A-1, nécessité peinture, \$2,300 négociable. Tél. 674-2331, laissez message.

VOLKSWAGEN JETTA diesel, 1984, 140,000 kilomètres. Tél. 672-4147, après 17h00.

VOLKSWAGEN JETTA, GI, diesel, 1987, 5 vitesses, impeccable. Offre raisonnable acceptée. Tél. 668-3429.

VW GOLF, 1986, diesel, 2 portes, 5 vitesses, bonne condition, tél. 549-3642 jour, 545-9761 soir et fin de semaine.

YUGO 1988, 3 portes, 4 cylindres, en très bonne condition, très économique, prix: 1,100\$. Tél. 543-7455.

Z-28, 1985, 5 litres, automatique, 4 vitesses, T-top, lazer, équipement complet, un BIJOU, \$5,600, Tél. 678-9243, aussi Pick-up International, 1956, refait (vente ou échange) Tél. 678-9243.

### 31 Avions à vendre

MOTEUR 582, liquide aviation, double feu, silencieux, réservoir d'huile. Tél. 662-7150, 668-5349.

PARAMOTEUR Jet pocket, 1991, pour vol avec parapente, excellente état, 2,600\$. Tél. 544-4896.

ZENAIR CH701, moteur C85, avec flotteurs et skis, 25,500\$. Tél. 548-8197.

### 32 Bateaux à vendre

1990, SUNRAY INFINITY, 2500, 27.4x9', Mercurius 5.7i, Bravo II, tout équipé, 350 heures, très propre, 41,500\$. Tél. 690-7332.

35 ANS d'expérience à votre service. Réparation de moteur hors-bord, pièces neuves, usagées, Johnson, Evinrude, Mercury, autres marques.

Chez Lépine/Marine. Tél. 549-4441.

A VENDRE OU A LOUER: Voilier Tanzer 7.5, bien équipé, en excellente condition. Tél. 690-2927, 545-7958.

ACHETERAIS, chaloupe aluminium 12 pieds, en bon état. Tél. 544-2680.

ATTENTION ATTENTION nous révisions, calibrons, vendons, achetons et échangeons les hélices de bateaux de toutes marques. Tél. 548-7971 Équipements Marins.

ATTENTION! Carver Montego 2567, 1990, 28 pieds hors-tout, équipement complet, état de neuf. Tél. 695-3232.

ATTENTION, pièces et accessoires de bateau à bas Prix. K.Y.P. Marine Enr. Tél. 544-7192 après 17h00.

BAJA sport, 14 1/2', hors-bord 50 forces, remorque. Tél. 545-5103(pagot) ou 542-8284 après 17h00.

BATEAU MARLIN 25', avec moteur Mercurius 5.7L, porte-patio, "fly bridge(2 conduites)", tout équipé, à voir, très propre, vendu prêt à mettre à l'eau. Tél. 345-2280.

BAYLINER 19', 1989, stéréo, C.B., sonar, toit, remorque, 13,800\$. Tél. 673-7826.

1992, BAYLINER 28 pieds moteur 5.7, avec ou sans remorque. Tél. 547-6443.

BAYLINER, 1986, 21', toit-campeur neuf, équipé, chambre, moteur marin Volvo, remorque, très propre, prix: 14,000\$/négociable. Tél. 547-2332 (Michel).

BENETEAU FIRST 30E, 1984, excellente condition, équipement complet, 52,000\$. Tél. 693-0382.

CADORETTE 13.5', avec conduite, moteur 25HP Mercury. Tél. 549-4441, 545-4712.

CADORETTE 17', moteur 65 forces hors bord(Johnson), avec remorque en parfaite condition, prix: 3,800\$. Tél. 542-6594.

CANOT et chaloupe en fibre de verre, 12, 14, 15, 16', bas prix. Tél. 543-6537.

CANOT fibre de verre 14' \$200. Tél. 693-0135.

CANOT pneumatique Zodiac S126 série 1, excellente condition. \$1,000. Tél. 693-1970.

CANOT Sportspall, 14', moteur Honda 2H.P., très peu servi. Tél. 679-3512.

CANOT, 15 pieds, bout carré \$300, aussi moteur Suzuki, 2 forces, \$500. Tél. 696-0287.

CANOTS, fibre de verre, toutes grandeurs, qualité supérieure, prix compétitifs; aussi remorque tandem pour bateau, capacité 7,500lb. Informations: 677-2602.

CHALOUPE d'aluminium, 15', modèle Jumbo, moteur Johnson 15H.P. avec remorque. Tél. 690-3035.

CHALOUPE 12' Princecraft, moteur 2 forces Johnson. \$875. Tél. 695-0399.

CHALOUPE 14', moteur Evinrude 70 HP 1978, remorque neuve. \$2,500. Tél. 690-2251.

CHALOUPE aluminium 12' état neuf, 600\$. Tél. 548-4206, 548-6278.

CHALOUPE aluminium 146", Princecraft 1993, état neuf. Prosérie 142SC, 25 forces, démarrage électrique, sonar, vivier, banc pivotant, remorque, etc. Valeur \$9,200, pour \$8,200 négociable. Tél. 544-4018, 544-8367.

CHALOUPE d'aluminium 12', avec remorque, moteur, comme neufs. Batterie marine, \$50. Tél. 547-7466.

CHALOUPE(S) en contre-plaqué, 16', fabriquée(s) sur commande, non-peinture(s) Tél. 545-9787.

DESIRE ACHETER, chaloupe 12 pieds aluminium ainsi qu'un moteur. Tél. 547-8454.

DORAL 18', 1979, parfaite condition, équipement complet, remorque, 305 OMC. Tél. 545-7947.

DORAL TARA CUDY, 24', moteur 350HP, pied mercurius 210Heures, équipement complet, remorque. Tél. 275-1674.

GLASPAR 1971, 17', 6 places, hors-bord, 100HP, évinrude avec remorque, A-1, 4,000\$. Tél. 544-2551.

GLASTRON V-164, original, impeccable, moteur mercurius, 140HP, toit, remorque. Tél. 544-8135.

KAWASAKI JET-SKI, 440, excellente condition, tél. 345-8888, 696-2788, Nicolas.

MARVAC, 1990, cuddy-cabine, 22.1/2', moteur Yamaha V-6, 4.3 litres, Yarns, toilette, glacière, toit-campeur, remorque, très propre, à voir, 23,500\$. Tél. 548-0991, 695-2623.

MOTEUR EVINRUDE 4, en bonne condition. Tél. 548-2740, soir.

MOTEUR EVINRUDE 4HP, 1979, très propre, 400\$. Tél. 672-2840.

MOTEUR Evinrude 9.9HP, 1991, état neuf, 1,425\$. Tél. 549-2284.

MOTEUR Evinrude 6.5, 1990 Comme neuf, prix: 750\$. Tél. 256-3524 Roland.

MOTO-MARINE YAMAHA Wave Runner VXR, 1992, 650CC, excellente condition, prix à discuter. Tél. 690-2237, après 18h00 seulement.

MOTO-MARINE Yamaha, 3 places, moteur 50HP, avec remorque, skis nautiques et vestes de sécurité. Tél. 690-0864, 696-3934(bureau).

PARTICULIER: chaloupes, canots, toutes couleurs et grandeurs, 10' à 18', prix manufacturiers. Tél. 695-6595, 547-1958.

PETERBOROUGH 15 1/2', Mercury, 70 H.P., Tél. 679-0416.

PLANCHE BAZAR

30 avril/1er mai: pavillon sportif UQUAC. Informations: Atelier EV (François Bégin) 696-0034.

PLANCHES A VOILE Hi-Per Tec, 8', prix: 1,100\$. Custom WRV, 84", prix: 950\$. Aussi, voiles de différentes grandeurs. Tél. 693-8754, 545-5999(pagot).

PRINCECRAFT Pro 169, moteur Mercury 50 HP, 1990, avec housse de transport. Tél. 542-3845.

QUAIS COMMERCIAL et résidentiel: bois-aluminium; aussi élévateurs motos-marines, accessoires marins. Vente, installation, estimation. Tél. 549-7895.

RECHERCHE moteur de chaloupe entre 8 et 10 forces. Tél. 672-4887, 672-4174.

PIECES D'AUTOS USAGÉES CHATEAUGUAY 92 ENR. Moteur, transmission, différentiel, cardan, crémailière, garantie 3 mois.

4383, rue Châteauguay 1-800-561-7398 Jonquière (Québec) 547-5495

1757, SAVANE SAINT-JEAN-EUDES JONQUIÈRE Tél.: 548-8192 548-2041

1987 PLYMOUTH VOYAGEUR, 6 cylindres, 7 passagers, automatique, très propre 4495 \$

1987 CHRYSLER LE BARON, 2.5 litres, automatique, 4 portes, très propre 4595 \$

1986 HONDA CIVIC GL, 4 portes, 4 cylindres, manuelle. 3595 \$

1987 NISSAN MICRA, 2 portes, 4 cylindres, manuelle. 2995 \$

1986 OLDSMOBILE CALAIS, 2 portes, 4 cylindres, automatique. 4495 \$

CAMIONS

1991 CHEVROLET SUPER CAB, 4x4, 305, automatique, air climatisé, balance de garantie 18 495 \$

1990 F-150 SUPER CAB, 4x4, 8 cylindres, automatique, air climatisé, tel quel 7495 \$

1990 FORD F 150 LARIAT 302, automatique, bas millage, balance de garantie. 10 995 \$

1988 FORD F-150, 6 cylindres, manuelle, en parfaite condition. 6995 \$

1988 DODGE DAKOTA, V6, automatique avec boîte de fibre. 6995 \$ 260102

RECHERCHE pédalo pouvant asseoir 4 personnes. Tél. 696-1941.

SEA-DOO neuf, Bombardier SPX-650, 1993, gagné au tirage des Grands Jardins, toile, remorque. Prix à discuter. Tél. 274-4104.

SEA-DOO Bombardier SP 1992, avec toile, une seule propriétaire, très propre, moins de 70 heures d'utilisation. Tél. 549-8343 (jour), 549-5729 (soir), Nancy.

SUNRAY 16', in-board, O.M.C., moteur 120HP, toile, 1978, intérieur refait à neuf, lapis, bancs, bas millage, très propre. 1 Propriétaire, 5,000\$ négociable? Ou à échanger, Polaris Wild Cat, ou V.T.T. même valeur. A voir. Tél. 673-4987, après 17h00 p.m. semaine. Belle occasion, faut voir!

SUNRAY PRELUDE 20', très propre, open-deck, 1988, toit neuf, avec remorque, 15,500\$. Tél. 542-6463, 547-8170.

TANZER 7.5, 1980, très propre. Tél. 674-9284 après 17h00.

TEMPEST 20.5', 1985, Cuddy, V8 in-board, tout équipé, très propre, remorque. Tél. 548-9016.

VOILIER TANZER 22', 1975, avec remorque. Tél. 251-2937.

VOILIER Ti-Cen, 27', 1984, en excellente condition, barre à roue, moteur diesel, enrouleur de voile, pilote automatique, chambre arrière, équipé pour croisière. Pour information: 548-1838, soir et fin de semaine.

33 Camions à vendre

ATTENTION ATTENTION Je suis acheteur de camions usagés de toutes marques de 1987 à 1993. Automobiles Ghislain Leroux Inc. 696-1774.

BOITE DE CAMION, 8X14, neuve, plate-forme avec ridelles. Tél. 674-2295.

BRONCO II, 1984, 4x4, bonne condition, \$2,000 négociable. Tél. 674-1139.

CAMION DIESEL 1988, 3/4 tonne, automatique, 124,000 kilomètres, excellente condition. Tél. 349-8166, 349-8158.

CHEROKEE Chief, 1986, 2.8 litres 4x4, 4 portes, 89,000 kilomètres. Tél. 544-1959.

CHEVROLET Panel 1978, 3/4 tonne, automatique, bonne condition. \$850 négociable. Tél. 678-2338.

DATSUN 1982, peinture neuve, automatique, boîte fibre de verre. Tél. 672-2052.

DODGE RAM, D-150, custom, 1984, 2,300\$ SUZUKI Samurai, 1985, 1,500\$. Tél. 549-6341.

SEARAY 240 WEEKENDER (1977), moteurs 170 H.P. (1990), 475 heures de marche, en excellente condition, VHF, CB, compas, sondeur digital, gyro compas, sondeur

PANEL DODGE RAM 150, 1981, transmission et moteur refaits. 1.550\$. Tél.: 542-1526.

PICK UP Chevrolet S10 King Cab 1986, 59.000 kilomètres, excellente condition. Très propre. Tél.: 549-7988.  
PICK UP F150 1985, manuelle, 110.000 kilomètres, prix à discuter. Tél.: 544-6069 après 16h00.

PICK UP Mazda 1990, B2200, Cab Plus, 5 vitesses, 65.000 kilomètres, balance de garantie. Super propre. 7.500\$. Tél.: 549-5836.

PICK-UP 1989, B2200, automatique, 32.000 kilomètres, boîte prestige King-Cab, impeccable. Prix: 8.500\$ ou plus. Tél.: 690-3044 (après 17h00) 699-3503 (travail).

PICK-UP DODGE, 1979, 3/4, 4 portes, prix à discuter. Tél.: 690-3480.

PICK-UP F-150 Ford, 4x4, 1984, Campeur Jamar 13'. Tél.: 690-3939.

PICK-UP F-150, 4x4, 1992, 32.000 kilomètres, balance de garantie, très propre. Tél.: 698-2054.

PICK-UP Ford F-150, 1985, manuelle, 100.000 kilomètres, excellente condition. Tél.: 543-3169, Steve.

PICK-UP GMC, 1992, SLX, 4x4, 42.500 kilomètres, tél. 548-2968.  
PICK-UP JEEP LAREDO, sport, 1980. Tél.: 545-5103 (page) ou 542-8284 après 17h00.

PICK-UP Mazda 1987, King Cab, 2.6 litres, 4 roues d'été avec mags, 4 roues d'hiver, prix à discuter. Tél.: 542-4521.

PICK-UP Nissan, king-cab, 1985, 5 vitesses, 2.5 diésel, condition A-1, \$2.700, à vendre ou échanger contre motoneige Polaris 1990-92. Tél.: 695-2947.

PICK-UP S-10 King Cab 1984, mécanique A-1. Tél.: 272-2292.

PNEUS de camion, Goodyear, avec jantes, G291-385-65R22-5, 18 plis, 20% d'usure seulement. Tél.: 346-5518, 349-8711.

RANGER 1990, cab régulier, 82.500 kilomètres, garantie prolongée novembre 1994, lame-charge, boîte fibre de verre, support chaloupe, 5.900\$. Tél.: 544-1789, 693-1461.

RECHERCHE Pick-up, Ranger, S-10, Mazda king-cab 4x4, 6 cylindres, automatique, récent, bas millage. Tél.: 549-4736.

SCOTT 1977, 10 roues, moteur 350. Communs avec sableuse et équipement à neige et boîte à gravier. Bonne condition. Souffleur Sicard 1966 Junior, 1400 heures, état de neuf. Tél.: (418)424-3965.

SERAIIS acheteur d'un Suzuki Samourai convertible, en bonne condition, de 1985-1989 environ. Tél.: 679-4693 après 17h00.

SUZUKI SAMOURAI, 4x4, 1985, 1300cc., 5 vitesses, pour les pièces ou bricoleurs, état de marche, prix 750\$. Tél.: 547-5141.

TRACKER 4x4, 1992, 5 vitesses, convertible noir, 2 set de roues, 16.000 kilomètres, 11.500\$ négociable. Tél.: 544-4730, 544-6998 après 17h30 (Michel).

**34 Machinerie**

3 CHARGEUSES: 1- Tanguay 14030, 1972; 1- Drott 45, 1979; 1- Drott 40, 1976, en parfaite condition, prix à discuter. Tél.: 676-2224.

A LIQUIDER, COMPRESSEUR électrique, 75h.p.; Chariot élévateur, capacité 18.000 lbs.; Loader arctiqué, 2 verges, avec fourche; Equipement complet pour Sandblast. Tél.: 549-1706, soir.

CHARIOT ELEVATEUR (lift), Caterpillar, 5.000 livres, pneumatique, cabine; aussi, petit loader arctiqué 4x4, 5/8 verges, diésel, idéal pépinière.

LIFT tout terrain, 5.000 livres, entièrement rénové. Tél.: 693-8282.

CHARRUE avec 3 versoirs, déclencheur, une roue de profondeur, tête latérale, très bon état. Tél.: 547-3755.

PETITE SCIERIE MOBILE pouvant scier petit et gros bois, moteur Volkswagen, excellent état. Tél.: (819) 523-9308, 819-523-7580.

PLANNEUR A BOIS, PSM, 20 pouces, \$3.000. Tél.: 542-8450, 672-2660.

PRESSE à balles rondes 1993, 4x4, John Deere, Tél.: 349-8675.

PRESSE RONDE, Hesston 5500, \$5.200; aussi pince pour transport balles rondes. Tél.: 673-7833.

PRESSE A BALLES rondes, John Deere 375, \$11.000. Tél.: 673-4890.

PRESSE A FOIN avec lance-balle, New Holland, excellente condition. Tél.: 673-3600.

TRACTEUR KOMATSU D-85E-12, 1978, treuil Hyster, patins 24", traction bonne à 80%, lame droite 11' avec tilt hydraulique, moteur Cummins refait à neuf, prêt à travailler. Tél.: 668-6338.

TRANSPORTEUR Timberjack 1973, excellente condition, possibilité de travail. 24.000\$. Tél.: 544-6928, 544-1254.

**35 Motos à vendre**

ACHETONS MOTOS, Entreprise Grand Prix, Saguenay Lac-St-Jean. Tél.: 668-3826, Mario, si absent laisser message.

ACHETONS MOTOS, toutes marques, payons comptant. Tél.: 549-8195.

CT70, HONDA MINI-TRAIL, 1978, parfaite condition, \$400; aussi Dune-buggy, Odyssey 250cc, 1983, parfaite condition, \$600. Tél.: 672-2847.

ELITE R 1989, \$350, YSR 1988, kit Daytona, \$1.050. Négociable. Tél.: 548-3484.

GSX-1100, 1988, bleu et blanc, 24.000 kilomètres, prix: \$5.000. Tél.: 690-7440.

HONDA CB900 Custom 1982, 13.000 kilomètres, état d'origine, 10 vitesses driving, suspension à air, pneus neufs Yokohama, pare-brise, \$1.800. Tél.: 349-3447 Rémi.

HONDA CBR 900R, 1993, 5.800 kilomètres, noire, garantie 1 an. Tél.: 662-6181, repas (Martin).

HONDA CR-80, 1986, mécanique A-1, A voir. Tél.: 547-9229.

HONDA CX-500, custom, 36.000 kilomètres, impeccable, 1.000\$. Tél.: 690-2437 après 17h30.

HONDA MAGNA V-65, 1985, 20.000 kilomètres, excellente condition, 3.400\$. Tél.: 690-2726, 696-8571 (page).

HONDA NIGHTHAWK, 450, 1984, 14.000 kilomètres; Honda CB 450, 1983. Tél.: 693-1393.

HONDA REBEL 250cc, 1985, 8.000 kilomètres, état de neuf. Tél.: 674-9175.

HONDA Shadow 500cc, 1983, 30.000 kilomètres, noire. Très belle moto. Acheteur sérieux seulement, 2.000\$. Tél.: 695-7284, 690-3623.

KAWASAKI, KLR-650, 1987, très propre, excellente condition, acheteur sérieux, 2.000\$. AUSSI achèterais mini-trail. Tél.: 672-2570.

MOTO de trail Suzuki 125cc 1983, très propre \$550 négociable. Tél.: 549-8687.

MOTO XT 350, 1986, pour les pièces. Tél.: 343-2924, Raymond.

EQUIPEMENT de moto-cross. Réparation de cab de motoneige. Tél.: 695-6016, 672-4350.

SCOOTER Honda Aero 50, 1987, 375\$. Honda Elite R, 1989, 550\$. Yamaha Jog 1989, 700\$. Tous en très bon état. Tél.: 545-4809.

SCOOTER Honda Elite 125cc, 1984, excellente condition. Tél.: 548-5463.

SUZUKI KATANA, GS-750, 1985, 22.000 kilomètres, très propre, condition A-1, prix à discuter. Tél.: 662-5613, 690-5542 (page).

SUZUKI PE-250, 1979, 2 temps, impeccable, 500\$. Tél.: 696-4845.

SUZUKI RM-80, 1990, très bon état, Tél.: 674-2310.

TRIAL Montesa 348cc, parfait ordre, \$600 négociable. Tél.: 549-8687.

YAMAHA DT 175, de trail, bon état, 325\$. Tél.: 544-4900.

YAMAHA ENDURO 1982, 175cc, prix à discuter, très propre. Tél.: 678-1026.

YAMAHA enduro-100, 1981, très bon état. Tél.: 672-2227.

YAMAHA Midnight spécial, 1100, 1980, 800\$. Tél.: 695-5918.

YAMAHA Seca 900cc 1983, 29.000 kilomètres, pneus neufs, A1. A voir pour la saison. Tél.: 690-0435.

YAMAHA XS Eleven spécial, 1100cc, 1980, propre, bonne condition, 1.200\$. Tél.: 696-1144.

**36 Motoneiges à vendre**

BOMBARDIER Formula Plus, 1992, Tél.: 544-4998 fin de semaine, 544-9394.

ENTREPOSAGE pour motoneiges, \$50 pour la saison. Tél.: 690-1012.

FORMULA MXZ 1993, état neuf, 4.300\$. Tél.: 544-2551.

POLARIS 440, Indy-trail de luxe, pousces chauffants, reculons, housse, casque, 4.500\$. Tél.: 549-6609.

POLARIS INDY SPORT, 1987, \$1.500 négociable. Tél.: 542-9643.

YAMAHA PHAZER, pour pièces seulement. Tél.: 698-1187.

**37 Pièces et accessoires**

4 PNEUS 4 saisons avec jantes P-185-R13, parfaite condition. Tél.: 690-1458.

4 PNEUS D'ETE, Bridgestone, 145-80-R13, état de neuf, \$75. Tél.: 695-3489, 547-5186.

4 PNEUS GOODYEAR avec jantes pour Pick-up F-150, 30"X9.5"X15", 300\$ Boîte de fibre de verre, haute Simda, avec support à canot, 75"X60", 350\$/négociable. Tél.: 544-4332, 544-7690.

4 PNEUS Radial, 185/70/13, 100\$/ensemble. Tél.: 542-4849.

4 PNEUS radials 4 saisons, Firestone, P175-70-R14, \$100. Tél.: 544-8646.

4 PNEUS, 4 saisons avec jantes pour Plymouth Horizon (P-165-80-R13), \$30/chaque. Tél.: 696-2965.

4 PNEUS, 4 saisons, Pirelli, P205/70R14, 250\$/ensemble, comme neufs. Egalement 4 pneus pour Honda Civic, 13". Tél.: 690-5025.

BOITE DE FIBRE DE VERRE, 6', pour camion, 500\$. Tél.: 543-4700.

BOITE FIBRE de verre Prestige Sport, blanche, comme neuve. Support bateau, valeur 1.200\$ laissé 700\$. Tél.: 548-7292.

BOITE fibre de verre haute, 6'. Ou échangerais contre boîte 7'. Tél.: 549-2894.

BOITE fibre de verre 90X60, très propre, 300\$. Tél.: 543-9093.

COFFRE A OUTILS, SNAP-ON, ACHETE 1993, ETAT NEUF. TEL.: 256-1270, 256-3609.

GARAGE THIBEAULT, 2135 Rousset, Chicoutimi-Nord. Pneus usagers et neufs, posés, balancés, 4.99\$/pneu. Silencieux garantis à vie. Ouvert le Samedi. Tél.: 543-9982.

MAGS, pneus, différents articles pour 4x4. Tél.: 690-1760 Jean, 18h00 à 21h00.

PIECES de Pontiac 6000, 1934, avec toit ouvrant et réservoir à essence. Tél.: 672-6308.

PIECES DE SUZUKI SJ-410, 1981 à 1984, moteur neuf, transmission, démarreur, etc. Tél.: 545-4969.

PIECES de Toyota Tercel 1983. Tél.: 544-8955.

PNEUS 4 SAISONS, sur jantes originales pour Honda Civic 1991. Tél.: 693-9483.

RECHERCHE Subaru usagée pour pièces de 1980 à 1986. Prix abordable. Tél.: 672-2478.

ROLL-BAR double, noir, pour petit camion. Tél.: 549-7895.

ROLL-BAR simple, noir, avec lumières pour petit Pick-up, 175\$ négociable. Tél.: 548-3796.

ROLL-BAR, (85\$) pour camionnette, calotte (35\$). Tél.: 695-5198.

SYSTEME PIONEER, pour auto, valeur \$1.200 laissé \$600; aussi brassière pour Mazda RX-7 1986-90, \$75. Tél.: 672-2184.

TOIT en toile pour Y-Jeep avec portes, bon état. Tél.: 547-5923.

**38 Remorques à vendre**

A LIQUIDER, REMORQUES neuves basculantes, toute grandeur, à partir de 275\$. Aussi, remorques neuves pour 4 roues, 325\$. Accepterais échange. Tél.: 549-6996.

AUBAINE! 4x8 neuves, idéal pour travaux résidentiels, V.T.T., motoneige, fabrication sur mesure. Tél.: 693-1442, 543-6674.

DEUX remorques, \$450/deux. Tél.: 673-7660.

REMORQUE 4x6, BOITE DE FIBRE DE VERRE, F-150. Tél.: 690-3967.

REMORQUE 4x8, \$225 négociable. Tél.: 548-2537.

REMORQUE doubles roues, 12' long, 70" large, roues Tandem. Tél.: 542-6369.

REMORQUE pour 6 motoneiges ou tout usage, 20' de long, 101" de large, 2 essieux avec 5 courroies, frein hydraulique, capacité 7.000 livres. Valeur 3.800\$. Prix à discuter. Tél.: 1-800-463-0614 et donner le 727-0699, 235-4733.

**39 Campeurs à vendre**

1980, ITASKA, classe-A, 28 pieds, très propre, équipement complet, génératrice. Tél.: 544-1419.

CAMPEUR pour camion 11.5', Golden Falcon, 2.300\$ négociable. Tél.: 690-2886.

1987, SOUTHWIND, classe A, 25 pieds, équipement complet, porte chauffeur. Propriété exceptionnelle 30.950\$ négociable. Tél.: 678-9578.

CAMPEUR Volkswagen 1989, 1 propriétaire, très propre, très équipé. Hiver floride. Tél.: 374-2201.

HOLIDAIRE classe C, 1989, 30.000 kilomètres, moteur 460 pouces cubes, 27', équipé au complet. Acheteur sérieux seulement. Tél.: 347-3527 jour, 347-5871 soir.

JAMARS 1977, état neuf, tout équipé, 1680lbs, 3.500\$. Pour camion 1/2 tonne ou 3/4 tonne. Tél.: 542-5316 après 17h00.

LEISURE-CRAFT, 1989, classe c, 28 pieds, Ford 460 injection, équipement complet, couche 6 personnes, impeccable, 30.000 milles (FAUT VOIR, si intéressé), \$35.600. Tél.: 674-9239.

TRAVELAIRE, 24 pieds, 1987, diésel, 6.9 Ford, 46.520 kilomètres, un seul propriétaire, 2 airs climatisés, auvent. Tél.: 748-6228 (Chibougameau).

**40 Motos 3 et 4 roues à vendre**

3 ROUES 250, SC, 1986, 1.300 \$ négociable. Tél.: 673-3592.

3 ROUES 350X, à clutch, 1986, excellente condition, 1.600\$. Tél.: 549-2310.

3 ROUES YAMAHA YTM200 1983, moteur refait, \$700 négociable. Tél.: 673-3696.

4 roues SUZUKI, 250cc, 1992, très propre, prix: 3.200\$. Tél.: 549-6453.

4 ROUES Yamaha, Blaster, 200cc, 1992, impeccable, 2.100\$. Tél.: 672-4387 Alex.

4 ROUES, Quadracer, 250cc, 1991, mécanique impeccable, \$2.950. Tél.: 662-1154.

AVONS 4 Roues, Kawasaki 300cc, 2X4, 1986, 2.100\$. Polaris 250cc, 2X4, 1986, 1.750\$. Tél.: 542-0333.

DUNEBUGGY, 1600cc, à vendre ou échanger contre 3 ou 4 roues de même valeur, 1.700\$. Tél.: 695-5300, Martin.

HONDA 3 roues, excellente condition, pneus de la compagnie. Tél.: 672-2235.

QUAD Sport 250, 1990, acheté en 1992, 2.700\$ négociable. Tél.: 542-6298.

RECHERCHE Argo, 6 ou 8 roues, modèle récent. Tél.: 544-6085.

**42 Tracteurs à vendre**

JOHN DEERE, 1230, souffleur et chargeur. Tél.: 543-5903.

TRACTEUR LAWN BOY avec sac, 12/38, 1.750\$. Tél.: 678-2676.

**50 Enseignement / cours**

L'ECOLE DE COUTURE Claude Lussier Enr. vous propose sa session intensive du printemps, du 9 mai au 8 juin, 3 leçons par semaine pendant 5 semaines. Tél.: 696-0481.

**51 Occasion d'affaires**

ACHETERAIS OU PRETERAIS, de \$50 à \$300 sur tout article de valeur (bagues, hors-bords, etc.). Tél.: 693-7193 (page), 418-542-7614.

ASSOCIE SERIEUX demandé, pour une petite entreprise rentable, temps plein ou partiel, nous avons l'exclusivité d'un procédé américain pour un territoire protégé. Tél.: (819)877-3751.

FONDS DE COMMERCE de sport. Occasion de créer votre emploi. Prix négociable. Cause retraite. Tél.: 543-7698, 696-3333.

GOVERNEMENT: prêts, subventions pour petites entreprises, nouvelles, existantes. Tél.: 1-514-728-0594.

PROBLEME FINANCIER d'entreprise ou personnel. Consultez-nous. Les Conseillers Bernander. Bureau Chicoutimi 1-800-463-2176 code 10308.

1994 DORAL



Disponible au meilleur prix chez  
**MARTIAL GAUTHIER LOISIRS**  
1015, boul. Ste-Genevieve 543-6537 259920

**Jonsered**



ÊTES-VOUS INTÉRESSÉ D'AUGMENTER VOS VENTES OU AVEZ-VOUS DÉJÀ PENSÉ AVOIR VOTRE PROPRE COMMERCE?

**Jonsered**

EST À LA RECHERCHE DE DÉPOSITAIRES AGRESSIFS POUR LA VENTE ET LE SERVICE DE LA GAMME COMPLÈTE DES PRODUITS JONSERED.

SI VOUS ÊTES INTÉRESSÉ, S'IL-VOUS-PLAÎT COMMUNIQUEZ PAR TÉLÉPHONE OU TÉLÉCOPIEUR AU  
**TÉL.: 1-800-363-3664 / FAX: 514-562-6067**  
LAISSEZ VOTRE NOM, ADRESSE ET NUMÉRO DE TÉLÉPHONE OU DE TÉLÉCOPIEUR.

**NOUS RÉPONDONS À CHAQUE DEMANDE.**

**Jonsered**

**OPPORTUNITÉ D'AFFAIRES**

**Épicerie • Quincaillerie**  
**Boucherie • Boulangerie**

Bon chiffre d'affaires, clientèle établie, 7 000 pi² de plancher, grand stationnement.

Financement possible, directement du propriétaire.

Pour rendez-vous:  
**549-6520**  
demandez JEAN-YVES GAGNON 259433

**Voulez-vous vendre votre voiture usagée avant d'acheter votre neuve?**

**Achetons!... Vendons!... Consignons!...**

**Voulez-vous: Vendre votre voiture usagée?**  
**Voulez-vous: Changer votre voiture usagée pour une autre voiture usagée?**  
**Voulez-vous: Placer votre voiture en consignation?**  
**Voulez-vous: Récupérer votre taxe?**

**DONC!... VENEZ NOUS RENCONTRER**  
N.B.: NOUS SOMMES DE VRAIS SPÉCIALISTES ET NOUS SOMMES RESPONSABLES DE CE QUE NOUS VENDONS!...

**ON VIT!... AVEC LE MONDE!**  
JEAN-MARC GAUDREAU, PROP.

1991 BUICK PARK AVENUE ULTRA 49 000 km, entièrement équipée, voiture de prestige, balance de garantie du fabricant jusqu'à 100 000 km. Même modèle en 1994 pour pratiquement la moitié	1991 PICK-UP NISSAN KINGCAB automatique, 55 000 km, original, balance de garantie du fabricant 5 ans ou 100 000 km	1990 SUZUKI SIDEKICK 4 X4 toit rigide, 5 vitesses, blanc, très propre A VOIR!	1987 PONTIAC GRAN AM SE 6 cylindres, automatique, 4 portes, blanc, équipement électrique complet. Cotation 6 200 \$ Spécial: 5 200 \$	1984 DODGE CARAVAN 4 cylindres VIENS FAIRE TON OFFRE!
1991 GMC TRACKER SLE toit de toile, automatique, 51 000 km, rouge, très bonne condition. Rég.: 10 995 \$ SPÉCIAL: 10 350 \$	1990 GMC TRACKER 4X4 automatique, blanc, toit rigide, bas millage, comme neuf A voir!	1988 OLDSMOBILE CUTLASS CIERRA 4 portes, 6 cylindres, automatique, bleue, 77 000 km A VOIR!	1985 OLDSMOBILE DELTA 88 2 portes, automatique, 93 000 km, un seul propriétaire, tout équipée A VOIR!	1987 NISSAN PICK-UP KINGCAB XE 4X4, 5 vitesses, peinture neuve

**Gaudreault Auto Enr.**  
990, boul. du Royaume Ouest  
Chicoutimi - G7H 5B1  
**545-3403**



LES ANNONCES CLASSÉES, le 1er mai 1994 — 7

### AVIS!

(Titrex, Amway, Sunrider, Lifestyle, Clubs Pinson et Stanley, Tupperware, Thermo-Santé, Avon, etc.).  
Plusieurs compagnies nous offrent des opportunités d'affaires, mais encore faut-il discerner la valeur de cette opportunité. Depuis les 10 dernières années, j'ai été distributeur dans plus de 7 compagnies de réseaux. Cela ne m'a rien rapporté! Malgré ces expériences, depuis près de 6 mois, je suis à nouveau distributeur. Enfin! Avec une compagnie axée sur le succès de ses distributeurs, de bons produits et un plan de marketing réaliste, j'ai compris que je n'étais pas le seul responsable de mes échecs passés. A mon troisième mois, je touchais un chèque de plus de \$2.000 en commissions et royautés, sans compter mes ventes au détail. Vous aimeriez savoir pourquoi? Téléphonez-moi au 693-1152.

CANADA et Québec: Subventions, prêts pour petites, moyennes entreprises, nouvelles ou existantes. Renseignements: Centre d'aide pour petites entreprises. (514)728-0594 Ext. 8.

ENTREPRISE en distribution à vendre, bon chiffre d'affaire, à Chicoutimi. Acheur sérieux seulement. Tél.: 693-0244 laissez message.

TEMPS PLEIN — Partiel. Compagnie établie depuis 19 ans, ouvre nouveaux postes de distribution dans votre secteur. Expérience non requise. Possibilité de revenu \$600, \$900 et plus semaine. Investissement 25 ans et plus pour rendez-vous. Tél.: (514)449-4011, 1-800-561-1518.

TEMPS PLEIN, TEMPS PARTIEL, nouveau au Saguenay. Colesco Couture, établie depuis 1970, recherche personnes pour présentation à domicile de fines lingerie et prêt à porter. Garantie 100% aucun investissement. Jusqu'à 30 % de commission. Contactez Louisa Dallaire 544-8955.

### 52 Offres de services

A BAS PRIX: rénovation avec SUBVENTION, prêt sans intérêt. Tél.: 548-5096.

A BAS/BAS. Le prix de l'appel (call) 14.95\$ Service d'appareils ménagers, Gauthier Service. Tél.: 696-1718.

ATTENTION pour réparation et entretien de moto, motoneige, VTT, moteur hors-bord ou tout autre moteur à 2 ou 4 temps de toutes marques. De qualité et prix incomparable. Tél.: 544-2988 Claude.

ATTENTION! Professionnels en rénovation de tous genres (toitures, patios, finitions extérieure et intérieure). Tél.: 545-2483, 693-9264.

CHANTEUSE offre ses services avec beaucoup d'expérience. Tél.: 693-8376.

CONDUCTEUR avec expérience pour mini-bus (24 passagers), âge 47 ans, jamais de suspension ou accident, C.V. sur demande. Tél.: 690-1533.

DAME sénéuse offre ses services pour faire des ménages hebdomadaires et grands ménages. Tél.: 673-6110.

DAME, offre services pour ménages/grands ménages pour particuliers et/ou bureaux. Tél.: 547-8035.

DEMENAGEMENT: offre camion 24 allée simple Chicoutimi/Montréal, disponible 30 juin, \$250. Tél.: 690-8974.

ENTRETIEN de maison, journée ou demi-journée. Tél.: 549-6252.

FAITES REPARER votre voiture par des PROFESSIONNELS et NE PAYEZ que \$25.00/heure seulement. Tél.: 696-1277.

FISSURES, votre solage de béton a cassé, l'eau s'infiltré, réparation intérieure et extérieure, ouvrage garanti. Tél.: 677-2329.

### GRAND MÉNAGE (1 jour)

peinture, intérieur, extérieur, tondre, EN-SACHER la pelouse. Résidentiel et commercial (entretien de bureau). Tél.: 690-3167-693-5588.

PLASTREUR, peintre expérimenté, offre ses services pour réparations et plafonds texturés (stucco). SATISFACTION GARANTIE. Tél.: 693-8158.

HOMME offre ses services pour rénovation, peinture d'intérieur et d'extérieur de maison, pose et sablage de plancher de bouleau. Tél.: 698-2144.

### IMPOT PLUS ENR.

Rapports d'impôts pour particuliers. Compétence et expérience à votre service. Informations: 548-4157.

### IMPOTS

Particuliers, retraités, \$15/les deux; représentants, très bon prix; cueillette à domicile. Tél.: 547-5529.

J'AIMERAIS avoir des copains pour mes enfants de 3 à 8 ans, 5 jours/semaine, possibilité des fins de semaines de temps en temps. Si intéresser appelez moi. Tél.: 690-3168 Manon.

J'OFFRE mes services pour dactylographe des travaux de tous genres. Tél.: 698-2813.

J'OFFRE MES SERVICES pour peinture et grand ménage résidentiel, travail garanti. Tél.: 548-6228.

J'OFFRE MES SERVICES pour opérateur de machinerie lourde forestière. Avec expérience en soudure et mécanique industrielle. Tél.: 698-0659.

MENUISERIE, EBENISTERIE, fabrication de meubles de tous genres, armoires de cuisine. Façade d'armoire refaite à neuf. Rénovation intérieure, extérieure, recouvrement de toiture. Tél.: 542-0162.

PLOMBERIE, menuiserie, plâtrage, peinture, couverture, 20 ans d'expérience, estimation gratuite. Tél.: 549-4748.

POUR NETTOYAGE pelouses, entretien résidentiel, commercial, secteur Chicoutimi, Jonquière, Bagotville, prix compétitifs. Tél.: 690-1584.

RECONDITIONNEMENT DE MINUTERIE: laveuse, sècheuse, poêle, 12 mois garantie. Appareil-O-Sag Inc., 1660, boulevard St-Paul, Chicoutimi. Tél.: 545-1459.

RENOVATION de tous genre et patio, construction de maison neuve. 15 ans d'expérience. Tél.: 693-8754, paget: 545-5999.

REPRÉSENTANT aux ventes dans le domaine de l'automobile, bonne expérience du public, C.V. sur demande. Tél.: 690-1533.

RIVIERE-DU-MOULIN: J'offre mes services pour garder des enfants à la semaine ou à la journée. Tél.: 549-1706.

SPÉCIALISTE en rénovation et en couverture, licencié, estimation gratuite. Qualifié pour subvention. R.P.S. CONSTRUCTION INC. Tél.: 547-8913, 547-6143.

TERRASSEMENT complet, gazon, pavé, mur, plantation. Financement possible à 4.8%. Pour estimation, 673-6282.

TERRASSEMENT complet, pavé uni, pelouse, plantation et taillage. Estimation gratuite. Tél.: 693-9372, 693-5540 (pagette).

### 53 Personnel demandé

SSSATTENTION: ETUDIANTS(ES) vend du chocolat et fais-toi beaucoup d'argent. Nouveaux produits disponibles. Promotion spéciale. Appelles vite, quantité limitée. Campagne de levée de fonds disponible. Livraison rapide. Tél.: 1-800-561-2395.

### \$400/\$800 PAR SEMAINE

TEMPS PLEIN, réseau de distribution international, pour gens dynamiques et autonomes ayant fourgonnette ou camionnette pour dépôts d'échantillons et livraisons. Formation gratuite, avancement promoteur. Tél.: 678-9066.

A LA RECHERCHE d'une personne pour garder enfants de 6 et 8 ans à mon domicile, secteur Rivière-du-Moulin. Tél.: 690-2270, 545-0195.

ACCES-TRAVAIL-FEMMES DU SAGUENAY. ORGANISME VOUE A LA REINTEGRATION DES FEMMES SUR LE MARCHÉ DU TRAVAIL EST PRESENTEMENT EN PERIODE DE RECRUTEMENT POUR SA FORMATION DU MOIS D'AOUT. SI VOUS ÊTES UNE FEMME: AGÉE DE 25 A 54 ANS; ÉPROUVANT DES DIFFICULTÉS A TROUVER UN EMPLOI PEU SCOLARISÉ (SECONDAIRE V ET MOINS); POSSÉDANT PEU D'EXPERIENCE SUR LE MARCHÉ DU TRAVAIL; AYANT UN REVENU FAMILIAL PEU ÉLEVÉ. ACCES-TRAVAIL-FEMMES PEUT VOUS AIDER. CERTAINES PLACES RÉSERVÉES AU PRESTATAIRES DE LA SECURITE DU REVENU. TEL.: 543-0834, N.B. FRAIS D'APPEL ACCEPTÉS.

AIDE-FAMILIALE avec expérience en puériculture, horaire variable, références obligatoires. Tél.: 696-2673.

ASSISTANTE-GERANTE, Boutique Laura, Place du Royaume. 2 ans d'expérience. Excellente dans la vente, dynamique. Communiquer au 693-4961.

CHOCOLATI CHOCOLATI Amassez \$75.00 en vendant 50 tablettes de chocolat. NOUVEAU bonis cadeaux pour avril. Tablettes à \$2.00 disponibles, meilleur profit. Informations: 549-3556, ext. 1-800-265-1296. Pour votre campagne de financement optez pour un produit de chez nous.

COMPAGNIE DU SAGUENAY, recherche personne ayant de l'expérience dans les domaines suivants: mécanique automobile, expérience obligatoire dans les systèmes d'air climatisé et de refroidissement. Cours d'électro-mécanique section I et II exigés. Salaire selon compétence. Faites parvenir votre C.V. à l'adresse suivante: C.P. 512, Jonquière, Qc, G7X 7W4 (N.B.: Indiquez le métier sur l'enveloppe).

### CONSEILLER(E)S EN JOUETS

JOCUS, entreprise québécoise, est à la recherche de conseiller(e)s en jouets dans différentes localités du Saguenay/Lac St-Jean. Revenus d'appoint, heures flexibles, selon vos disponibilités. Sans frais 1-800-361-3161, Francine Chartier.

GAGNEZ JUSQU'À \$346 en assemblant nos boules de Noël à domicile. Informations: envoyez une enveloppe pré-adressée et timbrée à: Les Fantaisies de Noël, 2212 Galdwin Cr., suite 100, ext. 2024, Ottawa, Ontario, K1B-5N1.

GERANT CHAUSSURE PEGABO, Place-du-Royaume. Envoyer CV Au: 905 rue Hodges, Ville St-Lauré, Québec. H4N 2B3, A/S: Martin Gagnon.

ON RECHERCHE gardienne au domicile de l'employeur pour 1 enfant de 2/12 ans(fille), à Laternière. Tél.: 678-1047.

### PETIT OUVRAGE

pour jeunes de 7 à 14 ans pour vendre différents items dans ton voisinage. Livraison à domicile. Très bonne commission et en plus une lampe de poche sport AM-FM si méritée. Tél.: 542-2552 Chicoutimi, Jonquière et ses environs. 544-6104 La-Baie et ses environs. 668-7858 Alma et ses environs. 276-5717 Dolbeau et ses environs. 275-2750 Roberval et ses environs. 347-4897 Ste-Monique et ses environs après 16h30.

COIFFEUR(EUSE) d'expérience demandé(e) avec ou sans clientèle. Tél.: 690-2683, 693-9142, Manon.

TRAVAIL permanent pour l'été. Nouvelle compagnie, plusieurs positions ouvertes. Pas d'expérience requise. De \$5 à 10\$/heure. Nous encourageons les étudiants à faire application. Ouverture dans Chicoutimi, Jonquière, La-Baie. Appelez pour temps plein, entre 12h00 et 16h00, et temps partiel entre 19h00 et 21h00. Tél.: 693-6028.

Une importante institution financière recherche, pour la région du Saguenay-Lac-St-Jean, des personnes capables d'assumer des postes de représentants. Vous désirez améliorer votre situation actuelle, vous avez de l'entregent, vous possédez un DEC ou l'équivalent, si vous possédez ces caractéristiques, vous êtes la personne que nous recherchons. Nous vous donnerons la formation nécessaire et nous vous fournirons la clientèle. Ce sera l'occasion pour vous de débiter une belle carrière et d'assurer votre avenir. Communiquez avec le Directeur: tél.: 549-4323. (Confidentialité assurée).

### 60 A donner

PETITE CHATTE noire, 2 ans, dégriffée, non-opérée, raison allergie. Tél.: 693-8816.

### 62 Ameublement

2 chaises berçantes, tables de salon, table ronde en pin, buffet, grand miroir, cadres, vaisselle, etc. Tél.: 549-3410.

3 APPAREILS ménagers blancs. Mobilier salon. Mobilier de bureau. 7 toiles vénitienes verticales. Mobilier de chambre complet (lit 82"). Tél.: 549-8833, 545-7919 Gaston.

A VENDRE laveuse, sècheuse, poêle. Bon état, propres. Tél.: 548-1567.

A VENDRE: bureaux 6 ou 8 tiroirs, prix de débarras. Tél.: 672-4427, 547-5286.

ANTIQUITE: petite table d'appoint en chêne naturelle, 21X32", 125\$. Tél.: 545-3326.

ANTIQUITES - ANTIQUITES

Il ne faut jamais acheter ou vendre des antiquités sans venir nous rencontrer, ouvert aujourd'hui: entrepôt rempli: marché d'antiquités, 5922 Boulevard Talbot, Laternière. Tél.: 678-2775.

ARMOIRES de cuisine en bois, aussi petit micro-ondes. Tél.: 547-1037 (après 16h00).

BIBLIOTHEQUE 3 sections, grise, meuble de machine à coudre, bureau pour étudiant, à prix de débarras. Tél.: 548-2927.

CONGELATEUR 10 pi.cu., parfaite condition, amande, 200\$. ELECTROMENAGERS, amande, parfait état, garantie prolongée. MÉNAGE COMPLET tout blanc, parfait état, à voir sans faute. Tél.: 549-6997, 543-6525.

CONGELATEUR blanc texturé, vertical, 16 pi.cu., 3 ans d'usage. Tél.: 690-1458.

Cuisinière, réfrigérateur, blanc, lave-vaisselle, 150\$ chaque. Tél.: 690-1349.

Cuisinière de 30", réfrigérateur 17 pi.cu., Kélynator, laveuse, sècheuse, Kenmore, blanc, 1 bain, 2 toilettes, 1 lavabo, 1 fenêtre 6X5. Tél.: 548-5085.

CUISINIÈRE électrique, four auto-nettoyant. Amande. Parfaite condition. Tél.: 549-1282.

CUISINIÈRE Inglis, amande, auto-nettoyant, porte noire, 250\$/négociable. Tél.: 543-8713.

CUISINIÈRE, réfrigérateur, blanc, excellente condition, tél.: 545-4820.

CUISINIÈRE, réfrigérateur, laveuse, sècheuse, meubles divers. Tél.: 690-7167.

DESIRE ACHETER une cuisinière blanche 24", 1 à 2 ans d'usage seulement. Tél.: 548-1501.

ENSEMBLE poêle et réfrigérateur(3 portes), lave-vaisselle, couleur beige, prix: 400\$. Tél.: 672-2568.

LAVEUSE, SECHEUSE, cuisinière 30" et 24", réfrigérateur, lave-vaisselle. Tél.: 672-2505, 543-4160.

LAVEUSE, SECHEUSE, four micro-ondes, propres et en bon état. Tél.: 544-5881.

LAVEUSE-SECHEUSE, G.E., blanches, très propre; aussi mobilier de salon; plafonnier de cuisine, humidificateur. Tél.: 548-3993.

LAVEUSES, SECHEUSES, cuisinières, réfrigérateurs, congélateurs. A partir de \$75. Tél.: 672-4014, paget: 696-8408.

LES ELECTRO-MENAGERS DU SAGUENAY ENR.: vente d'électro-ménagers reconditionnés, garantis un an, pièces et main-d'oeuvre, vente de pièces neuves et usagées, réparation à domicile, \$14.95 l'appel, réponse 7 jours sur 7. Tél.: 693-0586.

LIT D'EAU anti-vague, Queen, état neuf. Tél.: 693-7993.

MATELAS 60", état neuf. Tél.: 690-2271.

MATELAS, Rein-O-Pedic, usage 6 mois, queen size, 200\$. Tél.: 545-3205.

MOBILIER CANADIEN frêne: table, chaises, vaisselier, divan, lits, commodes, etc.: 16 meubleaux, 650\$. Tél.: 545-0981, après 17h00.

MOBILIER chambre à coucher, style espagnol; chaise berçante, bicyclettes usagées. Tél.: 690-0883.

MOBILIER chambre, ébénisterie, évalué 6,250\$, moitié prix. Acheur sérieux. Tél.: 693-1626.

MOBILIER CUISINE 100 ans, vaisselier. Tél.: 548-2406.

MOBILIER de cuisine usagé avec 6 chaises en cèdre, pour chalet. 250\$. Tél.: 675-2284.

MOBILIER de salon style Canadien, 400\$. Tél.: 549-0424, 549-9260.

MOBILIER de salon, bibliothèque, mobilier cuisine, poêle, réfrigérateur, lave-vaisselle, divan-lit, bicyclette stationnaire, stéréo, télévision. Tél.: 545-3595.

MOBILIER salle à manger, style canadien, 1 table, 4 chaises, 1 chaise capitaine, 1 vaisselier, 600\$. MOBILIER cuisine pour chalet ou étudiant 100\$. MEUBLE pour micro-onde, bois, 75\$. Le tout négociable. Tél.: 542-5769.

MOBILIER salon modulaire, couleur rose, très propre, 350\$. Table cuisine ronde, vitre teintée, comprenant 4 chaises. 250\$. Tél.: 545-1989 laissez message.

POELE, réfrigérateur, laveuse-sècheuse, lit queen, futon queen, table, 4 chaises, commode, store vertical pour porte-patio. Tél.: 543-8076.

REFRIGERATEUR idéal pour chalet. Tél.: 543-0196.

REFRIGERATEUR et cuisinière Général Electric, amande, 500\$/deux. Tél.: 698-1549.

SECHEUSES blanches, 50\$/chaque. Laveuse sècheuse Kenmore blanches, \$350. Parfaite condition. Tél.: 548-2191.

Set cuisine 100\$. poêle et réfrigérateur, jaune 250\$, divan 2 ans d'usage 250\$, discutable. Tél.: 547-2258 ou 547-3635.

TELEVISEUR Quasar 1985, meuble-roulottes couleur. 26". Tél.: 672-2242.

VAISSELIER, 3 portes, orme massif, ainsi que poteries. Tél.: 543-5145.

VENTE RÉPARATION: Appareil-O-Sag Inc., 1660, boulevard St-Paul, Chicoutimi. Réfrigérateur, poêle, laveuse sècheuse, pièces neuves et usagées. Service à domicile, \$14.95 l'appel. Tél.: 545-1459.

### Meubles usagés Châteauguay

Nous payons les meilleurs prix en ville, Marché aux puces, 2<sup>e</sup> étage. Achats, ventes pièces avec garantie 2091, rue Hénon, Jonquière • (extrémité de la rue Châteauguay) 547-4344

### 63 Animaux

\$\$\$ AUTRUCHES à vendre pour le profit et le plaisir, faites partie des pionniers au Québec pour cet élevage qui fait fureur partout dans le monde. 1-822-3352 \$\$\$

A DONNER CHIENNE Boxer pure race, vaccinée, dressée, vermifugée, 1 an. Cherche famille accueillante. Tél.: 673-7118.

A LA CHATTERIE CAYOU, chats Persan, Persan Chinchilla et Himalayan. Beau choix de couleur, lignée de champion. Prix raisonnable. Tél.: 545-0645.

A VENDRE CHATONS persans et siamois. Service d'accouplement. Tél.: 690-0772.

A VENDRE, chatons de race exotique: Persan Chinchilla, Himalayan. Lignée de champions. Disponible à Elevage Régence. Tél.: 549-4708.

ACHAT, VENTE de chevaux de toute race, équipement neuf ou usagé. Aussi achat de chevaux blessés ou malades. Tél.: 344-4940, 344-4788.

BERGER Anglais femelle, 1 an. Tél.: 549-0492.

CANICHE miniatures, aussi Toy, vaccinés, vermifugés, enregistrés, \$25 et plus. Tél.: 373-2471.

CHEVAL canadien, "Brutus", il se monte, il s'attelle, il est agréable et élégant. Tél.: 673-3600.

CHEVAL Q.H. enregistré, 7 ans, 15 mains, plaisance ou rearing. Tél.: 673-3854, 547-0141.

CHIOTS caniches, vermifugés, vaccinés. Tél.: 542-3441.

CHIOTS LABRADOR croisés, \$75/chaque. Tél.: 542-8450, 672-2860.

CHIOTS Labrador noirs, enregistrés, vaccinés, vermifugés. Tél.: 344-4819.

CHIOTS Mini-Cooley pure race, vaccinés, vermifugés, \$250.

CHIOTS Labrador croisés Show Show, \$10. Tél.: 672-4863.

CHIOTS Rottweiler, 250\$, 6 semaines, queues coupées, argots coupés. Tél.: 673-3526.

CHIOTS Rottweiler, 250\$/chacun, 7 semaines, aussi mâle Rottweiler 1/2 an enregistré, \$500. Tél.: 547-3507.

CHIOTS Schnauzer nains, pure race, nés le 30 mars. Tél.: 547-5895.

### La fournaise révolutionnaire au bois

Fournaise à bois bi-énergie

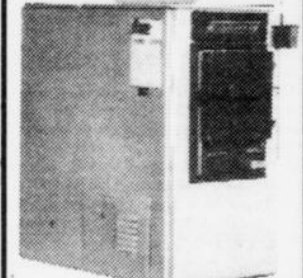

Poêle à combustion contrôlée de tous genres disponible. Spécial

Centre de service Propane Gravel 690, rue Simard Saint-Ambroise 672-4290

### À VENDRE



1984, Winnebago Chiefstain, 28 pieds, 46 000 milles, moteur 454, 2 airs climatisés, chambre fermée, salle de bains complète, pneus neufs, auvent, génératrice, très bon état. Directement du propriétaire. Sauvez de la taxe. Télés jour: 274-3372 - soir: 679-9867 ou 679-3459

### C-net inc.

Spécialités  
• Lavage: Tapis, Meuble, Auto, Matelas, Roulotte  
• Grand-ménage • lavage extérieur  
• Dégât d'eau et feu  
Estimation gratuite

Sylvain Laprise prop. Bur.: (418) 256-3637

### AQUEDUC ET ÉGOUT

ROSARE BOUCHARDE LOCATION MACHINERIE EXCAVATION

- Camionnage
- Terrassement
- Démolition
- Terre et gravier
- Installation de fosses septiques

ESTIMATION GRATUITE: 543-9384  
Location Bélier mécanique - pelle - Backoe (pépine)

CHIOTS SPRINGER anglais, mâles, enregistrés, garantis. Parents sur place. Tél.: 549-5763.

COCKER AMERICAIN, blond, 11 mois, propre, 20\$, très doux. Spécial. Tél.: 696-0561.

COURS DE DRESSAGE, privés, obéissance, garde, protection et chasse, donnés par maîtres chiens de plus de 20 ans d'expérience. Inscriptions: 543-3204.

ELEVAGE EPIFANY: Epagneul Breton, enregistré, vacciné, tatoué, pedigree et golden. Tél.: 678-1481.

GOLDEN RETRIEVER, enregistrés, tatoués, disponibles en mai, parents sur place, 350\$. Tél.: 672-4311.

LABRADOR BLOND, 9 mois, femelle, opérée, propre, dressée, accessoires, \$275; aussi cage métal 20X36X29, \$75. Tél.: 544-5256.

LHASSA APSO mâle, pure race, 6 semaines, 20\$, vacciné, vermifugé. Tél.: 542-7354.

MAGNIFIQUE Golden Retriever, mâle, 4 mois. AUBAINE \$250. Tél.: 695-6646.

PERDU CHAT NOIR anglais âgé de 9 mois avec une ligne de gris sous le ventre. Dans le secteur rue Adam, Brûlé et Pierre de la Verendrye Chicoutimi-Nord. Récupération promise. Tél.: 545-9806.

RECHERCHONS distributeurs pour nourriture haute gamme Région Sag-Lac-St-Jean. Tél.: 672-4183 St-Ambroise, 690-0032 Chicoutimi, 548-9731 Jonquière, 679-8230 Lac-St-Jean.

REMORQUE double pour chevaux, \$1,800. Selle de parade noire, \$450. Tél.: 275-3514.

ROTWELLER mâle, enregistré, pour production. Tél.: 549-9902.

SELLE Western, bonne condition. Tél.: 542-3018.

SIAMOIS enregistrés, blue point et lilas point, prix 200\$ à 350\$. Tél.: 547-4897 (heures d'affaires).

### CAMP DE VACANCES ÉQUESTRE (5 Jours) ÉCOLE LA CLEF DES CHAMPS (Saint-Mazaire)

Ghislain Rotté, instructeur reconnu (selle anglaise) Int.: 662-4061

# LUND

## Soyez prêt pour la pêche

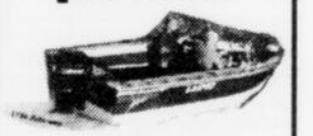

Nouveau concessionnaire

### VOYEZ LA GAMME 1994

## Rebel Fisherman Tyee, etc...

### QUALITÉ FINITION PERFORMANCE SOLIDITÉ

Découvrez la différence chez

"votre spécialiste 4 saisons"

### Sport Bellevue

1395, boul. Sacré-Coeur, Saint-Félicien 679-1005

**SUPER CHIENS LABRADOR**, noirs, nés 7 février, pure race, vaccinés, tatoués, enregistrés, rabais de 20% sur régulier 350\$. Tél. 679-0479.

**64 Bois de chauffage**

BOIS entreposé au sec: tremble 35\$/corde non livré. Tél. 544-4246.

BOULEAU COUPE hiver dernier, 16", fendu 40\$, rond 35\$: livré. Tél. 542-1157. Bouleau, merisier, fendu livré \$40/corde, rond livré \$35/corde. Possibilité de le scier vous-même sur place \$24/corde. Tél. 673-7696.

**66 Coin du bébé**

COUCHETTE, blanche, matelas inclus, très propre, 1 an d'usage. Tél. 545-2204. Divers articles pour bébé, à prix de débarras. Tél. 548-2927. MEUBLES et accessoires de bébé. Tél. 545-8502.

TABLE à langer. Sièges d'auto. Parc Lit transportable. Couvertures et draps contours Etc. Tél. 547-5113.

**67 Demandé**

DÉSIRE ACHETER Toyota Camry, années 1987 à 1991 pour les pièces. Recherche Coccinelle Volkswagen converti ou traditionnelle. Tél. 343-2855.

DEMANDE matériel électrique de toutes sortes: industriel et commercial. MEC 543-4133.

**68 Divers**

2 BOITES A SABLE, métal, pour camions 1 tonne, sans pompeur Lot de pavé briques, pneus 14", cuisinière (surplus de chantier). Dodge 4x4 avec grappe à neige 8". Tél. 698-1229.

4 PNEUS P20575R14, 4 saisons, 50\$/4, 3 autres pneus P21575R15, état neuf, 50\$/3. Bicyclette de montagne cadre 21", 18 vitesses, valeur 285\$ laissé 185\$, très peu servi. Moto Big Wheel 1987, 350CC, démarreur électrique, pneus neufs, mécanique A-1, 850\$ négociable. Tél. 542-3610.

5 CHAISES de cuisine en cuir blanc avec accoudoirs, comme neuf. Valeur 180\$/chaise à 1/2 prix. Lit gigogne 39", valeur 250\$ laissé 1/2 prix. Tél. 690-0174.

60 PORTES d'acier à 59.95\$ 300 portes de chambre, portes de garage, 90 sacs de laine minérale, 8 cheminées, 2100, 110 châssis neufs, clapboard de vinyl, 25 fosses septiques, tôles de couleur 50\$. Chalet chasse et pêche, lac Commissaires Noel Bouchard, 346-5644.

8 Fenêtres Thermos, manivelle, porte-patio. Tél. 543-0866.

8 PORTES persiennes naturelles, 18x78", état neuf. Plaque Jen-Air en céramique blanche, neuve. Tél. 544-1645.

A VENDRE: Barils de plastique 45 gallons. Poteaux de corde à linge, prix à partir de 1,45\$ le pied. Fer neuf et usagé de toute longueur à meilleur prix. Tél. 695-9745 de 8h00 à 17h00.

A VOIR! UNIVERS DE LA COULEUR: 296 AVENUE STE-ANNE, CHICOUTIMI. VENTE ET REPARATION DE TOILES VERTICALES ET HORIZONTALES. MANUFACTURIER FERNAND TREMBLAY, TEL. FAX 543-0432.

ACHETERAIT garage de toile, remorque, souffleur usage. Tél. 698-2581.

ALARME: vente et installation, service, Yves Turcotte, 14 ans d'expérience. ALARME ET SECURITE TECHNOPRO, 690-5000.

ANTIQUITES - ANTIQUITES

Il ne faut jamais acheter ou vendre des antiquités sans venir nous rencontrer, ouvert aujourd'hui: entrepôt rempli; marché d'antiquités, 5922 Boulevard Talbot, La-Termière. Tél. 678-2775.

ANTIQUITES: chiffonnier miroir bisauté, chaises droites et bergantes, armoire en cèdre, aussi bicyclette BMX 20". Tél. 693-0862.

APPRENEZ facilement, le Rock "N" Roll et la Valse Viennoise sur cassette vidéo. Super Spécial 6\$/cassette + 4\$ frais de poste. Essai de 6 jours. Gérard Contant 2021, Aylwin Montréal H1W 3C4. Tél. (514)523-1010, (514)526-7205.

ARGENT: achat ou prêt sur marchandise électronique de valeur. Tél. 543-3927(7738).

BANC de scie DELTA RT31, pour couper mélamine, moteur 5 HP. Dé-pousseur, moteur 2HP. Planeur 15", moteur 2HP. Tél. 542-8207, 695-7027 jour.

BICYCLETTE 16" pour fille 40\$. 2 lits tubulaires 50\$/chacun. Poêle propane pour camping 50\$. Tél. 548-3668.

BICYCLETTE neuve 20" laissée moitié prix 50\$. MOBILIER salon style antique, 5 morceaux, valeur 1.000\$ laissé 300\$ vente rapide. REMORQUE 4X8, roues 14", 350\$. Voiture PONEY 1985, propre, bonne mécanique, 600\$. Tél. 548-3574 Sylvie.

CABANE à pêche, 8x8, équipée, \$200 négociable. Tél. 677-3175, 698-4158.

CARPETTE 8x12, un an d'usage. Tél. 549-8130.

CARRIOLE pour un 4 roues. AUSSI, souffleur à gaz qui sert à ramasser les feuilles. Tél. 548-2968.

CENTRE BONNE TERRE. Terre végétale tamisée disponible. 1635, Boul. St-Jean Baptiste Chicoutimi. Tél. 696-4194.

CLIMATISEUR de fenêtre électrohome, 10.000 BTU, 6 mois d'usage, 700\$. Tél. 696-1945.

CLOUSESES, crampeuses pour construction résidentielle. Tél. 349-3353.

COMPRESSEUR à air 5HP., industrielle. Tél. 549-5182 Léon.

CONDO 3 1/2. Ménage complet. Roulotte 20.5' tandem. Tél. 549-9380 (pouleur).

Congélateur 7 pi. cu., lit de bébé, et équipement de conciergerie. Tél. 542-1789.

CONGELATEUR 16picu, 250\$. Table avec 4 chaises: 100\$. Sofa 50\$/chacun. Shampooeuse Electrolux 75\$. Moulin-à-coudre 95\$. Divers articles 10\$ à 25\$. Cause décès. Tél. 548-3009, 9h00 à 17h00.

CONSTRUCTION: remise, garage, patio, prix économique. Tél. 696-1685.

CUISINIÈRE au gaz propane, 325\$. Poêle-à-bois antique, 375\$. Réfrigérateur sans grille, blanc, 150\$. Tél. 690-7095.

CUISINIÈRE, réfrigérateur, laveuse, sècheuse, lave-vaisselle Le tout, 250\$. Tél. 545-2355.

DORMANTS de chemin de fer usagés, 5.00\$/chacun. Tél. 549-3121 code 116.

ELECTROLUX servi quelques fois, électronique, ultra propre. Tél. 549-6897.

ELEVATEUR POUR garage (lift), 4 poteaux avec ciseaux, 5.900\$. POMPE-A-L'HUILE pour changement d'huile avec cadran, tuyau, etc, 450\$. Tél. 547-4417, 545-5109.

ENTREPOSAGE de tout genre, au mois ou à l'année. 1157 Boulevard St-Paul, Chicoutimi. Tél. 549-6276.

EQUIPEMENT COMPLET de golf, Spalding, Epic-2000 (homme droitier); aussi poussette plante et table à langer pour bébé. Tél. 544-4982.

FENETRES (2), bois, à manivelle, 8'X6' (\$250) et 6'X6' (\$150), bonne condition. Tél. 542-5982, après 17h00.

FOUR-A-CERAMIQUE, grandeur moyenne 50 cuissons, 500\$ non négociable. Tél. 544-1307, après 17h00.

FOURNAISE neuve à l'huile à chauffage. Installation. Plan location/achat. Tél. 549-8454, lundi au vendredi.

GARAGE TOILE 11x20', 300\$. Tél. 544-9479.

GENERATRICE HONDA, EM2500, 1993, neuve (dans la boîte), \$1.250, garantie 1 an. Tél. 695-1444.

IDEAL POUR chalet, porte-fenêtres, evier, toilette chimique. Tél. 275-0000.

MACHINE à coudre et surjeteuse; accepterais échange. Tél. 544-7858.

MACHINE A SOUDER au gaz, personne sérieuse seulement. Tél. 542-0718 après 17h00.

MATERIAUX de récupération, coeurs de porte, trust 2'X30', fenêtres, portes-patio, portes d'acier(\$20/chacune), 3.000 morceaux de 4'X4' (\$2./chacun), armoires de cuisine, clapboard de masonite Centre Récupmat Enr. Tél. 696-2036, ouvert du mercredi au samedi.

MODULES de maisons mobiles, 12'X60, idéal pour chalet, \$3.000/chaque. Tél. 547-8060.

MOTEUR hors-bord 7 HP Chrysler, bonne condition \$250. Arc de chasse Pro-Line Typhon XT, gaucher, équipement complet, \$250. Aspirateur Electrolux \$60. Laveuse automatique, \$75. Tél. 690-8974.

MOTOCYCLETTES Suzuki 400 et 250CC, les 2 pour 550\$. Commodore 64, système au complet et plus, 600\$. Arbalète et accessoires, 275\$. Tél. 677-3042.

MOULES à céramique, à prix de débarras. Tél. 548-4803.

NOS SPECIAUX DE RETOUR! Peinture latex 12.95\$/13.95\$ 3.78L. 39.95\$/48.95\$ 18.9L. Cheminée 2100, chauffe-eau 40-60 gallons, revêtement vinyle, soffite d'aluminium. Quincaillerie du Moulin 1387, Boul. Saguenay Est Chicoutimi. Tél. 545-9119.

ORGANISONS soirées d'amateurs, arrangement intégral à la musique du disque, Octave Musique, 679-0630.

PATINS ROLLER, peinture 7 et accessoires. Jeep téléguidé. Tél. 549-1850.

PIQUETS CEDRES 8' longueur. Balançoires cèdres et pin, 4 places sur roulement-à-billes. Fabrication locale. Tél. 547-2738.

PISCINE 24', tout équipé, avec rouleau et toile solaire, 9 ans. Tél. 674-9152.

PISCINE hors-terre usagée, 27', 500\$. Tél. 544-8734.

PISCINE HORS-TERRE, 18', 4 ans d'usage. Tél. 695-5675.

PISCINE hors-terre, 24', 2 étés d'usage, pour vente rapide, 2.000\$ négociable. Tél. 548-0927.

PISCINE HORS-TERRE, 21 pieds, en bonne condition. Tél. 693-0927.

PISCINE HORS-TERRE, 21 pieds; aussi 4 pneus 185-70-R14; mobilier de cuisine avec berceuse; équipement ski alpin complet (dames 6); lave-vaisselle Frigidaire Ultra-Quiet. Tél. 549-2926, laisser message.

POELES LESAGE INC. 500 combustions lentes, directement du manufacturier. 12 modèles à partir de \$395. Cheminée 2100 degrés (36x7) \$73. Livraison et brochure gratuite. Faut voir! Tél. (514)246-2851.

POMPE A EAU avec moteur à gaz Chevrolet, succion de 5' sortie 4", 1.200 pieds de ose diamètre 2.5" et différents jets. Tél. 748-4593.

PORTE-PATIO 5', \$275. Châssis Thermos à manivelle, 5x3', \$100. Congélateur Roy 18 pieds cubes \$65. Tél. 678-1554.

PUITS GELINITE et forage de puits artésiens, installation de pompes submersibles. Tél. 668-5177.

EQUIPEMENT de plongée sous-marine, poussette, siège d'auto bébé. Tél. 693-4748.

RÉSERVOIR à l'huile 200 gallons. 2 barils de 45 gallons. Fournaise à bois. Tél. 674-2232.

RADIO-AMATEUR (C.B.), Unidern PC122USIB, avec antenne, état de neuf, \$225. Tél. 690-0036.

REMISE 12x12, clapboard, porte double. Valeur \$2.400 pour \$650. Tél. 548-0162.

REMORQUE 4X7, \$450; aussi pompe turbine McDougall à jet, \$250; poêle combustion lente pour piscine, \$250. Tél. 547-3537.

ROTOCULTEUR 5HP, très bonne condition, 250\$. Tél. 690-0975.

Tondeuse à pelouse, compacteur, machine à tourbe, pneus de tout terrain, pompe à eau, moteurs à essence de toute force et marque. Cylindre pour fendeur à bois. Coupe-herbe au gaz. Compresseur à air. Camion Ford F-150. Tracteur maison. Tél. 673-4124.

ROULOTTE SANITAIRE 60X12, prix à discuter. Tél. 695-9745 de 8h00 à 17h00.

SCIAGE de bois à domicile, 30% plus de bois, plané à 75%, 23' de long, 36" diamètre. Tél. 549-6944, 693-5268.

SCIE MECANIQUE, Huskvrma-266, prix à discuter. Tél. 349-3597 après 17h00 SUBVENTION.

Rénovation générale, toiture, revêtement, portes et fenêtres.

MICHEL GODIN Entrepreneur, 693-8416.

TABLE DE BILLARD Boston, 8X4, 50\$. AQUARIUM 10 gallons, équipée, 70\$. Tél. 542-5684.

TABLES de billard, de taverne, 6'X3', équipement complet. Tél. 548-4410.

TABLES de billard, achat, vente. Tél. 690-0580, 418-679-1484, 679-3505.

ACHAT ET VENTE de matériels de TABLETTES industrielles, charriot élévateur M.E.C., tél. 543-4133. URGENT À VENDRE: 6 vénitiennes blanches verticales, 6 mois d'usage, valeur 1.500\$, laissées 350\$. Tél. 695-1904.

**RESTAURATION DE BÉTON** **M.D.J. INC.**  
Depuis 1980 **SPÉCIALITÉS:**

- Réparation de crépi, garantie 3 ans
- Réparation de fissures de béton
- Réparation. Finition Adex
- Drainage résidentiel
- Fondation - Couverture

**FINI VOS PROBLÈMES D'INFILTRATION D'EAU PAR LES TOITS ET LA FONDATION**

**Michel Drouin**  
Consellier technique  
285, Fortin, Saint-Bruno  
**343-2711**  
Cell.: 690-7333

**AU MARCHÉ AUX PUCES DU GÉANTREPÔT**  
**HEURES D'OUVERTURE**  
**LUNDI AU MERCREDI: 8 h à 17 h 30**  
**JEUDI - VENDREDI: 8 h à 21 h**  
**SAMEDI: 8 h à 17 h - DIMANCHE: 10 h à 17 h**

**PLUS DE 20 000 À 30 000 NOUVEAUX ITEMS VIENNENT D'ARRIVER**



**UN LOT DE 200 DOUILLETES DE COULEURS PRINTANIÈRES VIENNENT D'ARRIVER**

PRIX À PARTIR DE: **14.99\$**



**Sacs à dos**  
**Spécial 2\$**

**MATELAS EN FOAM**  
4" et 6" d'épais dans les grandeurs 39" à 54"



**Pots de rangement en verre** **1\$ AU CHOIX**

**DRAPS CONFORT**

Bassinette	<b>14.99\$</b>
Demi-lit 39 po	<b>23.99\$</b>
Lit double 54 po	<b>26.99\$</b>
Lit Queen 60 po	<b>30.99\$</b>
Lit King 78 po	<b>37.99\$</b>

**Attention! Attention!**

Verres en foam 7 oz. et 9 oz. pqt. de 25	Plats en foam pqt. de 25	Pailles bte de 400, 99¢ Pailles à cocktail bte 1000
--	--------------------------	---

**59¢ 99¢ 99¢**

**PLATS EN PYREX**

**Spécial 4\$**

**ATTENTION!!!**

Nous venons d'acheter pour vous **400 COUSSINS 30" x 30" À PRIX RIDICULE: 7.99\$**

**«À NE PAS OUBLIER» POUR VOUS DONNER UN MEILLEUR SERVICE, NOUS AVONS UNE BOUTIQUE D'OUVERTE 7 JOURS SUR 7 AU FAUBOURG SAGAMIE (Voisin de Géant motorisé)**

**VENEZ VOIR NOTRE CHOIX DE CADRES LAMINÉS QUI VIENNENT D'ENTRER SUPER BAS PRIX**

**À PARTIR DE 2.99\$**

**LOT DE TOILES EN METAL RÉDUIT DE 50%**

**Pare-insectes adapté** Dodge Plymouth Ram charger Bronco II long 56" et 57"

**Batterie émaillée, 7 pièces**

Faitout 24 cm avec couvercle (5,51), poêle 24 cm, casseroles 16 cm et 18 cm avec couvercle. Choix de noir rayé blanc ou fleuri blanc. **à partir de 19.99\$ l'ens.**

**Spécial 29.99\$**

**MARCHÉ AUX PUCES DU GÉANTREPÔT!**  
**PHILIPPE BOUCHARD & FILS**  
165, Route 172 SAINT-AMBROISE «MILLE EXCUSES» AUCUNE LIVRAISON SUR LES ARTICLES DU MARCHÉ AUX PUCES

**JONQUIÈRE CHICOUTIMI ET LES ENVIRONS 672-4744 LA BAIE ET LAC-SAINT-JEAN 1-800-463-9612**

TRAIN ELECTRIQUE grandeur H.O., valeur 3,500\$ laissé à 2,000\$/négociable, bâtiments inclus, demander Clau- de 690-5298.

VESTES de cuir de marque Honda, taille 42 homme, 12 ans femme, 125\$/chaque. SIDE CAR parfaite condition, toit de toile 750\$. Tél.: 674-2459.

VIEILLE ARMOIRE de cuisine en chêne avec îlot, évier, hotte, prix à discuter. Tél.: 672-2969 après 17h00.

VITRES THERMOS teintées, différentes grandeurs; aussi petit congélateur. Tél.: 543-1418.

### 69 Equipement de bureau

ACHETERAIS ancienne machine Remington ou Underwood, qui ne sert qu'à additionner et soustraire. Tél.: 543-3257.

SUPER BUREAU de travail, en métal, beige, qualité commerciale, valeur 700\$ laissé à 275\$ ferme. Tél.: 542-1225.

### 70 Equipement de commerce et restaurant

AMEUBLEMENT et équipement de bar pour 110 personnes. Tél.: 674-9402.

COMPTOIRS en mélamine pour commerces, à avec évier, prix de débarras. Tél.: 698-0010.

CONGÉLATEUR 288 et 630 pieds cubes. Compresseur 2H.P. Equipement de restaurant. 4 Poutrelles 40'X2'. Montecharge 10'. Portes Ambassador. Tél.: 548-0977.

EQUIPEMENT DE COIFFURE, chaises hydrauliques, lavabos, séchoir, miroirs. Tél.: 548-4313, soir.

LAVEUSES COMMERCIALES usagées, 25 livres, 50 livres, repasseuses électriques; laveuse plancher Advance à batteries; matériel de plomberie, séchoirs à vêtements (électrique, gaz); Plaques à frire. Piscine 24', chauffe-eau et glissade: 1,800\$. ACHAT, VENTE et réparation équipement de buanderie neuf et usagé. Tél.: 648-6569.

MACHINE à slush de marque Taylor, machine à crème melle de marque Sweden Freezer, comptoir réfrigéré Cold-Matic à l'état de neuf, machine à jus. Tél.: 542-0249.

MACHINE-A-SLUSH, Granita, 2 cylindres, demi-prix. Tél.: 698-1287.

Photocopier à plans, marque Xerox, modèle 2510, avec 2 cartouches d'encre, idéal pour contracteur, prix de débarras, tél.: 698-0010, heures de bureau, Christiane ou Eric.

EQUIPEMENT bar laitier complet, marque Swenden, 2 machines à crème melle sur comptoir en stainless steel, avec mélangeur et pompes à caramel, 7,000\$ négociable. Tél.: 1-800-463-0614 et donner le 727-0699, 235-4733.

Réfrigérateur 2 portes, comptoirs à viande, fruits et légumes, prix de débarras. Tél.: 543-2769.

RÉFRIGÉRATEURS, étagères, caisses enregistreuses, meubles de vrac. Très propre. Tél.: 545-6676, 543-8276.

ROULEUSE A PATES, caisse, 2 réfrigérateurs vitrés 2 portes, 3 îlots, comptoir vitré. Tél.: 547-1845.

### 78 Vêtements

ROBE DE MARIEE, blanche, exclusivité, 7-8 ans. Tél.: 678-9389, 698-1893.

### 81 Messages personnels

HOMME d'affaire, désire rencontrer femme, 57" ou 58" ou environ, 125 livres. Ecrire: CP1565, Chicoutimi, G7H-6Z5 avec photo seulement. Réponse assurée.

TRES BELLES jeunes femmes, (filles) asiatiques, orientales, noires, mûlâtres, recherchent amitié, amour, avec de gentils québécois. Ecrire: Kim Lee Enr. B.P. 59, St-Sauveur, J0R 1R0.

### 82 Recherche

ON RECHERCHE 1 local vacant avec porte de garage, Kénogami, Jonquière ou Chicoutimi. Tél.: 542-4483.

### 83 Rencontre

AMOUREUX DU NORD. Inscription gratuite à tous pour toutes tendances. 6620-5, St-Damien, J0K 2E0. (514) 835-3820.

### 100 Articles de sports

CHIEN LABRADOR, femelle à donner. Agée 1 an, cause déménagement. Tél.: 544-0900.

**Entreprises SIDERCO inc.**  
**Entrepreneur général en génie civil**  
 - Travaux d'excavation  
 - Terrassement  
 - Réparation de drainage  
 - Fosses septiques  
 Estimation gratuite  
 Denis Simard, prop.  
 Tél.: 696-0482  
 1155, Vimy, Chic.-Nord

2 JEUX de 7 bâtons de golf droitier, 1 pour dame, 1 pour homme avec sacs Northern Western. 80\$/ensemble. Tél.: 548-8197.

CHALOUPE en aluminium, 14', avec moteur Mercury 9.8. Planché à voile pour intermédiaire. Tél.: 693-0100.

SAC DE GOLF complet, droitier, en parfaite condition, prix 90\$. Tél.: 548-2927.

### 101 Bicyclettes

BICYCLETTE de montagne Précision, 24", dérailleur Shimano, 18 vitesses, \$100 discutable. Guillaume, 548-2114 après 17h00.

BYCICLETTE de montagne, fille, 24", neuve. Tél.: 543-2697.

MIELE de compétition, très léger, comme neuf, valeur 1,200\$ laissé à 650\$. Tél.: 548-1280.

VELO DE ROUTE Fiori Napoli, avec volant Triathlon, valeur 1,100\$, état neuf. Tél.: 544-2463.

### 103 Chasse et pêche

3 roues HONDA, 125M, état neuf, 575\$. CANOT fibre, 16', Radisson II, 475\$. Chaloupe 14', fibre, 525\$. Tél.: 693-9050.

ARMES à feu usagées, achat et vente. Pour inf.: Pavillon Chasse et Pêche, demander Denis, 696-2210.

CANOT 12 pieds, moteur électrique Minikota, batterie rechargeable, état neuf. Tél.: 548-8844.

CANOT 22' fibre de verre; aussi remorque 26', moteurs 45 et 20 forces excellent état; aussi chalet situé Réservoir Pipmaugan (Baie-des-Hirondelles), 12X16. Tél.: 548-4562, 548-5808, acheteurs sérieux seulement.

DÉSIRE acheter armes à feu usagées. Tél.: 349-2308, 349-3353.

MOTEUR HORS BORD 5 forces. Tél.: 693-8792.

SERVICE COMPLET d'armurerie: entretien, réparations, usinage de pièces, rechargement, finition de crosse, bleuissage, etc. Inf. Guy Rivier, tél.: 545-1457.

### 104 Musique et accessoires

2 AMPLIFICATEURS Peavey, bass. Liquitization. Tél.: 543-0187.

À VENDRE: Drum Pearl Exports; 7 morceaux plus 3 cymbales, excellente condition. Informations: 275-4243.

AMPLI Technics SA-190. Tél.: 674-2232. Ancien PIANO droit, hauteur 4 pieds. Tél.: 549-5299.

CLAVIER haut-de-gamme, Yamaha, 1/2 prix; aussi radio-cassettes Honda, \$100; aussi mobilier cuisine, \$100. Tél.: 545-6610.

DISCO CAROL GAUTHIER: animateur professionnel, danse sociale, rétro, disco. Prix compétitif. Tél.: 543-5875.

PIANO Kawai Midi. Vendu avec module Kawai, basse, banc. A voir. \$2,200 négociable/2. Tél.: 693-4779.

PIANOS NUMÉRIQUES NEUFS, clavier complet, touches sensibles, effets, QUALITE PROFESSIONNELLE KURZWEIL, à partir de 2,249\$ avec banc et garantie. Sur rendez-vous seulement. PIANOPLUS, 678-2802 ou 549-2843.

RADIO-CASSETTE d'auto avec amplificateur et 2 haut parleurs Kenwood, très bon état. 350\$. Marc: 673-4446.

**100% Q**  
 Choix Messages ou Live  
 Prends moi dans mes...  
 1-976-3XXX  
 24hrs (514-418-819) \$ 9.89

**Asphalte Henri Laberge**  
 - Excavation  
 - Terrassement  
 - Pelouse  
 - Rempissage  
 - Pavé uni  
 - Mur de soutènement  
 - Terre - Gravier  
 + 25 ans d'expérience  
 Estimation gratuite • Payable jusqu'à 6 mois sans intérêt  
 Jonquière, Saguenay, Lac-St-Jean, La Baie  
 547-1122

**PRO-EMAIL SAGUENAY ENR.**  
 693-7172 RADIO-CHASSEUR  
 EMAILLEUR SPÉCIALISÉ  
 TRAVAIL PROPRE SUR PLACE OU EN ATELIER  
 Garantie 3 ans  
 Choix de couleurs  
 • Résidentiel  
 • Commercial  
 • Ré-émailage  
 • Lavabo  
 • Baignoire  
 • Appareils ménagers  
 • Porte d'acier

PIANO antique 1929 avec rouleau automatique, état neuf. Tél.: 547-9229.

PIANO droit Mandelshonn-Hutchison, \$600, bon état. Tél.: 547-7149.

SYSTEME DE SON d'auto, Kenwood, incluant la caisse, le tape et l'ampli., valeur de 1,300\$, laissé à 800\$. Demander Dominic au 543-5731, 696-2210.

### 105 Ordinateurs et jeux

ACHAT, VENTE et ECHANGE ordinateurs usagés. Tél.: 698-2724 (Henri).

COURS PRIVÉS informatique, formateur d'expérience, adapté à vos besoins, IBM Macintosh, programmation ou logiciel, à votre domicile. Tél.: 544-3182.

JEU DE NINTENDO, 4 cassettes comprises, prix 90\$. Tél.: 345-2321.

LÉCTEUR C-D Rom Nec CDR-25 neuf, 6 C-D Rom inclus. Carte SoundBlaster-16. Tél.: 548-3343.

NINTENDO ET SUPER, génésis, game boy's, vente, achat, échange, réparation. 70 Racine est Chicoutimi. Tél.: 543-7738.

ORDINATEUR AMIGA 2000HD, disque dur 52 megs, disquette 3 1/2", plus de 80 programmes, 1,000\$. Tél.: 544-8955.

ORDINATEUR XT, compatible IBM, 2 lecteurs 5 1/4", avec souris, logiciel traitement de texte et autres (français), \$350. Tél.: 543-1526, Mario.

### 107 Roulettes et tentes-roulottes à vendre

4 SAISONS 1987, 21', état neuf, jamais voyager, 10,000\$ négociable. Tél.: 544-8651.

À VOIR! ROULOTTE BONAIR 1986, 30 pieds, recouvrement et auvent télescopique neufs, 2 portes, chambre, 3 lits simples pouvant se transformer en lit double, très propre. Tél.: 349-8152, 349-2898.

À VOIR! roulotte Dauphine de luxe, 29', 1978, couche 9 personnes, très propre, 8,500\$. Tél.: 548-3254.

ACCESSOIRES DE ROULOTTE JEAN FIOLA, pièces et service, Jonquière 547-8690.

APALACHE 1981, 21.5', très propre, équipement complet, auvent télescopique, 7,500\$ négociable. Tél.: 344-1392.

BONAIR 1986, légère, 18', micro-onde. Tél.: 548-9736, 548-8736.

CHASTA, 27', 1984, double roue, bain, douche, chambre arrière avec lits superposés, très propre, 10,000\$/négociable. Tél.: 548-2450.

CITATION 1991, 27 pieds, chambre séparée, douche, auvent, comme neuve. 12,800\$. Tél.: 276-7636.

CITATION 1991, 29.5' chambre séparée, auvent télescopique, état neuf. A voir Camping Lac-Joly. Tél.: 549-3090.

DAUPHINE DELUXE 23 pieds, 1977, super propre, équipement complet, excellente condition. Tél.: 549-5489.

FIFTHWHEEL 27', Bonaire, 1989, très propre, 13,000\$. Tél.: 548-7292.

ÉSOTÉRISME Live au 1-976-RÉVE Voyant, Tarot, Astrologie... 9,895 l'appel. Amour, Argent au 1-976-RÉVE (18 ans et plus - 24 heures sur 24)  
 RENCONTREZ quelqu'un en toute sécurité et confidentialité par boîte vocale ou connexion direct. C'est l'AMOURA-2 POUR 9,895 l'appel au 1-976-7383, 24 heures sur 24, 18 ans + 250663

FIFTHWHEEL marque Maple Leaf 1979, 26 pieds, très bon état. \$8,750 négociable. Tél.: 674-9348.

GITAN 16', 1991, seulement 2 semaines d'utilisation. Équipement inclus, valeur 13,500\$ laissée 10,000\$ négociable. Tél.: 543-2301.

NOMADE: 24 pieds, 1993, super équipée (système de son, micro-onde, air climatisé, auvent, etc.), prix très avantageux, 16,000\$/négociable. Tél.: le jour: 543-2866, soir: 545-8657.

ON RECHERCHE: tente-roulotte à toit rigide, à prix de débarras. Tél.: 695-6343.

PROWLER 1984, 28', chambre arrière fermée, lit double, auvent, 10,800\$. Tél.: 668-2075.

PROWLER 21', 1979 avec cuisinette, très propre, 5,500\$. Tél.: 542-7063.

PROWLER LYNX, Fifth wheel, 21.5', 1989, condition excellente. Contacter 545-4263 après 17h30.

QUATRE-SAISONS 30', 1990, très bon état, prix à discuter. Tél.: 547-1254, 547-7468.

ROULOTTE CHAMPLAIN, 27', 1976, équipement complet, air climatisé, poêle, réfrigérateur, chauffage électrique, gaz propane et 12 Volts. 6,000\$. Tél.: 696-4348.

ROULOTTE 18' 1974, \$3,500 négociable. Tél.: 673-7660.

ROULOTTE APALACHE 1973, 22', 5,000\$ négociable. Très propre. Tél.: 547-4036.

ROULOTTE APALACHE 1977, 17', tout équipée, très propre, 4,000\$. Tél.: 545-3434.

ROULOTTE Appalache 1980, modèle 6500, 22', état d'origine. Jamais voyagé. Auvent fixe, \$6,800. Tél.: 349-3447, Remi.

ROULOTTE APPALACHE, 1980, 24 pieds, parfaite condition. FAUT VOIR, équipée 110v, 24v, et propane, \$8,000 négociable. Tél.: 543-0209.

ROULOTTE APPALACHE, 1987, 18 pieds, double roue, ultra-légère, presque neuve, \$8,500 négociable. Tél.: 545-9889.

ROULOTTE BELLEVUE, 1976, 24', avec patio. Très bon état, prix à discuter. Tél.: 544-4777.

ROULOTTE BONAIR 1989, 16.9', très propre, complètement équipée, vendue avec équipement de remorqueur, 7,000\$ non négociable. Tél.: 275-2209.

ROULOTTE BONAIR 1989, de luxe, 19', impeccable, intérieur blanc. Acheteur sérieux seulement. Tél.: 668-4936.

ROULOTTE CHAMPLAIN 1973, 23', très bon état. Tél.: 272-2951.

ROULOTTE DAUPHINE de luxe, 1979, 33', installée au Camping du Lac Joly. Tél.: 543-3819.

ROULOTTE CHAMPLAIN 1973, 23', très bon état. Tél.: 272-2951.

ROULOTTE DAUPHINE de luxe, 1979, 33', installée au Camping du Lac Joly. Tél.: 543-3819.

**LOUER**  
**NOUVEAU:**  
 Rouleau compacteur  
 Machine haute pression à gaz

ROULOTTE DAUPHINE DE luxe, 29', 1978, chambre fermée, impeccable. Tél.: 543-1574.

ROULOTTE DAUPHINE, 1973, 23 pieds, auvent télescopique, pleine grandeur, très bonne condition, \$3,700 négociable. Tél.: 679-2647.

ROULOTTE FLEET WOOD 1992, 29', complètement équipée, auvent, très propre, à voir. Tél.: 548-2724.

ROULOTTE PMC, 20', auvent télescopique, propre, 1972, toilette et douche arrière, couche 8 personnes, 4,800\$. Tél.: 696-2947.

ROULOTTE PROWLER FIFTHWHEEL, 1991, 26', tout équipé, a servi seulement 3 semaines. Sauvez la TPS, 15,800\$. Tél.: 544-5198.

ROULOTTE PROWLER, Lynx, 1988, longueur 15 pieds, légère (1,990 livres), facile à remorquer, entièrement équipée, \$7,500. Tél.: 695-6874.

ROULOTTE TERRY RESORT, 37 1/2', 1992, super équipée, état neuf, aubaine. Tél.: 347-5291.

ROULOTTE PROWLER LYNX 1990, 24', 8 places, en très bon état. Tél.: 696-1909.

TENTE-ROULOTTE 1979 Bonaire, 6 places, \$3,000. Tél.: 545-6529.

TENTE-ROULOTTE BA-1000, grande 6 places, équipée au complet, état de neuf. Tél.: 695-3488.

TENTE-ROULOTTE Bonaire, BA1000, 1983, 6 places avec cuisinette. Tél.: 679-3512.

TENTE-ROULOTTE STARCRAFT 1981, 8 places avec cuisinette et auvent, super propre. Informations: 544-9989.

TENTE-ROULOTTE, Bonaire, très propre, réfrigérateur, 2,800\$, à voir. Tél.: 672-4068.

TERRY RESORT, 1991, 35 pieds, 2 chambres, équipement complet. Tél.: 547-1059.

ROULOTTE TERRY Ressort, 29.6', très propre, 1985, inclus auvent, remise, patio, micro-onde, 11,300\$. Tél.: 545-3183.

ROULOTTE TERRY Ressort, 29.6', très propre, 1985, inclus auvent, remise, patio, micro-onde, 11,300\$. Tél.: 545-3183.

ROULOTTE TERRY Ressort, 29.6', très propre, 1985, inclus auvent, remise, patio, micro-onde, 11,300\$. Tél.: 545-3183.

ROULOTTE TERRY Ressort, 29.6', très propre, 1985, inclus auvent, remise, patio, micro-onde, 11,300\$. Tél.: 545-3183.

ROULOTTE TERRY Ressort, 29.6', très propre, 1985, inclus auvent, remise, patio, micro-onde, 11,300\$. Tél.: 545-3183.

ROULOTTE TERRY Ressort, 29.6', très propre, 1985, inclus auvent, remise, patio, micro-onde, 11,300\$. Tél.: 545-3183.

ROULOTTE TERRY Ressort, 29.6', très propre, 1985, inclus auvent, remise, patio, micro-onde, 11,300\$. Tél.: 545-3183.

ROULOTTE TERRY Ressort, 29.6', très propre, 1985, inclus auvent, remise, patio, micro-onde, 11,300\$. Tél.: 545-3183.

ROULOTTE TERRY Ressort, 29.6', très propre, 1985, inclus auvent, remise, patio, micro-onde, 11,300\$. Tél.: 545-3183.

ROULOTTE TERRY Ressort, 29.6', très propre, 1985, inclus auvent, remise, patio, micro-onde, 11,300\$. Tél.: 545-3183.

ROULOTTE TERRY Ressort, 29.6', très propre, 1985, inclus auvent, remise, patio, micro-onde, 11,300\$. Tél.: 545-3183.

ROULOTTE TERRY Ressort, 29.6', très propre, 1985, inclus auvent, remise, patio, micro-onde, 11,300\$. Tél.: 545-3183.

ROULOTTE TERRY Ressort, 29.6', très propre, 1985, inclus auvent, remise, patio, micro-onde, 11,300\$. Tél.: 545-3183.

ROULOTTE TERRY Ressort, 29.6', très propre, 1985, inclus auvent, remise, patio, micro-onde, 11,300\$. Tél.: 545-3183.

ROULOTTE TERRY Ressort, 29.6', très propre, 1985, inclus auvent, remise, patio, micro-onde, 11,300\$. Tél.: 545-3183.

ROULOTTE TERRY Ressort, 29.6', très propre, 1985, inclus auvent, remise, patio, micro-onde, 11,300\$. Tél.: 545-3183.

ROULOTTE TERRY Ressort, 29.6', très propre, 1985, inclus auvent, remise, patio, micro-onde, 11,300\$. Tél.: 545-3183.

ROULOTTE TERRY Ressort, 29.6', très propre, 1985, inclus auvent, remise, patio, micro-onde, 11,300\$. Tél.: 545-3183.

ROULOTTE TERRY Ressort, 29.6', très propre, 1985, inclus auvent, remise, patio, micro-onde, 11,300\$. Tél.: 545-3183.

ROULOTTE TERRY Ressort, 29.6', très propre, 1985, inclus auvent, remise, patio, micro-onde, 11,300\$. Tél.: 545-3183.

ROULOTTE TERRY Ressort, 29.6', très propre, 1985, inclus auvent, remise, patio, micro-onde, 11,300\$. Tél.: 545-3183.

ROULOTTE TERRY Ressort, 29.6', très propre, 1985, inclus auvent, remise, patio, micro-onde, 11,300\$. Tél.: 545-3183.

ROULOTTE TERRY Ressort, 29.6', très propre, 1985, inclus auvent, remise, patio, micro-onde, 11,300\$. Tél.: 545-3183.

ROULOTTE TERRY Ressort, 29.6', très propre, 1985, inclus auvent, remise, patio, micro-onde, 11,300\$. Tél.: 545-3183.

ROULOTTE TERRY Ressort, 29.6', très propre, 1985, inclus auvent, remise, patio, micro-onde, 11,300\$. Tél.: 545-3183.

ROULOTTE TERRY Ressort, 29.6', très propre, 1985, inclus auvent, remise, patio, micro-onde, 11,300\$. Tél.: 545-3183.

ROULOTTE TERRY Ressort, 29.6', très propre, 1985, inclus auvent, remise, patio, micro-onde, 11,300\$. Tél.: 545-3183.

ROULOTTE TERRY Ressort, 29.6', très propre, 1985, inclus auvent, remise, patio, micro-onde, 11,300\$. Tél

## OFFRE D'EMPLOI

### CHARGÉ DE PROJET-ESTIMATEUR

Un entrepreneur spécialisé de la région Saguenay-Lac-Saint-Jean, est à la recherche d'un chargé de projet-estimateur pour compléter son département de climatisation-ventilation.

#### EXIGENCES:

- Posséder un diplôme d'étude collégiale en mécanique du bâtiment en plus d'avoir travaillé 8 à 10 ans dans le même domaine;

#### OU

- Posséder un diplôme universitaire en génie mécanique en plus d'avoir travaillé au moins 4 ans dans le même domaine.

- Posséder un minimum de quatre (4) ans d'expérience à titre de chargé de projet et/ou estimateur dans ce domaine;

- Connaissance des lois et règlements du Bureau des Soumissions déposées du Québec;

- Connaissance de l'anglais;

- Posséder une voiture.

#### TRAITEMENT:

- Selon la formation et l'expérience du candidat.

Les personnes intéressées doivent faire parvenir leur curriculum vitae complet avant le 9 mai 1994 au:

**Progrès-Dimanche**  
1051, boulevard Talbot  
Chicoutimi - G7H 5C1  
Dépt.: 227

260395



LE CENTRE D'ÉTUDES COLLÉGIALES EN CHARLEVOIX

## PROFESSEURES et PROFESSEURS

Le Centre d'études collégiales en Charlevoix recherche des professeures ou professeurs pour enseigner à temps plein et/ou à temps partiel, à compter de la session automne 1994, dans les disciplines suivantes:

**Education physique**

**Mathématiques**

**Physique**

**Informatique**

**Chimie**

**Géographie**

**Sociologie**

**Philosophie**

**Administration**

**Français**

**Anglais**

**Arts plastiques**

Le Centre recherche des personnes dynamiques, créatives et polyvalentes pour constituer une solide équipe de base pour ses activités d'enseignement collégial en Charlevoix. Dans cette perspective, le Centre favorisera la pluridisciplinarité de ses ressources afin de créer, dans la mesure du possible, des postes à temps complet.

#### Qualifications requises:

- Diplôme universitaire de premier cycle dans la ou les disciplines appropriées.

- Expérience ou formation pédagogique souhaitable.

Faire parvenir votre curriculum vitae complet accompagné de vos relevés de notes, en mentionnant la ou les disciplines, avant 16 heures le 9 mai 1994, au...

CENTRE D'ÉTUDES COLLÉGIALES EN CHARLEVOIX

A/S: directeur des ressources humaines

82, rue Principale

Case postale 520

Pointe-au-Pic, Québec

G0T 1M0

260289



HÔPITAL DE LA BAIE DES HA! HA! INC.

100, rue Dr Desgagné, C.P. 38

VILLE DE LA BAIE, QUÉ. - G7B 3P9

TÉL.: (418) 544-2381

FAX.: (418) 544-0770

## OFFRE D'EMPLOI

**Psychologue - Hôpital de jour gériatrique**  
17,5 heures/semaine  
Contrat de 6 mois renouvelable

L'hôpital de jour de l'Hôpital de La Baie, service externe où les personnes âgées en perte d'autonomie peuvent recevoir des soins médicaux, infirmiers, psychosociaux et de réadaptation, est à la recherche d'un(e) psychologue.

#### NATURE DE LA FONCTION:

Sous l'autorité du chef de service de l'hôpital de jour, le(la) psychologue participe, dans un contexte d'équipe multidisciplinaire, à l'évaluation et au traitement psychologique d'une clientèle âgée en perte d'autonomie physique et psychique liées au vieillissement ou à la maladie. Il(elle) participe à la mise sur pied et à l'exécution des programmes de l'hôpital de jour et contribue à l'enseignement et à la recherche.

#### EXIGENCES:

Diplôme universitaire de deuxième cycle en psychologie. Membre en règle de la Corporation professionnelle des psychologues du Québec.

Connaissance des pathologies du vieillissement et approche compatible avec la clientèle âgée.

Connaissance de l'évaluation et de l'intervention en neurologie.

Connaissance des tests neuropsychologiques souhaitable. Intérêt et capacité pour le travail en équipe multidisciplinaire.

#### CONDITIONS DE TRAVAIL ET RÉMUNÉRATION:

Selon les normes.

Les personnes intéressées devront faire parvenir leur curriculum vitae au plus tard le 13 mai à l'adresse suivante:

**DIRECTEUR DES RESSOURCES HUMAINES**  
HÔPITAL DE LA BAIE DES HA! HA! INC.  
100, Dr Desgagné  
Ville de La Baie, QC

260225



LAURENTIENNE VIE

PLACEMENTS LA LAURENTIENNE

## UNE CARRIÈRE À LA HAUTEUR DE VOS TALENTS

Nous oeuvrons dans les domaines de la capitalisation, la retraite et la protection depuis plusieurs décennies. Nous sommes à la recherche de conseillers, hommes ou femmes, dans les domaines suivants:

• Placements - fonds d'investissement et valeurs mobilières

ET/OU

• Assurance de personnes - vie, salaire et collectif.

#### Vous possédez:

• Une scolarité universitaire, un DEC ou une expérience équivalente.

• Un permis de I.F.I.C., I.D.A., C.A.P., ou êtes désireux de l'obtenir.

#### Vous êtes motivé par:

• Le désir d'exploiter votre talent d'entrepreneur.

• La rémunération selon votre performance.

• Le goût de conseiller les autres pour atteindre la sécurité financière en offrant une gamme de produits et de services adaptés aux besoins de chacun.

#### Nous nous engageons à:

• Vous fournir le support et les conseils appropriés de professionnels spécialisés en marketing, planification financière, placement, assurance, fiscalité et vente.

Si vous avez le goût d'une belle carrière, faites parvenir votre curriculum vitae à l'adresse suivante:

**Mme LOUISE THERRIEN**

1051, boulevard Talbot

Local 101

Chicoutimi, (Qc) - G7H 4B5

259950

IRVING

LES PÉTROLES IRVING INC.

Les Pétroles Irving inc. est une entreprise établie au Québec depuis 41 ans. Possédant un réseau de plus de 400 postes de vente au détail, incluant un réseau de dépanneurs et stations-service en pleine croissance, elle est à la recherche d'un(e):

### Superviseur(e) Dépanneurs et stations-service

**DESCRIPTION:** Sous l'autorité du directeur régional vous verrez à superviser les opérations et la mise en marche de notre réseau de dépanneurs et de ventes au détail. Vous serez appelé à administrer les activités du réseau, partants de l'identification des prospects, la formation et l'application des politiques, comprenant budgets et objectifs.

**EXIGENCES:** Détenir un diplôme universitaire de 1<sup>er</sup> cycle en administration et posséder un minimum de trois (3) années d'expérience à titre de gérant de magasin (grande surface), superviseur de dépanneur ou de commerce en alimentation ainsi que l'expérience en ventes. Une connaissance du milieu pétrolier serait un atout important. Le bilinguisme est essentiel. Le leadership, l'initiative, le dynamisme et l'esprit d'analyse sont autant de qualités recherchées.

**SALAIRE:** Nous offrons un salaire concurrentiel et une gamme complète d'avantages sociaux comprenant un véhicule de fonction.

**LIEU DE TRAVAIL:** Saguenay/Lac St-Jean

Si ce défi vous intéresse, veuillez faire parvenir votre curriculum vitae avant le lundi 16 mai 94 à:

**LES PÉTROLES IRVING INC.**

Daniel Potvin, Directeur régional

1595 Rang St-Martin

Chicoutimi, Québec

G7H 5E4



L'entreprise participe au programme d'accès à l'égalité en emploi.

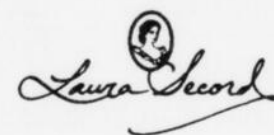

Le succès: une bonne source d'énergie

## Gérant(e) de boutique

Chez Laura Secord, nous croyons qu'une carrière de gestionnaire dans la vente au détail peut se révéler aussi « riche » que nos produits! Si vous aspirez à un poste de commande dans lequel vous prendrez personnellement part aux activités et à la rentabilité d'un commerce, en plus de servir la clientèle, ne cherchez pas ailleurs!

Vous collaborerez étroitement avec les membres de votre équipe en vue de polir leur talent pour le service à la clientèle et de les motiver à dépasser les objectifs de vente. À cette fin, vous exploiterez à fond votre touche spéciale pour galvaniser le personnel, votre sens affûté de l'organisation et votre jugement expert quand vient le temps de prendre des décisions rapides et judicieuses.

Si vous communiquez facilement, connaissez les rouages d'un établissement commercial et avez l'expérience de la gestion, vous réunissez tous les ingrédients pour réussir dans un milieu énergisant. Nous offrons une rémunération concurrentielle, des avantages sociaux compétitifs et le nec plus ultra des programmes de formation en matière de service à la clientèle.

Si vous avez le profil de l'emploi et que le succès vous stimule, veuillez faire parvenir votre curriculum vitae à la superviseuse des ressources humaines, Laura Secord Inc., 3090, boul. Le Carrefour, bureau 400, Laval (Québec) H7T 2J7.

Nous respectons le principe de l'équité en matière d'emploi.

Seul(e)s les candidat(e)s retenue(s) pour une entrevue recevront un accusé de réception.

## AVIS AUX ENTREPRISES

Vous êtes à la recherche d'une personne dynamique pleine de détermination et excellent vendeur?

Vous pourriez bénéficier de mes services comme gérant des ventes pour la formation des vendeurs, la motivation du personnel, les contrôles et le marketing.

Plusieurs années d'expérience à mon actif. A qui la chance?

Tél.: **(418) 545-2426**

# Carrières

## COMMIS AUX PIÈCES

(pour travail à temps partiel le soir)

- Expérience requise
  - Être âgé de 40 ans et plus
  - Salaire selon le décret
- Faire parvenir c.v. à:

### Pièces d'autos P&L Itée

1551, boul. Saint-Paul - Chicoutimi, G7J 3Y3  
Att.: Viviane Ménard

## UNE OPPORTUNITÉ EXCEPTIONNELLE

Vous, qui avez un talent certain pour la vente, méritez d'avoir l'opportunité d'atteindre vos objectifs. Nous sommes disposés à offrir à certaines personnes une chance inouïe d'atteindre l'indépendance financière.

### Nous offrons:

- Une opportunité de gagner autant que 40 000 \$, 50 000 \$ et même plus.
- Un programme de développement et une formation complète.
- Un programme dynamique d'accès à la direction.

### Nous recherchons:

- Des vendeurs de haut calibre.
  - Des gens ayant une automobile et un degré de scolarité élevé.
- Pourquoi attendre? Cet appel pourrait être le plus important que vous ayez jamais effectué! Appelez notre directeur sur semaine au:

**(418) 549-0753**

## OFFRE D'EMPLOI

### DIRECTEUR

#### COOPERATIVE ALIMENTAIRE PETIT-SAGUENAY

#### RESPONSABILITÉS GÉNÉRALES:

Sous la responsabilité du conseil d'administration, le directeur voit à planifier, organiser, diriger et contrôler les activités commerciales de la coopérative.

Il a, de plus, à maintenir l'harmonie entre le personnel sous sa responsabilité, les membres et le conseil d'administration.

Le candidat devra se démarquer par son dynamisme et son souci de la qualité de service.

#### EXIGENCES:

- L'expérience pertinente comme gérant ou assistant-gérant d'un commerce de détail en alimentation depuis 5 ans;
- la connaissance des notions de comptabilité et d'informatique de base;
- le niveau scolaire de secondaire V.

FAIRE PARVENIR VOTRE CURRICULUM VITÆ AVANT LE 9 MAI 1994 À:

Groupe Concept CFO  
969, route de l'Église, bureau 225  
Sainte-Foy, (Québec)  
G1V 3V4



SOCIÉTÉ NATIONALE DES QUÉBÉCOIS  
DU SAGUENAY - LAC-SAINT-JEAN

## RECRUTEURS(ES) DEMANDÉS(ES)

La Société nationale des Québécoises et des Québécois du Saguenay - Lac-Saint-Jean est à la recherche de recruteurs(es) pour la région Saguenay - Lac-Saint-Jean.

Le rôle consistera à faire la promotion d'un nouveau service d'entraide à nos futurs membres.

Que ce soit à temps plein ou à temps partiel, ce service vous permettra de mettre à profit votre dynamisme, votre détermination et votre expérience dans la vente. Votre entente, votre intégrité et votre professionnalisme feront de vous un ambassadeur ou une ambassadrice de premier ordre pour la Société nationale des Québécoises et des Québécois du Saguenay - Lac-Saint-Jean.

Vous pouvez bénéficier d'un plan de commissions des plus avantageux.

Vous croyez être la personne que nous recherchons, alors, faites parvenir votre curriculum vitæ à:

Monsieur Magella Archibald  
Société nationale des Québécoises  
et des Québécois du  
Saguenay - Lac-Saint-Jean  
S.N.Q. SAGUENAY - LAC-SAINT-JEAN  
512, boul. Auger Est  
C.P. 308, Alma, QC  
G8B 5V8  
Téléphone: (418) 668-2357  
Télécopieur: (418) 668-2313

## MACHINISTES

Notre entreprise spécialisée dans la fabrication et la réparation de pièces d'équipement industriels est à la recherche de machinistes d'expérience pour aléseuses et tours.

Salaire selon expérience et une gamme d'avantages sociaux.

Faire parvenir votre curriculum vitæ à:



1275, Bersimis  
Chicoutimi, QC  
G7K 1A4

A/S: directeur du personnel

## DOMINO'S PIZZA

DOMINO'S PIZZA, ouvre ses portes à Chicoutimi le 23 mai 1994.

Nous sommes la plus grande chaîne de livraison de pizzas avec plus de 5000 restaurants au monde.

Nous recherchons des personnes dynamiques et possédant une voiture pour combler le poste le plus important de nos opérations, soit notre représentant au service, lequel se charge de livrer une pizza faite sur commande, fraîchement cuite, chaude et délicieuse.

De belles perspectives de carrières s'offrent à vous chez Domino's Pizza. Que ce soit pour un travail à temps plein ou à temps partiel. Commencez à la livraison et visez le sommet avec Domino's Pizza.

Si ce poste vous intéresse vous devez vous présenter au centre d'emploi de Chicoutimi.

Les entrevues auront lieu dès le début mai.



HÔPITAL DE LA BAIE DES HA! HA! INC.  
100, rue Dr Desgagné, C.P. 30  
VILLE DE LA BAIE, QUÉ. - G7B 3P9  
TEL.: (418) 544-3381  
FAX.: (418) 544-0770

## OFFRE D'EMPLOI

Ergothérapeute  
Temps plein permanent

L'Hôpital de la Baie, centre hospitalier de soins de courte durée (43 lits), de longue durée (59 lits), centre d'hébergement longue durée (100 lits) et hôpital de jour, est à la recherche d'un(e) ergothérapeute pour son service de réadaptation.

#### NATURE DE LA FONCTION:

Sous l'autorité du chef de réadaptation, l'ergothérapeute conçoit, définit et met en application des programmes de réadaptation pour les diverses clientèles du service, notamment, celle de l'hôpital de jour.

#### EXIGENCES:

Baccalauréat en ergothérapie.  
Membre en règle de la Corporation des ergothérapeutes du Québec.  
Expérience en gériatrie et en neurologie souhaitable.  
Intérêt et capacité de travailler en équipe multidisciplinaire.

#### CONDITIONS DE TRAVAIL ET RÉMUNÉRATION:

Selon les dispositions de la convention collective.

Les personnes intéressées devront faire parvenir leur curriculum vitæ au plus tard le 13 mai à l'adresse suivante:

DIRECTEUR DES RESSOURCES HUMAINES  
HÔPITAL DE LA BAIE DES HA! HA! INC.  
100, Dr Desgagné  
Ville de La Baie, QC

## DESIGN UNIFO inc.

Manufacturier d'uniformes est à la recherche d'un(e)

## REPRÉSENTANT(E) EN MODE

#### Principales exigences:

- être motivé(e) et dynamique
- une expérience de vente serait souhaitable

Pour la région du Saguenay - Lac-Saint-Jean  
Clientèle établie

Pour information, communiquez, à frais virés, avec:

Chantal Pichette au

418-847-5543 entre 9 h et 17 h.



## OFFRE D'EMPLOI

La Corporation Village Vacances-Familles inc. et Club Tobo-Ski inc. sont à la recherche d'un candidat ou d'une candidate devant occuper les postes de gérant du terrain de camping et du centre de ski.

Sous la responsabilité d'un superviseur, le gérant ou la gérante planifie l'ouverture de la saison de chaque équipement de loisirs. Il ou elle voit à leur bon fonctionnement et en assure l'animation, voit à la supervision du personnel et assure le suivi comptable des opérations.

#### EXIGENCES ET QUALIFICATIONS:

- Formation de niveau collégial.
- Bonne connaissance de la comptabilité avec Fortune 1000.
- Connaissance sommaire en travaux de maintenance applicable à ces équipements.
- Avoir deux (2) ans d'expérience en animation ou en gérance d'équipements.

#### QUALITÉS PERSONNELLES:

- Leadership, autonomie, polyvalence.
- Capacité de travailler en équipe.
- Grande disponibilité.

#### CONDITIONS DE TRAVAIL:

Salaire: selon les qualifications et l'expérience du ou de la candidate.

#### HORAIRE DE TRAVAIL:

Le (la) candidat(e) devra travailler en soirée et les fins de semaines.

#### DURÉE DE L'EMPLOI:

Sur une base saisonnière, mais d'une durée de 8 à 10 mois par année.

Toute personne intéressée à poser sa candidature doit faire parvenir son curriculum vitæ au Centre Récréatif de Saint-Félicien au 1400, rue des Sports, Saint-Félicien, G8K 2J6, le tout dans une enveloppe cachetée portant la mention: «OFFRE D'EMPLOI» et ce, avant 16 h, le jeudi 10 mai 1994.

Notre client, une entreprise manufacturière située au Lac-Saint-Jean-Est œuvrant dans le secteur de la construction, est à la recherche d'une personne pour combler le poste de:

## DIRECTEUR ADMINISTRATIF

Sous l'autorité du conseil d'administration, la personne recherchée a pour principales responsabilités la gestion budgétaire de l'entreprise, l'émission d'états financiers mensuels, la gestion financière, l'élaboration et le suivi des points de contrôle ainsi que l'administration des ressources humaines.

#### LE PROFIL

Le(la) candidat(e) recherché(e) démontre une capacité d'analyse supérieure et un sens des affaires éprouvé. Ses talents de communicateur, de mobilisateur et de formateur caractérisent son style de leadership. Par ailleurs, les attributs suivants sont acquis:

- Baccalauréat en administration des affaires, option comptabilité.
- Connaissance du logiciel Fortune 1000 et Lotus 1-2-3.
- Capacité de travailler en équipe.
- Expérience pertinente minimale de 5 ans dont au moins 2 ans à un poste de gestion.

#### CONDITIONS DE TRAVAIL

Le salaire sera établi en fonction de la formation, de l'expérience et de la compétence du candidat retenu.

Les personnes intéressées feront parvenir leur dossier personnel en toute confiance au plus tard le 11 mai 1994 à:

Monsieur Ralph Jr Doyle, MBA, CA, CMC  
Malette, Major, Martin  
515, rue Sacré-Cœur Ouest  
Alma (Québec)  
G8B 1M4

Malette, Major, Martin  
Conseillers en administration  
Membre du Groupe Malette Maheu

Nous respectons l'équité en matière d'emploi

# Avis

UQAC  
Le savoir-faire



## APPEL D'OFFRES ENTRETIEN SANITAIRE

L'Université du Québec à Chicoutimi recevra jusqu'au **16 mai 1994 à 16 h.** des soumissions pour l'entretien sanitaire de ses locaux pour une période d'un (1) an.

Le devis de cet appel d'offres peut être obtenu, contre un dépôt de 50 \$ non-remboursable, au Service des approvisionnements (local: 1-107) le **mardi 3 mai 1994 à 14 h.**

Une visite des lieux se tiendra le mardi 3 mai 1994 à 16 h.

Service des approvisionnements  
(418) 545-5025



Université du Québec à Chicoutimi



LES  
HEBDOS  
DU QUÉBEC

**UTILISEZ  
NOTRE RÉSEAU  
D'ANNONCES  
CLASSÉES**  
à travers tout le Québec  
et ses régions

Pour informations:  
**(514) 651-2181**

# Spécial grand ménage printanier!

profitez d'un  
**TARIF COMBINÉ**

**Économisez**

jusqu'à

**520\$\***

Publiez une petite annonce dans le...

**progrès-dimanche** et le

**le QUOTIDIEN**

et profitez d'un tarif combiné.

3 Quotidien + 1 Progrès-Dimanche: 12,75\$

UN RABAIS DE

**4<sup>12\$</sup>**

6 Quotidien + 1 Progrès-Dimanche: 15,70\$

UN RABAIS DE

**520\$**

\*Pour bénéficier du rabais, l'annonce doit être cédulée en même temps dans les deux journaux.

Les mots additionnels et les frais pour les options supplémentaires (caractères gras, cadres, titre, etc.) seront facturés en sus pour chaque journal.

**Vente finale.**

Aucun crédit ne sera émis sur les annonces vendues au prix de la promotion.

Prix en vigueur du 2 au 6 mai 1994



## AVIS PUBLIC

CANADA  
PROVINCE DE QUEBEC  
DISTRICT DE CHICOUTIMI  
COUR DU QUEBEC  
(Chambre civile)  
N°: 150-02-001198-935  
VILLE DE CHICOUTIMI  
Partie demanderesse

- vs -  
**DANY TREMBLAY**  
Partie défenderesse

Le 13e jour de mai 1994, à 10 h, à la place d'affaires située au 332, rue du Havre, à Chicoutimi, district de Chicoutimi, seront vendus par autorité de justice les biens et effets dudit défendeur saisis en cette cause, consistant en:

2 colonnes de son de marque Yorkville; 2 colonnes de son de marque Sherwood; 1 réfrigérateur à bière, 2 portes, (genre tombeau); 1 comptoir de bar (environ 8' à 10'); 1 machine à poker Mega; 1 téléviseur Hitachi; 1 caisse enregistreuse TEC 1400; 6 tables de bar; 10 bancs de bar (en tissu); 4 bancs de bar en métal et cuirette; 2 bancs de bois; 1 système de son.

Conditions: SELON LA LOI.  
Huissier: Serge Chaput  
CLAVEAU ET ASSOCIES,  
huissiers  
(418) 543-3942  
Me(s) TREMBLAY NICOLE,  
247, Racine Est #207,  
Chicoutimi  
Gérard Truchon

290434

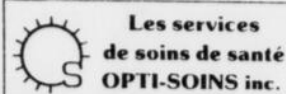

## FRANCHISE DISPONIBLE

OPTI-SOINS INC. un concept de services de soins de santé privés disponibles 24 heures/7 jours. Une entreprise de services de soins globaux et personnalisés pour une clientèle à domicile, en institution privée ou publique et en entreprise.

Nous sommes intéressés à étendre les services à toute la région Saguenay/Lac-St-Jean et nous rendons disponible notre expertise en offrant une franchise pour les secteurs suivants:

### MARCHÉS DISPONIBLES

La Baie  
Jonquière  
Roberval  
Dolbeau

Visibilité déjà acquise au Saguenay/Lac-St-Jean, Québec, OPTI-SOINS INC. offre tout le soutien nécessaire à l'exploitation de ce type de services.

Pour de plus amples renseignements:

### OPTI-SOINS INC.

695-2575  
662-4899  
275-6939

555, rue Bégin, Chicoutimi  
G7H 4N7

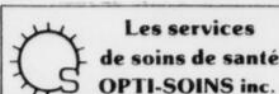

## EMPLOI COMME PRÉPOSÉ(E)

Exclusif à OPTI-SOINS INC., programme de formation théorique et pratique en soins d'assistance pour les personnes intéressées à travailler à domicile ou en institution avec des adultes ou des enfants ayant des problèmes de santé.

FORMATION INTENSIVE avec attestation:

Début des cours: Semaine du 13 mai 1994  
(Choix de dates et d'heures ajustable selon le groupe).

COÛT: Inscription 50\$

Formation théorique: 350\$ (incluant secourisme avec attestation)

Formation pratique: 250\$ (stage en milieu hospitalier, en centre d'accueil et à domicile)

\* Cette formation est un pré-requis à l'embauche pour travailler auprès de notre clientèle.

Sélection des candidats(es) pour entrevue.

Pour informations:  
**OPTI-SOINS INC.**  
698-2575 ou 695-2575

24 heures / 7 jours

# Pot Pourri

## FRANCHISE À VENDRE

### RÉGION: SAGUENAY - LAC-SAINT-JEAN

UN CONCEPT  
AVANT-GARDISTE  
QUI A FAIT  
SES PREUVES  
À LA GRANDEUR  
DE LA PROVINCE



POUR UN  
EXCELLENT  
INVESTISSEMENT  
ET UN  
PLACEMENT  
GARANTI

CLIENTÈLE BIEN ÉTABLIE  
RENDEMENT ASSURÉ

Pour de plus amples informations:

CONTACTEZ:  
**RE/MAX** saguenay inc. Hélène Lavoie  
Courtier immobilier indépendant **545-1515**

# Pot Pourri

## NOUVEAU CONCEPT PLANIFICATION STRATÉGIQUE 1994

Nous aimerions rencontrer une personne prête à envisager une carrière dans une entreprise financière établie depuis 50 ans au Québec pour la région du Saguenay - Lac-Saint-Jean.

Elle devra posséder un DEC ou un BAC et de préférence, avoir de l'expérience dans l'enseignement, dans la gestion ou dans la vente.

Nous sommes disposés à investir des sommes considérables dans vos programmes de: rémunération, formation, bénéfices sociaux.

Si vous désirez un revenu annuel selon vos qualifications, faites parvenir votre curriculum vitae à:

**C.P. 1476, CHICOUTIMI - G7H 5K3**

Toute demande sera traitée confidentiellement.

259871

\$



## CHANGEMENT DES DATES APPEL D'OFFRES AGRANDISSEMENT PRINCIPAL BLOC I

MAÎTRE DE L'OUVRAGE: CEGEP DE SAINT-FÉLICIEN

1105, boul. Hamel  
Saint-Félicien (Québec)

G8K 2R8

ARCHITECTES:

le groupe PROCONCEPT  
Bastien Boudreault, architecte  
884, boul. Marcotte  
Roberval (Québec)  
G8H 2A5  
Tél.: (418) 275-3791/275-4358  
Télec.: (418) 275-7187

INGÉNIEURS:  
(MÉCANICIEN ET  
ÉLECTRICITÉ)

Le Groupe LMB  
Experts-Conseils (1992) inc.  
3-889, boul. Saint-Joseph  
Roberval (Québec)  
G8H 2L8  
Tél.: (418) 275-1940  
Télec.: (418) 275-1171

INGÉNIEURS:  
(STRUCTURE ET CIVIL)

Le Groupe d'Experts-Conseils  
G.G. inc.  
715, boul. Saint-Joseph  
Roberval (Québec)  
G8H 2L8  
Tél.: (418) 275-6989  
Télec.: (418) 275-5971

Le cégep de Saint-Félicien, propriétaire, demande des soumissions pour ses travaux d'agrandissement (bloc I), à Saint-Félicien.

Seuls sont autorisés à soumissionner pour l'exécution des travaux, les entrepreneurs de construction ayant un établissement au Québec ou, lorsqu'un accord intergouvernemental est applicable, au Québec ou dans une province ou un territoire visé par cet accord, et détenant, le cas échéant, la licence requise en vertu de la Loi sur le bâtiment (L.R.Q., c.B-11).

Les plans, devis, documents contractuels et autres renseignements pourront être obtenus au bureau du propriétaire sur appel (679-5412 poste 205), à partir du lundi 16 mai 1994, contre un dépôt de cent dollars (100,00 \$) non remboursable. Une visite des lieux est prévue le lundi, 16 mai 1994, à 13 h 30. Les intéressés devront se rendre à la place centrale du collège (1105, boul. Hamel, Saint-Félicien).

Les soumissions devront être accompagnées d'un chèque visé égal à 10 % du montant de la soumission à l'ordre du propriétaire, cégep de Saint-Félicien ou d'un cautionnement de soumission, établi au même montant, valide pour une période de quarante-cinq (45) jours de la date d'ouverture des soumissions.

Cette garantie de soumission devra être échangée à la signature du contrat pour une garantie d'exécution et une garantie des obligations pour gages, matériaux et services. Chacune de ces garanties devra correspondre à 50 % du prix du contrat.

Les soumissions, dans les enveloppes cachetées et adressées au soussigné, seront reçues au cégep de Saint-Félicien jusqu'à 15 h, heure en vigueur localement, le 13e jour du mois de juin 1994 pour être ouvertes publiquement au même endroit, le même jour et à la même heure.

Les entrepreneurs soumissionnaires sont responsables du choix des sous-traitants, tant pour leur solvabilité que pour le contenu de leurs soumissions.

Le propriétaire ne s'engage à accepter aucune des soumissions reçues.

Réal Bédard  
directeur, services des ressources matérielles

290443



CANADA  
PROVINCE DE QUEBEC  
DISTRICTS DE CHICOUTIMI ET ALMA

COUR SUPÉRIEURE  
(en matière de faillite)

Dans les dossiers de faillite suivants:

## APPEL D'OFFRES

AVIS EST PAR LES PRÉSENTES DONNE que des SOUMISSIONS CACHETÉES seront reçues par le syndic soussigné à ses bureaux d'affaires du 110, rue Racine Est, Suite 225, Chicoutimi et/ou au 1015, du Pont, Sud, Alma, le ou avant le MERCREDI, le 11 mai 1994, à 15 heures, pour les lots suivants, savoir:

DOSSIER: AL-190-93 - 063888-889

LOT (1): CHALET SIS ET SITUÉ À SAINT-GEDEON au 33, Relais des Bernaches

- terrain de 65' x 160'  
- chalet de 26' x 22', vinyle blanc, fosse septique  
- remise 8' x 8'

(meubles compris: laveuse, sècheuse, réfrigérateur, poêle, etc...)  
(Evaluation municipale 20 200,00 \$)

Valeur: 35 000,00 \$

DOSSIER: CH-59-94 - 066179

LOT (2): AUTOMOBILE ACURA INTEGRA 1993, 4 portes, (environ 27 000 kilomètres).

Valeur: 13 000,00 \$

NOTE: CHAQUE SOUMISSION DOIT ÊTRE ACCOMPAGNÉE D'UN CHEQUE CERTIFIÉ DE 15 % DU MONTANT OFFERT.

### VISITE DES ACTIFS

LOT 1: VISIBLE jeudi, le 5 mai 1994, de 13 h 30 à 16 h 30, au 33, Relais des Bernaches, Saint-Gédéon.

LOT 2: VISIBLE jeudi, le 5 mai 1994, de 14 h à 16 h 30, chez Distributions M.P. enr. (M. Desmeules), au 1157, boul. Saint-Paul, Chicoutimi.

### POUR RENSEIGNEMENTS

S'adresser aux bureaux du syndic.  
Les titres et certificat de localisation peuvent être examinés en tout temps aux bureaux du syndic.

### CONDITIONS ET RESERVES

Toutes les soumissions devront être cachetées et sur le recto de l'enveloppe, la mention suivante devra être inscrite «SOUMISSIONS AUTO-CHALET 11/05/94» et devront être livrées au bureau du syndic à l'adresse précise avant la date et l'heure fixées pour l'ouverture des soumissions.

Le syndic ne s'engage à accepter ni la plus haute ni aucune des soumissions.

Le détail des conditions et réserves se rapportant à la vente des biens pourra être obtenu aux bureaux du syndic. Ces conditions et réserves font partie intégrante de l'appel d'offres et il est de la responsabilité de chaque responsable d'en obtenir une copie.

### CONDITIONS DE PAIEMENT

COMPTANT sur acceptation.

### OUVERTURE DES SOUMISSIONS

Tous les soumissionnaires sont invités à assister à l'ouverture des soumissions lors de l'assemblée à être tenue au bureau du syndic soussigné, au 1015, du Pont, Sud, Alma, le MERCREDI, le 11 mai 1994, à 15 h. Les soumissions pourront être remises au syndic avant le début de l'assemblée.

Chicoutimi, le 27 avril 1994.

YVON DELWAIDE, syndic, CIP

BUREAUX DE:  
YVON DELWAIDE, syndic  
110, rue Racine Est  
Suite 225  
C.P. 970  
Chicoutimi  
G7H 5E8  
543-3310  
Fax: 543-1676

1015, du Pont Sud  
Alma  
Lac-Saint-Jean  
G8B 2V6

662-3949  
Fax: 662-2542

290287



COMMISSION SCOLAIRE  
DU LAC-SAINT-JEAN

## APPEL D'OFFRES

#RM 94-05-25

PROJET: AGRANDISSEMENT DE L'ÉCOLE JEAN-GAUTHIER

PROPRIÉTAIRE: La Commission scolaire du Lac-Saint-Jean  
Service des ressources matérielles  
350, boul. Champlain Sud, Alma (Québec)  
G8B 5W2

ARCHITECTE: Denis Desmeules, architecte  
720, rue Boulanger Ouest, Alma (Québec)  
G8B 4K6

INGÉNIEURS-  
CONSEILS: Cegerco-G.C.L.  
7-200, av. du Pont Sud, Alma (Québec)

OBTENTION (OU CONSULTATION) DES DOCUMENTS

Aux bureaux de l'architecte à partir du MARDI, 3 MAI 1994 à 8 h.

DÉPÔT POUR L'OBTENTION DES DOCUMENTS

Cent cinquante dollars (150,00 \$) en argent ou chèque visé, remboursable sur remise des documents en bon état dans un délai de trente (30) jours.

GARANTIE DE SOUMISSION

Chèque visé ou cautionnement d'un montant équivalent à 10 % de la valeur de la soumission valide pour quarante-cinq (45) jours.

RÉCEPTION ET OUVERTURE DES SOUMISSIONS

MERCREDI, LE 25 MAI 1994 À 14 H, au bureau de LA COMMISSION SCOLAIRE DU LAC-SAINT-JEAN au 350, boul. Champlain Sud, Alma (Québec) G8B 5W2 (salle 216).

SOUMISSIONNAIRES

Seules sont considérées aux fins d'octroi du contrat, les soumissions des entrepreneurs ayant leur principale place d'affaires au Québec et détenant la licence requise en vertu de la Loi sur la qualification professionnelle des entrepreneurs en construction (L.R.Q., c.Q-1).

Le propriétaire ne s'engage à accepter aucune des soumissions reçues.

290458

# Avis Carrières

# Entrefilet

## Hommage aux bénévoles d'Alma

ALMA (PET)—  
L'activité annuelle  
"Hommage aux bénévoles"  
tenue par le  
Service des loisirs  
d'Alma a lieu ce matin

à l'Auditorium d'Alma.

L'activité débutera  
à 10 heures. Au cours  
de la première partie  
de l'activité, on hono-

ra les bénévoles et  
organismes pour  
l'année 94, dans les  
secteurs sportif, cultu-  
rel et socio-récréatif.  
En deuxième partie  
de l'activité, soit entre  
11 heures 30 et 14 heu-  
res, aura lieu le  
brunch des bénévoles.

### Campagne de financement de l'Oasis de Mistassini

MISTASSINI(RT)  
La Fondation de  
l'Oasis de Mistassini  
entrepris sa campa-  
gne de financement en  
vue de faire l'acqui-  
sition de deux lits élec-  
triques pour les rési-  
dents des foyers

l'Oasis de Mistassini  
et St-Cyrille de Nor-  
mandin. Secrétaire de  
la Fondation, Claude  
Gagné, ex-président  
des fêtes du 100e anni-  
versaire de Mistassi-  
ni, précise que la Fon-  
dation s'est fixé  
comme objectif de  
récolter 10,000 dol-  
lars.— Nous vendons  
5,000 billets à deux  
dollars l'unité. La Fon-  
dation existe depuis  
quatre ans et selon les  
recommandations du  
conseil d'administra-  
tion de l'Oasis, elle  
achète de l'équipe-  
ment qui sert aux rési-  
dents. L'an passé, par  
exemple, nous avons  
contribué pour 10,000  
dollars pour l'aména-  
gement de deux cham-  
bres pour permettre  
aux familles qui sont à  
l'extérieur de venir  
voir un des parents qui  
pourrait être grave-  
ment malade.— de  
dire Claude Gagné. La  
Fondation est prési-  
dée par Jean-Benoît  
Devin. La campagne  
se termine le 15 mai.  
Depuis sa fondation,  
elle a en caisse près de  
40,000 dollars. Elle  
compte 20 membres.

## GREAT-WEST

COMPAGNIE D'ASSURANCE-VIE

Est à la recherche d'un(e):

### ADJOINT(E) DE GESTION

Poste temporaire se terminant le 1er janvier 1995

#### EXIGENCES:

- Etudes en secrétariat et traitement de textes.
- 5 ans d'expérience en assurance-vie serait un atout.
- Français impeccable.
- Très bonne connaissance en anglais écrit et parlé.
- Dynamique, méthodique, autonome et entrentent.

Veuillez faire parvenir votre cv au plus tard le 6 mai 1994 à:

LA GREAT-WEST  
A l'attention de Mme Christine Bourret  
2600, boul. Laurier, bureau 800  
Sainte-Foy (Québec) G1V 4W2  
OU PAR FAX:  
418-653-3037



### OFFRE D'EMPLOI

#### MÉCANICIEN HYDRAULIQUE

Nous avons présentement besoin d'un mécanicien hydraulique pour notre atelier à Roberval. Le candidat doit avoir un minimum de 3 ans d'expérience en hydraulique. Le travail consiste à rebâtir valve hydraulique, pompe, moteur, ainsi qu'effectuer les tests nécessaire sur banc d'essai.

Ce poste est ouvert immédiatement, sur une base permanente. Le salaire sera en fonction de l'expérience et des qualifications du candidat.

Faire parvenir votre curriculum vitae à:

ARBRO FER INDUSTRIEL  
Att.: M. Ghislain Boulianne  
1896, Boul. St-Dominique  
Roberval, QC - G8H 2P2

260185



MODÈLE  
SSV 175 SE  
AVEC REMORQUE

GLASTRON  
PROPULSÉ PAR YAMAHA

16 995\$

VOUS N'AJOUTEZ QUE DE L'EAU

Chez  
SAGUENAY Marine INC.

1957, rue Sainte-Famille  
Jonquière

547-2022 - 542-8706

260250

Un important concessionnaire automobile de la région est à la recherche d'un(e)

### CONSEILLER(ÈRE) AUX VENTES:

- Dynamique.
- Belle personnalité.
- Qui aime relever des défis.
- Formation ou cours de vente serait un atout.

#### TRAITEMENT:

Salaire de base plus commission, voiture fournie.

Prière de faire parvenir votre curriculum vitae avant le 23 mai 1994 à:

C.P. 1231, Jonquière  
G7S 4K8

260250



Transports  
Québec

Québec

## APPELS D'OFFRES ET DE CANDIDATURES

Les appels d'offres qui suivent correspondent aux contrats de services auxiliaires (Type A), de construction (Type C), de services professionnels (Type P) et aux autres contrats non spécifiés précédemment (Type S).

Pour les contrats A, à moins d'indications plus précises, seules seront considérées les offres présentées par des fournisseurs possédant les qualifications requises, ayant un établissement au Québec, ou lorsqu'un accord intergouvernemental est applicable, au Québec ou dans une province ou un territoire visé par cet accord et qui ont commandé à leur propre nom une copie du dossier d'appel d'offres.

Pour les contrats de type C, à moins d'indications plus précises, seules seront considérées les soumissions présentées par des entrepreneurs ayant un établissement au Québec, ou lorsqu'un accord intergouvernemental est applicable, au Québec ou dans une province ou un territoire visé par cet accord, détenant la licence requise en vertu de la Loi sur le bâtiment (L.R.Q., c. B-1.1) et qui ont commandé à leur propre nom une copie du dossier d'appel d'offres du contrat.

Pour les contrats de type P, à moins d'indications plus précises, seules seront considérées les offres présentées par des fournisseurs possédant les qualifications requises, ayant un établissement au Québec et qui ont commandé à leur propre nom une copie du dossier d'appel d'offres du contrat.

Pour tous les types de contrats, une garantie de soumission peut être exigée et fournie sous forme de cautionnement ou sous d'autres formes soit chèque visé, mandat, traite, lettre de garantie irrévocable et obligations payables au porteur; le montant de la garantie requise est indiqué à la rubrique «Garantie de soumission exigée».

Pour tous les types de contrats, on peut obtenir une copie du dossier d'appel d'offres moyennant le paiement de la somme indiquée à la rubrique «Coût du dossier»; ce coût, qui inclut les taxes, est payable en espèces, chèque ou mandat-poste à l'ordre du ministre des Finances et est non remboursable.

Les intéressés peuvent consulter ou obtenir les documents d'appel d'offres en s'adressant aux bureaux suivants:

QUÉBEC  
Service des contrats  
Ministère des Transports  
700, boul. René-Lévesque Est  
2<sup>e</sup> étage  
Québec (Québec) G1R 4Y9  
Tél.: (418) 644-8848

MONTRÉAL  
Service des contrats  
Ministère des Transports  
35, rue de Port-Royal Est  
1<sup>er</sup> étage  
Montréal (Québec) H3L 3T1  
Tél.: (514) 873-6061

Le Ministère ne s'engage à accepter aucune des soumissions ou des offres reçues.

Le sous-ministre,  
Georges Lalonde

C Contrat n° 3671-94-0104 — Élargissement de l'accotement et pose de glissières de sécurité sur la Route 172, dans les cantons de Labrosse, Champigny et Durocher, M.R.C. Le Fjord-du-Saguenay, circonscription électorale de Dubuc. Longueur 2,115 km.

Garantie de soumission exigée:  
- cautionnement: 24 000 \$ ou - autre: 12 000 \$  
Coût du dossier: 20 \$

La réception des soumissions se fera à la salle des soumissions de QUÉBEC et prendra fin le jeudi, 26 mai 1994 à 15 h, alors que débutera l'ouverture des soumissions.

260357

## LA CUISINE



### ON EMBAUCHE

Nous sommes à  
la recherche de  
personnels de  
cuisine, de bar et  
de salle à manger  
avec ou sans  
expérience

S.V.P.: Venez porter  
votre curriculum vitae en  
personne au 387, Racine Est  
Chicoutimi, entre 9 h 30 et  
12 h 30 exclusivement

260526

### SURINTENDANTE(E) À LA PRODUCTION

Notre cliente, une entreprise solidement établie au Saguenay dans le secteur de la production et de la transformation de produits alimentaires est à la recherche d'un(e) surintendant(e) à la production.

Les responsabilités dévolues à ce personnel comprennent la gestion des opérations de production (personnel, matière première, équipement), le contrôle de la qualité, la standardisation des procédés et le développement de nouveaux produits.

La personne recherchée doit posséder une bonne formation de base et obligatoirement une expérience significative dans le domaine des viandes et de la charcuterie, et comportant de préférence des responsabilités de gestion de même que des caractéristiques telles que: l'autonomie, le dynamisme, le leadership et le souci de la qualité du travail.

Si vous répondez à ces attentes et désirez relever un défi prometteur, veuillez adresser votre curriculum vitae, avant le 13 mai 1994, 17 heures, mentionnant le numéro de dossier: 94-14, à l'attention de:



PERSONNEL INC.

CONSULTANTS EN PERSONNEL

Toute candidature sera traitée confidentiellement.

Monsieur Richard Giroux  
G-P PERSONNEL INC.  
413, rue Racine est, Suite 205  
Chicoutimi (Québec)  
G7H 1S8

260260



### PIZZA ROVALE SERVEUSES DEMANDÉES

- avec expérience
- belle apparence

Début: temps partiel  
Se présenter à:  
MONIQUE PAINCHAUD

JEUDI 5 mai,  
10 h ou 20 h.

VENDREDI 6 mai,  
16 h ou 21 h.

981, boul. Talbot  
Chicoutimi

260257

### Household

Poste: Gestionnaire financier  
Dép.: Vente

#### RESPONSABILITÉS:

1. Être responsable de la gestion d'un portefeuille de prêt, de dépôt, et obtenir les objectifs d'augmentation.
2. Développer de nouvelles sources d'affaires afin d'obtenir de nouveaux clients.
3. S'assurer de bien connaître tous les produits offerts par Household.
4. Soumettre les dossiers de prêt pour approbation.
5. Planifier son travail en incluant de la sollicitation téléphonique, par courrier ou en rendant visite aux clients. Faire parvenir votre curriculum vitae avant le 14 mai 1994 à:

HOUSEHOLD  
6383, rue Jean-Talon Est  
Saint-Léonard, P.Q.  
H1S 3E7

259152

# Nécrologie

## Services anniversaires



**BOUCHARD (Mme Louise Poirier)** — "Je vais continuer à vivre comme j'ai commencé à vivre depuis le jour de ma naissance: remplie d'amour dans le fond de mon être. Je suis consciente que, depuis toujours, je suis un instrument de paix et que cela va continuer ainsi. Je remets tout dans les mains de la Vie qui m'a déjà prise dans ses mains... Je me trouve à l'instant à l'endroit même où il me faut être et je pourrai toujours en dire autant. Pas de lieu, pas d'espace où je ne sois aimée." La messe anniversaire de Mme Louise Poirier épouse de M. Pierre-Paul Bouchard, demeurant au 3200 de la Malbaie, Ville de la Baie, sera chantée le samedi 7 mai 1994 à 19h00 en l'église St-Alphonse de Ville de la Baie. Parents et amis sont invités à y assister. Direction funéraire: Gravel & Fils Ltée.



**CARRIER (Mlle Nancy)** — La messe anniversaire de Mlle Nancy Carrier, fille de M. Paul Carrier et de Mme Marguerite Maltais, demeurant au 453 Courcellette, Chicoutimi, sera chantée le dimanche 8 mai 1994 à 19h00 en l'église Ste-Claire de Chicoutimi-Nord. Parents et amis sont invités à y assister. Direction funéraire: Gravel & Fils.



**DUCHESNE (Mme Laurence)** — Maman, déjà un an que tu nous as quittés. Tu nous manques beaucoup. Nous continuerons toujours à t'aimer et de garderons toujours dans nos cœurs. Continue de veiller sur nous. La messe anniversaire de Mme Laurence Duchesne, épouse de M. Armand Bilodeau, demeurant au 150 rue St-André, Métabetchouan, sera chantée samedi le 7 mai 1994 à 19h15, en l'église de Métabetchouan. Parents et amis sont invités à y assister. Direction funéraire: Maison Desbiens et Frères Inc.



**DESBIENS (M. Louis-Joseph)** — La messe anniversaire de M. Louis-Joseph Desbiens, époux de Mme Mariette Tremblay, demeurant à Rimouski, autrefois de St-Honoré, sera chantée le samedi 7 mai 1994 à 19h00 en l'église de St-Honoré. Parents et amis sont invités à y assister. Direction funéraire: Emery Gravel Inc.



**DUVAL (Mme Angéline Bradette)** — La messe anniversaire de Mme Angéline Bradette, épouse de feu M. Joseph Duval, demeurant au 3973 rue Chesnier, Jonquière, sera chantée le samedi 7 mai 1994 à 19h15 en l'église de Chambord, Lac St-Jean. Parents et amis sont invités à y assister. Direction funéraire: Maison Nault & Caron Inc.



**GAGNON (M. Majoric)** — La messe anniversaire de M. Majoric Gagnon, époux de Mme Francine Guérin, demeurant autrefois Chemin du Qual, Lac Kénogami, sera chantée dimanche le 8 mai 1994 à 9h30 à la chapelle du Lac Kénogami. Parents et amis sont invités à y assister. Direction funéraire: Résidence Funéraire du Saguenay.



**GIRARD (Mme Alice)** — La messe anniversaire de Mme Alice Girard, épouse de M. Joseph-Charles Pearson, demeurant sur le Boulevard Ste-Geneviève, Chicoutimi-Nord, sera chantée le samedi 7 mai 1994 à 19h00, en l'église Ste-Claire. Pa-

rents et amis sont invités à y assister. Direction funéraire: Emery Gravel Inc.



**GIRARD (M. Irénée)** — La messe anniversaire de M. Irénée Girard, époux de Mme Marie-Céleste Bergeron, demeurant au 2795 rue Hare, Jonquière, sera chantée le samedi 7 mai 1994 à 19h00 en l'église Ste-Thérèse de Jonquière. Parents et amis sont invités à y assister. Direction funéraire: Maison Nault & Caron Inc.

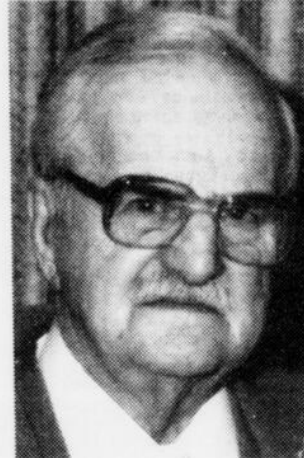

**GRAVEL (M. Victor)** — La messe anniversaire de M. Victor Gravel sera chantée, samedi le 7 mai 1994 à 19h00, en l'église de l'Annonciation d'Ancienne-Lorette, Québec. Parents et amis sont invités à y assister.



**GUENARD (M. Raymond)** — Un an depuis ton départ. Tu as été un modèle de courage et de générosité pour tous ceux qui t'ont côtoyé. Nous ne gardons que les plus doux souvenirs. Ton épouse Lucette Parent et tes enfants (Ginette et Gilles Guénard), invitent parents et amis à la messe anniversaire de M. Raymond Guénard, qui aura lieu samedi le 7 mai 1994 à 16h00 en l'église St-Jean de Bréboeuf de Roberval.



**LAVOIE (M. Paul-Emile)** — La messe anniversaire de M. Paul-Emile Lavoie, époux de Mme Madeleine Imbeau, demeurant

au 465 Boul. Champlain, Alma, sera célébrée le samedi 7 mai 1994 à 19h00, en l'église St-Jude d'Alma. Parents et amis sont invités à y assister.



**LEVESQUE (Mme Béatrice)** — La messe anniversaire de Mme Béatrice Lévesque épouse de feu M. Edmour Larouche, sera chantée le samedi 7 mai 1994 à 19h30 en l'église Ste-Lucie d'Albanel. Parents et amis sont invités à y assister. Direction funéraire: Maison Marcel Dion Inc. de Normandin.



**RIVARD (M. Fernand)** — La messe anniversaire de M. Fernand Rivard, époux de Mme Louise Bisson, demeurant au 3895 rue de L'Anjou, #6, Jonquière, sera chantée le samedi 7 mai 1994 à 19h00, en l'église St-Dominique de Jonquière. Parents et amis sont invités à y assister. Direction funéraire: Maison Nault & Caron Inc.



**TREMBLAY (Mme Marie-Louise)** — La messe anniversaire de Mme Marie-Louise Tremblay, fille de feu M. Louis Tremblay et de feu Mme Emma Lalancette, demeurant autrefois 380 Edison, Jonquière, aura lieu dimanche le 8 mai 1994 à 11h00 en l'église Sacré-Coeur de Chicoutimi. Parents et amis sont invités à y assister. Direction funéraire: La Résidence Funéraire Aubin Inc.



**TREMBLAY (M. Sylvio)** — Cher époux, cher papa, cher grand-papa, une année s'est écoulée depuis ton départ vers la maison du Père. Ce fut un départ difficile d'acceptation. Tu as laissé

un vide profond qui demeure ineffaçable. D'heureux souvenirs de ta bonté et de ton amour, nous manquent. Tu étais un époux, un père, un grand-père exceptionnel. Merci de nous avoir tous aimés et de là-haut continue de nous protéger comme tu le faisais si bien de ton vivant. Ton épouse et tes enfants désirent inviter parents et amis à la messe anniversaire qui sera chantée le samedi 7 mai 1994 à 19h00 en l'église St-Georges de Jonquière. Direction funéraire: La Résidence Funéraire du Saguenay.

## Remerciements



**AUBIN (Dame Isabelle Bouchard)** — Les membres de la famille de Mme Isabelle Bouchard, soit ses enfants: Suzette (Marius Baribeault), Vianney (Monique Lapointe), Antonelli (Monique Morin), Gérard (Louise Bourassa), Gervais (Simone Paradis), et Michelle, ses petits-enfants, ses arrière-petits-enfants, ses frères et sœurs: feu Joseph-Henri Bouchard (feu Lucienne Boudreau), feu Marguerite-Marie, en religion Soeur Gabriel Lallement de la Congrégation des Ursulines; ses beaux-frères et belles-sœurs: feu Marie-Louise Aubin (feu Eugène Coulombe), feu Marie-Ange Aubin (feu David Côté), feu Cécile Aubin, feu Gratia Aubin, en religion Soeur Saint-Octave de la Congrégation des Hospitalières de la Miséricorde, ses neveux et nièces, remercient sincèrement toutes les personnes qui leur ont témoigné des marques de sympathie lors du décès de Mme Isabelle Bouchard, épouse de feu M. Léon Aubin, demeurant au 3422 Boul. Grande Baie Sud, Ville de la Baie, soit par offrandes de messes, visites au salon funéraire, assistance aux funérailles, bouquets spirituels, tributs floraux ou de toute autre manière que ce soit. Direction funéraire: La Résidence Funéraire Aubin Inc.



**AUCHU (M. Omer)** — Les membres de la famille de M. Omer Auchu soit son épouse Mme Denise Simard, ses enfants: Serge, Benoît (Diane Tremblay), Johanne (Ed Vos), Gina (Régis Savard), son petit-fils Pierre-Olivier Savard, ses frères et sœurs: feu Lucien Auchu (Paulette Savard), Carmen Auchu (feu Aldoma Nadon), feu Jacqueline Auchu (feu André Tremblay), feu Estelle Auchu (1ère noces feu Jean-Paul Dancause, 2ème noces Gérard Jetté), Laurent Auchu, Paulette Auchu, feu Bernard Auchu, sa belle-mère Dame Lucienne Gravel (1ère noces feu Charles-Edouard Morin, 2ème noces feu Joseph Bouchard, 3ème noces Georges-Henri Simard), ses beaux-frères et belles-sœurs: Jacques-

line Simard, André Simard, Pierrette Simard (Jean-Paul Martineau), feu Hélène Simard (François Gagnon), ses neveux et nièces, remercient sincèrement toutes les personnes qui leur ont témoigné des marques de sympathie lors du décès de M. Omer Auchu, demeurant au 271 10ième Rue, Ville de la Baie, soit par offrandes de messes, visites au salon funéraire, assistance aux funérailles, bouquets spirituels, tributs floraux ou de toute autre manière que ce soit. Direction funéraire: Gravel & Fils Ltée.



**BELANGER (Mme Germaine)** — Les membres de la famille de Mme Germaine Bélanger, soit ses enfants: Ludger-Marie (Ghislaine Duchesne), Victorin (Solange St-Pierre), Jean-Rock (Yvette Tremblay), feu Raphaël, Félicien (Linda Walmen), feu Rosaire, Yvon (Johanne Mailloux); ses petits-enfants: Line, Hélène, feu Danielle, Sylvie, Serge, Mario, Alyson, Carole, Sophie, Roselyne, Shamm, Martin, Frédéric, Isabelle, Frédéric, François, Caroline; ses arrière-petits-enfants: Andréanne, Céline, Charles, Michel, Amy; son frère et sa belle-sœur: feu Roland (feu Angéline Delisle); ses beaux-frères et belles-sœurs de la famille Bélanger: Raphaëla (feu Joseph-Edouard Lavoie), feu Lorenzo (1ère noces feu Yvette Bélanger, 2ème noces feu Mme Béatrice Allard), Ephrem (feu Yvonne Michaud), feu Sr Gertrude (Augustine de la Miséricorde de Roberval), feu Sr Ermeline (Augustine de la Miséricorde de Roberval), feu Victorine (feu Arthur Bélanger), feu Eugène (feu Yvonne Bolly), feu Yvonne (feu Charles Tremblay), ses neveux et nièces, remercient sincèrement toutes les personnes qui leur ont témoigné des marques de sympathie, lors du décès de Mme Germaine Bélanger, épouse de feu M. Héraclie Bélanger, demeurant au no. 1229, boulevard Sacré-Coeur, St-Félicien, soit par offrandes de messes, visites au salon funéraire, assistance aux funérailles, tributs floraux, bouquets spirituels, ou de toute autre manière que ce soit. Direction funéraire: Gilles Arcand de St-Félicien.

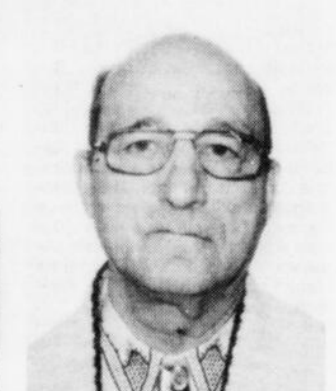

**BERGERON (M. Jude)** — Les membres de la famille de M. Jude Bergeron, soit son épouse Mme Noëlla Dompiere, ses enfants: Diane Bergeron (Jean-Noël Girard), Denis (Guylaine Eouchard), Michel (Jacynthe Gagnon), Monique (Carol Bérubé), Nicole (Claude Rousseau), Judith (Réal Tremblay), Gilles (Nathalie Waltzing), ses frères et sœurs: feu Jean-Marie Bergeron (feu Rita Gauthier), feu Raymond (Cécile Duchesne), feu Roch (Rose Duchesne), Mauril (Louise Roussey); ses beaux-frères et belles-sœurs: Wilfrid Dompiere (Florence Gagnon), Irène (Florian Boies), feu Rita (André Gagnon), feu Marcel

(Louissette Lavoie), Ghislaine (Albert Lavoie), feu Errol (Fabienne Simard), Lucien, feu Simone (Alphonse Tremblay), Charlotte (Roland Durand), Roland (Lise Brassard); ses petits-enfants: Cynthia, Sandra, Philippe, Joël, Alexandre, David, Jean-François, Marc-André, Benoît, Daniel, Karina et Dominique, remercient sincèrement toutes les personnes qui leur ont témoigné des marques de sympathie lors du décès de M. Jude Bergeron, fils de feu Philippe Bergeron et de feu dame Marie-Louise Gagnon, demeurant au 2159, Roussel, Chicoutimi (Nord), soit par offrandes de messes, visites au salon funéraire, assistance aux funérailles, bouquets spirituels, tributs floraux ou de toute autre manière que ce soit. Direction des Funérailles: Maison Emery Gravel Inc. de Chicoutimi (Nord).



**BOUCHARD (Soeur Florence)** — Les membres de la famille de Soeur Florence Bouchard en religion Soeur St-Florent, soit sa famille religieuse, ses frères et soeurs: Georgette (feu Adrien Bolduc), Paul-Armand (Fernande Noël), Roland (feu Irène Savard), Robert (Cécile Mailhot), Raymond (Marie-Jeanne Bélanger), feu Germaine (feu Joseph Mailoux), ses neveux et nièce, remercient sincèrement toutes les personnes qui leur ont témoigné des marques de sympathie, lors du décès de Soeur Florence Bouchard en religion Soeur St-Florent, fille de feu M. Eugène Bouchard et de feu Dame Adèle Desbiens, demeurant en la Maison provinciale du Bon-Pasteur du 424 avenue Bégin à Chicoutimi, soit par offrandes de messes, visites au salon funéraire, assistance aux funérailles, tributs floraux, bouquets spirituels, ou de toute autre manière que ce soit. Direction funéraire: Maison Gravel & Fils Ltée.



**BOUCHER (Mme Jeannine Lapointe)** — Les membres de la famille de dame Jeannine Lapointe, soit ses enfants: Mario, Suzanne (Sylvain Benoît), Jean-François, ses petits-enfants: Emilie et Mathieu, sa mère Mathilda Simard (feu Roméo Lapointe), ses frères et soeurs: Irène Lapointe (Marie-Claire Roberge), Guilda Lapointe (Guy Foster), Clément Lapointe (Denise Gaudreault), Rose-Marie Lapointe, Léonce-A. Lapointe (Jeannine Lapointe), G-Raymond Lapointe (Claudette Labonville), Ernest Lapointe (Ruth Tremblay), Cécile Lapointe (Jean-Marie Tremblay), Elise Lapointe (Jean-Louis Allard), Paul Lapointe (Monique Munger), Rosaire Lapointe (Madeleine Girard), Françoise Lapointe (Roland Aubut), son beau-père et sa belle-mère Georges-Henri Boucher et dame Yvette Mailoux, ses beaux-frères et belles-soeurs: Gaétane Boucher, Ghislain Boucher (Cécile Gilbert), Michel Boucher, Nicole Boucher (Charles-David Gauthier), Doris Boucher (feu Jean-Pierre Tremblay), Rémi Boucher (Michèle Leclerc), Carole Boucher, Jean-Yves Boucher (Judith Harvey), Guy Boucher, Danièle Boucher (Dominic Hardy), ses neveux et nièces, remercient sincèrement toutes les personnes qui leur ont témoigné des marques de sympathie lors du décès de

dame Jeannine Lapointe, épouse de feu M. Marcel Boucher, demeurant au 1031 Angoulême, Chicoutimi, soit par offrandes de messes, visites au salon funéraire, assistance aux funérailles, bouquets spirituels, tributs floraux ou de toute autre manière que ce soit. Direction funéraire: Gravel & Fils.

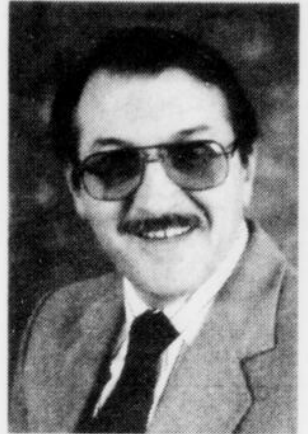

**COTE (M. André)** — Les membres de la famille de M. André Côté, soit son épouse dame Yvette Fortin, ses enfants: Sonia (Thierry Decam), Pierre, Karolyne (Dany Pelchat), et Luc (Nancy Boivin), ses petits-enfants: Guillaume, David, Olivier et Jean-Christophe, ses frères et soeurs: Cécile (Jean-Marie Martel), Bertrand (Yvette Martel), Yvon (Isola Bouchard), Jules et Marguerite (Gérald Tremblay), son employé Martial Tremblay, ses neveux et nièces, remercient sincèrement toutes les personnes qui leur ont témoigné des marques de sympathie, lors du décès de M. André Côté, copropriétaire du Meubleur Côté et Frères, demeurant au 995, 9ième Avenue, Desbiens, soit par offrandes de messes, visites au salon funéraire, assistance aux funérailles, tributs floraux, bouquets spirituels, ou de toute autre manière que ce soit. Direction funéraire: Desbiens & Frères Inc.



**FORTIN (Mme Rose-Annette Gauthier)** — Les membres de la famille de Mme Rose-Annette Gauthier soit son époux M. Rosario Fortin, ses enfants: Gaston (Lise Tremblay), Monique (Martin Désilets), Benoît (Diane Lindsay), Diane (Angélo Girard), Jean-Rock dit André (Suzanne Simard), Lucien (Micheline Bouchard), Lili (Jean-Pierre Boily), Gilles (Line Tremblay), Marcel (Jacinthe Bouchard), Linda (Rodrigue Morel), Luc (Isabelle Cossette); ainsi que 29 petits-enfants et un arrière-petit-enfant, ses frères et soeurs, beaux-frères et belles-soeurs, remercient sincèrement toutes les personnes qui leur ont témoigné des marques de sympathie lors du décès de Mme Rose-Annette Gauthier demeurant au 214 Rang 10 à Ste-Monique soit par offrandes de messes, visites au salon funéraire, assistance aux funérailles, bouquets spirituels, tributs floraux ou de toute autre manière que ce soit. Direction des Funérailles: La Résidence Funéraire Lac St-Jean.



**COTE (M. Jean-Denis)** — Les membres de la famille de M. Jean-Denis Côté, soit son épouse dame Jeannine Allaire, ses enfants: Danielle Côté (Carol Le-

blanc), Jocelyne (Normand Vachon), Louise (Guy Marcotte), Marc (Caroline Simard), Linda (Gilbert Briand), Guylaine (Ghyslaine Laverdière), Justin (Manon Dallaire), Richard (Linda Gilbert), Bernard, Jean (Audrey Gagnon), Brigitte (Marcel Fortin), ses frères et soeurs: Aline Côté (Marcel Larouche), Carmen (Jean-Marie Guérin), feu Pierrette (feu Gaston Tremblay), Lisette (Reynald Bouchard), Olivier (Reine Boudreault), Ghyslaine (Jacqueline Potvin), Salomon (Huguette Bouchard), ses beaux-frères et belles-soeurs: Françoise Allaire (feu Oscar Tremblay), Lucille (feu Jean-Marie Bouchard), Lucette (feu Eugène St-Gelais), Claire (Léonce Simard), Blanche (Josué Proulx), Adèle (Jacques Lapointe), Rita (Augustin Desgagné), Andrée (Denis Tremblay), Marthe (René Fradette), Gilles (Zita Racine), Jeannot (Ghyslaine Tremblay), feu Maurice (Beatrice Gagnon), Colette (Clément Simard), Rachelle (Germain Brassard), Gaétane (Marcel Boily), ses petits-enfants, remercient sincèrement toutes les personnes qui leur ont témoigné des marques de sympathie lors du décès de M. Jean-Denis Côté, demeurant au 2830 St-Dominique, Jonquière, soit par offrandes de messes, visites au salon funéraire, assistance aux funérailles, bouquets spirituels, tributs floraux ou de toute autre manière que ce soit. Direction funéraire: La Résidence Funéraire du Saguenay.



**GIRARD (Mme Myrella Blackburn)** — Les membres de la famille de dame Myrella Blackburn, soit ses enfants: Jean-Yves Girard (Mona Gauthier), Nicole Girard (Jean-Paul Tremblay), Guy Blackburn (Monique Larouche), feu Clément, ses petits-enfants: Carole et Michel Girard, Eric et Carl Tremblay, Line Annie et Luc Blackburn, ses frères et soeurs: feu Edmond-Louis Blackburn (feu Annette Brisson), feu Bertha Blackburn (1ère noce feu Alphonse Vallée, 2ième noce feu Thomas-Louis Bélanger), feu Jeannette Blackburn (feu Charles-Edouard Bastien), feu Thomas-Eugène Blackburn (Gaby Hovington), feu Sylvio Blackburn (feu Yvette Dallaire), Raymonde Blackburn (feu Patrick Tremblay), Gertrude Blackburn, Brigitte Blackburn, ses beaux-frères et belles-soeurs: feu Lorenzo Girard (1ère noce feu Laurette Tremblay, 2ième noce feu Maria Albert), feu René Girard (feu Yvette Blackburn), ses neveux et nièces, remercient sincèrement toutes les personnes qui leur ont témoigné des marques de sympathie, lors du décès de Mme Myrella Blackburn, fille de feu Patrick Blackburn et de feu dame Maria Truchon, épouse de feu M. Joseph Girard, demeurant au 380 Hôtel-Dieu, Chicoutimi, soit par offrandes de messes, assistance aux funérailles, tributs floraux, bouquets spirituels, ou de toute autre manière que ce soit. Direction funéraire: Gravel & Fils Ltée



**GAUDIN (Mme Madeleine Gobeil)** — Les membres de la famille de dame Madeleine Gobeil, soit ses enfants: Réjean (Agathe

Claveau) et Pierre (Myriam Bergeron), ses petits-enfants: Nadya, Yannick, Marie-Eve et Jean-Vincent, sa belle-mère Madame Laurette Gagnon-Gaudin, ses frères et soeurs: feu Charles-Henri Gobeil (feu Thérèse Morin), feu Olivia Gobeil (feu Charles-Joseph Boucher), feu Germaine (feu Charles-Eugène Martel), feu Patrick (Marguerite Boivin), feu Catherine (feu Maurice Gobeil), feu Lorenzo (feu Geneviève Lavoie), feu Fernande (feu François Tremblay), feu Marie-Paule (feu David Pouliot), feu Théophile (Pâquerette Boivin), feu Philippe (feu Oscar Tremblay), feu Yvonne (feu Philippe Lachance), Jeanne (Freddo Murdoch), Florence (Ovilia Pedneault), Charlotte (Simon Perron), feu Marcel (Fernande Bouchard), Pierrette (Azarias Barrette), ses beaux-frères et belles-soeurs: Philippe Gaudin (Berthe Desmeules), feu Léon Gaudin (Florence Béribé), Marie-Reine Gaudin (Gérard Dugré), Thérèse Gaudin (Victorien Gauthier), Soeur Monique Gaudin, Notre-Dame du Bon Conseil, Robert Gaudin (Diane Laberge), Antoinette Gaudin (Irénee Laforest), Mgr Jean-Roch Gaudin Chancelier du Diocèse, Bernard Gaudin (Denise Castonguay). Elle laisse également plusieurs neveux et nièces, remercient sincèrement toutes les personnes qui leur ont témoigné des marques de sympathie lors du décès de dame Madeleine Gobeil, fille de feu Joseph Gobeil et de feu dame Céline Simard, épouse de feu M. Gaston Gaudin, demeurant au 374 Avenue Petit, Chicoutimi, soit par offrandes de messes, visites au salon funéraire, assistance aux funérailles, bouquets spirituels, tributs floraux ou de toute autre manière que ce soit. Direction funéraire: Résidence funéraire Aubin Inc.



**GOBEIL (Mme Jeanne D'Arc Claveau)** — Les membres de la famille de dame Jeanne D'Arc Claveau, soit son époux, M. Lucien Gobeil, ses enfants: Gaston Gobeil (Judith Gagnon), feu Jeannot Gobeil (Gaétanne Tremblay), René Gobeil (Denise Vincent), Lili Gobeil, Diane Gobeil (Robin Girard), Serge Gobeil (Marie Gagnon), ses petits-enfants: Suzie et Jymmi Gobeil, David et Nicolas Gobeil, Vicky Simard, Jonathan et Yan Gobeil, Philippe Gobeil, Stéphanie Gabriel et Catherine Gobeil, ses frères et soeurs, ses neveux et nièces, remercient sincèrement toutes les personnes qui leur ont témoigné des marques de sympathie lors du décès de Mme Jeanne D'Arc Claveau, demeurant au 1950 Rang 6 Nord, St-Bruno, soit par offrandes de messes, visites au salon funéraire, assistance aux funérailles, bouquets spirituels, tributs floraux ou de toute autre manière que ce soit. Direction funéraire: Maison Fortin & Fils de Notre-Dame d'Hébertville.



**LAPOINTE (M. Camille)** - Les membres de la famille de M. Camille Lapointe, soit ses enfants: feu Andrée Lapointe, Murielle (Paul-André Gauthier), Béatrice (Gérard Lavoie), Martine (Gilbert Goulet), ses petits-enfants: Manon, Patrick, Isabelle, Suzanne,

Fabien, Christian, Claudia, Jean-René, Sébastien, Sophie, feu Alexandre, ses frères et soeurs: feu Adjutor Lapointe (Lucienne Fortin), feu Armand (feu Marie-Louise Cormier), feu Rachelle (feu William Dubé), feu Albéric (feu Alice Dufour), feu Horamine (feu Yvette Aubut), Rolande (Lucien Blackburn), Marcel (Rolande Asselin), Francis Dufour (Carmen Duchesne), ses beaux-frères, belles-soeurs, remercient sincèrement toutes les personnes qui leur ont témoigné des marques de sympathie lors du décès de M. Camille Lapointe, époux de feu dame Jeanne Allard, demeurant au Centre Georges-Hébert de Jonquière, soit par offrandes de messes, visites au salon funéraire, assistance aux funérailles, bouquets spirituels, tributs floraux ou de toute autre manière que ce soit. Direction funéraire: La Résidence Funéraire du Saguenay.



**LAVOIE (M. Paul-Emile)** — Les membres de la famille de M. Paul-Emile Lavoie dit Charles-Eugène, soit son épouse Dame Stella Clouston, ses enfants: Nicole (Jacques Marquis), Christiane (Germain Girard), Serge (Linda Girard), Reynald (Martine Tremblay), Martial (Christine Charron), Héléne (Benoît Bouchard), Agathe (Carl Delisle), Sonia (Laurier Simard), Louissette (Jean Simard), Roxanne (Clément Larouche), Yves; ses 14 petits-enfants; ses frères et soeurs: feu Victor Lavoie (Henriette Blackburn), Fernande Lavoie (feu Gabriel Morin), feu Joseph Lavoie (Elizabeth Tremblay), feu Jean-Paul Lavoie, Maurice Lavoie (Réna Tremblay), Céryle Lavoie (Cécile Clouston), Lucienna Lavoie (Roland Boies), Claude Lavoie (Mirtelle Tremblay), Denise Lavoie (René Tremblay); ses beaux-frères et belles-soeurs: Murielle Clouston (1er nocces feu Jean-Marie Gagné, 2ième nocces Bernard Brassard), Jacqueline Clouston (Marcellin Perron), Paul-Emile Clouston (Madeleine Duchesne), feu Gaston Clouston (Solange Milliard), Huguette Clouston (Gilles Simard), Micheline Clouston (Henri Brassard), Louissette Clouston (Louis-Eugène Lévesque), Egide Clouston (Yolande Simard), Marguerite Clouston (Louis-Georges Tremblay), feu Roger Clouston (Micheline Simard) ainsi que ses neveux et nièces, remercient sincèrement toutes les personnes qui leur ont témoigné des marques de sympathie lors du décès de M. Paul-Emile Lavoie fils de feu Eugène Lavoie et de feu Dame Lydia Lajoie demeurant au 1370, Boul. de la Grande Baie Nord de Ville de La Baie, soit par offrandes de messes, visites au salon funéraire, assistance aux funérailles, bouquets spirituels, tributs floraux ou de toute autre manière que ce soit. Direction des funérailles: Gravel & Fils Ltée.



**LEVESQUE (Mme Pierrette)** — Les membres de la famille de dame Pierrette Lévesque, soit son époux M. Gabriel Potvin, son fils feu Sylvain, sa fille Johanne (Mario Tremblay), ses petits-enfants: Frédéric, Sébastien,

Pierre-Luc, ses frères et soeurs: Soeur Marie-Joseph Lévesque, Maurice (Thérèse Lavoie), Robert (Yolande Bouchard), Yvon (Noëlla Martel), Rita (Oscar Boucher), feu Bernard, feu Paul (Murielle Tremblay), ses beaux-frères et belles-soeurs, remercient sincèrement toutes les personnes qui leur ont témoigné des marques de sympathie lors du décès de Mme Pierrette Lévesque, demeurant au 990 Boulevard St-Jude #8, Alma, soit par offrandes de messes, visites au salon funéraire, assistance aux funérailles, bouquets spirituels, tributs floraux ou de toutes autres manières que ce soit. Direction funéraire: Béribé & Fils Inc.

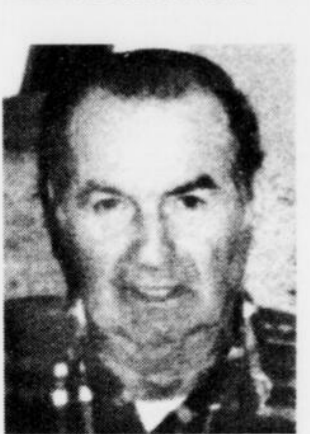

**MALTAIS (M. Ronaldo)** — Les membres de la famille de M. Ronaldo Maltais, soit son épouse dame Marielle Pelletier, ses enfants: Jacques Maltais (Tina Simard), Nicole (Robert Tremblay), Maurice (Lise Fontaine), Lisette (Réal Juneau), ses petits-enfants: Pascale, Yannick, Dany, Josée, Valérie, Shirley, Jenny, Guylaine, Frédéric, Nadia, Stéphane, Patrick, Sandy, ses arrière-petits-enfants: Jean-Michael, Stéphanie et Noémi, ses frères et soeurs: Clémentine Maltais (Donat Fleury), Roméo (Thérèse Savard), Gracia (Johnny Larouche), Margo (Viateur Bouchard), Laurette (feu Paul Girard), Gaston (Annette Lavoie), Fernand (Marie Coudé), feu Euclide (Rose-Ange Lessard), ses beaux-frères et belles-soeurs: Louissette Pelletier (Jean-Marie Dumont), Mercédès (Henri Gagné), Mme Jeanne-D'Arc Gagnon, ses neveux et nièces, remercient sincèrement toutes les personnes qui leur ont témoigné des marques de sympathie lors du décès de M. Ronaldo Maltais, demeurant au 2397 rue Labrecque, Jonquière, secteur Arvida, soit par offrandes de messes, visites au salon funéraire, assistance aux funérailles, bouquets spirituels, tributs floraux ou de toute autre manière que ce soit. Direction funéraire: La Résidence Funéraire du Saguenay.

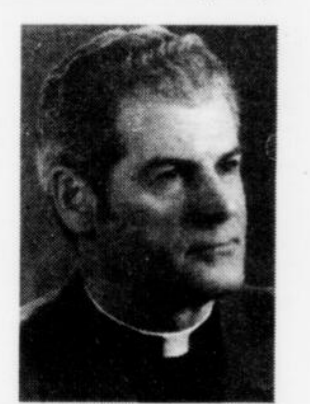

**OUELLET (M. L'Abbé Gérard)** — Les membres de la famille de M. L'Abbé Gérard Ouellet, soit son auxiliaire Thérèse Bergeron, ses frères et soeurs: Antonin (Maria Fortin), feu Wilfrid (Marie-Rose Gauthier), Sr Thérèse du Bon-Pasteur, Bernard, Solange, Sr. Ghislaine du Bon-Pasteur, Irène, Carmen (Omer Dumont), feu Paul-André, Edouard-Léo (Anita Lavertu), Nicole (Carol Savard), Gérardine (feu Claude Moreau), Jean-Yves (Diane Defoy), plusieurs neveux et nièces, remercient sincèrement toutes les personnes qui leur ont témoigné des marques de sympathie, lors du décès de M. L'Abbé Gérard Ouellet, fils de feu M. Edouard Ouellet et de feu dame Yvonne Fortin, demeurant au 4725 rue Tremblay, St-Coeur de Marie, Delisle, soit par offrandes de messes, visites au salon funéraire, assistance aux funérailles, bouquets spirituels, tributs floraux ou de toute autre manière que ce soit. Direction funéraire: Béribé & Fils Inc.

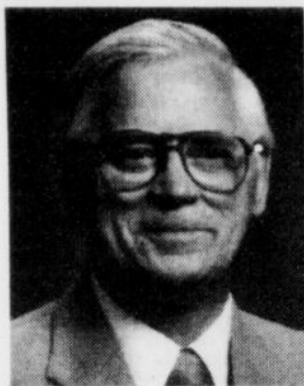

**ROY (M. Walter)** — Les membres de la famille de M. Walter Roy, soit son épouse dame Gertrude Vaillancourt, ses enfants: Daniel Roy, Anne Roy (Sylvain Lavoie), Yves Roy, Nicole Roy (Guy Marinoff), Germain Roy, Francine Roy (Richard Boulé), Rémi Roy (Patricia Aulthouse), Sandra Roy (Martin Proulx), ses petits-enfants: Eric, Benoît, Olivier, Patrick, Valérie, Jérémy, ses frères et soeurs: Thérèse (Albert Lagacé), Jean-Claude (Stella Lepage), Camil (Marcelle Caron), Jacqueline (feu Yves Cormier), Jean-Guy (Germaine Gauthier), Huguette (Zéphirin Dallaire), Céline (Pierre Roy), Suzanne (Gilles Bourgeois), Lise, ses beaux-frères et belles-soeurs: feu Almanzar (feu Antoinette Arseneault), Gabrielle (Jean Vigneault), feu Florence (feu Roméo Desbiens), feu Arthur (Clémence Simard), feu Irène (Alfred Côté), Cécile (feu Jean-Rock Morin), Lucille (Léo Drolet), Hermance (feu Yvan Gauthier), Jeanne d'Arc (feu Marcel Veillette), Laurier, feu Marie-Marthe (Bertrand Drolet), feu Anita, ses neveux et nièces, remercient sincèrement toutes les personnes qui leur ont témoigné des marques de sympathie lors du décès de M. Walter Roy, demeurant au 2258 rue Barrette, Jonquière, soit par offrandes de messes, visites au salon funéraire, assistance aux funérailles, bouquets spirituels, tributs floraux ou de toute autre manière que ce soit. Maison funéraire: Nault & Caron Inc.



**SIMARD (Mme Thérèse)** — Les membres de la famille de dame Thérèse Simard, soit son époux M. Jean-Marie Mercier, son fils Marc Mercier (Sophie Chesnier), ses frères: Marcel Simard (Denise Côté), Maurice (Lise Moisan), Philippe (Lisette Gagnon), feu Jean-Paul, ses beaux-frères et belles-soeurs: Régis Mercier (Adrienne Coulombe), Gaby (Rodolphe Girard), Auriette (feu Alain Bergeron), Jacques (Rolande Larouche), Pâquerette (Miville Villeneuve), Lise (Marcel Lapointe), Lucienne (Serge Bilodeau), sa belle-mère dame Imelda Perron (feu Léon Mercier), ses neveux et nièces, remercient sincèrement toutes les personnes qui leur ont témoigné des marques de sympathie lors du décès de Mme Thérèse Simard, demeurant au 3903 rue Ste-Cécile Jonquière, soit par offrandes de messes, visites au salon funéraire, assistance aux funérailles, bouquets spirituels, tributs floraux ou de toute autre manière que ce soit. Direction funéraire: La Résidence Funéraire du Saguenay.



**TREMBLAY (Mme Blanche-Annette)** — Les membres de la fa-

mille de dame Blanche-Annette Tremblay, soit ses enfants: feu Léon-Marie Tremblay, Gaétan (Lisette Harvey), Normande (Normand Fortin), Monique (feu Jean-Marc Tremblay), Jean-Maurice (feu Johanne Villeneuve), Lucile (Marc Fortin), Laval (Edith St-Hilaire), Andréanne (André Tremblay), Martine (Gilles Boulianne), Bruno (Lucie Audet), ses frères et soeurs: feu Lauréat Tremblay (feu Elisabeth Boivin), feu Louis-Nazaire (feu Alma-Rose Bouchard), feu Soeur Janette, Emmanuel (Aurore Girard), Isidore, ses beaux-frères et belles-soeurs: Lauréanne (feu Joseph Dassyva), Rolande (Jules Savard), Gracia (feu Gonzague de Muraige), Georges (Françoise Larouche), Soeur Georgette, Aline (Jean Tremblay), feu Maurice (feu Rolande Tremblay), Marthe (feu Maurice Beaumont), Paul (Florence Tremblay), Nélida (René Gauthier), Yvon (Paula Gauthier), ses petits-enfants, ses neveux et nièces, remercient sincèrement toutes les personnes qui leur ont témoigné des marques de sympathie lors du décès de dame Blanche-Annette Tremblay, épouse de M. Philippe Tremblay, demeurant au 259 Boul. Tadoussac, St-Fulgence, soit par offrandes de messes, visites au salon funéraire, assistance aux funérailles, bouquets spirituels, tributs floraux ou de toute autre manière que ce soit. Direction funéraire: Maison Emery Gravel Inc. de Chicoutimi-Nord.



**TREMBLAY (Mme Jeanine)** — Les membres de la famille de dame Jeanine, soit ses enfants: Mario Beaulieu (Denise Boulianne), Annie (André Tremblay), Chantale (André Lavoie), ses petits-enfants: Poleen, Mario Junior et Lory Beaulieu, Karianne et Tommy Beaulieu Tremblay, ses frères et soeurs: Louis-Henri Tremblay (Agnès Lavoie), Léonidas, Lucien, Louis-René (Colette Gagnon), Jacqueline (1ère noce feu Rosaire Rondeau, 2ième noce M. Jean-Paul Cauchon), Monique (Rodrigue Charest), Paul-Guy (Diane Boily), et Louise, ses neveux et nièces, remercient sincèrement toutes les personnes qui leur ont témoigné des marques de sympathie lors du décès de dame Jeanine Tremblay, fille de feu M. Eugène Tremblay et de feu dame Valéda Tremblay, demeurant au 2651 Roussel, Chicoutimi-Nord, soit par offrandes de messes, visites au salon funéraire, assistance aux funérailles, bouquets spirituels, tributs floraux ou de toute autre manière que ce soit. Direction funéraire: Maison Emery Gravel Inc. de Chicoutimi-Nord.



**TURBIDE (Mme Rose-Yvonne Gaudreault dit 'Rosie')** — Les membres de la famille de dame Rose-Yvonne Gaudreault dit "Rosie", soit son époux M. Stan Turbide, ses enfants: Serge Turbide (Sonia Guy), Alain (Raymonde Savoie), Johanne (Raymond Côté), ses petits-enfants: Alexandra, Virginie et Charles; ses frères et soeurs: Raymond Gaudreault (Rose-Annette Laplante), Rita, Fleurette (Sam Wong), Yolande (Conrad Audy), Jean-Noël (Réjeanne Sénéchal), Nicol (Francine Rathé), feu Rosaire, feu Olivier (Francine Harvey), ses beaux-frères et belles-

soeurs: Antoinette Turbide (Georges-Etienne Brindley), Céline (Whelly Arseneault), Juliette (Norbert Lafrance), Yvette (Raymond Perron), feu Raymond (Thérèse Essiambre), René (Jeannine Boily), Alphonse (Constance Thibeault), Charles (Brigitte Auger), Jacques (Lise Bouchard), Léopold (Rita St-Gelais), ses neveux et nièces, remercient sincèrement toutes les personnes qui leur ont témoigné des marques de sympathie lors du décès de dame Rose-Yvonne Gaudreault-Turbide "dit Rosie", demeurant au 2848 rue Berthier, Jonquière, soit par offrandes de messes, visites au salon funéraire, assistance aux funérailles, bouquets spirituels, tributs floraux ou de toute autre manière que ce soit. Direction funéraire: La Résidence Funéraire Saguenay.



**TURCOTTE (Mme Lisette)** — Les membres de la famille de dame Lisette Turcotte, soit son époux M. Jean-Pierre Bergeron, ses enfants: Carl Bergeron (Annie Beaupré) et Mélanie Bergeron; ses frères et soeurs: Réal Turcotte (Denise Lepage), Danielle, Jacynthe (Égide Ouellet), Guy (Odette Ouellet); sa belle-mère: Mme Henri Bergeron (Alma Tremblay); ses beaux-frères et belles-soeurs: Laurent Bergeron (Hélène Bernier), Pierrette Bergeron, ses neveux et nièces, remercient sincèrement toutes les personnes qui leur ont témoigné des marques de sympathie lors du décès de dame Lisette Turcotte, fille de feu M. Paul Turcotte et de feu Dame Rita Beaudry, demeurant au 109 des Saules, Chicoutimi (Nord), soit par offrandes de messes, visites au salon funéraire, assistance aux funérailles, bouquets spirituels, tributs floraux ou de toute autre manière que ce soit. Direction des funérailles: Maison Emery Gravel Inc. de Chicoutimi (Nord).



**VERREAU (M. Steve)** — Les membres de la famille de Steve Verreault, soit ses parents Monsieur Roger Verreault et dame Colette Pearson, son frère Stéphane Verreault (Annie Bérubé), son fils Nicolas Couture, son filleul Jérémy, ses grands-parents maternels Monsieur et Madame Vincent Pearson (Florence Simard), ses oncles et ses tantes: Marie-Thérèse Pearson (Marcel Fortin), Lisette Pearson (Claude Drolet), Jeannine Pearson (Léo Godin), Ludger Pearson (Marlene Boulay), Rachel Pearson (Guy Dufour), Clermont Pearson, Monique Pearson (Robert Proulx), Benoît Pearson (Lyne St-Gelais), Brigitte Pearson (Denis Gamache), Vital Pearson (Sylvie Gagnon), Lise Verreault (Paul Bouchard), ses cousins et cousines, remercient sincèrement toutes les personnes qui leur ont témoigné des marques de sympathie lors du décès de M. Steve Verreault, demeurant au 419 rue Verchères, Chicoutimi, soit par offrandes de messes, visites au salon funéraire, assistance aux funérailles, bouquets spirituels, tributs floraux ou de toute autre manière que ce soit. Direction funéraire: La Résidence Funéraire Aubin Inc.

## Prières

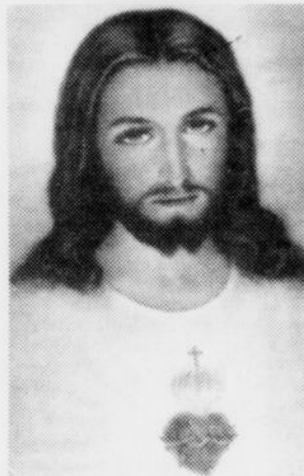

**SACRE-COEUR** — REMERCIEMENTS au Sacré-Coeur de Jésus pour faveur obtenue. QUE le Sacré-Coeur de Jésus soit loué, adoré et glorifié à travers le monde pour des siècles et des siècles. Amen. Dites cette prière 6 fois par jour pendant 9 jours et vos prières seront exaucées, même si cela semble impossible. N'oubliez pas de remercier le Sacré-Coeur avec promesse de publication, quand la faveur sera obtenue. Signé: M.B.



**SAINT-ANTOINE** — Sincères remerciements à Saint-Antoine pour faveur obtenue avec promesse de publication. Signé: C.L.

Saint-Esprit, toi qui éclaircis tout, qui illumine tous les chemins pour que je puisse atteindre mon idéal, toi qui me donnes le don divin de pardonner et oublier le mal qu'on me fait et que dans tous les instants de ma vie tu es avec moi, je veux, pendant ce court dialogue, te remercier pour tout et confirmer encore une fois que je ne veux pas me séparer de toi à jamais, même et malgré n'importe quelle illusion matérielle. Je désire être avec toi dans la gloire éternelle. Merci de ta miséricorde envers moi et les miens. (La personne devra dire cette prière pendant trois jours de suite. Après les trois jours, la grâce demandée sera obtenue même si elle pouvait paraître difficile. Faire publier aussitôt la grâce obtenue sans dire la demande, au bas mettre les initiales de la personne exaucée.) R.P.



**SAINT-JOSEPH** — Sincères remerciements à Saint-Joseph pour faveur obtenue avec promesse de publication. Signé: L.L.

## Affaire de famille



**CERTIFICAT:** Le Comité régional de l'Année de la famille a souligné, à sa façon, la semaine de la Santé mentale en remettant des certificats de reconnaissance. Sur cette photo, la présidente, Marie Girard, de la section régionale de la Santé mentale reçoit son certificat des mains de la représentante du Comité régional, Nicole Bluteau.



**HÔPITAL DE ROBERVAL:** Psychologue à la clinique externe de l'Hôtel-Dieu de Roberval, Réjean Simard, reçoit le certificat du Comité régional de l'Année de la famille au nom de l'Association de la santé mentale du Saguenay-Lac-Saint-Jean, organisme qu'il préside.



**FAMILLE:** Au nom des familles regroupées au sein de l'Association de la Santé mentale, Nicole Bluteau a remis un certificat de reconnaissance à la famille de Myrtha Laflamme, Michel Côté et, Simon, l'un de leurs enfants.

**Autres décès**  
en page 28

# D'une oreille à l'autre



## Andrée à la Malbaie

André Couture, CA chez Samson Bélair-Deloitte et Touche quitte sa ville natale pour occuper le poste de responsable du bureau de la Malbaie.

Elle déservira la région de Charlevoix jusqu'à la Côte-Nord.



## Le nouvel exécutif du Barreau

Le Barreau du Saguenay—Lac-Saint-Jean vient de se donner un nouvel exécutif dirigé par Jacques Babin. De gauche à droite, il s'agit de Mes Richard P. Daoust, trésorier, Régis Gaudreault et Andrée Vézina, directeurs, Jacques Villeneuve, premier conseiller, Jacques Babin, bâtonnier, Pascal Painchaud, observateur, Marie Fillion, ex-bâtonnière, René Durocher, secrétaire, et Sandra Bouchard, directrice.



## L'amicale des sourds

L'amicale des sourds de Jonquière invitait ses membres à une rencontre d'information, récemment. Claude Savard, Pierrette Lavoie, Leter Lechensky et Henri-Paul Desgagné (notre Photo) entendent rejoindre le plus de personnes handicapées auditives pour les inviter à se joindre aux membres de l'amicale.

## Sérieux à Chicoutimi

Spécialiste en gestion des ressources humaines et conférencier de réputation internationale, Hervé Sérieux s'amène à Chicoutimi pour donner une conférence à l'occasion du colloque régional annuel en gestion des ressources humaines, mardi à l'hôtel Le Montagnais de Chicoutimi. La venue de l'auteur de «Le big bang des organisations» représente un coup

d'éclat pour les membres de la Chambre de commerce de Chicoutimi, responsables de la tenue de l'événement. Beaucoup de gens aimeraient entendre le réputé spécialiste qui disserterait sur la mobilisation des partenaires vers l'objectif «client d'abord».

Il faudra réserver rapidement auprès de la cc de Chicoutimi en communiquant au 543-5941.



## Quatre générations

Avec la naissance de Frédérique Veilleux, le 13 février dernier, grand-maman Oliva Tremblay-Gauthier, de La Baie, élargissait le cercle de ses descendants. On aperçoit, ici, les quatre générations de femmes. Denise Gauthier-Gagné, 53 ans de Saint-Ambroise, Johanne Gagné, 30 ans, de Jonquière et la nouvelle-venue, Frédérique dans les bras de la belle arrière-grand-maman.

## Amélioration de l'employabilité

Quinze prestataires d'assurance-chômage ont bénéficié d'une formation d'agent(e) de services à la clientèle dans le cadre d'un programme d'amélioration de l'employabilité du centre d'emploi du Canada.

Les candidat(e)s, qui ont reçu une formation étalée sur 32 semaines, ont effectué un stage de trois semaines en milieu de travail afin de maximiser leurs chances de réintégrer le marché du travail.

L'objectif visé est de placer 11 des 15 participants d'ici la fin du programme. Le projet résulte d'une collaboration entre Emploi et Immigration Canada, la CS de Chicoutimi, la Société québécoise de développement de la main-d'œuvre et le Groupe du Royaume Saint-Paul (ouest).



**LE GROUPE DU ROYAUME ST-PAUL (OUEST) inc.**

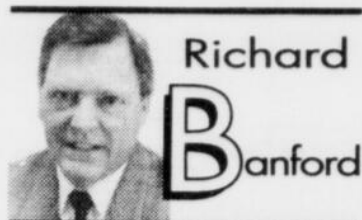

## Les Fermières préparent leur congrès provincial

Les 45 000 membres des cercles des Fermières de la province poursuivent leur consultation en vue du congrès d'orientation qui se tiendra à Longueuil, les 14 et 15 juillet, dernière étape de questionnement avant le grand congrès provincial du mois d'août à Québec. C'est ce que nous révèle la rattachée du cercle de Chicoutimi, Florence-Foster Boivin, insistant sur l'importance pour les membres de prendre part à cette démarche afin de démystifier le rôle des fermières dans la société.

## Deux nouveaux jardins d'enfants

Deux jardins d'enfants ouvriront leurs portes en septembre prochain à Chicoutimi. Il s'agit d'ateliers de stimulation ouverts aux enfants d'âge pré-scolaire, à raison de deux demi-journées par semaine. L'un sera situé au centre des loisirs Sacré-Coeur et l'autre au pavillon Saint-Paul Apôtre. On peut obtenir plus d'informations en communiquant avec Béatrice ou Marlène au 545-7347.

## Conférence de Serge Girard

Les lecteurs intéressés aux phénomènes paranormaux seront heureux d'apprendre que Serge Girard, auteur de «Message de l'au-delà» et «Quand l'au-delà se manifeste» donnera une conférence mardi, à 19h30, à la salle La Saguenéenne de l'hôtel du même nom à Chicoutimi. Le médium jonquérois traitera des morts qui «parlent», de l'être humain de la réincarnation et tout ce qui s'y rapporte.

## Mois de marie

Comme chaque année, des citoyens du quartier Notre-Dame de Grâce à Chicoutimi profitent du mois de mai, le mois de Marie, pour inviter tous les intéressés au chapelet près de la Statue de N.D. du Saguenay au bout de la rue Jacques-Cartier, à Chicoutimi. L'activité débute ce soir, 18h45, et se poursuivra tous les jours à la même heure.

Usine de filtration de l'eau potable

# Des commentaires favorables au projet

Entrevues par  
Paul-Emile Thériault

**NDLR:** Une rapide consultation faite jeudi soir à Alma auprès de quelques passants va dans le même sens que le sondage scientifique réalisé la semaine dernière: une majorité de gens est en faveur du projet de construction d'une usine de filtration d'eau potable. Nous présentons ici les arguments que les tenants des deux parties présentent, quand nous les avons interrogés. Les personnes rencontrées sont d'Alma, sauf celles pour qui nous avons indiqué le lieu d'origine.

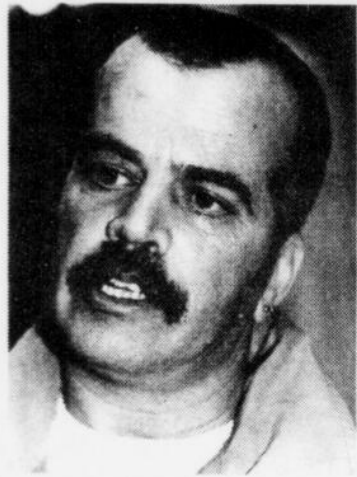

**PIERRE FORTIN** — «Je suis d'accord; ça fait assez longtemps qu'on boit de l'eau sale. Moi je vais chercher mon eau à la source St-Georges. C'est le temps qu'il y ait du changement; ça fait longtemps qu'on attend ça, même s'il y a une hausse de taxes; d'ailleurs il y aura une subvention. Il reste peu de municipalités d'importance sans usine de filtration. Les touristes parlent de notre mauvaise eau; on n'a qu'à remplir les piscines.»



**LINA MALTAIS** — «Pour moi c'est primordial. Nous n'avons pas un bon système d'aqueduc; il faut régler le problème au plus vite. La première chose, il faut que l'eau soit potable; après on verra pour le reste.»

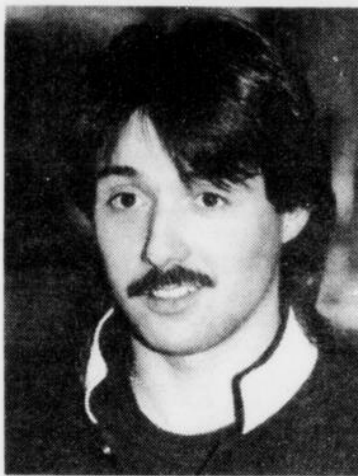

**PIERREGIRARD** — «Ca a du bon sens; l'eau va être moins jaune que maintenant. Quand on prend son bain dans une baignoire blanche... on lave souvent. Et pour boire, ça prend de l'eau de source. Les taxes? C'est sûr que c'est tannant, mais tant qu'à avoir quelque chose qui a du bon sens, il faut payer.»



**GHISLAIN POTVIN, St-Gédéon** — «Je suis d'accord, pour boire de la meilleure eau quand je viens à Alma, dans les restaurants ou ailleurs.»



**JASMINE GAUDREULT** — «Moi je trouve que ça a bien du bon sens. On ne peut boire l'eau actuellement, ce qui fait qu'on en achète. Ça va nous revenir moins cher par année de payer une taxe, et ça va nous enlever le trouble de courir après l'eau. On va savoir qu'on a de la bonne eau, même en cuisinant aussi. Moi, avec mon restaurant, en trois ans, ça nous a coûté 1500 \$

d'eau parce qu'on ne sert pas d'eau de la ville à nos clients... Je n'étais pas au courant de la possibilité de compteurs d'eau, pour les commerces et industries.»



**ANDREE-MARIE TREMBLAY** — «Je ne suis pas d'accord. Ça n'a pas de bon sens; ce sont des projets qui coûtent cher. Les études ne sont pas assez poussées. Ils ne prennent pas leur temps. C'est fait trop vite; ils nous envoient des pamphlets par la malle... Combien ça va nous coûter à longue échéance. Je suis propriétaire et je trouve que les taxes sont déjà assez chères à Alma. On en arrache; des jobs, il n'y en a pas partout... On en a déjà des choses pour filtrer l'eau et ça ne fonctionne pas parce que les filtres ne sont pas bons dedans. J'aime autant me payer une cruche d'eau au magasin. Ça va revenir moins cher. Et dans les salles de bains...; on perd beaucoup d'eau dans les maisons, aussi quand on arrose les pelouses. Le linge va-t-il être plus beau?»



**GERRY FRADETTE** — «Ca a bien du bon sens. Ça en prend une: l'eau d'ici n'est pas buvable... C'est sûr que ça va monter les taxes un peu, mais ça nous prend ça pareil.»

**GASTON BENOIT** — «Ca va être dans la normale des choses. L'eau n'est pas bonne. Je veux en avoir



de la bonne; il faut l'acheter. Ce sera une bonne chose. C'est sûr qu'il va y avoir une augmentation de taxes; c'est comme dans n'importe quoi. C'est normal pour avoir de la qualité; faut que ça paye à quelque part.»



**PIERRE CLAUDE VEZINA** — «Je n'ai pas d'idée; je viens de déménager dans la région. J'étais à l'extérieur depuis plusieurs années.»



**DIANE BONNEAU, de Delisle** — «Ca ne me dérange pas... Enfin, je ne suis pas vraiment au courant. Je n'ai pas lu le dépliant. Ça ne m'intéresse pas.»

**DANIEL BARON** — «Je suis contre ça parce qu'on a tout le temps eu de l'eau quasi potable. Il y a une couple d'années, ils ont trouvé des bactéries qui existaient depuis tout le temps et il n'y a jamais eu personne de malade. Pourquoi on investirait 12 millions \$ pour une usine d'épuration des eaux... euh de filtration. C'est un

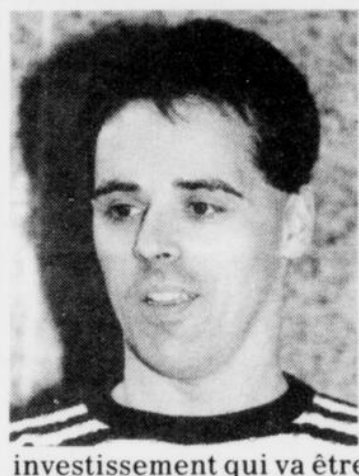

investissement qui va être ridicule.»



**GINETTE ROUSSEAU** — «Je trouve que ça va être encore un surplus de taxes; c'est ridicule, comme la bibliothèque. Il va encore manquer un vote et on va payer pour tous les autres qui ne sont pas capables de se déplacer. S'il faut que j'aille signer le registre je vais le faire pour être contre... pas pour. On a suffisamment de taxes à payer; elles augmentent. On demeure dans le rang Scott et on paye beaucoup trop cher pour le service qu'on a.»



**DENISE DUFOUR** — «Je n'ai pas le temps de lire le dépliant, parce que je déménage. Un tel projet, c'est toujours pour du mieux, mais les taxes, c'est toujours compliqué pour celui-là qui paye; c'est toujours le petit qui en souffre.»

Photos  
Steeve Tremblay