Les Khmers rouges refusent de libérer des soldats de l'ONU arrêtés pour «espionnage»

d'après AP

PHNOM PENH

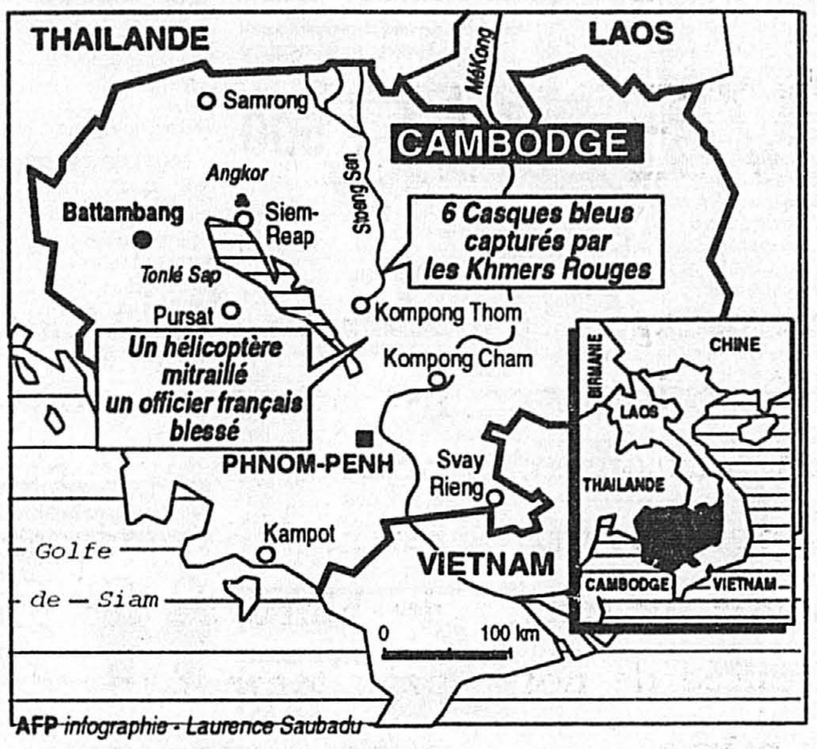
Les Khmers rouges ont refusé, hier soir, de libérer six membres des forces de maintien de la paix de l'ONU, dont un Canadien, accusés d'espionnage. Les six hommes ont été faits prisonniers par des Khmers rouges dans le centre du Cambodge, a annoncé hier, à Phnom Penh, M. Eric Falt, un porte-parole des Nations unies.

Les six hommes — trois Belges, deux Philippins et un Canadien — ont été arrêtés près de Kompong Thom, à 140 km au nord de Phnom Penh, hier à midi. Ils restent en contact radio avec les responsables de l'ONU dans la capitale et il ne leur a été fait aucun mal, a précisé le porte-parole.

Cette prise d'otages «est un acte isolé» et ne témoigne pas d'une tension accrue dans ce pays, estimait hier soir le général Robert Rideau, commandant adjoint des Casques bleus de l'Autorité provisoire des Nations unies au Cambodge (APRONUC).

«Les relations entre les différents groupes de Khmers rouges ne sont pas aussi structurées qu'on le dit et il ne faut pas voir dans cette prise d'otages une quelconque relation avec la dernière résolution de l'ONU», a-t-il ajouté lors d'une rencontre avec des journalistes français.

Depuis mardi midi, date de la première prise d'otages de Casques bleus au Cambodge depuis l'arrivée de l'ONU dans ce pays, l'officier de liaison khmer rouge dans la capitale cambodgienne, le général Nuom Boun No «est aux abonnés absents».



AFP *infographie - Laurence Saubadu*

Selon le général Rideau, les preneurs d'otages khmers rouges, dont on ignore le nombre, ont réclamé par la radio de leurs otages que les forces gouvernementales s'éloignent de leur zone, près de Kompong Thom (centre du Cambodge).

Le commandant adjoint des Casques bleus au Cambodge a insisté sur la manière dont s'est déroulé l'incident: «Il n'y a pas eu d'embuscade, ni d'acte délibéré; ce sont les observateurs de la composante marine, qui, à bord d'un Zodiac sur une rivière, patrouillaient dans la zone des Khmers rouges lorsqu'ils ont été interceptés».

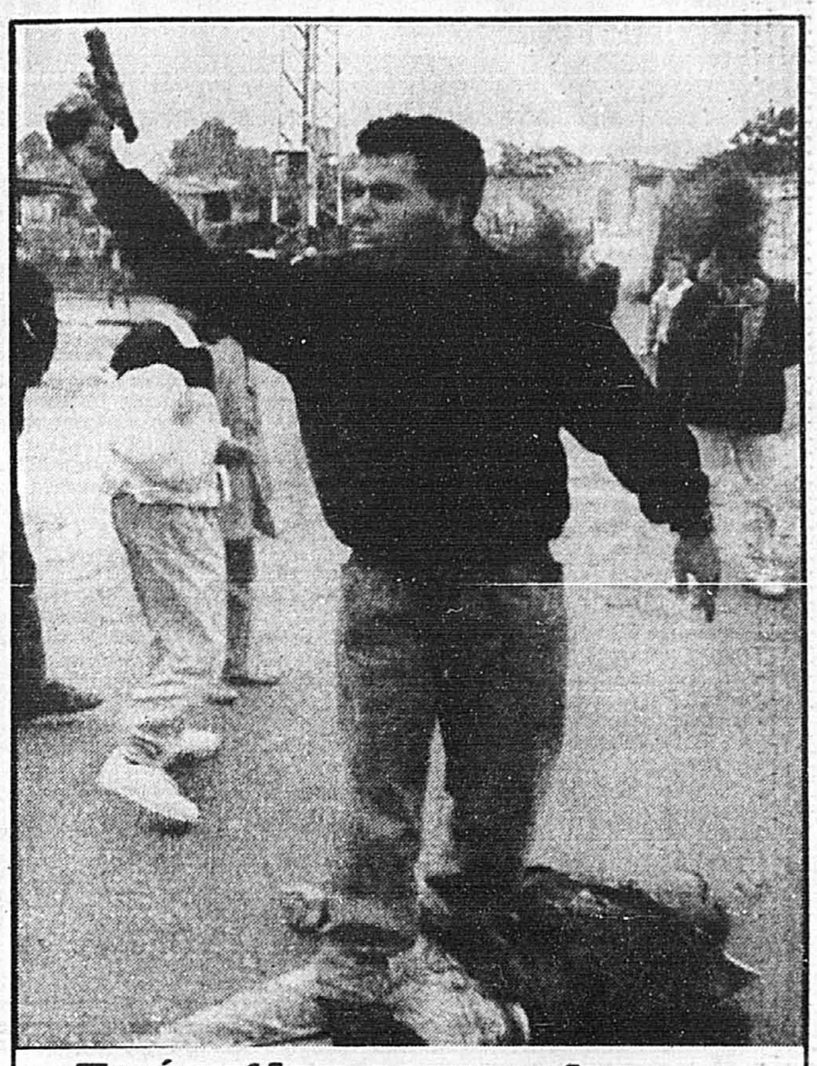
Il a démenti un quelconque lien entre cette prise d'otages et les coups de feu tirés hier sur un hélicoptère de l'ONU, qui ont blessé un lieutenant-colonel français, membre de l'état-major de l'APRONUC.

Cet enlèvement constitue un «événement très grave» qui place sous une «tension énorme» l'opération des Nations unies dans ce pays, a déclaré hier M. Joe Sills, porte-parole du secrétaire général de l'ONU, Boutros Boutros-Ghali. M. Sills a souligné que jusqu'à présent, tous les efforts entrepris par l'ONU pour essayer de régler le problème ont été vains, et il a qualifié de «non coopérative» l'attitude des Khmers rouges.

Le porte-parole a affirmé ne pas connaître le motif de l'enlèvement, mais il a indiqué que les Khmers rouges avaient récemment publié un communiqué où ils qualifiaient le personnel de l'ONU «d'espions». Selon M. Eric Falt, porte-parole de l'APRONUC, les Khmers rouges ont formulé des exigences en échange de la libération des otages.

Washington, de son côté, a cependant appelé le mouvement d'opposition le plus puissant du Cambodge à se soumettre «totalement» aux résolutions de l'ONU sur le règlement de la crise cambodgienne. En attendant, les Casques bleus de l'ONU sont en cours de redéploiement au Cambodge, après l'échec avéré aujourd'hui du plan de paix établi en vertu des accords de Paris d'octobre 1991, a-t-on indiqué hier de sources militaires occidentales.

«L'échec n'est pas avoué, mais il est évident et la priorité aujourd'hui n'est plus le désarmement mais les élections», maintenues en mai prochain après le fiasco du cantonnement des factions cambodgiennes pour les désarmer, a-t-on ajouté de mêmes sources.



Exécution sommaire

L'activiste palestinien Yasser Abou Samahdaneh est grimpé sur le cadavre de Jamal Fadda, qu'il a abattu sous les yeux de nombreux témoins en plein coeur du camp de réfugiés de Shabura après l'avoir accusé de collaboration avec Israël; Fadda avait plaidé n'être qu'un «fumeur de haschisch». Hier aussi, le Parlement israélien a voté en première lecture un projet de loi présenté par le gouvernement, levant l'interdiction frappant tous contacts entre Israéliens et l'OLP. PHOTO AFP

Ottawa sursoit au déploiement de troupes en Somalie

d'après AFP

QUÉBEC

Le Canada a décidé de surseoir au déploiement de ses troupes en Somalie, a annoncé hier à Québec la ministre des Affaires extérieures Barbara McDougall, répondant ainsi à une requête formulée plus tôt dans la journée par le secrétaire général de l'ONU, M. Boutros Boutros-Ghali.

«Nos soldats sont prêts mais la situation a changé», a indiqué Mme McDougall à l'issue d'une intervention devant le Centre québécois des relations internationales de l'Université Laval.

«Nous serons présents là-bas sous une forme ou sous une autre, mais il est très difficile de dire laquelle tant que nous ne connaîtrons pas la position de l'ONU à ce sujet», a-t-elle indiqué.

Au début du mois de septembre dernier, Ottawa avait annoncé que 750 Casques bleus canadiens seraient affectés aux opérations de distribution de l'aide alimentaire sous l'égide de l'ONU. Une vingtaine d'hommes devait partir hier pour la Somalie pour une mission de reconnaissance, le déploiement des troupes devant commencer vendredi prochain.

L'ONU a demandé hier au gouvernement canadien de «différer temporairement» le déploiement de ses troupes dans l'attente d'une décision définitive sur le statut de l'Opération des Nations unies en Somalie (ONUSOM) vis-à-vis de la nouvelle force multinationale que le Conseil de sécurité s'apprête à autoriser dans ce pays.

Interrogée sur le type d'opération souhaitée par Ottawa, Mme McDougall a indiqué que «le Canada est favorable à une intervention ferme et rapide pour régler le problème», et a souligné la nécessité du leadership de l'ONU.

«Nous sommes favorables à l'intervention des États-Unis et à leur volonté de s'impliquer», a-t-elle cependant ajouté.

«Nous savons qu'une force menée par les États-Unis peut intervenir rapidement et nous approuvons leur proposition», a-t-elle déclaré.

Le Monde
Autres informations
▶E 8



PHOTO AFP

Le premier ministre Gaïdar a semblé agacé par quelque chose qu'il avait dans l'oeil, hier, durant son discours au parlement russe.

Gaïdar défend ses réformes devant un parlement hostile

d'après AFP et AP

MOSCOU

Le premier ministre russe en exercice Egor Gaïdar a vigoureusement défendu hier les premiers résultats de ses réformes et critiqué le parlement, qu'il a accusé de lui refuser les moyens financiers de sa politique sociale.

Cette intervention, dans laquelle M. Gaïdar n'a cédé que très peu de terrain face à ses opposants, a mécontenté les conservateurs extrémistes et une partie des centristes au Congrès des députés du peuple.

Cependant, les négociations se poursuivaient activement en coulisses sur la composition du futur gouvernement russe, le sort des «pleins pouvoirs» de Boris Eltsine et l'équilibre des forces entre exécutif et législatif; vraisemblablement, aucune rupture dramatique ne se produira durant ce Congrès.

«La faim et le froid ne menacent pas. Nous avons traversé la période d'adaptation aux réformes sans soulèvement social», a plaidé M. Gaïdar, premier architecte de la réforme, dont la tête est réclamée par les «conservateurs».

«En dépit de toutes les difficultés provoquées par le changement, en dépit de tous les obstacles qui doivent encore être surmontés, le peuple russe se révèle plus intelligent que ne le pensent les hommes politiques. Les gens comprennent clairement le besoin des réformes et sont prêts à travailler», a-t-il ajouté.

M. Gaïdar, qui s'est fait chahuter par certains des 1041 députés présents quand il a expliqué que les grèves et les manifestations anti-gouvernementales se raréfiaient, a poursuivi son discours avec encore plus de ferveur, sous le regard impassible du président Boris Eltsine.

L'opposition exige des remaniements ministériels ainsi qu'un assouplissement des réformes. La veille, M. Eltsine avait proposé au Congrès un compromis: l'abandon de certains de ses pouvoirs en échange du droit de poursuivre sa politique économique sans recourir à l'approbation du Parlement.

Dans une tentative pour se rallier les directeurs d'entreprises présents, le premier ministre a annoncé que la Russie continuerait d'intervenir sur le marché international des armements, citant en exemple la vente récente à Pékin de 1,5 milliard d'armements. Il a également fait un geste en direction des collectivistes, en déclarant que le gouvernement ne pouvait privatiser l'agriculture par la force. Les grandes fermes joueront «toujours un rôle de premier plan» dans l'économie russe.

M. Gaïdar a par ailleurs concédé que le gouvernement avait connu quelques échecs, notamment en ne parvenant pas à stabiliser le rouble ou à maîtriser l'inflation, actuellement de 25 p. cent par mois. Les indices de la production industrielle et du BTP sont en baisse mais la production de télévisions, de magnétophones et d'autres biens de consommation est en hausse.

Ultimatum de 48 heures de Mobutu

Les forces de sécurité bouclent les ministères à Kinshasa

Reuter

BRAZZAVILLE

Le président zaïrois Mobutu Sese Seko a donné hier 48 heures au premier ministre Étienne Tshisekedi pour présenter un nouveau gouvernement, a annoncé le porte-parole de la présidence.

Les forces de sécurité zaïroises ont en outre bouclé hier les ministères à Kinshasa. La police militaire et les gendarmes ont interdit l'accès à ces administrations.

Dans une déclaration à la télévision, le porte-parole présidentiel a exprimé «le souhait ferme du chef de l'Etat de voir le premier ministre lui présenter une nouvelle équipe, dans les 48 heures à partir de ce jour».

Le président Mobutu, qui fera une déclaration dans les prochains jours, dénonce les mesures prises par la Conférence nationale, qui a commencé il y a 16 mois à mettre au point une constitution démocratique.

«Le chef de l'État réaffirme sa légitimité qui procède du principe de la continuité de l'État sans élection ni concurrence», a ajouté le porte-parole.

La Conférence nationale, qui a élu Étienne Tshisekedi au poste de premier ministre en août dernier, s'est opposée mardi à la décision de Mobutu Sese Seko de démettre le gouvernement de transition.

Le président Mobutu a reconduit Étienne Tshisekedi mais en lui demandant de constituer un gouvernement d'union nationale comptant toutes les tendances politiques du Zaïre.

Les États-Unis, la France et la Belgique, principaux bailleurs de fonds du Zaïre, ont publié hier à Bruxelles une déclaration commune en faveur d'Étienne Tshisekedi. La Belgique a également déconseillé à ses ressortissants de se rendre au Zaïre en raison de la tension qui y règne.

▶ REPÈRES

Marc Bazin dans la peau d'une bête traquée

JACQUELIN TÉLÉMAQUE
collaboration spéciale

■ La démission de l'actuel premier ministre haïtien Marc Bazin est à l'ordre du jour dans les cercles décisionnels de Port-au-Prince, celui-ci ayant échoué deux fois ces derniers jours dans sa tentative de convoquer l'Assemblée nationale pour former le Conseil électoral permanent.

Lors de la première convocation le 25 novembre dernier, le président de la chambre des députés, Alexandre Médard, avait réagi par une fin de non recevoir à la convocation: «Il n'existe aucun article de notre charte fondamentale qui vous habilite à convoquer l'assemblée nationale (...). Aussi je me vois dans l'impossiblité de répondre à votre attente de convoquer la chambre des députés à l'extraordinaire», écrivait-il dans une lettre adressée à Marc Bazin.



Sentant sans doute que les militaires lui ont tendu un piège, Bazin cherche une sortie honorable en annonçant qu'il proposerait un plan de sortie de crise à la nation. Au terme de la constitution haïtienne, seul le président de la république jouit des prérogatives de convoquer l'Assemblée nationale. En le faisant, Bazin se place en situation d'inconstitutionnalité. En échouant dans sa tentative de réunir les chambres, il subit un revers politique.

L'actuel premier ministre n'en est pas à sa première promesse. Devant les sénateurs réunis en session spéciale pour étudier les multiples violations des droits de l'Homme au mois d'août dernier, Bazin avait promis une déclaration sur la répression, laquelle est toujours attendue par la nation. Pourtant, un de ses conseillers en matière d'éducation nous affirmait il y a quelques mois qu'il travaillait d'arrache-pied à la rédaction de cette déclaration.

Le plan des militaires est certainement de remplacer Bazin en faisant appel à un membre de la Cour de cassation, plus probablement son actuel président Émile Jonassaint, pour organiser des élections dans un bref délai et enterrer ainsi une fois pour toutes la question Aristide. Pour réaliser ce plan, il ne serait pas étonnant que l'administration Bush cherche à fabriquer une solution qui excluerait Aristide en tentant de lier, par la consultation, la nouvelle équipe.

Le général Raoul Cédras avait déjà annoncé les couleurs dans un discours prononcé le 18 novembre dernier, Jour des forces armées, en dénonçant les politiciens qui effectuent des manoeuvres «personnalistes» et «électoralistes». Cette pointe vise directement l'actuel premier ministre qui n'a pas réussi à faire lever l'embargo, c'est-à-dire à obtenir de la part de la communauté internationale une forme de reconnaissance. Cela impliquait aussi, et c'est là que Bazin a échoué, le débloquage des fonds de la coopération internationale où les militaires pourraient puiser à volonté.

L'échec de Bazin a poussé ce dernier, aidé sans doute de ses conseillers, à frapper un grand coup. Il a décidé de révoquer les conseils de direction élus de trois facultés: celle des sciences, de l'École normale supérieure et celle des sciences humaines, sans compter la fermeture temporaire de la faculté de médecine. L'installation des nouveaux responsables universitaires n'a pas été sans problèmes. À la faculté d'agronomie, la police a arrêté les étudiants opposés aux nouveaux administrateurs. Cette décision a provoqué des remous au sein de l'université et dans le milieu politique qui voit dans ce geste une tentative d'affirmation de la part d'un gouvernement faible, soutenu à bout de bras par les militaires.

Ce geste de Bazin a eu pour effet de faire monter la tension sociale, d'agrandir le cercle de ses ennemis et de rétrécir encore sa base d'appuis, déjà presque inexistante. Ajouté à cela, le mécontentement des parlementaires — et pas nécessairement ceux connus pour leurs positions proches d'Aristide. Bazin apparaît donc comme une bête traquée qui fera certainement les frais des plans machiavéliques des militaires, surtout s'ils se savent soutenus par Washington.

Les secteurs proches du président Aristide espèrent par contre que la question haïtienne ne sera pas traitée à l'échelle inférieure de l'Administration américaine. Ils misent pour cela sur les déclarations du président élu Bill Clinton au cours de sa campagne électorale ainsi que sur les nouvelles dispositions sur la question des réfugiés.

Annonces classées

POUR COMMANDER, CORRIGER OU ANNULER
votre annonce, de 8 h 30 à 17 h 30, du lundi au vendredi:
TÉLÉCOPIE: 848-6287

PAYER VOTRE ANNONCE AVEC VISA Master Card **285-7111**

INTERURBAIN SANS FRAIS
du lundi au vendredi, de 8 h 30 à 17 h 30: 1 (800) 361-5013
ANNONCES COMMERCIALES
du lundi au vendredi, du 8 h 30 à 17 h 30: 285-7000

INDEX DES RUBRIQUES

IMMOBILIER 100

RÉSIDENTIEL
Achat - Vente - Échange
Visites libres 100
Île de Montréal 101
Laval, Rive-Nord 103
Rive-Sud 105
Banlieue ouest 107
Banlieue est 109
Propriétés demandées 111
Condominiums, copropriétés 113
Laurentides 115
Estrie / Cantons de l'Est 117
Extérieur de Montréal 119
Fermettes 120
États-Unis - Hors frontières 121
Maisons de campagne 122
Maisons mobiles 123
Propriétés à échanger 124
Chalets 125
Terrains 127
Prêts hypothécaires 128
Transactions immobilières 129
Gestion immobilière 130

Location
Centre-ville 131
Vieux-Montréal 132
Île de Montréal 133
Banlieue ouest 137
Banlieue est 138
Laurentides 140
Laval, Rive-Nord 141
Estrie/Cantons de l'Est 142
Rive-Sud 143
Propriétés à louer 144
Extérieur de Montréal 145
Maisons de campagne 146
États-Unis - Hors frontières 147
On demande à louer 148
On demande à partager 149
Condominiums 150
Chambres, pensions 151
Maisons de repos, centres d'accueil 152
Chalets 153
Garages 154
Sous location 156
Appartements meublés 157

INVESTISSEMENT COMMERCIAL INDUSTRIEL
Achat - Vente - Échange
Propriétés à revenus 160
Propriétés à revenus (achat) 161
Propriétés comm. industrielles 162
Copropriétés 164
Fermes, terres 168
Commerces 170
Commerces demandés 171
Espaces comm. industriels 172
Terrains 173
Gestion immobilière 175

Location
Espaces comm. industriels à louer 180
Commerces à louer 182
Entrepôts à louer 184
Bureaux à louer 186
Magasins à louer 188
Terrains à louer 189
On demande à louer 190
À louer, divers 192

MARCHANDISES ET SERVICES 200

Marchandises
Mobiliers, articles maison 202
Équipements téléphoniques 203
Appareils électroménagers 204
Encans 205
Vente de garage 206
Vente de charité 207
Audiovisuel 208
Imprimerie 209
Instruments de musique 210
Machines à coudre 211
Machinerie, outils 212
Équipements de bureaux 213
Équipements commerciaux 214
Vêtements 215
Fourrure 216
Le coin de l'ordinateur 217
Piscines 218
Équipement à neige 219
Bois de foyer 220
Pépinières 221
Animaux 222
Matériaux de construction 223
Collections 224
Antiquités, oeuvres d'art 225
Bijoux, métaux précieux 226
Livres 227
On demande à acheter 228
Alimentation 229
Perdu 237
Trouvé 238
Marchandises diverses 239
Marché aux puces 240

Services
Entretien de la maison 251
Maîtres-électriciens 253
Entrepreneurs 255
Planchers 257
Portes et fenêtres 259
Peinture 261
Paysagistes 265
Garderies 266
Traiteur 268
Entreposage 269
Transport, déménagement 270
Professionnels 272
Esthétique 274
Rédaction, traduction 276
Traitement de texte 277
Services divers 280

OFFRES D'EMPLOI 300

Offres d'emploi (encadrées seulement) 300
Postes cadres et professionnels 304
Santé, services communautaires 306
Éducation 307
Garderies 308
Bureaux 310
Informatique 313
Assurance 316
Vente, commerce 319
Immobilier 320
Clubs, hôtels, restaurants 322
Alimentation 323
Technique, métiers 325
Coiffure, esthétique 327
Industrie du vêtement 328
Industriel, manufacturier 329
Entretien, sécurité 331
Services domestiques 334
Musiciens, artistes 337
Mannequins, modèles 339
Emplois divers 340
Emplois à l'étranger 341
Emplois divers à temps partiel 342
Emplois demandés 343
Préparation de curriculum vitae 346
Services professionnels 347
Recherche d'emplois 348

COURS
Éducation, instruction 350

SERVICES PERSONNELS 400

Compagnes, compagnons 403
Agences de rencontres 404
Clubs de rencontres 405
Lignes de rencontres 406
Correspondance 407
Astrologie, occultisme 410
Consultations 415
Billets de spectacle 419
Activités sociales 420
Massothérapie 432
Escortes, rencontres, etc 440
Studios de massage 445
Divers 450

TRANSPORT ET VÉHICULES AUTOMOBILES 500

TRANSPORT
Machinerie agricole 501
Machinerie lourde 506
Remorques 510
Camions, fourgonnettes 511
Autres véhicules 521

VÉHICULES AUTOMOBILES
Achat - Vente - Location
Covoiturage 549
Autos à vendre 550
Autos antiques 555
Services divers 560
Achat, vente, location, échange 575
Entretien et réparations 580
Pièces et accessoires 585
Ferraille 590

LOISIRS ET VÉHICULES RÉCRÉATIFS 600

LOISIRS
Articles de sport 606
Articles de camping 608
Équipements de sports divers 610
Bicyclettes 611
Chasse et pêche 612
Ski 618
Camping 624
Golf 627
Villégiature, voyages 633

ÉQUIPEMENTS RÉCRÉATIFS
Motocyclettes 655
Bateaux-moteur, yachts, voiliers 658
Planches à voiles 659
Motoneiges 661
Véhicules tout terrain 664
Remorques 665
Véhicules récréatifs 667
Avions 670
Entreposage de véhicules 675

AVIS 800

Avis légaux, appels d'offres 801
Avis divers 805
Communiqués 810
Souhaits 850
Naissances, fiançailles, mariages 855

DÉCÈS, PRIÈRES, REMERCIEMENTS 900

Remerciements 995
Prières 997
Décès 999

SECTION ÉCONOMIE

PROPOSITIONS D'AFFAIRES 700

Hypothèques 705
Occasions d'affaires 710
Associés demandés 712
Franchises 714
Services financiers 715
Services spécialisés 717
Argent demandé 718
Tenue de livres, impôt 725
Informatique, bureautique 726
Assurances 728
Équipement spécialisé 730
L'immobilier 735

IMMOBILIER

100 VISITES LIBRES

MONTREAL-NORD, cottage neuf, superbe, prêt à habiter. 324-7847

101 ÎLE DE MONTRÉAL

A MERCIER duplex + bachelor, tout brique, tout rénové, bon prix, doit vendre. B. Allardin courtier 628-0326, 628-0335.

ANJOU, aubaine, solarium, piscine, 3 chambres, foyers, 444-3801

ANJOU, superbe maison de ville 89. Transfert. 135 000 $. 333-0311.

METRO Jean-Talon, triplex (6½, 4, 4). Hyp. 8½% 5 ans, stationnement, offres sérieuses, 737-3150

METRO Langelier, nord Sherbrooke, bungalow rénové, foyer, salon, 2 s/bains, bijou! Pour visiter, Colette Angers, Re/Max Excellence crtr, 354-6240

MTL-NORD, pour bricoleur, cottage 4½, 99 000$, 323-4569

N.D.G., Girouard près Monkland, bien situé, duplex semi dét, 2x6, s/sol, 185 000 $. Balance de vente, agent s'abstenir. 489-2262

P.A.T., maison évolutive, neuve, luxueuse, garage, 105 000 $. Visite sur rendez-vous. 640-4787

PLATEAU, triplex 7½, 2x5½, ext. rénové, revenus 17 280 $/an, pas d'agent, 155 000 $ négociable, 434-4137

PLATEAU: condo, foyer, parking. T. Turp, Le Permanent 331-6750.

R.D.P. bungalow 88, 3 chambres, thermopompe, piscine, sous-sol fini, faut vendre cause transfert, prix réduit. 627-4605, 494-6704

R.D.P., bungalow détaché, vraie aubaine, appeler aujourd'hui, demain c'est vendu + 2 autres aubaines. Frocassi Bolletta. Re/Max Excellence crtr, 354-6240

R.D.P., cottage semi-dét. 3 chambres, aspirateur central, très propre, particulier, 92 000 $, 983-3631

REPRISE
Alexandra/Jean-Talon, 4x4½, faut vendre! N. Beauvais 593-1331 Permapro crtr.

ROSEMONT, duplex rénové, bas libre, 2X5½, élect., 351-0140.

ROSEMONT, la propriétaire vous offre un duplex construction 1953, 2x5½ très propre, plus garage, PRIX DE VENTE: 150 000 $, avant le 31 décembre '92. 722-9038

ROSEMONT, 5e avenue, duplex, logement du bas refait à neuf, 130 000$. 727-2126 ou 355-3926.

ST-LÉONARD, duplex bien situé, pas d'agent. 376-3013

V. ST-PIERRE, duplex dét., rénové en 88, bien loué, grand terrain, 91 500 $, pas d'agent! 631-1901.

VERDUN, aubaine, vendu par propriétaire, 2x5½, près services, endroit tranquille, bas avec s/sol fini, fenêtres et portes neuves, excellente condition, 180 000 $ négociable, Donald: 768-5441 ou Thom 767-6026

VILLERAY: cottage 3 chambres, 125 000$. 278-8799, 952-0213.

103 LAVAL, RIVE-NORD

A BLAINVILLE cottage super, avec garage, vente rapide cause transfert. B. Allardin courtier 628-0326, 628-0335.

A BOISBRIAND bungalow avec bacheior, reprise de finance, vente urgente, prix 75 000 $. B. Allardin courtier 628-0326, 628-0335.

A QUI LA CHANCE?
FABREVILLE, unifamiliale détachée, paysager et clôturé, **FAITES VOTRE OFFRE!** 514-962-5461 ou 514-695-2823

A ST-EUSTACHE bungalow tout brique, possibilité bachelor, très propre, transfert, prix 95 000 $. B. Allardin courtier 628-0326

AUBAINE SEMI-DETACHE NEUF A FABREVILLE, à partir de 75 000 $. 514-962-5461. 514-695-2823.

BLAINVILLE, bung. 10 pièces, piscine, cabanon, 89 500 $. 433-9824

BLAINVILLE, résidence unifamiliale neuve, quartier tranquille, beaucoup d'arbres, brique, plancher en frêne blanchi, foyer, plafond cathédrale, superbe s/-bain, 160 000 $, 434-1225, 594-1924

CHOMEDEY, cottage dét., brique, moderne, 4 + 1, grand terrain, garage, pas d'agent. 686-6704.

CHOMEDEY, cottage semi dét, complètement rénové, doit être vue pour apprécier, 973-2216

DUVERNAY, split rénové ,solarium, 138 000 $, 669-5707.

ILE PATON, condo à l'étage penthouse, vue magnifique, bord R.D.P., 2200 pi. car., 4 chambres, 2 s/bains, foyer, aspirateur central, piscines, centre sportif, sécuritaire 345 000$. 334-3002

LAPLAINE: Reprise, super bungalow, garage, brique, 107,900$. R. Jussaume 354-6240 Re/Max Excellence crtr.

MASCOUCHE, Domaine familial, sur 90,000 pi car., 3/4 boisé. Résidense 14 app. Atelier, écurie et autres. 15 min. de Mtl. 966-6098.

105 RIVE SUD

ANCESTRALE en pierre 1860, restaurée, 40 min. de Montréal, St-Sébastien, paisible, 1-244-5487.

BELOEIL, bord l'eau, 10 pièces, piscine, sous l'évaluation, 464-3421.

BORD de l'eau, St-Jean Richelieu, 5 pièces, rénovée, 99 500$. 669-5707

BROSSARD, secteur "M", près de Rome, 4 chambres, grand terrain clôturé, planchers bois franc, toiture neuve, 119 000 $. 678-3414

BROSSARD, 1989, unique, très éclairé, 6000 pi car., paysager par professionnel, 9 pièces, toit cathédrale, foyer, bain tourbillon, système d'alarme, thermopompe, sous-sol fini, garage, grand stationnement, près autobus, 199 900 $, propriétaire, 676-7026

GREENFIELD PARK, bungalow brique 6 chambres, s/sol fini, cause déménagement, demande 85 000$, 672-1695

GREENFIELD PARK, grande maison et terrain, piscine. 466-6837.

LAPRAIRIE, bung. 6 chambres, s/sol fini, autobus centre-ville, libre, 106 000 $. 444-7530.

LONGUEUIL, cottage moderne '90, 3 chambres, 130 900$. 646-1282

ST-BRUNO, grand cottage rénové, 229 000$ négociable, libre, 923-9685

STE-JULIE, domaine Haut Bois, très beau bung. 76, aire ouverte, solarium, s/sol fini, cour privée, près services. 105 000 $. 922-6169.

ST-HUBERT bung. 88, 4 chambres, luxueux, 124 000$, Serge 678-3453.

ST-LAMBERT, sur le golf. Maison de grand luxe, 695 000 $. 672-3970.

VARENNES maison de ville 87, 3 chambres, 2 s/bains, foyer, garage. 652-4389

VIEUX LONGUEUIL, rue Victoria, terrain 60X120, haut (3½) à louer, s/sol fini avec s/bains, 190 000 $. Pas d'agents. 651-8167 apres 12h.

107 BANLIEUE OUEST

D.D.O., maison de prestige, 11 pièces, 4 chambres, 4 s/bains, bain tourbillon, thermopompe, garage double, par propriétaire, 696-9585

113 CONDOMINIUMS, COPROPRIÉTÉS

!A MTL, condos "design", neufs! 2030 Létourneux, 1859 Pie IX, 5794, 7e ave., 7985 Lafontaine 10384 de la Roche (Ahuntsic), rue Laurier, Plateau, métro Préfontaine, Rosemont, 522-3344.

AHUNTSIC 12632 ODETTE OLIGNY0Face parc, rivière, const. 1987, 6 pièces, 1 250 pi car., mezzanine, éclairé, tranquille, grande terrasse, puits de lumière, garage, évaluation 142 000 $, pas d'agent, 953-7042 .

AHUNTSIC, 4½, garage, ascenceur, près de tout, belle vue, 94 000 $, 381-4871 ou 878-5621

ANJOU, condo 4½ penthouse rue M.B. Jodoin, garage int., électroménagers inclus. 205 000$ ou louer 1 500 $/mois. 353-0208.

BROSSARD, bord de l'eau, 8065 boul. St-Laurent, 4½, garage int., 104 000 $. 939-2952, 659-6702.

BROSSARD, bord de l'eau, 4½, 2 garages int., peut louer, 447-8186.

CENTRE VILLE OUEST, près université McGill et Concordia. Tour en béton. Pied à terre, à partir de 52 000 $. ou avec une chambre 89 000 $. Sécurité. Calme et petits oiseaux. Philippe Auvray, Imm. Action Crtr, 989-7722, 658-6636.

CENTRE-VILLE, métro Papineau, 2 condos rénovés, 6½, 7½, garage, 109 000$, 139 000$. 525-0476

CONDO luxueux, 1 600 pi car., vente par propriétaire, 493-9665.

CONDO près Outremont, design exclusif, granit, chêne et verre, 2 230 pi car. 495-3558.

LONGUEUIL (VIEUX), rue St-Charles est, condo-cottage 1992, 149 000 $. Info J.-F. 946-0849

MAGNIFIQUE condo 6½, refait à neuf. Prix d'aubaine, 444-5621

N.D.G. 7½, 1,330 pi.ca., 4 chambres, 6½, 1,330 pi.ca. 3 chambres, rénové, bois franc, cachet, terrasse ensoleillée, grand s/sol, $96,000. et $92,000. 2236-38 Belgrave. 278-2387. Visite libre Dimanche 14-16h

OUTREMONT ADJ., 5½, 2 chambres, 1050 pi car., cachet, rénové, terrasses, ensoleillé, stationnement. R.-de-ch. - 99 000$. 2e - 93,000$. 3e - 99,000$. 5176 Esplanade près Laurier. Visite libre dim. 14h à 16h. 278-2387

OUTREMONT, copropriété, 412 Côte Ste-Catherine, 7½ haut duplex, rénové, garage, 271-8111.

OUTREMONT, 1 ou 2 chambres, rénovés, à partir de 85 000 $. Jour: 270-5757, soir: 270-7955.

PIERREFONDS, bord de l'eau, 3½, côté sud, prix sacrifice pour vente rapide, 620-9985, 984-3806

PIERREFONDS, luxueux condo 3½, au bord de l'eau, avec garage. Faut vendre: 80 500$, 953-9572.

PLATEAU MT-ROYAL BUREAU - CONDO
4307 St-Hubert, 2 335'car. r.-de-ch. + s/sol, stationnement, thermopompe, dans édifice victorien, rénovation de qualité. 245,000$. hyp. 196,625$ à 6.875%. 278-2387

PLATEAU, 3½ ensoleillé, vue, 435 pi car., 49,900$. 485 pi car. 555,000. Cachet, rénové A à Z. 4654 De Lanaudière/Gilford, 278-2387. **VISITE LIBRE DIM. de 14H à 16H.**

PLATEAU: mini-condo moderne, près métro. Aubaine. 523-6331.

ROSEMONT, projet Mérites, métro Cadillac, 4½, 1 050 pi car., split, 2e, garage, 110 000 $, 254-2187.

ST-DENIS, aires ouvertes, neufs, vitraux, puit lumière, balcon privé, insonorisés, plafond 10', superbes, prix réduit +/- 40 000 $, R. Rossignol, Le Permanent crtr. 254-4591

TEMPS PARTAGE 1 sem. de haute saison (rouge). Condo situé au Mt-Tremblant. Membre du système d'échange international RCI, 9 750 $. 621-5815

VIEUX ST-LAMBERT luxueux condo avec foyer, 2 chambres, insonorisé, à partir de 79 000 $, pour aussi peu que 525 $/mois. 465-5000 671-7547

VILLE ST-LAURENT, spacieux 5½, neuf, 2 s/bains. Aussi superbe 4½, aspirateur. Alarme, garage inclus. Près gare trains. 333-0870.

115 LAURENTIDES

A BAS PRIX, Ste-Agathe, chalet suisse, 3 chambres. Belle vue à 45 min de Mtl. 928-9348.

FAUT vendre maison 385 000 $, valeur 450 000 $, sur le dessus du Mont-Gabriel, vue sur St-Sauveur, ski, tennis, golf. 1-229-5976

LAC FAWN, chalet meublé, reprise de finance pour 21 660 $. 387-1106

ST-SAUVEUR, maison de 350 000$ pour 279 000 $, 3 chambres à coucher, 2 s/bains complète, vue superbe sur le village 1-229-4491.

ST-SAUVEUR, maison neuve, foyer, vue, 102,000$, 227-3355

117 CANTONS DE L'EST

A VOIR absolument, belle maison à Orford, cause transfert, construction 89, 50 800 pi car., boisé, 5 min. pentes de ski, 10 min. Magog et autoroute 10, 100 0000 $. 514-255-2068, 819-868-0089

Association Canadienne de l'Ataxie de Friedreich
C.P. 3725 SUCCURSALE B
MONTRÉAL, QUÉBEC
H3B 3L7

119 EXTÉRIEUR DE MONTRÉAL

JOLIETTE
8-PLEX 4½-5½ brique 1986, revenu 39 840$, tout loué 365 000$.
2 TRIPLEX construction 1991, 4½-5½, revenu 34 644$, hyp. 295 000$ à 7.5%. Demande 330 000$.
LANAUDIÈRE
DEPANNEUR A-1, affaires 700 000$. Loterie, possibilité boucherie et Vidéo, faut voir 375 000$ + inventaire **IMMEUBLE** commercial 83, locataire Poste Canada 5 ans + casse-croûte, rev 21 896$. Prix 150 000$ nég. **Re/Max Lanaudière Crtr A. MARTINEAU** 1-759-3008 1-752-3021 (cellulaire) R 119

120 FERMETTES

ESTRIE, fermette 16 acres, maison, grange, écurie, lac. 1-539-2998

SPORTIF? boisé avec joli sentier, 25.5 arpents, 15 500 $. 1-774-3256.

121 ÉTATS-UNIS, HORS FRONTIÈRES

A POMPANO, 15 min. de la mer, maison décorée professionnellement et entièrement meublée, grand patio avec spa chauffé, 5 min. du Turnpike et de la 95. A voir! Valeur: 185 000 $ U.S. pour 155 000 $ U.S., (514) 744-6806

COSTA RICA, terrain sur bord de plage, côté Pacific, environ 12 000 pi car, 25 000 $ US, Mtl: 630-9149

FLORIDE Lake Worth. Beau condo 2-2. Frais condo 94$/mois. 55 ans et plus. 57 000$. 1-407-964-6026

FORT LAUDERDALE, grande maison mobile 10'x60', 2/2, air, véranda, complètement équipée, près de la mer, piscine, aubaine: 8700 $ U.S., 305-964-0174

POMPANO Beach, spacieux condo 2 chambres, 2 salons, 2 cuisines, 2 s/bains, s/dîner. Vidéo. 649-4239

STONEBRIDGE GARDEN FORT LAUDERDALE, condominiums, 3½ et 4½, à partir de 29 500 $US. Inf. 975-9165

VERO BEACH condo pour 55 ans +, salon s/dîner 1 chambre, 39 500$. U. S. 871-3828. de 8 h30 à 17h.

122 MAISONS DE CAMPAGNE

A ST-OURS, bung. avec belle vue sur bord du Richelieu, refait à neuf, terrain 20 700', 115 000$. 1-785-2098

PRÈS de Sherbrooke, petite maison de campagne neuve, à vendre ou à louer, 1-819-845-7796.

123 MAISONS MOBILES

MIAMI NORD, au Colonial Acres Park. Maison mobile meublée de 62'long x 12' large. La Florida room fermée, 21' long x 10 ½' large. Prix 22 000 $ Can. (514) 648-1595

124 PROPRIÉTÉS À ÉCHANGER

CONDO luxueux à Brossard, bord de l'eau, à échanger pour maison à Mtl et environs, 847-9260.

CONDO pour propriété à revenus, terrain, chalet ou autres, 255-6015.

LONGUEUIL, 16 logements contre terrain résidentiel ou condo sur la Rive-Sud. 658-5300

LUXUEUX condo meublé, entre Sutton/Bromont ou à vendre pour secteur Mtl, Rive-Sud 356-1230.

ROSEMONT, triplex 88, luxueux, revenu 34 680$, équité 100 000$, pour chalet Laurentides 849-3819

125 CHALETS À VENDRE

PRES Bromont et Sutton, petit chalet en rénovation au bord Lac Selby. Prix à discuter 514-263-4545.

ST-HIPPOLYTE, 3 chambres, bord eau, ski, décks, 68 500$. 1-224-5518

127 TERRAINS

!A Rosemont 25X90, plan, permis! Sur 6e Av. 4 condos 522-3344

A MONTREAL, 25x90, 50x86, 26x110, pour condo, plans et permis, 528-6882

A MT-ROLLAND, magnifique vue, boisé, aussi rivière, 0.50 $ et + le pi car. Financement 6%. 681-0841.

AU BORD D'UN GRAND LAC, navigable, terrain 72 000 pi car., boisé, 200 pi façade au lac, 90 min. de Mtl, 27 500 $. 1-438-1936.

AUBAINE
Magnifiques terrains boisés bord du lac + terrains avec superbe vue panoramique, secteur L'Esterel, a Ste-Marguerite du Lac Masson, grandeur de 50 à 70 000 pi car, prix des plus compétitif, visite les fin de sem.. info 858-7220 Jean

LAVAL, Vimont: lot avec services, 3.50 $ pi car, 78X225, prêt à bâtir. 282-1080 ou 389-6911

TERRAIN 96X80', + bâtisse 31X80', près métro Frontenac, 522-3808.

131 À LOUER CENTRE-VILLE

*** A 1034 SHERBROOKE EST ***
Studio neuf, meublé/câblé. 597-1919

A métro Préfontaine, studio neuf, poêle frigo incl., 350$, 528-6882

A ST-DENIS / RENE LEVESQUE
1½, NEUF, 849-5888

AI 1 ½, chauffés, meublés, métro Beaudry, 861-8787.

ATWATER 2021, de janv. 93 au 30 nov. 93, 2½, services tout compris, récemment rénové, plusieurs extra. 555 $. 933-6274.

ATWATER SHERBROOKE
3½ impeccable, poêle-frigo, chauffe, près métro, bien situé, 497-3540.

AU CENTRE-VILLE, rue de la Montagne, **UN MOIS GRATUIT**, luxueux condos neufs, 3½, 4½, 5½, balcon, foyer, garage, sécuritaire, métro Lucien L'Allier. 989-1563

AV. DES PINS O. 1400, 3½, 4½, équipés, piscine, sauna, vue, près Mc Gill. PROMOTION. 842-8041.

AV. DES PINS O. 5½ chauffé, terrasse, rénové, 1 400 $. 489-9360.

AVE. des Pins Ouest no. 25, 1½ luxueusement rénovés, chauffés, 844-5671 ou 738-2295.

BERRI-UQAM, 1400 pi car., 5½ sur 2 étages dans duplex refait à neuf, petite cour, rue St-Christophe près De Maisonneuve, 675$. 521-2787.

BONJOUR! 1½, 2½ tout compris, 1180 duFort près Atwater. 933-8053

CARTIER coin Sherbrooke, 3½ rénové, frais peint, poêle/frigo, mois gratuit, 415 $. 387-0836.

CENTRE, 3463 Ste-Famille, 1½, 2½, 3½, meublés ou non, piscine, sauna. PROMOTION. 843-3971

CENTRE-VILLE, 1 ½ à 3 ½, meubles, équipés ou non, possibilité au mois, 843-4764, 288-9592.

CENTRE-VILLE, 2½, 3½, meublés, tout inclus, service de femme de chambre 1 fois semaine, 931-7271

CENTRE-VILLE
3½: 300$, 4½-5½, 939-3626, 937-6215

CHATEAU LINCOLN, 1½, 2½, 3½, 4½, tout inclus, meublé ou non. 931-7271

DE LA VISITATION, 4½ luxueux, foyer, 630 $, libre, 945-7948 Abe.

DR PENFIELD 1100
Place Elgin, coin Peel et Stanley. 2½, 3½, 4½,5½. Electricité payé, air climatisé central, saunas, jardin, piscine. 849-7061.

DUROCHER, style condo, 1½, 3½, 4½, près métro McGill, libres immédiatement, 497-5780, 282-0880

DUROCHER
SUPER PROMOTION
1½, 2½ RENOVES A NEUF
STORES VERTICAUX GRATUITS
MEUBLE A NEUF SI DESIRE
844-6856

GAUTHIER, beau bas de triplex rénové, 5½, r.-de-ch., 750 $ chauffé, stationnement incl. 679-4589.

Maisonneuve O.
Métro Atwater
1½, 2½, 3½, 4½
Frais peint
Ascenseur. Piscine. Sauna
Tout inclus: 430$ +
MOIS GRATUIT !
938 - 8996
938 - 3886
R 131

METRO Berri, luxueux 1 ½ - 320$, meublé tout compris 528-9219

METRO BERRI FACE UQAM 3½, 2½, 1½, à partir de 348 $, ascenseur, buanderie, conciergerie. 845-0041.

METRO SHERBROOKE
1½, 3½, 4½ luxe au-dessus de métro, comprenant électricité, air conditionné, chauffage, piscine, sauna, gardien de nuit...281-1551.

N.D.G. 3½, chauffé, 6 appareils neufs, propre, calme, 458-2061.

PENTHOUSE exclusif, foyer, décoré, 2 500 $/mois. Demander Lucille de 9h à 17h, 844-1044.

PRÈS centre-ville, grand 3½- 350$. 935-3894; 325-7264.

PRÈS Parc Lafontaine, 7½ ensoleillé, 650$, pas cher à chauffer, bail 18 mois, 923-2615

PRÈS Radio Canada, style victorien, foyer, alarme, électroménagers, air climatisé, 1 ou 2 chambres, 700$ à 775$. 253-4131

SHERBROOKE, Jardin Botanique, 3½ rénové, 395$. 652-6432, 522-3455

STE-CATHERINE O. métro Atwater, studio, 300 $/mois. Tapis, redécoré. Bienvenue étudiants. 989-8551, 933-8302

ST-MATHIEU/ Maisonneuve 2055 1 ½, 3 ½, tout inclus, piscine, près métro Guy. 932-5341.

STUDIOS de luxe meublés, construction neuve, occupation imm., $650 tout compris. 939-8822, 989-9080.

ST-URBAIN 3475, près Mc Gill/University: 1½, 2½, 3½ tout inclus, 842-3650, 982-9026, 982-9302

STUDIOS
1 et 2 CH. À COUCHER
DISPONIBLES IMMÉDIATEMENT
PROMOTION SPÉCIALE
LaCité
PORTIERS 24 hrs
350, rue Prince-Arthur
(angle av. du Parc)
Pour rendez-vous, tél. au:
845-4173
L1871184-R 131

ST-URBAIN/ Av. des Pins, 1½ à 3½, neufs, 2 mois gratuits. 982-6772

1½, 2½, 3½, 4½
Près toutes commodités, université, métro Guy-Concordia, Hopital Général, 1 mois gratuit, 846-1531

132 VIEUX MONTRÉAL

AGREABLE 3½, éclairé, meublé avec style. 750 $, 879-1217.

BEAU 3½ rénové, foyer, balcon, appareils, métro, 795 $. 667-7661

COURS LE ROYER, condo 5 pièces réparties sur 2 étages, vue sur le fleuve, mur de briques, foyer, puits de lumière, frigo, cuisinière, lave-vaisselle, 1,250$/mois, 465-1647

LOFT équipé, bâtisse centenaire, hotel ville, 500' car., 850' car. 570$, 710$. Mois gratuits. 861-1213.

LOFT, poêle, frigo, non chauffé, 1 000 pi car, libre, 800 $. 489-9445.

133 À LOUER ÎLE DE MONTRÉAL

A +, grand 6 ½, neuf, près métro Iberville, garage double. 327-7285.

A côté métro Jean-Talon, 1½ propre, 285 $ tout inclus. 681-7314

A AHUNTSIC 1595-1605 H. Bourassa O., 2 ½, 3 ½, 4 ½. Béton. Ascenseur, 956-1108, 333-3473

A BAS PRIX
2½ meublé, tout compris, 375 $, près métro Mont-Royal, 384-6029.

A DE GASPE, grand 4½, neuf, stationnement, près commodités, métro Beaubien, 450 $, 725-6502

A FACE PARC OLYMPIQUE
Chauffé, 4½, impeccable. 525 $ 287-9200

A NOS noveaux arrivants bienvenus, 2½, 3½, meublés, chauffés, éclairés, métro Rosemont. 495-3128

A PROXIMITE RADIO CANADA
Style victorien, salle à manger, 2 chambres (5½). 650 $ 287-9200

A VERDUN, métro, 4½, rénové, parking 410$, mois gratuit. 766-3422

ADAM, 3e, 3½ propre, poêle, frigo, près parc, 350$, soir: 523-2702

ADJ. métro Jolicttc, 4 ½, 2e, frais peint, 350 $, références. 737-6169.

AHUNTSIC beaux 2½, 3½, 4½, chauffage eau chaude, poêle, frigo, 290 $ à 465 $. 336-9267; 332-1649.

AHUNTSIC haut duplex, 5½ rénové, près Métro H.Bourassa, déc 92, 550 $, pas chauffé, 389-5999.

AHUNTSIC mois gratuit, 3½, poêle, frigo, petite conciergerie, 620-7546

AHUNTSIC Ch.-Colomb/Prieur, 5½ fermé, 510$, 622-8321, 963-3808.

AHUNTSIC, 3½, Insonorisé, tapis neufs, repeint, tranquille, 335-3985.

AHUNTSIC, app 4½, près tout, neuf, balcon, 382-3105, 388-6765

AHUNTSIC, bas 6½, 2 s/bains, foyer, garage, cour. 850 $. 383-3437

AHUNTSIC, condo 5½, luxueux, mois gratuit, 575$. 383-4843.

AHUNTSIC, grand 2½ chauffé, rénové, poêle, frigo, 355$. 667-7172

AHUNTSIC, grand 3½ sous-louer, entrées lav./séc., moderne, 450$ non chauffé, travail: 495-6870, res.: 727-8133. Annie Bourque.

AHUNTSIC, grand 4 ½ chauffé, 1 mois gratuit, 389-1068, 931-5111.

AHUNTSIC, grand 4½, eau chaude, propre, libre, 389-8813, 259-2845

AHUNTSIC, luxueux bas de duplex, tout rénové, 3 chambres, 2 s/bains, poêle/frigo, lave-vaisselle, garage, libre, 970$ non chauffé, 385-3773.

AHUNTSIC, secteur St-Sulpice, haut triplex 4½ propre, face parc, Claude-Robillard, 535$. 388-5423

AHUNTSIC, Francis, 5 ½ rénové, pièces doubles, 475 $. 622-4126

AHUNTSIC, Jardin St-Sulpice, luxueux 4½, foyer, frais peint, très propre, libre, 670$, 381-9563

AHUNTSIC, Prieur, condos neufs, grand 4½, métro, parking, option achat, 600 $, 663-4616; 984-4823.

AHUNTSIC, 2½, chauffé, eau chaude, poêle, frigo, libre. Près métro Henri-Bourassa. 387-3390.

AHUNTSIC, 3½ près bord eau, béton, moderne, 620-6801, 630-4927.

AHUNTSIC, 3½, 4½, 325 $, 425 $, mois gratuits. 661-3920, 973-1435

AHUNTSIC, 4½, 1 mois gratuit, poêle, frigo, 331-1016. 354-4545

AHUNTSIC, 5½ bas duplex, foyer, aire ouverte + 2 chambres fermées, chauffé éclairé, 2 personnes, métro Sauvé. 800 $. 381-4559

ALEXANDRE de Sève, grand 5½ rénové, jardin, 525 $/mois. Philippe 270-4422.

ALMA très beau 5 ½, libre. 271-1559.

ALMA Beaubien, 4½ rénové, libre, 375 $. 327-3499.

ALMA, luxueux 4½, libre. Jour 271-1559, soir 738-5210

Benny Crescent
1½ à 5½
- Grand logement bien éclairé
- Piscines int., ext.
- Sauna
- Près de tous les services et dans un environnement tranquille

Bureau de location 2500, Benny Crescent
1854926-R 133
737-7561

ANJOU luxueux 4½, face Galeries, frais peint, pièce de rangement, 535 $, 1 mois gratuit, 259-4582.

ANJOU 4½, 5½, chauffé, éclairé, climatiseur incl., ascenseur, stationnement ext., avec prise, près Galerie d'Anjou. Service concierge. 7360 St-Zotique, 354-4269.

ANJOU 7000 des Roseraies 1½, 4½, chauffé, éclairé, climatiseur inclus, ascenseur, stationnement ext. avec prise. Galeries d'Anjou. service concierge. 355-7343.

ANJOU, rue Beaubien, 3½, 4½ chauffés, poêle, frigo, eau chaude, entrées lav./séc. 355-8543, 729-9737

ANJOU, 1 mois gratuit, 2½ dans triplex, meublé ou pas, 444-3801.

ANJOU, 2½ très propre, poêle-frigo, 290$/mois, 353-8515

ANJOU, 3½ chauffé, tapis incl., 1 mois gratuit, à s/louer, 355-4603.

ANJOU, 3½ non-chauffé

IMMOBILIER

133 À LOUER ÎLE DE MONTRÉAL

MONT-ROYAL, 3½, 5½ et 8½, chauffés, 2e, $350. $500. $800. 739-8861.

MOUSSEAU près Notre-Dame, 3½, s/sol, chauffage élect., entrée lav/séc, 340$/mois, 353-8820

MTL-NORD grand 3½, s/sol chauffé, avantages gratuits, 254-6606.

MTL-NORD mois gratuit, 4½, bas prix, petite conciergerie. 620-7546

MTL-NORD, Langelier, 4½, chauffé, 3e, tranquille, 410 $, 326-8467.

MTL-NORD, 4½ chauffé, entrées lav./sec., 1 mois gratuit. 331-4864

MTL-NORD, 5½ chauffé, propre, près tous services, 475$. 329-0195

MTL-NORD, 6130 boul. Léger, 4½ chauffé, 524-1474, 326-6113.

N.D.G. métro VILLA MARIA, 5½ bas duplex avec 3½ demi s/sol indépendant et rénové, complètement équipés, parking, 975 $. 489-6088

N.D.G., charmant haut duplex 7½, foyer, boiseries, puits de lumière, paisible, 760 $. 481-8648.

N.D.G., studio 3½, libre, équipé, eau chaude, 365 $, 739-0144

N.D.G.: (métro), super 4½, chauffé, équipé, rénové. 400 $. 738-6357.

N.D.G; 4½, ensoleillé. Cuisine spacieuse et rénovée. Piscine intérieure et extérieure. $615. 737-7561.

N.D.G, grand 5½ près services, équipé, transfert d'emploi, sous-location négociable, air climatisé gratuit. Marie: 488-9327

NOTRE-DAME Est 15 503, 4½ salon double, 350$, 352-3557

NOUVEAU ROSEMONT, grand 3½ avec foyer, s/sol, 410 $. 858-1694

NOUVEAU-BORDEAUX, grand 4½ rénové, poêle inclus, 430 $, 2 mois gratuits, 334-1661, 332-6236

NOUVEAU-BORDEAUX, 3½ rénové, chauffé 380$. 335-6562, 931-7271

NOUVEAU-BORDEAUX, 3½, très propre, central. 360 $. 339-5380.

NOUVEAU-BORDEAUX: près centre achats Normandie, 3½ haut de duplex, poêle, frigo, tapis, balcon, chauffé. Libre. 333-0552.

NOUVEAU-ROSEMONT 4½, entrées lav./sec. 530$. 253-9104

NOUVEAU-ROSEMONT, grand 4½, impeccable, haut triplex, beau secteur, près des services. 751-1432

NOUVEAU-ROSEMONT, 3½ demi-s/sol, meublé, non chauffé, frais peint, 350$, libre, 253-7442

ONTARIO/Aylwin, 5½, 2e étage, neuf, 3 balcons, chauffage élect., entrées lav./sec. 550 $. 465-9667.

ONTARIO, 1½ poêle/frigo, propre, 265$ + élect., 526-8595, 737-5139.

ORLEANS 1509; grand 5½ très propre. 435 $. Libre. 681-5714.

OUTREMONT, Ave, 9½, entre Van-Horne et Laiole, 3e, non chauffé, 950 $, 278-4340, 426-9957.

OUTREMONT adl. 3½ 350$ à 450$. 6½, 680$. 397 St-Joseph O. 273-1857

OUTREMONT adl. 4½ ensoleillé, rue tranquille, rét. 20. 340-9138

OUTREMONT beaux appts, 4½, 5½, 6½, 9½, 278-4055, 272-0351.

OUTREMONT Adl., près Laurier, 5½ ensoleillé, 2 chambres, tout rénové, foyer, terrasse, 271-7663

OUTREMONT ADJ., beau grand 3½, eau chaude, chauffage, frigo inclus. Jour 368-0550; soir 345-0763.

OUTREMONT/ Laurier. Petit immeuble, cachet tranquille, 3½ 360 $; 4½ (1 chambre) 497 $, élect., semi-meuble, buanderie, eau chaude, taxes, 277-7057.

OUTREMONT, beau grand 7½, paisible, mur brique, grande cour arrière, terrain avant. 271-2621

OUTREMONT, sur Van Horne (coin Hutchison), 5½. 385-9695, soir 257-6348.

OUTREMONT, 1000 Pratt, spacieux, chauffé, béton, calme, ascenseur, concierge, garage libre, 4½- 3½. 731-2610

133 À LOUER ÎLE DE MONTRÉAL

OUTREMONT, 8½, 3e, rénové, 4 chambres, balcons, 276-1041.

OUTREMONT: 50, Willowdale, 2½, 3½, 4½, ascenseurs. Chauffés. 849-7061.

P.A.T., 4½, coin de rue, très ensoleillé, ménage, planchers chêne refaits, 370 $, 654-3359.

PARTHENAIS 1700, grand 4½, neuf, 2 mois gratuits, 728-5324.

PARTHENAIS/Sherbrooke, 3½, propre, 300$, 272-9359, 844-2689

PIE IX près Rosemont, grand 6½, haut duplex, ensoleillé, décoré, calme, 765 $ non chauffé, 374-1987

PLACE BEAUBIEN, près Locordaire, 4½ moderne, quartier paisible, frais peint. 253-5990, soir 625-7243

PLACE MEILLEUR 1½, 3½, chauffés, équipés. 385-1820, 488-6033

PLATEAU beau 8½ Bas, 900 $ non chauffé, cour, patio, libre, 522-8497.

PLATEAU style condo 4½ neuf, libre, 2 électros, 525$ 389-2598

PLATEAU, à louer ou sous louer, 4½ rénové, juin gratuit. 522-2054.

PLATEAU, formidable 4½, foyer, stationnement, privé, neuf, lave-vaisselle, 630 $, 938-8161 Lisa

PLATEAU, grand appartement, style loft, sur 2 étages, rénové, 735 $/mois. 495-2885, 1-224-7984.

PLATEAU, grand 6½ rénové, 3e, 755 $ non chauffé, 524-9162.

PLATEAU, petit 3½, rénové, rue Garnier, 340 $ mois. 524-3860.

PLATEAU, Bordeaux/Sherbrooke, 3½, eau chaude, poêle/frigo. 529-7848, 467-9965.

PLATEAU, De Lorimier 4½, 2e, propre, poêle frigo; 345 $, 382-9216.

PLATEAU, Duluth, 2½ rénové, chauffé, 435 $, poêle-frigo, 528-9377

PLATEAU, Laurier, triplex, 2 pas métro, 5½ rénové, 535 $, 272-6871.

PLATEAU, Papineau, face au parc Lafontaine, grand 5½, rénové, libre, 665 $. 524-5544

PLATEAU, Pathenais/Rachel, 4½, 2 chambres, renové, libre 1er janv., 460 $. 521-8176.

PLATEAU, St-Denis près Marie-Anne, (métro), 4½, complètement rénové, boiseries, dernier étage, chauffage élect., 640 $. 843-5751

PLATEAU, 2 mois gratuits, 3½, 4½, édifice en hauteur, face au parc Lafontaine, piscine int., sauna, 521-7384.

PLATEAU, 4370 Brébeuf, grands 2½, 3½, chauffés, éclairés, meublés ou non, stores incl., 598-7750

PLATEAU, 4429 St-Dominique, 4½, 3 pièces fermées, 849-6745.

PLATEAU, 4807 DES ERABLES. Vrai bijou, 3½ rénové, entrées lav./sec., 435 $/mois, 528-1165.

PLATEAU, 5½, 3e, 5 appareils, foyer, 725$ non chauffé, 985-3176

PLATEAU, 6½, près métro, entrée lav./sec., 625$, libre lavm. 524-9597.

PRÈS DU PARC LAFONTAINE 1½, 2½, tout compris! 524-9924.

PRÈS H.-Bourassa, Leblanc, 3½, duplex, bail ou non, 285$. 324-6948

QUEEN Mary 4600, près collège Marie de France, 2½, 3½, piscine et sauna, 344-4368, 982-9026

QUERBES, 4½, libre ou janvier, chauffé-équipé, 400$, 739-0144

R.D.P., grand 3½, demi-s/sol rénové, entrée lav./séc., près services, parking, 330 $, 721-4472.

R.D.P., grand 5½, r-de-ch. duplex, foyer salon, cour, 480 $. 881-1306

REPRISE de finance, 5½ réduit 460 $, location rapide, 1er arrivé 1er servi. 484-2383, 484-2120

RIDGEWOOD 3500, tranquille, spacieux, entièrement décoré, 3½, 4½, 733-2016.

ROSEMONT al superbes, grands 2½, 3½, chambre fermée, repeints, bois franc. 722-9941

ROSEMONT al 4½, 5½, entrée lav./sec, propre, réduit, 522-6456

133 À LOUER ÎLE DE MONTRÉAL

ROSEMONT = c/f 483½, 4½, 6½ 256-5050 jour 363-6487 soir

ROSEMONT Boul. St-Michel, près St-Joseph, 3½, 4½, chauffés, eau chaude, poêle/frigo, références. 524-1806 OU 729-9737

ROSEMONT 17e/Bélanger, 3½ fermé, poêle, tranquille, 1er étage, élect., libre, déc gratuit, 727-0623

ROSEMONT 3981, condo de luxe, 4½, 5½, prix ratsonnable. 276-2557.

ROSEMONT, grand 4½, propre, calme, libre janv. 523-3069

ROSEMONT, bl. St-Michel, 3½, 4½, chauffé, eau chaude, poêle et frigo, références, 728-1776 ou 729-9737.

ROSEMONT, frais peint, 3 pièces, poêle, frigo, après 17 h. 581-4026

ROSEMONT, grand 5½ fermé, 5385, 10e avenue, app 5, 667-6964

ROSEMONT, près hôpital, Cegep, 4½ 475$, chauffé, micro-ondes, poêle/frigo, verticaux, bois franc, tirage répondeur TSF. 521-9244

ROSEMONT, rue Delorimier, 6½ bas, s/sol ciment, s/eux, électrique, 600 $/mois, garage double si besoin, 100 $/mois, 335-7558

ROSEMONT, Angus, 4½, propre, 1 mois gratuit, 560 $ mois. 326-1101.

ROSEMONT, IMPECCABLES 3½, PERSONNES SERIEUSES, Inf.: 655-5620 (REPONDEUR)

ROSEMONT, 2½ dans bloc tranquille, coin St-Zotique et 20e, chauffé, meublé, 729-7425

ROSEMONT, 2e Ave/Masson, 4½ rénové, 400 $. Libre. 521-8176

ROSEMONT, 21e Avenue, 4½, entrée lav./séc. chauffage élect. Gens sérieux. 727-6771 ou 729-9737.

ROSEMONT, 3½ 3e -299$; 5½ 1er 450$, mois gratuits. 769-3638.

ROSEMONT, 30e av., bas duplex, 4½ + s/sol fini + garage, mois gratuits, 795 $. 861-1213

ROSEMONT, 4½ repeint, entrées lav./séc., 370$, soir: 384-4748.

ROSEMONT, 4½, rénové, entrées lav./séc., 3e, à voir! 480 $. 323-0999.

ROSEMONT, 4685 Jeanne d'arc, grand 4½ fermé, les entrées, semi-s/sol élect. 483-2708. 389-4893.

ROSEMONT, 5½, ensoleillé, propre, rénové, 3e étage, bois franc, 7e Av., 485 $ mois, libre 495-8733

ROSEMONT, 5½, armoires mélamine, entrée lav./séc., 2e, 2 ans sans augmentations, 460$, 922-5962

ROSEMONT, 5460, 3e av. et Masson, grand 3½, 395$, 689-7184.

ROSEMONT, 5469 1ere av., grand 4½ style loft, très propre, libre, 320 $. 681-5714

SHERBROOKE parc Lafontaine, 3½ rénové, équipé, libre. 288-6231.

SHERBROOKE EST, 3½, 4½, modernes, 480 $, inclus poêle et frigo. 355-6764, 681-7882.

SNOWDON, 3½, demi s/sol, poêle, frigo, chauffage électrique, 400 $, aussi 7½, 2 s/bains, s/sol fini, garage. 1 000 $. 487-2273, 523-4561.

SNOWDON, 3½, 4½, chauffés, équipés, propres. Libres. 484-4387

SNOWDON, 4909 Clanranald, 4½, équipé, chauffé, immédiat ou plus tard, 488-0740, 481-0368

ST-DENIS très beau 4½ rénové, poêle-frigo, chauffé, plancher chêne, près métro 450$. 9h à 17h: 272-6044, après 18h: 944-8707/8708.

ST-DENIS 6½, APP/BUREAU, (Rachel/Duluth) rénové, grand patio, "parking", 272-8772.

ST-DENIS/Duluth, 1½, clair, élect. payé, meublé, Denis 848-6044.

ST-DENIS, grand 4½, non chauffé, 460 $ / mois. 598-7823

STE-CATHERINE est 4103 / Pie IX, grand 5½, 3e, rénové, libre. 389-4492

ST-FERDINAND, 5½, 3e, 375$, 2 mois gratuits. 271-3773

ST-LAURENT Bellechasse, 7½, rénové, 3e, 540$, 274-6370.

ST-LEONARD grand 5½, avec porte patio, libre, 327-5965, 629-9482

ST-LEONARD, grand 3½ à sous-louer, chauffé, Michelet près J. Talon, 465$ tout compris, 627-3829

ST-LEONARD, luxueux 3½-4½, 9 etages, style condos, béton, ascenseurs, entrées lav./séc. 253-4698.

ST-LEONARD, modernes 4½ chauffés, garage int. si requis, près tous services et centre d'achats, coin tranquille, 964-5159, 255-2302

ST-LEONARD, 3½, 4½, penthouse, chauffés, taxe d'eau payée, tous services inclus, piscine intérieure. Concierge. 728-4301, 376-0381.

133 À LOUER ÎLE DE MONTRÉAL

ST-LEONARD, 5½ haut duplex, 530 $, mois gratuit. 489-6645.

ST-LEONARD, 3682 Jean-Talon, 5½, 375 $. 337-3830 ou 984-4823.

ST-MICHEL, 9e av., 4½ fermé, stationnement. 385-5788, 663-3167

ST-ROCH 425 et 435, 1½, 2½, 3½, près métro Parc, 272-2132.

ST-ZOTIQUE, 4490, 3½-4½, ménage fait, un mois gratuit, 334-9717.

V.M.R. (centre) bas de duplex (chauffé), 3 chambres, stationnement incl., 1er dec. 875 $. 738-4409.

V.M.R. adl., luxueux bas duplex, 4 chambres, s/sol fini, 2½ s/bains, 1200 $, 342-1557, 729-1809.

V.M.R. 5½ rénové, sous-location 3 mois, 849-6023.

V.M.R., à s/louer, Desden, grand 5½, chauffé, équipé, garage, février, 342-1504.

V.M.R., 3½-4½ chauffé, garage, béton, libre, 375 $ et plus, 739-5971

VAN HORNE, près Outremont, 4½ 2er étage 545$; 4½ semi s/sol 450$; 5½ très propres, ensoleillés, poêle-frigo, 2 chambres, 389-6878.

VERDUN, près métro, 3½, 4½, tous refaits à neufs, porte patio, luxueux, libres. 767-6036.

VERDUN, 3½, 1er plancher, poêle frigo, frais peint, 525-2829.

VERDUN, 3822 Joseph, 5½, 3e, élec., très propre, 385 $. 676-3531.

VERDUN, 4½, 2e, tous services, métro, rénové, poêle, réfrigérateur, parking, janv. '93. 739-7333

VIAU/Ontario, grand 6, rénové, 3e étage, libre. 277-7286.

VILLE EMARD, 6217 Beaulieu, 6½ rénové, avec bachelor s/sol, avec cour, 750$. 495-4896.

VILLE MONT-ROYAL, 85 Brittany, près du Centre Rockland, grand 4½ face au parc, cuisine et salle de bain rénovées, grands placards. Faut voir! 2½, 3½, disponibles maintenant. Administration sur place.

VILLE ST-LAURENT
1590 Dutrisac, spacieux, 3½, rénovés, chauffage élect.
744-1153, 624-1383

VILLE ST-LAURENT, grands 3½, 4½, chauffés, 336-6293, 748-7595.

VILLE ST-LAURENT, grand, clair, 6½ (haut duplex), belle vue sur parc, près du terrain Côte-Vertu, tapis mur à mur, chauffé, 1er janvier, 775$. 335-3279

VILLE ST-LAURENT, métro Vertu, 4 chauffé, rénové, 747-5761

VILLE ST-LAURENT, Thompson, 3½, équipés, chauffés. 333-1402

VILLE ST-LAURENT, 3 et 4½, chauffés, eau chaude, poêle/frigo. 744-3222

VILLE ST-LAURENT, 990 Cote Vertu, 3½ chauffé, libre. 748-5888

VILLENEUVE O., 5½, chauffé, équipé, autobus, idéal couple agé, 1er janv., 277-8148, 637-3412 soir.

VILLERAY (quartier), 6½ (3 chambres), rénové, libre, 615 $. 521-6386

VILLERAY/Papineau, 6½ rénové, élect., entrée lav./séc. 340-1150.

VILLERAY, grand 4½ rénové, bois franc, 395 $, 274-8203; 521-8809.

VILLERAY, le plus beau logement du secteur, 5½ bas tout rénové, pas cher, libre, 384-6716.

VILLERAY, 3½, près métro, 2e étage, 325 $ non chauffé. 388-1239.

VILLERAY, 4½, semi s/sol, libre. 592-6744, 621-3079

VILLERAY: rue Boyer; 3½ tranquille, poêle, frigo, 335 $/mois. Libre. 383-1873.

WAVERLY 6005, 4½ chambres fermées, poêle frigo, parqueterie, portes patio, entrées lav./sec. 470$ non chauffé. Déc. gratuit 620-3922.

137 À LOUER BANLIEUE OUEST

AU 11900 boul. Pierrefonds, 3½, 4½ tout inclus, 685-3770, 661-8413

D.D.O 4½ face centre d'achat, poêle frigo incl., transport facile, libre janv. 685-8938 ou 683-6071

D.D.O., 2½, 3½, propres, tranquille, piscines int./ext., sauna, stationnement, près services, 626-2846.

ILE PERROT, 4½ (haut duplex), chauffé, élect. incl. 495 $. 453-1138

PIERREFONDS
BORD DE L'EAU
11150 MEIGHEN
1½ 430$, 3½ 535-545$
4½ 635-715$, 5½ 760$, piscine ext. Taxes, élect. + chauffage payés. 684-7481

137 À LOUER BANLIEUE OUEST

PIERREFONDS
3 MOIS GRATUITS sur bail de 13 mois et plus valide jusqu'au 31 décembre 92, 3½, 4½, chauffés, frais peints, tranquille, garage intérieur, 684-2148, 684-6310

SUPER PROMOTION
PIERREFONDS 1½ à 4½, chauffés, éclairés, poêle/frigo, 421-3528.

140 À LOUER LAURENTIDES

A ST-JOVITE luxueux, bung. 2 chambres, foyer, saison, mois sem. 366-8118, 819-425-8358

A 2 800 $ ET 3 000 $ saison (lusqu'au 15 avril), chauffage inclus, St-Adolphe d'Howard (Village des Terrasses) au lac St-Denis, cottages semi-déf., 3 chambres, foyer, 10 min. St-Sauveur, 5 min. Morin Heights. 1-226-5302.

BELLE maison familiale, 3 chambres à coucher, tout équipée, déneige, tout près des remontées mécaniques et des pentes, côté sud Mont-Gabriel, 497-4269, 229-6005

MONT Tremblant, 1km des pentes, foyer, condo 1 chambre, bord lac, saison. Sem. 9h à 17h: 747-7519.

MONT TREMBLANT, côté sud, condo 1 chambre, tout incl., saison 4 000 $. 989-5135 ou 931-6180.

ST-JOVITE, 6½ chauffé, meublé, éclairé, skieurs, 700 $/mois. 819-425-8551 après 17h

ST-SAUVEUR, condo, meublé, face pentes, 2 chambres, 2 s/bains, saison, 15 déc. à 15 mai, 956-9339.

ST-SAUVEUR, condo, 2 chambres, sem., mois, saison, an. 1-229-3850

141 À LOUER LAVAL, RIVE NORD

A DUVERNAY bord eau 5½-4½-3½ chauffé éclairé parking 629-1707

A 1205 av. Sgr Lussier, 3½ à 5½, personnes agées réduit, 661-7383

BOISBRIAND, 3-plex, tranquille, 4½, 6½, propres, cour. 335-1386

BOISBRIAND, 4½, 338$, semi s/sol, libre, 667-3600 ou 435-3881

CHOMEDEY ouest, luxueux bas duplex 7½, 3 s/bains, s/sol fini, foyer, garage double, libre immédiatement, seulement 800 $/mois, 333-4643 ou 591-0119.

CHOMEDEY OUEST
boul. Notre-Dame
4½: 973-8426
c3½, 4½: 973-9422

CHOMEDEY OUEST
boul. Samson
3½: 686-1142

CHOMEDEY 4½-5½ style condo, foyer, parking, calme, 334-9661.

CHOMEDEY, BOUL. CARTIER
3½: 681-1638
3½: 973-9837
3½, 4½: 973-3025
3½: 682-8248

CHOMEDEY, 1½, 3½, 4½, meublés ou non, près services, 973-2312

CHOMEDEY, 4½, 425$; 3½, 375$, chauffés, eau chaude, taxe d'eau, poêle, frigo, 686-8484.

DUVERNAY grand 5½ rénové, équipe, mois gratuits, 595$. 861-1213

FABREVILLE, grand 5½, très propre, planchers neufs, peint, 2e étage, stationnement, mois gratuit, 495 $, 953-3427, 625-8279, 620-8260.

L.D.R. grand 4½ à sous-louer 1 200 pi car., foyer, piscine, balcon-terrasse. 1 mois gratuit. Libre maintenant. 668-5013 ou 669-4106

L.D.R. 3½, moderne, stationnement privé, poêle frigo, chat permis, 410$, libre, 663-7727

L.D.R., grand 4½, 480$, libre. 1 mois gratuit. Faut voir. 325-7198

LAVAL, 4½, 1er plancher, propre, cour cloturée, beau secteur résidentiel, occupation mi-déc., 415 $. 975-4700.

LAVAL, 7½, 1er, 4 plex, s/manger, 4 chambres, 3 s/bains, s/familiale foyer, garage double, près Cité Santé. 621-4183.

PAVILLON DES ÉCORES
3½, 4½. Immeuble en béton. Très paisible. Toutes taxes payées. 1 700 boul Lévesque, (près Pont Papineau). 669-7399, 484-3571.

141 À LOUER LAVAL, RIVE NORD

PONT-VIAU, 1050 Rousquet, grand 5½, bas, élect., parking sur côté, 460$. Jour: 388-5358 soir: 324-2475

ROSEMÈRE, luxueuse maison neuve dans domaine privé, 2 étages, foyer, garage, entretien ext. inclus. Valeur: 170 000 $. Prix de location: 1 250 $. Jour: 433-9888 soir: 667-5219

STE-ROSE, condo meublé ou non, foyer, garage, 321-9288, 351-1287.

STE-THERESE de Blainville, très grand 4½ luxueux, foyer, entrées lav./séch., élect., stationnement, 434-3026, 434-4843, 388-2847

VIMONT, bachelor, meublé, chauffé, éclairé, parking, 360$. 629-5716

142 À LOUER CANTONS DE L'EST

LAC BROME, neuf, 3 chambres, équipé, foyer, micro-ondes, etc. saison, an, 1-469-5368, 243-0037

LAC BROME, Knowlton, vue panoramique, tranquillité, maison de pierres, 3 chambres, 2 s/bains, foyer, garage, s/sol. Bail à l'année. Possibilité garder chevaux ou petits animaux. 690$. 1-243-0626

MAGOG, condo; 3 chambres, tout équipé, foyer, club Azur, 522-6328.

MAISON à louer 5 min. Sutton. Prix abordable, 514-538-2451 17 à 23 h.

143 À LOUER RIVE SUD

AUBAINE, Boucherville, 3½, $557. 1 mois gratuit. Près du fleuve, tout payé, poêle et frigo fournis. Près autobus et centre d'achats. 737-7554, ou 655-4822.

BOUCHERVILLE, 4½ app. condo à sous-louer, très propre, incluant poêle-frigo, lave-vaisselle, air climatisé, système d'alarme, prises extérieures, 672 $, 641-4875

BOUCHERVILLE
Endroit paisible, près du fleuve, idéal pour gens aimant la tranquillité. 2½, 4½, 5½, à partir $557 à $712. Édifice béton. Chauffé, électricité, taxes. Poêle, réfrigérateur. Stationnement. Ascenseur inclus. Près parc, centre d'achat et clinique médicale. S'adresser ou: 30, Montarville, app: 108.

BROSSARD 3 mois gratuits, 4½ frais peint, luxueux à voir. 672-8369.

BROSSARD, secteur "P", beau 4½ dans triplex, très éclairé, 495 $, Patrice: 935-2148, 465-3243.

BROSSARD, "N", grand 4½ rénové, élect. locataire. Un mois gratuit! 926-0949; 466-9349; 271-3544.

BROSSARD, 4½ chauffé, libre, 1 mois gratuit, 525 $/mois. 445-6274

BROSSARD, 4½, 5½, impeccables, excellent transport. Prix négociable. 443-4803 ou 649-0596.

GREENFIELD PARK, 275 Taggart, 1 mois gratuit, 3½ 450 $, 4½ 475$. Chauffés. Taxe d'eau, vidanges payées. Poêle, réfrigérateur. Ascenseur, buanderie. Près centre d'achat. Concierge app. 109. 769-2762 ou 923-1157.

GREENFIELD PARK, 3½, 4½, 5½ super grands, bloc 2 étages, tranquille, chauffé, s/dîner, garage, 2 MOIS GRATUIT 466-3352

LAPRAIRIE, 4½, béton, propre, spécial 1 mois gratuit! 659-9832

LONGUEUIL, béton, grand 4½ chauffé, 425 $. 442-3084, 651-6625

LONGUEUIL, très beau 4½, rénové, chauffé, eau chaude, 674-9478.

LONGUEUIL, bail 3 ou 6 mois, 1½, 3½, 4½, meublés, 651-2644

LONGUEUIL, grand 4½, 360 $ à 410 $, près autobus, métro. 674-0296 ou 442-2766 après 14h

LONGUEUIL, 1290 Lasalle, grand 4½, frais peint, stationnement, 365$ par mois. 646-6993, 455-9423

LONGUEUIL, 5½ haut triplex, libre en janvier. 442-9459.

LONGUEUIL, 5½, haut triplex, stationnement, libre, 445-5486

LONGUEUIL
Secteur Collectivité
PROMOTION
3½, 395 $, 4½, 465 $.
646-9221

ST-BASILE, 4½, grand patio terrasse, super propre, 653-4098.

ST-HUBERT, grand 5½, très propre, secteur de choix, 730 $/mois, chauffé et éclairé, 656-9195.

ST-HUBERT, 4½ très propre. Près centre d'achats, autobus. 1 mois gratuit avec bail d'un an. 983-9377.

143 À LOUER RIVE SUD

ST-LAMBERT s/location, grand 4½, entrées lav/sec., chauffé, 1 mois gratuit, 466-3525, 672-4862.

ST-LAMBERT, rue Riverside, 4½ chauffé, eau chaude. 466-9448.

ST-LAMBERT, 3½, 4½, propres, chauffés, insonorisés, foyers. Autobus au centre-ville. 466-9377

ST-LAMBERT, 4½, 575$, 5½, 635$. Tout inclus. 465-4592.

VIEUX-LONGUEUIL, 3½, semi s/sol, 765 Quinn. 674-9478.

144 PROPRIÉTÉS À LOUER

A BROSSARD, maison de ville de luxe, située à 5 min. du pont Champlain. Aucun entretien ou réparation extérieure à effectuer. Espace vert. Secteur reconnu pour sa tranquillité.
(514) 465-9896, James P. Gimbert

AHUNTSIC, cottage 91, 3 chambres, 3 s/bains, tourbillon, foyer, garage, 1050 $ par mois, 935-1914

D.D.O., Vous sentir chez-vous? Très grand, 2½ s/bains, 3 chambres, foyer, garage, etc. Avant Noël, 950 $/mois. 453-0275.

OUTREMONT, BAS DE DUPLEX MEUBLÉ et équipé, 4 grandes chambres, 2 foyers, tranquille, propre, 1 100 $ non chauffé. Références nécessaires, libre 22 déc. jusqu'à juil. 93. 849-2199.

PIERREFONDS, bung, 3 chambres, s/sol fini, garage, 930$. 861-1213.

V.M.R., beau cottage, 228 Trenton, 1 400 $/mois, 333-0311

147 ÉTATS-UNIS, HORS FRONTIÈRES

A ACAPULCO, condos, villas, studios, tout équipés. A Cancun et Puerto Plata. J.-Yves 514-598-8782.

A LAUDERDALE, grande maison aussi 3½ luxueux, mer, 526-6802

A PALM BEACH, parc luxueux, terrains à louer, sur mer: Jocline: 1-800-358-4595, 435-5551

A PALM BEACH: appartement luxueux ou studio, 3 min. de la mer, piscine, terrain paysagé, minimum 15 jours, 442-2398

A PUERTO PLATA, studios, bed & breakfast. Réservez tôt. Spécial d'automne. J.Yves 514-598-8782

ACAPULCO, condo, bord de la mer, près toutes activités, 629-6446

CONDO, Waterside, Palm Beach, 450 $/sem. et plus. Jour 632-7783

DAYTONA Beach Shores, Floride, 1 rue de l'océan. Vue de Halifax River. Penthouse condo splendide d'exécutif, 3 chambres, 4 s/bains, vivoir/bureau, s/familiale, belle cuisine, immense coin salle à manger/salon. Pas meuble. Bail de 2 ans souhaité. 1 800 $/mois. 818-243-6629 ou 904-761-6301.

DEERFIELD Beach, townhouse, 2 chambres, 3 s/bains, tout équipé, 3 min. marche mer. Mois/saison. 967-5873, laissez message.

FLORIDE, Delray Beach, villa, 2 rues mer, 2 chambres, 2 s/bains, solarium, 5 électros, piscine, saison ou min. 2 mois, 277-1046

FLORIDE, Hallandale, bachelor, accès cuisine. 305-966-9724

FLORIDE, Lac Okeechobee, terrain de camping, pour motorisé ou roulotte, piscine, golf, 964-5005.

FLORIDE, "Lauderdale by the Sea", sur A1A près Commercial blvd, 800' de la plage, six 3½ neufs, sem., mois ou saison. Escompte en réservant tôt. 1-(305)525-4311.

FLORIDE, St-Petersburg, magnifique condo, confortable, 2 chambres, plaisant, sécuritaire. 669-9105

FLORIDE, St-Petersburg, bung. 5 pièces, libre. 481-9031, 484-2441.

FORT LAUDERDALE, bung. 5½, libre saison, piscine, golf. 256-7554

FT LAUDERDALE, mobile, presque neuve, 23-01 au 6-02, 658-4584

HALLANDALE, Floride, maison neuve, avec piscine, près des services, aussi studio, 418-668-2632

HIGHLAND BEACH/ Boca Raton, océan/intracostal, "townhouse" à louer à l'année ou à vendre. 2 400 pi car., 2 000 $/mois meublé, bail renouvelable. 1-407-997-5422.

HOLLYWOOD App. condo ou maison. près plage, 305-920-8451

HOLLYWOOD, FLORIDE
Super condo, 2 chambres, 2 s/-bains, location mensuelle 738-4341

MIRAMAR, près de Miami Nord, parc tranquille, maison mobile 2 chambres, 2 s/bains, piscine, shuffleboard, à 20 min. plage, 1000 $ /mois, 4-5 mois. (418) 888-4862.

NORTH MIAMI, piscine, vue Canal, Michel Hébert 484-6393. 861-7000

POMPANO (Margate), maison mobile, 2 chambres, tout fourni, prix réduit, 7 au 31 déc. 692-1358.

POMPANO BEACH, à louer 3½ meublé, près océan, 5 mois d'hiver; 4000 $, Anne 305-941-6044

POMPANO, bord canal, 3½, libre déc., 500 $ U.S./sem. 334-6963

POMPANO, condo 2 chambres, fév. mars et avril 637-9306

REPUBLIQUE DOMINICAINE, villa bord mer 1 à 3 chambres. 497-4603

REPUBLIQUE DOMINICAINE, villa bord mer, sem/mois, 683-1088

SARASOTA, Floride, lumeté, 2 chambres, près plage. 819-823-8233

ST-PETERSBURG maison mobile, libre janv., achat possible, 887-2619.

ST-PETERSBURG, maison mobile, libre janv., achat possible, 887-2619.

WEST PALM BEACH, 2 chambres, 2 s/bains, 963-1626, 474-4462.

149 ON DEMANDE À PARTAGER

AHUNTSIC, grand 4½ condo, avec femme, près services, 858-1964.

AU PLATEAU, 6½, grande chambre, ultra propre, 225$. 528-6050

BERRI, bel app., clair, 1 personne, 270 $. 523-9500, 646-2671

HAUT duplex 4½, chambre fermée, tout équipé, sur piste cyclable, femme de préférence, 280$ /mois, 271-7883.

ILE DES SOEURS condo de luxe, piscine, sauna, non fumeur, propre, 475$, 762-9542

METRO Iberville, chambre propre, pour non fumeuse, 374-2286

PARTAGERAIS logement avec femme sérieuse, Verdun. 769-1241.

150 À LOUER CONDOMINIUMS

AHUNTSIC O., 4½ neuf, climatisation et chauffage central, alarme, stores, tapis, garage, sécuritaire, libre, 795$. 334-8864, 337-2684.

AHUNTSIC, très grands 4½, neufs, parking, métro, 500$ à 700$. Option achat, 663-4616, 984-4823

BROSSARD 4½-5½
béton, ascenseur, climatisé, piscine, Garage. 2 min. pont Champlain $695 +. 923-1741.

CENTRE VILLE, Notre-Dame ouest de Guy, grand, 2 chambres, 5 électroménagers, 900 $. 272-4981.

CENTRE-VILLE adl. Westmount, condo, très beau 4½ avec foyer, électroménagers, 2163 de Maisonneuve, libre, 585 $. 952-5547.

CENTRE-VILLE, condo 4½, 6e, libre, foyer, garage, 900 $. 492-8671.

CENTRE-VILLE, loft 1 500 pi car., plafond 20pi, 2 s/bains, 1 500$/mois 289-1929 945-2196

CONDO, 4½, neuf St-Eustache, insonorisé, 550/mois, 435-6486.

ILE DES SOEURS, 3 chambres, rénové, 1 550 pi car., 2 s/bains, fleuve, piscine, 1 200 $, 769-6099.

PIERREFONDS grands 4½, 5½, frais peint. 620-9985, 984-3806

ST-LAMBERT Rive-Droite, condo, 2 chambres, 2 s/bains, piscine int., sauna, tennis, vue sur fleuve, près grandes voies d'accès, 975 $/mois, 442-3934 après 18h.

VIMONT, 4½, très belle s/bains, près tous services, 525 $, 669-6850

151 CHAMBRES, PENSIONS

*** A 1034 SHERBROOKE EST ***
Studio neuf, meublé, câblé, 597-1919

ABORDABLE, tranquille, centre-ville, petites et grandes chambres. Etudiants et touristes. Petit déjeuner. A la journée ou sem. 767-8933

ABORDABLE, tranquille et centre ville hôtel, métro, taux hebdomadaires et journaliers. 527-9515.

AHUNTSIC, tranquille, entrée privée, cuisine, 60 $/sem., 381-1942.

AHUNTSIC, Gouin, âge d'or, r-de-ch, tranquille, ref., 385-0996

C.D.N., chambre, 1½, meubles, propre, bus, tranquille 738-5728.

CHAMBRE à louer 215 $/mois. Avec BS. 259-9642.

151 CHAMBRES, PENSIONS

CHAMBRE rénovée, meublée, 291 St-Joseph ouest, libre, 849-4646.

CHAMBRES ET PENSION avec T.V. couleur, tout inclus, à partir de 445$/mois. Aussi chambres meublées, 55 $ et + /semaine. 470 Chemin Chambly, Longueuil. 677-5201

DAME anglophone offre dans son app. confortable: lit, repas chauds, lavage fait. Pour touristes. 300 $ mois. 485-9902

METRO Beaubien, moderne, poêle/frigo, meublée, 237 $. 276-0980 - 272-5143

METRO Beaudry, neuf, cuisinette, meublé, 527-9800, 526-7909.

METRO Jarry/Berri, meublée, propre, tranquille, toutes commodités, références, 274-3100

METRO Jarry, 8067 St-Hubert, 250$/mois tout compris, 386-2729

METRO Sauvé, bus 180, parc, peint, cuisine, lav./sec., tapis + stores neufs, 65$/sem. 332-6375

METRO Sauvé, motel, chambre rénovée, 125 $/sem., 382-9780.

METRO St-Michel, meublée, chauffée, tout compris. 12h à 20h. 593-5090

votre HOROSCOPE

SAGITTAIRE du 23 NOVEMBRE au 21 DÉCEMBRE

Votre entourage vous manifestera des preuves de sympathie et d'affection. Ne les découragez pas. D'ailleurs, vous avez le goût de ne pas vous présenter au travail tellement vous avez envie de faire des escapades, de discuter autour d'un pot, etc. Si vous fêtez en groupe, vous aurez des tendances d'agitateur. Une personne aimée vous donnera signe de vie.

CAPRICORNE du 22 DÉCEMBRE au 20 JANVIER

Les personnes nées sous ce signe auront une tendance à l'auto-critique très forte. Ne vous jugez pas trop sévèrement, personne n'est parfait. Laissez plutôt libre cours à votre fantaisie et vous serez peut-être surpris des résultats. Votre chance favorise les rencontres et les contacts s'établiront plus facilement.

VERSEAU du 21 JANVIER au 19 FÉVRIER

Votre travail occupe une place de plus en plus envahissante dans votre vie. La satisfaction de votre employeur est aussi acquise, mais au prix de votre équilibre émotif. Il serait utile de vous adonner à un loisir plaisant où vous pourriez vous retrouver. Il se peut que votre conjoint soupçonne quelques écarts sentimentaux, soyez franc.

POISSONS du 20 FÉVRIER au 20 MARS

Votre art de l'esquive atteint un sommet en cette journée. Quoique les gens disent ou fassent, personne ne pourra entrevoir ce que vous pensez réellement. Certaines tâches que vous croyez vôtre seront supprimées mystérieusement dans votre travail. Il y a quelqu'un qui cherche exactement une personne comme vous. Un voyage en bonne compagnie se projette.

BÉLIER du 21 MARS au 20 AVRIL

Vous avez plein d'idées, vous débordez. Essayez de les mettre en ordre. Certaines sont trop utopiques et ne peuvent que vous faire perdre du temps. Il se pourrait que vous ayez à payer pour une étourderie. Vous devriez prendre un peu de distance avec une personne de votre entourage qui a trop d'influence sur vous.

TAUREAU du 21 AVRIL au 20 MAI

Aujourd'hui, vous mettrez l'accent sur l'amitié. Vos pouvoirs de persuasion seront particulièrement mis en évidence dans vos relations sentimentales. Au niveau de la conduite de vos affaires, vous sentez que votre intuition est dans la bonne voie et qu'elle vous permettra d'atteindre le but fixé. Une personne pourrait tenter de vous rejoindre afin de discuter d'un projet de voyage.

GÉMEAUX du 21 MAI au 21 JUIN

Une nouvelle assignation ou une nouvelle liaison vous obligera à effectuer un court voyage. Il se peut que cette mission finisse par un dîner gastronomique alors qu'une personne pourrait bien se révéler surprenante. Ne soyez pas trop indépendant même si vous avez tendance à vouloir imprimer votre propre style à tout ce qui vous entoure.

CANCER du 22 JUIN au 22 JUILLET

Physiquement, vous êtes en très grande forme. Profitez-en pour faire du sport. Sentimentalement, vous vous laisserez tenter par le démon du désir. Pesez le pour et le contre avant de céder au vertige de l'amour. Essayez de respecter vos promesses si vous vous engagez envers quelqu'un. Soyez prudent dans vos choix.

LION du 23 JUILLET au 23 AOÛT

Parce que vous n'avez pas le coeur à l'ouvrage, on vous reprochera un travail bâclé. Vous avez les idées ailleurs puisque vous revenez de vacances ou que vous êtes sur le point de partir. Côté sentimental, l'imagination est agréablement folle. Vous serez porté à vous laisser attendrir et consoler par la personne aimée.

VIERGE du 24 AOÛT au 22 SEPTEMBRE

Vos relations sentimentales sont tellement enchevêtrées qu'il va vous falloir du talent pour ne pas casser des oeufs. Mais, vous êtes tellement subjugué par ses lèvres et ses dents éclatantes que vous ne pourrez pas résister. Les transactions boursières ne vous sont pas très favorables aujourd'hui. À la maison, un ouvrage domestique vous apparaît aventurier.

BALANCE du 23 SEPTEMBRE au 23 OCTOBRE

Votre ciel astral favorise la création aujourd'hui. Que ce soit au niveau des arts ou dans d'autres domaines, des idées nouvelles jailliront de vous les unes après les autres. Ou bien dans le domaine sentimental, où vous amènerez la personne aimée à vivre avec vous des expériences qui vous étaient inconnues et fort réjouissantes.

SCORPION du 24 OCTOBRE au 22 NOVEMBRE

Un quiproquo lors d'une discussion avec des associés ou des amis risque de se terminer en querelle. Une personne très charmeuse dont vous ne vous méfiez pas tente de nuire à votre travail. À cause de sa grande beauté, vous serez plutôt porté à la placer sur un piédestal. Si vous avez tendance à conduire vite, vous risquez de retrouver des morceaux et de votre voiture et de votre corps.

RÉPONSE À VOS QUESTIONS

■ Je suis née à Grande-Rivière le 27 novembre 1951 à 13h42. J'aimerais savoir ce que me réserve l'avenir à court terme dans tous les domaines.

□ En 1992 et début 1993, beaucoup d'idées, de projets nouveaux concernant votre vie professionnelle. Vous aurez envie de travailler à votre compte ou avec beaucoup d'autonomie et, si possible, à quelque chose de neuf, de créatif. En même temps, vous continuerez de douter de vos valeurs et de vos ambitions, de vos désirs et de vos buts comme vous le faites depuis 1991. Ce ne sera pas facile de mener votre carrière durant cette période et plus encore de poser des gestes qui vous engagent à long terme. Ne vous sentez pas obligée de quitter un emploi convenable pour une occupation risquée et peut-être au-dessus de vos capacités. Durant cette période, vous réussirez bien dans un travail de subalterne, avec ses limites certes mais quand même rempli d'événements heureux. Votre profonde envie de travailler de façon plus autonome et créative continuera de se manifester pendant plus de six ans. Mieux vaudra attendre en 1994 avant de prendre des risques professionnels, vos intuitions seront à ce moment-là plus justes. En 1992-93, il faudra travailler en équipe et mettre au second plan vos projets et travail autonome. Dès la seconde moitié de 1993, amélioration de vos relations personnelles et élargissement de votre vie sociale...

■ Si vous recherchez la réponse à une question se rapportant à l'astrologie, il suffit d'écrire à VOTRE HOROSCOPE, *La Presse*, 7, rue Saint-Jacques, Montréal, H2Y 1K9, en n'oubliant pas de mentionner l'heure, le jour, l'année et le lieu de votre naissance.

IMMOBILIER

153 CHALETS À LOUER

PREVOST, loc René, à 10 min. des pentes de ski, 4 pièces meublées, chauffage central, 450 $ par mois, 259-3995 ou 725-1804

PREVOST, 2 chambres, poêle à bois, meublé. 350 $/mois, 227-2079.

ST-DONAT, loc Provost, 2 chambres, foyer, saison, 1-819-424-1238

ST-DONAT, près centres de ski et sentiers ski de fond, week-end et mois. 623-2231 ou 769-3319.

STE-ADELE, condo split 3 chambres, foyer, à côté ski, 689-1149.

STE-ADELE, maison à louer, proximité pentes ski, 3 chambres, 2 s/bains, meublé, 20 déc. au 20avril: 2600 $, (514) 229-4268

STE-AGATHE, (Chanteclair), luxueux 3 chambres, (819)326-7219.

STE-AGATHE: / 160 $ fins sem, sem., mois, saison, 1-819-326-3365

STE-MARGUERITE DU LAC MASSON

187 DES TREMBLES
Pour l'hiver, 3 chambres, foyer, saison 3000 $ chauffage élect. incl. 345-0043

ST-HIPPOLYTE, style suisse, 3 chambres, foyer, 925 $/mois tout compris, bonheur assuré! 620-3001.

ST-JEAN DE MATHA, 3 chambres à coucher, idéal sport d'hiver, foyer, 15 décembre ou 1er avril, 1800 $, (514) 886-9040.

ST-JOVITE, choix 10 chalets neufs, foyer, plage, 1-819-688-2809.

ST-JOVITE, très beau chalet, bord lac, foyer. 225 $/sem. (819) 688-3347

STONEHAM, grand studio moderne, foyer, tout équipé, 500 $ par semaine. 418-848-4625

ST-SAUVEUR - CONDOS
sem - mois - hiver - année piscine. sauna, 227-2681 Léger crtr

ST-SAUVEUR, Mont Habitant 7 déc au 6 janv, non fumeur, 1 200 $. après 18h 595-4795

ST-SAUVEUR, 3 ½ meublé et chauffé, 6 km du village. 227-2079.

ST-SAUVEUR, 4½, bas duplex, idéal ski, saison, 669-8550

ST-ZENON, sem./fin sem., poêle/foyer, équipé, 843-3531, 1-884-0242

SUTTON, 5½, près pentes, foyer, mois/saison, 656-2593, 442-3757

VAL DAVID, 3 chambres, 4 mois, près ski, tout inclus, 322-2733 soir

154 GARAGES À LOUER

BOUL. ST-JOSEPH EST, métro, 12x19 chauffé, 185 $/mois, 522-8497.

ENTREPOSAGE D'HIVER pour véhicule seulement, garage chauffé. 225 $ pour la saison, divers secteurs Ile de Montréal, 739-5115

ENTREPOSAGE H.-Bourassa Locadie, garage chauffé. 334-6048

GARAGE à louer: 3629 Ste-Famille, près Prince Arthur. 331-3723.

GARAGE, Boul. St-Joseph, saison d'hiver 250 $. 282-1714

LACHINE, garages chauffés, stockage, auto, moto, bateau, roulotte. 50$ par mois. 634-3072

MASSON garage, auto, moto, chauffé, sécuritaire, 276-9910.

VILLERAY garage: 15x33 et autres à partir: 50$, F. Silva 386-4306.

156 SOUS LOCATION

FACE U de M, 5½ chauffé, eau chaude, poêle frigo, garage, très propre, 700$, 341-0568

TERREBONNE: 4½ près des écoles. Libre. 440$. 343-0428, 521-7369.

157 APPARTEMENTS MEUBLÉS

• A 1034 SHERBROOKE EST •
Studio neuf, mois +/câblé. 597-1919

Al 1½ métro Cadillac, chauffage élect., tout inclus, 330 $. 582-7058

APP. STYLE EXECUTIF V.M.R.
Court et long terme. 387-3040

ATWATER métro, 1½, coquet, clair, calme, 350$ à 400$. 443-9313

BEAUX 1½, 350$/mois tout fourni, métro Vlau, références, 381-1740.

BELANGER, près Iberville, 1½, paisible, eau chaude, 300 $. Libre. 374-1332 ou André: 597-7498.

CARRE ST LOUIS ave Laval, chambre et 2 studios, rénovés, chauffé, éclairés, meublés, tele, lav./séch., jour, sem. mois. 282-0437

CONDOS, APPS., MAISONS
Divers secteurs! 3 mois +. Exécutifs T.V. INC. 939-0555

METRO Fabre, 2½ meublé, triplex, frais peint, 721-3923

METRO Joliette, 2½ tout fourni, bas prix, 526-3497.

METRO Laurier, grands 1½, 2½, chauffés, meublés, 842-7746.

MEUBLE, métro Jean-Talon-Jarry, 4½ fermé, les entrées, 727-1138

PEEL PLAZA
Grand 3½ meublé, très luxueux, idéal pour exécutif. Service domestique optionnel. Semaine de 9h à 19h, Samedi: 10h à 17h. Dimanche: 11h à 17h. 3460 Peel (nord de Sherbrooke). 288-3173.

VIEUX-MTL, condo luxueux, calme, 1 chambre, tout meublé, décoré, mois/année, 975$. 289-9933.

WEST ISLAND ET LAVAL
Condo-hôtel tout équipé
3 mois et plus, 952-0087 683-6095.

160 PROPRIÉTÉS À REVENUS

A BOISBRIAND, 62 logements, 3-4-5 pièces, brique et maçonnerie, terrain environ 80 000 pi, revenu 28 000 $. Prix 6 x revenu. 337-4900

A BON PRIX, 20 imm. de 8 et 5 logements, 1989 à 1991. 581-1041

A BOUL Pie IX, aubaine 18 logements. Revenu 101 600 $. Prix - de 7X. Agents s'abstenir. 662-0379.

ADAM-VIAU: 6 logements. Fenestration neuve. Revenu: 37 500 $. Sans agent. 275 000 $. 384-2814.

AHUNTSIC, Papineau près Sauvé, 21 app. bien entretenus, revenu 104 700 $, prix 610 000 $, 251-2794.

AUBAINE! Ontario près Viau, 13 logements, 1 commerce, revenus: 67 000 $, 410 000 $, 259-8504.

CHABOT/Beaubien, quadruplex solide. Revenus: 15 180$. 149 000$. Prix ferme. Pas d'agents. 272-6769

COSTA RICA, villas bord de mer, excellent rendement, location et gestion assurées. Soirées d'information - Gilles: 499-2947

DUPLEX 4½
5675 St-André, Rosemont.

IBERVILLE (rue), triplex rénové, 1x7½, 2x3½, 159 900 $. 678-3414

LAVAL 10 LOGEMENTS
Neufs, directement du constructeur, tous loués, 628-4050.

LONGUEUIL (Vieux), 5-plex, élect. locataire, hyp. renouvelable, revenus 22 260$. Prix 167 000$.
942-4903 ou 466-4175

LONGUEUIL, aubaine, urgent, duplex bon état, tranquille, près de tout. Près centre-ville et metro. 132 000 $, 670-4147

METRO Jean-Talon, 6X5½, semi-dét., portes et fenêtres neuves, les entrées, 5½ rénové pour acheteur, 249 000 $. Soir: 937-1587.

OCCASION D'AFFAIRES
Contruction béton 1977, 6x3½, 4x4½, 2 commerces, 11,5% comptant, taux hypotécaire préferentiel, rendement 13,5% sur votre investissement.
Claude Le Myre Local crtr
669-6773 667-6766

PAPINEAU, 1 ou 2 6-plex, revenus 67 440$, 100% rénové, parking, pas d'agent. 324-8151 ou 388-6977.

REPENTIGNY, du contracteur, 2X8 logements, 4½, planchers béton, super propre, voisin 150 magasins. 585-4569 de 13 à 21 h.

REPRISE DE FINANCE
STE-CATHERINE et Cuvillier, bâtisse de 2 commerces plus 10 logements, barricadée. Demande: 95 000 $.
16 LOGEMENTS, 3½, 4½, tous loués, revenu 81 000 $, se vendrait 5.5 x revenus.
Léo Ziadé, 739-9964, 443-1950
INVEST GAIN CRTR

RIVE-SUD. Secteur de choix. Porte-feuille immobilier de 6 millions, très rentable. Vendrais le tout ou en partie. 658-8950

ROSEMONT, sixplex rénové, 33 pi façade, prix: 8.7 x 30 840 $. 444-9276 ou 659-7017.

ROSEMONT, Jeanne D'Arc/Laurier, dét, 6x4½ toujours loué à 100%, investissement sûr, revenu 27 360 $, prix 250 000 $, 253-7471

ST-ANDRE, 32 logements pour hypothèque, 750 000 $. 445-6274

ST-EUSTACHE, immeuble 5 logements + 1 espace commercial
1-514-224-5427

SUCCESSION 6-plex, métro Jarry, T. Turp, Le Permanent 331-6750.

VILLE St-Pierre, 13 logis rénovés, élect. locataires, revenus: 72 500$, 560 000$, 628-5330, 684-7259.

VILLERAY 8X4½, élect. locataire, revenus 36 000$ prix 292 000$ propriétaire, pas d'agent. 387-8801.

VILLERAY: 4 logements, peu de comptant. 278-8799, 952-0213.

161 PROPRIÉTÉS À REVENUS (ACHAT)

ACHAT d'immeubles déficitaires et de balance de vente. 846-7988.

162 PROPRIÉTÉS COMM. INDUSTRIELLES

AHUNTSIC site de prestige, Laleunesse/Henri-Bourassa, metro, terrain 42 400 pi. ou à louer 975-2515

BOUCHERVILLE, bâtisse industrielle de 47,325 pi. car., climatisé, terrain 127 pi. car. Site exceptionnel. Y. Castonguay 449-4499

MONTREAL TRUST, COURTIER
LAVAL - boul. des Laurentides (coin) St-Martin, Immeuble commercial 8 400 pi car., terrain 25 000 pi car. R. Lacombe crtr ou I. Rochette 281-1515 Serv. Comm. Exclusif.
LA CAPITALE, maître courtier inc.

RIVE-NORD Mini centre-commercial loué 100% + boutique de vêtements située à l'intérieur du mini centre-commercial. 321-2160.

RIVE-NORD, bâtisse industrielle à louer ou à vendre 17 000 pi car. Près autoroutes 25 et 640. 856-7716.

170 COMMERCES

BANLIEUE OUEST
SALON D'ESTHÉTIQUE
Bon chiffre d'affaires, aubaine! Carole ou Fernande, 345-1913.

BOUTIQUE sport Pro-Shop, aréna 2 glaces, région Mtl, 331-9409

BRASSERIES/BARS/RESTOS
G. LAVIGNE INC., 658-6720
COURTIER SPÉCIALISE

BRONZAGE, très achalandé, à Beloeil, 9 cabines climatées, très grand, rénové à neuf. Faut vendre cause maladie. 594-6149.

BROSSARD (URGENT), dépanneur licencié, établi 12 ans, affaires 1.3 millions, boulangerie, charcuterie, bar laitier, Lotto Québec, Pérusse/Richard 353-9942, La Capitale.

CLUB VIDEO, tout compris, demandais 35 000 $ laisserais 28 000 $ 646-3563.

COMPAGNIE de location d'auto, avec terrain de voitures usagées. 384-8554

CONCESSION Chrysler, 30 min. Mtl, avec ou sans les immeubles, financerais une partie, 455-2010

FRUITERIE-CHARCUTERIE à Mtl, toute équipée, 35 000 $. 256-5050

170 COMMERCES

GRAND RESTAURANT
Très bon chiffre d'affaires.
Info: Ecrire P.O. Box 48006, 5678 Av. du Parc. H2V 1V0.

NETTOYEUR, St-Eustache, bien établi, 3 ans, 641-1727 après 19 1/4h

P.A.T., petit centre d'accueil tout inclus prêt à opérer, 9 chambres, 4 s/bains complètes, 2 balcons fibre de verre, terrasse, clôture, grande remise 8x16 chauffée, 7 pensionnaires existants autonomes, possibilité de 10, contrat avec le CSSMM. Inf. du lundi au vendredi de 9h à 16h. 642-0679.

PLATEAU MONT-ROYAL, restaurant équipé, urgent. Appelez: 525-9816.

ROSEMONT, 7e ave. 4½ ouvert, 2e, neuf, 1 chambre. 435$. 256-5050.

SURPLUS du fabricant, région Bois Franc. 1-819-358-2106.

172 ESPACES COMM. INDUSTRIELS

MONTREAL-NORD, 5400 pi car., 1500 $/mois, 14 ', garage, 327-3213

173 TERRAINS

A P.A.T., 180 000 pi car., comm., bout industriel, 1000 ' du Métropolitain, prêt à construire, 327-2160

TERRAIN commercial 46 000 pi car, frontage 375pi, sur route 337, (ch. Gascon) 478-5791

180 ESPACES COMM. INDUSTRIELS

••• RIVE-SUD •••

ST-LAMBERT, sortie pont Victoria, bur. et entrepôts, 2000 à 3500' car., 3,75 $ le pi car. et +, 465-0873.

A & A: A qui la chance? Mtl-Nord, super, +/- 3 300' car. 725-2222

A BAS PRIX, parc industriel, local commercial 1000 à 8000 pi car., à Laval. 669-3833, soir 623-5680.

A BAS PRIX, St-Léonard - LaSalle - accès chemin de fer. 681-7882

A LAVAL, 800 pi car. à 6147 pi car., garages, entrepôts, docks, bureaux. Bons prix. 668-4390.

A MTL-NORD, boul. industriel, 1500-3000 pi car. bureaux et entrepôt. Tél. 661-7349 ou 952-9053

ANJOU, 2 500 à 6 500 pi car., sur Jarry près de Parkway, 18 pi plafond, qual de chargement individuel, stationnement gratuit, location court ou long terme, agent protégé, libre immédiatement.
931-9274

ATELIER, bureau, entrepôt à P.A.T., 1 008 pi, 1 400 pi et plus, très bon prix, 498-4788, 327-2160

A-1 52 et + 1000' à 20,000' garage bureau 385-5332 soir: 488-7584.

BOUL. INDUSTRIEL 2300 angle Cunar, 2,700 pi. car. salle de montre. 688-7310.

BOUL. ST-LAURENT et Mont-Royal, de 350 à 4000 pi car., pour bureau: 8,00 $ pi car.
Et 15 $ à 20$ le pi car. pour boutique et restaurant. 733-1228

BROSSARD, industriel, 3300 pi car. et plus, 6 mois gratuits, 386-0814

CARTIER près Masson, 12 000 pi car, 21 pi de hauteur, glaciers, qual intérieur, stationnement et aussi 1 000, 5 000 et 50 000 pi car disponibles. 523-1155 ou 332-6719.

CHABANEL, 125 ouest, de 2,000 à 18 000 pi car. Bureaux, salle de montre, manufacture, entrepôt. Disponible maintenant. 858-1118

CLARK coin Fairmount, libre, r.-de-ch., planchers céramique, plafond 9 pi., 300 à 1200 pi car., 0.75$/pi car., 620-3922.

DORVAL
3000 pi car. et plus
Espace industriel avec bureaux, courtiers protégés, 861-1001.

ESPACES Industriels, 1 000 à 2 000 pi car., rue Moreau, coin Ontario, 4 75 $ pi car., 849-4484.

GOUNOD, jeunesse 1 600' + s/sol, idéal comm. ou bureaux. 253-2460.

JEAN-TALON/De La Roche, 1500' + s/sol, comm. ou bureau. 663-4616.

LAVAL - Duvernay Est, près autoroutes 25 et 440, 1800 à 5400 pi car. bureaux finis et entrepôt, 18 pi. haut, porte 12'X14', élec. 550. J.P. Dallaire, 661-5457 ou 0355.

LAVAL: aut. 440: 1,800 à 20,000 pi.ca. 688-7310.

LOFTS, professionnels, artistes, artisans, sculpteurs, résidentiels, libres superficie variable 849-1971

Papineau-Sauvé
De 900 à 8,200 pi car. Chauffé. Idéal manufacture, petite imprimerie et salle de montre. AUSSI: 7,000 pi.car. rez-de-chaussée. Stationnement extérieur, intérieur. Inf. 737-2268.

RUE ST-DENIS, entre Sherbrooke et Ontario, locaux commerciaux: 375 pi car. rénovés, 598-7823

SHERBROOKE EST, 9720.
2 locaux, 1er étage commercial, 1200 pi car.; 2e étage, bureau de 1000 pi car., 600 pi car. d'entrepôt.
352-3900 ou 352-0569

ST-DENIS/Roy, 600'- 475 $, 300'-335$, Intercom, sécure, 443-9313

ST-HUBERT/BELANGER, 2,700 pi car. 2e, pour atelier de couture ou bureaux etc. 256-5050.

6 000, 5 000 pi car. Manufacture/-bureau. 486-5693, 352-6540.

7273 ST-MICHEL, locaux 900 et 1200 pi car., + garages, 323-5032.

182 COMMERCES À LOUER

A-1 garage, équipé centre ville métro 385-5332, soir: 488-7584

A-1 restaurant, s/réception, licence, équipée 385-5332, soir 488-7584

BAR-TERRASSE, rue St-Denis/Rachel, loyer bas, équipé. A qui la chance! 842-5931, 844-2218

DÉPANNEUR et restaurant à louer, dans une résidence de gens âgés 327-4411

RESTAURANT avec dépanneur, station d'essence et diésel, La Tuque, ou à vendre, 819-358-5445

RESTAURANT A LOUER
Excellent emplacement
au centre-ville
Métro Place des Arts
Disponible immédiatement
Appelez: Karen McGrath
937-9327

184 ENTREPÔTS À LOUER

AHUNTSIC, 4 000 à 5 000 pi car. avec bureau. Aubaine! 336-3186.

LACHINE, garage chauffé, 3800 pi car., aubaine à 575$/mois. 634-3072

186 BUREAUX À LOUER

A partir de 170$ mois
200 à 2 500 pi car.
Vue montagne, Hauts plafonds, fenêtres, sécurité 24H. Métro.
Centre-Ville - Monique 843-3782

A BAS PRIX, centre Jean-Coutu, sur Sherbrooke, incluant clinique médicale, etc...681-7882

A BAS PRIX, Montréal- Laval-LaSalle - Brossard, 681-7882

A CENTRE VILLE
BUREAUX DE PRESTIGE
Meilleurs taux-Mois gratuits
Tout inclus, stationnement, sécurité, 250 à 35 000 pi car.
522-4558 938-8940

AAA BUREAUX EXECUTIFS
Meublés - non meublés
tous les services

à partir de 99 $ mois
GRATUIT: Photocopie et Fax
Paule: 273-3932

AAA BUREAUX EXECUTIFS
Centre d'affaires
Meublés ou non, tout équipés
Service de secrétariat
A partir de 995 /mois
Centre-Ville: Francine: 843-3782

ARRETEZ DE CHERCHER! MEILLEUR TAUX!
- Mois gratuits • Bail tout compris
- Clé en main inclus
- Sherbrooke/Université
- Sherbrooke/Delorimier
- Sherbrooke/Guy. N-Dame/Guy

Aussi espaces commerciaux
M. Loyer 845-6393

AU METRO MCGILL bureau meublé avec secrétariat, excellente opportunité, Jocelyne 845-2103.

BUREAU à louer ou à partager, service de secrétariat et réception, entièrement équipé, 495 $ par mois. 625 René-Lévesque ouest, suite 315, 393-9585.

BUREAU avec tous les services, ex.: réceptionniste, photocopieuse, fax, etc. inf: C. Theroux 722-0043.

BUREAU A FRAIS PARTAGES meublé ou non, accès 24 hres, stationnement, plusieurs services
323-1244 SECURESPACE

BUREAUX à louer, rénovés à neuf, meublés ou non, situés boul. Labelle près de St-Martin à Laval, 850 pi car. Rens.: 687-0222

BUREAUX meublés, grand, climatisés, avec services, près métro Laurier, 495-9292.

186 BUREAUX À LOUER

CENTRE-VILLE, tout rénové, air climatisé, à côté du métro, Palais des Congrès et Guy Favreau. Jusqu'à 6000 pi car., 861-5818

CHOMEDEY
LOCATION DE BUREAUX
Avec tous les services désirés (secrétariat, fax, etc).
Location: Jour, sem., mois.
Situé au coeur de Laval.
Pour aussi peu que 250 $/mois.
Inf.: 973-3857 ou sur les lieux au: 3577 du Souvenir, Chomedey.

COOPER BLDG.
3981 BOUL. ST-LAURENT
Nouvellement rénové, salle de montre, galerie d'art et espaces à bureau, face à la montagne. 858-1118 Barry, courtiers protégés

CÔTE-DES-NEIGES: 300 a 9,000 pi.car. Stationnement, chauffé, climatisé, près hôpitaux. A quelques minutes du centre-ville. Occupation immédiate.737-7560.

ESPACE prêt pour centre médical, Pont-Viau, jusqu'à 4000 pi car., loyer très raisonnable. 725-2405

FLEURY E. 11,500 pi. 2e étage, prix raisonnable, 739-8861, 744-6660

IMMEUBLE professionnel, a 10 min. centre-ville à Mtl, 400 à 5,500 pi car. Stat.ascenseur,allocations plus loyer gratuit. 256-5050

JEAN-TALON 2344, 3 mois gratuits, 500 à 5000 pi, 721-6672.

LASALLE, Terr. Newman, de 400 à 1,200 pi. car. 688-7310.

LAURIER/St-Hubert, 1 000 pi car., meuble, r.-de-ch., dans un Centre d'affaires. Luc ou Serge, 495-9292.

LAVAL, Boul. Notre-Dame: de 400 à 1,000 pi.ca.
Aut. 440: de 800 à 2,500 pi.ca. 688-7310.

LE TADOUSSAC
65 et 135, Sherbrooke est, édifice de prestige de 1,900 pi car à 6,750 pi car., (1900 pi car. a 3,950 pi car. au niveau de la rue façade Sherbrooke) chauffé, climatisé, électricité, stationnement intérieur, occupation immediate, inf: 737-7561

PLATEAU, 4307 St-Hubert, 2300 pi car., rénové A à Z + rangement. Superbe édifice victorien, 2 stationnements, 7 bureaux fermés, thermopompe, 2300$/mois brut.
278-2387

SHERBROOKE COIN FULLUM
Rez-de-ch., 1800 pi car., 1600 $/mois: 2e étage, 900 pi car., 650 $/mois: 550 pi car., 550 $/mois. Chauffés, très propres. 945-4522.

315, BOUL. RENE LEVESQUE
der 485 pi.car. a 9,400 pi.car. Rez-de-chaussée, avec grande vitrine donnant façade René-Lévesque, de 550 pi.car à 4,660 pi.car. Au 2e étage.Occupation immédiate, chauffé, climatisé, électricité. 737-7557.

188 MAGASINS À LOUER

DE SALABERRY 5101
approx. 800 pi. car. avec s/sol, chauffé. 650 $/mois. 279-4519.

JEAN-TALON EST, 6876, 4,000 pi car. dans super mail ouvert avec stat. à côté Factorery de Tapis. Mutttech et Fabricville. 256-5050

MASSON, meilleurs emplacements: 15x50, 25x90, 50x90, au choix,raisonnables. 256-5050

MT-ROYAL EST 1317, 25' x 100'. Endroit fabuleux. 256-5050

189 TERRAINS À LOUER

A-1 boul St-Laurent vente d'autos + garage 385-5332 soir 488-7584

MARCHANDISES ET SERVICES

202 MOBILIERS, ARTICLES MAISON

A VOIR absolument! Mobilier de salon 2 mcx style début des années trente, 1 800 $, 528-6243

ACHETEZ directement de l'entrepôt, meubles neufs, dans l'emballage du manufacturier, à prix d'escompte. Matelas: 59 $; divan-lit: 334 $; lit susperposé: 169 $; dinette 5 morceaux: 295 $; suite et chaise: 395 $; chambre 5 mcx: 395 $. (Métro St-Michel).
3250, Metropolitain Est, 593-4665

AMEUBLEMENT complet et appareils électroménagers, 524-7325

AMEUBLEMENT complet d'un 4½ à vendre. Le tout très propre, presque neuf. 727-2126, 355-3926

AVIS AUX CONSOMMATEURS
Meubles de manufacture à prix de gros, 351-7079. A. Tessier Ltée.

DIRECT manufacture: chambre, salon, cuisine, matelas, étagères. 725-3366, 3760 Métropolitain est

ENSEMBLE de s/dîner, meubles anciens chêne, style anglais, grande table, 6 fauteuils, vaisselier-buffet et desserte, 5000$, 934-0007

MEUBLES DE MANUFACTURE
Style futuriste moderne canadien artisanat 351-7079 A. Tessier Ltée.

MOBILIER de chambre à coucher, en merisier, 5 mcx, et s./manger en pin, 8 mcx, soir: 256-6045

SECRETAIRE roll top, tout en chêne, fait par artisan, 32 po large x 52 po long. 371-2934.

SET de s/dîner antique, exceptionnel, 9 morc. en chêne, avec table réfectoire. 376-9427.

VENTE de déménagement, salle à manger valeur 10 000 $ pour 2 500 $. Ameublement complet, tapis orientaux. 466-9151.

204 APPAREILS ÉLECTROMÉNAGERS

A +500 POELES, frigo, lav.-séch., usagés, remis à neuf, garantie, (achetons). Meubles neufs, sets cuisine, chambre, salon, bibliothèques, appareils neufs. Prix d'entrepôt.8595 St-Dominique, 388-3536

CUISINIERE, 650 $; réfrigérateur 750 $, 3 mois d'usure, 325-8569

FOYER DES AUBAINES
Vente poêle, réfrigérateur, laveuse, sécheuse, usagés.
6707 St-Laurent, 272-1127

LAVEUSE, sécheuse, poêle, bon état, 767-5983.

208 APPAREILS AUDIOVISUELS

ACHETERAIS caméra Bolex 16 mm, 16 HR. De 9h à 16h: M. Robitaille 848-2552.

BRONICA SQA, 50, 80, 150, 2 dos 120, 1 dos 220, dos polaroid, prisme AE, speedgrip, impeccable à 3 900 $, une bonne affaire. Claude après 18 h 931-5691.

ECRAN GEANT, 120", Panasonic + projecteur, 4 500 $, 437-1320.

LECTEUR CD, Hitachi, capacité 12 CD, 395 $ négociable, 735-8407.

210 INSTRUMENTS DE MUSIQUE

A VENDRE piano Clavinova avec canal midi, privé, 445-6458

CLAVIER Technics KN 550, neuf, bon état, 625-6528 François.

FENDER, Gibson, Ibanez, Charvel, guitar, MUSICMANIA 499-9363.

ORGUE Lowrey Promenade 2 claviers de 61 notes, 1 pédalier de 25 notes, excellent pour classic et église. 692-9230.

PETIT piano $950. Bouthillier Musique 722-8741.

PIANO à queue $3,250, acajou. Bouthillier Musique 722-8741.

PIANO à queue 5 pi, Cable Nelson, laqué noir, prix à discuter, 279-8116.

PIANO à queue, garantie 7 ans, livraison comprise. 521-1373.

PIANO électronique 76 notes, touches acoustiques, 750$, 646-7304

PIANO aut. + 30 rouleaux. Bouthillier Musique 722-8741.

PIANO beau bon Willis, début du siècle. 923-1993.

PIANO [illegible] 448-8236

PIANO Shubert de 60 ans, tout blanc, banc. Cause déménagement. 500 $. Très propre. 926-1415.

PIANO, Hamilton, pas cher, Pierre: 256-4521.

PIANOS - PIANOS - PIANOS
Venez-nous voir avant d'acheter
LA MAISON LAROSE INC. 381-8999

SOUNDCRAFT 2000 32x4x2 + coffre, comme neuf, 437-1320

SOCIÉTÉ POUR LES ENFANTS HANDICAPÉS DU QUÉBEC

210 INSTRUMENTS DE MUSIQUE

STEINWAYS-STEINWAYS
Grande sélection de pianos droit et à queue usagés. Exemples: droit très beau meubles 3000$ antique. A queue 57" acajou 18 000$. A queue 6', bois de rose 16 000$ (Hamburg). A queue 7' bois de rose 14 000$. Aussi des pianos neufs. Pianos Prestige, 6078 Sherbrooke Ouest, Mtl. Tel: 514-482-5304

212 MACHINERIE, OUTILS

CHARIOT élévateur, gaz propane, Modèle CL, Clark, capacité 3 000 lbs, prix à discuter, 648-8719

SOUDEUSES gazoline, échafaux, remorques, outils industriels, valves, fitting, tuyaux. 661-6644

TENONNEUSE, entraîneur, carroyeur 15", marteau seuse, "shaper" double, 550V, 755-5553.

213 ÉQUIPEMENTS DE BUREAUX

A achat vente. Ameublement bureau magasin école, neuf usagé, gros détail, meubles sur mesure, caisses enregistreuses, 849-7184.

214 ÉQUIPEMENTS COMMERCIAUX

A. RICHARD BERTRAND INC. Equipement de restaurant usagé et neuf. Avec garantie.
Vente et achat. 727-3777

A VENDRE: équipement de club vidéo, films VHS, jeux, système informatique et autres, 441-6638.

ACHAT & VENTE congélateurs 1, 2 et 3 portes, 1-773-7733.

CHAMBRE froide, comptoirs fruits, produits laitiers 8 et 12', 524-7325

COMPTOIRS, présentoirs, tablettes, comptoirs vitrés, reconditionnés, Magafix 934-5631, 988-9929.

EQUIPEMENT de bar laitier à vendre, 966-9823.

LOT de vêtements, étagères, comptoir, etc., idéal pour marché aux puces, 589-3665 entre 8h-midi.

215 VÊTEMENTS

EXTRAORDINAIRE VENTE D'ECHANTILLONS
Importation française, vêtements enfants, jeudi 3, vendredi 4, samedi 5 décembre, de 11h à 16h au: 1538 Sherbrooke Ouest, 4e étage.

ROBE de mariée impeccable, n'ayant jamais été portée, grandeur 10-12 ans, 467-4376 après 16h

216 FOURRURE

MANTEAU chat sauvage 10-12, valeur 3 000$ pour 800$. 663-2711

MANTEAU vison noir, comme neuf, grandeur 10 ans. Vraie aubaine! 849-4818

MANTEAU vison noir, 10 ans, très propre, 1 000$. 442-4279.

VESTE sport vison blond 8-10, original, 250$, décès, 962-5929

217 LE COIN DE L'ORDINATEUR

.. A INFO-CARREFOUR ..
PRIX SPECIAUX SUR:
286, 386 et 486
8642 rue St-Denis - 381-4044

**.. A INFOMONTREAL

OFFRES D'EMPLOI (Tous les postes annoncés sont ouverts également aux femmes et aux hommes).

Avis

— OFFRES D'EMPLOIS —
MERCI
À TOUS LES ANNONCEURS
DE BIEN VOULOIR RETOURNER UN ACCUSÉ
DE RÉCEPTION AUX POSTULANTS.

304 POSTES CADRES ET PROFESSIONNELS

CONTRÔLEUR(E) DEMANDE(E) IMMÉDIATEMENT

Maison de courtage financier, centre-ville, atmosphère dynamique de 8 personnes, travail informatisé, autonome. Envoyez c.v. à M. L'Anglais, 244, St-Jacques, suite 500, Montréal, H2Y 1L9

306 SANTÉ, SERVICES COMMUNAUTAIRES

L'Agence Médic Plan
Recherche auxiliaire familiale préposé(e) aux bénéficiaires (hommes et femmes).
329-0472, de 10 à 17 h.

PHARMACIEN(NE) remplaçant pour collègue enceinte. Jean Coutu Terrebonne, 492-0810

POUR un organisme de promotion des intérêts des personnes handicapées, dans le cadre d'un P.D.E. de 26 semaines commençant le 4 janvier 93, nous recherchons des candidat(e)s pour les postes suivants:

INFORMATICIEN(NE)
Connaissance du DBase III Plus, WordPerfect 5.0, Ventura, Lotus. Capable d'opérer des banques de données, procéder à des envois massifs et d'effectuer de la mise en page.

TRAVAILLEUR(EUSE) COMMUNAUTAIRE/ AGENT(E) DE PROMOTION
Connaissance du réseau de la santé, de l'éducation et du milieu associatif des personnes handicapées. Capacité à comprendre des dossiers complexes en matière d'intégration sociale et scolaire. Capacité de lecture, de synthèse et de rédaction.
De préférence, les candidat(e)s doivent habiter le secteur Hochelaga-Maisonneuve-Rosemont.
Prière d'adresser votre c.v. au plus tard le 11 décembre au Regroupement de Parents de Personnes Ayant une Déficience Intellectuelle de Montréal, 3958 Dandurand, Montréal H1X 1P7

SECRÉTAIRE RÉCEPTIONNISTE pour clinique médicale rive-sud, bon français, anglais un atout.
651-9000 679-1651

308 GARDERIE

EDUCATEUR(TRICE) bilingue demandé(e), avec diplôme reconnu par l'O.S.G.E., pour travailler dans garderie privée, 676-4600.

GARDERIE éducative bilingue, située à Pierrefonds, est à la recherche d'un(e) éducateur(trice), diplôme en technique service de garde, pour combler un poste à temps complet.
Communiquez au 685-3030

310 BUREAUX

BUREAU d'architectes à Laval, recherche secrétaire bilingue, à temps plein, excellent français, Wordperfect 5.1, Lotus 123, 662-2484

RÉCEPTIONNISTE
Expérimenté(e), bilingue, fiable et responsable. 342-3400 poste 252.

SECRÉTAIRE juridique, bilingue, expérience, C.D.N., 733-3669.

SECRÉTAIRE BILINGUE
Temps plein. Laval. Seul(e) et autonome, chargé(e) d'un programme fiscal, WordPerfect 5.1. Bureau de fiscalité international. Groupe Sotrape, 661-9599

310 BUREAUX

SECRÉTAIRE RÉCEPTIONNISTE
Parfaitement bilingue. Connaissance du WordPerfect un atout. Expérience requise en immobilier. Temps plein et temps partiel. Salaire à discuter selon expérience. Envoyer c.v. à l'attention de:
Mme MARIE BELANGER
Re/Max Elite (1992) Inc
97, 5e AVENUE
PINCOURT(QUE)
J7V 5K8
Confidentiel et personnel

319 VENTE, COMMERCE

ALIMENTATION
Représentant(e) demandé(e) pour distributeur de produits alimentaires dans les supermarchés du Québec. Doit posséder permis de conduire; véhicule de compagnie fourni pour les heures de travail environ 3 jours/semaine. 7 $/heure.

AUSSI personne pour livraison sur camionnette Econoline, 4 à 5 jours/semaine. Salaire: 7 $/heure.

327 - 6130

HOMME FEMME auto, vente pub. 200 $ jour possible. 654-1511

INTERURBAIN
Haut potentiel de revenus, compagnie en pleine croissance. Inf.: Gilles, 326-5423.

LAVAL, magasin de meubles haut de gamme. Vendeur(euse)s, décorateur(trice)s. Temps plein. Bilingues. Commission avantageuse. M. Mackay: 687-2035.

PROFESSIONNEL(LE)S DU TÉLÉPHONE
J'ai une salle et un super produit en communications. Je peux vous faire faire de l'argent; Pouvez-vous m'en faire faire? Venez me voir et prouvez-le moi! MARC: 748-5000

RECHERCHONS acheteuse(eur) avec expérience, pour boutiques dames. Contactez Yves ou Jacques 384-5304.

REPRÉSENTANT(E)
Notre entreprise est leader de l'industrie du logiciel. Nous distribuons une nouvelle gamme de produits très populaires dans les librairies et les magasins d'électronique. Nous cherchons un(e) représentant(e) qui aura le mandat d'élargir notre réseau de distribution. Vous êtes dynamiques et avez un grand désir de réussite financière? Communiquez avec
Sabrina Morneau
au 1-800-363-7464
R 319

REPRÉSENTANT(E) avec expérience dans la vente de VACANCES au SOLEIL à temps partagé. Excellent programme affilié au RCI. Postes disponibles à Montréal ou au Costa Rica. Rémunération hebdomadaire.
Gilles, 499-2947 (Montréal)
André, 011-506-55-3284, Costa Rica

REPRÉSENTANT(E)S services financiers. Personnes ambitieuses, persévérantes désirant réussir. Salaire + commission. Contactez le 729-1856.

310 BUREAUX

327 COIFFURE, ESTHÉTIQUE

BESOIN urgent coiffeuse(eur) unisexe, avec expérience; travail immédiat. Rosemont. 728-4499.

319 VENTE, COMMERCE

TÉLÉ-MARKETING Corporation international recherche télé-vendeur(se)s avec expérience, pour prise de rendez-vous. 8$/h minimum 20h semaine plus boni.
PATRICK: 499-2947

VENDEUR(EUSE) BILINGUE
Avec expérience dans la vente de bijoux au détail. Judy, 355-2311.

322 CLUBS, HÔTELS, RESTAURANTS

CHEF-CUISINIER(IERE)
pour travailler à St-Jovite, connaissant cuisine portuguaise, internationale et gibier. Contacter David Dias 861-4562. Envoyer curriculum vitae à C.E.C.
118 Principale, Ste-Agathe J8C 1K1

GARDE-MANGER
cuisine française, 3 ans d'expérience. Salaire compétitif. Communiquer avec Chef Robert
entre 14h et 16h: 748-5800

GÉRANT(E) ou maître d'hôtel, avec capacité d'INVESTIR pour nouveau restaurant-bar de 50 sièges affilié à petit hotel. Montréal: Gilles, 499-2947, Costa Rica: André, 011 (506) 55 32 84

GÉRANT(E), assistant(e)-gérant(e), sérieux(se), stable; pour salle à manger au Complexe Desjardins. Expérience 2 ans exigée. 842-8047.

SERVEUR(EUSE) avec expérience, pour restaurant-bar. S'adresser à: 10125 boul. St-Laurent.

SERVEUR(SE) demandé(e) avec expérience. Se présenter au 1239 Lajoie, Outremont avant 16h.

BARMAN-BARMAID
"Cours en 1 semaine"
Serveur - Serveuse
Services de placement
Permis du ministère — Peel
ÉCOLE DES MAÎTRES 849-7828
1870040-R 322

323 ALIMENTATION

BOUCHER(ÈRE) d'expérience.
Appelez 489-9637.

ALIMENTATION naturel, personne avec connaissance dans les suppléments et cosmétiques, avec c.v., temps partiel. Communiquez avec Patricia, au 443-9922

325 TECHNIQUE, MÉTIERS

HORLOGER(ERE)
avec minimum 5 ans d'expérience, pour travail dans l'est de Montréal.
Judy: 355-2311

OUTILLEUR(SE) avec minimum 10 ans d'expérience, 8835 Champs d'Eau, St-Léonard.

RECHERCHE, technicien(ne) en réparation bureautique et informatique (au niveau du circuit logique). Exigences: doit posséder auto, minimum 2 ans d'expérience, bilingue. Communiquez avec Josée au: 737-5425.

RESPONSABLE de la planification des commandes à la production, de boites pliantes. Flexible, expérience 5 ans. Envoyez c.v. au: 750 Place Trans-Canada, Longueuil, J4G 1P1

RIVE-SUD, ST-HUBERT. Info graphiste ayant minimun 4 ans d'expérience sur Macintosh (quark xpress, freehand, illustrator). Temps plein de jour. Appeler Michel au 445-3559

TECHNICIEN(NE)
Compagnie d'envergure nationale recherche une personne possédant l'expérience dans le domaine de pompe et compresseur. Connaissance de panneaux de contrôle un atout.
Les tâches incluent: le service externe, estimation, et réparations à l'atelier. Faire parvenir votre c.v. a: Les Equipements Wilron Ltée., 7300, chemin St-François, Saint-Laurent, Québec, H4S 1B8

327 COIFFURE, ESTHÉTIQUE

COIFFEUR(EUSE)S
Auto, temps plein, partiel, hôpitaux, centres, domicile. 766-3553.

328 INDUSTRIE DU VÊTEMENT

CONTROLE DE QUALITE
Manufacture de vêtements sport pour dames requiert personne avec expérience et bonne connaissance de la couture, pour vérifier la marchandise chez les contracteurs. Appeler Jeff, 387-3721.

COUTURIER(IERE), travail à la maison. Besoin de machine régulière et Overlock. Région Rive-Sud. 926-1436.

OPÉRATEUR(TRICE), pour Accumark-300, avec expérience en gradation, digitation et "markers". Tél. entre 15 et 17h: 271-2465 demandez M. Orlando.

OPÉRATRICE de machine à chenille, pour écusson.
Demandez Alain, 525-2537

331 ENTRETIEN, SÉCURITÉ

COUPLE SURINTENDANT
Résidant à temps plein, entretien d'un immeuble situé au centre-ville. Habileté à la réparation et entretien mécanique nécessaires. Expérience préférable, connaissance de l'anglais. 737-7973.

DISTRICT Snowdon, couple bilingue, mature, consciencieux et fiable, pour 25 logements, 3½ équipé + rémunérations selon expérience inclus.
Bertrand Durand, 481-0368.

MTL-NORD, couple-concierge pour 8 - 16 ou 24 app., 255-6015

POUR COUPLE retraité qui aimerait devenir concierge, 388-4078

334 SERVICES DOMESTIQUES

CHERCHE gardien(ne) dynamique pour enfants 2 et 4 ans, lun. à ven., début janvier, Outremont, 271-7663

GOUVERNANTE pour 2 enfants, agés 2 ans et 3 mois, 5 jours/sem. 8h à 17h., personne bilingue, fiable, mature, énergique, non fumeuse, avec références récentes. 485-2058

PERSONNE non fumeuse, entretien maison et garder enfant 1 an, à Candiac. Chambre et repas fournis. 444-3318

RECHERCHE personne pour demeurer avec une personne âgée ne pouvant rester seule. 4 jours et nuits. Nourrie, logée. 225 $. Avec références. 735-3113.

337 MUSICIENS, ARTISTES

BASSISTE recherché pour compléter groupe, 624-2967, 482-9466

CHANTEUSE(EUR)S, pour télégrammes chantés, belle personnalité, bilingue, disponibles, auto, salaire de base, rens. Suzanne
727-8990

339 MANNEQUINS, MODÈLES

AGENCES DE MANNEQUINS
ORLANDO GALLETTA INC.
Recherche mannequins-modèles
Publicité-photo-défilé-mode-etc.
Entrevue gratuite: 270-8236

McD/R: besoin hommes et femmes, tous âges: mannequins ou talents, pour fashion - tv - cinéma, etc. Pour rendez-vous: 731-3518

340 EMPLOIS DIVERS

BESOIN téléphonistes, temps plein, expérience non requise.
Caroline au 849-7057

BOOM DE NOËL
Compagnie d'importations, débordée de commandes, recherche 18 personnes pour travailler dans livraison, distribution, service à la clientèle, vente et gérance. Travail temps plein seulement. Appelez immédiatement pour entrevue personnelle, demandez Carl au:
345-8611

Avis
L'article 11 de la Charte des droits et libertés de la personne déclare que:
«Nul ne peut diffuser, publier ou exposer en public un avis, un symbole ou un signe comportant discrimination ni donner une autorisation à cet effet.» Les postes offerts et annoncés dans les rubriques visant les offres d'emplois s'adressent aux hommes et aux femmes.

340 EMPLOIS DIVERS

COUPLES DEMANDES
Comme préposés de salon funéraire, mature, faut emménager au-dessus. Appeler M. Creswell 270-3111 entre 9h et 17h

DES CHERCHEURS de l'université McGill sont présentement à la recherche d'hommes non alcooliques, âgés de 18 à 25 ans pour participer à des études concernant la consommation d'alcool. Les participants seront payés 5$. de l'heure. Les personnes intéressées peuvent téléphonez au: 766-4199.

JUSQU'À 50 000 $/ANNEE
ETUDIANT(E)S $15/HEURE
+ BENEFICES
TEMPS PLEIN ET PARTIEL
Agent(e) d'enregistrement bilingue demandé(e) pour inscrire les rabais de clients actuels de Gaz Métropolitain, dû à la déréglementation gouvernementale. Bienvenue aux étudiants. Bonus et pension basés sur la performance. Pour entrevue, appelez:
M. Bitton au 737-9864.

MASSOTHÉRAPEUTE diplômé, temps plein. 965-1777

342 EMPLOIS DIVERS A TEMPS PARTIEL

DEMANDONS téléphonistes, jour ou soir, sondage. Pas de vente. Caroline au 849-7057

343 EMPLOIS DEMANDÉS

CHEF cuisinier français, 32 ans, 1 étoile guide Michelin, 15 ans expérience relais, chateaux et palaces, cherche emploi stable à Mtl, étudie toutes propositions.
Olivier 843-6120.

343 EMPLOIS DEMANDÉS

FEMME portugaise avec références ferais ménage dans maison privée. 256-1950 après 17h.

INGÉNIEUR commercial export, 24 ans, diplômé École de Commerce, quadrilingue français, anglais, allemand, espagnol, cherche emploi dans société de services (département export ou achats). Fax: (en France) 33 89 47 65 13

346 PRÉPARATION DE CURRICULUM VITAE

• A-1 • ConseilPro / 499-9414 •
Rédaction professionnelle de C.V.
CLUB C.V.
948-4139.

350 ÉDUCATION, INSTRUCTION

• • • • • ANGLAIS • • • • •
Cours privés par américain diplômé, 30$/1 ½h, 35$/2h. 933-2581

• COURS D'AGENT DE VOYAGE
Ecole Sigma (B.S. éligible). 721-9422

****** ANGLAIS INTENSIF ******
par diplômée McGill. 527-8546

$ WORDPERFECT, LOTUS
Cours privé personnalisé. 383-3429.

APPRENEZ le métier de fleuriste, dépliants gratuits. 388-6957

COURS DE RADIO
C.F.T.R. 397-8522

ESTHÉTIQUE - ÉLECTROLYSE MASSAGE- Prochain cours jours /soirs 11 janvier 92.
Inscription immédiate.
École d'esthétique Edith Serei
849-3035, 1-800-567-6950

Avis
Nos annonceurs sont priés de noter que toutes leurs annonces doivent être rédigées selon la règle prescrite à l'article 10 de la Charte des droits et libertés de la personne qui stipule que:
«Toute personne a droit à la reconnaissance et à l'exercice, en pleine égalité, des droits et libertés de la personne, sans distinction, exclusion ou préférence fondée sur la race, la couleur, le sexe, la grossesse, l'orientation sexuelle, l'état civil, l'âge, sauf dans la mesure prévue par la loi, la religion, les convictions politiques, la langue, l'origine ethnique ou nationale, la condition sociale, le handicap ou l'utilisation d'un moyen pour pallier ce handicap.
Il y a discrimination lorsqu'une telle distinction, exclusion ou préférence a pour effet de détruire ou compromettre ce droit.»

SERVICES PERSONNELS

404 AGENCES DE RENCONTRES

AIMER · PARTAGER
Voilà un idéal que chacun de nous caresse au fond de son coeur! Contiez-nous votre recherche!
PRO-FILE UNIVERSEL: 748-7778

405 CLUBS DE RENCONTRES

SOUPER femmes gaies: 5 déc. Café Clin d'oeil. R.S.V.P. 528-1209

406 LIGNES DE RENCONTRES

(514) (418) (819)
1-976-2274
Liste avec No tél ou boîte vocale: d'hommes, femmes, couples gai(e)s. Pour rencontres de toutes sortes.

1-976-6725
Conversation intime
En privé un-à-un
10$/ appel, 24/24

LAISSE MA VOIX CARESSER TES FANTASMES...
Contact direct Français/Anglais
Partout au Québec et en Ontario
(514 - 418 - 613 - 819)
1 - 9 7 6 - 2 0 0 1
$1 la ½ min./3 min. minimum
18 ans et +

410 ASTROLOGIE, OCCULTISME

*** ABORDEZ:** Para-astrologie 1993 Tarots révélateurs. 843-8430

ABDOULAYE grand médium voyant africain résout problèmes, cas désespérés, protection, amour durable, chances, etc. 271-7435

ANNA astrologue africaine, tarot, coquillages, protections, 727-5281.

410 ASTROLOGIE, OCCULTISME

DIABY médium africain, don héréditaire, passé, futur. Spécialités: amours perdus, affections retrouvées. 10 à 20h. 1905 Payette app. #5, 937-5299, 937-1788

FRANÇOIS voyant réputé, voyance directe, tarot, conseils. 843-9753

415 CONSULTATIONS

IMMIGRATION: Visas, permis, cas litigieux. 984-2211.

419 BILLETS DE SPECTACLE

BILLETS de hockey des Canadiens disponibles, 10 à 17h: 271-4354

420 ACTIVITÉS SOCIALES

La Divergence BAR RENCONTRE
Vous cherchez un endroit différent, chaleureux, où tout est mis en oeuvre pour favoriser les rencontres entre gens libres distingués (25-45 ans)?
Ce vendredi et samedi soir découvrez La Divergence
MESSAGE 273-8752
5141, St-Denis Laurier
Chez nous les gens se parlent!
1872034-R 420

*** A LAVAL,** Souper rencontre dansant, fruits de mer ou autres, gens distingués, 4 et 5 déc. 19:30h. Réservez pour les réveillons Noël et Jour de l'An!! Diane 628-4644

420 ACTIVITÉS SOCIALES

*** SOIREES-COMMUNICATION. ***
4 et 7 décembre. Fêtes. 287-0772

GENS seuls 25-45 ans, week-end: 5-6 décembre, Sylvain: 674-2657

PARTY DE NOËL Une amitié pour les Fêtes? 250 célibataires.
Ven. 4 Déc. Rés.: 521-9438

432 MASSOTHÉRAPIE

*** NOUVEAU** concept; suédois, californien. Table d'eau. 523-2375

AMAIGRISSEMENT infirmière n.d; - massothérapie professionnelle; - bain thérapeutique; - astrologie.
Métro Peel. 982-6554.

CHINOIS, Shiatsu, Européen, sauna. 3 ave Cornwall, 738-7917.

MASSAGE EUROPEEN
2045 Bishop #5. 849-6404

NOUVEAU concept de massage suédois et californien. 434-4787

STUDIO K Massothérapie, 2075, de la Montagne, ste 30. 843-7374

440 ESCORTES, RENCONTRES, ETC.

***** !! GAËL !! *****
masseur sportif, 847-7585

*** AGENCE "TOUCH OF CLASS"** Jeunes et belles demoiselles attendent votre appel avec impatience. Service rapide, discret à domicile, hôtel et motel seulement. Nos demoiselles sauront vous enchanter. Carte crédit. 761-3930.

*** BROOKE ***
Privée, discrète, propre.
937-8310

**** CARMELLA ****
rencontre occasionnelle. 963-3041

*** DIANE ***
Pagette 765-2975

*** POUR MOMENT DE DETENTE**
Pamela 923-0493

.. AIMABLES ET DOUCES ..
Se déplacent, 278-4029.

AGENCE SUZY, Femmes, hommes, couples, 433-8443

Al plusieurs hôtesses: Européennes, noires, espagnoles, et autres. Beauté garantie. 125$/h. 386-4874. Hôtel, motel, domicile.

ANGELA, TRANSSEXUELLE
TE RECOIT, 524-3925

ANNIE DORCEL Viens te détendre 13 à 23h. Mtl est, 949-4775

440 ESCORTES, RENCONTRES, ETC.

ATTRAYANTE LISA
Spécial, 526-1755

AVONS liste femmes occasionnelles, tél. photo, détail 251-1035

BEAU mâle pour hommes. Massage complet. 525-2086.

BEAU GARÇON pour massage et plus avec films XXX, 723-6469

BEAU GARÇON, BEAU PHYSIQUE
Sportif, 522-4161

BELLE antillaise 19 ans, te reçoit. Rachel, 325-7662

BELLE TRANSSEXUELLE
Sandra la Chatte, 396-0528

CAROLE
723-6596

CHRISTINE GRANDE ET MINCE
Pas de drogue, 524-1201

DE RETOUR LOLA prête a tout belle transsexuelle, 523-1844

DEMOISELLE pour vous. Bienvenue homme 30 ans +. 591-4542

ESCORTE JEUX D'AMOUR
Asiatique, québécoise disponibles, accepte carte crédit, 24 h, 944-7668.

GWENDOLINE JOLIE ROUQUINE
930-0038

JACQUELINE TE RECOIT
987-1894

440 ESCORTES, RENCONTRES, ETC.

JEUNE TRANSSEXUELLE
Jenny la douce 527-1334

JOHANNE & GIGI te reçoivent. Rive-Sud. 646-1888.

JOLIES HOTESSES
353-9119 OU 493-9102
(18-45 ans). Spécial pour 2 fret plus.

JULIE
385-1547

LES BO BONHOMMES
Escortes pour dames seulement. Discrétion assuré. 936-2334

LINDA 24 HRES, 861-7332 Domination, satisfaction garantie Cartes de crédit acceptées

NATACHA: Belle et sensuelle, pour bonne relaxation, 937-5875

OPALE TE RECOIT
528-6143

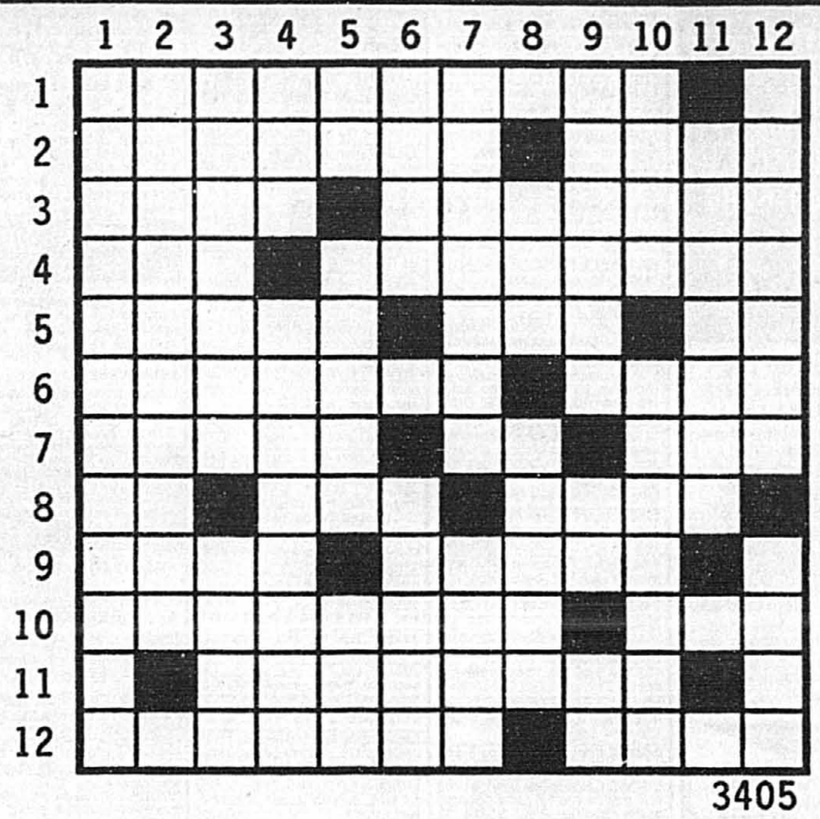
S SANDRA *****
526-5099

SEXE-CITÉ ENR. 21 beaux mâles musclés et distingués, 6 hétéro, 5 bi, 10 gal, + 14 superbes hôtesses, 24h, Sonny, 386-5434. Engageons très jolies filles et culturistes.

SI TU as besoin d'un bon massage relaxant, appelle Lisa 637-3041

STEPHANIE
278-5442

MOTS CROISÉS



3405

HORIZONTALEMENT

1 Similitude.
2 Toucher par une extrémité à — Profession.
3 Célèbre repas — Action d'exposer avec obstentation.
4 Problème — Organes d'un sens.
5 Tentées avec audace — Brame — Nickel.
6 Femme d'un souverain — Aspire avec la bouche.
7 Génisse — Un des points collatéraux — Monnaie.
8 À la mode — Arme de jet — Plante cultivée pour ses graines.
9 Ville d'Angleterre — Charançon.
10 Qui donne un bénéfice satisfaisant — Pas ailleurs.
11 Au dos de.
12 Méridiennes — Fusil.

VERTICALEMENT

1 Qui aiment faire des secrets de peu d'importance.
2 Qui est soumise.
3 Grande quantité de choses — Eau de la mer.
4 Grande cage pour une poule et ses poussins — Qui n'ont pas de domiciles fixes.
5 Ancien do — On en fait des paniers. — La musique en est un.
6 Réfuter — Amène (quelqu'un) à une attitude de révolte.
7 Vaisseaux — Levées aux cartes.
8 Cri de douleur — Filée.
9 Pareilles — Lac des Pyrénées — Roulement bref.
10 Boucherie — Relatif à l'industrie.
11 Combinés.
12 Se dit d'un vent — Fruit.

■ *SOLUTION AU PROCHAIN NUMERO*

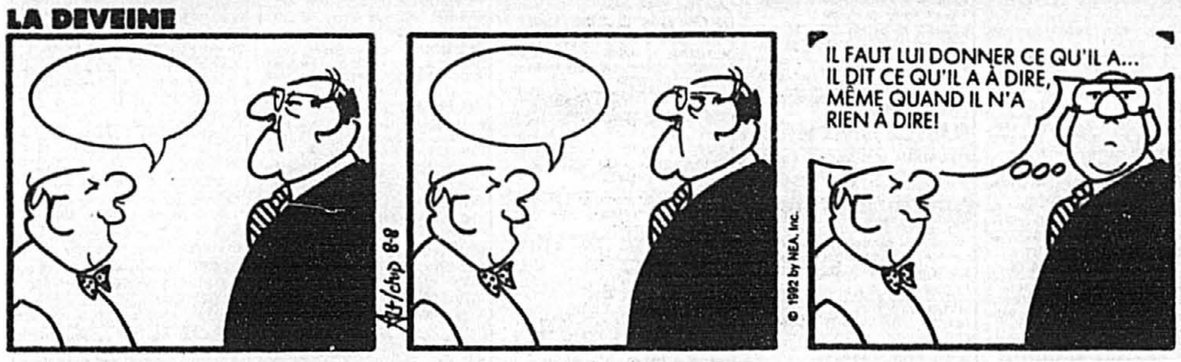
	1	2	3	4	5	6	7	8	9	10	11	12
1	T	E	N	D	R	E	S	S	E	■	G	A
2	A	M	I	R	A	L	■	I	S	E	R	E
3	M	E	D	A	I	L	L	E	■	S	A	R
4	P	T	■	P	L	E	O	N	A	S	M	E
5	O	T	E	E	S	■	I	N	T	I	M	E
6	N	E	V	E	■	P	R	E	T	E	E	■
7	N	U	E	■	A	I	E	■	R	U	S	E
8	E	R	N	E	S	T	■	S	I	X	■	F
9	R	■	T	R	I	E	R	E	S	■	I	F
10	■	B	E	R	L	U	E	■	T	O	G	E
11	C	I	R	E	E	S	■	P	E	I	N	T
12	A	S	■	S	S	E	■	O	R	E	E	S

3404

SOLUTION DU DERNIER NUMÉRO

LA PETITE PRESSE

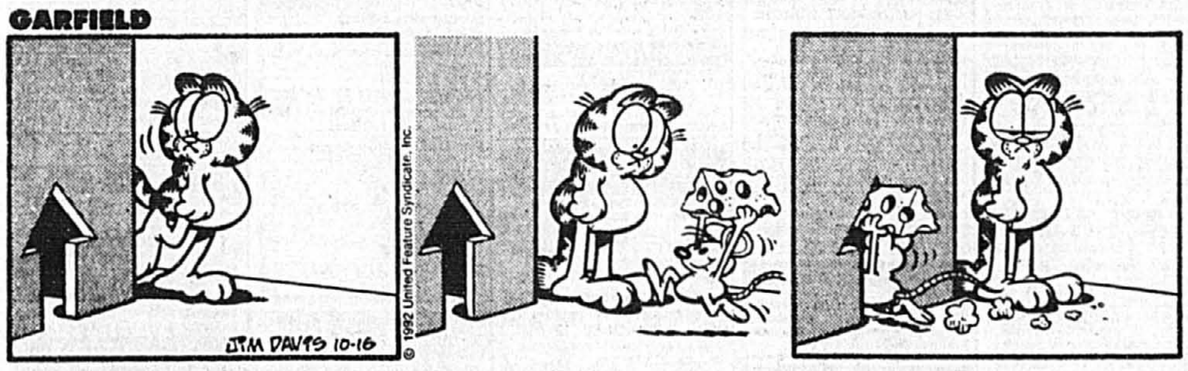
LA DEVEINE



PHILOMÈNE



GARFIELD



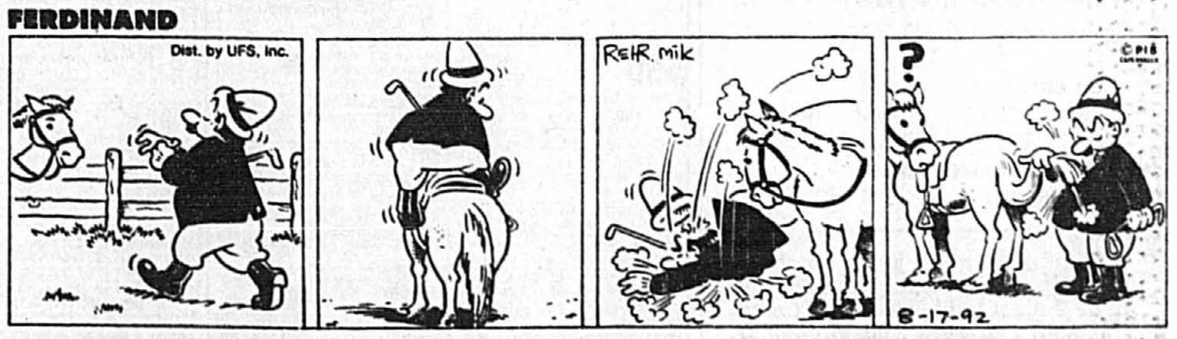
PEANUTS



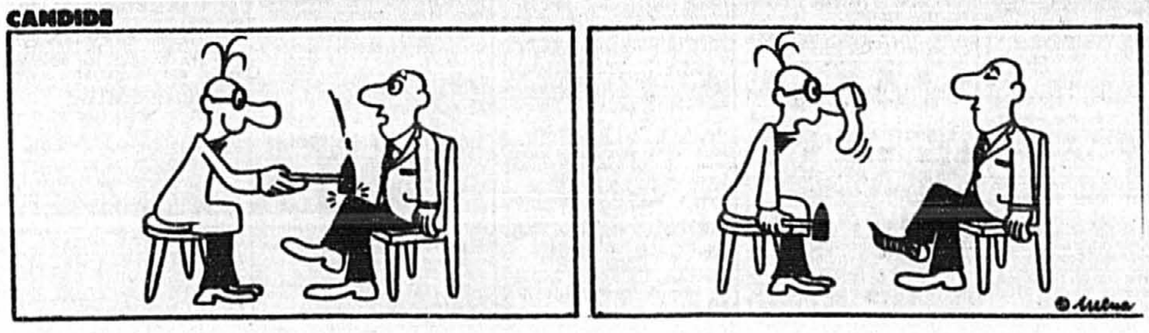
PIT ET PAT



FERDINAND



CANDIDE



FRANK et ERNEST



TÉLÉPHONISTE-RÉCEPTIONNISTE
Heures de travail : de 15 h à 21 h
Les tâches consistent à acheminer les appels aux différents services, s'occuper de la caisse et faire un peu de travail de bureau.
Les candidates sont priées de communiquer avec
Mme Dupont au
343- 3422
chez Arbour AUTO LTÉE
700, boul. des Laurentides, Laval
J1872232-R 310

SERVICES PERSONNELS

440 ESCORTES, RENCONTRES, ETC.

SUPER entrée gratuite, 2 pour 1, viens faire ton tour! 662-1321
SYLVIE ET SA LINGERIE TE REÇOIT: 598-1814
TANIA 525-3247

440 ESCORTES, RENCONTRES, ETC.

TOUT DOUCEMENT viens relaxer avec la sensuelle Sandy. 955-1658

VENEZ nous choisir sur photo et vidéo, et appelez-nous. 663-1337

VIENS RELAXER avec jolie blonde, Janika 524-5573.

TRANSPORT ET VÉHICULES AUTOMOBILES

AUTOBAINES

501 MACHINERIE AGRICOLE



RÉSERVEZ VOTRE ANNONCE CLASSÉE PAR TÉLÉCOPIEUR 514 848-6287

24 heures sur 24

INDIQUEZ LES RENSEIGNEMENTS SUIVANTS:

- nom complet pour facturation
- adresse et no de téléphone correspondant pour facturation
- rubrique et dates de parution
- personne à contacter pour vérification.
- no de téléphone où l'on peut vous joindre en semaine, de 9 h à 17 h, si différent de celui de la facturation.

TOUTES LES ANNONCES TRANSMISES PAR FAX seront vérifiées auprès de l'expéditeur. Elles seront également sujettes à l'approbation de leur contenu de même qu'à l'approbation du crédit de l'expéditeur.

LA PRESSE se réserve le droit de publier, d'annuler toute annonce, ou de la classer correctement dans la rubrique appropriée.

1860940-R 501

La Presse

511 CAMIONS FOURGONNETTES

A ST-Eustache, choix 150 camions usagés. Garage Belisle, 623-2324

AEROSTAR E. Bauer 89 allongé, tout tout équipé. MIG Auto 382-9497

AEROSTAR XL 1989, 7 passagers, air, 89 50$, Autos R.B. 968-0433

AEROSTAR XLT '86, 7 passagers, aut., air, tout équipé, 4950 $, 1-432-9113

AEROSTAR 1990, V6, 5 passagers, aut., 55 000 km, très propre, am-fm-stéréo, balance de garantie, Seray Auto, 658-4482

AEROSTAR 88, man., toit, marche, moteur A1, aubaine 5900$. 486-4946

AEROSTAR 89, équipé, très bon état, 76 000 km, 8000 $, 278-2925

511 CAMIONS FOURGONNETTES

AEROSTAR 89, 7 passagers, tout équipée, parfaite condition, faut voir, Marché d'Autos 344-0757

ASTRO CL 1988, 77 000km, tout équipé, 8 900 $. Stéphane, 968-1564.

ASTRO 89, cargo, aut., V6, impeccable 6 700$, J.A.B., 944-0444

AUTO INTER-SAVE 984-1026
'88 Dodge Ram Cargo V6, 4600$
'87 Chevrolet S-10, V6, 3900$
'87 Mazda King Cab, boîte, 3600$
'85 Ford F-150, boîte, 3600 $
'84 Ranger, V6, boîte, 2600 $

BLAZER 87 et 85, 4X4, impeccables. Lambert Autos 661-8572.

BLAZER 88, aut., 4x4, 2.8, très propre, équipé, 6 950 $. 662-3836.

BRONCO 1989, 4 x 4, gros modèle, moteur 302. Bas millage. 14 500$. Pleine garantie nov. '94. 331-9409.

CAMPEUR Volks Westfalia 1990, 73 000 km, tout équipé, 22 445 $, 819-326-0838

CARAVAN Cargo 89, 2.5, 77 000 km, A-1, 6000 $, 351-6719.

CARAVAN SE 87, V6, 5 places, air, garantie. MIG Auto 382-9497

CHEVROLET pick up EXT 3/4 tonne 1992, tout équipé, aut., 8 cyl., seulement 11 800 km. Luc ou Julien 595-5666. Royal Chevrolet Olds.

CHEVROLET pick-up, King Cab, 1990, S-10, aut., spécial. Lefebvre, Chevrolet, Olds 625-1991.

CHEVROLET Astro '87, air, 5 passagers, "doorlock", balance garantie GM, aubaine, 652-9452.

CHEVROLET Astro EXT 1992, 4.3 l, 8 passagers, très équipé, air climatisé, 16 900 $. Luc ou Julien 595-5666. Royal Chevrolet Olds.

CHEVROLET Beauville 1988, 74 000 km, balance de garantie, Lefebvre Chevrolet Olds., 625-1991

CHEVROLET Blazer 1988, 4x4, tout équipé, spécial. Lefebvre, Chevrolet, Olds 625-1991.

CHEVROLET Blazer 91, 45 811km, 4x4, tout équipé, spécial. Lefebvre, Chevrolet, Olds 625-1991

CHEVROLET Lumina APV 1992, moteur 3.8 l, 7 passagers, tout équipé, 3 en stock. Luc ou Julien 595-5666. Royal Chevrolet Olds.

CHEVROLET S-10, King Cab, 87, V-6. Honda Terrebonne 477-0555

DODGE Caravan SE 1987, 123 000 km, 2.6l, très propre, 4 pneus d'hiver, 5 000 $. 631-2888.

DODGE Caravan SE 88, 83 000 km mécanique A-1, très propre, 8 500 $. 628-6064 soir.

DODGE Caravan 84, man., 5 vit., 2.2 l., 2 800 $ négociable. 767-0898.

DODGE Caravan 86, 4 cyl, 84 000 km, pas de rouille, porte-bagage, bonne condition, 3 975 $ 327-2632

DODGE Caravan 90, tout équipé, 5 passagers, V6, très très bonne condition, balance de garantie. J.J.R. Auto, cell.: 949-2251.

DODGE Dakota 88, pick-up, man. 5 vit, seulement 80 000 km, très bonne condition, pour $4 950. Auto Mangin 622-7484

DODGE Ram Van 1984, 4 cyl. Aut. Servos. Radio. Très bon état. Prêt pour l'hiver. 3 600$. 721-3166.

DODGE RAM Charger 150 Royal SE 85, propre, 96 000km. 2 200 $ discutable! 358-8044.

FORD Aérostar XLT 1988, 6 cyl., 7 passagers, 76 000km, impeccable partout, 8 300 $. 737-6548.

FORD Cube 1980, boîte 14 pi, bonne condition, 2 800 $, 962-6515.

FORD Econoline 350 80, inspecté, mécanique-peinture neuves, 1 550$. 497-2330.

FORD Explorer XLT 91, 4 ptes, tout équipé.
JOHN SCOTTI AUTO 725-9394

FORD F-150, 4x4, 1989, man, 5 vit, extra-cab, un bijou, pour $8 950. Auto Mangin 622-7484

FORD Ranger 88, A-1, Fibrobec, 5 vit., 88 500km. 4 100 $, 589-2590.

FORD Villager LS 1993, rouge argent, groupe 976A, plus options, protection peinture, Larlock, valeur: 29 200 $, demande 27 700 $, Luc: 514-334-7754

FORD 89 F150 aut., "overdrive", 75 000km, faut voir, 6 800 $ faut vendre. Gestion C.D. 686-8789

GMC pick up EXT ½ tonne 1991, aut., 8 cyl., air climatisé, 27 700 km. Luc ou Julien 595-5666. Royal Chevrolet Olds.

GMC Cube 14 pi., 1994, roues doubles, 82 000km, 3 200$, 477-6948

GMC Safari cargo 89, aut., 6 cyl., 4.3 l, 154 000 km, 4 950 $. 979-3490.

GMC Sierra 15, 1978, 305, aut., servo, casssette, toit ouvrant, pore soleil, 90 000 km, 1 650$. 721-3166

511 CAMIONS FOURGONNETTES

GMC Suburban 4x4, 1982, aut., exceptionnel, 4 650 $. Jeff Auto 629-0626, 669-3896.

GMC Suburban 86, 3/4, 350 aut., 3 000 $. 722-1653.

GMC Van 3/4 tonne, 1987 et 88, gaz et diesel, prêt à travailler. 669-3896 Jef Auto.

GR Caravan 92, 24 000km, équipé, garantie, 17 900$. J.A.B. 944-0444

ISUZU Trooper 87, 5 vit., 4x4, 4 portes, 118 000km, inspecté, A1, 5 850 $. Gestion C.D. 686-8789

JEEP Cherokee Laredo 86, 2 roues motrices (différentiel barré Positraction). Transmission, pare-brise, pare-chocs avant, freins, pneus, radio cassette rétractable neufs. Traité Rust Check. 923-0432.

JEEP Cherokee Limited, 1989, bas kilométrage, entièrement équipée, 4x4, cuir, etc...
LIQUIDATION AUTO EXPRESS 731-7171

JEEP Cherokee Ltée 89, 72 000 km, tout équipé + extra, garantie 7 ans ou 115 000 km, à voir. 15 800 $. Autos Yvon 591-2393.

JEEP Cherokee 85, 94 000 km, 5 vit. Mags, pneus, suspension et freins neufs, 5 950 $, 951-4073

JEEP Cherokee 89, 45,000km, 5 vit., 2.5L, 9 300$, 486-4810

JEEP Comanche Elliminator 4x4 1990, 47 000 km, mags, 6 cyl. 10 995 $.
953-1465 OUVERT SAMEDI!
Liquidation d'Autos Montréal

JEEP Comanche 87, boîte longue Fibrobec, 2 725 $, aubaine 662-3836

JEEP Renegade '91, noire, 25 000 km, garantie 115 000 km, 15 000$. André jour 397-0540 ext. 4255, soir 1-349-3204

JEEP Sahara 89, 5 vit., 6 cyl., 56 000km 9 450$ 1-469-4672

JEEP W.J. 4X4, 1989, 6 cyl. Honda de Boucherville, 449-5050

JEEP Wagoneer LTD 87, équipé A à Z, 89 000 km, 9500 $. L.G. Autos 327-3660

JEEP YJ Islander 89, seulement 66 000 km, toit dur et mou, pour 9 900 $. Auto Mangin 622-7484

JEEP YJ Sahara, 88, 3 toits, 2 sets portes, comme neuf, faut vendre, Auto Idéal, 481-5560

JEEP YJ 1990, 40 000km, 2 toits, 11 500$. Lambert Autos 661-8572.

JEEP YJ 4x4 '90, man., mags, toits dur-mou. Yves Sauvé inc. 582-8500

JEEP YJ 4x4 88, 5 vit., 2 toits, mags, noir, très propre, 8 450 $. Conseil Autos, 663-6319.

JEEP YJ 87, 88, (3), faut voir, bons choix. Marché d'Autos 344-0757

JEEP YJ 89, 5 vit., 6 cyl., 2 toits, mags, 7950$. Autos Idéal 481-5560.

JEEP YJ 90, 6 cyl., 5 vit., 23 000 km, 10 995 $. MIG Auto 382-9497.

JIMMY SLE 92, 4X4, 4 portes, 19 000 km, 430-1912.

JIMMY 4x4, '86, aut., mags, impeccable. Yves Sauvé Inc. 582-8500

JIMMY 4X4 1986, condition A1, 91 000 km, 4 900$. 952-1734

LADA Niva 4x4 '92, neuve, 1400$ comptant ou échange, balance 178$-60 mois, R.P. Autos 685-2910

LUMINA A.P.V. 1992, 7 passagers, 3.8 aut., overdrive, air climatisé, tout équipé, 22 500 km, balance de garantie, Seray Auto, 658-4482

LUMINA A.P.V. 1992, 5 passagers, bas kilométrage, air, etc... comme neuf.
LIQUIDATION AUTO EXPRESS 731-7171

MAZDA '86 pick-up 2000, très propre. Prix d'aubaine: 2200 $. Echange accepté. Auto Originale, 7 jours, 9h-21h. 433-7595.

MAZDA B2002, 89, Cab allongé, boîte de fond, 5 vit., liquidation. Leclair Auto 376-2630.

MAZDA B2200 1991, 12 000km, radio-cassette, 7 400 $, 477-6948

MAZDA MPV LX 4 roues motrices, 1991, 7 passagers, 34 000 km, 18 500 $ tout équipé, 640-9290

MAZDA MPV 4x4, 92, V-6, aut., air, pilote aut., toit ouvrant, 6900 km, aubaine. Quintin Autos 1-349-6767, 658-9042

NISSAN Hustler Sport 4x4, 1987, 49 000km, comme neuf, 7 500 $. 669-3896 Jef Auto.

NISSAN King Cab 87, 5 vit., 67 000 km, Dumoulin Nissan, 326-0033

NISSAN Mutti '86, 5 vit., air, bas millage. Yves Sauvé Inc. 582-8500

NISSAN Mutti 88, 5 vit., air, 92 000 km, Dumoulin Nissan, 326-0033

NISSAN 1983, Pick-Up, 4X4, 72 000 km, très propre 2500$. 669-8983.

PLYMOUTH Grand Caravan 92, 7 places, V6, aut., air, régulateur
Concordia Autos, 273-2373

PLYMOUTH Voyageur, 88, LE, 7 passagers, V6, tout équipé. J.J.R. Auto, cell.: 949-2251.

PONTIAC Transport GT 92, 14 000 km, garantie, tout équipé. 668-7416.

RAM VAN 87, allongé, fini intérieur, gaz et propane, à voir. 466-7266 Autos Yvon.

RANGER 88, 4 cyl., man., garantie 6/100 000 km très propre, 70 000 km, 3 800 $. Autos Yvon 466-7266.

SUZUKI Sidekick 90, 60 000 km décapotable, 8 500 $. 464-6733.

SUZUKI Trooper LS '90, 6 cyl., aut., 4x4, 52,000 km, bourgogne.
ST-LAURENT LEXUS TOYOTA 747-9811

SUZUKI 4x4, 84 noir, monté, mag, pneus larges, 1 995 $, 662-3836

TOYOTA pickup 89½ deluxe, man., 5 vit. Fibrabec 7 pi, 77 000km 5900$ ou meilleure offre. 442-1001

TOYOTA van 87, 105 000 km, 5 passagers, cargo, très propre, faut vendre, 528-1879.

TOYOTA Landcruiser 78, 4x4, man, 1 750 $. 662-3836

TOYOTA Previa LE 91, tout équipé, 32 000 km, 434-2644

TOYOTA Van LE '86, 7 passagers, A-1. Yves Sauvé Inc. 582-8500

TOYOTA Van LE 1987, 7 passagers, aut., 4x4, comme neuf, 7995 $, Autos RB, 968-0433.

TOYOTA 4 Runner '89, aut., 4 cyl., 91 000 km, air, garantie millage illimité juin 94, 12 500 $, 386-8628.

TOYOTA 4 Runner noirs (3), balance garantie, 9 450$ ou échange. A-1 Enr. 953-0457; 466-2189.

TOYOTA 4 RUNNER 92 SR5, 4 ptes, beaucoup d'options. Aubaine.

TOYOTA 4 RUNNER 90 SR5, 4 portes, A/C, à voir absolument.
CHASSE TOYOTA
522-6344 527-3411

TOYOTA 4Runner 88 man., propre, bas kilométrage, 967-7084

TRACKER LSi, 92, 20 572km, comme neuf, spécial. Lefebvre, Chevrolet, Olds 625-1991.
TRACKER SLE '91
Convertible, blanc, équipé. Reprise banque. 11 250 $. BDA 662-3131.

TRACKER 92, 5 000 km, toit mou, 5 vit, 942-2772

VAN Econoline F-150 1985, rouge, fini semi-campeur, très propre, 3600 $, Auto E. 676-4558.

VOLKS van 82, aut, 7 passagers, pas de rouille, 4 900 $ 733-4855.

VOYAGER Grand SE 89, 78 000 km, tout équipé, 7 passagers, air, 11 000 $. 335-2274.

VOYAGER SE 90, V6, 7 places, tout équipé, MIG Auto 382-9497

VOYAGEUR 90, SE, 89 000 km, A1, balance de garantie 7 ans, 115 000 km, cruise, air, tilt, système de son, 12 500$. 962-0220

550 AUTOS A VENDRE

ACCLAIM 89, bleue, air, am/fm cassette, 4 portes, impeccable. 5 900 $, 689-9376, 689-9424.

ACCLAIM 91, 38 000 km, air, reprise de banque, 7995 $. Gestion C.L. 386-8565

ACCLAIM 92, 4 portes, tout équipée, 20 000 km, marchand 942-3416

ACURA Integra LS 88, 85 000km, 5 vit., toit, 8 pneus, 6500$. 661-9766.

ACURA Integra LS 87 équipée. Propre. 7 200 $. Auto C. 944-9080

ACURA Integra LS 87, 95 000 km, 5 vit., toit, 8 pneus sur mags et jantes, blanche, aubaine. 595-0596.

ACURA Integra RS 90, rouge, 2 portes, aut., 29 000km, 10 500$. 594-4848 652-6933

ACURA Legend '88, coupé champagne, très propre, 89 000 km. 655-6332, 653-5372, AUTO TRIM.

ACURA NSX 91, rouge, 18 000 km, 64 000 $, accepterais échange. 1-773-2762.

ARIES '87, très bonne mécanique, légèrement accidenté, 626-9520

ARIES 85, reconditionné, très bon état, 575 $. 655-3713

AUDI CD Turbo '87 équipée, livres de service. 134 000 km. 6 900 $. Auto Exceptionnelle 592-3223.

AUDI 100 90, autom. Balance de Carte Audi. Rivest Auto 585-1700.

AUDI 200 turbo 89, 44 000 km, ABS, tout équipée, comme neuve, Marché d'Autos 984-4876.

AUDI 5000 '86, tout équipée, impeccable, 5800 $, 279-2661.

AUDI5000 S, 1983, 96 000 km, gris argent, impeccable, 3500 $, 331-0032

AUTO INTER-SAVE 984-1026
'90, Firefly, 4 portes, 4400 $
'90, Hyundai XL, CXL, aut., 5200$
'89, Jetta GTX tout équipée 7900$
'88, Honda Accord LX, aut., 6800$
'87 Audi GT coupé, 5300 $
'87 Buick LeSabre station 5500 $
'87 Golf, 4 portes, diesel, 3900 $
'87, Plymouth Turismo, aut., 1500$
'84 Mazda LX 626, 1400 $
'86 Aries, 2 portes, aut., 1500 $
'85 Hyundai Stellar GSL 1400 $
'82 Olds Toronado 1400 $
'81 Volvo 244 GL, propre, 1100$
'83 Escort Station, très propre, 800$
'81 Aries, aut., propre, 700 $

AUTO NIQUET
653-1553

VENTE DEMONSTRATEURS
AUDI 90 V-8 bas millage
AUDI 90, 1992, blanche 9000km
AUDI 100, 91 rouge tout équipée 9000km
5 EUROVANS démonstrateurs bas millage air climatisé automatique.
ON VOUS ECOUTE
AUCUNE OFFRE RAISONNABLE REFUSÉE
653-1553
AUTO NIQUET

AUTOS YVON
466-7266, 591-2393

LIQUIDATION
VOLKS Jetta 92, diesel, 17 000 km, 5 vit., bien équipée, 10 900 $
BUICK Century 90, 60 000 km, garantie, bien équipée avec air, 6 995 $
TOYOTA Camry LE 1990, tout équipée, 60 000 km, garantie, a voir, 10 850 $
FIREFLY, 90, 80 000 km, 5 vit., très propre, 3 800 $
SUNBIRD SE 89, aut., 61 000 km, spécial à 4 950 $
DODGE Colt 200 GT 89, 76 000 km, très propre, 3 900 $
HONDA Civic DX 88, aut., 83 000 km, a voir, 5 500 $
PONTIAC Bonneville LE 88, tout équipée sauf air, 73 000 km, spécial 5 995 $
MUSTANG LX 87, aut., équipée, 75 000 km, 2 650 $
CADILLAC 85, Fleetwood, impeccable, 85 000 km, 5 750 $
CADILLAC 86, Sedan de Ville, 82 000 km, faut voir, 5 750 $
AUTOS 77 à 86. Dépôt $395.+ taxes + transit. $35.sem. B.L. 727-8778.
BENTLEY 1952, à vendre, condition impeccable, 844-7040.
BERETTA GT '88, V-6, bas millage, très propre, A-1, 8 000 $. 352-7314
BMW '88, 535 I, 5 vit. impeccable. 11 995 $ Auto Galaxie, 434-7551 1-800-567-AUTO
BMW is 87, A-1, man., 102 000 km, 12 500 $. 355-3999 jour.

BMW CANBEC
Est le plus important concessionnaire BMW au Canada. Découvrez notre importante collection de BMW d'occasion: modèles 325 à 750il, de 5000$ à 50,000$.
Venez les admirer au:
4090 JEAN-TALON O.
731-7871
C'EST
BMW CANBEC

BMW
MECANIQUE 40 $ / H
325 IS '90, bas millage, garantie. EUR AUTO 431-7209 (6 jours)

BMW VOLVO MERCEDEZ
'89, 325, aut., cuir, équipé
'89, 535, aut., cuir, A-1
'88, 735, nouveau modèle, à voir!
'88, 325 I, spécial, 12 750 $
'87, 325 is, 80 000 km, document
'86, aut. 325 plusieurs, et 5 vit.
'85, 325, aut., impeccable, 6750 $
'85, 528, aut., bas km, à voir!
'84, 733 I, cuir, 5 vit. 6650 $
Mercedez 300E, '87, (2), A-1
Volvo 1984, 1986, 1987, 1990
Prix d'aubaine. Echange. Auto Originale, 7 jours, 9h-21h. 433-7595.

BMW VOLVO MERCEDEZ
'90, 325, aut., cuir, 20 000 km
'89, 535, aut., cuir, A-1
'88, 735, nouveau modèle, à voir!
'88, 325 I, spécial, 12 750 $
'87, 325 is, 80 000 km, document
'86, aut. 325 plusieurs, et 5 vit.
'85, 325, aut., impeccable, 6750 $
'85, 528, aut., 80 000 km, à voir!
'84, 733 I, cuir, 5 vit. 6650 $
Mercedez 300E, '87, (2), A-1
Volvo 1984, 1986, 1987, 1990
Prix d'aubaine. Echange. Auto Originale, 7 jours, 9h-21h. 433-7595.

BUICK Somerset 1987, aut., rally wheel, 2 800$. 689-2919, 255-1533

CADILLAC de Ville 1989 blanche, 4 portes, balance garantie 18 mois, 17 000 $ pas de T.P.S., 1-756-2128

CADILLAC sedan de ville '86, équipée, 90 000 km, impeccable, bon prix. Yves Sauvé Inc. 582-8500

CADILLAC sedan de ville 1986, tout équipée, bleu royal, 71,000 km.
ST-LAURENT LEXUS TOYOTA 747-9811

CADILLAC Fleetwood '85, noire, 113 000 km, bijou. 5 200$. 942-7324

CADILLAC Fleetwood d'Elegance, excellente état, 3 900$. 952-1734.

CADILLAC Fleetwood Brougham, 88, marine, 305, garantie 1 an, 10 995$. Optima R. autos. 259-4200.

CADILLAC Fleetwood 85, 99 000 km, refait à neuf, 7800 $. 538-2678.

CADILLAC Seville 1984, beige, 165 000 km, bonne condition, sem. 8h à 17h: 327-3613.

CAMARO 84, V6, 5 vit., air, bon état, rouge, propre, beaucoup de réparation effectuées, 2 300 $. Demandez Alain jour: 381-4293 poste 121, soir: 663-7161.

CAPRI GS '86, 4 cyl., cruise, Tilt, vitres portes élect. 1000$. 588-5730.

CAPRICE Classic '85, blanche, tout équipée, 3700 $, Auto E. 676-4558

CARAVELLE 85, 4 cyl., 4 portes, aut., air, 1 950 $, 424-5359 soir.

CAVALIER '85, bonne condition, pas de rouille, 973-8853

CAVALIER RS 88, man. 5 vit., 105 000 km, condition A-1, 251-9908.

CAVALIER RS 92, 4 cyl., 5 vit., rouge, air, servos, ABS, 15 000km, 9700$, 334-0745 après 17h.

CAVALIER 84, aut., 4 portes, parfaite condition, 1 400 $. 351-4730

CAVALIER 85, type 10, 5 vit., 107 000 km, A1, 1 950$. 434-6360

CAVALIER 90, V-6, 3.1 l., aut., air, blanche, 4 portes, garantie déc. 94, 7 800 $. 278-4245.

CAVALIER 90, 51 000 km, aut, 5900 $. 946-2851 Auto David.

CAVALIER 91, 2 portes, aut., air, 44 000 km, balance garantie, 7500 $. L.G. Autos 327-3660

CAVALIER 92, aut., 2 portes, air, ABS, 3 700km, 12 200$, 523-0374

CELEBRITY Eurosport familiale 1985, 8 passagers, 6 cyl., tout équipée, 3650 $, Auto E. 676-4558.

CELEBRITY 87, 4 portes, aut., V6, air, 140 000km, 2 600 $, 594-0309

CELEBRITY 89, Euro, V6, équipée, 69 000 km, 6 200$. 942-7324

CHARGER 76, beau modèle, propre, aut. 600 $ négociable, 629-2730.

CHEVETTE '85, aut., pneus-amortisseur neufs, 50 000 km, 657-0006

CHEVETTE 81, aut., très propre, super mécanique, 550 $. 944-1352.

CHEVETTE 85, servodirection, blanche, aut., 100 000 km, avec pièces, 900 $. 725-8812.

CHEVETTE 85, 2 portes, 63 000km, man., comme tel 500$, 933-9880

CHEVROLET Baretta '89, GT, rouge. Tout équipée. Bord électronique. Radio. 6 700 $. 484-4914.

CHEVROLET Beretta GT 1991, 38 000 km, demande 12 500 $ 589-6055, 669-3869.

CHEVROLET Caprice CL '91, 11 900$. Longueuil Nissan, 875-3955.

CHEVROLET Celebrity 1989, bas millage, air, spécial, Lefebvre Chevrolet Olds., 625-1991

CHEVROLET Oldsmobile 1991, Ciera SL, tout équipé, 28 200 km, Lefebvre Chevrolet Olds. 625-1991

CHEVROLET Sprint 88, 4 portes, aut., 95 000 km, tout original, très propre, 3300 $. 342-5128.

CHRYSLER DYNASTY 92, TOUT ÉQUIPÉE, 655-6793, B.L.AUTO

CHRYSLER Le Baron, '88, convertible, blanche, turbo, aut., tout équipée, cuir, air, 62 000km, 8 950 $, Auto Idéal, 481-5560.

CHRYSLER Le Baron, gris, 84, 86,000km, 1,500$, 738-6878

CHRYSLER New Yorker 89, complètement équipée, 7800 $, Daniel 963-3328, 936-1522

CHRYSLER New Yorker, '88, V6, tout équipée, 4 800 $, 984-6660.

CHRYSLER NewYorker 85, tout équipé, 2 650 $, 640-1256

CHRYSLER Sundance Duster (sport), 1992, 4 portes, 6 cyl., 14 000 km, comme neuve, 9 800$. 227-1025, 935-5866

CHRYSLER 89, Dynasty, 4 portes, tout équipé, brun, 4900$, 385-1818

COLT DL 100, 89, blanche, excellente condition, 4100 $. 342-9529

COLT Vista LX, 88, aut., 4 portes, 63 000 km, A-1, 585-5226, 952-5254

COLT 200 GT 92, neuve, aut., servos, cassette, 4 000 km, garantie, valeur neuve 12 500 $. Prix 8 999 $. S.D. Auto 952-9908.

COLT 200 LX 1989, aut., 130 000 km, à voir, 3 650 $. 676-2294

COLT 92, neuve, 5 vit., servos, 0 km, garantie complète, valeur neuve 9 500 $, reprise de finance, prix 7 500 $. S.D. Auto 952-9908.

CORVETTE 1993 (8 EN INVENTAIRE)
coupe, décapotable, ZR1.
Michel Vermeulen, 324-4411.
Lalonde Chevrolet Ltee

CROWN VIC (Police) V8, 89, 125 000km, 3 400 $. 323-0090.

CUTLASS Ciera, '85, Brougham, entièrement équipée, cuir, sacrifice, 2 950 $, Auto Idéal, 481-5560.

CUTLASS Suprême International 1991, entièrement équipée, sièges cuir, etc...
LIQUIDATION AUTO EXPRESS 731-7171

CUTLASS Suprême 1988, 4 portes, tout équipée, 3 mois garantie, 88 000 km, 6 900 $. 341-2303 jour, 353-9479 ou 938-4801 soir et fin de sem.

DAYTONA 85, 2.2L turbo 5 vit., bonne condition. Radiateur et suspension refaits, 950 $, 455-8926

DAYTONA 92, 2.5 L, aut., tout équipée, 8 500km, 3/60, financement, 9 900 $. 627-4727 951-5876

DODGE Aries 85, 80 000 km, 4 portes, mécanique A-1. 666-2590.

DODGE Aries 86, aut., 2 portes, 91 000 km, 725-1424

DODGE Caravan 1985, tout équipé, 8 places, 72 000 km. Sacrifierais. 4 000 $ négociable. 341-2086.

DODGE Charger 87 man. acheté neuf, 124 000 km, 1500$. 464-9129, 689-9424

DODGE Colt '92, sedan, 17 000 km, aut. Yves Sauvé Inc. 582-8500

DODGE Colt 86, 2 portes, man., 92 000km, toit, A-1, 2 400 $. L.C. Autos, 945-1349.

DODGE Omni 86, 5 vit., 103 000km, 5 portes, propre, 1000$. 342-6198.

DODGE Spirit, '90, V6, air, 52 000 km, 8500 $, 622-1257.

DYNASTIE LE '92
Équipée complet. Garantie. Reprise banque. 13 950 $. BDA 662-3131.

DYNASTIE LE 92, 4 portes, aut., 15 000 km, tout équipé, 13 950 $
MARCHAND: 942-3416

DYNASTY 91, équipée, V-6, air, garantie, 9 900$, DL Auto 353-7707

EAGLE '89, Médallion LX, aut. air. 76 000 km.
Montréal 4 Cylindres, 678-0971.

EAGLE Summit DL 91, 4 portes. Concordia Autos, 273-2373

EAGLE TALON '90
bleue, 40 000 km, 5 vit., prix d'aubaine: 8450 $. Echange accepté. Auto Originale, 7 jours, 9h-21h. 433-7595.

ESCORT familiale 86 aut., tous servos, 108 000km, sans rouille, très propre, 1 700$. 737-6548

ESCORT familiale, 84, 5 vit., servo direction, sans rouille, très propre, 132 000 km, 850 $, 342-7040.

ESCORT GT 87, aubaine, 1 000 $. Doit vendre cause études. 933-5787.

ESCORT LX 89, 4 portes, air, très bonne condition. 3 700 $, 686-0059.

ESCORT LX 91, aut., air, 55 000 km, garantie, 446-9768

ESCORT LX 91, 2 portes, aut. 12500km. Vrai bijou. Le Salon Ford, 332-3850.

ESCORT LX-E 92 aut., valeur 16 000 $ pour 12 000 $, 668-4092

ESCORT 88, 2 portes, aut., am-fm cassette, 80 000km, 2900$ 679-4702

EXCEL GXL 5 portes 1990, aut., 68 000 km, 5 795$. Yves, Desmeules Hyundai, 668-6393.

FESTIVA 90, automatique, 31,000 km. AM/FM radio. Le Salon Ford, 332-3850.

FIAT X 1/9, 1978, très bonne condition, 1900 $, 584-2690

FIERO '85, 5 vit., 4 cyl., 2200 $. Sem. soir ou fin de sem.: 964-2390

FIREFLY '87, aut., rouge, 4 portes, 2650 $, Philip: 847-8694, 844-6202

FIREFLY 1987, bleue, 3 portes, 5 vit., très propre, 2150 $, 682-1571

FIREFLY 87, man. 5 vit, 5 portes, radio MEI, 2 000 $, 447-5205

FIREFLY 88, man., 108 000 km, A-1, radio cassette, 2 100$. 640-9313

FIREFLY 90, garantie juill. 96, 3 995 $, Autos Route 60, 984-6919.

FORD Crown Victoria '85, 126 000 km, tout équipé, 4 portes, couleur marine int. et ext., parfaite condition, 2900 $, 649-7153, 464-6717, 467-1744

FORD Escort GL 87, aut., excellent état, 1 000 $, 684-3668

FORD Festiva L, 89, 10 000km, aut., comme neuve, balance de garantie. J.J.R. Auto, cell. 949-2251.

FORD Probe LX 1990, aut., air, condition comme neuve, 9 500 $. David 486-8696

FORD Taurus LX 1987, 73 000km, très propre, parfait état, tout équipée, très peu conduite, balance garantie transférable, 5900$ discutable. 369-3971 après 18h.

FORD Taurus LX, '89, équipée, 6 950$. Longueuil Nissan, 875-3955

FORD Taurus 86, familiale, tout équipé, condition A-1, faut voir, 945-5988 B.D. AUTO

FORD Taurus 89, 4 portes, grise, tout équipé, 4900 $, 385-1818

FORD Tempo L, '89, aut., air, 5 950$. Longueuil Nissan, 875-3955

FORD Tempo 85, crémaillière neuve, prix à discuter. 448-5111.

FORD Tempo, '88, ex-taxi, aubaine, 1 500 $, 747-1333.

GEO Métro, 90, 5 vit., convertible, bas km. Leclair Auto 376-2630.

GEO METRO '92 Berline, 4 portes, aut. Équipée. Garantie. Reprise banque. 7 950 $. BDA 662-3131.

GOLF diesel 1985, beige, très propre, 185 000 km, 1-773-4393

GOLF 1992, man., 38 000 km, couleur blanche, 8500 $ ou meilleure offre, Roger: 748-0810

GOLF 90, 63 000km, radio, toit, 4 pneus d'hiver, 7 500$, 256-6321

GOLF 92 (2), 4 portes, bal. garantie, Nordest Volks, 325-3422

GRAND AM LE 89, Quad-4, 5 vit., 5000 $, 382-6344.

GRAND AM 85, aut., 2 portes, 6 cyl., prix très abordable. 646-4859

GRAND AM 87, 4 portes, 6 cyl, équipé, alarme, très propre, 114 000 km, 4 650 $ soir: 766-7398

GRAND Prix LE 92, tout équipée, 4 portes, bas millage, garantie GM, 13 000 $, bonne affaire, 952-9628.

GRAND PRIX 89, tout équipée + air, excellente condition, 37 760 km, 465-1346.

GRAND PRIX 92, 26 000km, aut., air, grise, comme neuve, soir 342-1500, jour 494-1004, Richard

GRAND PRIX, SE, 89, blanche, aut., à liquider, 8 500 $. Leclair Auto 376-2630.

GRAND-PRIX GTP 91, 18 000km, blanc, Lambert Autos
967-1984 ou 944-9852

HONDA '89, CRX SI, 5 vit. Noire. 70 500 km.
Montréal 4 Cylindres, 678-0971.

HONDA Accord '88, EXI, man., 5 vit., 4 portes, 6 600 $, 254-2402

HONDA Accord EX 84, aut., tout élect., 2 000 $. 278-3956

HONDA Accord EX 89, tout équipée, 8 pneus, très bonne condition, 11 000 $, 646-6532.

HONDA Accord EX 90, 4 portes, aut., aileron, tout équipée, 34 000 km, impeccable, 13 500 $, garantie. 692-1422, 692-6217.

HONDA Accord EXI 1989, aut., 2 portes, originale, balance de garantie, belle voiture, ABN Autos, 953-8570

HONDA Accord EXR 1990, aut., tout équipé, toit ouvrant, bon état, 115 000 km, soir: 662-0302

HONDA Accord LX '85, 4 portes, air, très propre, 2950 $, 926-3936

HONDA Accord LX '87, 97 000 km. Aut. 4 portes. 5 650 $. 951-4073.

HONDA Accord LX 1986 manuel 86 000km
QUERIN MAZDA 688-4787

HONDA Accord LX 1991, aut., 4 portes, climatiseur, am/fm cassette, balance de garantie Honda. 935-6354. Toyota Centre ville

HONDA Accord LX 88, air, aut., 7 350 $, Roger Auto 531-1371.

HONDA Accord LX 88, 79 000km, 4 portes, aut., "cruise", am-fm cassette, bleu métal, état neuf, 7 250 $, 497-0493 ou 497-0251

HONDA Accord LX 89, blanche, aut., 8 000$. 955-8661.

HONDA Accord LX 89, air, Pierre, Honda Terrebonne 477-0555

HONDA Accord S '85, 5 vit. 3 portes. Propre. 1 750 $. 593-6977.

HONDA Accord Sel 89, cuir, 11 495$. Honda Terrebonne 477-0555

HONDA Accord 1982, propre. Prête pour hiver. 1 200 $. 969-2174.

HONDA Accord 85, 4 portes, aut., 96 000 km, très propre, 664-0639.

HONDA Accord 89 manuel cuir air 13 000km spécial
AUTONOR 1-436-8211

HONDA Accord 91, EXR, ABS, aut., 4 portes, 18 000 km, garantie, 16 000 $. N.J. Autos, 983-6769

HONDA Civic '87, 4 x 4, familiale, 5 vit., 3400 $. 687-1712

HONDA Civic '89, hatchback, 67 000 km, 5500 $, raison: retour aux études, 527-4086

HONDA Civic '90, DX, bleue, 3 portes, 5 vit., 75 000 km, balance garantie, L.G. Auto, 327-3660.

HONDA Civic '91, 2 portes, man. Honda de Boucherville, 449-5050.

HONDA Civic '91, 5 vit. 39 000 km. A-1! 6 950 $. 944-8090, Auto Choix.

HONDA Civic familiale 91 blanche, 32 000km, état neuf, garantie complète transférable, aubaine 9 995 $. 441-6015 ou 672-5579

HONDA Civic hatchback '88, rouge, 96 000 km. Mise au point récente. En bon état. 5 000 $. Jour: 340-4036 Chantal; soir: 937-2467.

HONDA Civic hatchback DX et SI, 91, Honda Terrebonne 477-0555

HONDA Civic CX, 91, man., 40,000km, garantie 120,000km, 7,800$ Jean: 963-0705, 338-1707

HONDA Civic DX 1988, berline, 95 000 km, à voir 4 950$, 676-2294

HONDA Civic DX 1990, 4 portes, aut. Air climatisé. 944-1819.

FAILLITE, LIQUIDATION
HONDA Civ

TRANSPORT ET VÉHICULES AUTOMOBILES

AUTOBAINES AUTOBAINES

TOYOTA Camry 88, 4 portes, aut., 4,900 $. 648-8708, poget 859-4121.

TOYOTA Camry 88, 4 roues motrices, balance de garantie Toyota 100 % 10 mois km illimité, tout équipée, air, prix spécial! Lemans Auto 257-4787.

TOYOTA Camry 89, équipé, à louer 315$/mois, Park Ave Location 376-7312

TOYOTA Camry 89, 62 000 km, 9800 $. 744-5063.

TOYOTA Camry 91, aut., 4 portes, air, 97 000 km, Auto G.S. 621-3703

TOYOTA Camry 93, neuve, aut. vitres et portes électriques, spécial 18 900 $. Stock 30044,

BLAINVILLE TOYOTA 435-3685

TOYOTA Celica '90, aut. A-1. Comme neuve. 9 450 $. 278-8615.

TOYOTA Celica GTS 89, 5 vit, équipe, A-1, 9 500 $. 655-4851

TOYOTA Celica GTS 90, tout équipée, 5 vit., 13 500 $. 937-4116.

TOYOTA Celica GTS, '92, noire, man., groupe sport, air, toit, mag. 637-4309, 633-4646

TOYOTA Celica 88, 79 000 km, garantie prolongée, blanche, air, équipée, 8 pneus, 9 400 $, 928-1007

TOYOTA Corolla (Nova) 86, A-1, 5 vit., 1950 $. 278-8615.

TOYOTA Corolla LE '89, aut., air, balance de garantie, 87 000 km, très propre, 8 000 $. 331-9282

TOYOTA Corolla LE 1989, aut., 88 000 km (grande route), condition impeccable, 7200 $, 342-5128.

TOYOTA Corolla LE 1991, aut., 19 000 km, reprise de banque, 12 500$. Gestion C.L. 386-8565.

TOYOTA Corolla LE 1991, 4 portes, servos, aut., bleue pâle, 63,000 km.

ST-LAURENT LEXUS TOYOTA 747-9811

TOYOTA Corolla LE 87, aut., comme neuve, antirouille, 78 000 km. 4750 $. 278-8615.

TOYOTA Corolla LE 90, aut, 32 000 km, équipé, garantie prolongée, à voir, 9 995 $. 651-0379, 947-7361

TOYOTA Corolla LE 91, man., garantie, 9 900$. J.A.B., 944-0444

TOYOTA Corolla LE 91 aut, air, 25 000 kmDesmeules Auto 368-2628

TOYOTA Corolla LE, bas milloge, tout équipé, aut. démo. P.A. Constantin. Chomedey Toyota. 687-2634, 337-1151

TOYOTA Corolla LSX 92, Select, bas millage, tout équipé incluant air, démo. Benoit Rivest. Chomedey Toyota. 687-2634, 337-1151

TOYOTA Corolla LSX 92, neuve, aut., "cruise", 9 000km, garantie, 11 499 $. S.D. Autos, 952-9908.

TOYOTA Corolla LX 1987, 4 portes automatique. 57 000km

QUERIN MAZDA 688-4787

TOYOTA Corolla Wagon 88, aut., 5 995 $ 591-8611 Auto Change ltée

TOYOTA Corolla 1987, GTS, 16 valves, toit ouvrant, 5 vit. etc... 4 695 $.

LIQUIDATION AUTO EXPRESS 731-7171

TOYOTA Corolla 1990, 48 000 km, 9700 $, radio-cassette, 641-1223 ou 677-9411 local 2867, Michel.

TOYOTA Corolla 85, 4 portes, aut., 648-8708 ou poget 859-4121 Tony

TOYOTA Corolla 88, aut., 90 000 km, Dumoulin Nissan, 326-0033

TOYOTA Corolla 90, 4 portes, 5 vit., air, 60 000 km, garantie, 8000 $. L.G. Autos 327-3660

TOYOTA Corolla 92, LE, démonstrateur, bas kilométrage, échange accepté

BLAINVILLE TOYOTA 435-3685

TOYOTA Corolla, familiale, 92, neuve, aut., 7 000km, garantie 5 ans, 11 750$. S.D. Autos 952-9908.

TOYOTA Corolla'86, 5 vit., comme neuve, 115 000 km, 3250$, 881-0048

TOYOTA Cressida 1992, 10 000 km, démonstrateur, cuir, laser, Chambly Toyota, 658-4334

TOYOTA CAMRY 92, LE, démonstrateur. Plusieurs véhicules de bas kilometrage, échange accepté.

BLAINVILLE TOYOTA 435-3685

TOYOTA CENTRE VILLE

CAMRY 92, DLX, aut., 4 portes, climatiseur, 24 500km.
COROLLA 92, LSX, 4 portes, aut., 20 400 km, climatiseur, amfm cassette.
COROLLA 92, DLX, 4 portes, aut., servos, garantie Toyota
TERCEL DX 92, 10 100 km., 5 vit., 2 portes, amfm, cassette.
TERCEL DX 92, 4 portes, aut., amfm cassette, 17 000km.
COROLLA 91, familiale, 5 vit., amfm cassette, 40 200km.
COROLLA SR5, 91, 5 vit., amfm cassette, 15 000km., couleur blanc
CAMRY LE 88, 4 portes, climatiseur, aut, 64 000km., très propre.

935-6354

TOYOTA CRESSIDA, 1992, démonstrateur de direction, 6,000km seulement. Toute équipée. Echange accepté. Robert.

BLAINVILLE TOYOTA 435-3685

TOYOTA MR 2 BLANC 88

5 vit., t-top, cassettes, Mag, un proprio, 50 000 km, comme neuve, special 6 975 $. Auto G. Paquette 668-8020, 952-2341.

TOYOTA MR2 1985, condition impeccable, 5 vit., 5950 $, 962-2660

TOYOTA Paseo 92, démonstrateur, bas kilométrage, échange accepté.

BLAINVILLE TOYOTA 435-3685

TOYOTA Supra Targa 1990, aut., alarme, 42 000 km, 527-1687.

TOYOTA Supra 86½, blanche, bonne condition, 7 000 $, 686-0112

TOYOTA Tercel '81, 4 vit. 250 $. 655-3542.

TOYOTA Tercel '86, aut., 102 000 km, 2000 $, 1-839-7129, 1-752-3144.

TOYOTA Tercel '87, rouge, 3 portes, man. Cassettes. Inspectée. 3 200 $. Joan, 944-0379, J.C. Crtr.

TOYOTA Tercel '91, DX, man. 4 portes, 32 000 km. Bleue. 485-3994.

TOYOTA Tercel '91, 2 portes, 5 vit., bleue, 29 000 km, 7 500 $. Demander Anny au 761-3191.

TOYOTA Tercel familiale SR-5 1986, 4x4, 5 vit., 95 000 km, impeccable, 3800 $, 342-7040.

TOYOTA Tercel DX 91, aut., 2 portes, 10 000 km, 8 500 $. Avant 15 h: 773-6901.

TOYOTA Tercel DX 91, 4 portes, aut.,27 000 km, CRL Auto 591-0584

TOYOTA Tercel 1990, 5 vit. 2 portes, 89 000 km. 5 600 $. Auto Exceptionnelle 592-3223.

TOYOTA Tercel 84, 4X4, air, 1 800 $ négociable. 253-0808.

TOYOTA Tercel 86, aut. 76 000km. Pierre, Honda Terrebonne 477-0555

TOYOTA Tercel 86, station, bijou, 2 850 $, Grothe Auto 953-9995

TOYOTA Tercel 87, 3 portes, aut., équipée, toit, cassettes, 78 000 km, 3850$. L. G. Autos 327-3660

TOYOTA Tercel 89, aut. 2 portes, 82 000 km, parfaite condition, 5300 $ négociable, 351-4730

TOYOTA Tercel 89, 5 vit., excellente condition, 4 800 $. 727-8304 ou 425-2233

TOYOTA Tercel, '86, aut., A1, 57 000km, 2 950 $, 594-0309.

TOYOTA 4 Runner 1990, 4 portes, servos, air, 39,000 km, noire.

ST-LAURENT LEXUS TOYOTA 747-9811

TOYOTA 81, Celica. Dépot 395$. Par sem. 35$. 727-8778, B.L.

TOYOTA 88, Camry LE, aut, tout equipé, échange accepté

BLAINVILLE TOYOTA 435-3685

Participez à la lutte contre les maladies rénales. Dennes à LA FONDATION CANADIENNE DU REIN.

TOYOTA 90, Corolla LE, Edition spéciale, 25e anniversaire, 5 vitesses, garantie prolongée, 6 ans ou kilométrage illimité, échange accepté

BLAINVILLE TOYOTA 435-3685

TRACER 87, aut., 86 000km, parfaite condition, 7 800 $, 332-9372

TRACER 87, rouge, aut., 72 000km, balance de garantie Ford 3200$. Lambert Autos 661-8572

TRANS-AM GTA 89, 50 000km, 9500$. Lambert Autos 661-8572.

VOLKS Cabriolet 90, aut., 27,000 km, 14,800 $, B.L. Auto, 655-6793.

VOLKS Cabriolet, 88, 5 vit., J.Jacques. Ville Marie Suzuki 598-8666.

VOLKS Corrado 1991, noir, 33 000 km, tout équipé, plus 4 pneus d'hiver, 18 500 $ jour: 514-534-6628, soir; 514-372-9459

VOLKS Corrado 91 blanche, demo, comme neuve, 5000km, 19 995$. Antilles Autos 371-5563

VOLKS Fox GL 88, 217 000 km, bonne condition, 1500 $, Luc: 967-8072, 667-9664

VOLKS Fox GL 89, rouge, 5 vit., 80 000 km, cassettes, 8 pneus, 4350$. Joan 944-0379, J.C. crtr.

VOLKS Fox GL 89, 5 vit., très propre, 5 600 $. 979-0188.

VOLKS Fox 88 (2), impeccables, 3500$. Lambert Autos 661-8572.

VOLKS Fox 88, 92 000 km, très propre, 3200 $, 278-1654, 271-9059.

VOLKS Fox 89 édition Wolfburg, grise, 70 000km, mécanique A1, 5 000 $, 270-3864 laisser message.

VOLKS Golf '91, diesel, 5 vit., bas millage. Yves Sauvé Inc. 582-8500

VOLKS Golf diesel 1987, 5 vit., équipée, A-1, 3 850 $. 733-4158.

VOLKS Golf GT '87, noire, 72 000 km. Radio-cassettes. Toit ouvrant. Inspectée. Joan, 944-0379, J.C.Crtr.

VOLKS Golf GTI 91, 5 vit., bas kilometrage, 11 500$, 389-4815

VOLKS Golf 88, aut., excellent état. 4 200 $, 272-6385

VOLKS Golf 89, aut., toit ouvrant, 70 000 km, un bijou, 7 495 $. Mangin Auto 622-7484

VOLKS Golf 92, diesel, man., 4 portes, 15 000 km, vaut 14 000$ pour 10 500$, 654-7188.

VOLKS GTI 1992, air, vert, 11 900$. Auto J.F.S., 592-5475

VOLKS GTI 90, 57 000 km, tout équipée, 8 995 $, 254-0647

VOLKS Jetta GL Turbo diesel 88, 5 vit., toit ouvrant, blanche, 5 995$. Conseil Autos, 663-6319.

VOLKS Jetta 1992, 4 portes, 5 vit., toit ouvrant, 35 000 km.

953-1465 OUVERT SAMEDI!

Liquidation d'Autos Montréal

VOLKS Jetta 84, 1 seul proprio. Garage Denis 678-4820, 953-2499

VOLKS Jetta 89, aut., air, 6995$. J.L. Enr. 640-0715 ou 645-1764.

VOLKS Jetta 90, 57 000 km, 4 portes, 5 vit, après 17h: 475-6283

VOLKS Passat 91, familiale, man., toit, 78 000 km, à discuter, 696-3048.

VOLKS Rabbit 86, convertible, blanche, parfaite condition, 6 900 $. Marché d'Autos 344-0757

VOLKS Scirocco '87, noir sur noir, équipée. Faut voir. Aubaine 4 395$. Sogefor, 278-4165 laisser message

VOLKS Scirocco 1984, équipée, 132 000 km. 3 000 $. 389-7421.

VOLKS Scirocco 1985, impeccable. Yves Sauvé Inc. 582-8500

VOLKS Scirocco 87, 16 valves, toit, à voir, 4 950 $, 676-2294

VOLKS 66, bon état, moteur d'origine, 92 000 mi., 6 500$. 672-4130.

VOLKS 90 Jetta Turbo Diesel, Edition Spéciale Pacific. 64,000 km. Rivest Auto, 585-1700.

VOLKS 92 EuroVan GL automatique, tout équipé. Air. 9,500km. Rivest Auto 585-1700.

VOLKS, Corrado 90, 5 vit., J.Jacques. Ville Marie Suzuki 598-8666.

VOLKS'91, Passat GL, 5 vit. 60 700 km. Montréal 4 Cylindres, 678-0971.

VOLKSWAGEN AUTO E. LAUZON

GOLF GTI 92, 16 valves 25 000km
CABRIOLET 92 démo. noir 9500km
CABRIOLET 89 aut. blanc bas prix
PASSAT GL démo noir aut.
FOX 91 rouge toit 29 000km
JETTA 92, 5 vit. vert capri toit
JETTA 91 turbo diesel calipso

430-1460

AUTO E. LAUZON

1384 Boul. Labelle Blainville

VOLVO familiale 240 turbo 84, 77 000ml., 4 000 $. Soir, 276-1384

VOLVO station GL 1983, excellente condition. Aucun travail mécanique nécessaire. 1 proprio. 2000 $ ferme. 861-4478.

VOLVO BMW MERCEDEZ

'85, 740 et 760, aut. et 5 vit. '90, 740, turbo, wagon, à voir! '84, 240, wagon et sedan, 3250 $ BMW '84 à '90, 735, 535, 325 Mercedez '87, 300E, nouveau Audi 100, 1990, à voir! 10 950 $ Prix d'aubaine. Echange. Auto Originale, 7 jours, 9h-21h. 433-7595.

VOLVO 1978, 244 DL, aut., toit ouvrant, mécanique et int. A-1, 600 $ négociable, 426-1252

VOLVO 240 '89 aut., 73 000km, comme neuve, 13 000 $, 457-1760

VOLVO 240 1988 aut., air, 88 000km, 10 500 $, 443-6598

VOLVO 240, 1979, 200 000km, très bonne condition 750$. 522-1961

VOLVO 244 Turbo '83, tout équipée, A-1, 4 000$. Christian 276-4854

VOLVO 244 81, propre, 900 $ 689-8389 Louis

VOLVO 740 GLE 86, propre, aubaine 5 700 $. 594-0309

VOLVO 740 GLI 1988, 125 000 km, ABS, tout équipé, bien entretenu, excellent état, 9 500 $. 484-6658

VOLVO 740 Turbo '88, 135 000 km, air, toit ouvrant, parfaite condition, prix à discuter, 591-7563.

VOLVO 760 GLE 83, tout équipée, état A-1, prix négociable! 696-5935.

VOLVO 760 Turbo GLE 84, A-1, aut., 3950 $. 278-8615.

VOLVO 760 Turbo 1986. 78 000 kmtl! 7 995 $.

953-1465 OUVERT SAMEDI!

Liquidation d'Autos Montréal

VOLVO 760 84, turbo diesel, jamais sortie l'hiver, état neuf, 8 000 $. Privé, 434-1169

VOLVO 82, excellent état, 5 vit, man., 3 000 $, 342-0105, 342-9845

VOLVO 83, DL, 130 000 km, un seul propriétaire. 2 200 $. Soir 663-5020.

VOLVO 91, 940 SE choix de 3 couleurs en inventaire, tout équipé 7000km

JOHN SCOTTI AUTO 725-9394

VOLVO
- MÉCANIQUE 40 $ h

740 Turbo '89, man. Garantie
240 '88, aut. Garantie.
240 '84 familiale. Garantie.
EUR AUTO 431-7209 (6 jours)

VOLVO

740 GL 90 mags, très propre, automatique. air, régulateur de vitesse, bleu vert. SPECIAL. 80,000km, tout voir.

AUTONOR 1-436-8211

VOYAGER LE 1990, V6, tout équipée, air, 7 passagers, 77,000km. Yves, Desmeules Hyundai, 668-6392.

653-6769

Camper 86 Westfalia, comme neuf. M. André

NIQUET AUTO 653-7057

575 ACHAT, VENTE, LOCATION, ÉCHANGE

.....ACHETONS AUTOS 84 à 92 7 jours. M. KAMEL: 949-8444 Mtl

ACHAT D'AUTOS, pour ferraille ou route. 7 jours. 386-3399

ACHETONS autos et camions pour pièces, payons plus. 332-4392

580 ENTRETIEN ET RÉPARATIONS

DIFFERENTIELS, transmissions manuelles reconstruits, installons, Joron Auto 2144 Papineau, 522-7775

MECANICIEN pose pièces, pas cher. 494-6520, pagette 361-2563

585 PIÈCES ET ACCESSOIRES

PNEUS d'hiver Pirelli 190 155/160-14, avec jantes et enjoliveurs BMW. 475 $. 696-9585.

590 FERRAILLE

REMORQUAGE DENIS. Achetons autos, motos, camions, 663-8888

LOISIRS ET VÉHICULES RÉCRÉATIFS

606 ARTICLES DE SPORT

BENCH PRESS avec barre et rondelles olympiques (430 lb), 485$; MACHINE professionnelle d'exercise pour bras, neuf, 400$, 355-1111

TABLE de billard en ardoise 4X8, parfaite condition, baguettes et boules comprises, 1000 $. Laissez message 937-4634.

TABLE de billard 4x8, équipement complet, très bonne condition, après 19h: 437-9858.

TABLE de billard 4x8, avec retour de boules. 650 $, 332-1895.

TABLE de billard 4X8, Minisota Fats, 750$. 381-2521.

TABLE de snooker 6x12, 1 an d'usure, valeur de 5000 $ à vendre 3000 $ négociable. 769-0759.

TABLES de billard et autres jeux. Visitez notre grande salle de montre. Palason Billard, 631-1069

618 SKI

POUBELLE du ski, achat, vente, aiguisage, réparation. Hockey. Snow. 8366 St-Laurent, 384-3582.

SNOWBOARD- LIQUIDATION ET SPECIAUX DE NOEL
Les plus bas prix
Kemper, K2, Rossignol
Européennes, 333-7247, 426-3657

633 VILLÉGIATURE, VOYAGES

BAHAMAS, FLORIDE: VACANCES 9 jours pour 298 $ par couple. Autorisés et admissibles à caution. Florida Cruise Inc., 1-800-226-6254

FAMILLE française Bretagne désire contacter famille canandienne-française pour échange adolescentes, pour été '92. 641-1690.

658 BATEAUX-MOTEUR, YACHTS, VOILIERS

REMORQUE de bateau, motoneige, pièces, 444-5153, 945-5281

Société pour les enfants handicapés du Québec

659 PLANCHES À VOILE

PLANCHES A VOILE LIQUIDATION ET SPECIAUX DE NOEL
Les plus bas prix
Bic '92, '93, N/Pryde et codeaux. Européennes, 333-7247

665 REMORQUES

REMORQUE 4x8, comme neuve, roues 14 po., 350 $. 634-8123

667 VÉHICULES RÉCRÉATIFS

A LOUER motorisé 90, 28 pi, classe A. 627-4757, 625-1543.

CAMPER 92, tout équipé, couche 4, pour Pick up ½ tonne et mini Pick up. 953-0457 ou 466-2189.

MOTORISE Cruise-Air 1980, classe A, 34 pi, tout équipé, superbe, 25 900 $. 514-668-7271.

MOTORISE Holidaire 88, 25', 2 airs, auvent, équipé, 354-6939

MOTORISE, classe A 89, 28 pi., état neuf. Aubaine 514-592-8844

WINNEBAGO Itasca 86, 31pi., état neuf. Faut voir! 514-592-8844

675 ENTREPOSAGE DE VÉHICULES

DE GASPE, près Jarry, place stationnement pour entreposage seulement, montant forfaitaire 250$. 727-9261

ENTREPOSEZ votre voiture dans un endroit sûr et sécuritaire. Appelez Solange, mar. au ven.: 697-8033.

ROSEMONT, places stationnement, pour entreposage jusqu'au 31 mars '93, montant forfaitaire de 250 $. 727-9261

801 AVIS LÉGAUX, APPELS D'OFFRES

PRENEZ avis que la compagnie Dugham Inc. demandera à l'inspecteur général des institutions financières, la permission de se dissoudre. Le 1er déc. 1992.
Duguay Roméo, président.

ETES-VOUS OBSERVATEUR ?

RÉPONSES

1) Aile gauche de l'ange incomplète.
2) Coin de la bouche de l'ange.
3) La manche plus large au poignet.
4) Talon gauche de l'ange non indiqué.
5) Le tiroir ouvert moins large.
6) La volute inférieure à droite du miroir.
7) Un reflet en moins sur le haut du miroir.
8) Abat-jour de la lampe plus large.

30 ans
sur toutes les scènes du Québec
TPG
Le Théâtre populaire du Québec



Des autochtones sont jugés par leurs pairs

Presse Canadienne

INDIAN BROOK, N.-É.

■ Depuis une semaine, le procureur général de la Nouvelle-Écosse offre aux 1800 autochtones de la réserve d'Indian Brook, s'ils ne sont accusés que d'un délit mineur, d'être jugés par leurs pairs et selon leurs coutumes, au lieu de comparaitre devant les tribunaux des Blancs.

La cour autochtone diffère considérablement des tribunaux conventionnels. Les témoins ne prêtent pas serment, les juges ne portent pas la robe et la présence des avocats n'est pas requise. L'interrogatoire se fait d'une façon familière.

L'accusé qui accepte d'être jugé dans la réserve doit auparavant reconnaitre qu'il a fait quelque chose de mal, ce qui n'équivaut pas à un plaidoyer de culpabilité de sa part. S'il refuse, il est alors jugé par les Blancs.

L'avantage du tribunal autochtone est qu'il ne donne pas de casier judiciaire et que les noms des accusés ne sont jamais publiés dans les journaux.

Il faut tout de même qu'il ne s'agisse que de délits mineurs. Aucun autochtone ne peut être jugé dans la réserve pour des crimes violents ou s'il possède déjà un long casier judiciaire.

On prévoit qu'une quarantaine de causes par mois seront entendues. Chaque cause est entendue par trois juges. Douze juges, dont neuf sont des femmes, ont été choisis par la communauté.

Il n'y a pas de condamnations dans le sens traditionnel. Les juges en arrivent à une entente avec l'accusé et la victime. L'accusé, par exemple, peut être invité à vivre à l'extérieur de la réserve pendant un certain temps ou à rembourser financièrement sa victime.

À ce stade, l'accusation qui avait été portée par la Couronne est retirée.

Procès de Coleraine: un fils reconnaît s'être parjuré

Presse Canadienne

THETFORD MINES

■ Le fils qui témoignait en défense, dans le procès d'un couple de Coleraine accusé relativement à divers sévices commis sur sept de ses dix enfants, a admis hier qu'il s'était parjuré lors d'une étape précédente de cette cause.

Il a ensuite expliqué qu'il avait également menti lors de l'arrestation de son père, en février 1991, mais a affirmé que cette fois, il disait la vérité.

En contre-interrogatoire, le procureur de la Couronne, Me Serge Sévigny, a tenté de miner la crédibilité du témoin. Ce dernier, un jeune homme de 17 ans, a convenu que le parjure était une chose grave: «J'ai dit au juge qui devait décider de la liberté sous cautionnement de mes parents, au mois d'août 1991, que j'avais menti aux policiers parce que je voulais déménager. Je reconnais que ce n'était pas la vraie raison», a confusément répondu le témoin.

«Mais là, je dis la vérité. Je dois sortir du centre où je suis dans un mois; ça fait un an et demi que j'y suis, et je n'ai pas le goût d'y rester.»

Ainsi, l'adolescent a déclaré que ses frères, ses soeurs et lui-même, ont comploté le 21 février 1991, pour que leur père soit puni à la suite d'agressions sexuelles qu'il aurait commises sur les trois filles.

«À ce moment-là, je croyais mes soeurs et j'ai voulu en mettre moi aussi, en exagérant les coups reçus, pour être certain que mon père serait puni pour ce qu'il avait fait à mes soeurs», a raconté le témoin.

«Ensuite, je me suis rendu compte que ma soeur mentait...»

Le témoin a prétendu que son père était autoritaire, mais pas «malin», qu'il donnait des «punitions justes» (coups de pied au derrière, coups de baquettes et claques), mais que ce n'était pas vraiment battre les enfants, parce qu'il s'agissait de «punitions méritées» et qu'il fallait bien une autorité pour que «tout le monde ne se fasse pas chier».

En milieu d'après-midi, le père a entrepris son témoignage qui devrait durer de deux à trois jours, selon son avocat, Me Alain Baccigalupo. La salle, plutôt vide depuis lundi, s'est à nouveau remplie de curieux. Mais d'entrée de jeu, le juge Jean-Francois Dionne a refusé une procédure à l'avocat de la défense, ce qui pourrait amener ce dernier à reconvoquer les présumées victimes à la Cour, pour qu'il puisse les interroger à nouveau.

Ce n'est qu'à compter d'aujourd'hui qu'il donnera sa version des faits, concernant les accusations pour sévices corporels sur sept de ses dix enfants.

Inculpé de tentative de meurtre sur un policier

■ Blessé par balles lors d'un hold-up perpétré samedi soir dernier dans un garage du quartier Rosemont, à Montréal, Sylvain Loiselle n'était pas trop en forme lorsqu'il a formellement été inculpé hier après-midi de tentative de meurtre sur un policier de la CUM.

Atteint à la bouche par deux projectiles tirés par des policiers de la CUM, cet individu de 27 ans avait tout de même sa pleine connaissance lors de sa comparution qui, pour les besoins de la cause, s'est déroulée dans une chambre de l'hôpital Maisonneuve-Rosemont.

Cloué sur son lit, Loiselle n'a pas eu l'air très emballé de recevoir la visite du juge Claude Joncas, de la Cour du Québec, qui s'est déplacé jusqu'à l'hôpital pour procéder à sa comparution.

En plus de faire face à une accusation de tentative de meurtre sur un policier de la CUM, le prévenu a aussi été inculpé de vol qualifié et d'usage d'arme à feu à autorisation restreinte lors de la perpétration d'un crime.

Loiselle et un complice de 23 ans, Daniel Brière, sont les deux individus pris sur le fait par deux policiers de la CUM, à 23h55 samedi soir dernier, au moment où ils venaient de commettre un vol qualifié à la station-service Richelieu située au 3246, rue Bélanger, à Rosemont.

Loiselle dont la vie n'est plus en danger n'est cependant pas au bout de ses problèmes puisqu'il devra subir au cours des prochains jours d'autres interventions chirurgicales.

Discovery lancée avec succès et un peu de retard

Associated Press

CAP CANAVERAL

■ La navette spatiale Discovery a été lancée avec succès hier du centre spatial de Cap Canaveral, pour une mission militaire de sept jours qui pourrait être la dernière, le Pentagone ayant décidé voici deux ans de renoncer aux vols habités pour des raisons essentiellement financières.

Discovery, qui transporte cette fois cinq astronautes, a quitté son pas de tir à 8h24 locales, soit près d'une heure et demie plus tard que l'heure initialement prévue pour son lancement. Un retard dû à des conditions météorologiques défavorables: de la glace s'était accumulée sur le réservoir de carburant de la navette et la rampe de lancement.

La NASA a préféré interrompre le compte à rebours neuf minutes avant le lancement pour permettre au soleil de faire fondre la glace.

Les règles imposées par l'agence spatiale américaine depuis l'explosion en vol de la navette Challenger en 1986 prévoient en effet un arrêt des opérations de lancement quand la température extérieure descend en-dessous de 8,3 degrés si les vents sont inférieurs à 9,25km/h, ou en-dessous de 2,7 degrés durant plus d'une demi-heure indépendamment du vent.

Au cours de cette mission militaire —la 10e d'une navette— placée sous le commandement de David Walker, l'équipage de Discovery devait déployer un satellite-espion six heures après le lancement. Pour cela, la navette devait se positionner sur une orbite de 370km d'altitude.

Le Pentagone s'est refusé à préciser la nature de ce satellite, pour des raisons de sécurité nationale. De l'avis de spécialistes, il pourrait s'agir d'un engin de reconnaissance.

DÉCÈS, PRIÈRES, REMERCIEMENTS

INDEX DES DÉCÈS

-CADIEUX (Brunet) Madeleine St-Jérôme
-CARDINAL (Frère François) Rwanda
-FARGNOLI (Sergio) Montréal
-FOISY (Yves) Montréal
-GAGNON (Blanche) Montréal
-GAGNON (Yves) Montréal
-GARIEPY (Fernand, ing.) Montréal
-LABERGE (Lucien) Châteauguay
-LACROIX (Roger G.) Ville St-Laurent
-MELOCHE (Jean) St-Eustache
-MESSIER (Jean-Paulin) Joliette
-MOTARD (Pauline) Montréal
-PILON (Ginette) Ville Ste-Catherine
-PLOUFFE (Eva) Laval
-ROBERGE TETREAULT (Rita) Longueuil
-TRAHAN (Roland) Montreal

CADIEUX (Brunet) Madeleine

À l'Hôpital Hôtel Dieu de St-Jérôme, le 1er décembre 1992, à l'âge de 72 ans, est décédée Mme Madeleine Brunet, épouse de Alcide Cadieux, décédé. Elle laisse dans le deuil ses enfants Jean-Guy (Sylvie Théberge), Gilles, Nicole (Jacques Morel) ses petits-enfants Isabelle, Stéphanie-Dominique et Jean-Francis, ses frères et soeurs, beaux-frères, belles-soeurs, neveux et nièces, parents et amis. Exposée au Complexe Funéraire:

Alfred Dallaire Inc
2159 St-Martin est
Duvernay, Laval

Une réunion de prières aura lieu le jeudi 3 décembre à 16 h en la Chapelle du Complexe. Jeudi, ouverture de la Chapelle à 13h.

FARGNOLI (Sergio)

Après un courageux combat à l'hôpital Royal Victoria, le 1er décembre 1992, à l'âge de 31 ans, est décédé M. Sergio Fargnoli. Il laisse dans le deuil ses parents Giuseppe et Concetta Fargnoli, ses frères Roberto, Tino et sa femme Silvana Cecchini, ses grands-parents Cesare et Fiorenza, son oncle Armando et sa femme Erica Brown. Au lieu de fleurs des dons au Fond 8079, à la mémoire de Sergio Fargnoli a/s de l'Hôpital Royal Victoria, dept. d'oncologie, 687 ave. Des Pins, Ch. 202, Montréal H3A 1A1. Les funérailles auront lieu vendredi le 4 décembre. Le convoi funèbre partira du Complexe Funéraire

St-François D'Assise
6700 Beaubien est
Montréal
(Membre R.F.A.Q.)

à 10 h 30 pour se rendre à l'église Notre-Dame du Mont Carmel où le service sera célébré à 11 h et de là au cimetière Notre-Dame des Neiges, lieu de la sépulture. Parents et amis sont priés d'y assister sans autre invitation. Heures de visites: jeudi de 14 à 17h et de 19 à 22 h, vendredi à compter de 9 h.

NECROLOGIE



GAGNON, Yves

À l'hôpital Notre-Dame de Montréal, le 27 novembre 1992, à l'âge de 56 ans, est décédé M. Yves Gagnon, époux de Danielle Larivière, demeurant à Granby. M. Yves Gagnon était Directeur Général des loisirs de Granby et Fondateur du Festival de la chanson de Granby ainsi que Récipiendaire de la Médaille du Centenaire de la Confédération Canadienne. Outre son épouse Danielle, le défunt laisse dans le deuil ses enfants: Eric, Stéphanie et Francis; et ses beaux-parents Philippe et Rose Larivière, Verdun, ainsi que ses soeurs et son frère: Mme Yvette Cloutier, Ste-Thérèse, Mlle Aline Gagnon, Montréal, Sr Thérèse Gagnon des Ursulines, Stanstead, M. Mme André Gagnon, Ste-Thérèse, lui survivent aussi ses beaux-frères et belles-soeurs: Mme Simone Gagnon, Laval, Mme Gabrielle Gagnon, Ste-Thérèse, M. Mme Alain Larivière, St-Bruno, M. Serge Larivière, Montréal, Mme Francine Robichaud, Brossard, M. Mme Mario Larivière, Montréal et plusieurs neveux et nièces, autres parents et amis. Les funérailles auront lieu le samedi 5 décembre. Le convoi funèbre partira des salons de la:

Maison Funéraire
Girardot & Ménard
170, rue Dufferin
Granby

pour se rendre en l'église St-Luc où le service sera célébré à 14 heures, suivi de la crémation. À noter que la famille recevra les témoignages de sympathie au salon de la Maison funéraire Girardot et Ménard Ltée, vendredi de 19 heures à 22 heures. Ouverture des salons samedi, journée des funérailles, à 11 heures. Des dons à la Fondation Armand Frappier seraient grandement appréciés. Formulaires disponibles au bureau de Girardot & Ménard Ltée.

995 REMERCIEMENTS, PRIÈRES

REMERCIEMENTS à St-Christophe pour faveur obtenue. N.P.

FOISY (Yves)

À Montréal, le 1er décembre 1992, à l'âge de 79 ans, est décédé M. Yves Foisy. Il laisse dans le deuil ses fils Pierre (Hélène Robert), Jacques (Claire Lafontaine), et Jean (Hélène Deschamps), son petit-fils Frédéric et ses petites-filles Maude et Karine. Il laisse aussi dans le deuil sa soeur Cécile (Foisy) Paquin et ses frères Bruno, Laurent et Henri Foisy. Ainsi que de nombreux neveux et nièces, parents et amis. Les funérailles auront lieu le jeudi, 3 décembre. Le convoi funèbre partira de la résidence funéraire

J. Paul Marchand
membre R.F.A.Q.
4228 Papineau
Montréal

à 10 h 40 pour se rendre à l'église St-Louis de France, où le service sera célébré à 11 h et de là au cimetière Notre-Dame-des-Neiges. Parents et amis sont priés d'y assister sans autre invitation. Prière de ne pas envoyer de fleurs des dons à un organisme de recherche seraient appréciés. Heures de visites jeudi à partir de 9h30

GAGNON (Thibodeau) Blanche

À Montréal, le 1er décembre 1992, à l'âge de 93 ans, est décédée Mme Blanche Thibodeau, épouse de feu Albert Gagnon. Elle laisse dans le deuil ses petits-enfants: Pierre (Anne), Céline, Geneviève (Daniel), Brigitte (Jean-Guy), et ses arrière-petits-enfants: Alexandre, Chloé, Michel-Adrien, Jules, Ariane, Sophie. Exposée complexe funéraire

Urgel Bourgie Ltée
1415 Fleury est

Les dernières prières auront lieu vendredi le 4 décembre en la chapelle du complexe à 21 h. Parents et amis sont priés d'y assister sans autre invitation. Heures de visites vendredi de 19 à 22h

LABERGE (Lucien)

À Châteauguay, le 1er décembre 1992, à l'âge de 77 ans, est décédé Lucien Laberge, époux de Marcelle C. Laberge. Outre son épouse, il laisse dans le deuil ses enfants: Louise (Guy), Jean-Claude (Johanne), Jacques (Renée), Christiane (Philippe), ses petits-enfants ainsi que son frère Fernand. Les funérailles auront lieu vendredi le 4 décembre. Le convoi funèbre partira des salons de la résidence funéraire

J.R. Reid et Fils
35 rue Normand
Châteauguay

pour se rendre à l'église St-Joachim où le service sera célébré à 11 h et de la au cimetière St-Joachim. Parents et amis sont priés d'y assister sans autre invitation. Prière de ne pas envoyer de fleurs des dons à l'Association pulmonaire ou à la Fondation des maladies de coeur seraient appréciés. Heures de visites jeudi de 14 à 17 h et de 19 à 22 h et vendredi dès 9 h.

NECROLOGIE



CARDINAL
frère François, f.i.c.

À Butamwa, République du Rwanda, le 28 novembre 1992, est décédé le Frère François Cardinal, à l'âge de 50 ans, dont 31 années de vie religieuse. Fils de Léopold Cardinal et de Noëlla Grand'Maison, il est né à Saint-Benoit (Deux-Montagnes), le 21 octobre 1942. Il entra au noviciat d'Oka en 1961 et fit profession perpétuelle en 1969. Après quelques années d'enseignement au Québec, il partit, en 1969, pour le Rwanda, mission nouvellement fondée par les Frères de l'Instruction chrétienne. C'est là qu'il vécut sa carrière apostolique, se dévouant spécialement dans la création et l'animation d'un Centre de jeunesse qui forme des ouvriers agricoles. Il est mort tragiquement, tué par des brigands qui venaient dévaliser le Centre. Il laisse dans le deuil, outre ses confrères religieux, sa mère ainsi que ses frères et soeurs: Jean-Marc, Lorraine, Francine, Andréanne, Germain, Marcel, Gaétan et Robert. Des messes commémoratives seront célébrées à La Prairie, au 870 chemin de Saint-Jean, le 5 décembre, à 10h30, ainsi qu'à l'église de Saint-Benoit (Mirabel), le 8 décembre, à 10h30.

LACROIX (Roger G.)

À Ville St-Laurent, le 29 novembre 1992, à l'âge de 75 ans, est décédé M. Roger G. Lacroix, époux de Hélène Martin. Outre son épouse, il laisse dans le deuil ses fils: Robert (Danielle Ditata) André (Cristina Torrent-Oriol) ses petits-

DÉPÊCHES

START
Retard

■ La Russie a remis aux États-Unis une nouvelle mouture du traité START II, a annoncé le département d'État, mais la signature de ce document sur le désarmement nucléaire, présenté comme historique par Washington, devrait échapper au président George Bush. Le traité START II, décidé le 17 juin à Washington par les présidents Bush et Boris Eltsine, prévoit la réduction des deux tiers des arsenaux stratégiques nucléaires de Washington et Moscou; il avait été salué à l'époque comme le document mettant fin à la guerre froide. Depuis, les progrès dans la mise au point d'un texte ont pris un retard considérable que les diplomates américains justifient par la technicité d'un tel document.

AFRIQUE DU SUD
Attaque violente

■ Le président sud-africain Frederik de Klerk s'est livré à une attaque d'une vigueur sans précédent contre le leader de l'Inkatha, Mangosuthu Buthelezi, affirmant que son projet d'État fédéral zoulou ne pouvait conduire qu'à une «confrontation directe» avec le gouvernement. Dans un communiqué, il a fait part de ses «sérieuses inquiétudes» face à l'annonce par M. Buthelezi qu'un référendum allait être organisé sur un projet de Constitution d'un État fédéral regroupant le KwaZulu — le territoire zoulou dont il est le chef — et le Natal, la province blanche dans laquelle sont géographiquement inclues les 11 parcelles du homeland.

ANGOLA
Offre

■ Pour la première fois depuis l'indépendance de l'Angola, le MPLA a proposé hier à son rival de toujours, l'UNITA, de participer au gouvernement alors que les affrontements s'étendent dans le pays. Le premier ministre, Marcolino Moco, actuel secrétaire général du Mouvement populaire pour la libération de l'Angola (MPLA), a réservé cinq postes ministériels à l'UNITA de Jonas Savimbi, dont les troupes se sont montrées particulièrement offensives depuis le début novembre, malgré les accords de paix, conclus en mai 1991 à Estoril. Le premier ministre a également proposé à l'UNITA deux postes à l'état-major général des armées, dont celui d'adjoint au chef d'état-major et celui de commandant de l'armée de terre.

BOSNIE
Casque bleu libéré

■ Un Casque Bleu danois kidnappé hier après-midi près de Kiseljak a été relaché sain et sain peu avant minuit, a indiqué le quartier général de la FORPRONU dans un communiqué diffusé cette nuit. Brian Nielsen, 22 ans, a été relâché par ses ravisseurs à trois km de la localité bosniaque située à une vingtaine de km à l'ouest de Sarajevo et sous contrôle des forces croates locales, et a pu rejoindre le QG de la FORPRONU à 23h45 (22h45 GMT). Il n'a pu fournir aucun éclaircissement sur l'identité et les motivations de ses ravisseurs, a-t-on ajouté de même source. Le militaire faisait du jogging à six km de Kiseljak, sur la route principale, quand il a dû monter dans une Golf rouge à bord de laquelle se trouvaient des hommes en treillis. Par mesure de prudence, tout le personnel du QG de Kiseljak (plus de 400 personnes) avait été consigné. Quelque 200 Casques bleus danois sont en poste dans les environs de Kiseljak.

SALVADOR
Destruction

■ La guérilla salvadorienne a commencé hier la destruction de son armement à El Paisnal, localité située à 40 km au nord de San Salvador, dans le cadre des accords de paix signés avec le gouvernement et en présence d'observateurs de l'ONU et de journalistes. Par ailleurs, le chef de la mission des observateurs des Nations unies pour le Salvador (ONUSAL), Iqbal Riza, a annoncé mercredi la démobilisation par le gouvernement salvadorien, le 8 décembre, du bataillon d'élite anti-guerilla «Atlacatl», en application des mêmes accords. La destruction de son armement par la guérilla est un geste qui se veut le signe d'une rupture définitive avec les affrontements armés qui ont fait plus de 80000 morts au cours des dix dernières années.

BRÉSIL
Collor inculpé

■ Le Sénat brésilien a massivement approuvé hier, par 67 voix pour et trois contre, un rapport accusant le président Fernando Collor de Mello de corruption. Ce vote pourrait ouvrir la voie à l'ouverture de son procès, deux mois après la procédure de destitution temporaire dont il a été l'objet. Les sénateurs se prononceront le 22 décembre pour étudier sa destitution définitive. Il faudra pour cela une majorité qualifiée des deux tiers (54 sénateurs sur 81). Le 29 septembre, la Chambre des députés avait voté la destitution temporaire de M. Collor après avoir mis en évidence qu'il avait dépensé plus de 6,5 millions (US) provenant d'un compte illégal et géré par Paulo Cesar Farias, trésorier de sa campagne électorale de 1989.

Les députés allemands approuvent le traité de Maastricht

d'après AFP

BONN

■ Les députés allemands ont approuvé hier à une quasi unanimité le traité de Maastricht, après avoir obtenu un très large droit de regard sur l'évolution future de l'unification européenne.

Un vote du Bundesrat (chambre haute du parlement), le 18 décembre, est nécessaire pour que la ratification par l'Allemagne soit achevée. Mais l'approbation de la chambre haute ne fait pas de doute.

Cinq cent quarante-trois députés du Bundestag (chambre basse) ont voté pour et 17 contre, tandis que huit se sont abstenus. Seul le Parti communiste rénové (PDS, qui a succédé au SED d'Erich Honecker) et une poignée de dissidents d'autres partis avaient annoncé qu'ils voteraient contre.

Sept pays ont ratifié à ce jour le traité de Maastricht, qui institue l'union économique et monétaire (UEM) et l'union politique. Le Portugal et les Pays-Bas doivent le ratifier avant la fin de l'année.

Mais le traité n'entrera pas en vigueur comme prévu le 1er janvier 1993, puisque le Danemark et la Grande-Bretagne ont repoussé leur éventuelle approbation au premier semestre de l'an prochain. Le Danemark a rejeté une première fois le traité dans un référendum, en juin.

Après huit mois de négociations ardues, les parlementaires, craignant que leurs droits ne soient réduits dans l'Union, ont obtenu d'importantes concessions du gouvernement, en adoptant plusieurs textes annexes.

Les députés ont ainsi ajouté à la constitution un article qui requiert désormais une majorité des deux tiers dans les deux chambres du parlement pour toute future modification des fondements de l'Union européenne. Les grands partis allemands devront donc à l'avenir trouver un consensus sur chaque nouvelle étape de l'intégration de la Communauté.



«Avec nous, il n'y aura pas d'Europe à la carte», a assuré hier le chancelier allemand Helmuth Kohl.

Cet article, qui ancre «la réalisation d'une Europe unie» dans la constitution, prévoit aussi qu'à Bruxelles l'Allemagne sera représentée par les États fédérés (Laender) et non par l'État fédéral pour les questions qui sont du ressort des Laender, comme l'éducation ou l'audio-visuel.

Les députés ont également voté une loi créant une commission des affaires européennes au Bundestag et obligeant le gouvernement à l'informer régulièrement.

Dans une résolution qui n'a pas valeur de loi et qui a également été votée à la quasi-unanimité, le Bundestag exige qu'un vote ait lieu en 1996 pour donner pouvoir au gouvernement fédéral de dire quels pays pourront entrer dans la troisième phase de l'UEM.

Cette clause a inquiété certains partenaires de la CEE qui y ont vu pour certains une possible remise en cause de l'irréversibilité de l'UEM.

«Ce ne sera pas une deuxième ratification», a assuré hier le ministre des finances Theo Waigel.

De hauts responsables allemands ont répété ces dernières semaines qu'il ne s'agissait pas d'une clause de sortie (*opting out*).

Les députés du Bundestag ont insisté pour obtenir ce vote intermédiaire afin de répondre aux inquiétudes de la population allemande qui craint que la future monnaie européenne ne soit pas aussi solide que le deutschemark, symbole de la prospérité de la RFA.

Au cours du débat de sept heures, M. Kohl, dans un vibrant plaidoyer pour le traité, a tenté de rassurer au mieux ses concitoyens. Il a prévenu que l'Allemagne jouait «son destin» avec l'Union européenne et mis en garde les Allemands contre «les démons du nationalisme, du chauvinisme et de l'intolérance».

«Personne en Allemagne ne doit croire que le spectre du nationalisme est mort ou qu'il ne fait que vagabonder dans les Balkans», a affirmé Kohl, dans une allusion claire aux violences xénophobes qui se multiplient dans son pays.

À dix jours du prochain Conseil européen d'Edimbourg, il s'est également montré intraitable envers la Grande-Bretagne et le Danemark, en les accusant à demi-mots de vouloir altérer les buts de l'Union européenne.

«Avec nous, il n'y aura pas d'Europe à la carte», a martelé le chancelier en ajoutant qu'il refuserait toute «modification ou réglementation spéciale» au traité de Maastricht.

TOUS LES DÉTAILS D'UN FABULEUX CONCOURS EN PAGE D 11
ET SUR LES ONDES DE CKOI 96,9 FM

Si vous êtes membre du CLUB, entrez les codes suivants. Sinon, composez, à Montréal, le 251-8688 ou, sans frais, le 1 800 563-8688

PLUS DE 3 000 POINTS OFFERTS, CETTE SEMAINE, DANS La Presse

11599763
36568891
40092598
22152413

CLUB Multi points

Il est strictement interdit de reproduire (par tout moyen) les codes du CLUB MULTI-POINTS. Seuls les partenaires autorisés peuvent les reproduire. Les contrevenants seront poursuivis
1991 Le Groupe Vidéotron ltée. "Tous droits réservés" J1658076

Chez Eaton, vous pouvez acheter ce bracelet en or 10 carats de 7.5 g pour 199.99



ou vous pourriez payer 385.00 ailleurs pour un bracelet en or 10 carats de 5 g ou attendre un rabais ou la TPS en moins ou des coupons à gratter.

MAGASINEZ ET COMPAREZ
Si vous magasinez ailleurs, vous payez trop cher!

Anneaux d'oreilles en or 10 carats. 11.99
Boutons d'oreilles 14 carats, 5 mm. 19.99
Boutons d'oreilles 14 carats à solitaire en zirconia, poids total 1 carat. 34.99
Collier 20 po à maillons carrés 10 carats. 159.99

Choix incomplet de modèles dans certains magasins.



EATON
Argent remis si la marchandise ne satisfait pas

Vendus à ou par tous les magasins Eaton.
Rayon des bijoux, 215.
Venez ou composez:
284-8484