

La soirée des Masques

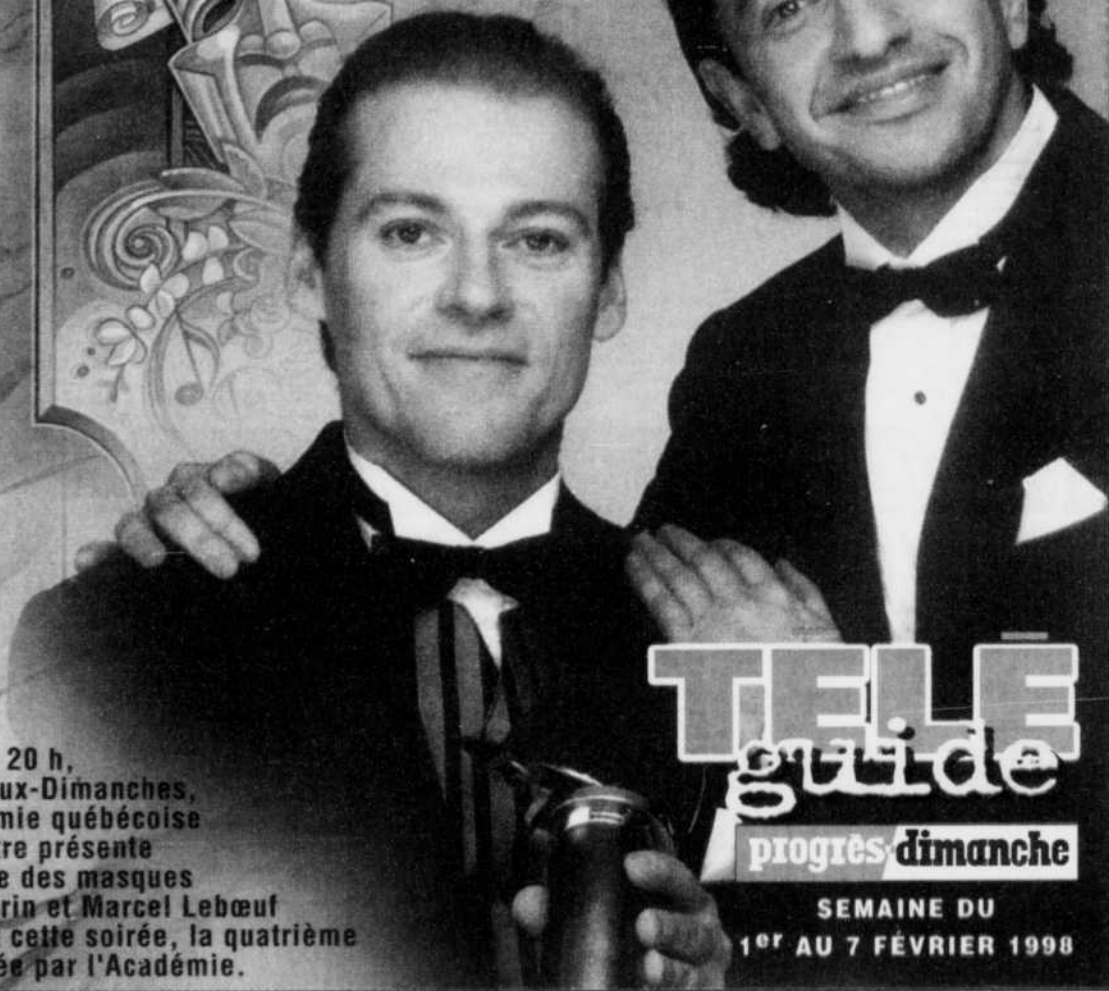

Ce soir, 20 h,
aux Beaux-Dimanches,
l'Académie québécoise
du théâtre présente
la soirée des masques
Luc Guérin et Marcel Lebœuf
animent cette soirée, la quatrième
présentée par l'Académie.

TELE
guide
progrès-dimanche

SEMAINE DU
1^{er} AU 7 FÉVRIER 1998



PROTHÈSE AUDITIVE

CHICOUTIMI - JONQUIÈRE
tél.: 545-8259

ALMA - DOLBEAU - ROBERVAL
tél.: 1-800-673-4553

Virtuellement invisible

LE GROUPE
**FORGET
PARENT**

AUDIOPROTHÉSISTES
AIDES AUDITIVES



1-800-OREILLE

372840

AU PETIT ÉCRAN

PAR Danièle L.-Gauthier de LA PRESSE CANADIENNE

Des masques qu'on s'arrache...

Luc Guérin et Marcel Leboeuf présentent **La Soirée des masques**, en hommage aux artistes et artisans du théâtre québécois. **Cedimanche, 20h**, en direct du Théâtre National de Montréal, on procédera à la proclamation des plus méritants parmi lesquels se retrouvent huit productions finalistes dont **«Echec et Mat»** d'Anthony Schaffer, **«Le Génie amoureux»** de Sophie Clément et Marcel Leboeuf et **«Tartuffe»** de Molière.

RC 24 heures sur 24

Nagano, nous y sommes! **Judi, 21h**, **«Harmonie»**, un documentaire de Michel-F. Gélinas, nous apprivoise à cette ville du Japon où évolue une population régie par des traditions séculaires mais à la fois ouverte à la haute technologie. Nagano est située à 14 heures de décalage horaire.

C'est vendredi, 19h30, que débute l'événement tant attendu des milliers d'athlètes et de millions de téléspectateurs. Marie-José Turcotte et Jean Pagé nous familiarisent aux installations olympiques, aux commentateurs et analystes qui décriront les différentes compétitions tout en gardant l'oeil sur les performances de nos athlètes canadiens. **Jusqu'au dimanche, 22 février**, Radio-Canada diffusera 350 heures de reportages. Pour ne rien manquer, la société d'Etat sera en ondes **24 heures sur 24** regroupant des blocs ainsi répartis: **19h30 à 22h (19h à 22h le week-end)**, de **22h15 à 23h** et **23h30 à 11h** le lendemain.

Les résumés quotidiens des compétitions seront présentés de **12h30 à 13h30** et de **18h30**

à **19h**. Outre Virginie, de **19h à 19h30**, du lundi au jeudi, oublions les téléromans et émissions régulières. Pour les deux prochaines semaines, **les Canadiens vivront de nuit**.

Au Canal Vie: La semaine des «gars»

Le Canal Vie, comme son nom l'indique, est une fenêtre ouverte sur la vie, la santé, les phénomènes sociaux, bref, sur les aspects de la vie qui, selon la croyance populaire, préoccupent surtout les femmes, ces **«gardiennes» du bonheur familial**.

Cette semaine, la programmation pointe les hommes. A travers quelques émissions, on tentera de séduire la gent masculine qui, bien que silencieuse la plupart du temps sur ses difficultés et ses états d'âmes, trouvera matière à réflexion par le biais de différents reportages et entrevues. **D'abord dimanche et lundi, 21h**, **«Nous, les vrais hommes»**, documentaire diffusé en deux parties, où deux amis discutent de ce qui distingue la santé des hommes de celle des femmes. **Lundi, 15h**, on traite la prostate à **«Allô docteur»**; à **16h30**, à **«La vie en vrac»**, l'auteur à succès **Elisabeth Badinter** (XY, de l'identité masculine), présente un panorama de la psychologie masculine à travers le témoignage d'hommes et de femmes dans un documentaire intitulé **«Paroles d'hommes»**.

Ces révélations se poursuivent mardi, même heure. Puis, à **19h**, des hommes, chefs de familles monoparentales, parlent de leur expérience à **«Des histoires de famille»**.

Dans les coulisses

Mardi, 19h, moment de récréation: à **«Jeux de société»**, Joane Prince pénètre dans les coulisses du hockey professionnel chez les Canadiens de Montréal; de retour aux choses sérieuses, mercredi, **15h**, on démystifie l'impuissance masculine à **«Allô docteur»**; **jeudi, 19h**, on découvre les nouveaux pères à **«La fête des bébés»**. Enfin, **vendredi, 20h**, **Ronald Corey**, président du club de hockey Les Canadiens de Montréal, présente son bilan de santé.

Les Machos

On retrouve **«Les Machos»** mardi, **21h**, à **TVA** où la tension se maintient: **Daniel Verrier** (Jean-René Ouellet) songe toujours à éliminer **Mathieu** (René Gagnon); **Louise et Laurence** (Geneviève Rioux, Valérie Valois) sont en guerre; **Antoine et Sophie** (Jacques Lussier, Anne Bédard) cherchent un moyen de sauver le garage; **Gisèle** (Pauline Lapointe) n'est pas heureuse dans son **«ménage à trois»**.

Réajustement à TQS

Télévision Quatre Saisons tente de réajuster son tir et cherche à implanter de nouvelles émissions en février. Il serait donc possible, puisque rien n'est encore confirmé, que l'on retrouve Louise Deschâtelets à compter de lundi, de **13h à 14h** dans une émission en direct, **«Plus ça change, plus c'est pareil!»**, dans laquelle l'animatrice rencontre les gens sur la rue, à leur travail, pour connaître leur opinion sur un événement qui fait la une des médias. A noter que **«Dans le noir»**, animée



Radio-Canada 24 heures sur 24 aux Jeux de Nagano

par Stéphane Rousseau, prévue pour mardi, 19h30, est reportée d'une semaine.

A surveiller

A **RADIO-CANADA**: **«Le bilan de la Société Radio-Canada»** prévue le 10 janvier dernier et annulé suite aux émissions spéciales commandées par la tempête de verglas, sera diffusée ce **samedi, 14h30**. A **«Enjeux»**, mercredi, **21h**, Alain Gravel fouille le dossier sur l'enquête soulevée par la mort de quarante-quatre personnes, en octobre dernier, à bord d'un autobus, sur la route de la côte des Eboulements, dans la région de Charlevoix. Le reportage permet de constater à quel point on applique les recommandations proposées par les coroners chargées d'étudier ces dossiers.

A **TVA**: Gregory Charles nous emmène chez les Rédemptoristes de Ste-Thérèse qui ont choisi de vivre cloîtrées, à **«Reporter, jeudi, 21h**. En deuxième lieu, Claude Léveillé se penche sur la survie des prématurés et sur l'inquiétude des parents d'un poupon né avant terme.

dimanche

1er février

matinée

5h00
SE — MARS ATTAQUE! 6966246 (1h50)
RDI — BRANCHÉ (R) 7658975
LIFE — LIFE WITH PETS 1259555
CANAL VIE — TABLE RONDE (R) 8159710

5h21
CFCF — HEAD OF THE CLASS 1559710

5h30
RDS — QUÉBEC EN MOTONEIGE (R) 855284
CANAL D — LE CINÉMA DES EFFETS SPÉCIAUX 5199888
RDI — TEMPS D'AFFAIRES 6954807
DISC. — DOTTO'S DATA CAFE (R) 522826
LIFE — PETS AND PEOPLE 4648791
CANAL VIE — SANTE ET SOCIÉTÉ (R) 3051468 (1h)

5h48
CFCF — VIDEO GOLD 13495178

6h00
CFCF — ERIC'S WORLD 69420
WPTZ — FAMILY MATTERS 9745739
Diffusion de deux émissions. (1h)
WVNY — JACK HANNA'S ANIMAL ADVENTURES 49555
FC — GOLD DIGGERS: THE SECRET OF BEAR MOUNTAIN 9731642 (1h45)
RDS — LA LIGUE EN QUESTIONS (R) 858371
TSN — TSN SPORTSDESK 295130 (3h)
CANAL D — LES GRANDS HOTELS (R) 3760159 (1h) Voir samedi. 19h00.
RDI — LA SEMAINE VERTE (R) 2377826 (1h)
DISC. — THE NATURE NUT (R) 887265
Diffusion de deux documentaires. (1h)
FOX — UNIVERSITÉ LAVAL 94081
GRAMMAIRE ET REDACTION
LIFE — FREE FOR THE ASKING: PETS 9741913 (1h)

6h10
CKRS — IL ÉTAIT UNE FOIS... LES AMÉRIQUES 83419888

6h25
TV5 — TV5 MINUTES 86288739

6h30
CFCF — GROUNDLING MARSH 98604
CJPM-CFER — BUGS BUNNY 31456
TV5 — OLYMPICA (R) 809352 Voir samedi. 17h30.
WCAX — PUB 908401 (1h)
WVNY — ZORRO 56371
RDS — SPORTS 30 MAG (R) 459468 (2h)
FOX — VERMONT THIS WEEK 16642
CANAL VIE — LES GRANDS PARCS CANADIENS (R) 2703352

6h35
CKRS — BUDGIE, LE PETIT HÉLICOPTÈRE 90005623
WCFC — MOVIE MARATHON 49393230 THE LITTLE PRINCESS. (1h40)

6h45
CKRS — HISTOIRES DE PELUCHES 76796352

7h00
CKRS — LES CHATOUILLES 1480587
CBJET — MAAMUITAAU 86333
CFCF — WORLDVISION 67468 (1h)
CJPM-CFER — SALUT, BONJOUR! (D) 837178 (3h) EN DIRECT
TV5 — ESPACE FRANCOPHONE 539081
Magazine de la francophonie. Rediffusion jeudi. 3h15.
WPTZ — À COMMUNIQUER 4376739
WVNY — NICK NEWS 53772
CF — PIN-PON 583420
SE — LE MASQUE 5688604
CANAL D — ANIMALIER: FAUX INTRUS À BIALOWIEZA ET LÉGENDES VIVANTES: LES LANGOUSTES PORCELAINES 4770888 (1h)
RDI — RDI EXPRESS 5045468 (2h)
DISC. — SHARKS AND SNAKES (R) 989197 (1h)
FOX — FATIMA: THE MOMENT HAS COME 46371
LIFE — RESOURCEFUL RENOVATOR 4372913
CANAL VIE — CROQUE LA VIE (R) 8160826 (1h)

7h02
CKRS — PETIT OURS 55130

7h24
SE — LES CLASSIQUES ANIMÉS 96704710

7h30
CKRS — BOULEDOGUE BAZAR 3709772
CBJET — SPILLED MILK 13028
TV5 — REVEN EN AFRIQUE 525888 Courts et moyens métrages de réalisateurs africains
WCAX — CATHOLIC MASS 45062
WPTZ — YOUR NEW HOUSE 4355246
WVNY — PUB 748826 (3h30)
CF — POIL DE CAROTTE 502555
FOX — FISHING THE WEST 32178
LIFE — A DAY IN THE COUNTRY 4351420

7h32
CKRS — ARTHUR 74265

7h45
FC — MOTHER 42300642 (1h45)

7h58
CKRS — BOULEDOGUE BAZAR 38432994

8h00
CKRS — BONNE FÊTE BUNNYKINS 84081
CBJET — LET IT SNOW (R) 99246
CFCF — HOUR OF POWER 68197 (1h)
TV5 — OUTREMERS 651642 REQUINS BLANCS
WCAX — HOME & GARDEN 79468
WPTZ — SUNDAY TODAY 1258826 (1h)
CF — GARFIELD ET SES AMIS 503159
CANAL D — LES MYSTÈRES DE LA BIBLE 4771517 JÉSUS EN GALILÉE. Le Nouveau Testament ne raconte que trois ans de la vie de Jésus. Toute nouvelle trace de lui ne peut que se trouver en Galilée, là où il a vécu la plus grande partie de sa vie. (1h) Rediffusion lundi. 5h00.
DISC. — HUNTERS OF THE ANIMAL KINGDOM (R) 980826 (1h)
FOX — WCW WRESTLING 603159 (1h)
LIFE — CANADIAN GARDENING 7261307
CANAL VIE — PERSPECTIVES (R) 4703505

8h10
SE — COVOITURAGE 6014807 (1h30)

8h15
WCFC — MOVIE MARATHON 46845246 CHISUM. (2h40)

8h28
CKRS — BOULEDOGUE BAZAR 27028352

8h30
CKRS — LA BANDE À PICSOU 8387371
CBJET — CORONATION STREET 396062 (2h30)
TV5 — LE PETIT JOURNAL 650913 Journal d'information pour les jeunes.
WCAX — THIS OLD HOUSE 78739

9h13
CKRS — BOULEDOGUE BAZAR 86588401

9h15
CKRS — FRANC CROISE 2844420 Jeu dont l'action se déroule dans un château médiéval.

9h30
CFCF — HELLENIC PROGRAM 77623
CF — TOM ET JERRY 251284
FC — A MONTH BY THE LAKE 2714913 (1h45)
TSN — TODAY'S BOATING (PD) 733710
RDI — POINT DE PRESSE 8059401
Rediffusion à 22h00
DISC. — CHAMPIONS OF THE WILD (R) 175772

9h40
SE — UN WEEK-END À LA CAMPAGNE 5301915 (1h30)

9h45
CKRS — PARCELLES DE SOLEIL 54271772
Des jeunes sont invités à s'exprimer librement sur des sujets qui leur tiennent à cœur. Anim. Claude Lafortune
TV5 — GRAND TOURISME (R) 59172159

9h53
CKRS — BOULEDOGUE BAZAR 37079604

9h00
CKRS — BRAVO LA FAMILLE 9876888
CFCF — MIRACLES NOW 32062
TV5 — L'ÉCOLE DES FANS (R) 1542604 Inv. Hugues Aufray.
WCAX — CBS SUNDAY MORNING 54468 (1h30)
WPTZ — MEET THE PRESS 4654352 (1h)
CF — LA PANTHÈRE ROSE 519710
RDS — OMNIUM DE QUILLES (R) 834791 (1h)
TSN — SNOW TRAX TELEVISION (PD) 631389
CANAL D — AU COEUR DU TEMPS 5101623 (1h)
RDI — L'ACCENT FRANCOPHONE 9446517
Rediffusion à 3h00
DISC. — DANGER IN THE SEA (R) 470739
FOX — SUNDAY FOX NEWS 70401 (1h)
LIFE — REAL LIFE WITHERICA EHM 4667826 (1h)
CANAL VIE — SANTÉ ET SOCIÉTÉ (R) 8582604 (1h)

9h13
CKRS — BOULEDOGUE BAZAR 86588401

9h15
CKRS — FRANC CROISE 2844420 Jeu dont l'action se déroule dans un château médiéval.

9h30
CFCF — HELLENIC PROGRAM 77623
CF — TOM ET JERRY 251284
FC — A MONTH BY THE LAKE 2714913 (1h45)
TSN — TODAY'S BOATING (PD) 733710
RDI — POINT DE PRESSE 8059401
Rediffusion à 22h00
DISC. — CHAMPIONS OF THE WILD (R) 175772

9h40
SE — UN WEEK-END À LA CAMPAGNE 5301915 (1h30)

9h45
CKRS — PARCELLES DE SOLEIL 54271772
Des jeunes sont invités à s'exprimer librement sur des sujets qui leur tiennent à cœur. Anim. Claude Lafortune
TV5 — GRAND TOURISME (R) 59172159

19h30
TOe-CIVV — 2, RUE DE LA MÉMOIRE 584587 Avec Arsinée Khanjian et Alexander Hausvater. - Un homme et une femme se rencontrent. Il y a cependant entre eux une réserve qui finira bien par fondre. (1h) Suivi du court-métrage PRIMEUR.

20h00
CJPM-CFER — LE GARDE DU CORPS 282420 (5) (The Bodyguard). É.-U. 1992. Drame policier de M. Jackson avec Kevin Costner, Whitney Houston et Gary Kemp. - Victime de menaces anonymes, une chanteuse populaire reçoit la protection d'un garde du corps dont elle tombe amoureuse. (3h)

21h00
TOe-CIVV — QUELLE HEURE EST-IL? 1796130 (3) It. 1989. Comédie dramatique de E. Scola avec Marcello Mastroianni, Massimo Troisi et Anne Parillaud. - Un riche avocat au tempérament expansif et généreux organise un avenir confortable à son fils qui préférerait pourtant une vie plus simple. (1h45)
CANAL D — CINÉMA CINÉMA 5178975 (4) Can. 1985. Documentaire de G. Carle et W. Nold. - Évocation de 25 ans de cinéma de l'Office national du film. (2h)

23h50
CKRS — HALFAOUINE, L'ENFANT DES TERRASSES 2317739 (3) Fr. 1990. Comédie dramatique de F. Boughedir avec Selim Boughedir, Mohamed Driss et Hélène Catzaras. - Dans un quartier populaire de Tunis, un garçonnet observe avec curiosité son entourage d'adultes et vit ses premiers désirs sexuels. (2h)

03h00
CANAL VIE — ON NE SAIT JAMAIS 82829598 (2h) Voir 14h00.



«La guerre des roses» avec Kathleen Turner, à 13 h 30 à CJPM

COTE D'IVOIRE

10h00

CKRS — LE JOUR DU SEIGNEUR 70449
Messe célébrée à la chapelle Notre-Dame-de-l'Acadie du Centre universitaire, à Moncton, par Yvon Arsenaud, prêtre. (1h)
CFCF — FLARE TV 12284
CJPM — BIBI ET GENEVIEVE 18623 (1h)
CFER — PERSPECTIVES 14642
TOe-CIVV — PLANÈTE TERRE 38352 (1h)
TV5 — FLEURS ET JARDINS (R) 890604 Voir samedi. 16h00.
WPTZ — BOB VILA 9720913
CF — LAPOISSE ET JOBARD 847130
RDS — PASSION PLEIN AIR (PD) 854420
TSN — MOTORING '98 (R) 270826
CANAL D — CINÉMA 4606913 BOULEDEFEU (2h)
RDI — EMJEUX PLUS 5024975 SONNER LA

CINÉ-DIMANCHE 1er février

10h00
CANAL D — BOULE DE FEU 4606913 (3) (Ball Of Fire). É.-U. 1942. Comédie de H. Hawks avec Gary Cooper, Barbara Stanwyck et Dana Andrews. - Huit philologues hébergent une jeune danseuse qui leur donne des leçons d'argot. (2h)

13h00
CFRS — LE GRAND DÉFI 77888 (5) (Challenge of a Lifetime). É.-U. 1985. Drame sportif de R. Mayberry avec Penny Marshall, Richard Gilliland et Jonathan Silverman. - Une divorcée, mère d'un adolescent, s'engage sans grande préparation dans une épreuve athlétique difficile. (2h)

13h30
CJPM-CFER — LA GUERRE DES ROSES 672994 (4) (The War of the Roses). É.-U. 1989. Comédie de moeurs réalisée et interprétée par Danny DeVito avec Michael Douglas et Kathleen Turner. - Espérant conserver la maison familiale après son divorce, une épouse avide d'indépendance se bute au refus de son mari de quitter les lieux. (2h30)

14h00
CANAL VIE — ON NE SAIT JAMAIS 5427371 (5) (Maybe Baby). É.-U. 1988. Comédie de moeurs de T. Moore avec Jane Curtin, Dabney Coleman et Julia Duffy. - Un homme d'un certain âge qui ne désire plus élever des enfants est confronté à la grossesse de sa seconde femme. (2h)

18h30
CJPM-CFER — RICHARD ET LE SECRET DES LIVRES MAGIQUES 30420 (4) (The Pagemaster). É.-U. 1994. Conte de M. Hunt et J. Johnston avec Macaulay Culkin, Christopher Lloyd et Ed Begley Jr. - Durant un violent orage, un gamin trouve refuge dans une bibliothèque où il est projeté dans l'univers des livres d'aventures et d'horreur. (1h30)

19h30
TOe-CIVV — 2, RUE DE LA MÉMOIRE 584587 Avec Arsinée Khanjian et Alexander Hausvater. - Un homme et une femme se rencontrent. Il y a cependant entre eux une réserve qui finira bien par fondre. (1h) Suivi du court-métrage PRIMEUR.

20h00
CJPM-CFER — LE GARDE DU CORPS 282420 (5) (The Bodyguard). É.-U. 1992. Drame policier de M. Jackson avec Kevin Costner, Whitney Houston et Gary Kemp. - Victime de menaces anonymes, une chanteuse populaire reçoit la protection d'un garde du corps dont elle tombe amoureuse. (3h)

21h00
TOe-CIVV — QUELLE HEURE EST-IL? 1796130 (3) It. 1989. Comédie dramatique de E. Scola avec Marcello Mastroianni, Massimo Troisi et Anne Parillaud. - Un riche avocat au tempérament expansif et généreux organise un avenir confortable à son fils qui préférerait pourtant une vie plus simple. (1h45)
CANAL D — CINÉMA CINÉMA 5178975 (4) Can. 1985. Documentaire de G. Carle et W. Nold. - Évocation de 25 ans de cinéma de l'Office national du film. (2h)

23h50
CKRS — HALFAOUINE, L'ENFANT DES TERRASSES 2317739 (3) Fr. 1990. Comédie dramatique de F. Boughedir avec Selim Boughedir, Mohamed Driss et Hélène Catzaras. - Dans un quartier populaire de Tunis, un garçonnet observe avec curiosité son entourage d'adultes et vit ses premiers désirs sexuels. (2h)

03h00
CANAL VIE — ON NE SAIT JAMAIS 82829598 (2h) Voir 14h00.

dimanche

RETRAITE — Une discussion sur ce sujet. Rediffusion à 23h00 (1h) Voir samedi, 14h00
DISC — DISCOVERY'S MOVIE OF THE WEEK (R) 195536 (2h)
FOX — POLICE ACADEMY 21062 (1h)
LIFE — MARTHA STEWART LIVING 9700159
CANAL VIE — LA SANTÉ EN VEDETTE (R) 2794604

10h30

CFRS — PICOLI, LIRABO ET LES AUTRES 36468
CFCF — THE CAR GUYS 38246
CFER — BIBI ET GENEVIEVE 30604
TV5 — VINS ET FROMAGES (R) 647449 Voir samedi, 16h30
WCAX — FACE THE NATION 58975
WPTZ — REBECCA'S GARDEN 4116438
CF — LES RAZMOKET 515994
RDS — QUÉBEC EN MOTONEIGE (PD) 522284
TSN — TSN SUNDAY (D) 878159 (1h) EN DIRECT
LIFE — HOMES BY DESIGN 8716492
CANAL VIE — VOYAGES ET AVENTURES (R) 9553802

10h55

WCPE — MOVIE MARATHON 57144468 HIGH SOCIETY (2h25)

11h00

CKRS — CFRS — PUB 38739/54791
CBJET — RIVERDALE 81888 (1h)
CFCF — BOB IZUMI'S REAL FISHING SHOW 72517
CJPM - CFER — ÉVANGÉLISATION 2000 87449 Émission religieuse.
TQc - CIVV — LA LITTÉRATURE QUÉBÉCOISE DEPUIS 1960 25888 (1h)
TV5 — MUSIQUE CLASSIQUE 534536 Sous la direction de Fabio Luisi, l'Orchestre de la Suisse romande interprète le Concerto pour violon en ré majeur de Beethoven. (1h) Rediffusion lundi, 0h45
WCAX — YOU CAN QUOTE ME 6623
WPTZ — À COMMUNIQUER 4364994 (1h)
WVNY — FORUM 22 29081
CF — GÉNÉRATION W 164284

RDS — VACANCES NATURE (PD) 148246
RDI — LA FACTURE 2258820
FOX — HELLENIC PROGRAMMING 74517
LIFE — FREE FOR THE ASKING: FOOD 4377468 (1h)
CANAL VIE — LIGNES DE VIE (R) 1363975 11h10

SE — KICKBOXER 5: LA RÉDEMPTION 72933046 (1h25)

11h15

FC — WHITE MAN'S BURDEN 53400888 (1h45)

11h30

CKRS — POINT DE PRESSE 39468 Pierre Maisonneuve approfondit un sujet chaud de l'actualité en interrogeant, en compagnie de deux journalistes de la presse écrite, une personnalité au cœur de l'événement en question ou un observateur privilégié de celui-ci.

CFRS — HABITACTION (R) 55420 Voir samedi, 17h00.

CFCF — YTV NEWS 73246

CJPM - CFER — COMPLETEMENT MARTEAU (R) 88178 Installation d'une fenêtre-chandelle, entretien du chauffe-eau et écono. d'énergie.

WCAX — EMERGENCY 7352

WVNY — THIS WEEK 236642 (1h)

CF — TÉLÉ-PIRATE 165913

RDS — CHASSE ET PÊCHE MAX (PD) 149975

TSN — YACHTING (PD) 302062 Whitbread Round The World, Leg 4. Sydney-Auckland. (1h)

RDI — LE JOURNAL DU SIÈCLE (R) 7303979

FOX — NFL PRESENTS 75246

CANAL VIE — GUÉRIR AUTREMENT (R) 1364604

après-midi

12h00

CKRS — LA SEMAINE VERTE 91848 Magazine s'intéressant au domaine agroalimentaire, aux ressources naturelles renouvelables et à l'environnement. (1h)
CBJET — 50 UP 92333
CFRS — LE PETIT JOURNAL 10420
CFCF — SUNDAY EDITION 67246 (1h)

CJPM - CFER — FAIS-EN TON AFFAIRE 27130 Avec Léa Pascal. Magazine d'information visant à promouvoir l'entrepreneuriat au Québec.

TQc - CIVV — INITIATION À L'ASTRONOMIE: LE COSMOS ET L'ÊTRE HUMAIN 69246 (1h)

TV5 — GRANDS GOURMANDS 621401

PORTE-VECCHIO-BONIFACIO-AJACCIO. Les richesses du patrimoine culinaire de diverses régions de France. Rediffusion mercredi, 13h30.

WCAX — NCAA BASKETBALL (D) 408555 Michigan rencontre Iowa. (3h appr.) EN DIRECT

WPTZ — NBA SPECIAL 4916230

CF — LE STUDIO 506246

RDS — ET QUE ÇA BOUGE! (PD) 513536

CANAL D — AU-DELÀ DU RÉEL 4676772 (1h)

RDI — RDI WEEK-END 9459081

DISC — DISCOVERY'S GREAT CANADIAN PARKS (R) 450975

FOX — À COMMUNIQUER 462333 (3h)

LIFE — COOKING WITH CAPRIAL! 4011884

CANAL VIE — ALLO DOCTEUR (R) 1464081 (1h)

12h30

CBJET — FREESTYLE SKIING 995197 Coupe du Monde de ski style libre. (2e partie), en provenance de Blackcomb, en Colombie-Britannique. (1h)

CFRS — LES PIERRAFEU (R) 53623

CJPM - CFER — PUB 502401 (1h)

TV5 — JOURNAL DE FRANCE 3 380642

WPTZ — NBA SHOWTIME 2620975

WVNY — PUB 215159 (1h30)

CF — YOGI ET COMPAGNIE 222772

RDS — SPORTS 30 MAG (R) 239062

TSN — RINKSIDE (R) 744826

RDI — BULLETIN DES JEUNES 8060517 Rediffusion à 17h30 et 3h30

DISC — ANIMAL TRACKS (R) 186888

LIFE — FOODESSENCE 2633449

12h35

SE — L'ŒIL DE FEU 75674807 (2h10)

13h00

CKRS — SECOND REGARD 54401 Reportages, entretiens et dossiers scrutant la place du sacré et de la spiritualité dans la société d'aujourd'hui.

CFRS — CINE-WEEK-END 77888 LE GRAND



«Le garde du corps» avec Kevin Costner à 20 h 00 à CJPM

DÉFI (2h)
CFCF — WORLD OF SKIING 27604
TQc - CIVV — DESTINOS 1 29604
TV5 — FAUT PAS REVER (R) 385197 Une famille d'équilibristes aux États-Unis: les sculptures de pierre d'un artiste-paysan en France; la soucoupe volante de Saratov en Russie. Inv. Pierre Vaneck, acteur. (1h)
WPTZ — NBA BASKETBALL (D) 6394130 Les Knicks de New York reçoivent le Heat de Miami. (2h30) EN DIRECT
CF — LA PRINCESSE ASTRONAUTE 582791
FC — TIN CUP 36462604 (2h15)
RDS — TENNIS: LES INTERNATIONAUX D'AUSTRALIE (R) 363791 Finale masculine de ce premier tournoi grand chelem de la saison. En provenance de Melbourne, en Australie.

Prothèse auditive

Vous n'aimez pas que votre prothèse auditive soit apparente?

LISEZ CECI...

Voici pour vous les prothèses microcanal (invisible) qui se logent dans le creux de l'oreille. Elles ont d'énormes avantages:

- confortables
- possèdent un volume qui s'ajuste automatiquement
- très discrètes
- réduisent ou éliminent la sensation d'entendre «creux».

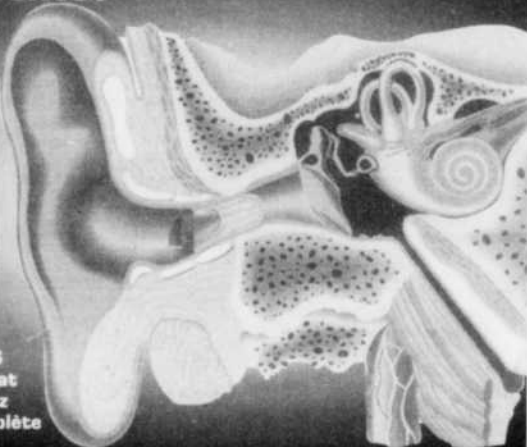

IMPORTANT

Contactez-nous pour un **ESSAI SANS AUCUN FRAIS NI OBLIGATION** d'achat d'une prothèse auditive. Vous achetez donc seulement si vous obtenez complète satisfaction.

LALIBERTÉ & VILLENEUVE

AUDIOPROTHÉSISTES

Présent partout dans la région!

CHICOUTIMI
 704, boul. Talbot
 (près du Deauville)
549-7238

JONQUIÈRE
 Boul. Harvey au
 Centre hospitalier
 (près du département
 audiologie)
549-7238

ALMA
 260, rue Collard
 (Pharmacie Guy Perron)
862-3458

DOLBEAU
 Pharmacie
 Jean Coutu

SAINT-FÉLICIEN
 1125, Sacré-Cœur
 (En haut de la Banque
 Nationale)

ROBERVAL
 709, boul. Saint-
 Joseph
SERVICE À DOMICILE

SUR RENDEZ-VOUS: 1-888-ENTENDRE (368-3637)

368527

dimanche

(3h)
TSN — PBA BOWLING (PD) 137772 Le classique Long John Silver (1h30)
CANAL D — COSMOS 1999 4685420 (1h)
RDI — DOSSIER 8058772 (1h) Rediffusion à 2h00
DISC. — TERRA X. EXPEDITIONS INTO THE UNKNOWN (R) 107371 (1h)
LIFE — REAL LIFE WITH ERICA EHM 2621604 (1h)
CANAL VIE — SANTÉ ET SOCIÉTÉ (R) 1440401 (1h)

13h20

WCFE — MOVIE MARATHON 56382975 KING SOLOMON'S MINES (2h25)

13h30

CKRS — DE BOUCHE À OREILLE 943420 Magazine consacré à la vie culturelle. (1h30)
CBJET — CURLING (D) 807062 Curling canadien junior, finales des hommes, en provenance de Calgary en Alberta. (3h30) EN DIRECT
CFCF — INSIDE TRACK 70710
CJPM-CFER — CINE WEEK-END 672994 LA GUERRE DES ROSES (2h30)
TQc-CIVV — IN ITALIANO 1 72710
CF — LES SENTINELLES DE L'AIR 237468 (1h)

14h00

CFCF — SIMPLY WINE AND CHEESE 1130
TQc-CIVV — DESTINOS 2 20623
TV5 — ALICE (R) 252721 Magazine culturel
WVNY — TRAVEL UPDATE 68807
CANAL D — LES CORDIER, JUGE ET FLIC (R) 5177178 (1h30) Voir samedi, 23h00.
RDI — BRANCHE (R) 5897772
DISC. — THE PROFESSIONALS (R) 613517 (1h)
LIFE — SUE WARDEN'S CRAFTSCAPES 8729333
CANAL VIE — CINÉ-CURE 5427371 ON NE SAIT JAMAIS (2h)

14h30

CFCF — NBA ACTION 5449
TQc-CIVV — IN ITALIANO 2 41604
TV5 — Y'A PAS MATCH 743062 Magazine de société. Rediffusion lundi, 2h45.
WVNY — PRO BOWL BATTLE OF GRIDIRON 181352 (1h)
CF — ROBINSON SUICROË 528333
TSN — TENNIS (R) 697325 Finale du tournoi masculin en provenance de Melbourne, en Australie. (2h)
RDI — HORIZONS FRANCOPHONES 7800555
LIFE — LYNETTE JENNINGS 6244772

14h45

SE — FANTOMES DU MISSISSIPPI 26443555 (2h15)

15h00

CKRS — HORIZONS 33284 (1h)
CFRS — TÉLÉ-QUILLES 66536 Retransmission des matches du championnat opposant les équipes de quilles du Québec. (1h)
CFCF — FT FASHION TELEVISION 7915
TQc-CIVV — DESTINOS 3 - 4 86352 (1h)
TV5 — JOURNAL DE TV5 6205739
WCAX — PEBBLE BEACH NATIONAL PRO-AM GOLF (D) 499807 Ronde finale de ce tournoi impliquant des golfeurs professionnels et amateurs. (3h) EN DIRECT
CF — CIEL D'AFRIQUE 803536
RDI — ENJEUX (R) 3703915 (1h) Voir samedi, 14h00.
DISC. — HOLLYWOOD'S GREATEST STUNTS (R) 282401 (1h)
FOX — MOVIE 870994 FREEBIE AND THE BEAN (2h)
LIFE — RESOURCEFUL RENOVATOR 8748468

15h15

FC — LAST DANCE 24029826 (1h45)

15h25

TV5 — LA MÉTÉO DES CINQ CONTINENTS 83025401

15h30

CFCF — NBA BASKETBALL (D) 687826 Les Lakers de Los Angeles rencontrent les Bulls de Chicago. (2h30) EN DIRECT
TV5 — SOUS VOS APPLAUDISSEMENTS 643979 Trois candidats viennent mettre à l'épreuve leurs aptitudes à exercer le métier d'animateur. Inv. Lionel Richie. Avec Bernard

Lavilliers, François Valéry et Isabelle Aubret. (1h30)
WPTZ — NBA BASKETBALL (D) 6315623 Les Lakers de Los Angeles reçoivent les Bulls de Chicago. (2h30) EN DIRECT
WVNY — PAINWEBBER COLLEGE BASKETBALL (D) 995178 Florida rencontre Kentucky ou Kansas rencontre Nebraska. (2h30) EN DIRECT
CF — SUR LA PISTE 530178
CANAL D — 15 ANS JUSTE POUR RIRE (R) 9741772 Voir samedi, 18h30.
LIFE — A DAY IN THE COUNTRY 6256517

15h45

WCFE — MOVIE MARATHON 53939265 THE STING. (2h55)

16h00

CKRS — SI J'AVAIS LES AILES D'UN ANGE 98536 NÉPAL. REFAIRE LE TOIT DU MONDE Au Nepal, Diana Merlini visite des villages qui n'ont jamais connu la roue. Les paysans de Dailekh et de Jumla sont loin de tout et ignorés de tous. Diana, une experte en marketing, travaille avec eux à ouvrir de nouveaux marchés pour leurs récoltes.
CFRS — PUB 38178
CJPM-CFER — MAGIE SUR GLACE BANQUE ROYALE 9913 LA GUERRE DES GLACES (2h)
TQc-CIVV — LA LÉGENDE DE L'ÎLE AU TRÉSOR 65284
CF — SPIROU 542913
RDS — SOCCER INTÉRIEUR (D) 467772 L'Impact de Montréal rencontre l'Attack de Kansas City. (2h30) EN DIRECT
CANAL D — BIOGRAPHIES 7141159 (1h) Voir 20h00.
RDI — GRIFFE 7891807
WVNY — DISCOVERY'S SUNDAY SHOWCASE (R) 934933 Diffusion de deux documentaires. (2h)
LIFE — BURT WOLF 6268352
CANAL VIE — TABLE RONDE (R) 1312791 Thème: bébé à 40 ans.

16h30

CKRS — L'ARCHE DE NOË 87420
CFRS — PASSION PLEIN AIR 27062 Doré record de l'Outaouais: une canne à doré, le choix des hameçons.
TQc-CIVV — SOS CROCO! 61468
CF — LA SOEUR VOLANTE 548197
TSN — WORLD'S STRONGEST MAN (PD) 101555 Finales 1996. (1h)
RDI — LE JOURNAL FR2 7880791
LIFE — FODDESSENCE 6264536
CANAL VIE — LA VIE EN VRAC (R) 1970994 L'ABYRINTHE DE L'EMBAUCHE. La France est l'une des villes où il y a le plus de chômage. Il y a de l'emploi, mais les chômeurs n'ont pas les compétences nécessaires pour accomplir le travail demandé. (1h)

17h00

CKRS — ZAP 63352 REVES ÉVEILLES. C'est la fièvre des derniers cours et des examens. Les préparatifs du bal occupent les finissants. Comment les élèves fêteront-ils la fin du secondaire? (1h) DERNIERE
CBJET — THE WONDERFUL WORLD OF DISNEY 13826 MAN OF THE HOUSE (2h)
CFRS — PAS SI BÊTE QUE ÇA! 91159
TQc-CIVV — MAIS OÙ SE CACHE CARMEN SANDIEGO? 11975
TV5 — JOURNAL SUISSE 380343
CF — MA SORCIÈRE BIEN-AIMÉE 808081
FC — SABRINA 24331371 (2h15)
SE — INDEPENDENCE DAY 24319159 (2h25)
CANAL D — LES FRANCOFOLIES. ROBERT CHARLEBOIS 4047710 Spectacle enregistré en 1989. (1h) Rediffusion jeudi, 3h00.
RDI — AUJOURD'HUI 5811352
FOX — BOUNTY HUNTERS 16420 (1h)
LIFE — MARTHA STEWART LIVING 8743913

17h30

CFRS — LE GRAND JOURNAL 41642
TQc-CIVV — SCIENCE-FRICTION (R) 45420 À PLEIN GAZ. Les gaz n'ont pas toujours très bonne réputation: ils sont tantôt toxiques, tantôt puants ou polluants. Un technicien explique comment convertir en électricité les biogaz qui s'échappent d'un site d'enfouissement de déchets domestiques. Une étudiante en inhalothérapie explique l'importance de connaître le système cardio-respiratoire pour utiliser certains gaz en anesthésie.
TV5 — CAP AVENTURE 754178 Le paraski sur le lac Memphrémagog: l'hiver en vol sur les eaux glacées du lac Saint-Louis. Le ski de fond à Val-David. Rediffusion lundi, 8h30.
CF — LES AVENTURES DE SINBAD 183913

(1h)
TSN — NFL COUNTDOWN (D) 194772 EN DIRECT
RDI — BULLETIN DES JEUNES (R) 7804371
LIFE — A DAY IN THE COUNTRY 6255888
CANAL VIE — LE COMBAT DES CHEFS (R) 1332555

soirée

18h00

CKRS — LE TÉLÉJOURNAL 21523
CFRS — HERCULE 61642 LE POUVOIR avec Kevin Sorbo - Deon, qui doit ses pouvoirs divins à la nuit torride que son père avait passée avec la déesse Aphrodite, s'allie avec son oncle, un bandit sans scrupules. Son père et Hercule tentent de le ramener à la raison. (1h)
CFCF — PULSE 6178
CJPM-CFER — LE TVA, ÉDITION 18 HEURES 4710
TQc-CIVV — PIGNON SUR RUE (R) 42333 On offre un emploi à Sébastien. Hubert passe des examens pour la GRC. Verglas à Montréal.
TV5 — L'ÉCOLE DES FANS 4179807 Anim. Jacques Martin. Inv. Pierre Perret.
WCAX — CBS SUNDAY NEWS 46
WPTZ — NEWS 6272555
WVNY — AFC / NFC PRO BOWL (D) 689265 Les Étoiles de la Conférence américaine de football rencontrent les Étoiles de la Conférence nationale. (3h appr.) EN DIRECT
TSN — NFL ON TSN. PRO BOWL (D) 814246 Équipes à confirmer. (3h) EN DIRECT
CANAL D — LES ARPENTS VERTS 9770264
RDI — EN ROUTE VERS NAGANO 7801284
DISC. — WINGS OF THE RED STAR (R) 194807 (1h)
FOX — BEVERLY HILLS, 90210 81468 Feuilleton avec Shannen Doherty, Jason Priestly et Luke Perry. (1h)
LIFE — FREE FOR THE ASKING. DESIGN 2641468 (1h)
CANAL VIE — CROQUE LA VIE (R) 1460265 (1h)

18h30

CKRS — DÉCOUVERTE 168401 (1h) Rediffusion lundi, 23h30.
CFCF — TRAVEL. TRAVEL 6230 SKI TREMBLANT
CJPM-CFER — CINÉMA 30420 RICHARD ET LE SECRET DES LIVRES MAGIQUES. (1h30)
TQc-CIVV — EN PLEINE NATURE (R) 535159 LA GRANDE PARADE DES COLEOPTÈRES. Bien qu'ils soient infiniment nombreux, les insectes restent, pour la plupart des gens, des créatures méconnues et mal-aimées. Pourtant, l'étude des insectes a permis d'élaborer des médicaments pour combattre toutes sortes de maladies, notamment les maladies cardiaques, ainsi que des insecticides qui devraient se révéler très efficaces. (1h)
WCAX — SEINFELD 6
WPTZ — NBC NIGHTLY NEWS 6263807
CF — CHAHUT BAHUT 543642
RDS — LE FOOTBALL DE LA NFL. PRO BOWL (D) 488265 Équipes à confirmer. (2h30) EN DIRECT
CANAL D — LE CINÉMA DES EFFETS SPÉCIAUX 9761536
RDI — ENTRÉE DES ARTISTES (R) 7892536

18h40

WCFE — MOVIE MARATHON 56750604 DANCES WITH WOLVES. (4h20)

18h45

TV5 — TÉLÉTOURISME 56659772 Magazine des voyages et des loisirs.

19h00

CBJET — EMILY OF NEW MOON 64062 (1h)
CFRS — LE HOCKEY DU CANADIEN À TOS (D) 225081 Les Canadiens de Montréal rencontrent les Hurricanes de Caroline. (3h) EN DIRECT
CFCF — DUE SOUTH 15710 Série policière.

avec Paul Gross. (1h)
TV5 — JOURNAL DE FRANCE 2 980587
WCAX — 60 MINUTES 3888 Magazine d'information. (1h)
WPTZ — NBC SUNDAY NIGHT MOVIE 4356975 MAN OF THE HOUSE. (2h)
CF — LES JOYEUX NAUFRAGES 895517
CANAL D — COUSTEAU 5199468 REQUIS DEL'ILEAU TRÉSOR. Pendant cinquans, à bord de la Calypso et de l'Alcyon, le commandant Cousteau et ses équipages voguent sur toutes les mers. Ils redécouvrent la beauté et la diversité de notre planète, ils entrevoyent aussi sa fragilité et son avenir incertain. Rediffusion lundi, 8h00. (1h)
RDI — LE MONDE CE SOIR 5808888
DISC. — SUNDAY DISCOVERY CA (R) 937449 (1h)
FOX — THE WORLD'S FUNNIEST 91772 (1h)
LIFE — REAL LIFE WITH ERICA EHM 6254555 (1h)
CANAL VIE — MÉDECINE D'ENQUÊTE (R) 1539772 LE BROUILLARD MEURTRIER

19h15

FC — SUPERCOP 84820410 (1h45)

19h25

SE — DUNSTON 41754285 (1h35)

19h30

CKRS — LA VIE D'ARTISTE 95449 Rendez-vous culturel axé sur les oeuvres et les pensées d'artistes et de créateurs d'ici et d'ailleurs.
TQc-CIVV — HORS-CIRCUIT 584587 2. RUE DE LA MÉMOIRE. (1h) Suivi du court-métrage PRIMEUR. Voir cinéma.
TV5 — BONS BAISERS D'AMÉRIQUE (R) 251333 Robert Bernier pour un ouvrage sur le peintre Riopelle: le cirque Étoile, les femmes et l'alphabetisation au Mexique; le mouvement gothique au Québec; un band de blues à Chicago; carte postale du Mexique. (1h) Rediffusion lundi, 10h00.
CF — LES PREMIÈRES FOIS 549826
RDI — LA FACTURE (R) 7881420
CANAL VIE — LA SANTÉ EN VEDETTE (R) 1319604 Inv. Terez Montclair, chanteuse.

20h00

CKRS — LES BEAUX DIMANCHES (D) 68468 LA SOIRÉE DES MASQUES. Du Théâtre national à Montréal, soirée en hommage aux artistes et artisans du théâtre québécois. Anim. Luc Guérin et Marcel Lebon. (2h) EN DIRECT. ATTENTION: La Soirée des masques est diffusée simultanément à la chaîne culturelle FM de Radio-Canada (100.7 à Montréal).
CBJET — EAST COAST MUSIC AWARDS 84826 Animé par Rick Mercer, le 10^e anniversaire de la remise de trophées pour souligner les talents musicaux des provinces de l'Atlantique. (2h)
CFCF — HOMER IMPROVEMENT 1994
CJPM-CFER — CINÉMA 282420 LE GARDE-DU-CORPS. (3h)

WCAX — TOUCHED BY AN ANGEL 2536 Fantaisie dramatique avec Roma Downey et Della Reese. (1h)
CANAL D — BIOGRAPHIES: EDGAR BERGEN (R) 5175888 Merveilleux ventriloque, il est un des plus célèbres fantaisistes des années 30 et 40. Il parcourt le monde avec Charlie, sa marionnette parlante. Père de Candice, il meurt en 1978, à 75 ans. La vie d'un as de la scène et d'une grande vedette de la radio. (1h) Rediffusion à 4h00.
RDI — GRANDS REPORTAGES 4898623 NOTRE SIÈCLE. 1980 À 1990. Libéralisme économique à l'Ouest avec Reagan et Thatcher, perestroïka et glasnost en URSS avec Michail Gorbatchev, triomphe en Pologne avec le mouvement Solidarnosc et Lech Walesa mais qui sera réprimé. Des années de grande révolte populaire, surtout avec les événements de la place Tiananmen en Chine. (1h)
DISC. — DISCOVERY'S SUNDAY SHOWCASE 940913 (2h)
FOX — THE SIMPSONS 33197
LIFE — RESOURCEFUL RENOVATOR 8749197

LE CONSEIL DES NORMES DE TÉLÉVISION PAR CÂBLE

Si vous avez des préoccupations au sujet de votre service de télévision par câble, veuillez les faire parvenir au:

Conseil des normes de télévision par câble
 220, av. Laurier Ouest (bureau 560)
 Ottawa (Ontario) K1P 5Z9

dimanche

CANAL VIE — SPÉCIAL CANAL VIE 5415536 L'HOPITAL CHICAGO HOPE - LA MORT DROIT DANS LES YEUX. (1h) Rediffusion à 1h00, jeudi 22h00, 4h00 et vendredi, 14h00.

20h30

CFCF — NBA BASKETBALL (D) 401333 Les Raptors Toronto rencontrent les Trailblazers de Portland. (2h30) EN DIRECT

TQc-CIVV — L'AFRIQUE DE TOUTES FAÇONS 29994 Documentaire.

TV5 — BOUILLON DE CULTURE 9106246 LE SEXE ET LA MORALE. Inv.: Emmanuelle Bernheim pour Vendredi soir; Jean-Claude Guillebaud pour La tyrannie du plaisir; Maurice T. Maschino pour Ils ne pensent donc qu'à ça? (1h05) Rediffusion lundi, 13h30.

FOX — KING OF THE HILL 12604

LIFE — LYNETTE JENNINGS 8728604

21h00

TQc-CIVV — CINEMA 1796130 QUELLE HEURE EST-IL? (1h45)

WCAX — HALLMARK HALL OF FAME 5623 THE LOVE LETTER. (2h) Voir cinéma.

WPTZ — NBC SUNDAY NIGHT MOVIE 6237888 THE LAKE. (2h)

WVNY — SUNDAY NIGHT MOVIE 58081 THE TAKING OF PELHAM ONE, TWO, THREE. (2h)

FC — MOTHER 1207343 (1h45)

RDS — LE CIRCUIT DE SURFAÏRIEN: SUISSE 891826 (1h)

SE — À GILLIAN POUR SON 37E ANNIVERSAIRE 3207523 (1h35)

TSN — GOLF: SR. PGA TOUR (PD) 840449 Finale du tournoi Royal Caribbean Classic, en provenance de Key Biscayne en Floride. (1h30)

CANAL D — FILIERE D 5178975 CINEMA CINEMA (2h) Voir cinéma.

RDI — LE JOURNAL RDI 8858064

FOX — SECRETS OF THE X-FILES 20284 Science-fiction avec David Duchovny et Gillian Anderson. (1h)

LIFE — HOMES BY DESIGN 9217197

CANAL VIE — NOUS, LES VRAIS HOMMES 5495772 (1re de 2) Documentaire consacré à la santé des hommes. (1h) Suite demain, même heure. Rediffusion mardi, 23h00.

21h30

RDI — SCULLY RDI 8073081 Rediffusion à 1h30.

LIFE — CANADIAN GARDENING 2646913

21h35

TV5 — TEMPS PRESENT (R) 89661975 Enquête sur le procès de Maurice Papon en France; portrait de la marathonnienne suisse Franziska Rochat-Moser. Rediffusion mardi, 2h45 et jeudi, 9h00.

21h35

CFCF — SPORTS NIGHT 66303352

TQc-CIVV — LECTURES DE FIN DE SOIRÉE 93616062 Des comédiens de talent lisent des textes d'auteurs habitant les différentes régions du Québec ou originaires de celle-ci.

TV5 — COURANTS D'ART 3119975 Magazine de l'actualité culturelle et patrimoniale de la communauté francophone de Belgique.

22h00

CKRS — LE TÉLÉJOURNAL 2650517

CBJET — SUNDAY REPORT 93062

CFRS — ROBOCOPO 87517 L'ENNEMI PUBLIC. RoboCop doit empêcher le Président et le Premier Gentlehomme de se faire assassiner par le docteur Mallardo, Chip Chayken et Pudface Morgan. (1h)

RDS — COUPE DU MONDE DE SKIALPIN (PD) 894913 (1h)

RDI — POINT DE PRESSE (R) 9450710

DISC. — FLIGHTPATH 929420 (1h)

FOX — THE X-FILES 23371 Science-fiction avec David Duchovny et Gillian Anderson. (1h)

LIFE — MARTHA STEWART 3661343

CANAL VIE — DES HISTOIRES DE FAMILLE (R) 5405159 LES MARIAGES INTER-CULTURELS. (1h)

22h24

CKRS — LA MÉTÉO 48486197

22h27

CKRS — AU DELÀ DES APPARENCES 6268994 Talk-show avec Denise Bombardier. (1h)

TV5 — LA MÉTÉO DES CINQ CONTINENTS 29417642

22h30

CBJET — UNDERCURRENTS 44410 NIKE BACKLASH.

TV5 — JOURNAL BELGE 648178

TSN — THE ROAD TO NAGANO (PD) 386212

RDI — SECOND REGARD 9436130

LIFE — A DAY IN THE COUNTRY 7366951

22h35

SE — CONQUÊTE DU DRAGON D'OR 18859739 (1h35)

22h45

TQc-CIVV — QUÉBEC PLEIN ÉCRAN - ÉDITION DU WEEK-END (R) 1200230 (1h)

FC — NORMAL LIFE 46568333 (1h45)

23h00

CBJET — SUNDAY REPORT 55826

CFRS — LE GRAND JOURNAL 46772

CFCF — CTV NEWS 97826

CJPM-CFER — LE TVA, ÉDITION RÉSEAU 3444536

TV5 — VIVA (R) 4352197 SUISSE ROMANTIQUE: LES JAPONAIS ADORENT! Reportage sur le tourisme en Suisse. Rediffusion jeudi, 10h00.

WCAX — MAD ABOUT YOU 8604

WCFC — THE EDITORS 785791

WPTZ — VIPER 4352159 (1h)

WVNY — PREY 62420 (1h)

RDS — SPORTS 30 MAG (D) 163555 EN DIRECT

TSN — TSN SPORTSDESK 995623 (1h)

CANAL D — JAZZ: ROY HARGROVE QUINTET 4746975 Spectacle enregistré au Festival international de jazz de 1997. (1h) Rediffusion mercredi, 3h00.

RDI — ENJEUX PLUS (R) 5025604 (1h)

DISC. — SUNDAY DISCOVERY.CA (R) 360913 (1h)

FOX — NYDPBLUE 22791 Série policière avec Jimmy Smits et Dennis Franz. (1h)

LIFE — SUE WARDEN'S CRAFTSCAPES 9212642

CANAL VIE — VICTOIRE (R) 1388284 Inv.: Luc Vigneault (il a surmonté la schizophrénie).

23h25

CJPM-CFER — TVA SPORTS 43514555

23h27

CKRS — LES NOUVELLES DU SPORT 41633555

23h30

CBJET — NATION'S BUSINESS 8538791

CFCF — PULSE 7280888

WCAX — MOVIE 247197 STAR WARS. (2h30)

WCFC — INSIDE ALBANY 496420

RDS — GÉNÉRATION SOCCER (R) 448178 (1h)

LIFE — LYNETTE JENNINGS 9722371

CANAL VIE — GUÉRIR AUTREMENT (R) 2790888 ARAÏG ET BARAGSHUN - MÉDECINE DES STEPPES. Médecines traditionnelles en Asie.

23h35

CBJET — SPORTSLATE NIGHT (R) 16192807 Curling Junior Canadien, finales des femmes, en provenance de Calgary, Alberta. (3h appr.)

23h44

CJPM-CFER — TIRAGES DE "LA QUOTIDIENNE" - "BANCO" - "EXTRA" 66398420

23h45

CFCF — SPORTS NIGHT 66303352

TQc-CIVV — LECTURES DE FIN DE SOIRÉE 93616062 Des comédiens de talent lisent des textes d'auteurs habitant les différentes régions du Québec ou originaires de celle-ci.

TV5 — COURANTS D'ART 3119975 Magazine de l'actualité culturelle et patrimoniale de la communauté francophone de Belgique.

23h50

CKRS — CINÉ-CLUB 2317739 HALFAOUINE, L'ENFANT DES TERRASSES. (2h)

23h51

CJPM-CFER — VINS ET FROMAGES (R) 7204468

00h00

CFCF — ENTERTAINMENT TONIGHT 7610289 Magazine du cinéma et de la télévision. (1h07 appr.)

WCFC — NEW YORK WEEK IN REVIEW 523173

WPTZ — WPTZ SUNDAY MOVIE 6070666 GHOST. (2h30 appr.)

WVNY — PUB 1307043 (5h30)

TSN — VANCOUVER TONIGHT (D) 691227 EN DIRECT

CANAL D — CINÉMA 9266598 ANDALOUSIE. (1h30)

RDI — LE TÉLÉJOURNAL 6913550

DISC. — DISCOVERY'S SUNDAY SHOWCASE (R) 493647 (2h)

FOX — PSI FACTOR 143024 (1h)

LIFE — RESOURCEFUL RENOVATOR 4614734

CANAL VIE — CROQUE LA VIE (R) 8117734 (1h)

00h01

TQc-CIVV — PAUSE MUSICALE 150314 (1h appr.)



«Quelle heure est-t-il?» avec Marcello Mastroianni à 21 h 00 à CFRS

00h10

SE — SYNAPSE 4586579 (1h30)

00h15

TV5 — SOIR 3 86422531

00h21

CJPM-CFER — PUB 24260734 (3h appr.)

00h30

TV5 — SURPRISE PARTY (R) 253482 (2h) Voir samedi, 19h30.

WCFC — WASHINGTON WEEK IN REVIEW 801463

FC — BODY CHEMISTRY 4: FULL EXPOSURE 145550 (1h30)

RDS — LE TOUR DU MONDE À SKI (R) 261821

TSN — WORLD OF SKIING (R) 946289

RDI — COURANTS DU PACIFIQUE 2333482

LIFE — B. SMITH WITH STYLE 9714869

01h00

RDS — VACANCES NATURE (R) 685647

TSN — WORLD CUP OF SKIING (R) 625685 (1h)

RDI — LE TÉLÉJOURNAL 6052802

FOX — CHEERS 838840 Diffusion de deux épisodes. (1h)

LIFE — HOMES BY DESIGN 1064647

CANAL VIE — SPÉCIAL CANAL VIE (R) 1926173 (1h)

01h02

CFCF — PUB 11531

01h30

CFCF — IN THE HEAT OF THE NIGHT 800227 (1h appr.)

RDS — CHASSE ET PÊCHE MAX (R) 330685

CANAL D — LE CINÉMA DES EFFETS SPÉCIAUX 5136821

RDI — SCULLY RDI (R) 5664463

LIFE — CANADIAN GARDENING 1641937

01h40

SE — LE SPHINX 23688111 (1h55)

02h00

WCAX — EXTRA WEEKEND 49840 Prochaine émission à 5h00.

FC — ERASER 894314 (2h)

RDS — SPORTS 30 MAG (PD) 768444

TSN — TSN SPORTSDESK 592591 (1h)

CANAL D — RIVALITÉS 1892173 (1h) Voir jeudi, 20h00.

RDI — DOSSIER (R) 5184640 (1h)

DISC. — FLIGHTPATH (R) 469821 (1h)

LIFE — MARTHA STEWART LIVING 9129208

CANAL VIE — LA VIE EN VRAC (R) 3010111 (1h)

02h26

CFCF — THE HIGH CHAPARRAL 8735598 (1h)

02h30

TV5 — OUTREMEMERS 691869 (1h)

RDS — LE FOOTBALL DE LA NFL: PRO BOWL (R) 345227 (3h)

LIFE — A DAY IN THE COUNTRY 9131043

03h00

TSN — VANCOUVER TONIGHT (R) 430444

CANAL D — JAZZ: DAVE BRUBECK 1782442 Spectacle enregistré au Festival international de jazz de 1981. (1h)

RDI — L'ACCENT FRANCOPHONE (R) 6072666

DISC. — MOVIE MAGIC (R) 898444

LIFE — REAL LIFE WITH ERICA EHM 2568802 (1h)

CANAL VIE — CINÉ-CURE 82892598 ON NE SAIT JAMAIS. (2h) Voir 14h00.

03h26

CFCF — ROSEANNE 3948395

03h30

TV5 — 7 JOURS EN AFRIQUE (R) 7974550

TSN — RINKSIDE (R) 354685

RDI — BULLETIN DES JEUNES (R) 8068840

DISC. — DISCOVERY'S MYSTERIES (R) 485260 (1h)

03h35

SE — PROIE DANGEREUSE 48084014 (1h35)

03h45

TV5 — RADIO FRANCE INTERNATIONALE 49878735 (2h40)

03h53

CFCF — HEAD OF THE CLASS 7355598

04h00

FC — METRO 765579 (2h)

TSN — TSN SUNDAY (R) 978821 (1h)

CANAL D — BIOGRAPHIES (R) 3865376 (1h) Voir 20h00.

RDI — LA FACTURE (R) 8056005

LIFE — FOODSENCE 9103260

04h20

CFCF — A DIFFERENT WORLD 5195376

04h30

RDI — LE JOURNAL DU SIECLE (R) 6073395

DISC. — BEYOND 2000 (R) 231376 (1h)

LIFE — COOKING WITH CAPRIAL! 1078840

04h46

CFCF — COSBY 5424289

lundi matinée

5h00
WVNY — SHEPPERS CHAPEL 344666 (1h)
TSN — KIANA'S FLEX APPEAL (R) 701444
CANAL D — LES MYSTERES DE LA BIBLE (R) 9246734 (1h) Voir dimanche, 08h00
RDI — UN CANADIEN A TOKYO (R) 7625647
LIFE — FREE FOR THE ASKING: HEALTH 2446005 (1h)
CANAL VIE — TABLE RONDE (R) 8126482

5h10
SE — À GILLIAN POUR SON 37E ANNIVERSAIRE 90909840 (1h50)

5h13
CFCF — ROSEANNE 1537598

5h30
CJPM-CFER — PUB 41024
RDS — SKI MAG (R) 984260
TSN — TSN REEBOK CARIBBEAN WORKOUT (R) 692956
RDI — RDI EXPRESS 2455799 (4h)
DISC. — DOTTO'S DATA CAFE (R) 672276
CANAL VIE — JEUX DE SOCIÉTÉ (R) 8570869

5h39
CFCF — VIDEO GOLD 16571289

6h00
CKRS — BONJOUR CHEZ VOUS (D) 796734 Magazine quotidien d'information. Anim.: Claude Saucier. Nouvelles, météo, sports, revue de presse, chroniques culturelles. (3h) EN DIRECT
CFCF — ARTHUR 46579
CJPM-CFER — SALUT, BONJOUR! (D) 361482 Chroniques essentielles à la bonne information matinale: météo, circulation, revue de presse, arts et spectacles, actualités et sports. Chroniques: "Automobile" avec Gabriel Gélinas. (3h) EN DIRECT
WCAX — CBS MORNING NEWS 75043
WCFE — ASSIGNMENT THE WORLD 2340685
WPTZ — NBC NEWS AT SUNRISE 4612376
WVNY — ABC WORLD NEWS THIS MORNING 48005 (1h)
FC — DRAGONHEART 9708314 (1h45)
RDS — RENDEZ-VOUS NAUTILUS PLUS (R) 994647
TSN — TSN SPORTSDESK 7694685 (6h)
CANAL D — LES GRANDS CRIMES DU XXE SIECLE 3720531 LE CANULAR DE LA BIOGRAPHIE D'HOWARD HUGHES. En 1971, le millionnaire reclus brise le silence pour annoncer que sa biographie tant attendue est une fraude. L'ENLEVEMENT DE PATTY HEARST. Une héritière de 19 ans est enlevée par un groupe terroriste et amenée à participer à ses crimes. (1h)
DISC. — GO FOR IT! (R) 315395 (1h)
LIFE — HEALTH SHOW 4618550
CANAL VIE — MÉDECINE D'ENQUÊTE (R) 8573956

6h15
WCFE — WHAT'S IN THE NEWS 79145444

6h25
TV5 — TV5 MINUTES 86248111

6h30
CFCF — CANADA A M 359463 (2h30)
TV5 — TÉLÉMATIN 291482 Informations. (2h)
WCAX — NEWS 80314
WCFE — BLOOMBERG MORNING NEWS 649550
WPTZ — NEWSCHANNEL 5 SUNRISE 9773005
RDS — SPORTS 30 MAG (R) 954260 (2h)
LIFE — FIT TV 9786579
CANAL VIE — ÉVASION (R) 2770024

7h00
CBJET — THE CBC MORNING NEWS 36005 (2h)
WCAX — CBS NEWS THIS MORNING 16227 (2h)
WCFE — SESAME STREET 709666 (1h)
WPTZ — THE TODAY SHOW 4332395 (2h)
WVNY — GOOD MORNING AMERICA 99424 (2h)
CF — LES ZIGOTOS 755685
SE — LE MASQUE 5655376
CANAL D — ANIMALIER: HISTOIRES NATURELLES 4730260 L'HIVER DES OISEAUX (1h)

DISC. — ANIMAL PLANET (R) 417227 (1h)
FOX — BOBBY'S WORLD 90869
LIFE — REAL LIFE WITH ERICA EHM 1220043 (1h)
CANAL VIE — ALLO DOCTEUR (R) 8137598

7h23
SE — LA PIERRE DU REVE 12240314

7h30
CF — TÉLÉ-PIRATE 734192
FOX — CASPER 79376

7h45
FC — THREE WISHES 3179685 (2h)
SE — SPIDER-MAN, L'HOMME ARAIGNÉE 22015531

8h00
WCFE — BARNEY & FRIENDS 200685
CF — PIN-PON 868598
CANAL D — COUSTEAU (R) 4748289 (1h) Voir dimanche, 19h00
DISC. — CABLE IN THE CLASSROOM 418956 (1h)
FOX — HANGIN' WITH MR. COOPER 81647
LIFE — JACK HANNA'S ANIMAL ADVENTURES 1566519
CANAL VIE — TANGO (R) 8138227 (1h)

8h05
SE — FRANKENSTEIN ET MOI 7589937

8h30
TV5 — CAP AVENTURE (R) 188043 Voir dimanche 17h30
WCFE — MR. ROGERS' NEIGHBORHOOD 209956
CF — RUPERT 867869
RDS — RENDEZ-VOUS NAUTILUS PLUS (R) 834531
FOX — MAMAS FAMILY 80918
LIFE — RIBBONS OF STEEL 6411460

9h00
CKRS — LES 3 MOUSQUETAIRES 71821 Gaston Lepage, Louis-Georges Girard et Chantal Lamarre discutent de différents sujets
CBJET — CBC PLAYGROUND 1386260 Émission pour les enfants d'âge pré-scolaire.
CFCF — MONTREAL AM 55227 (1h)
CJPM-CFER — BLA BLA BLA 20531 Anim.: Danielle Guimet. Chaque jour, un invité a droit à d'agréables surprises: photos inédites d'enfance, cadeaux, témoignages d'amis. Tout s'articule autour des goûts, des passions et des intérêts de l'invité. Inv.: Serge Grenier. (1h)
TQc-CIVV — JUSTICE DES MINEURS 31289 (1h)
TV5 — MISE AU POINT 1519376 Actualité helvétique et internationale.
WCAX — THE PEOPLE'S COURT 51463 (1h)
WCFE — CHARLIE HORSE MUSIC PIZZA 290208
WPTZ — LIVE: REGIS AND KATHIE LEE 4621024 (1h)
WVNY — PUB 79463 (1h)
CF — BABAR 841821
RDS — DANS LES COULISSES DE BENETTON (R) 858111
CANAL D — L'HOMME DE FER 5178395 (1h)
DISC. — BEYOND 2000 (R) 908869
FOX — MARTIN 48258
LIFE — FAMILY AND FRIENDS 8411640
CANAL VIE — LA SANTÉ EN VEDETTE (R) 9258050

9h15
CBJET — FRED PENNER'S PLACE 38213208 Émission pour les enfants d'âge pré-scolaire.

9h30
CBJET — SESAME PARK 94956 Adaptation, dans un contexte canadien, de l'émission Sesame Street.
WCFE — BIG COMFY COUCH 935869
CF — ZIG ZAG 586482
RDS — SOCCER INTÉRIEUR (R) 169550 L'Impact de Montréal rencontre l'Attack de Kansas City. (2h30)
RDI — LE POINT FINAL 8026173
DISC. — THE GUERRILLA GARDENER (R) 603802
FOX — LIVING SINGLE 52901
LIFE — IMAGES 2699005
CANAL VIE — LA FÊTE DES BÉBÉS (R) 1418802

9h35
SE — BEIJING EXPRESS 87203024 (2h05)

9h45
TV5 — 7 JOURS EN AFRIQUE (R) 59132531
FC — COUNTRY LIFE 38484573 (1h50)

10h00
CKRS — ATTENTION, C'EST CHAUD! 93579
CBJET — THEODORE TUGBOAT 600685
CFCF — DINI 80840 Entrevues avec Dimi Petty. (1h)
CJPM-CFER — TAILLEFER ET FILLE 62444 Thème: les agrumes. Recettes: huile d'olive citronnée; moutarde parfumée aux agrumes, salade d'épinards et d'orange, sauté de boeuf aux carottes. (1h)
TQc-CIVV — INTRODUCTION À LA GERONTOLOGIE 75550 (1h)
TV5 — BONS BAISERS D'AMÉRIQUE (R) 626442 (1h) Voir dimanche, 19h30
WCAX — DR. QUINN, MEDICINE WOMAN 95734 (1h)
WCFE — THE PUZZLE PLACE 630802
WPTZ — SUNSET BEACH 4311802 Feuilletton avec Lesley-Ann Warren. (1h)
WVNY — RICKI LAKE 22579 (1h)
CF — SUR LA RUE TABAGA 2275869
CANAL D — CINÉMA 4673685 JEUX DE GUERRE (2h)
RDI — L'ATLANTIQUE EN DIRECT 6063918 (1h30)
DISC. — FOODSTUFF (R) 140918
FOX — JENNY JONES 68260 (1h)
LIFE — SUE WARDEN'S CRAFTSCAPES 9760531
CANAL VIE — EROS ET COMPAGNIE (R) 9733111 (1h)

10h15
CBJET — CBC PLAYGROUND 30546314
CF — OUI OUI 80832482

10h30
CKRS — CHRISTIANE CHARETTE EN DIRECT 355173 (1h)
CBJET — MR. DRESSUP 55579
WCFE — PAPPYLAND 289192
CF — CASPER 847005
DISC. — HOME WORKS (R) 997753
LIFE — BURT WOLF 2011604

11h00
CBJET — WIMZIE 84005
CFRS — PUB 47519

CFCF — HOMEWORKS 26005 Émission féminine avec Lynette Jennings.
CJPM-CFER — AIMER 31937
TQc-CIVV — CHRISTIANISME AU 19E ET 20E SIECLES 95314 (1h)
TV5 — BUS ET COMPAGNIE 9395376 Les aventures d'un groupe d'adolescents qui ont pour refuge un bus niché à l'intérieur d'une grange.
WCAX — THE PRICE IS RIGHT 15598 (1h)
WCFE — STORYTIME 996573
WPTZ — ANOTHER WORLD 4331666 (1h)
WVNY — THE VIEW 35043 (1h)
CF — GARFIELD ET SES AMIS 490111
DISC. — TRAVELERS (R) 877550 (1h)
FOX — LITTLE HOUSE ON THE PRAIRIE 88024 (1h)
LIFE — NEW YANKEE WORKSHOP 9264005
CANAL VIE — VOYAGES ET AVENTURES (R) 1330647

11h30
CKRS — DU TAC AU TAC 76666 Avec Roger Lebel, Michel Forget et Jean-Pierre Chartrand.
CBJET — THE WONDER YEARS 85734
CFRS — FLASH (R) 97078 Magazine artistique.
CFCF — TRAVEL, TRAVEL 27734 ORKNEY ISLANDS.
CJPM-CFER — LA VIE À 4727043
WCFE — READING RAINBOW 546032
CF — LES SCHRTRUMPFS 491840
RDI — LE QUÉBEC EN DIRECT 5103591
LIFE — MARTHA STEWART 9265734
CANAL VIE — LE COMBAT DES CHEFS (R) 1331376

11h35
FC — HOT SAUCE 22334444 (1h25)

11h40
SE — LE FANTOME 79312918 (1h40)

11h45
CJPM-CFER — J.E. EN DIRECT 93544531 En provenance de Québec, Gaëtan Girouard fait la lumière sur certains dossiers chauds de l'actualité. Entrevues et enquêtes avec la collaboration quotidienne de Jocelyne Cazin en direct de Montréal. Cette émission se poursuivra vers 12h30.
TV5 — GOURMANDISES 36869005 Soupe à la bière.

11h58
CJPM-CFER — LE TVA, ÉDITION MIDI 82888111

après-midi

12h00
CKRS-RDI — LE MIDI 48956/9426753
CBJET — MIDDAY 84579 (1h)
CFRS — LES PIERRAFESTI 71208
CFCF — THE FLINTSTONES 99024
TQc-CIVV — INTRODUCTION TO CULTURE 71014 (1h30)
TV5 — PARIS LUMIERES (R) 159531 Inv.: Hémar Sagor, couturier.
WCAX — NEWS 6034192
WCFE — LIVING LITERATURE 918192 THE CLASSICS AND YOU (1h)

CINÉ-LUNDI 26 janvier

10h00
CANAL D — JEUX DE GUERRE 4673685 (4) (War Games), É.-U. 1983. Comédie dramatique de J. Badham avec Matthew Broderick, Ally Sheedy et Dabney Coleman. - Un passionné d'informatique provoque un état d'alerte en entrant en contact, par inadvertance, avec l'ordinateur qui contrôle le programme de défense américain. (2h)

14h00
CANAL D — ANDALOUSIE 5137550 (1h30) Voir dimanche, 00h00.

14h30
CFRS — L'ENFANT DE MINUIT 428622 (6) (Midnight's Child), É.-U. 1992. Drame fantastique de C. Buckley avec Marcy Walker, Cotter Smith et Olivia D'Abbo. - Une famille banlieusarde voit son existence chamboulée lorsque la jeune Suédoise qu'elle a engagée au pair provoque d'étranges phénomènes. (2h)

19h30
TV5 — UNE SAISON DE FEUILLES 905173 (4) Fr. 1989. Drame

psychologique de S. Leroy avec Delphine Seyrig, Évelyne Bouix et François-Eric Gendron. - Une comédienne de renom se découvre atteinte de la maladie d'Alzheimer. (1h30)

20h00
CFRS — MÉPRISE AU TRIBUNAL 45208 (4) (Trial and Error), É.-U. 1992. Drame de M. Sobel avec Tom Matheson, Helen Shaver et Sean McCann. - Un journaliste tente de prouver qu'un candidat au poste de gouverneur a fait condamner un innocent du temps qu'il était procureur. (2h)

23h00
CANAL D — CHER PAPA 5156685 (4) It. 1978. Comédie satirique de D. Risi avec Vittorio Gassman, Stefano Madia et Aurora Clément. - Un homme d'affaires italien découvre que son fils fait partie d'un groupe terroriste. (2h)

23h30
TQc-CIVV — 2. RUE DE LA MÉMOIRE 3256024 Voir dimanche, 19h30.

lundi

WPTZ — NEWS 8211442
WVNY — PUB 46598
CF — LA SOEUR VOLANTE 861685
RDS — RENDEZ-VOUS NAUTILUS PLUS (R) 845647
TSN — OFF THE RECORD (R) 539753
CANAL D — LE GOUT DU MONDE 4643444 THAJILANDE Le royaume de Siam. Peuples et tribus des montagnes du Nord. Bangkok. Le bouddhisme et ses fabuleux temples dorés. Le pont de la rivière Kwai. Le paradis tropical du Sud. (1h)
DISC. — DISCOVERY CA (R) 626753 (1h)
FOX — JUDGE JUDY 84734
LIFE — JACK HANNA'S ANIMAL ADVENTURES 8316096
CANAL VIE — LA VIE EN VRAC (R) 1431753 (1h)

12h10

WCAX — ACROSS THE FENCE 21935956
12h30

CKRS — TERRE HUMAINE 366289 Avec Guy Provost. Marjolaine Hébert et Yves Allaire. (1h)
CFRS — LE GRAND JOURNAL 90821
CFCF — PULSE 25937
CJPM - CFER — J.E. EN DIRECT 653901 (1h) Suite de 11h45
TV5 — JOURNAL DE FRANCE 3 885444
WCAX — THE YOUNG AND THE RESTLESS 854173 (1h)
WPTZ — ACCESS HOLLYWOOD 2697647
WVNY — PORT CHARLES 651111 Feuilleton avec Lesley-Ann Warren.
CF — YOGI ET COMPAGNIE 597598
RDS — SPORTS 30 MAG (R) 731531 (1h)
TSN — TSN REEBOK CARIBBEAN WORKOUT (R) 256918
RDI — LE QUÉBEC EN DIRECT 7694631 (1h30)
FOX — Pictionary 10647
LIFE — RIBBONS OF STEEL 2693821

13h00

CBJET — ALL MY CHILDREN 93227 (1h)
CFRS — À COMMUNIQUER 95376 (1h)
CFCF — CANADIAN LIVING TV 71192
TV5 — SI J'AVAIS LES AILES D'UN ANGE 626622 VIET-NAM. VIRAGE CAPITALISTE AU PAYS DE L'ONCLE HO. Aujourd'hui. Dania Merlino, Lucien Bernier et Chantal Grisé travaillent à faire fructifier les ressources considérables du Viet-nam.
WCFC — FRENCH IN ACTION 378550
WPTZ — DAYS OF OUR LIVES 2685802 (1h)
WVNY — ALL MY CHILDREN 60666 Feuilleton. (1h)
CF — RUPERT 754956
FC — THE YOUNG POISONER'S HANDBOOK 9381550 (1h45)
TSN — GOLF (PD) 789821 Première ronde du tournoi Heineken Classic, en provenance de l'Autriche. (2h)
CANAL D — ANIMALIER: LE MONDE PERDU DES PAUVRES CHEVALIERS 4652192 (1h) Rediffusion vendredi, 7h00.
DISC. — LYNETTE JENNINGS' HOUSESMART 602173 (1h)
FOX — BEVERLY HILLS, 90210 20882 (1h)
LIFE — FREE FOR THE ASKING: HEALTH 2698376 (1h)
CANAL VIE — CROQUE LA VIE (R) 1417173

13h20

SE — NINA PREND UN AMANT 20483192 (1h35)

13h30

CKRS — MARILYN 66840 Avec Louise Dussault, Michel Dumont et Michèle Deslauniers.
CFCF - WCAX — THE BOLD AND THE BEAUTIFUL 24208/51227 Feuilleton.
CJPM - CFER — BOUTIQUE TVA 203460 Avec Louise-Josée Mondoux. Une émission qui permet aux téléspectateurs de découvrir de nouveaux produits et de magasiner sans quitter la maison. (1h)
TQc - CIVV — ANALYSE INFORMATIQUE I 26208
TV5 — BOUILLON DE CULTURE (R) 5419550 (1h05) Voir dimanche, 20h30.
WCFC — THINK TANK WITH BEN 938956
CF — SUR LA RUE TABAGA 3309024
RDS — LE FOOTBALL DE LA NFL. PRO BOWL (R) 892550 Équipes à confirmer. (3h)
13h45
CF — FRIPE ET POUILLE 95802956

14h00

CKRS — LES PETITS BONHEURS DE CLÉMENCE 94208 Moments de détente empreints d'humour. (1h)
CBJET — E.N.G. 92173 (1h)
CFRS — LES AVENTURES DE TEDDY RUXPIN 58014
CFCF — ANOTHER WORLD 34173 Feuilleton. (1h)
TQc - CIVV — QUÉBEC SCHOOL TELEVISION (R) 52111 (1h)
WCAX — AS THE WORLD TURNS 72395 (1h)
WCFC — THINKING ALIGNED 853531
WPTZ — LEEZA 9798314 Talk-show avec Leeza Gibbons. (1h)
WVNY — ONE LIFE TO LIVE 85550 Feuilleton. (1h)
CF — LE MONDE DE LOONETTE 239937
CANAL D — CINÉMA 5137550 ANDALOUSIE. (1h30) Voir dimanche, 00h00.
RDI — L'ONTARIO EN DIRECT 8164127 (1h)
DISC. — HARROWSMITH COUNTRY LIFE (R) 554802
FOX — LITTLE HOUSE ON THE PRAIRIE 45821 (1h)
LIFE — MARTHA STEWART 8796005
CANAL VIE — PERSPECTIVES (R) 1535956

14h30

CFRS — CINÉMA 428622 L'ENFANT DE MINUIT (2h)
CJPM - CFER — LES FEUX DE L'AMOUR 260550 Feuilleton. Version française de "The Young and the Restless" avec Lauralee Bell, Eric Braeden et Thom Bierdz. (1h)
WCFC — KIDSONGS 590550
CF — DINO JUNIOR 976956
DISC. — FOODSTUFF 291821
LIFE — SUE WARDEN'S CRAFTSCAPES 6211444
CANAL VIE — POINT DE VUE (R) 1398111

14h35

TV5 — JARDINS ET LOISIRS 16726918

14h45

FC — TMNEWS 7812043

14h55

SE — PARENTS SECOURS 65587482 (1h50)

15h00

CKRS — PARFUMS D'ITALIE 70753 LES VINS DE LA VALLÉE D'AOSTE ET DU PIEMONTE.
CBJET — CORONATION STREET 3802 Feuilleton britannique.
CFCF — THE ROSIE O'DONNELL SHOW 21550 Talk-show. (1h)
TQc - CIVV — PROJET D'ENTREPRISE 30840 (1h)
TV5 — JOURNAL DE TV5 6265111
WCAX — THE GUIDING LIGHT 2753 (1h)
WCFC — ARTHUR 872666
WPTZ — THE MONTEL WILLIAMS SHOW 9263376 (1h)
WVNY — GENERAL HOSPITAL 78024 Feuilleton. (1h)
CF — PIN-PON 218444
TSN — WORLD OF SKIING (R) 993802
RDI — L'QUEST EN DIRECT 7008127 (1h)
DISC. — DISCOVERY'S MYSTERIES (R) 710531 (1h)
FOX — SPIDERMAN 34937
LIFE — MARTHA STEWART 8708840
CANAL VIE — ALLO DOCTEUR (D) 1335192 Le Dr Danielle Perreault et son invité parlent de la prostate. (1h) EN DIRECT. Rediffusion à 23h00 et mardi, 7h00.

15h15

FC — MAGIC IN THE WATER 24090314

15h25

TV5 — LA MÉTÉO DES CINQ CONTINENTS 83092173

15h30

CKRS — LES CHATOUILLES 5106802 Présentation des émissions spécialement destinées aux enfants.
CBJET — THE URBAN PEASANT 3531 CRANBERRIES.
CJPM - CFER — TOP MODELES 3173 Feuilleton. Version française de "The Bold and the Beautiful" avec John McCook, Susan Flannery et Teri Ann Linn.
TV5 — LA CHANCE AUX CHANSONS 672734 (1h)
WCFC — THE MAGIC SCHOOL BUS 502395
CF — INSPECTEUR GADGET 948173
TSN — NHLPA: BE A PLAYER (R) 623531
CANAL D — LE CINÉMA DES EFFETS SPECIAUX 9718444
FOX — BEETLEBORGS METALLIX 61579
LIFE — NEW YANKEE WORKSHOP 6223289
15h32
CKRS — LA MAISON DE OUMIZIE 90145

15h59

CKRS — 0340 80616463 Présentation des émissions diffusées du lundi au vendredi de 16h à 17h.

16h00

CKRS — UN CAS TRÈS SPATIAL 7492376 Aventures de science-fiction avec Walter Emanuel Jones et Jewel Straite.
CBJET — JONOVISION 2666
CFCF — OPRAH 40685 Talk-show avec Oprah Winfrey. (1h)
CJPM - CFER — CLAIRE LAMARCHE (D) 22289 Sans mes "chums", je ne serais pas passé(e) au travers. (1h) EN DIRECT
TQc - CIVV — LES INTÉPIDES 57376 Tom et Julie, deux jeunes de 12 ans, animent une émission de radio-libre. Radio-Intépide. Chaque semaine, de jeunes auditeurs font appel à eux pour résoudre leurs problèmes.
WCAX — THE ROSIE O'DONNELL SHOW 1260 (1h)
WCFC — KRATT'S CREATURES 581802
WPTZ — HOME IMPROVEMENT 9275111 Diffusion de deux épisodes. (1h)
WVNY — MUMMIES ALIVE 84444 Dessins animés.

CF — LES ZIGOTOS 967208

TSN — RINKSIDE (R) 642666

CANAL D — LES GRANDES AVENTURES DU XXE SIECLE 9737579 LES ENIGMES DE LA MORT. Les efforts de l'homme pour gagner de la vitesse sur l'eau ont souvent mené à des tragédies.

RDI — NOUVELLES - MÉTÉO - SPORTS - BULLETIN DE SANTÉ 7868579

DISC. — ANIMAL PLANET (R) 739666 (1h)

DISC. — POWER RANGERS TURBO 73314

LIFE — REAL LIFE WITH ERICA EHM 9288665 (1h)

CANAL VIE — DÉCLIC 1389463 Joueurs compulsifs; retomber sur terre; acheter un auto usagé; la carte à puces. Rediffusion mardi, 6h30 et 11h00.

16h24

CKRS — 0340 76923517

16h30

CKRS — BETES PAS BETES PLUS 15314 Le rendez-vous des jeunes qui aiment les animaux.

CBJET — FAMILY MATTERS 1550

CFRS — LES SIMPSON (R) 28802

TQc - CIVV — ANIMAUX DU BOIS DE QUAT SOUS 46260 Dessins animés.

Rediffusion jeudi, 16h00.

TV5 — DES CHIFFRES ET DES LETTRES 291956 Émission-jeu.

WCFC — WISHBONE 510314

WVNY — 101 DALMATIENS 13956 Dessins animés.

CF — LES SCHTROUMPFS 956192

RDS — COUPE DU MONDE DE SKIALPIN (R) 445604 (1h)

TSN — CANADIAN SPORTFISHING (R) 631550

CANAL D — LES GRANDES ENIGMES DE L'HISTOIRE 9726463 LA CATASTROPHE DE TCHERNOBYL. En 1986 avait lieu le pire accident nucléaire de l'histoire. À la centrale, trop d'incompétence, de satisfaction de soi, de secrets. Que s'est-il passé?
RDI — LE JOURNAL FR2 7857463
FOX — LIFE WITH LOUIE 79598

CANAL VIE — LA VIE EN VRAC 1947666 PAROLES D'HOMMES (1re de 2). Un an après la parution de son livre "XY, de l'identité masculine", Elizabeth Badinter présente un panorama de la psychologie masculine grâce aux témoignages d'une vingtaine d'hommes et de femmes. (1h) Suite demain, même heure. Rediffusion à 3h00 et mardi, 12h00.

16h45

SE — D3: LES MIGHTY DUCKS 82011734 (1h45)

16h56

CKRS — 0340 29366937

17h00

CKRS — WATATATOW 82598 Avec Hugo St-Cyr, Jessica Welch. - Après un long et pénible séjour à l'hôpital, Michel est enfin de retour à la maison. Il doit apprendre à composer avec les limites de sa condition d'accidenté. Rebecca est impatiente de retrouver Michel et s'apprête à quitter l'école lorsqu'elle apprend qu'elle a un examen.

CBJET — THE SIMPSONS (R) 5647

CFRS — LE GRAND JOURNAL 18591 (1h)

CFCF — MAD ABOUT YOU 3685 Comédie avec Paul Reiser et Helen Hunt.

CJPM - CFER — LES MORDUS 7024 Jeux opposant deux équipes qui doivent faire preuve de vigueur intellectuelle et d'adresse. Inv.: Geneviève Brouillette et Patrick Norman. (1h)

TQc - CIVV — PASSE-PARTOUT 13444

TV5 — JOURNAL SUISSE 558753

WCAX — MAD ABOUT YOU 2531

WCFC — WHERE IN TIME IS CARMEN SANDIEGO? 877111

WPTZ — OPRAH 8793918 (1h)

Vidéotron Itée

Vive le monde... libre!



À L'ÉCOUTE DES GENS D'ICI!

À NE PAS MANQUER!

LUNDI, 2 FÉVRIER
22 h 00: Jeunes entreprises du Saguenay - Lac-Saint-Jean

MARDI, 3 FÉVRIER
10 h 00: 2/3 Monde

MERCREDI, 4 FÉVRIER
18 h 30: Le bingo en direct

JEUDI, 5 FÉVRIER
15 h 30: Partager son expérience

VENDREDI, 6 FÉVRIER
19 h 00: Vies de travail

SAMEDI, 7 FÉVRIER
13 h 00: Les mains pour le dire

DIMANCHE, 8 FÉVRIER

16 h 00 et 23 h 00

CARNAVAL-SOUVENIR 1998

UN PRODUIT DU SAGUENAY-LAC-SAINT-JEAN

356782

lundi

WVNY — MASH 73840
CF — LA PANTHERE ROSE 220289
TSN — NO LIMITS (PD) 905647
CANAL D — STAR TREK 4014482 (1h)
RDI — AUJOURD'HUI 5867531 (1h)
DISC — TRAVELERS (R) 564289 (1h)
FOX — BOY MEETS WORLD 39482
LIFE — WHAT'S FOR DINNER? 8710685

17h10

FC — FEAST OF JULY 56198173 (2h05)
 17h30

CKRS — LA TÊTE DE L'EMPLOI 40686 Trois concurrents tentent de deviner quel métier, quelle profession ou quelle activité exercent six participants.

CBJET — THE FRESH PRINCE OF BEL-AIR (R) 2802

CFCF — SEINFELD 8640 Comédie avec Jerry Seinfeld et Jason Alexander.

TQc-CIVV — ALLO PROF 60840

TV5 — PYRAMIDE 282208 Émission-jeu.

WCAX — SEINFELD 92

WCFE — BILL NYE, THE SCIENCE GUY 501666

WVNY — THE SIMPSONS 40668

CF — LE STUDIO 947444

RDS — OMNIUM DE QUILLES (PD) 602395

Championnat individuel de grosses quilles, en provenance de Ville St-Laurent. (1h)

TSN — NBA IN THE PAINT (D) 622802 EN DIRECT

FOX — FULL HOUSE 53550

LIFE — BURT WOLF 6215260

CANAL VIE — LE COMBAT DES CHEFS

1309227 Deux chefs cuisiniers s'affrontent dans un combat amical. Rediffusion mardi, 6h00 et 11h30.

soirée

18h00

CKRS — SAGUENAY-LAC-SAINT-JEAN CE SOIR 90109

CBJET — NEWSWATCH 73463 (1h)

CFRS — PRESSE-CITRON 49395 Jeu-questionnaire avec François Massicotte.

CFCF — PULSE 33956 (1h)
CJPM-CFER — LE TVA, ÉDITION 18 HEURES 2685

TQc-CIVV — LA MAISON DE QUIMZIE 67753

TV5 — PARIS LUMIÈRES 272821 Magazine de la vie parisienne. Rediffusion mardi, 12h00.

WCAX — CHANNEL 3 NEWS 37647 (1h)

WCFE — ITN WORLD NEWS 508579 Diffusion du bulletin de nouvelles du réseau ITN de Grande-Bretagne.

WPTZ-WVNY — NEWS 6249227/94821

CF — LES AVENTURES DE SINBAD 572289 (1h)

TSN — OFF THE RECORD (PD) 652043

CANAL D — ANIMALIER: HISTOIRES NATURELLES 4672956 L'ÎLE AUX TRÉSORS. (1h) Rediffusion mardi, 13h00.

RDI — EN ROUTE VERS NAGANO 7878956

DISC — THE SEA, THE LAST FRONTIER (R) 292550

FOX — FRESH PRINCE OF BEL-AIR 50463

LIFE — IMAGES 6212173

CANAL VIE — CROQUE LA VIE (D) 1437937

Magazine d'actualité couvrant les trois créneaux du Canal Vie: vie, santé et plein air. (1h) EN DIRECT. Rediffusion mardi, 5h00 et 13h00.

18h30

CKRS — MONTRÉAL CE SOIR 87531

CFRS — FLASH (D) 30647 Magazine artistique. EN DIRECT. Rediffusion mardi, 11h30.

CJPM-CFER — PIMENT FORT 3937 Chaque semaine, l'animateur reçoit l'élite de l'humour, des êtres piquants qui ont du piment! Inv.: Ghislain Taschereau, Martine Francke et Jacques Chevalier.

TQc-CIVV — QUÉBEC PLEIN ÉCRAN 58005

Magazine d'affaires qui analyse les principaux événements d'actualité et les enjeux sociaux qui surviennent au Québec. Rediffusion à 23h00.

TV5 — C'EST L'HEURE 263173

WCFE — THE NIGHTLY BUSINESS REPORT 582531

WPTZ — NBC NIGHTLY NEWS 6230579

WVNY — ABC WORLD NEWS TONIGHT 85173

RDS — SPORTS 30 MAG (D) 953531 (1h) EN DIRECT

SE — LA LIGNE ROUGE 3772289 (1h40)

TSN — TSN SPORTSDESK 643395

RDI — CAPITAL ACTIONS 7869208 Rediffusion à 00h30.

DISC — MOVIE MAGIC (R) 283802

FOX — CHEERS 74043

LIFE — LIFE WITH PETS 6236753

19h00

CKRS — VIRGINIE 62734 Avec Jean-Claude Lauzon, Félix Ross et Maxim Roy. - Lacaille termine la lecture du roman d'Hélène. Encore terrifiée, Marie-Claude raconte à Hugo et à Marc qu'elle a vu un fantôme dans l'école. Au grand dam de Virginie, Suzanne s'incrute chez elle.

CBJET — RIVERDALE 8111

CFRS — LA FIN DU MONDE EST À 7 HEURES 68050

Revue humoristique et grignante des événements marquants de l'actualité. Avec Marc Labrèche.

CFCF — ENTERTAINMENT TONIGHT 3821

Magazine artistique.

CJPM-CFER — MONOPOLY 8753 Nouvelle

loterie de Loto-Québec, inspirée du jeu mondialement connu. Avec Marcel Leboeuf.

TQc-CIVV — CHRISTIANE CHARETTE EN DIRECT 45260 (1h) Suivie de CULTURE

ECLAIR.

TV5 — JOURNAL DE FRANCE 2 545289

WCAX — CBS EVENING NEWS 2395

WCFE — THE NEWS HOUR WITH JIM LEHRER 764208 (1h)

WPTZ — JEOPARDY 8794647

WVNY — FRASIER 60376 Comédie avec

Kelsey Grammer et Wilfrid Hyde-Pierce

TSN — THAT'S HOCKEY WITH DAVE HODGE (PD) 918111

CANAL D — CAP SUR LES ÎLES 5159840 DES

ILES AMÉRICAINNES. La Dominique, dans

les Antilles, abrite la dernière réserve d'Indiens

caribbes. Le territoire des Haida, sur les îles de

la Reine-Charlotte en Colombie-Britannique. (1h) Rediffusion vendredi, 6h00 et 2h00.

RDI — LE MONDE CE SOIR 4856647 (1h)

DISC — DISCOVERY CA 465579 (1h)

FOX — COPS 26918

LIFE — SUE WARDEN'S CRAFTSCAPES 8790821

CANAL VIE — DES HISTOIRES DE FAMILLE

5466260 Marguerite Blais reçoit des hommes

qui sont chefs de familles monoparentales qui

doivent jouer à la fois le rôle de papa et de

maman. (1h) Rediffusion à 2h00 et mardi.

8h00.

19h15

FC — DRAGONHEART 18125622 (1h45)

19h30

CKRS — LES DESSOUS DE LA PETITE VIE (R) 16043 Montage réalisé à partir d'incidents et de maladroites survenus pendant le tournage de cette série.

CBJET — IT'S A LIVING 9579 Peter Jordan qui occupe différents postes afin de démontrer comment certaines personnes gagnent leur vie. Il devient entraîneur d'éléphant, photographe pour bébé, inspecteur d'égouts.

CFRS — BOX OFFICE 29531 L'actualité cinéma et vidéo.

CFCF — COSBY 4289 Comédie avec Bill Cosby et Phylcia Rashad.

CJPM-CFER — LES AILES DE LA MODE 2821

TV5 — TELEFILM 905173 UNE SAISON DE

FEUILLES (1h30)

WCAX — ENTERTAINMENT TONIGHT 69

WPTZ — WHEEL OF FORTUNE 6229463

WVNY — GRACE UNDER FIRE 14685 Comédie

avec Brett Butler.

RDS — DANS LES COULISSES DE BENETTON (PD) 964111

TSN — NHLPA: BE A PLAYER (PD) 649579

FOX — REAL TV 70227

LIFE — FAMILY AND FRIENDS 6232937

20h00

CKRS — 4 ET DEMI... 79640 Avec Nicole

Leblanc, Michel Savard et Lynda Johnson. - Le

retour de Pamela ne se fait malheureusement

pas dans la joie. En effet, une surprise

décevante attend la réceptionniste de la

clinique Dufour. Raymond fait un autre coup

bas à son concurrent, ce qui provoque la

guerre. Isabelle a une explication avec son

père. Jasmine a une surprise. (1h)

CBJET — JUST FOR LAUGHS 4531 Inv.: Greg

Rogell, Margaret Smith, Mike MacDonald.

CFRS — CINÉMA DU LUNDI 45208 MÉPRISE

AU TRIBUNAL (2h)

CFCF — SUDDENLY SUSAN 9869 Comédie

avec Brooke Shields.

CJPM-CFER — BEVERLY HILLS, 90210

50550 UN BEAU COUP DE FILET avec Luke

Perry et Noley Thornton. - Dylan quitte Beverly

Hills en direction du Mexique où l'attend Jay J.

Jones. Ils essaient ensemble de retrouver

Erica, ainsi que les escrocs qui ont dérobé une

jolie somme d'argent à Dylan. (1h)



BLONDIE

DEAN YOUNG & DENIS ÉBRUN



ALÉGUIRE, le 1er février 1998

Désolé Dag, je ne peux aller regarder le match de football avec toi

Mais Hervé, nous le regardons ensemble à chaque année

Je pensais que quelqu'un viendrait le regarder avec moi à la maison

Ni Jim, ni George ou Frank ne peuvent venir...

lundi

TQc-CIVV — ANIMA 42956 LA SANGSUE ET LE SANG. À la découverte de la sangsue, un ver parasite méconnu, suceur de sang qui habite lacs et marais. Nous abordons l'utilisation de la sangsue comme auxiliaire dans les pratiques chirurgicales. Rediffusion vendredi, 18h30.

WCAX — COSBY 1043 Comédie avec Bill Cosby et Phylcia Rashad.

WCFE — GREAT MINDS OF SCIENCE 873395

WPTZ — SUDDENLY SUSAN 6294173 Diffusion de deux épisodes. (1h)

WVNY — AMERICA'S FUNNIEST HOME VIDEOS 79622 (1h)

RDS — CHAMPIONNAT PROVINCIAL DU JEU DU 9 (PD) 133314 (1h)

TSN — BILLIARDS (PU) 379717 (1h appr.)

CANAL D — MISSIONS AÉRIENNES AU VIETNAM 5135260 LES HELICOPTERES GUNSHIP. Le conflit du Vietnam transforme l'hélicoptère de véhicule de transport il devient une arme volante hautement spécialisée. (1h) Rediffusion mardi, 16h00.

RDI — GRANDS REPORTAGES 4865395 LE PRIX DE LA VÉRITÉ. La Commission Vérité et Réconciliation instituée depuis avril 1996, en Afrique du Sud regroupe plus de 16 000 victimes qui racontent les tortures qu'elles ont subies durant les 40 ans d'apartheid. (1h)

DISC — BEHAVING LIKE ANIMALS 474227 (1h)

FOX — MELROSE PLACE 54918 (1h)

LIFE — JACK HANNA'S ANIMAL ADVENTURES 8716869

CANAL VIE — AILLEURS SUR LA TERRE 5482208 AVOIR 20 ANS À HARLEM. (1h) Rediffusion à 1h00 et mardi, 9h00.

20h10

SE — KARMINA 77051717 (1h50)

20h30

CBJET — COMICS! 3666 AL RAE

CFCF — EVERYBODY LOVES RAYMOND 8376

TQc-CIVV — LES PAYS DU QUÉBEC 21463 AUX BOUCHES DU ST-MAURICE. L'histoire du développement de ce pays du Québec, de la consécration de la terre trifluvienne par Jacques Garther en 1535 jusqu'à la fin du 19e siècle, en passant par l'établissement des

Forges du Saint-Maurice et la crise du bois en 1873. Rediffusion mardi, 23h30.

WCAX — EVERYBODY LOVES RAYMOND 5550 Comédie avec Ray Romano.

WCFE — HERMITAGE MASTERPIECES 852802 REMBRANDT AND THE 17th CENTURY DUTCH MASTERS.

LIFE — RIBBONS OF STEEL 8795376

20h57

TSN — WWFRAW (D) 6103734 (2h appr.) EN DIRECT

21h00

CKRS — L'OMBRE DE L'ÉPÉRIER 98376 Avec Raymond Cloutier, Isabel Richer, Luc Picard. Trois ans ont passé et Albert Leblanc meurt. Noum et Pauline sont convaincus que sa disparition va favoriser le développement de l'Asse-aux-Corbeaux. Pauline réussit à contourner les conditions du testament de son père et pactise à l'insu de Noum avec Mr French. Noum réalise son rêve d'être maître de grave. (1h)

CBJET — THIS HOUR HAS 22 MINUTES 69799

CFCF — ALLY MCBEAL 65482 (1h)

CJPM-CFER — PLACE MELROSE 70314 CHANTAGE avec Josie Bisset, Thomas Calabro et Heather Locklear. Jo apprend que Shelley, l'ex-femme de Jess, a passé la nuit chez Jake et lui demande de ne pas révéler à Shelley les détails entourant la mort de Jess. Alison avoue à Amanda qu'elle a recouvert la vue. Brooke croit de moins en moins qu'Alison est aveugle et fait part de ses commentaires à Billy. (1h)

TQc-CIVV — PLAISIR DE LIRE 15531 Danièle Bombardier reçoit Pierre Tourangeau, André Major et Hélène-Andrée Bizier. Rediffusion vendredi, 22h52.

TV5 — EVASION 708821 RANDONNÉE VOLCANIQUE AMADÈRE. Rediffusion samedi, 12h00.

WCAX — GEORGE & LEO 7444 Comédie avec Judd Hirsch et Bob Newhart.

WCFE — DAYS THAT SHOOK THE WORLD 776043 Les moments les plus importants des années 1960 à 1969: le premier homme dans l'espace; le mur de Berlin; les États-Unis sur la Lune. - 1970-1979: le massacre des Jeux olympiques de Munich; Watergate; la chute de Saigon. (2h)

WPTZ — CAROLINE IN THE CITY 9271395

WVNY — 20/20 MONDAY 96918 Magazine d'information. (1h)

FC — MASK OF DEATH 659802 (1h30)

RDS — LA NBA À RDS (D) 631192 Les Bulls de Chicago visitent les Nuggets de Denver. (2h30) EN DIRECT

CANAL D — MYSTERES ANCIENS 5155024 LES SECRETS DE L'EMPIRE AZTEQUE Ses origines, son extraordinaire essor, ses sanglants sacrifices humains, sa bataille perdue contre Cortes. (1h) Rediffusion mardi, 6h00 et 12h00.

RDI — LE JOURNAL RDI 2153276

DISC — DISCOVERY'S GREAT CANADIAN PARKS 728550

FOX — ALLY MCBEAL 67482 (1h)

LIFE — MARTHA STEWART 6210111 (1h)

CANAL VIE — NOUS, LES VRAIS HOMMES 5482444 (Dern. de 2) Documentaire consacré à la santé des hommes. (1h) Rediffusion jeudi, 23h00.

21h30

CBJET — TWITCH CITY 85208

TQc-CIVV — LES PRIX DU QUÉBEC 52983 DOCTEUR KRESIMIR KRNEVIC. PRIX WILDER-PENFIELD. Le docteur Krnjec est considéré comme l'un des plus grands neurophysiologistes au monde. On lui doit l'examen de phénomènes qui stimulent ou altèrent la mémoire et qui permettent, par conséquent de mieux expliquer la maladie. Rediffusion jeudi, 23h30.

TV5 — L'HEBDO 635802 Magazine d'information. (1h appr.) Rediffusion mercredi, 2h45 et vendredi, 9h00.

WCAX — STYLE AND SUBSTANCE 32192 Comédie avec Jean Smart.

WPTZ — NAKED TRUTH 2600111

RDI — MAISONNEUVE À L'ÉCOUTE 4639555 (1h)

DISC — HARROWSMITH COUNTRY LIFE 627482

22h00

CKRS — LE TÉLÉJOURNAL 49685

CBJET — THE NATIONAL / CBC NEWS 23901 (1h)

CFRS — AU-DELÀ DU RÉEL 57043 (1h)

CFCF — NIKITA 75869 Aventures et espionnage avec Peta Wilson et Roy Dupuis. (1h)

CJPM-CFER — LE TVA ÉDITION RÉSEAU 56735

TQc-CIVV — PIGNON SUR RUE 92753 Stéphane se fait percer la langue. Sébastien contacte un avocat. Souper communautaire

raté

WCAX — BROOKLYN SOUTH 6444 Série policière. (1h)

WPTZ — DATELINE NBC 6217024 (1h)

WVNY — THE PRACTICE 99005 (1h)

SE — SABOTAGE 5987668 (1h40)

CANAL D — STAR TREK 5158111 (1h) Rediffusion mardi, 17h00.

DISC — THE BODY INSIDE STORIES 457550 (1h)

FOX — HARD COPY 85463

LIFE — NEW YANKEE WORKSHOP 7966555

CANAL VIE — SANTÉ ET SOCIÉTÉ 5465531 VOLEURS D'ORGANES. Le trafic d'organes humains existe en dehors des dons d'organes volontaires. (1h) Rediffusion à 4h00 et mardi, 14h00.

22h27

CKRS — LE POINT 79846289 Reportages et entrevues sur les événements significatifs de l'actualité nationale et internationale.

TV5 — LA MÊTEO DES CINQ CONTINENTS. 29484314

22h30

CJPM-CFER — LE POING J (D) 31802 (1h)

TQc-CIVV — MONTAGNE 78173 LES GROULX. Les monts Groulx sont situés à l'est du grand bassin formé par le barrage Manic V. Depuis la fin des années 70, c'est un repaire de pursistes du plein air. Rediffusion mercredi, 23h30.

TV5 — JOURNAL BELGE 176208

FC — CASINO 380482 (3h)

RDI — ÉDITION ATLANTIQUE ET ONTARIO-LE CANADA AUJOURD'HUI 9403802

FOX — INSIDE EDITION 94111

LIFE — WHAT'S FOR DINNER? 1661163

23h00

CKRS — LES NOUVELLES DU SPORT 1238050

CBJET — THE NATIONAL UPDATE 3991208

CFRS — LE GRAND JOURNAL 23598

CFCF — CTV NEWS 41314

TQc-CIVV — QUÉBEC PLEIN ÉCRAN (R) 27376 Voir 18h30.

TV5 — LE CERCLE DES ARTS 9599734 LA NUIT DU RAMANDAN. Inv.: Halek Chebel, Georges Wolinski; les scouts musulmans de France. (1h15)

WCAX — NEWS 5770550

WCFE — ONLY FOOLS AND HORSES (R) 841424

WPTZ — WPTZ — NEWS 2042531/4734005



lundi

TSN — TSN SPORTSDESK 423753 (1h)
CANAL D — CINÉMA 5156685 CHER PAPA (2h)
RDI — L'ÉDITION QUÉBÉCOISE 1408983
 Rediffusion à 3h30 et 4h30
DISC. — DISCOVERY CA (R) 898043 (1h)
FOX — THE KEENEN IVORY WAYANS SHOW 76289 (1h)
LIFE — JACK HANNA'S ANIMAL ADVENTURES 9289314
CANAL VIE — ALLO DOCTEUR (R) 9734840 (1h)

23h05
WVNY — M.A.S.H 9638276
23h19
CKRS — LA MÉTÉO 16674024
23h20
CKRS — POLITIQUE PROVINCIALE 16654260
23h25
CBJET — LATE NEWSWATCH 9361460

23h30
CKRS — DÉCOUVERTE (R) 953598 (1h)
CFRS — SPORTS PLUS 22005
CFCE — PULSE 7240260
CJPM -CFER — LE TVA SPORTS 4022173
TQc -CIVV — HORS-CIRCUIT 32560242, RUE DE LA MÉMOIRE
WCFC — CHARLIE ROSE 942444 (1h)
RDS — SPORTS 30 MAG (D) 992622 EN DIRECT
RDI — ÉDITION DE L'OUEST - LE CANADA AUJOURD'HUI 7619032
LIFE — RIBBONS OF STEEL 9799043

23h35
WCAX — LATE SHOW WITH DAVID LETTERMAN 3760227 Talk-show. (1h appr.)
WPTZ — THE TONIGHT SHOW WITH JAY LENO 4939208 (1h)
WVNY — NIGHTLINE 57734260
23h40
SE — LES BILLETTS VERTS 6769869 (2h)

23h45
CFCE — SPORTS NIGHT 66370024
23h52
CJPM -CFER — TIRAGES DE "LA

QUOTIDIENNE" - "BANCO" - "EXTRA" 7264840
23h55

CBJET — MARGUERITE VOLANT 74240869 (10e de 11). Le mois de mai 1763 s'avère le début d'un printemps haut en émotions pour la jeune femme de 18 ans qui ne rêve que d'amour et de liberté. (2h20 appr.)

00h00
CFCE — THE KEENEN IVORY WAYANS SHOW 45680 (1h appr.)
RDS — ET QUE ÇA BOUGE! (R) 411661
TSN — WWF RAW (R) 242048 (2h)
RDI — LE TÉLÉJOURNAL 6980222
DISC. — BEHAVING LIKE ANIMALS (R) 9182203 (1h)
FOX — JENNY JONES 671154 (1h)
LIFE — MARTHA STEWART 1277951 (1h)
CANAL VIE — TONUS (R) 8539512

00h06
WVNY — POLITICALLY INCORRECT 3993425 Anim. Bill Maher. Humour parodies s'inspirant de l'actualité quotidienne

00h15
TV5 — SOIR 3 8412970

00h25
TQc -CIVV — LECTURES DE FIN DE SOIRÉE 73993883

00h30
WCFC — JACK HORKHEIMER STARGAZER 339593

RDS — SPÉCIAL BOXE (R) 495864 Combat à déterminer. (1h30)
RDI — CAPITAL ACTIONS (R) 2300154
CANAL VIE — LIGNES DE VIE (R) 4608338

00h35
WPTZ — LATE NIGHT WITH CONAN O'BRIEN 7686593 (1h)

00h37
WCAX — LATE LATE SHOW WITH TOM SNYDER 8602512 Talk-show. (1h appr.)
WVNY — PUB 89041970 (4h53)

00h42
TQc -CIVV — PAUSE MUSICALE 1789512

00h45
TV5 — MUSIQUE CLASSIQUE (R) 5873593 (1h) Voir dimanche. 11h00.

00h59
CFCE — VIPER 2656406 (1h appr.)

01h00
CANAL D — COSMOS 1999 6141222 (1h)

RDI — LE TÉLÉJOURNAL (R) 6029574
DISC. — DISCOVERY'S GREAT CANADIAN PARKS (R) 339048

FOX — CHEERS 366970 Diffusion de deux épisodes. (1h)

LIFE — NEW YANKEE WORKSHOP 1031319
CANAL VIE — AILLEURS SUR LA TERRE (R) 1993845 (1h)

01h30
FC — WHEN THE BULLET HITS THE BONE 351226 (1h30)

RDI — LE POINT 5631135
DISC. — HARROWSMITH COUNTRY LIFE (R) 882406

LIFE — WHAT'S FOR DINNER? 1618609

01h35
WPTZ — LATER 7069203

01h37
WCAX — PUB 66510883

01h40
SE — CABOOSE 93423777 (1h35)

01h45
TV5 — REFLETS (R) 9385593 Les rencontres photographiques de Bamako, la régente de Ténéma au Mali: les femmes et le développement au Burkina Faso. (1h)

01h53
CFCE — CINÉMA 12 2405319 KICKBOXER. (1h58)

02h00
RDS — SPORTS 30 MAG (PD) 296574
TSN — TSN SPORTSDESK 539951 (1h)
CANAL D — ARCHEOLOGIE (R) 1869845 EPAVES CÉLÈBRES. (1h)

RDI — MAISONNEUVE À L'ÉCOUTE (R) 9489852 (1h)
DISC. — THE BODY. INSIDE STORIES (R) 997951 (1h)

LIFE — FAMILY AND FRIENDS 9189680
CANAL VIE — DES HISTOIRES DE FAMILLE (R) 3087883 (1h)

02h05
WPTZ — NBC NIGHTSIDE 59454574 (3h55)

02h08
WCAX — EXTRA! 1826203

02h30
RDS — LA NBA À RDS (R) 801406 Les Bulls de Chicago visitent les Nuggets de Denver. (2h30)

LIFE — RIBBONS OF STEEL 9108715

02h45
TV5 — Y'A PAS MATCH (R) 3979715

03h00
FC — WHITE TIGER 8631357 (1h35)

TSN — OFF THE RECORD (R) 984512
CANAL D — LA MÉMOIRE DES BOITES À CHANSONS 5087654 Jean-Guy Moreau reçoit Robert Charlebois et Louise Forestier. Bruno Pelletier rend hommage à Georges Dor. (1h)

RDI — CE SOIR EN COLOMBIE-BRITANNIQUE 6049338

DISC. — MOVIE MAGIC (R) 342512
LIFE — REAL LIFE WITH ERICA EHM 2535574 (1h)

CANAL VIE — LA VIE EN VRAC (R) 2815628 (1h)

03h15
TV5 — LES PIEDS SUR L'HERBE (R) 6167154 Voir samedi. 11h30.

SE — ZONE DANGEREUSE 45742086 (1h40)

03h30
TSN — SNOW TRAX TELEVISION (R) 882715
RDI — L'ÉDITION QUÉBÉCOISE (R) 8035512
DISC. — DIVINE MAGIC. WORLD OF THE SUPERNATURAL (R) 913390 (1h)

03h45
TV5 — RADIO FRANCE INTERNATIONALE 73173947 (2h40)

03h51
CFCE — DOUBLE FEATURE 52929574 PERRY MASON: THE CASE OF THE HEARTBROKEN BRIDE. (1h39)

04h00
TSN — EUROPEAN SOCCER WEEKLY (PD) 306951 (1h)
CANAL D — LES BATAILLES 3832048 (1h) Voir mardi. 20h00

RDI — EURONEWS 8023777
LIFE — JACK HANNA'S ANIMAL ADVENTURES 9170932
CANAL VIE — SANTE ET SOCIÉTÉ (R) 6879845 (1h)

04h30
RDI — L'ÉDITION QUÉBÉCOISE (R) 6040067
DISC. — BEYOND 2000 (R) 769406 (1h)
LIFE — RIBBONS OF STEEL 1045512

04h35
FC — GLIMMER MAN 2171154 (1h30)

04h55
SE — BEIJING EXPRESS 96605067 (2h05)

mardi matinée

5h00
WVNY — SHEPPERDS CHAPEL 872796 (1h)
RDS — LE MONDE DU SPORT (R) 686048
TSN — KIANA'S FLEX APPEAL (R) 255512
CANAL D — 20E SIÈCLE 9213406 CRIME ORGANISÉ. MEURTRES ET VIOLENCE. L'emprise de la Cosa Nostra sur la société américaine, entreprise criminelle spécialisée dans le meurtre, les mutilations, l'intimidation et le trafic des stupéfiants. (1h)
RDI — ÉDITION ATLANTIQUE ET ONTARIO - LE CANADA AUJOURD'HUI (R) 7692319
LIFE — NEW YANKEE WORKSHOP 1293999
CANAL VIE — CROQUE LA VIE (R) 9575512 (1h)

5h30
CFCE — VIDEO GOLD 80680
CJPM -CFER -WCAX — PUB 489135/99338/19154
RDS — LE TOUR DU MONDE À SKI (R) 412390
TSN — TSN REEBOK CARIBBEAN WORKOUT (R) 113796
RDI — RDI EXPRESS 4988381 (4h)
DISC. — DOTTO'S DATA CAFE (R) 571796
LIFE — MARTHA STEWART 4682135

6h00
CKRS — BONJOUR CHEZ VOUS (D) 217574 (3h) EN DIRECT
CFCE — ARTHUR 90067
CJPM -CFER — SALUT, BONJOUR! (D) 899512 Chroniques en alternance: "orthopédagogue" avec Chantal Lapierre; "carrières et professions" avec François Carrière; "les aînés" avec Ginette Desjarlais; "consommation" avec Georges-André Levac. (3h) EN DIRECT
WCAX — CBS MORNING NEWS 12241

6h05
WCFC — BLOOMBERG MORNING NEWS 340609 (1h)
WPTZ — NBC NEWS AT SUNRISE 4689048
WVNY — ABC WORLD NEWS THIS MORNING 37777 (1h)
RDS — RENDEZ-VOUS NAUTILUS PLUS (R) 422777
TSN — TSN SPORTSDESK 7661357 (6h)
CANAL D — MYSTERES ANCIENS (R) 3797203 (1h) Voir lundi. 21h00
DISC. — GO FOR IT! (R) 836135 (1h)
LIFE — HEALTH SHOW 4685222
CANAL VIE — LE COMBAT DES CHEFS (R) 8540628

6h25
FC — BOGUS 86698319 (1h55)

6h30
TV5 — TV5 MINUTES 86215883

6h30
CFCE — CANADA A.M. 887593 (2h30)
TV5 — TÉLÉMATIN 729512 (2h)
WCAX — NEWS 53654
WPTZ — NEWSCHANNEL 5 SUNRISE 9740777
RDS — SPORTS 30 MAG (R) 415628 (2h)
LIFE — FIT TV 9746951
CANAL VIE — DÉCLIC (R) 2747796

7h00
CBJET — THE CBC MORNING NEWS 80593 (2h)
WCAX — CBS NEWS THIS MORNING 60715 (2h)
WCFC — SESAME STREET 237796 (1h)
WPTZ — THE TODAY SHOW 4309067 (2h)
WVNY — GOOD MORNING AMERICA 95203 (2h)
CF — LES ZIGOTOS 283715
SE — LE MASQUE 5622048
CANAL D — ANIMALIER. LES ANIMAUX SAUVAGES DE SYDNEY 4707932 (1h)

7h00
DISC. — BEHAVING LIKE ANIMALS (R) 938067 (1h)
FOX — BOBBY'S WORLD 28319
LIFE — REAL LIFE WITH ERICA EHM 1297715 (1h)
CANAL VIE — ALLO DOCTEUR (R) 8197970 (1h)

7h22
SE — LA PIERRE DU REVE 12217086

7h30
CF — TÉLÉ-PIRATE 262222
FOX — CASPER 30154
7h44
SE — SPIDER-MAN. L'HOMME ARAIGNÉE 41707357

8h00
WCFC — BARNEY & FRIENDS 738715
CF — PIN-PON 396628
FC — BIG BULLY 3715048 (1h45)
CANAL D — AUTOUR DU MONDE EN 60 JOURS 4708661 (1h) Voir mercredi. 16h00.
DISC. — DISCOVERY CA (R) 939796 (1h)
FOX — HANGIN' WITH MR. COOPER 42425
LIFE — NATURE WALK 9366131
CANAL VIE — DES HISTOIRES DE FAMILLE (R) 8105999 (1h)

8h05
SE — L'INTRUS 48666777 (2h15)

8h30
TV5 — VAL-D'OR / PERCÉ (R) 609883 Les aventures d'une Québécoise et d'un Français lors de leur traversée du Québec en motoneige.
WCFC — MR. ROGERS' NEIGHBORHOOD 737086
CF — RUPERT 395999
RDS — RENDEZ-VOUS NAUTILUS PLUS (R) 362661
FOX — MAMAS FAMILY 41796
LIFE — THE GREAT OUTDOORS MAN 6647112

8h30
CBJET — GUESS WHAT 38273680 Science pour enfants d'âge pré-scolaire.
9h30
CBJET — SESAME PARK 15116
WCFC — BIG COMFY COUCH 463999
CF — ZIG ZAG 430852
RDI — LE POINT 8093845
DISC. — THE GUERILLA GARDENER (R) 157970
FOX — LIVING SINGLE 77609

F12 - TÉLÉGUIDE, le 1er février 1998

3 février

9h00
CKRS — LES 3 MOUSQUETAIRES 74796 (1h)
CBJET — CBC PLAYGROUND 1353932
CFCE — MONTREAL AM 36965 (1h)
CJPM -CFER — BLA BLA BLA 81319 Inv. Martine Francke. (1h)
TQc -CIVV — CONTEXTES D'UTILISATION DES PSYCHOTROPES 38970 (1h)
TV5 — POLEMiques 745319 Des personnalités viennent débattre de leur point de vue sur l'actualité. (1h)
WCAX — THE PEOPLE'S COURT 98661 (1h)
WCFC — CHARLIE HORSE MUSIC PIZZA 728338
WPTZ — LIVE. REGIS AND KATHIE LEE 4698796 (1h)
WVNY — PUB 72338 (1h)
CF — BABAR 379951
RDS — TENNIS. LES INTERNATIONAUX D'AUSTRALIE (R) 538777 Finale féminine de ce premier tournoi grand chelem de la saison. En provenance de Melbourne, en Australie.
CANAL D — L'HOMME DE FER 5145067 (1h)
DISC. — BEYOND 2000 (R) 429609
FOX — MARTIN 32048
LIFE — HEALTHWATCH TELEVISION 2716852
CANAL VIE — AILLEURS SUR LA TERRE (R) 8526048 (1h)

9h15
CBJET — GUESS WHAT 38273680 Science pour enfants d'âge pré-scolaire.

9h30
CBJET — SESAME PARK 15116
WCFC — BIG COMFY COUCH 463999
CF — ZIG ZAG 430852
RDI — LE POINT 8093845
DISC. — THE GUERILLA GARDENER (R) 157970
FOX — LIVING SINGLE 77609

mardi

LIFE — IMAGES 2666777
9h45
 FC — ALASKA 62789785 (1h50)
10h00
 CKRS — ATTENTION, C'EST CHAUD! 95715
 CBJET — THE ODDER TUGBOAT 6077357
 CFCF — DINI 34338 (1h)
 CJPM - CFER — TAILLEFER ET FILLE (R) 32970 Recettes: mousse au thon et au citron; penne aux saucisses italiennes; pots de crème au citron. (1h)
TQc - CIVV — INTERVENTION AUPRES DES PERSONNES AGEES ATTEINTES DE DEFICIENCES COGNITIVES 43628 (1h)
 TV5 — OUTREMER 596970 (1h)
 WCAX — DR. QUINN, MEDICINE WOMAN 49222 (1h)
 WCFE — THE PUZZLE PLACE 168932
 WPTZ — SUNSET BEACH 4388574 (1h)
 WVVNY — RICKI LAKE 14338 (1h)
 CF — SUR LA RUE TABAGA 2235241
CANAL D — CINEMA 8953593 LA BELLE DE CADIX (1h35)
RDI — L'ATLANTIQUE EN DIRECT 6023390 (1h30)
DISC — FOODSTUFF (R) 694086
FOX — JENNY JONES 36338 (1h)
LIFE — SUE WARDEN'S CRAFTSCAPES 9737203
CANAL VIE — TONUS (R) 2738048
10h15
 CBJET — CBC PLAYGROUND 30513086
 CF — OUI OUI 80809154
10h20
 SE — ROBOTS-BETES 10817280
10h30
 CKRS — CHRISTIANE CHARETTE EN DIRECT 890593 (1h)
 CBJET — MR. DRESSUP 92777
 WCFE — PAPPYLAND 717222
 CF — POIL DE CAROTTE 375135
DISC — HOME WORKS (R) 418593
LIFE — COOKING WITH CAPRIAL 6316816
CANAL VIE — LIGNES DE VIE (R) 7153226
10h45
 SE — LIVRAISON SPECIALE 9107883 (1h30)
11h00
 CBJET — WIMZIE 38593
 CFRS — PUB 69067
 CFCF — HOMEWORKS 70593
 CJPM - CFER — AIMER 85425
TQc - CIVV — CHOIX ET UTILISATION DES MEDIAS 23864 (1h)
 TV5 — BUS ET COMPAGNIE 9362048
WCAX — THE PRICE IS RIGHT 69086 (1h)
WCFE — STORYTIME 551593
WPTZ — ANOTHER WORLD 4308338 Feuilleton. (1h)
WVVNY — THE VIEW 94574 (1h)
 CF — GARFIELD ET SES AMIS 928241
RDS — LES 36 HEURES DE SOCCER (R) 255932 (1h)
DISC — TRAVELERS (R) 398390 (1h)
FOX — LITTLE HOUSE ON THE PRAIRIE 16574 (1h)
LIFE — HOMES BY DESIGN 9231777
CANAL VIE — DÉCLIC (R) 1307319
11h30
 CKRS — DU TAC AU TAC 13556
 CBJET — THE WONDER YEARS 39222
 CFRS — FLASH (R) 60796
 CFCF — TRAVEL, TRAVEL 71222 PHILADELPHIA
 CJPM - CFER — LA VIE À 4794715
WCFE — READING RAINBOW 552222
 CF — LES SCHTROUMPS 929970
RDI — LE QUEBEC EN DIRECT 9408703
LIFE — RESOURCEFUL RENOVATOR 9232406
CANAL VIE — LE COMBAT DES CHEFS (R) 1308048
11h35
 FC — SOUL SURVIVOR 2830864 (1h30)
CANAL D — LE CINEMA DES EFFETS SPECIAUX 74721338
11h45
 CJPM - CFER — J.E. EN DIRECT 93511203 Cette émission se poursuivra vers 12h30.
 TV5 — GOURMANDISES 36836777 Pâte gaumais.
11h58
 CJPM - CFER — LE TVA, ÉDITION MIDI 82855883

après-midi

12h00
 CKRS - RDI — LE MIDI 69116/9493425
 CBJET — MIDDAY 38067 (1h)
 CFRS — LES PIERRAFEU 25796
 CFCF — THE FLINTSTONES 36222
TQc - CIVV — ALLO PROF (R) 29574
 TV5 — PARIS LUMIERES (R) 610999
WCAX — NEWS 6001864
WCFE — A WORLD OF ART 708574
WPTZ — NEWS 2516654
WVVNY — PUB 90086
CF — LA SOEUR VOLANTE 399715
RDS — RENDEZ-VOUS NAUTILUS PLUS (R) 373777
TSN — OFF THE RECORD (R) 514393
CANAL D — MYSTERES ANCIENS (R) 4610116 (1h) Voir lundi, 21h00.
DISC — DISCOVERY.CA (R) 147593 (1h)
FOX — JUDGE JUDY 45512
LIFE — NATURE WALK 2611208
CANAL VIE — LA VIE EN VRAC (R) 1408425 (1h)
12h10
WCAX — ACROSS THE FENCE 21902628
12h15
 SE — COMLOT DANS LA VILLE 20263680 (1h50)
12h30
 CKRS — TERRE HUMAINE 801609 (1h)
 CFRS — LE GRAND JOURNAL 68999
 CFCF — PULSE 79425
 CJPM - CFER — J.E. EN DIRECT 591999 (1h) Suite de 11h45.
TQc - CIVV — LE TRAVAIL ET VOS DROITS 254777 (1h)
 TV5 — JOURNAL DE FRANCE 3 339512
WCAX — THE YOUNG AND THE RESTLESS 308241 (1h)
WCFE — IT'S STRICTLY BUSINESS 467715
WPTZ — ACCESS HOLLYWOOD 2664319
WVVNY — PORT CHARLES 93661
CF — YOGI ET COMPAGNIE 335488
RDS — SPORTS 30 MAG (R) 269661 (1h)
TSN — TSN REEBOK CARIBBEAN WORKOUT (R) 700086
RDI — LE QUEBEC EN DIRECT 4334703 (1h30)
FOX — Pictionary 71425
LIFE — THE GREAT OUTDOORSMAN 2660593
13h00
 CBJET - WVVNY — ALL MY CHILDREN 47715/98116 (1h)
 CFRS — À COMMUNIQUER 56154 (1h)
 CFCF — CANADIAN LIVING TV 18390
TV5 — DU FER DANS LES EPINARDS 746048 (1h30) Rediffusion vendredi, 2h20.
WCFE — BEGINNING CONVERSATIONAL GERMAN (ALLES GUTES) 806680
WPTZ — DAYS OF OUR LIVES 2652574 (1h)
CF — RUPERT 282086
TSN — GOLF (PD) 200661 Deuxième ronde du tournoi Heineken Classic, en provenance de l'Autriche. (2h)
13h05
FC — BLOOD AND WINE 77155390 (1h55)
13h30
 CKRS — MARILYN 94390
 CFCF - WCAX — THE BOLD AND THE BEAUTIFUL 78796/98425
 CJPM - CFER — BOUTIQUE TVA 592628 (1h)
TQc - CIVV — VIDÉOACTIVITE 87086 Rediffusion vendredi, 13h30.
WCFE — HOME COOKING WITH AMY COLEMAN 466086
CF — SUR LA RUE TABAGA 3376796
RDS — GENERATION SOCCER (R) 260390 (1h)
13h45
CF — FRIPE ET POUILLE 95879628
14h00
 CKRS — LES P'TITS BONHEURS DE CLEMENCE 63116 (1h)
 CBJET — E.N.G. 79999 (1h)
 CFRS — LES AVENTURES DE TEDDY RUXPIN 91593
 CFCF — ANOTHER WORLD 11999 (1h)
TQc - CIVV — QUEBEC SCHOOL TELEVISION 80661 (1h)
WCAX — AS THE WORLD TURNS 26883 (1h)
WCFE — SEWING WITH NANCY 314999
WPTZ — LEEZA 9765086 (1h)
WVVNY — ONE LIFE TO LIVE 94086 (1h)
CF — LE MONDE DE LONNETTE 750777
CANAL D — CINEMA 65100116 CHER PAPA (2h) Voir lundi, 23h00.
RDI — L'ONTARIO EN DIRECT 2469339 (1h)
DISC — HARROWSMITH COUNTRY LIFE (R) 362672
FOX — LITTLE HOUSE ON THE PRAIRIE 13999 (1h)
LIFE — MARTHA STEWART 8763777
CANAL VIE — SANTE ET SOCIÉTÉ (R) 2739777 (1h)
14h05
 SE — LE CINEMA DES EFFETS SPECIAUX 89505715
14h30
 CFRS — CINEMA 556512 LES VACANCES DE LENA (2h)
 CJPM - CFER — LES FEUX DE L'AMOUR 798680 (1h)
TV5 — LA VIE D'ARTISTE 709222 Rediffusion mercredi, 8h30.
WCFE — KIDSONGS 789690
CF — DINO JUNIOR 497796
RDS — LA NBA À RDS (R) 331512 Les Bulls de Chicago visitent les Nuggets de Denver. (2h30)
SE — PRÉSIDENT JUNIOR 2963154 (1h40)
DISC — FOODSTUFF 729951
LIFE — SUE WARDEN'S CRAFTSCAPES

6286116
15h00
 CKRS — PARFUMS D'ITALIE 61338 LES VINS DE LOMBARDIE
 CBJET — CORONATION STREET 7715
 CFCF — THE ROSIE O'DONNELL SHOW 82338 (1h)
TQc - CIVV — GESTION DE LA CROISSANCE D'UNE PME 91628 (1h)
TV5 — JOURNAL DE TV5 6232883
WCAX — THE GUIDING LIGHT 3086 (1h)
WCFE — READING RAINBOW 393406
WPTZ — THE MONTEL WILLIAMS SHOW 9230048 Talk-show. (1h)
WVVNY — GENERAL HOSPITAL 91334 (1h)
CF — PIN-PON 762512
FC — KICKBOXER 5: THE REDEMPTION 484393 (1h30)
TSN — TODAY'S BOATING (R) 421932
RDI — L'OUEST EN DIRECT 1303339 (1h)
DISC — DIVINE MAGIC: WORLD OF THE SUPERNATURAL (R) 248661 (1h)
FOX — SPIDERMAN 14406
LIFE — RESOURCEFUL RENOVATOR 8775512
CANAL VIE — ALLO DOCTEUR (D) 1302864 (1h) EN DIRECT. Rediffusion mercredi, 7h00.
15h25
TV5 — LA MÉTÉO DES CINQ CONTINENTS 83069845
15h30
 CKRS — LES CHATOUILLES 5173574
 CBJET — THE URBAN PEASANT 1406 SAUSAGES
 CJPM - CFER — TOP MODELES 1048
TV5 — LA CHANCE AUX CHANSONS 100864 (1h)
WCFE — THE MAGIC SCHOOL BUS 234785
CF — INSPECTEUR GADGET 492241
TSN — MOTORING '98 (R) 151661
FOX — BEETLEBORGS METALLIX 44135
LIFE — HOMES BY DESIGN 6283661
15h32
 CKRS — LA MAISON DE QUIMZIE 91067
15h59
 CKRS — 0340 80683135
16h00
 CKRS — LA SÉRIE DES AVENTURES 7469048 Avec Malcolm Jamieson et Kirsten Hughes. - Série dramatique qui réunit les récits les plus passionnants de l'écrivaine Enid Blyton.
CBJET — JONOVISION 3241
CFCF — OPRAH 61845 (1h)
CJPM - CFER — CLAIRE LAMARCHE (D) 76777 Peut-on programmer son succès et son bonheur? (1h) EN DIRECT.
TQc - CIVV — SOS BOUT DU MONDE 30932 Rediffusion vendredi, 16h30.
WCAX — THE ROSIE O'DONNELL SHOW 2593 (1h)
WCFE — KRATT'S CREATURES 789870
WPTZ — HOME IMPROVEMENT 9242883 Diffusion de deux épisodes. (1h)
WVVNY — MUMMIES ALIVE 78116
CF — LES ZIGOTOS 488048
TSN — WWF RAW (R) 432048 (2h)
CANAL D — MISSIONS AÉRIENNES AU VIETNAM (R) 7178203 (1h) Voir lundi, 20h00.

CINÉ-MARDI 3 février

10h00
CANAL D — LA BELLE DE CADIX 8953593 (5) Fr. 1953. Comédie musicale de R. Bernard avec Luis Mariano, Carmen Sevilla et Jean Tissier. - Les amours d'une jolie gitane et de son partenaire dans le cadre du tournage d'un film. (1h35)
14h00
CANAL D — CHER PAPA 65100116 (2h) Voir lundi, 23h00.
14h30
 CFRS — LES VACANCES DE LENA 556512 (5) (Lena's Holiday). É.-U. 1991. Comédie policière de M. Keusch avec Felicity Waterman, Chris Lemmon et Nick Mancuso. - Les mésaventures d'une jeune touriste est-allemande qui, à son arrivée à Los Angeles, se retrouve en possession d'une valise appartenant à des gangsters. (2h)
19h30
CANAL VIE — LA FEMME DE MON FRÈRE 9561319 (5) (My Brother's Wife). É.-U. 1989. Mélodrame de J. Bender avec John Ritter, Mel Harris et Dakin Matthews. - Déçu que la femme qu'il aime lui préfère son frère, un fils de bonne famille s'engage dans l'armée. (2h)
21h00
 CFRS — LA MAISON DES OTAGES 94947 (5) (Desperate Hours). É.-U. 1990. Drame policier de M. Cimino avec Mickey Rourke, Anthony Hopkins et Mimi Rogers. - Trois criminels en fuite terrorisent une

famille chez qui ils se sont réfugiés. (2h)
TQc - CIVV — DEUX CRIMES 18883 (4) Mex. 1995. Comédie dramatique de R. Sneider avec Damian Alcázar, Jose Carlos Ruiz et Dolores Heredia. - Les neveux et nièces d'un vieillard riche et malade rivalisent entre eux pour s'assurer une part de son héritage. (2h)
23h00
CANAL D — JE SUIS LE SEIGNEUR DU CHATEAU 6132574 (3) Fr. 1989. Drame psychologique de R. Wargnier avec Régis Arpin, David Behar et Jean Rochefort. - Le fils de douze ans d'un hobereau de province accepte mal de partager son domaine avec le garçon de la nouvelle gouvernante. (1h30)
23h20
 CKRS — LA PAGAILLE 99047357 (5) Fr. 1991. Comédie de moeurs de P. Thomas avec Rémy Girard, Coraïe Seyrig et Sabine Haudepin. - Un couple séparé depuis sept ans projette de revivre ensemble malgré l'opposition de leur entourage. (2h10)
00h00
CANAL VIE — LA FEMME DE MON FRÈRE 51440839 (2h) Voir 19h30.
00h45
TV5 — UNE SAISON DE FEUILLES 2016810 (1h30) Voir lundi, 19h30.
04h00
CANAL D — CINEMA CINEMA 73929075 (2h) Voir dimanche, 21h00.

mardi

RDI — NOUVELLES - MÉTÉO - SPORTS - BULLETIN DE SANTÉ 7828951
DISC. — BEHAVING LIKE ANIMALS (R) 267796 (1h)
FOX — POWER RANGERS TURBO 56970
LIFE — REAL LIFE WITH ERICA EHM 9255357 (1h)
CANAL VIE — LES GRANDS PARCS CANADIENS 1356135 Ivvavik, Parc national au Yukon. Rediffusion mercredi, 6h30 et 11h00.

16h10

SE — À GILLIAN POUR SON 37^e ANNIVERSAIRE 76444999 (1h35)

16h25

CKRS — 0340 91720280

16h30

CKRS — Océane 4579241 Deux garçons qui habitent dans une station sous-marine vivent une foute d'aventures avec Océane, une mystérieuse jeune fille issue du monde marin.
CBJET — FAMILY MATTERS 9425
CFRS — LES SIMPSONS (R) 49628
TQc-CIVV — MAIS OÙ SE CACHE CARMEN SANDIEGO? 36116
TV5 — DES CHIFFRES ET DES LETTRES 729086

WCFF — WISHBONE 389834

WVNY — 101 DALMATIENS 57488

CF — LES SCHTROUMPFS 477932

FC — KAZAAM 3696222 (1h45)

RDI — LE JOURNAL FR2 7824135

FOX — LIFE WITH LOUIE 52154

CANAL VIE — LA VIE EN VRAC 1914338 PAROLES D'HOMMES (dern. de 2). (1h) Voir lundi, 16h30. Rediffusion à 3h00 et mercredi, 12h00.

16h52

CKRS — 0340 19147222

17h00

CKRS — WATATATOW 66883 Folle de joie, Maude annonce à Vincent qu'elle s'est libérée pour la soirée. Coincé par sa double vie, Vincent se retrouve avec deux rendez-vous: un avec sa blonde officielle, l'autre avec son amour caché.
CBJET — THE SIMPSONS (R) 9932
CFRS — LE GRAND JOURNAL 94680 (1h)

CFCF — MAD ABOUT YOU 1932

CJPM-CFER — LES MORDUS 5999 (1h)

TQc-CIVV — PASSE-PARTOUT 26241

TV5 — JOURNAL SUISSE 663393

WCAX — MAD ABOUT YOU 3116

WCFF — WHERE IN TIME IS CARMEN SANDIEGO? 398951

WPTZ — OPRAH 8753390 (1h)

WVNY — MASH 64425

CF — LA PANTHÈRE ROSE 774357

RDS — SPÉCIAL BOXE (R) 690241 Combat à déterminer. (1h30)

CANAL D — STAR TREK (R) 4081154 (1h)

RDI — AUJOURD'HUI 5834203 (1h)

DISC. — TRAVELERS (R) 617749 (1h)

FOX — BOY MEETS WORLD 19951

LIFE — WHAT'S FOR DINNER? 8787357

17h30

CKRS — LA TÊTE DE L'EMPLOI 90338

CBJET — THE FRESH PRINCE OF BEL-AIR (R) 3767

CFCF-WCAX — SEINFELD 8715/51

TQc-CIVV — ALLO PROF 50796

TV5 — PYRAMIDE 710338

WCFF — BILL N.Y.E. THE SCIENCE GUY 684226

WVNY — THE SIMPSONS 81680

CF — LE STUDIO 491512

FOX — FULL HOUSE 43406

LIFE — COOKING WITH CAPRIAL! 6282932

CANAL VIE — LE COMBAT DES CHEFS 1376999 Rediffusion mercredi, 6h00 et 11h30.

17h45

SE — JUMANJI 58729715 (1h45)

soirée

18h00

CKRS — SAGUENAY-LAC-SAINT-JEAN CE SOIR 80951

CBJET — NEWSWATCH 27951 (1h)

CFRS — PRESSE-CITRON 20593

CFCF — PULSE 54116 (1h)

CJPM-CFER — LE TVA, ÉDITION 18 HEURES 1112

TQc-CIVV — LA MAISON DE QUIMÉZIL 57609
TV5 — PARIS LUMIÈRES 700951 Rediffusion mercredi, 12h00

WCAX — CHANNEL 3 NEWS 74845 (1h)

WCFF — ITN WORLD NEWS 834749

WPTZ-WVNY — NEWS 6216999/88593

CF — LA SOEUR VOLANTE 498425

TSN — OFF THE RECORD (PD) 157845

CANAL D — ANIMALIER: OMBRES PORTÉES SUR L'AIGLE 4649628 (1h) Rediffusion mercredi, 13h00.

RDI — EN ROUTE VERS NAGANO 7845628

DISC. — THE SEA, THE LAST FRONTIER (R) 720680

FOX — FRESH PRINCE OF BEL-AIR 40319

LIFE — IMAGES 6289845

CANAL VIE — CROQUE LA VIE 1404609 (1h) Rediffusion mercredi, 5h00 et 13h00.

18h15

FC — BELLE ÉPOQUE: FOR THE LOVE OF ALICE 1869241 (1h)

18h30

CKRS — MONTREAL CE SOIR 71203

CFRS — FLASH (D) 11845 EN DIRECT Rediffusion mercredi, 11h30.

CJPM-CFER — PIMENT FORT 4512

TQc-CIVV — QUÉBEC PLEIN ÉCRAN 31661 Rediffusion à 23h00.

TV5 — C'EST L'HEURE 791203

WCFF — THE NIGHTLY BUSINESS REPORT 834929

WPTZ — NBC NIGHTLY NEWS 6290951

WVNY — ABC WORLD NEWS TONIGHT 79845

CF — SPORT ACADÉMIE 489777

RDS — SPORTS 30 MAG (D) 414999 (1h) EN DIRECT

TSN — TSN SPORTSDESK 171425

RDI — CAPITAL ACTIONS 7829680 Rediffusion à 00h30.

DISC. — MOVIE MAGIC (R) 711932

FOX — CHEERS 64999

LIFE — DEALING WITH DOGS 6203425

19h00

CKRS — VIRGINIE 53319 La présence importune de Suzanne Simoneau dérange Virginie et Claudie. Marie-Claude parle avec Lise Bombardier de ses préoccupations personnelles. Charles est abattu et pessimiste depuis le suicide de son jumeau. Lors d'une rencontre avec la psychologue de l'école, il explique comment il a vendu de la drogue.

CBJET — RIVERDALE 9796

CFRS — LA FIN DU MONDE EST À 7 HEURES 25339

CFCF — ENTERTAINMENT TONIGHT 1796

CJPM-CFER — SYMPHONIE 6628 Avec Gilles Lalulippe, Juliette Huot et Janine Sutto.

TQc-CIVV — CHRISTIANE CHARETTE EN DIRECT 80208 (1h) Suivie de CULTURE ÉCLAIR.

TV5 — JOURNAL DE FRANCE 2 568749

WCAX — CBS EVENING NEWS 6680

WCFF — THE NEWSHOW 209628 (1h)

WPTZ — JEOPARDY 8761319

WVNY — FRASIER 44661

TSN — THAT'S HOCKEY WITH DAVE HODGE (PD) 446241

CANAL D — OBJECTIF AVENTURE 5126512 L'AVENTURE QUÉBÉCOISE. Un équipage féminin coule durant la Transat de 1984; les aventuriers Marc Blais et Pierre Goupoux; l'un rate une traversée des monts Torngat au Nouveau-Québec, l'autre réussit celle de l'île d'Ellesmere dans le grand Nord. (1h) Rediffusion vendredi, 8h00.

RDI — LE MONDE CE SOIR 4823319 (1h)

DISC. — DISCOVERY CA 993609 (1h)

FOX — COPS 39715

LIFE — SUE WARDEN'S CRAFTSCAPES 8767593

CANAL VIE — JEUX DE SOCIÉTÉ 1573116 LES CANADIENS DE MONTREAL. Rediffusion à 2h30 et mercredi, 8h00.

19h15

FC — THE MICHELLE APARTMENTS 42420834 (1h45)

19h30

CKRS — LA FACTURE 83865 Magazine qui renseigne les consommateurs sur les produits et services afin qu'ils puissent distinguer entre les aubaines véritables et les attrapes et escroqueries.

CBJET — THE HEALTH SHOW 8834

CFRS — DANS LE NOIR 40357 DEBUT. Jeu avec Stéphane Rousseau. Des couples doivent effectuer des tâches familières dans le noir total, sous l'oeil d'une caméra infrarouge qui nous retransmet leurs péripéties.

CFCF — JUST SHOOT ME 5864 Comédie.
CJPM-CFER — TARZAN 3336 L'DISEAU AUX DEUFS D'OR avec Lydie Denier et Wolf Larson.

- Tarzan et Jane arriveront-ils à temps pour empêcher la pulvérisation de pesticides.

TV5 — LA VIE À L'ENDROIT 440593 NOUS VIEILLIRONS ENSEMBLE. La fête de Noël à la résidence Saint-Rémy en compagnie de gens du troisième âge qui nous parlent de leur vision de l'avenir et de la vieillesse. (1h30) Rediffusion mercredi, 0h45.

WCAX — ENTERTAINMENT TONIGHT 28

WPTZ — WHEEL OF FORTUNE 6296135

WVNY — GRACE UNDER FIRE 25837

RDS — COUPE DU MONDE DE SKI ACROBATIQUE (PD) 129319 En provenance de Whistler en Colombie-Britannique. (1h30)

SE — UN WEEK-END À LA CAMPAGNE 309593 (1h30)

TSN — BOXING (PD) 985672 Combat opposant Bernard Hopkins à Simon Brown. (1h30)

FOX — REAL TV 53883

LIFE — HEALTHWATCH TELEVISION 6209609

CANAL VIE — CINÉ-CURE 9561319 LA FEMME DE MON FRÈRE. (2h)

20h00

CKRS — BOUSCOTTE 62628 Avec Michel Berubé, Yves Soutière, Marie Lefebvre. - Noël approche. Tant chez les Berubé que chez les Beauchemin, les interrogations fusent quant à l'illure que prendra la fête. Philippe fait une suggestion qui surprend tout le monde et en particulier sa mère. Bouscotte convainc Fanny d'inviter des amis pour célébrer Noël. (1h)

CBJET — MARKETPLACE 5116

CFRS — MÉCHANT MALADE 95970 Des gens célèbres jouent des tours à des inconnus. (1h)

CFCF — SOUL MAN 7116

CJPM-CFER — LE MATCH DE LA VIE 11338 LES PHILIPPINES. (1h)

TQc-CIVV — POINT DE VUE AVEC PIERRE BOURGAULT (R) 15796 POUR UN DOLLAR PAR JOUR. La compagnie Newman (fabricant de vêtements), licenciée ses couturières et démenage ses activités au Bangladesh. Ce documentaire nous raconte le désespoir de ces ex-travailleuses, la valeur du travail et les conséquences de la mondialisation et du néolibéralisme. (1h)

WCAX — JAG 4796 Les investigations d'un officier-enquêteur des forces militaires. (1h)

WCFF — MASTERPIECE THEATRE 289864 RECKLESS (2e de 3). Richard est mis à la porte par sa femme qui a découvert son infidélité. (2h)

WPTZ — MAD ABOUT YOU 8770067

WVNY — GRACE UNDER FIRE 60609 Comédie avec Brett Butler.

CANAL D — LES BATAILLES (R) 5102932 LA BATAILLE DE MIDWAY (1re de 2). En 1941, les Japonais disposent d'une puissante flotte et dominent le Pacifique. En attaquant les îles Midway, l'amiral Yamamoto souhaite attirer dans la bataille les quatre porte-avions américains sortis indemnes du carnage de Pearl Harbour. (1h)

RDI — GRANDS REPORTAGES 4832067 LE BAL DES NOUVEAUX MAÎTRES DU MONDE. Les coulisses de la 27^e édition du Forum économique mondial de Davos. (1h)

DISC. — KINGDOMS OF SURVIVAL (R) 902357 (1h)

FOX — FOX MOVIE 80262 COOL RUNNINGS. (2h)

LIFE — NATURE WALK 8776241

20h30

CBJET — VENTURE 7951

CFCF — NEWSRADIO 9951

WPTZ — NEWSRADIO 8759574

WVNY — SOUL MAN 49116 Comédie avec Dan Aykroyd.

LIFE — THE GREAT OUTDOORS MAN 8762048

21h00

CKRS — SUSPECT NUMÉRO 1 42864 ERREURS DE JUGEMENT (dern. de 4). Avec Helen Mirren, John Brobey et Ray Ematt Brown. - À Manchester, l'inspectrice en chef Jane Tennison commet quelques erreurs dans son enquête sur le meurtre d'un adolescent membre d'un gang de rue. (1h)

CBJET — THE FIFTH ESTATE 51932 (1h)

CFRS — CINÉMA DU MARDI 94947 LA MAISON DES OTAGES. (2h)

CFCF-WVNY — HOME IMPROVEMENT 90357/14593

CJPM-CFER — LES MACHOS 91574 Avec Valérie Valois, Jacques Lussier et René

Gagnon. - Antoine sait où se trouve Robert Marois. La guerre est déclarée entre Louise et Laurence. Gisele n'est pas heureuse dans son "ménage à trois". (1h)

TQc-CIVV — CINÉMA 18883 DEUX CRIMES. (2h)

TV5 — MONTAGNE (R) 229661 PISTEURS. Portrait de pisteurs dont le travail est d'assurer la sécurité des skieurs de montagne. Rediffusion mercredi, 2h15.

WCAX — OLYMPIC PREVIEW 7883 Faits saillants entourant les XVIII^es Jeux olympiques d'hiver. (2h)

WPTZ — FRASIER 9248067

FC — THE RELIC 835067 (2h)

RDS — PATINAGE ARTISTIQUE FESTIVAL DE VAIL (PD) 641680 Soirée de gala, en provenance de Vail au Colorado. (1h)

SE — MARS ATTAQUE! 6657244 (1h50)

TSN — TUESDAY NIGHT FIGHTS (D) 514116 Combat à déterminer. (2h) EN DIRECT

CANAL D — LES GRANDES AVENTURES DU XX^e SIÈCLE 7107715 ENTRE CIEL ET MER. Les périlleuses navigations en solo et à la voile autour du monde, des années 1890 à nos jours.

RDI — LE JOURNAL RDI 6458488

DISC. — FUTURE FANTASTIC (R) 256680

LIFE — MARTHA STEWART 9244241

21h30

CFCF-WVNY — À COMMUNIQUER 59661/13425

TV5 — LES HÉROS SONT ÉTERNELS 163932 DON JUAN, SANS FOI NI LOI (5e de 6). Analyse de Don Juan, personnage mythique espagnol. Avec Michel Butor pour Don Juan et des Yvelines; Monique Schneider pour Don Juan et le procès de la séduction; Alain Roger pour De la séduction; Danièle Bajomé, professeure à l'université de Liège. (1h appr.) Rediffusion mercredi, 14h00.

WPTZ — JUST SHOOT ME 2677883

CANAL D — LES GRANDES ENIGMES DE L'HISTOIRE 4611845 LE DERNIER VOL DU KAL 007. À la fin de la guerre froide, un appareil de la Korean Airlines dérive au-dessus d'un territoire où un missile russe ultra-secret devait être testé. Il est aussitôt abattu. Que cache ce terrible accident?

RDI — MAISONNEUVE À L'ÉCOUTE 8934767 Rediffusion à 2h00. (1h)

DISC. — MOVIE MAGIC (R) 148222

LIFE — RESOURCEFUL RENOVATOR 2680357

CANAL VIE — TABLE RONDE 1409154 Thème: retrouvailles amoureuses. Rediffusion à 2h00 et mercredi, 10h30.

22h00

CKRS — LE TÉLÉJOURNAL 60845

CBJET — THE NATIONAL / CBC NEWS 61319 (1h)

CFCF — W-5 29357 Magazine d'information. (1h)

CJPM-CFER — LE TVA, ÉDITION RÉSEAU 42883

WCFF — WAITING FOR BECKETT 682393 Le profil de l'extraordinaire écrivain irlandais, Samuel Beckett. (1h30)

WPTZ — DATELINE NBC 6284796 (1h)

WVNY — GREED WITH JOHN STOSSEL 43593 (1h)

RDS — À COMMUNIQUER 374406

CANAL D — STAR TREK 5125883 (1h) Rediffusion mercredi, 11h00.

DISC. — JUSTICE SEEKERS (R) 985680 (1h)

FOX — HARD COPY 46241

LIFE — HOMES BY DESIGN 1261767

CANAL VIE — SANTÉ ET SOCIÉTÉ 5432203 MÉDECINE DU SPORT. (1h) Rediffusion à 4h00 et mercredi, 14h00.

22h27

CKRS — LE POINT 79806661

TV5 — LA MÉTÉO DES CINQ CONTINENTS 29451086

22h30

CJPM-CFER — LE POING J (D) 46067 (1h) EN DIRECT

TV5 — JOURNAL BELGE 697048

RDS — SPORTS 30 MAG (D) 561390 (1h) EN DIRECT

RDI — ÉDITION ATLANTIQUE ET ONTARIO - LE CANADA AUJOURD'HUI 9470574 Rediffusion mercredi, 5h00.

FOX — INSIDE ÉDITION 22661

LIFE — WHAT'S FOR DINNER 5966375

22h50

SE — LA FUITE 4985715 (1h30)

23h00

mardi

CBJET — THE NATIONAL UPDATE 3951680
CFRS — LE GRAND JOURNAL 51048
CFCF — CTV NATIONAL NEWS 62574
TQc-CIVV — QUÉBEC PLEIN ÉCRAN (R) 71864
TV5 — LES GRANDS ENTRETIENS DU CERCLE 9566406 Aujourd'hui: Jacqueline de Romilly, académicienne. (1h15)
WCAX-WVNY — NEWS 5747222/4701777
WPTZ — NEWS 2019203
FC — AN OCCASIONAL HELL 5727680 (1h35)
TSN — TSN SPORTSDESK 944593 (1h)
CANAL D — CINÉMA 6132574 JE SUIS LE SEIGNEUR DU CHATEAU (1h30)
RDI — L'ÉDITION QUÉBÉCOISE 5703195 Rediffusion à 3h30 et 4h30.
DISC. — DISCOVERY.CA (R) 319883 (1h)
FOX — THE KEENEN IVORY WAYANS SHOW 37067 (1h)
LIFE — NATURE WALK 9256086
CANAL VIE — NOUS, LES VRAIS HOMMES (R) 9701512 (1h)
23h05
WVNY — MASH 3933488
23h19
CKRS — LA MÉTÉO 16641796
23h20
CKRS — CINÉMA 99047357 LA PAGAILLE (2h10)
23h25
CBJET — LATE NEWSWATCH 3666672
23h30
CFRS — SPORTS PLUS 37715
CFCF — PULSE 7217932
CJPM-CFER — LE TVA SPORTS 4099845
TQc-CIVV — LES PAYS DU QUÉBEC (R) 85116 Voir lundi, 20h30
WCFC — CHARLIE ROSE 470574 (1h)
RDS — VACANCES NATURE (R) 540512
RDI — ÉDITION DE L'OUEST - LE CANADA AUJOURD'HUI 1914244
LIFE — THE GREAT OUTDOORSMAN 9766715
23h35
WCAX — THE LATE SHOW WITH DAVID LETTERMAN 3737999 (1h appr.)
WPTZ — THE TONIGHT SHOW WITH JAY LENO 4999680 (1h)
WVNY — NIGHTLINE 57701932

23h45
CFCF — SPORTS NIGHT 66348425
23h52
CJPM-CFER — TIRAGES DE "LA QUOTIDIENNE" - "BANCO" - "EXTRA" 7231512
23h55
CBJET — CBC LATE NIGHT 74200241 THE BRIDAL PATH. (2h20 appr.)
00h00
TQc-CIVV — LECTURES DE FIN DE SOIRÉE 2199568
RDS — COUPE DU MONDE DE SKI ALPIN (R) 203920 (1h)
TSN — NBA: IN THE PAINT (R) 947592
RDI — LE TÉLÉJOURNAL 6884094
DISC. — KINGDOMS OF SURVIVAL (R) 963758 (1h)
FOX — JENNY JONES 467966 (1h)
LIFE — MARTHA STEWART 4585278
CANAL VIE — CINÉ-CURE 51440839 LE FEMME DE MON FRÈRE. (2h) Voir 19h30.
00h02
CFCF — THE KEENEN IVORY WAYANS SHOW 26278 (1h appr.)
00h06
WVNY — POLITICALLY INCORRECT 50132433
00h15
TV5 — SOIR 3 8316742
00h16
TQc-CIVV — PAUSE MUSICALE 9171723 (1h appr.)
00h20
SE — HELLRAISER IV: L'APOGÉE 22365013 (1h25)
00h30
WCFC — JACK HORKHEIMER: STARGAZER 794723
TSN — NHL COOL SHOTS (PD) 311891
CANAL D — LE CINÉMA DES EFFETS SPECIAUX 3793487
RDI — CAPITAL ACTIONS (R) 2204926
LIFE — RESOURCEFUL RENOVATOR 9678013
00h35
WPTZ — LATE NIGHT WITH CONAN O'BRIEN 7580365 (1h)
FC — BLOOD & DONUTS 83471100 (1h40)
00h37
WCAX — THE LATE LATE SHOW 8506384 (1h appr.)
WVNY — PUB 89945742 (4h53)

00h45
TV5 — TÉLÉFILM 2016810 UNE SAISON DE FEUILLES. (1h30) Voir lundi, 19h30
01h00
RDS — CHALLENGE DE BILLARD DU CASINO DE HULL (R) 778159 (1h)
TSN — NHLPA: BE A PLAYER (R) 336278
CANAL D — COSMOS 1999 6045094 (1h)
RDI — LE TÉLÉJOURNAL (R) 6923346
DISC. — FUTURE FANTASTIC (R) 794278
FOX — THE NEW UNTOUCHABLES 721100 (1h)
LIFE — HOMES BY DESIGN 1928891
01h01
CFCF — BABYLON 5 11094 VERY LONG NIGHT IN LONDON. (1h appr.)
01h30
TSN — THE ROAD TO NAGANO (R) 207146
RDI — LE POINT 5535907
DISC. — MOVIE MAGIC (R) 416988
LIFE — WHAT'S FOR DINNER? 1505181
01h35
WPTZ — LATER 7963075 Talk-show.
01h37
WCAX — PUB 66414655
01h45
SE — ABRI 22 93330013 (1h40)
01h55
CFCF — CINÉMA 12 28681891 ONLY THE LONELY. (2h16)
02h00
RDS — SPORTS 30 MAG (PD) 677742
TSN — TSN SPORTSDESK 987891 (1h)
CANAL D — DES CRIMES ET DES HOMMES 1763617 CRIMES AU FÉMININ Les criminelles ébranlent nos plus profondes convictions sur la nature humaine. La petite Aurore meurt suite aux sévices infligés par sa belle-mère, Monica la mitraille, abattue par la police en 1967. Marlene Moore, première femme à être condamnée comme criminelle d'habitude en 1985. (1h)
RDI — MAISONNEUVE À L'ÉCOUTE (R) 8738164 (1h)
DISC. — JUSTICE SEEKERS (R) 345891 (1h)
LIFE — HEALTHWATCH TELEVISION 9083452
CANAL VIE — TABLE RONDE (R) 8923075
02h05
WPTZ — NBC NIGHTSIDE 59358346 (3h55)
02h08
WCAX — EXTRA! 1720075
02h15
TV5 — TÉLÉCINÉMA (R) 9702365

FC — SILENT TRIGGER 35006549 (1h35)
02h30
RDS — GÉNÉRATION SOCCER (R) 451487 (1h)
LIFE — THE GREAT OUTDOORSMAN 9175487
CANAL VIE — JEUX DE SOCIÉTÉ (R) 8935810
02h45
TV5 — TEMPS PRÉSENT (R) 2011100 (1h) Voir dimanche, 21h35.
03h00
TSN — OFF THE RECORD (R) 349742
CANAL D — EN RAPPEL - PAUL PICHÉ 4336966 Spectacle enregistré en 1983. (1h)
RDI — CE SOIRENCOLOMBIE-BRITANNIQUE 6936810
DISC. — MOVIE MAGIC (R) 707742
LIFE — REAL LIFE WITH ERICA EHM 2439346 (1h)
CANAL VIE — LA VIE EN VRAC (R) 2702100 (1h)
03h25
SE — PLEINS AUX AS 66258641 (1h35)
03h30
RDS — CHALLENGE DE QUILLES (R) 350704 (1h)
TSN — PBA BOWLING (R) 207568 Classique Brentwood. (1h30)
RDI — L'ÉDITION QUÉBÉCOISE (R) 8939384
DISC. — THE BODY: INSIDE STORIES (R) 474758 (1h)
03h45
TV5 — RADIO FRANCE INTERNATIONALE 48611389 (2h40)
03h50
FC — DEAD PRESIDENTS 40889181 (2h10)
04h00
CANAL D — FILIERE D 73929075 CINÉMA CINÉMA. (2h) Voir dimanche, 21h00.
RDI — EURONEWS 8927549
LIFE — NATURE WALK 9074704
CANAL VIE — SANTÉ ET SOCIÉTÉ (R) 6773617 (1h)
04h11
CFCF — DOUBLE FEATURE 90605758 MISS FIRECRACKER. (1h39)
04h30
RDS — MAGAZINE OLYMPIQUE (R) 575810
RDI — L'ÉDITION QUÉBÉCOISE (R) 6944839
DISC. — BEYOND 2000 (R) 117346 (1h)
LIFE — THE GREAT OUTDOORSMAN 1949384

mercredi

matinée

5h00
WVNY — SHEPPARDS CHAPEL 211988 (1h)
RDS — LES SUPERSTARS WWF (R) 589094 (1h)
SE — UN WEEK-END À LA CAMPAGNE 635487 (2h)
TSN — KIANA'S FLEX APPEAL (R) 610742
RDI — ÉDITION ATLANTIQUE ET ONTARIO - LE CANADA AUJOURD'HUI (R) 7589891
LIFE — HOMES BY DESIGN 1180471
CANAL VIE — CROQUE LA VIE (R) 9479384 (1h)
5h30
CJPM-CFER-WCAX — PUB 835617/70926/83452
TSN — TSN REEBOK CARIBBEAN WORKOUT (R) 597051
RDI — RDI EXPRESS 9504623 (4h)
DISC. — DOTTO'S DATA CAFE (R) 419907
LIFE — RESOURCEFUL RENOVATOR 4586907
5h50
CFCF — VIDEO GOLD 33403758
6h00
CKRS — BONJOUR CHEZ VOUS (D) 672704 (3h) EN DIRECT
CFCF — ARTHUR 71655
CJPM-CFER — SALUT, BONJOUR! (D) 238704 Chroniques du mercredi: "animaux" avec Michel Pépin; "nutrition" avec Brigitte Coulu. (3h) EN DIRECT
WCAX — CBS MORNING NEWS 93839
WCFC — BLOOMBERG MORNING NEWS

705839 (1h)
WPTZ — NBC NEWS AT SUNRISE 4576520
WVNY — ABC WORLD NEWS THIS MORNING 73181 (1h)
FC — THE SONG OF HIAWATHA 647636 (2h)
RDS — RENDEZ-VOUS NAUTILUS PLUS (R) 887907
TSN — TSN SPORTSDESK 7638029 (6h)
CANAL D — LE CORPS: JOURNAL INTIME 3691075 (1h) Voir 21h00.
DISC. — GO FOR IT! (R) 777433 (1h)
LIFE — HEALTH SHOW 4589094
CANAL VIE — LE COMBAT DES CHEFS (R) 8437100
6h25
TV5 — TV5 MINUTES 86119655
6h30
CFCF — CANADA A M. 259013 (2h30)
TV5 — TÉLÉMATIN 184742 (2h)
WCAX — NEWS 18365
WPTZ — NEWSCHANNEL 5 SUNRISE 9644549
RDS — SPORTS 30 MAG (R) 943758 (2h)
LIFE — FIT TV 9640723
CANAL VIE — LES GRANDS PARCS CANADIENS (R) 2641568
7h00
CBJET — THE CBC MORNING NEWS 90471 (2h)
WCAX — CBS NEWS THIS MORNING 34891 (2h)
WCFC — SESAME STREET 692926 (1h)
WPTZ — THE TODAY SHOW 4203839 (2h)
WVNY — GOOD MORNING AMERICA 38520 (2h)
CF — LES ZIGOTOS 622907
SE — LE MASQUE 5519520

CANAL D — ANIMALIER: HISTOIRES DE NAUFRAGES ET L'ÉTÉ DES PHOQUES 4601704 (1h)
DISC. — KINGDOMS OF SURVIVAL (R) 870094 (1h)
FOX — BOBBY'S WORLD 65487
LIFE — REAL LIFE WITH ERICA EHM 1264487 (1h)
CANAL VIE — ALLO DOCTEUR (R) 8091742 (1h)
7h22
SE — LA PIERRE DU REVE 12284758
7h30
CF — TÉLÉ-PIRATE 634742
FOX — CASPER 11742
7h44
SE — SPIDER-MAN: L'HOMME ARAIGNÉE 41774029
8h00
WCFC — BARNEY & FRIENDS 160617
CF — PIN-PON 824758
FC — PORTRAITS OF INNOCENCE 3602520 (1h45)
CANAL D — VOL AU-DESSUS DES MERS 4602433 SUPER ÉTENDARD, LA SURPRISE DES MALOUMINES. Équipe du missile français Exocet, le chasseur se fait remarquer lors de la guerre des Malouines. (1h)
DISC. — DISCOVERY.CA (R) 871723 (1h)
FOX — HANGIN' WITH MR. COOPER 23013
LIFE — HORSE TALES 8615443
CANAL VIE — JEUX DE SOCIÉTÉ (R) 5157641
8h05
SE — LES GRANDS DUCS 45165549 (1h20)
8h30
TV5 — LA VIE D'ARTISTE (R) 377297

WCFC — MR. ROGERS' NEIGHBORHOOD 169988
CF — RUPERT 823029
RDS — RENDEZ-VOUS NAUTILUS PLUS (R) 727891
FOX — MAMAS FAMILY 22384
LIFE — CANADIAN TRAVEL SHOW 9065984
CANAL VIE — CINÉ-CURE 89432810 LE FEMME DE MON FRÈRE. (2h) Voir mardi, 19h30.
9h00
CKRS — LES 3 MOUSQUETAIRES 13297 (1h)
CBJET — CBC PLAYGROUND 1257704
CFCF — MONTREAL AM 57075 (1h)
CJPM-CFER — BLA BLA BLA 62907 Inv.: Michel Montignac. (1h)
TQc-CIVV — EFFETS DES SUBSTANCES PSYCHOTROPES 66365 (1h)
TV5 — CLAIRE LAMARCHE 1473520
WCAX — THE PEOPLE'S COURT 75487 (1h)
WCFC — CHARLIE HORSE MUSIC PIZZA 183568
WPTZ — LIVE: REGIS AND KATHIE LEE 4592568 (1h)
WVNY — PUB 11839 (1h)
CF — BABAR 734181
RDS — TENNIS: LES INTERNATIONAUX D'Australie (R) 850687 Finale masculine de ce premier tournoi grand chelem de la saison. En provenance de Melbourne, en Australie. (3h)
CANAL D — L'HOMME DE FER 5049839 (1h)
DISC. — BEYOND 2000 (R) 171075
LIFE — MARTIN 13636
FOX — MEDICAL BREAKTHROUGHS 1065164
9h15
CBJET — FRED PENNER'S PLACE 38177452

mercredi

9h25
SE — LES CLASSIQUES ANIMÉS 52714471

9h30
CBJET — SESAME PARK 96704
WCFE — BIG COMFY COUCH 991029
CF — ZIG ZAG 479742
RDI — LE POINT 8997617
DISC. — THE GUERRILLA GARDENER (R) 820839
FOX — LIVING SINGLE 58297
LIFE — IMAGES 2560549

9h45
TV5 — VIVRE AVEC (R) 59003075 Sida: suivre les nouveaux traitements.
FC — FIRST-TIME FELON 6655452 (2h)

10h00
CKRS — ATTENTION, C'EST CHAUD! 10407
CBJET — THEODORE TUGBOAT 6044029
CF — DINI 24452 (1h)
CJPM -CFER — TAILLEFER ET FILLE 39384
Recettes: longe de porc à l'orange et aux olives; gâteau aux épices et sauce au citron; biscuits à l'orange et aux graines de pavot. (1h)
TQc -CIVV — PLANIFICATION DE LA

RETRAITE 91988 (1h)
TV5 — REFLETS 357568 Le domaine du chasseur à l'île Maurice; la pêche sportive; le couscous au requin bleu. (1h)
WCAX — DR. QUINN, MEDICINE WOMAN 53926 (1h)
WCFE — THE PUZZLE PLACE 523162

WPTZ — SUNSET BEACH 4282346 (1h)
WVNY — RICKI LAKE 57655 (1h)
CF — SUR LA RUE TABAGA 2139013
CANAL D — CINÉMA 2636758 LE LIEU DU CRIME (1h30)
RDI — L'ATLANTIQUE EN DIRECT 6927162 (1h30)

DISC. — FOODSTUFF (R) 449013
FOX — JENNY JONES 17926 (1h)
LIFE — SUE WARDEN'S CRAFTSCAPES 9631075

10h10
SE — PREMIERE OFFENSE 35426471 (1h45)

10h15
CBJET — CBC PLAYGROUND 30580758

CF — PETIT POTAM 80703926
10h30

CKRS — CHRISTIANE CHARETTE EN DIRECT 919617 (1h)
CBJET — MR. DRESSUP 806655
WCFE — PAPPYLAND 172452
CF — BILLY LE CHAT 730365
DISC. — HOME WORKS (R) 273487
LIFE — BURT WOLF'S MENU 5665128
CANAL VIE — TABLE RONDE (R) 6402538

11h00
CBJET — WIMZIE 19181
CFRS — PUB 40655
CF — HOMEWORKS 51181
CJPM -CFER — AIMER 66013
TQc -CIVV — MONTREAL EN ÉVOLUTION 55592 (1h)
TV5 — BUS ET COMPAGNIE 9259520
WCAX — THE PRICE IS RIGHT 33162 (1h)
WCFE — STORYTIME (R) 923013
WPTZ — ANOTHER WORLD 4295810 (1h)
WVNY — THE VIEW 37891 (1h)

CF — GARFIELD ET SES AMIS 363471
DISC. — TRAVELERS (R) 253758 (1h)
FOX — LITTLE HOUSE ON THE PRAIRIE 97162 (1h)
LIFE — B. SMITH WITH STYLE 9135549
CANAL VIE — LES GRANDS PARCS CANADIENS (R) 1294891

11h30
CKRS — DU TAC AU TAC 85704
CBJET — THE WONDER YEARS 10810
CFRS — FLASH (R) 41384
CF — TRAVEL TRAVEL 52810 CANADIAN ROCKIES BY TRAIN
CJPM -CFER — LA VIE À... 4761487
WCFE — READING RAINBOW 924742
CF — LES SCHTROUMPFS 384100
CANAL D — LE CINÉMA DES EFFETS SPÉCIAUX 7082452

RDI — LE QUÉBEC EN DIRECT 8757015
LIFE — FOODSSENCE 9136278
CANAL VIE — LE COMBAT DES CHEFS (R) 1295520

11h45
CJPM -CFER — J.E. EN DIRECT 93415075
Cette émission se poursuivra vers 12h30.
TV5 — GOURMANDISES 36730549 Soupe de cerise au banyuls.
FC — GRACE OF MY HEART 1076297 (2h)

11h55
SE — FANTOMES DU MISSISSIPPI 64234617

11h58

CJPM -CFER — LE TVA, ÉDITION MIDI 82759655

après-midi

12h00

CKRS -RDI — LE MIDI 66742/9397297
CBJET — MIDDAY 19655 (1h)
CFRS — LES PIERRAFEU 37164
CF — THE FLINTSTONES 32907
TQc -CIVV — ALLO PROF (R) 73902
TV5 — PARIS LUMIERES (R) 371013
WCAX — NEWS 6905636
WCFE — GED 163704
WPTZ — NEWS 1865966
WVNY — PUB 64384

CF — LA SOEUR VOLANTE 721617
RDS — RENDEZ-VOUS NAUTILUS PLUS (R) 738907
TSN — OFF THE RECORD (R) 722723
CANAL D — ON A MARCHÉ SUR LA TERRE 4514988 LES VOLCANS. L'explosion du Pinatubo aux Philippines révèle l'existence d'une tribu primitive qui vit sur ses flancs. La vie des paysans au pied du volcan Irazu au Costa Rica. (1h) Rediffusion jeudi, 8h00 et vendredi, 4h00.
DISC. — DISCOVERY CA (R) 803162 (1h)
FOX — JUDGE JUDY 26100
LIFE — HORSE TALES 5465920
CANAL VIE — LA VIE EN VRAC (R) 1302297 (1h)

12h10
WCAX — ACROSS THE FENCE 21899100

12h30
CKRS — TERRE HUMAINE 913433 (1h)
CFRS — LE GRAND JOURNAL 32297
CF — PULSE 58433
CJPM -CFER — J.E. EN DIRECT 923891 (1h) Suite de 11h45
TQc -CIVV — PSYCHOLOGIE DE LA FAMILLE 377617 (1h)
TV5 — JOURNAL DE FRANCE 3 184029
WCAX — THE YOUNG AND THE RESTLESS 747433 (1h)
WCFE — SMALL BUSINESS 2000 899617
WPTZ — ACCESS HOLLYWOOD 2551891
WVNY — PORT CHARLES 90297

12h45
CF — PETIT POTAM 95765100
FC — MISS EVERS BOYS 7485075 (2h)

14h00
CKRS — LES PETITS BONHEURS DE CLÉMENTINE 60966 (1h)
CBJET — E N G 66926 (1h)
CFRS — LES AVENTURES DE TEDDY RUXPIN

CF — YOGI ET COMPAGNIE 553758
RDS — SPORTS 30 MAG (R) 624891 (1h)
TSN — TSN REEBOK CARIBBEAN WORKOUT (R) 462839
RDI — LE QUÉBEC EN DIRECT 3683015 (1h30)
FOX — Pictionary 52013
LIFE — CANADIAN TRAVEL SHOW 2564365

13h00
CBJET -WVNY — ALL MY CHILDREN 95075/88452 (1h)
CFRS — A COMMUNIQUEUR 20452 (1h)
CF — CANADIAN LIVING TV 15704
TV5 — PLAISIR DE LIRE 331520 Inv.: Patrick Nicol pour Paul Martin est un homme mort; Claude Beausoleil pour Les Romaniques québécois 1830-1930; Jean Charlebois pour L'Oselle. Rediffusion jeudi, 8h30
WCFE — DESTINOS 261810
WPTZ — DAYS OF OUR LIVES 2556346 (1h)
CF — RUPERT 621278
TSN — GOLF (PD) 591902 Troisième ronde du tournoi Heineken Classic, en provenance de l'Autriche. (2h)

13h00
CANAL D — ANIMALIER: OMBRES PORTÉES SUR L'AIGLE (R) 4523636 (1h)
DISC. — LYNETTE JENNINGS HOUSESMART 812810 (1h)
FOX — BEVERLY HILLS, 90210 57568 (1h)
LIFE — FREE FOR THE ASKING: FOOD 2552520 (1h)
CANAL VIE — CROQUE LA VIE (R) 1388617 (1h)

13h30
CKRS — MARILYN 91926
CF — WCAX — THE BOLD AND THE BEAUTIFUL 57704/53075
CJPM -CFER — BOUTIQUE TVA 924520 (1h)
TQc -CIVV — LE MARCHÉ AUX IMAGES 35346
TV5 — GRANDS GOURMANDS (R) 840100 PORTO-VECCHIO-BONIFACIO-AJACCIO.
WCFE — YAN CAN COOK 898988
CF — SUR LA RUE TABAGA 3270568
RDS — LA LUTTE WCW (R) 625520 (1h)

13h45
CF — PETIT POTAM 95765100
FC — MISS EVERS BOYS 7485075 (2h)

14h00
CKRS — LES PETITS BONHEURS DE CLÉMENTINE 60966 (1h)
CBJET — E N G 66926 (1h)
CFRS — LES AVENTURES DE TEDDY RUXPIN

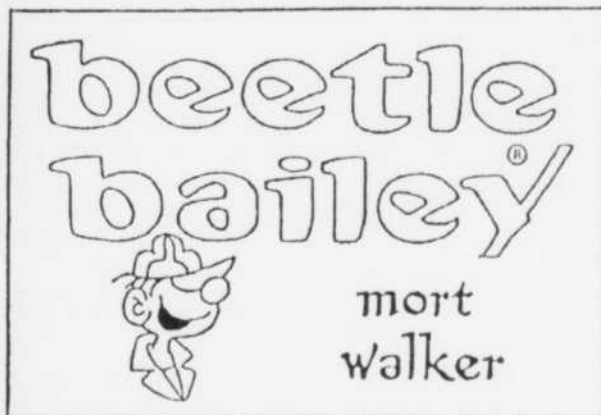

mercredi

72181
CFCE — ANOTHER WORLD 11100 (1h)
TQc-CIVV — QUÉBEC SCHOOL TELEVISION 78549 (1h)
TV5 — LES HÉROS SONT ÉTERNELS (R) 604988 (1h) Voir mardi, 21h30.
WCAX — AS THE WORLD TURNS 57966 (1h)
WCFC — BEST OF THE JOY OF PAINTING 842029
WPTZ — LEEZA 9732758 (1h)
WVNY — ONE LIFE TO LIVE 60948 (1h)
CF — ZIG ZAG 115907
CANAL D — CINÉMA 5025839 ATTENTION, UNE FEMME PEUT EN CACHER UNE AUTRE! (2h)
RDI — L'ONTARIO EN DIRECT 5213051 (1h)
DISC. — HARROWSMITH COUNTRY LIFE (R) 592384
FOX — LITTLE HOUSE ON THE PRAIRIE 7487 (1h)
LIFE — MARTHA STEWART 8667549
CANAL VIE — SANTÉ ET SOCIÉTÉ (R) 2633549 (1h)
14h10
SE — LES MISÉRABLES 43101487 (2h50)
14h30
CFRS — CINÉMA 588636 NOTRE-DAME DE PARIS (2h)
CJPM -CFER — LES FEUX DE L'AMOUR 153810 (1h)
WCFC — KIDSONGS 476520
CF — BABAR 852926
RDS — VACANCES NATURE (R) 836988
DISC. — FOODSTUFF 203988
LIFE — SUE WARDEN'S CRAFTSCAPES 6182988
15h00
CKRS — PARFUMS D'ITALIE 35636 LES VINS D'EMILIE-ROMAGNE.
CBJET — CORONATION STREET 2162
CFCE — THE ROSIE O'DONNELL SHOW 63926 (1h)
TQc-CIVV — CRÉATION ET DÉVELOPPEMENT D'ENTREPRISE 49988 (1h)
TV5 — JOURNAL DE TV5 6136655
WCAX — THE GUIDING LIGHT 1013 (1h)
WCFC — ARTHUR 758636

WPTZ — THE MONTEL WILLIAMS SHOW 9127520 (1h)
WVNY — GENERAL HOSPITAL 87162 (1h)
CF — PIN-PON 127742
RDS — CHASSE ET PÊCHE MAX (R) 101704
TSN — NHL COOL SHOTS (R) 644033
RDI — L'QUEST EN DIRECT 4157051 (1h)
DISC. — THE BODY: INSIDE STORIES (R) 844384 (1h)
FOX — SPIDERMAN 95094
LIFE — FOODESSENCE 8679384
CANAL VIE — ALLO DOCTEUR (D) 1206636 L'impuissance masculine. (1h) EN DIRECT. Rediffusion à 23h00 et jeudi, 7h00.
15h25
TV5 — LA MÉTÉO DES CINQ CONTINENTS 83963617
15h30
CKRS — LES CHATOUILLES 5077346
CBJET — THE URBAN PEASANT 2605 SUMMER MEDLEY.
CJPM -CFER — TOP MODELES 2433
TV5 — LA CHANCE AUX CHANSONS 565094 (1h)
WCFC — THE MAGIC SCHOOL BUS 488365
CF — INSPECTEUR GADGET 857471
RDS — PASSION PLEIN AIR (R) 831433
TSN — NO LIMITS (R) 749365
FOX — BEETLEBORGS METALLIX 25723
LIFE — B. SMITH WITH STYLE 6187433
15h32
CKRS — LA BOÎTE À LUNCH 5086094 Avec Julie-Pier Nadeau, Thérèse Perreault et Jacques Languirand. - Julie-Pier, cinq ans, va de découverte en découverte, entourée de sa maman, de son grand-père et d'un jeune ami.
15h45
CKRS — PETITE ÉTOILE 68684891
FC — JANEANE GAROFALO COMEDY SPECIAL 7758617 (1h)
15h59
CKRS — 0340 80587907
16h00
CKRS — NOS PLUS BELLES VACANCES 7356520 Avec David Catella, Correa et Julie Boulanger. - Des jeunes garçons et filles passent leurs vacances en pleine nature dans une vieille abbaye désertée.
CBJET — JONOVISION 9162
CFCE — OPRAH 42433 (1h)
CJPM -CFER — CLAIRE LAMARCHE (R)

57365 L'homme et la femme sont-ils faits pour vivre ensemble? (1h)
TQc-CIVV — SOS CROCO! 11520
WCAX — THE ROSIE O'DONNELL SHOW 1920 (1h)
WCFC — KRATT'S CREATURES 490100
WPTZ — HOME IMPROVEMENT 9146655 Diffusion de deux épisodes. (1h)
WVNY — MUMMIES ALIVE 75742
CF — LES ZIGOTOS 843278
RDS — LES 36 HEURES DE SOCCER (R) 381013 (1h)
TSN — WCW WRESTLING "NITRO" (PD) 549669 (2h)
CANAL D — AUTOUR DU MONDE EN 80 JOURS (R) 7072075 UN ORIENT-EXPRESS. Palin et son équipe de tournage empruntent un cargo qui affronte trois typhons en mer de Chine avant de s'arrêter à Hong Kong. Puis la Chine est traversée en train. (1h)
RDI — NOUVELLES - MÉTÉO - SPORTS - BULLETIN DE SANTÉ 7722723
DISC. — KINGDOMS OF SURVIVAL (R) 823891 (1h)
FOX — POWER RANGERS TURBO 17758
LIFE — REAL LIFE WITH ERICA EHM 9222029 (1h)
CANAL VIE — BOUGEZ! 1250907 CANOT-CAMPING. Rediffusion jeudi à 6h30 et 11h00.
16h25
CKRS — 0340 60079592
16h30
CKRS — LES MONDES DES SISMI 4473013 Un jeu fantastique où des jeunes sont appelés à explorer des univers variés et à réussir des exploits devant des camarades en studio. Avec Geneviève Lavigne (Karamba).
CBJET — FAMILY MATTERS 5346
CFRS — LES SIMPSONS (R) 71556
TQc-CIVV — IL ÉTAIT UNE FOIS LES EXPLORATEURS 17704
TV5 — DES CHIFFRES ET DES LETTRES 380636
WCFC — WISHBONE 496384
WVNY — 101 DALMATIENS 71926
CF — LES SCHRUMPFS 832162
RDI — LE JOURNAL FR2 7728907
FOX — LIFE WITH LOUIE 33742
CANAL VIE — LA VIE EN VRAC 1801810 JE SUIS UN HOMME SEUL. Plus de 5 millions de femmes et d'hommes vivent seuls. Cependant, un grand nombre de femmes vivent avec leurs

enfants. Les hommes sont confrontés à une plus grande solitude. (1h) Rediffusion à 3h00 et jeudi, 12h00.
16h45
FC — BEYOND THE CALL 82980810 (1h45)
16h55
CKRS — 0340 29220181
17h00
CKRS — WATATATOW 30181 Vincent veut mettre de l'ordre dans sa vie sentimentale, mais il n'arrive pas à choisir entre Maude et Nadeige. Prise avec un secret qui la gêne, Camille coince Vincent: s'il ne débrouille pas la situation, elle racontera tout à Maude.
CBJET — THE SIMPSONS (R) 4907
CFCE — LE GRAND JOURNAL 82568 (1h)
CFCE — MAD ABOUT YOU 9617
CJPM -CFER — LES MORDUS 6384 (1h)
TQc-CIVV — PASSE-PARTOUT 87029
TV5 — JOURNAL SUISSE 640520
WCAX — MAD ABOUT YOU 1891
WCFC — WHERE IN TIME IS CARMEN SANDIEGO? 753181
WPTZ — OPRAH 8657162 (1h)
WVNY — MASH 38723
CF — LAPOISSE ET JOBARD 202487
RDS — ET QU'ÇA BOUGE! (R) 113549
SE — JURY EN OTAGE 235655 (1h30)
CANAL D — STAR TREK (R) 4985926 (1h)
RDI — AUJOURD'HUI 5738075 (1h)
DISC. — TRAVELERS (R) 595471 (1h)
FOX — BOY MEETS WORLD 34599
LIFE — WHAT'S FOR DINNER? 8754029
17h30
CKRS — LA TÊTE DE L'EMPLOI 64636
CBJET — THE FRESH PRINCE OF BEL-AIR (R) 9926
CFCE — SEINFELD 9100
TQc-CIVV — ALLO PROF 31384
TV5 — PYRAMIDE 371988
WCAX — SEINFELD 810
WCFC — BILL NYE, THE SCIENCE GUY 487636
WVNY — THE SIMPSONS 62278
CF — LE STUDIO 856742
RDS — CHALLENGE DE QUILLES (R) 588365 (1h)
FOX — FULL HOUSE 24094
LIFE — BURT WOLF'S MENU 6186704
CANAL VIE — LE COMBAT DES CHEFS 1263471 Rediffusion jeudi à 6h00 et 11h30.



© 1998 by King Features Syndicate, Inc. World rights reserved

TELEGUIDE, le 1er février 1998 F-17

mercredi

soirée

18h00

CKRS — SAGUENAY-LAC-SAINT-JEAN CE SOIR 61549

CBJET — NEWSWATCH 15839 (1h)

CFRS — PRESSE-CITRON 90029

CFCF — PULSE 66452 (1h)

CJPM-CFER — LE TVA, ÉDITION 18 HEURES 8617

TQc-CIVV — LA MAISON DE OUIZIE 38297
TV5 — PARIS LUMIÈRES 474029 Rediffusion jeudi, 12h00.

WCAX — CHANNEL 3 NEWS 82723 (1h)

WCFC — ITN WORLD NEWS 484549

WPTZ-WVNY — NEWS 6103471/52891

CF — LA SOEUR VOLANTE 853655

TSN — OFF THE RECORD (PD) 745549

CANAL D — ANIMALIER: OEUIL D'ARGENT AU PARADIS ET VOLE. OISEAU, VOLE! 4536100 (1h) Rediffusion jeudi, 13h00.

RFI — EN ROUTE VERS NAGANO 7732100
DISC. — THE SEA, THE LAST FRONTIER (R) 204617

FOX — FRESH PRINCE OF BEL-AIR 21907

LIFE — IMAGES 6183617

CANAL VIE — CROQUE LA VIE 1391181 (1h) Rediffusion jeudi, 5h00 et 13h00.

18h30

CKRS — MONTREAL CE SOIR 58029

CFRS — FLASH (D) 21051 EN DIRECT. Rediffusion jeudi, 11h30.

CJPM-CFER — PIMENT FORT (R) 2297

TQc-CIVV — QUEBEC PLEIN ÉCRAN 29549

Rediffusion à 23h00.

TV5 — C'EST L'HEURE 385181

WCFC — THE NIGHTLY BUSINESS REPORT 571029

WPTZ — NBC NIGHTLY NEWS 6194723

WVNY — ABC WORLD NEWS TONIGHT 76471

CF — LES JULES 844907

FC — TMNEWS 659425

RDS — SPORTS 30 MAG (D) 942029 (1h) EN DIRECT

SE — L'ÉLÈVE 339810 (1h30)

TSN — TSN SPORTSDESK 832029

RFI — CAPITAL ACTIONS 7723452

DISC. — MOVIE MAGIC (R) 228297

FOX — CHEERS 18487

LIFE — PETS & PEOPLE 6107297

19h00

CKRS — VIRGINIE 27617 Pour que Suzanne accepte de s'en aller de chez lui, Bernard doit lui faire une promesse. En l'absence d'Andrée, Julien invite Mireille à venir prendre le thé dans la soirée. Virginie apprend que les rapports entre Marilyn et sa mère sont presque inexistantes.

CBJET — WIND AT MY BACK 50926 (1h)

CFRS — LA FIN DU MONDE EST À 7 HEURES 83297

CFCF — ENTERTAINMENT TONIGHT 2181

CJPM-CFER — LA POULE AUX OEUFS D'OR 7013 Jeu télévisé de Loto-Québec regroupant chaque semaine huit participants qui courent la chance de remporter le gros lot d'une valeur cumulative de 500 000\$.

TQc-CIVV — CHRISTIANE CHARETTE EN DIRECT 87636 (1h) Suivie de CULTURE ÉCLAIR.

TV5 — JOURNAL DE FRANCE 2 660384

WCAX — CBS EVENING NEWS 1655

WCFC — THE NEWSHOUR 737758 (1h)

WPTZ — JEOPARDY 8658891

WVNY — FRASIER 21487

FC — THE SONG OF HIAWATHA 615742 (2h)

TSN — THAT'S HOCKEY WITH DAVE HODGE (PD) 599984

CANAL D — LE GOUT DU MONDE 5020384 PHILIPPINES. La canine à sucre, l'élevage des crevettes, la noix de coco, les superbes plages. Le lechon, cochon de lait rôti. Politique et religion. Le fiesta et les jeepneys, ces jeeps de l'armée américaine transformés en taxis clinquants. (1h)

RFI — LE MONDE CE SOIR 4710891 (1h)

DISC. — DISCOVERY.CA 556617 (1h)

FOX — COPS 87075

LIFE — SUE WARDEN'S CRAFTSCAPES 8661365

CANAL VIE — SOLO 5337704 Magazine qui explore les différents aspects de la vie de

célibataire. (1h) Rediffusion à 2h00 et jeudi, 8h00.

19h30

CKRS — MAMANCHERIE 74013 LES VOISINS avec Janine Sutto. - Margot trouve que la mauvaise herbe est toujours plus verte chez le voisin. Particulièrement si ce dernier est italien, et qu'il vient d'arriver dans le quartier.
CFRS — HOCKEY CANADIEN À TQS (D) 761452 Les Canadiens de Montréal rencontrent les Islanders de New York. (3h) EN DIRECT
CFCF — THE NANNY 3549 Comédie avec Fran Drescher et Charles Shaughnessy.

CJPM-CFER — POLITIQUEMENT COLETTE (R) 1181 Anim.: Pierre Brassard. Inv.: Guillaume Lemay-Thivierge et Vincent Bolduc: les grands enfants à la maison: reste ou décolle?; Diane Jules et Pierrette Robitaille: peut-on vivre heureux seul?
TV5 — ENVOYÉ SPÉCIAL 812013 La culture techno en France: les fanatiques du paranormal aux États-Unis; retour sur la guerre du Golfe. (2h) Rediffusion jeudi, 0h45

WCAX — ENTERTAINMENT TONIGHT 87

WPTZ — WHEEL OF FORTUNE 6190907

WVNY — GRACE UNDER FIRE 72655

RDS — LHJMQ À RDS (D) 553365 Les Huskies de Rouyn-Noranda rencontrent les Olympiques de Hull. (3h) EN DIRECT

TSN — EXTREME BLOOPERS (R) 758013

FOX — REAL TV 34471

LIFE — MEDICAL BREAKTHROUGHS 6196181

20h00

CKRS — LE VOLCAN TRANQUILLE 10988 Avec Annette Garant, Paul Cagelat, Marie-Josée Forget. - Au "château" d'Emma, Julien souhaite ajouter un cliché à sa collection de photos artistiques. Sa soeur Michelle et son amie Andrée Lécluze viennent lui prêter main forte pour ses travaux de rénovation. Louis-Joseph fait ses débuts à la radio. (1h)
CBJET — ROYAL CANADIAN AIR FARCE INSTANT REPLAY 3891

CFCF — SPIN CITY 1029 Comédie avec Michael J. Fox et Barry Bostwick.

CJPM-CFER — CINÉ-COLUMBO 96742

COLUMBO TOUT FINIT PAR SE SAVOIR. (2h)

TQc-CIVV — EXPLORATION 96384 NUNAVIK (dern. de 3). Série d'émissions qui met en relief la relation particulière existant entre une terre démesurée et les hommes qui l'habitent. Dans l'ordre il sera question de l'aspect physique, de la faune marine et de la faune terrestre de cette région. (1h) Rediffusion jeudi, 22h00

WCAX — CBS SPECIAL: MY SERGEI 6297 L'histoire du patineur Sergei Gringoff racontée par sa femme, Ekaterina. (2h)

WCFC — LOOK WHAT YOU'VE DONE 640278 Le Dr Bob Brooks, expert en difficultés d'apprentissage, offre des stratégies pratiques pour aider les enfants à développer la confiance en eux et le ressort dont ils ont besoin pour réussir. (1h)

WPTZ — 3RD ROCK FROM THE SUN 8674839

WVNY — SPIN CITY 34907 Comédie avec Michael J. Fox.

SE — COMME PAPA 3872487 (1h40)

TSN — FIGURE SKATING (PD) 103549 Festival de Vail. (1h)

CANAL D — 20E SIÈCLE 5006704 LA CIA: 50 ANS D'ESPIONNAGE. Née en 1947, l'organisation secrète géante a connu le scandale et des critiques virulentes. Ses opérations durant et après la guerre froide. (1h) Rediffusion à 2h00.

RFI — GRANDS REPORTAGES 4736839 CHE GUEVARA: LE JOURNAL DE BOLIVIE (dern. de 2). Les vingt derniers jours de la guérilla de Che Guevara racontés par des témoins et à travers son journal intime. (1h)

DISC. — MISSION: EARTH 572520

FOX — BEVERLY HILLS. 90210 89094 (1h)

LIFE — HORSE TALES 8670013

CANAL VIE — DIAGNOSTIC 5346452 TRAUMA 3: VIE ET MORT À L'URGENCE. Visite des coulours du Denver General Hospital en compagnie de jeunes médecins qui apprennent à apprivoiser la mort. (1h) Rediffusion à 1h00 et jeudi, 10h00.

20h30

CBJET — MR. BEAN 2926

CFCF — CYBILL 7636 Comédie avec Cybill Shepperd et Christine Baranski.

WPTZ — SEINFELD 8653346

WVNY — DHARMA & GREG 46742 Comédie avec Thomas Gibson.

DISC. — DANGER IN THE SEA 591655

LIFE — CANADIAN TRAVEL SHOW 8659520

21h00

CKRS — ENJEUX 23452 MORTS INUTILES...? Suite au décès de quarante-quatre personnes dans un accident d'autobus survenu aux Éboulements, en octobre dernier, a-t-on donné suite aux recommandations présentées par les coroners visant à modifier la trajectoire de la pente responsable de ces morts tragiques? (1h)

CBJET — THICK AND THIN 49810 Émission spéciale mettant en vedette des humoristes noirs. Animée par Kenny Robinson et Ronnie Edwards. (1h)

CFCF — THE DREW CAREY SHOW 48617 Comédie.

TQc-CIVV — LES NOUVEAUX EXPLOITS D'ARSENÉ LUPIN 99471 HERLOCK SHOLMES S'ENMELE (2h) Rediffusion vendredi, 23h00.

WCFC — INVISIBLE CHILD ABUSE 653742

Émission qui nous éclaire sur le traumatisme de l'abus émotionnel chez l'enfant, une importante dimension de la vie familiale. (1h)

WPTZ — 3RD ROCK FROM THE SUN 9142839

WVNY — THE DREW CAREY SHOW 95181

FC — SABRINA 9543075 (2h10)

TSN — TSN PINS BOWLING (PD) 106636

Tournoi masculin. (2h)

CANAL D — LE CORPS: JOURNAL INTIME (R) 5026568 MIGRAINE - LE MAL INFERNAL.

Pour certaines personnes, la migraine est un supplice qui n'en finit pas. Un phénomène sérieux qui donne maintenant lieu à d'importantes découvertes. (1h) Rediffusion jeudi, 02h00.

RFI — LE JOURNAL RDI 9202100

DISC. — WINGS OF THE RED STAR (R) 658029 (1h)

FOX — PARTY OF FIVE 72758 (1h)

LIFE — MARTHA STEWART 9148013

CANAL VIE — VICTOIRE 1214655 Inv.: Denis Emond (vaincre le burn-out). Rediffusion à

00h00 et jeudi, 9h30.

21h30

CFCF — WORKING 78297

TV5 — SAVOIR PLUS SANTÉ 544100 LE POUWMON DANS TOUS SES ÉTATS. Des spécialistes font le point sur les nouveaux traitements contre les maladies pulmonaires. (1h appr.) Rediffusion jeudi, 14h00.

WPTZ — FRASIER 2571655

WVNY — ELLEN 70433 Comédie avec Ellen DeGeneres.

RFI — MAISONNEUVE À L'ÉCOUTE 7283079 (1h) Rediffusion à 2h00.

LIFE — FOODESSENCE 2657029

CANAL VIE — GUÉRIR AUTREMENT 1303926

TUE TINH - LE BERCEAU DE LA MÉDECINE. Médecines traditionnelles en Asie. Rediffusion à 00h30 et jeudi, 9h00.

21h40

SE — SANG FROID 6564433 (1h30)

22h00

CKRS — LE TÉLÉJOURNAL 67471

CBJET — THE NATIONAL / CBC NEWS 59297 (1h)

CFCF — LAW AND ORDER 77617 GRIEF. Série policière et judiciaire avec Sam Waterston. (1h)

CJPM-CFER — LE TVA, ÉDITION RÉSEAU 48568

WCAX — CHICAGO HOPE 5704 Drame médical avec Adam Arkin, Christine Lahti et Hector Elizondo. (1h)

WCFC — FRONTLINE 736029 (1h)

WPTZ — LAW & ORDER 6188568 (1h)

WVNY — PRIMETIME LIVE 24181 Magazine d'information. (1h)

CANAL D — STAR TREK 5029655 (1h) Rediffusion jeudi, 17h00.

DISC. — BATTLEFIELDS (R) 555988 (1h)

FOX — HARD COPY 74159

LIFE — B. SMITH WITH STYLE 8242609

CANAL VIE — SANTÉ ET SOCIÉTÉ 5336075

SOIGNER À TOUT PRIX. Nos équipes se sont rendues à New York, à Sofia et à Lille, au coeur des urgences, où les médecins luttent contre le temps pour sauver des vies. (1h) Rediffusion à 4h00 et jeudi, 14h00.

22h27

CKRS — LE POINT 79700433

TV5 — LA MÉTÉO DES CINQ CONTINENTS 29428758

22h30

CFRS — LE GRAND JOURNAL 83433

CJPM-CFER — LE POING J (D) 27655 (1h)

TV5 — JOURNAL BELGE 358162

RDS — SPORTS 30 MAG (D) 328618 (1h) EN DIRECT

RFI — ÉDITION ATLANTIQUE ET ONTARIO - LE CANADA AUJOURD'HUI 9374346

Rediffusion jeudi, 5h00.

FOX — INSIDE EDITION 10549

LIFE — WHAT'S FOR DINNER 4215687

23h00

CKRS — LES NOUVELLES DU SPORT 4882574

CBJET — THE NATIONAL UPDATE 3855452

CFRS — SPORTS PLUS 32636

CFCF — CTY NATIONAL NEWS 43162

TQc-CIVV — QUEBEC PLEIN ÉCRAN (R) 52452

TV5 — LE CERCLE DES MÉTIERS 9460278

Regard sur le monde du travail en France et en

CINÉ-MERCREDI 4 février

8h30

CANAL VIE — LE FEMME DE MON FRÈRE 89432810 (2h) Voir mardi, 19h30.

10h00

CANAL D — LE LIÉU DU CRIME 2636758 (4) Fr. 1985. Drame de moeurs d'A. Téchiné avec Catherine Deneuve, Wade Stanczak et Nicolas Giraudi. - La vie rangée d'une femme est bouleversée lorsque son fils fait la rencontre d'un évadé de prison. (1h30)

14h00

CANAL D — ATTENTION, UNE FEMME PEUT EN CACHER UNE AUTRE! 5025839 (4) Fr. 1983. Comédie de G. Lautner avec Miou-Miou, Roger Hanin et Eddy Mitchell. - À l'insu des intéressés, une femme partage sa vie entre deux emplois et deux foyers. (2h)

14h30

CFRS — NOTRE-DAME DE PARIS 588636 (4) Fr. 1956. Drame de J. Delannoy avec Anthony Quinn, Gina Lollobrigida et Jean Danet. - Au moyen âge, une jeune danseuse accusée de sorcellerie est défendue par un bossu. (2h)

20h00

CJPM-CFER — COLUMBO: TOUT FINIT PAR SE SAVOIR 96742 (4)

(Columbo Cries Wolf), É.-U. 1990. Drame policier de D. Duke avec Peter Falk, Ian Buchanan et Deirdre Hall. - Un lieutenant de police enquête sur la disparition d'une directrice de revue qu'il croit avoir été tuée par son partenaire. (2h)

23h00

CANAL D — LE PROFESSIONNEL 5190029 (4) Fr. 1981. Drame policier de G. Lautner avec Jean-Paul Belmondo, Robert Hossein et Jean-Louis Richard. - Les services secrets français tentent de neutraliser un ancien agent qui veut tuer un homme politique africain. (2h)

23h20

CKRS — PARFAITEMENT NORMAL 5476742 (4) (Perfectly Normal), Can. 1990. Comédie dramatique de Y. Simoneau avec Michael Riley, Robbie Coltrane et Deborah Duchene. - Un modeste chauffeur de taxi qui a hérité d'une vaste maison ramène chez lui un client rêvant de diriger un restaurant pour mélomanes. (2h)

04h00

CANAL D — UNE ODYSSEE EN CANOT 1753018 (4) (Waterwalker), Can. 1984. Documentaire de B. Mason. - Évacuation d'une randonnée faite en solitaire par le réalisateur dans les régions sauvages au nord du Lac Supérieur. (2h)

mercredi

Europe. (1h15)
WCAX-WVNY — NEWS 5641094/4605549
WCFC — ONLY FOOLS AND HORSES (R) 915094
WPTZ — NEWS 2913075
TSN — TSN SPORTSDESK 709907 (1h)
CANAL D — CINÉMA 5190029 LE PROFESSIONNEL (2h)
RDI — L'ÉDITION QUÉBÉCOISE 4052407 Rediffusion à 3h30 et 4h30.
DISC. — DISCOVERY CA (R) 161723 (1h)
FOX — THE KEENEN IVORY WAYANS SHOW 10655 (1h)
LIFE — HORSE TALES 9223758
CANAL VIE — ALLO DOCTEUR (R) 9605384 (1h)
23h05
WVNY — MASH 6787100
23h10
FC — GIA: STORY OF A MODEL 39558742 (1h50)
SE — LES ESPRITS SAUVAGES 23004839 (1h25)
23h19
CKRS — LA MÉTÉO 16545568
23h20
CKRS — VUES D'ICI 5476742 PARFAITEMENT NORMAL (2h) Voir cinéma.
23h25
CBJET — LATE NEWSWATCH 2915984
23h30
CFCF — PULSE 7111704
CJPM-CFER — LE TVA SPORTS 4993617
TQc-CIVV — MONTAGNE (R) 66704 Voir lundi, 22h30.
WCFC — CHARLIE ROSE 851742 (1h)
RDS — QUÉBEC EN MOTONEIGE (R) 905742
RDI — ÉDITION DE L'OUEST - LE CANADA AUJOURD'HUI 9877876
LIFE — CANADIAN TRAVEL SHOW 9733487
23h35
WCAX — LATE NIGHT WITH DAVID

LETTERMAN 3624471 (1h appr.)
WPTZ — THE TONIGHT SHOW 4893452 (1h)
WVNY — NIGHTLINE 57605704
23h45
CFCF — SPORTS NIGHT 66242297
23h52
CJPM-CFER — TIRAGES DE "LA QUOTIDIENNE" - "BANCO" - "LOTTO 6/49" - "QUÉBEC 49" - "EXTRA" 7135384
23h55
CBJET — MOVIE 74104013 LA STRADA (2h20)
00h00
TQc-CIVV — LECTURES DE FIN DE SOIRÉE 2159940
RDS — LUTTE WWF: "RAW" (R) 560650 (1h)
TSN — WCW WRESTLING "NITRO" (R) 142698 (2h)
RDI — LE TÉLÉJOURNAL 6851766
DISC. — MISSION: EARTH (R) 447389
FOX — JENNY JONES 564414 (1h)
LIFE — MARTHA STEWART 4545650
CANAL VIE — VICTOIRE (R) 8400056
00h03
CFCF — THE KEENEN IVORY WAYANS SHOW 87056 (1h appr.)
00h06
WVNY — POLITICALLY INCORRECT 50109105
00h15
TV5 — SOIR 3 8383414
00h16
TQc-CIVV — PAUSE MUSICALE 9148495 (1h appr.)
00h30
WCFC — JACK HORKHEIMER: STARGAZER 222853
RDI — CAPITAL ACTIONS (R) 2271698
DISC. — DANGER IN THE SEA (R) 732969
LIFE — FOODESSENCE 9645785
CANAL VIE — GUÉRIR AUTREMENT (R) 4562582
00h35
WPTZ — LATE NIGHT WITH CONAN O'BRIEN 7557037 (1h)
SE — LE PARFUM DE MATHILDE 91665037

(1h05)
00h37
WCAX — PUB 4429650
WVNY — PUB 89912414 (4h53)
00h45
TV5 — LA VIE A L'ENDROIT (R) 2083562 (1h30) Voir mardi, 19h30.
01h00
CFCF — CINÉMA 12 29650 MATLOCK: THE TRIAL (2h)
FC — LEAVING LAS VEGAS 7528327 (1h50)
RDS — OMNIUM DE QUILLES (R) 453921 (1h)
CANAL D — COSMOS 1999 6012766 (1h)
RDI — LE TÉLÉJOURNAL (R) 6990018
DISC. — WINGS OF THE RED STAR (R) 488037 (1h)
FOX — PSI FACTOR 259230 (1h)
LIFE — B. SMITH WITH STYLE 1995563
CANAL VIE — DIAGNOSTIC (R) 1864389 (1h)
01h07
WCAX — EXTRA! 3783389 (1h)
01h30
RDI — LE POINT 5502679
LIFE — WHAT'S FOR DINNER? 1572853
01h35
WPTZ — LATER 7930747
01h40
SE — SABOTAGE 93388650 (1h40)
02h00
RDS — SPORTS 30 MAG (PD) 189834
TSN — TSN SPORTSDESK 422211 (1h)
CANAL D — 20E SIÈCLE (R) 1730389 (1h) Voir 20h00.
RDI — MAISONNEUVE À L'ÉCOUTE (R) 2033376 (1h)
DISC. — BATTLEFIELDS (R) 880211 (1h)
LIFE — MEDICAL BREAKTHROUGHS 9050124
CANAL VIE — SOLO (R) 3958327 (1h)
02h05
WPTZ — NBC NIGHTSIDE 59325018 (3h55)
02h15
TV5 — MONTAGNE (R) 9779037 Voir mardi, 21h00.

02h30
RDS — LHJMQ ARDS (R) 733389 Les Huskies de Rouyn-Noranda rencontrent les Olympiques de Hull. (3h)
LIFE — HORSE TALES 9079259
02h45
TV5 — L'HEBDO (R) 2088872 (1h) Voir lundi, 21h30.
02h50
FC — LORD ILLUSION 47634921 (1h50)
03h00
TSN — OFF THE RECORD (R) 851834
CANAL D — JAZZ: ROY HARGROVE QUINTET (R) 8631178 Spectacle enregistré au Festival international de jazz de 1997. (1h)
RDI — CÉSOIREN COLOMBIE-BRITANNIQUE 6903582
DISC. — MOVIE MAGIC (R) 219834
LIFE — REAL LIFE WITH ERICA EHM 2406018 (1h)
CANAL VIE — LA VIE EN VRAC (R) 2779872 (1h)
03h20
SE — LE SPHINX 45697582 (1h55)
03h30
TSN — PBA BOWLING (R) 702360 (1h30)
RDI — L'ÉDITION QUÉBÉCOISE (R) 8906056
DISC. — JOURNEYS (R) 806650 (1h)
03h45
TV5 — RADIO FRANCE INTERNATIONALE 80222871 (2h40)
04h00
CANAL D — FILIÈRE 1753018 UNE ODYSSEE EN CANOT. (2h) Voir cinéma.
RDI — EURONEWS 8987921
LIFE — HORSE TALES 9041476
CANAL VIE — SANTÉ ET SOCIÉTÉ (R) 6740389 (1h)
04h30
RDI — L'ÉDITION QUÉBÉCOISE (R) 6904211
DISC. — BEYOND 2000 (R) 669056 (1h)
LIFE — CANADIAN TRAVEL SHOW 1916056
04h40
FC — DEATH JUNCTION 2032211 (1h30)

jeudi matinée

5h00
WVNY — SHEPPERDS CHAPEL 765056 (1h)
TSN — CABLE IN THE CLASSROOM (R) 907327 Sportsfigures. (1h)
RDI — ÉDITION ATLANTIQUE ET ONTARIO - LE CANADA AUJOURD'HUI (R) 7556563
LIFE — B. SMITH WITH STYLE 1157143
CANAL VIE — CROQUE LA VIE (R) 9446056 (1h)
5h15
SE — LES CLASSIQUES ANIMÉS 82826785 (1h45)
5h30
CJPM-CFER — WCAX — PUB 389785/24414/4230
RDS — ET QUE ÇA BOUGE! (R) 305650
RDI — RDI EXPRESS 3809835 (4h)
DISC. — DOTTO'S DATA CAFE (R) 448018
LIFE — FOODESSENCE 4553679
6h00
CKRS — BONJOUR CHEZ VOUS (D) 431211 (3h) EN DIRECT
CFCF — ARTHUR 25143
CJPM-CFER — SALUT, BONJOUR! (D) 466327 Chronique du jeudi: "Plein Air" avec Sylvie Bernier: "Mode" avec Cyril De L'Épine. (3h) EN DIRECT
WCAX — CBS MORNING NEWS 21389
WCFC — BLOOMBERG MORNING NEWS 233969 (1h)
WPTZ — NBC NEWS AT SUNRISE 4543292
WVNY — ABC WORLD NEWS THIS MORNING 34969 (1h)
RDS — RENDEZ-VOUS NAUTILUS PLUS (R) 315d37
TSN — TSN SPORTSDESK 7525501 (6h)
CANAL D — HORIZON 3668747 (1h) Voir 19h00.
DISC. — GO FOR IT! (R) 736785 (1h)
LIFE — HEALTH SHOW 4556766
CANAL VIE — COMBAT DES CHEFS (R)

8404872
6h10
FC — DEAD SILENCE 70687476 (1h50)
6h25
TV5 — TV5 MINUTES 86186327
6h30
CFCF — CANADA AM 770853 (2h30)
TV5 — TÉLÉMATIN 696834 (2h)
WCAX — NEWS 36650
WPTZ — NEWSCHANNEL 5 SUNRISE 9604921
RDS — SPORTS 30 MAG (R) 375650 (2h)
LIFE — FIT TV 9617495
CANAL VIE — BOUGEZ! (R) 2601940
7h00
CBJET — THE CBC MORNING NEWS 22969 (2h)
WCAX — CBS NEWS THIS MORNING 62563 (2h)
WCFC — SESAME STREET 120056 (1h)
WPTZ — THE TODAY SHOW 4263211 (2h)
WVNY — GOOD MORNING AMERICA 99308 (2h)
CF — LES ZIGOTOS 150037
SE — LE MASQUE 5586292
CANAL D — ANIMALIER: L'ARABIE, LA BARRIÈRE MONTAGNEUSE 4678476 (1h)
DISC. — MISSION: EARTH (R) 284747
FOX — BOBBY'S WORLD 53495
LIFE — REAL LIFE WITH ERICA EHM 1168259 (1h)
CANAL VIE — ALLO DOCTEUR (R) 8068414 (1h)
7h22
SE — LA PIERRE DU REVE 12171230
7h30
CF — TÉLÉ-PIRATE 162872
DISC. — DANGER IN THE SEA (R) 296582
FOX — CASPER 65230
7h44
SE — SPIDER-MAN, L'HOMME ARAIGNÉE 41661501
8h00
WCFC — BARNEY & FRIENDS 698747

CF — PIN-PON 256650
FC — WHITE MAN'S BURDEN 282495 (1h30)
CANAL D — ON A MARCHÉ SUR LA TERRE (R) 4679105 (1h) Voir mercredi, 12h00.
DISC. — DISCOVERY CA (R) 806018 (1h)
FOX — HANGIN' WITH MR. COOPER 53921
LIFE — NATIONAL GEOGRAPHIC 2910655
CANAL VIE — SOLO (R) 8069143 (1h)
8h05
SE — NELLY & MONSIEUR ARNAUD 30381018 (1h50)
8h30
TV5 — PLAISIR DE LIRE (R) 583495
WCFC — MR. ROGERS' NEIGHBORHOOD 697018
CF — RUPERT 255921
RDS — RENDEZ-VOUS NAUTILUS PLUS (R) 262211
FOX — MAMAS FAMILY 52292
LIFE — OUTDOOR ADVENTURE CANADA 3360196
9h00
CKRS — LES 3 MOUSQUETAIRES 67785 (1h)
CBJET — CBC PLAYGROUND 1224476
CFCF — MONTREAL AM 61673 (1h)
CJPM-CFER — BLA BLA BLA 16495 Inv.: Eveline Gélinas. (1h)
TQc-CIVV — PRÉVENTION DES TOXICOMANIES 10853 (1h)
RDS — TEMPS PRÉSENT (R) 652259 (1h) Voir dimanche, 21h35.
WCAX — THE PEOPLE'S COURT 30037 (1h)
WCFC — CHARLIE HORSE MUSIC PIZZA 611698
WPTZ — LIVE: REGIS AND KATHIE LEE 4552940 (1h)
WVNY — PUB 65327 (1h)
CF — DINO JUNIOR 279501
RDS — LHJMQ ARDS (R) 594327 Les Huskies de Rouyn-Noranda rencontrent les Olympiques de Hull. (3h)
CANAL D — L'HOMME DE FER 5009211 (1h)
DISC. — BEYOND 2000 (R) 329259
FOX — MARTIN 76872
LIFE — MAN ALIVE 5360376

CANAL VIE — GUÉRIR AUTREMENT (R) 6107786
9h15
CBJET — GUESS WHAT 38144124
9h30
CBJET — SESAME PARK 66230
WCFC — THE BIG COMFY COUCH 356259
CF — LE MONDE DE LOUINETTE 981834
FC — THE BREAK 2612501 (1h45)
RDI — LE POINT 8964389
DISC. — THE GUERILLA GARDENER (R) 473132
FOX — LIVING SINGLE 95495
LIFE — IMAGES 2520921
CANAL VIE — VICTOIRE (R) 1356018
9h55
SE — ROBOTS-BETES 76139853
10h00
CKRS — ATTENTION, C'EST CHAUD! 56105
CBJET — THEODORE TUGBOAT 6931501
CFCF — DINI 43476 (1h)
CJPM-CFER — TAILLEFER ET FILLE 58308 Recettes: côtelettes d'agneau à la provençale, pommes de terre sautées au romarin, sorbet instantané aux fraises; gelée aux paprillemousses roses. (1h)
TQc-CIVV — SANTÉ MENTALE ET VIEILLISSEMENT 45476 (1h)
TV5 — VIVA (R) 2535037 Voir dimanche 23h15.
WCAX — DR. QUINN, MEDICINE WOMAN 81698 (1h)
WCFC — THE PUZZLE PLACE 690132
WPTZ — SUNSET BEACH 4259018 (1h)
WVNY — RICKI LAKE 67853 (1h)
CF — SUR LA RUE TABAGA 2106785
CANAL D — CINÉMA 2523230 COMMENT FAIRE L'AMOUR AVEC UN NÈGRE SANS SE FATIGUER. (1h30)
RDI — L'ATLANTIQUE EN DIRECT 6994834 (1h30)
DISC. — FOODSTUFF (R) 561308
FOX — JENNY JONES 61414 (1h)
LIFE — SUE WARDEN'S CRAFTSCAPES 9608747

TELEGUIDE le 1er février 1998 F-19

jeudi

CANAL VIE — DIAGNOSTIC (R) 9671327 (1h)
10h15
CBJET — CBC PLAYGROUND 30477230
CF — FRIPE ET POUILLE 80770698
10h20
SE — LE PRO 57340389 (2h15)
10h30
CKRS — CHRISTIANE CHARETTE EN DIRECT 783853 (1h)
CBJET — MR. DRESSUP 27853
WCFE — PAPPYLAND 3608969
CF — KATIE ET ORBIE 275785
DISC. — HOME WORKS (R) 318143
LIFE — COOKING WITH CAPRIAL! 3465740
10h45
TV5 — TÉLÉTOURISME (R) 47334056
10h50
WCFE — STORYTIME 23713124
11h00
CBJET — WIMZIE 70969
CFRS — PUB 87853
CFCF — HOMEWORKS 12969
CJPM -CFER — AIMER 10501
TQc -CIVV — ACTIVITÉS PHYSIQUES ET VIEILLISSEMENT 58940 (1h)
TV5 — BUS ET COMPAGNIE 9226292
WCAX — THE PRICE IS RIGHT 61834 (1h)
WPTZ — ANOTHER WORLD 4262582 (1h)
WVNY — THE VIEW 98679 (1h)
CF — LE BUS MAGIQUE 895563
DISC. — TRAVELERS (R) 205230 (1h)
FOX — LITTLE HOUSE ON THE PRAIRIE 41650 (1h)
LIFE — A DAY IN THE COUNTRY 9195921
CANAL VIE — BOUGEZ! (R) 1261563
11h15
FC — BEAUTIFUL GIRLS 2000292 (2h)
11h30
CKRS — DU TAC AU TAC 39292
CBJET — THE WONDER YEARS 71698
CFRS — FLASH (R) 88582
CFCF — TRAVEL TRAVEL 13698 CYCLADES.
CJPM -CFER — LA VIE À 4665259
WCFE — READING RAINBOW 436834
CF — LES SCHRTOUMPPS 896292
CANAL D — LE CINÉMA DES EFFETS SPÉCIAUX 7059124
RDI — LE QUÉBEC EN DIRECT 2052227
LIFE — JUST ASK JON EAKES 9196650
CANAL VIE — LE COMBAT DES CHEFS (R) 1262292
11h45
CJPM -CFER — J.E. EN DIRECT 93482747
 Cette émission se poursuivra vers 12h30
TV5 — GOURMANDISES 36790921 Soupe de poisson comme à New York.
11h58
CJPM -CFER — LE TVA, ÉDITION MIDI 82726327

après-midi

12h00
CKRS -RDI — LE MIDI 10230/9364969
CBJET — MIDDAY 56853 (1h)
CFRS — LES PIERRAFEU 50872
CFCF — THE FLINTSTONES 78698
TQc -CIVV — ALLO PROF (R) 70698
TV5 — PARIS LUMIÈRES (R) 587211
WCAX — NEWS 6972308
WCFE — GREAT RAILWAY JOURNEY 339582 (1h)
WPTZ — NEWS 5160178
WVNY — PUB 18872
CF — LA SOEUR VOLANTE 266037
RDS — RENDEZ-VOUS NAUTILUS PLUS (R) 273327
TSN — OFF THE RECORD (R) 934105
CANAL D — BIOGRAPHIES 4574360 (1h) Voir 21h00
DISC. — DISCOVERY.CA (R) 823853 (1h)
FOX — JUDGE JUDY 63308
LIFE — NATIONAL GEOGRAPHIC 9760132
CANAL VIE — LA VIE EN VRAC (R) 1379969 (1h)
12h10
WCAX — ACROSS THE FENCE 21866872
12h30
CKRS — TERRE HUMAINE 794969 (1h)
CFRS — LE GRAND JOURNAL 86785
CFCF — PULSE 38871

CJPM -CFER — J.E. EN DIRECT 451921 (1h) Suite de 11h45
TQc -CIVV — PSYCHOLOGIE DE L'APPRENTISSAGE 147037 (1h)
TV5 — JOURNAL DE FRANCE 3 213124
WCAX — THE YOUNG AND THE RESTLESS 275563 (1h)
WPTZ — ACCESS HOLLYWOOD 2528563
WVNY — PORT CHARLES 44785
CF — YOGI ET COMPAGNIE 985650
RDS — SPORTS 30 MAG (R) 152921 (1h)
TSN — TSN REEBOK CARIBBEAN WORKOUT (R) 677308
RDI — LE QUÉBEC EN DIRECT 7988227 (1h30)
FOX — Pictionary 99211
LIFE — OUTDOOR ADVENTURE CANADA 2531037

12h35
SE — LE CINÉMA DES EFFETS SPÉCIAUX 41922308

13h00
CBJET -WVNY — ALL MY CHILDREN 65501/32940 (1h)
CFRS — À COMMUNIQUER 74940 (1h)
CFCF — CANADIAN LIVING TV 67056
TV5 — PANORAMA 487872 Magazine. Rediffusion à 2h45
WCFE — CONNECT WITH ENGLISH 799940
WPTZ — DAYS OF OUR LIVES 2523018 (1h)
CF — RUPERT 159308
SE — UN WEEK-END À LA CAMPAGNE 598308 (1h30)
TSN — GOLF (PD) 100211 Ronde finale du tournoi Heineken Classic. en provenance de l'Autriche. (2h)
CANAL D — ANIMALIER. OEIL D'ARGENT AU PARADIS ET VOLE. OISEAU. VOLE! (R) 4590308 (1h)
DISC. — LYNETTE JENNINGS' HOUSESMART 823673 (1h)
FOX — BEVERLY HILLS. 90210 94766 (1h)
LIFE — FREE FOR THE ASKING. FINANCE 2529292 (1h)
CANAL VIE — CROQUE LA VIE (R) 1355389 (1h)

13h15
FC — FLIRTING WITH DISASTER 20317105 (1h35)
13h30
CKRS — MARILYN 45414
CFCF -WCAX — THE BOLD AND THE BEAUTIFUL 88312/87673
CJPM -CFER — BOUTIQUE TVA 452650 (1h)
TQc -CIVV — LE MARCHÉ AUX IMAGES 20312
TV5 — LE KIOSQUE 212495 Les faits saillants de l'actualité commentés par des journalistes de la presse internationale.
WCFE — DESSERT CIRCUS WITH JACQUES TORRES 326018
CF — SUR LA RUE TABAGA 3230940
RDS — CYCLISME: OPEN DES NATIONS (R) 489327 En provenance de l'Omnisport de Paris. (1h30)
13h45
CF — PETIT POTAM 95733872
14h00
CKRS — LES PETITS BONHEURS DE CLEMENCE 57834 (1h)
CBJET — E.N.G 88037 (1h)
CFRS — LES AVENTURES DE TEDDY RUXPIN 33969

14h00
CANAL D — COMMENT FAIRE L'AMOUR AVEC UN NEGRE SANS SE FATIGUER 2523230 (5) Can. 1989. Comédie satirique de J.W. Benoit avec Isaach de Bankolé, Maka Kotto et Roberta Bizeau. - Le délire de jolies femmes dans l'appartement de deux Noirs oisifs suscite l'envie et la suspicion d'un trio de revendeurs de drogues. (1h30)
14h00
CANAL D — LE PROFESSIONNEL 65064360 (2h) Voir mercredi, 23h00.
14h30
CFRS — AU NOM DE MA FILLE 423834 (5) (In My Daughter's Name). E.-U. 1992. Drame judiciaire de J. Taylor avec Donna Mills, John Getz et John Rubinstein. - Devant le verdict clément obtenu par l'assassin de sa fille, une femme décide de se faire justice. (2h)
19h30
CANAL VIE — L'HISTOIRE DE TAI BABILONIA 9425563 (5) (On Thin Ice: The Tai Babilonia Story), Can. 1990. Drame biographique de Z. Dalen avec Rachel Crawford, Charlie Stratton et Denise Nicholas. - Les hauts et les bas de la carrière d'une célèbre patineuse. (2h)

CFCF — ANOTHER WORLD 13747 (1h)
TQc -CIVV — QUÉBEC SCHOOL TELEVISION 15747 (1h)
TV5 — SAVOIR PLUS SANTÉ (R) 740853 (1h)
 Voir mercredi, 21h30
WCAX — AS THE WORLD TURNS 68259 (1h)
WCFE — THE GENTLE DOCTOR 274921
WPTZ — LEEZA 9629230 (1h)
WVNY — ONE LIFE TO LIVE 55476 (1h)
CF — ZIG ZAG 650327
CANAL D — CINÉMA 65064360 LE PROFESSIONNEL (2h) Voir mercredi, 23h00.
RDI — L'ONTARIO EN DIRECT 9518263 (1h)
DISC. — HARROWSMITH COUNTRY LIFE (R) 975292
FOX — LITTLE HOUSE ON THE PRAIRIE 31785 (1h)
LIFE — MARTHA STEWART 8627921
CANAL VIE — SANTÉ ET SOCIÉTÉ (R) 2693921 (1h)

14h30
CFRS — CINÉMA 423834 AU NOM DE MA FILLE (2h)
CJPM -CFER — LES FEUX DE L'AMOUR 681940 (1h)
WCFE — KIDSONGS 911940
CF — BABAR 364018
SE — KARMINA 2810018 (1h50)
DISC. — FOODSTUFF 612211
LIFE — SUE WARDEN'S CRAFTSCAPES 6142360

14h50
FC — MOTHER 65410766 (1h45)
15h00
CKRS — PARFUMS D'ITALIE 72834 LES VINS DU TRENTIN.
CBJET — CORONATION STREET 2227
CFCF — THE ROSIE O'DONNELL SHOW 17414 (1h)
TQc -CIVV — GESTION DE PROJETS INFORMATIQUES 49582
TV5 — JOURNAL DE TV5 6103327
WCAX — THE GLIDING LIGHT 9360 (1h)
WCFE — ARTHUR 293056
WPTZ — THE MONTELL WILLIAMS SHOW 9194292 (1h)
WVNY — GENERAL HOSPITAL 31650 (1h)
CF — PIN-PON 639834
RDS — GOLF PGA (D) 732940 Première ronde du tournoi Invitation Buick. en provenance de Californie. (2h) EN DIRECT
TSN — GOLF: PGATOUR (D) 590211 Première ronde du tournoi Buick Invitational. en provenance de la Californie. (2h) EN DIRECT
RDI — L'OUEST EN DIRECT 8452263 (1h)
DISC. — JOURNEYS (R) 131921 (1h)
FOX — SPIDERMAN 32292
LIFE — JUST ASK JON EAKES 8646056
CANAL VIE — ALLO DOCTEUR (D) 1273308 (1h) EN DIRECT. Rediffusion vendredi, 7h00.

15h25
TV5 — LA MÉTÉO DES CINQ CONTINENTS 83930389
15h30
CKRS — LES CHATOUILLES 5044018
CBJET — THE URBAN PEASANT 1786 MEXICAN
CJPM -CFER — TOP MODELES 7698
TQc -CIVV — INNOVATION ET ORGANISATION DU TRAVAIL 79211
TV5 — LA CHANCE AUX CHANSONS 617394 (1h)

15h30
CKRS — SUR LA PISTE 4440785 Avec Jessica Barker, Vincent Bolduc et Guillaume Lemay-Thivierge. - Emission qui allie des segments documentaires, réalisés avec les concours de jeunes, et une trame dramatique faisant une large place à l'humour
CBJET — FAMILY MATTERS 8785
CFRS — LES SIMPSON (R) 50124
TQc -CIVV — MAIS OÙ SE CACHE CARMEN SANDIEGO? 87230
TV5 — DES CHIFFRES ET DES LETTRES 689018
WCFE — WISHBONE 908476
WVNY — 101 DALMATIENS 25414
CF — LES SCHRTOUMPPS 377582
RDI — LE JOURNAL FR2 7795679
DISC. — DANGER IN THE SEA (R) 609747
FOX — LIFE WITH LOUIE 70940
CANAL VIE — LA VIE EN VRAC 1878582 JE NE ME TROUVE PAS BEAU MAIS JE PLAIS. Le pouvoir de séduction n'a rien à voir avec la beauté. Être attirant facilite le jeu de la séduction, mais quand on est beau et andouille

WCFE — THE MAGIC SCHOOL BUS 923785
CF — INSPECTEUR GADGET 369563
FOX — BEETLEBORGS METALLIX 62921
LIFE — A DAY IN THE COUNTRY 6154105

15h32
CKRS — LA BOITE À LUNCH 5053766
15h45
CKRS — PETITE ÉTOILE 68651563
15h59
CKRS — 0340 80554679
16h00

CKRS — RETOUR SUR JUPITER 7323292 Avec Justin Rosniak, Anna Choy et Daniel Taylor. - Gerard Michael, Kumiko, Abraham et Anna se trouvent à bord de la station Terre-II et préparent un voyage à destination de l'une des lunes de Jupiter, où leurs parents dirigent une colonie minière.
CBJET — JONOVISION 2501
CFCF — OPRAH 96921 (1h)
CJPM -CFER — CLAIRE LAMARCHE (D) 69263 Comment se trouver un job? (1h) EN DIRECT
TQc -CIVV — ANIMAUX DU BOIS DE QUAT SOUS (R) 65018
WCAX — THE ROSIE O'DONNELL SHOW 8495 (1h)
WCFE — KRATT'S CREATURES 902292
WPTZ — HOME IMPROVEMENT 9113327 Diffusion de deux épisodes. (1h)
WVNY — MUMMIES ALIVE 29230
CF — LES ZIGOTOS 388698
CANAL D — FORCE BRUTE 7049747 ARMES INDIVIDUELLES. L'évolution de l'armement militaire et des stratégies de défense. (1h) Rediffusion vendredi, 5h00
RDI — NOUVELLES - MÉTÉO - SPORTS - BULLETIN DE SANTÉ 7799495
DISC. — MISSION: EARTH (R) 603563
FOX — POWER RANGERS TURBO 81056
LIFE — REAL LIFE WITH ERICA EHM 9119501 (1h)
CANAL VIE — ÉVASION 1227679 INDE DU NORD. Rediffusion vendredi à 6h30 et 11h00.

16h20
SE — MARS ATTAQUE! 31959414 (1h50)
16h24
CKRS — 0340 43971263
16h30

CKRS — SUR LA PISTE 4440785 Avec Jessica Barker, Vincent Bolduc et Guillaume Lemay-Thivierge. - Emission qui allie des segments documentaires, réalisés avec les concours de jeunes, et une trame dramatique faisant une large place à l'humour
CBJET — FAMILY MATTERS 8785
CFRS — LES SIMPSON (R) 50124
TQc -CIVV — MAIS OÙ SE CACHE CARMEN SANDIEGO? 87230
TV5 — DES CHIFFRES ET DES LETTRES 689018
WCFE — WISHBONE 908476
WVNY — 101 DALMATIENS 25414
CF — LES SCHRTOUMPPS 377582
RDI — LE JOURNAL FR2 7795679
DISC. — DANGER IN THE SEA (R) 609747
FOX — LIFE WITH LOUIE 70940
CANAL VIE — LA VIE EN VRAC 1878582 JE NE ME TROUVE PAS BEAU MAIS JE PLAIS. Le pouvoir de séduction n'a rien à voir avec la beauté. Être attirant facilite le jeu de la séduction, mais quand on est beau et andouille

CINÉ-JEUDI 5 février

10h00
CANAL D — COMMENT FAIRE L'AMOUR AVEC UN NEGRE SANS SE FATIGUER 2523230 (5) Can. 1989. Comédie satirique de J.W. Benoit avec Isaach de Bankolé, Maka Kotto et Roberta Bizeau. - Le délire de jolies femmes dans l'appartement de deux Noirs oisifs suscite l'envie et la suspicion d'un trio de revendeurs de drogues. (1h30)
14h00
CANAL D — LE PROFESSIONNEL 65064360 (2h) Voir mercredi, 23h00.
14h30
CFRS — AU NOM DE MA FILLE 423834 (5) (In My Daughter's Name). E.-U. 1992. Drame judiciaire de J. Taylor avec Donna Mills, John Getz et John Rubinstein. - Devant le verdict clément obtenu par l'assassin de sa fille, une femme décide de se faire justice. (2h)
19h30
CANAL VIE — L'HISTOIRE DE TAI BABILONIA 9425563 (5) (On Thin Ice: The Tai Babilonia Story), Can. 1990. Drame biographique de Z. Dalen avec Rachel Crawford, Charlie Stratton et Denise Nicholas. - Les hauts et les bas de la carrière d'une célèbre patineuse. (2h)

20h00
CFRS — PSYCHOSE MEURTIERE 24872 (5) (Murder of Innocence). -U. 1993. Drame psychologique de T. McLoughlin avec Valerie Bertinelli, Stephen Caffrey et Graham Beckel. - Un vendeur d'assurances découvre que sa jeune épouse semble progressivement dans la folie. (2h)
23h00
CANAL D — LUNA 4089414 (4) It. 1979. Drame psychologique de B. Bertolucci avec Jill Clayburgh, Matthew Barry et Tomas Milian. - Après la mort subite de son mari, une chanteuse d'opéra tente un rapprochement avec son fils adolescent. (2h30)
00h00
CFRS — PERSONNE N'EST PARFAIT 433438 (5) (Torch Song Trilogy). E.-U. 1988. Comédie dramatique de P. Bogart avec Harvey Fierstein, Anne Bancroft et Matthew Broderick. - Les tribulations amoureuses tumultueuses d'un homosexuel new-yorkais qui recherche le grand amour. (2h30)
CANAL VIE — L'HISTOIRE DE TAI BABILONIA 51477983 (2h) Voir 19h30.

jeudi

en même temps. L'effet ne dure pas. (1h)
Rediffusion à 3h00 et vendredi, 12h00.

16h35

FC — HOTEL DE LOVE 39257853 (1h40)

16h55

CKRS — 0340 29297853

17h00

CKRS — WATATATOW 84679 Sophie laisse tomber Pierre-Luc pour préparer l'arrivée de la troupe de tango de Domingo. Elle aimerait mettre à contribution toute la famille Bélanger. Maurice est de retour de chez le médecin et Mado craint que son silence cache un terrible secret.

CBJET — THE SIMPSONS 5582

CFRS — LE GRAND JOURNAL 36056 (1h)

CFCF — MAD ABOUT YOU 5292

CJPM -CFER — LES MORDUS 9259 (1h)

TQc -CIVV — PASSE-PARTOUT 51327

TV5 — JOURNAL SUISSE 979143

WCAX — MAD ABOUT YOU 2476

WCFF — WHERE IN TIME IS CARMEN SANDIEGO? 298501

WPTZ — OPRAH 8624834 (1h)

WVNY — MASH 75921

CF — LA PANTHÈRE ROSE 641679

RDS — CHAMPIONNAT PROVINCIAL DU JEU DU 9 (R) 637476 (1h)

TSN — YACHTING (R) 338872 (1h)

CANAL D — STAR TREK (R) 4952698 (1h)

RDI — AUJOURD'HUI 5705747 (1h)

DISC — TRAVELERS (R) 985679 (1h)

FOX — BOY MEETS WORLD 44037

LIFE — WHAT'S FOR DINNER? 8641501

17h30

CKRS — LA TÊTE DE L'EMPOI 18124

CBJET — THE FRESH PRINCE OF BEL-AIR 9037

CFCF — SEINFELD 1037

TQc -CIVV — ALLO PROF 78582

TV5 — PYRAMIDE 603698

WCAX — SEINFELD 969

WCFF — BILL NYE, THE SCIENCE GUY 922056

WVNY — THE SIMPSONS 16766

CF — LE STUDIO 368834

FOX — FULL HOUSE 61292

LIFE — COOKING WITH CAPRIAL! 6153476

CANAL VIE — LE COMBAT DES CHEFS 1230143 Rediffusion vendredi, 6h00 et 11h30.

soirée

18h00

CKRS — SAGUENAY-LAC-SAINT-JEAN CE SOIR 15037

CBJET — NEWSWATCH 52037 (1h)

CFRS — PRESSE-CITRON 48389

CFCF — PULSE 89292 (1h)

CJPM -CFER — LE TVA, ÉDITION 18 HEURES 6582

TQc -CIVV — LA MAISON DE OUMIEMIE 75495

TV5 — PARIS LUMIÈRES 693211

WCAX — NEWS 16211 (1h)

WCFF — ITN WORLD NEWS 929969

WPTZ -WVNY — NEWS 6170143/13679

CF — LA SOEUR VOLANTE 365747

RDS — SKI MAG (PD) 372037

TSN — OFF THE RECORD (PD) 772655

CANAL D — ANIMALIER / L'ARABIE, L'OEIL DU DROMAIRE 4503872 (1h) Rediffusion vendredi, 13h00

RDI — EN ROUTE VERS NAGANO 7709872

DISC — THE SEA, THE LAST FRONTIER (R) 613940

FOX — FRESH PRINCE OF BEL-AIR 68105

LIFE — IMAGES 6150389

CANAL VIE — CROQUE LA VIE 1368853 (1h) Rediffusion vendredi 5h00 et 13h00.

18h10

SE — MARIO JEAN 65478921 (1h50)

18h15

FC — DEAD SILENCE 65492501 (1h45)

18h30

CKRS — MONTREAL CE SOIR 32619

CFRS — FLASH (D) 62969 EN DIRECT. Rediffusion vendredi, 11h30.

CJPM -CFER — PIMENT FORT (R) 7834

TQc -CIVV — QUÉBEC PLEIN ÉCRAN 66747 Rediffusion à 23h00

TV5 — C'EST L'HEURE 684563

WCFF — THE NIGHTLY BUSINESS REPORT 903921

WPTZ — NBC NIGHTLY NEWS 6161495

WVNY — ABC WORLD NEWS TONIGHT 37259

CF — RADIO ENFER 389327

RDS — SPORTS 30 MAG (D) 374921 (1h) EN DIRECT

TSN — TSN SPORTSDESK 772835

RDI — CAPITAL ACTIONS 7790124 Rediffusion à 00h30

DISC — MOVIE MAGIC (R) 604292

FOX — CHEERS 82785

LIFE — LIFE WITH PETS 6174969

19h00

CKRS — VIRGINIE 97143 Insatisfaite du jugement que la cour a rendu, Dominique demande à son avocat de porter sa cause en appel. Virginie confie à Bernard ses craintes face au mariage. Suzanne, complètement démolie, resurgit dans leur intimité.

CBJET — TRADERS 97124 (1h)

CFRS — LA FIN DU MONDE EST À 7 HEURES 37785

CFCF — ENTERTAINMENT TONIGHT 5056

CJPM -CFER — CHAMBRES EN VILLE (R) 37766 Vanessa reçoit une visite inattendue! Accompagnée de Marc-André, Geneviève se rendra bientôt en France participer aux Jeux olympiques d'Albertville. Louise pourra-t-elle percer le secret d'Alexandra? Julien et Pete mettent sur pied un programme de recherche d'emplois. (1h)

TQc -CIVV — CHRISTIANE CHARETTE EN DIRECT 31124 (1h) Suivie de CULTURE ÉCLAIR.

TV5 — JOURNAL DE FRANCE 2 966679

WCAX — CBS EVENING NEWS 5940

WCFF — THE NEWSHOUR 169650 (1h)

WPTZ — JEOPARDY 8625563

WVNY — FRASIER 95785

TSN — THAT'S HOCKEY WITH DAVE HODGE (PD) 339501

CANAL D — HORIZON (R) 5097056 LA GUERRE DES INSECTES. Les poisons chimiques utilisés contre les insectes nuisibles se révèlent peu efficaces et dangereux pour l'environnement. Des moyens biologiques sont déployés pour poursuivre la bataille. (1h)

RDI — LE MONDE CE SOIR 4787563 (1h)

DISC — DISCOVERY CA 893259 (1h)

FOX — COPS 57501

LIFE — SUE WARDEN'S CRAFTSCAPES 8638037

CANAL VIE — LA FÊTE DES BÉBÉS 1437360 LES NOUVAUX PÈRES. Rediffusion à 2h30.

19h30

CKRS — UN GARS, UNE FILLE 28501 Avec Guy A. Lepage et Sylvie Léonard.

CFRS — MÉTIER POLICIER 51853 La vraie vie de nos policiers et policières, à travers l'œil de la caméra qui les suit dans leur travail comme dans leur vie privée.

CFCF — VERONICA'S CLOSET 1414 Comédie avec Kristie Alley.

TV5 — TENDANCES 680747 La passion des oiseaux, l'art lyrique, le luxe. Rediffusion vendredi, 8h30.

WCAX — ENTERTAINMENT TONIGHT 178

WPTZ — WHEEL OF FORTUNE 6167679

WVNY — GRACE UNDER FIRE 26143

RDS — LANBAARDS (D) 315563 Les Rockets de Houston visitent les Pistons de Detroit. (2h30) EN DIRECT

TSN — NHL TONIGHT (D) 898969 Les Maple Leafs de Toronto affrontent les Sénateurs d'Ottawa. (3h30) EN DIRECT. ATTENTION: suivi d'un après-match

FOX — REAL TV 88969

LIFE — MAN ALIVE 6163853

CANAL VIE — CINE-CURE 9425563 L'HISTOIRE DE TABIBONIA. (2h)

20h00

CKRS — LA PART DES ANGÈS 64476 Avec Marie-Renée Patry, Benoît Gouin, Élise Guilbault. - Térésa est dépassée par la technologie moderne. Lucie essaie d'éloigner son beau-frère Jean en le poussant dans les bras de Charlie. Les relations entre Patricia et sa fille Camille sont de plus en plus tendues. Léo découvre son nouvel environnement. (1h)

CBJET — WITNESS 91312 (1h)

CFRS — CINEMADU JEU 24872 PSYCHOSE MEURTRIERE. (2h)

CFCF -WCAX — PROMISED LAND 31582/3056 Drame avec Gerald McRaney et Wendy Phillips. (1h)

CJPM -CFER — LIZ, LA VIE D'ELIZABETH TAYLOR 46414 (2e de 4). Avec Christine Healy,

Casey Aherm. -Souhaitant que sa fille devienne un jour actrice de cinéma, Sara Taylor présente la jeune Elizabeth à la très célèbre échotièrre Hedda Hopper, éblouie par la beauté de l'enfant. (1h) À suivre le jeudi, 12 février, 20h00.

TQc -CIVV — EN PLEINE NATURE 40872 UN SINGE HAUT EN COULEUR. Le Gabon est l'un des derniers territoires au monde qui soit encore largement inexploré. Parmi les animaux qu'on y a découverts jusqu'à présent, le mandrill est assurément le plus coloré, avec son museau et sa queue rouge et bleu. (1h)

TV5 — PAR TOUS LES MOYENS NÉCESSAIRES 835360 Regard sur le mouvement social de l'afrocentrisme au Canada et aux États-Unis. (1h) Rediffusion vendredi, 14h00.

WCFF — NATURE 185698 GREMLINS: FACES IN THE FOREST. Assez minuscules pour tenir dans la paume d'une main, ouistitis et tamarins sont de petits singes qui partagent leurs secrets avec le peuple Satara de l'Amazonie. (1h)

WPTZ — FRIENDS 8634211

WVNY — PREY 62018 Science-fiction avec Debra Messing. - Le réchauffement global de la Terre a déclenché l'évolution d'une nouvelle espèce humaine dont certains membres sont capables d'une cruauté démoniaque. Dans une course contre la mort, une jeune anthropologue lutte pour découvrir la vérité concernant ce nouveau groupe de personnes. (1h)

FC — FAST TRACK 709292 (1h)

SE — L'ÉCOLE C'EST SECONDAIRE 882259 (1h30)

CANAL D — RIVALITÉS (R) 5073476

MACARTHUR CONTRE TRUMAN. Les positions du général et du président sont conflictuelles lors de la campagne anticommuniste en Corée du Nord. (1h)

RDI — GRANDS REPORTAGES 4796211 DERRIÈRE LES LIGNES ENNEMIES. La caméra suit 22 soldats pendant deux semaines de l'entraînement le plus difficile de la Royal Navy. (1h)

DISC — ANIMAL TRACKS 995056

FOX — FOX SPECIAL: BREAKING THE ICE 44698 Émission spéciale sur le patinage artistique incluant la première confrontation face à face entre Nancy Kerrigan et Tanya Harding. (2h)

LIFE — NATIONAL GEOGRAPHIC 8647785

20h30

WPTZ — FRASIER 8620018

DISC — ALIEN EMPIRE (R) 974563

LIFE — OUTDOOR ADVENTURE CANADA 8626292

21h00

CKRS — HARMONIE 77940 Ce documentaire nous fait découvrir la préfecture de Nagano, au Japon, où se dérouleront les XVIIIes Jeux olympiques d'hiver. (1h)

CBJET — NATURE OF THINGS WITH DAVID SUZUKI 93308 LITTLE BROTHER FIGHTS BACK. L'accessibilité aux systèmes de surveillance et de communications ne semble plus réservée uniquement au gouvernement et aux mega-entreprises. (1h)

CFCF — DIAGNOSIS MURDER 28018 Série policière avec Dick Van Dyke. - Les enquêtes d'un médecin et de son fils, détective. (1h)

CJPM -CFER — REPORTER 26650 VIVRE CLOÏTRES. Gregory Charles nous fait partager une journée avec les Rédemptoristes de Ste-Thérèse. PRÉMATURÉS: UNE RÉALITÉ INSOUPÇONNÉE. Des parents qui vivent le choc d'une naissance prématurée. (1h)

TQc -CIVV — POINT DE VUE AVEC PIERRE BOURGAULT 37308 LE REVE AMÉRICAIN. À l'aube du 20e siècle, où en est le "rêve américain"? (1h)

TV5 — À COMMUNIQUER 2195899 (1h34)

WCAX — DIAGNOSIS MURDER 3292 Série policière avec Dick Van Dyke. (1h)

WCFF — NOVA 165834 ANIMAL HOSPITAL. On démontre comment la médecine vétérinaire sauve des vies animales et on entraîne le téléspectateur vers les drames qui surviennent quotidiennement dans les maisons, jardins zoologiques et hôpitaux vétérinaires des États-Unis. (1h)

WPTZ — SEINFELD 9102211

WVNY — THURSDAY NIGHT MOVIE 65105 TARGET EARTH. (2h)

FC — CAUGHT 719679 (2h)

CANAL D — BIOGRAPHIES: CONFUCIUS (R) 5086940 Il est révéré aujourd'hui comme le plus grand sage de Chine. Mais sa voie pour

atteindre l'illumination est longue et amère. 500 ans avant notre ère, il rêve d'une nation prospère et pacifique. Il est persécuté par ses enseignements et meurt avec la certitude d'avoir échoué. (1h) Rediffusion à 4h00

RDI — LE JOURNAL RDI 3507312

DISC — DISCOVERY'S MOVIE OF THE WEEK (R) 872766 (2h)

LIFE — MARTHA STEWART 9115785

21h30

WPTZ — VERONICA'S CLOSET 2548327

SE — SECRETS ET MENSONGES 6583582 (2h20)

RDI — MAISONNEUVE À L'ÉCOUTE 5083691 (1h) Rediffusion à 2h00.

LIFE — JUST ASK JON EAKES 2544501

CANAL VIE — TABLE RONDE 1370698 Thème: déchéance d'une olympienne. Rediffusion à 2h00 et vendredi, 10h30.

22h00

CKRS — LE TÉLÉJOURNAL 28259

CBJET — THE NATIONAL / CBC NEWS 96495 (1h)

CFRS — SALLE D'URGENCE 10679 BOOMERANG avec Sherry Stringfield et Eric La Salle. - Green prend trop de rendez-vous. Benton est opéré pour une appendicite. Ross se trouve face à un jeune garçon qui veut se suicider. (1h)

CFCF — ER 21105 CARTER'S CHOICE. Drame médical avec Anthony Edwards, George Clooney et Noah Wyle. (1h)

CJPM -CFER — LE TVA, ÉDITION RÉSEAU 84259

TQc -CIVV — EXPLORATION (R) 30495 (1h) Voir mercredi, 20h00

WCAX — 48 HOURS 3679 Magazine d'information. (1h)

WCFF — SECRETS OF THE OCEAN REALM 168921 VENOM! CREATURES OF THE DARKNESS. Un aperçu de la remarquable variété de poissons et venins dont se servent certaines créatures marines exotiques, pour se protéger ou capturer leurs proies. Aussi, les nombreuses espèces qui ne s'aventurent que le soir dans les profondeurs de la mer. (1h)

WPTZ — ER 6148940 Drame médical avec Anthony Edwards, George Clooney et Noah Wyle. (1h)

RDS — À COMMUNIQUER 274056

CANAL D — STAR TREK 5096327 (1h) Rediffusion vendredi, 17h00

FOX — HARD COPY 64037

LIFE — A DAY IN THE COUNTRY 8310691

CANAL VIE — SPECIAL CANAL VIE (R) 5303747 L'HOPITAL CHICAGO HOPE - LA MORT DROIT DANS LES YEUX (1h)

22h27

CKRS — LE POINT 7977105

22h30

CJPM -CFER — LE POINT J (D) 71143 (1h) EN DIRECT

RDS — SPORTS 30 MAG (D) 454650 (1h) EN DIRECT

RDI — ÉDITION ATLANTIQUE ET ONTARIO - LE CANADA AUJOURD'HUI 9341018 Rediffusion vendredi, 5h00.

FOX — INSIDE EDITION 73785

LIFE — WHAT'S FOR DINNER 8510899

22h34

TV5 — LA MÉTÉO DES CINQ CONTINENTS 9617817

22h35

TV5 — JOURNAL BELGE 49699018

23h00

CKRS — LES NOUVELLES DU SPORT 8187786

CBJET — THE NATIONAL UPDATE 3822124

CFRS — LE GRAND JOURNAL 79834

CFCF — CTV NATIONAL NEWS 97650

TQc -CIVV — QUÉBEC PLEIN ÉCRAN (R) 51740

TV5 — LE CERCLE DU CINÉMA 9420650 Inv. Raymond Depardon, réalisateur, Sylvie Peyre et Luc Delahaye, comédiens, pour le fil Paris. (1h15)

WCAX -WPTZ — NEWS 5618766/2980747

WCFF — ONLY FOOLS AND HORSES 450414

WVNY — NEWS 4665921

FC — PERVERSIONS OF SCIENCE 149358

TSN — TSN SPORTSDESK 844143 (1h)

CANAL D — CINÉMA 4089414 LUNA. (2h30)

RDI — L'ÉDITION QUÉBÉCOISE 8357619

DISC — DISCOVERY CA (R) 293495 (1h)

FOX — THE KEENEN IVORY WAYANS SHOW 62143 (1h)

LIFE — NATIONAL GEOGRAPHIC 9110230

CANAL VIE — NOUS, LES VRAIS HOMMES (R)

jeudi

9672056 (Dern. de 2) Documentaire consacré à la santé des hommes. (1h)

23h05

WVNY — MASH 2904652

23h19

CKRS — LA MÉTÉO 16505940

23h20

CKRS — URGENCE (R) 5443414 Avec David La Haye, Sophie Lorain et Nathalie Gascon. Claire Alarie dévoile à Christian Richard les raisons pour lesquelles elle demeure avec son mari. Tandis qu'elle se rend sur les lieux d'un accident, l'ambulance que conduit Hélène Côté se fait embourber par un camion. (2h)

23h25

CBJET — LATE NEWSWATCH 6210196

23h30

CFRS — SPORTS PLUS 85209

CFCF — PULSE 7188476

CJPM -CFER — LE TVA SPORTS 4960389

TQc-CIVV — LES PRIX DU QUÉBEC (R) 36230

Voir lundi. 21h30

WCFC — CHARLIE ROSE 363834 (1h)

FC — METRO 507056 (2h)

RDS — SKI MAG (R) 417834

RDI — ÉDITION DE L'OUEST - LE CANADA

AUJOURD'HUI 4568768

LIFE — OUTDOOR ADVENTURE CANADA

9637259

23h35

WCAX — LATE SHOW WITH DAVID

LETTERMAN 3691143 (1h appr.)

WPTZ — THE TONIGHT SHOW WITH JAY

LENO 4860124 (1h)

WVNY — NIGHTLINE 57672476

23h45

CFCF — SPORTS NIGHT 66219969

23h50

SE — ZONE DANGEREUSE 55210414 (1h40)

23h52

CJPM -CFER — TIRAGE DE "LA

QUOTIDIENNE" - "BANCO" - "EXTRA"

7102056

23h55

CBJET — CINEMA CANADA 47307489 THE

WAR BETWEEN US. (1h20 appr.)

00h00

CFRS — CINÉMA 433438 PERSONNE N'EST

PARFAIT. (2h30)

TQc-CIVV — LECTURES DE FIN DE SOIRÉE

2126612

RDS — GOLF PGA (R) 681344 Première ronde

du tournoi invitation Buick, en provenance de

Californie. (2h)

TSN — SNOW TRAX TELEVISION (R) 533457

RDI — LE TÉLÉJOURNAL 6828438

DISC. — ANIMAL TRACKS (R) 991457

FOX — JENNY JONES 445524 (1h)

LIFE — MARTHA STEWART 451232

CANAL VIE — CINÉ-CURE 51477983

L'HISTOIRE DE TAI BABILONIA. (2h) Voir

19h30.

00h03

CFCF — THE KEENEN IVORY WAYANS SHOW

24254 (1h appr.)

00h06

WVNY — POLITICALLY INCORRECT 3824341

00h15

TV5 — SOIR 38350186

00h16

TQc-CIVV — PAUSE MUSICALE 9115167 (1h

appr.)

00h30

WCFC — JACK HORKHEIMER STARGAZER

750983

TSN — TODAY'S BOATING (R) 895709

RDI — CAPITAL ACTIONS (R) 2231070

DISC. — ALIEN EMPIRE (R) 253709

LIFE — JUST ASK JON EAKES 9612457

00h35

WPTZ — LATE NIGHT WITH CONAN O'BRIEN

7524709 Talk-show. (1h)

00h37

WCAX — THE LATE LATE SHOW 8540728 (1h

appr.)

WVNY — PUB 89989186 (4h53)

00h45

TV5 — ENVOYÉ SPECIAL (R) 6270186 (2h)

Voir mercredi. 19h30

01h00

TSN — MOTORING 98 (R) 309728

RDI — LE TÉLÉJOURNAL (R) 6950490

DISC. — DISCOVERY'S MOVIE OF THE WEEK

(R) 490544 (2h)

FOX — BOUNTY HUNTERS 754032 (1h)

LIFE — A DAY IN THE COUNTRY 1962235

01h01

CFCF — CINEMA 12 75030065 BLOWN

AWAY. (2h02)

01h30

FC — FOR A FEW LOUSY DOLLARS 409148

(1h30)

SE — NUITS MORTELLES 2369709 (1h35)

TSN — CANADIAN SPORTFISHING (R)

885308

CANAL D — RAY BRADBURY 5041709

RDI — LE POINT 5562051

LIFE — WHAT'S FOR DINNER? 1549525

01h35

WPTZ — LATER 7907419 Talk-show.

01h37

WCAX — PUB 66458099

02h00

RDS — SPORTS 30 MAG (PD) 617964

TSN — TSN SPORTSDESK 950341 (1h)

CANAL D — LE CORPS JOURNAL INTIME (R)

1790761 (1h) Voir mercredi. 21h00

RDI — MAISONNEUVE À L'ÉCOUTE (R)

6338588 (1h)

LIFE — MAN ALIVE 9027896

CANAL VIE — TABLE RONDE (R) 8967419

02h05

WPTZ — NBC NIGHTSIDE 59385490 (3h55)

02h08

WCAX — EXTRA! 2210032 (1h)

02h30

RDS — LANBAA RDS (R) 478438 Les Rockets

de Houston visitent les Pistons de Detroit.

(2h30)

LIFE — OUTDOOR ADVENTURE CANADA

9039631

CANAL VIE — LA FÊTE DES BÉBÉS (R)

8979254

02h45

TV5 — PANORAMA (R) 3800631

03h00

FC — LULU 9000032 (1h45)

TSN — BEST OF OFF THE RECORD (PD)

389964

CANAL D — LES FRANCOFOLIES: ROBERT

CHARLEBOIS (R) 6431790 Spectacle

enregistré en 1989. (1h)

RDI — CE SOIEN COLOMBIE-BRITANNIQUE

6970254

DISC. — MOVIE MAGIC (R) 747964

LIFE — REAL LIFE WITH ERICA EHM 2466490

(1h)

CANAL VIE — LA VIE EN VRAC (R) 2746544

(1h)

03h03

CFCF — SECOND FEATURE 6699438 AN

ALMOST PERFECT AFFAIR. (1h39)

03h05

SE — FRANC-TIREUR EN PÉRIL 49444322

(1h35)

03h15

TV5 — ESPACE FRANCOPHONE (R) 6098070

03h30

TSN — YACHTING (R) 969490 (1h)

RDI — L'ÉDITION QUÉBÉCOISE (R) 8973728

DISC. — HOORAY FOR HOLLYWOOD (R)

334780 (1h)

03h45

TV5 — RADIO FRANCE INTERNATIONALE

14527083 (2h40)

04h00

CANAL D — BIOGRAPHIES (R) 3763964 (1h)

Voir 21h00.

RDI — EURONEWS 8954693

LIFE — LIFE WITH PETS 9018148

CANAL VIE — SPECIAL CANAL VIE (R)

6700761 (1h)

04h30

TSN — NBA: IN THE PAINT (R) 380693

RDI — L'ÉDITION QUÉBÉCOISE (R) 6971983

DISC. — BEYOND 2000 (R) 197186 (1h)

LIFE — OUTDOOR ADVENTURE CANADA

1983728

04h40

SE — SECRETS ET MENSONGES 74531544

(2h20)

04h42

CFCF — COSBY 5323506

04h45

FC — GIRLS TOWN 2008254 (1h30)

vendredi

matinée

5h00

WVNY — SHEPPARDS CHAPEL 293186 (1h)

RDS — CHALLENGE DE BILLARD DU CASINO

DE HULL (R) 545254 (1h)

TSN — KIANA'S FLEX APPEAL (R) 650964

CANAL D — FORCE BRUTE (R) 9144322 (1h)

Voir jeudi. 16h00

RDI — ÉDITION ATLANTIQUE ET ONTARIO -

LE CANADA AUJOURD'HUI (R) 7523235

LIFE — NATURE WALK 1124815

CANAL VIE — CROQUE LA VIE (R) 9413728

(1h)

5h09

CFCF — PUB 1410877

5h30

CJPM -CFER -WCAX — PUB

817815/78902/98728

TSN — TSN REEBOK CARIBBEAN WORKOUT

(R) 534186

RDI — RDI EXPRESS 7104047 (4h)

DISC. — DOTTO'S DATA CAFE (R) 992186

LIFE — FAMILY AND FRIENDS 4513051

5h36

CFCF — VIDEO GOLD 16479877

6h00

CKRS — BONJOUR CHEZ VOUS (D) 638964

(3h) EN DIRECT

CFCF — ARTHUR 79631

CJPM -CFER — SALUT, BONJOUR! (D)

294964 Chroniques du vendredi: "Internet"

avec Danny J. Schier. "Vins et fromages" avec

Jules Roseaux. (3h) EN DIRECT

WCAX — CBS MORNING NEWS 91815

WCFC — BLOOMBERG MORNING NEWS

761099 (1h)

WPTZ — NBC NEWS AT SUNRISE 4510964

WVNY — ABC WORLD NEWS THIS MORNING

71167 (1h)

RDS — RENDEZ-VOUS NAUTILUS PLUS (R)

843167

TSN — TSN SPORTSDESK 7592273 (6h)

CANAL D — CAP SUR LES ILES (R) 3635419

(1h) Voir lundi. 19h00

DISC. — GO FOR IT! (R) 257525 (1h)

LIFE — HEALTH SHOW 4523438

CANAL VIE — LE COMBAT DES CHEFS (R)

8471544

6h15

FC — LONE STAR 86962148 (2h20)

6h25

TV5 — TV5 MINUTES 86153099

6h30

CFCF — CANADA A M 208983 (2h30)

TV5 — TÉLEMATIN 124964 (2h)

WCAX — NEWS 97438

WPTZ — NEWSCHANNEL 5 SUNRISE

9671693

RDS — SPORTS 30 MAG (R) 896490 (2h)

LIFE — FIT TV 9684167

CANAL VIE — ÉVASION (R) 2678612

7h00

CBJET — THE CBC MORNING NEWS 76457

(2h)

WCAX — CBS NEWS THIS MORNING 16051

(2h)

WCFC — SESAME STREET 632148 (1h)

WPTZ — THE TODAY SHOW 4230983 (2h)

WVNY — GOOD MORNING AMERICA 36506

(2h)

CF — LES ZIGOTOS 688167

vendredi

(1h)
TQc - CIVV — PSYCHOLOGIE DU VIEILLESSEMENT 79322 (1h)
TV5 — FAXCULTURE (R) 2502709 Voir samedi, 0h30.
WCAX — DR. QUINN, MEDICINE WOMAN 35186 (1h)
WCFE — THE PUZZLE PLACE 589322
WPTZ — SUNSET BEACH 4219490 (1h)
WVNY — RICKI LAKE 48341 (1h)
CF — SUR LA RUE TABAGA 2173457
CANAL D — CINÉMA 4571273 LES MORFALOUS (2h)
DISC. — FOODSTUFF (R) 618998
FOX — JENNY JONES 62032 (1h)
LIFE — SUE WARDEN'S CRAFTSCAPES 9675419

10h15

CF — FRIPE ET POUILLE 80730070
FC — GEORGE CARLIN: 40 YEARS OF COMEDY 4205544 (1h)

10h30

CKRS — CHRISTIANE CHARETTE EN DIRECT 211983 (1h)
CBJET — MR. DRESSUP 71341
WCFE — PAPPYLAND 138612
CF — CALIMERO ET SES AMIS 796525
RDI — L'ATLANTIQUE EN DIRECT 4376780 (1h)
DISC. — HOME WORKS (R) 846273
LIFE — FLOYD ON 7760952
CANAL VIE — TABLE RONDE (R) 8507362

10h45

TV5 — VIVRE AVEC 47301728 Maladies rares, mobilisation et solidarité.

11h00

CBJET — WIMZIE 24457
CFRS — PUB 48631
CFCF — HOMEWORKS 66457
CJPM - CFER — AIMER 31761
TQc - CIVV — LES GRANDS COURANTS DE L'ART 99186 (1h)
TV5 — BUS ET COMPAGNIE 9293964
WCAX — THE PRICE IS RIGHT 15322 (1h)
WCFE — STORYTIME 989273
WPTZ — ANOTHER WORLD 4239254 (1h)
WVNY — THE VIEW 35877 (1h)
CF — LE BUS MAGIQUE 349631
DISC. — TRAVELERS (R) 726070 (1h)
FOX — LITTLE HOUSE ON THE PRAIRIE 82896 (1h)
LIFE — CANADIAN GARDENING 9162693
CANAL VIE — EVASION (R) 1238235

11h15

FC — A MONTH BY THE LAKE 53375148 (1h45)

11h30

CKRS — DU TAC AU TAC 83780
CBJET — THE WONDER YEARS 25186
CFRS — FLASH (R) 16032
CFCF — TRAVEL, TRAVEL 67186 THE NEW BERLIN.
CJPM - CFER — LA VIE À 4625631
WCFE — READING RAINBOW 980902
CF — LES SCHTROUMPS 317032
SE — LES CLASSIQUES ANIMÉS 2010877
RDI — LE QUÉBEC EN DIRECT 6357439
LIFE — LYNETTE JENNINGS 9163322
CANAL VIE — LE COMBAT DES CHEFS (R) 1239964

11h45

CJPM - CFER — J.E. EN DIRECT 93459419 Cette émission se poursuivra vers 12h30.
TV5 — GOURMANDISES 36767693 Gratin dauphinois.

11h58

CJPM - CFER — LE TVA, ÉDITION MIDI 82793099

après-midi

12h00

CKRS - RDI — LE MIDI 30983/9324341
CBJET — MIDDAY 52411 (1h)
CFRS — LES PIERRAFEU 83099
CFCF — THE FLINTSTONES 22186
TQc - CIVV — ALLO PROF (R) 87877
TV5 — PARIS LUMIERES (R) 917411
WCAX — NEWS 6932780
WCFE — GED 129964
WPTZ — NEWS 3960790
WVNY — PUB 38525

CF — MA SORCIERE BIEN-AIMÉE 787877
RDS — RENDEZ-VOUS NAUTILUS PLUS (R) 794167
TSN — BEST OF OFF THE RECORD (R) 462235

CANAL D — LES CHATEAUX AMÉRICAINS 4541032 LE DOMAINE BILTMORE. Érigé en Caroline du Nord par George Vanderbilt, le domaine s'étend sur 125 000 acres et comprend un village, des terres cultivables et un château de 225 pièces, la plus grande demeure jamais construite en Amérique. (1h)
DISC. — DISCOVERY CA (R) 575273 (1h)
FOX — JUDGE JUDY 47065
LIFE — COTTAGE LIFE 3065344
CANAL VIE — LA VIE EN VRAC (R) 1393941 (1h)

12h10

WCAX — ACROSS THE FENCE 21833544

12h15

SE — COVOITURAGE 8247438 (1h30)

12h30

CKRS — TERRE HUMAINE 222099 (1h) DERNIERE
CFRS — LE GRAND JOURNAL 65475
CFCF — PULSE 58099

CJPM - CFER — J.E. EN DIRECT 989051 (1h) Suite de 11h45.

TQc - CIVV — EDUCATIONAL PSYCHOLOGY 675167 (1h)

TV5 — JOURNAL DE FRANCE 3 741254

WCAX — THE YOUNG AND THE RESTLESS 729631 (1h)

WCFE — EASTENDERS 220693 (1h)

WPTZ — ACCESS HOLLYWOOD 2595235

WVNY — PORT CHARLES 54051

CF — YOGI ET COMPAGNIE 406490

RDS — SPORTS 30 MAG (R) 413780

TSN — TSN REEBOK CARIBBEAN WORKOUT (R) 105438

RDI — LE QUÉBEC EN DIRECT 1283439 (1h30)

FOX — Pictionary 29341

LIFE — LIFE WITH PETS 2508709

13h00

CBJET - WVNY — ALL MY CHILDREN 86761/59506 (1h)

CFRS — A COMMUNIQUER 97780 (1h)

CFCF — CANADIAN LIVING TV 97964

TV5 — DÉCOUVERTE 908612

WPTZ — DAYS OF OUR LIVES 2583490 (1h)

CF — RUPERT 687438

FC — FIERCE CREATURES 9296438 (1h45)

RDS — GOLF PGA (D) 860273 Deuxième ronde du tournoi Invitation Buick, en provenance de Californie. (2h) EN DIRECT

TSN — GOLF - PGA TOUR (D) 621051 Deuxième ronde du tournoi Buick Invitational, en provenance de la Californie. (2h) EN DIRECT

CANAL D — ANIMALIER / L'ARABIE: L'ŒIL DU DROMADAIRE (R) 4550780 (1h)

DISC. — LYNETTE JENNINGS' HOUSESMART 551693 (1h)

FOX — BEVERLY HILLS, 90210 24896 (1h)

LIFE — FREE FOR THE ASKING: PETS 2596964 (1h)

CANAL VIE — CROQUE LA VIE (R) 1315761 (1h)

13h30

CKRS — MARILYN 55780

CFCF - WCAX — THE BOLD AND THE BEAUTIFUL 40070/77099

CJPM - CFER — BOUTIQUE TVA 980780 (1h)

TQc - CIVV — VIDÉOACTIVITÉ (R) 35902

TV5 — HORIZONS FRANCOPHONES 1097964 Magazine consacré à l'actualité de la francophonie du Sud.

WCFE — THIS IS AMERICA 854148

CF — SUR LA RUE TABAGA 3207612

13h45

CF — QUI QUI 95700544

SE — UN SI JOLI BOUQUET 72900964 (1h25)

13h55

TV5 — REVUE DE PRESSE CANADIENNE 98963070 Rediffusion à 23h45.

14h00

CKRS — LES P'TITS BONHEURS DE CLEMENCE 94032 (1h)

CBJET — E.N.G. 32525 (1h)

CFRS — LES AVENTURES DE TEDDY RUXPIN 61419

CFCF — ANOTHER WORLD 83273 (1h)

TQc - CIVV — QUÉBEC SCHOOL MOVISION 59070 (1h)

TV5 — PAR TOUS LES MOYENS NECESSAIRES 261693 (1h) Voir jeudi, 20h00.

WCAX — AS THE WORLD TURNS 89419 (1h)



Le réseau
Vidéotron

CANAL 9
 VOTRE
 CÂBLODISTRIBUTEUR

DIMANCHE 1er FÉVRIER

09 h 00 Le transport scolaire: Pour la vie!!!
 10 h 00 Vies de travail
 11 h 00 Les mains pour le dire
 12 h 00 Inforum
 12 h 30 Retro 1998 en musique
 13 h 00 Parle-moi de l'école
 13 h 30 Le Complexe hospitalier de la Sagamie: un centre hospitalier une communauté
 14 h 00 Le Chronique immobilière
 La programmation de 09 h 00 est en reprise à compter de 16 h 00

LUNDI 2 FÉVRIER

08 h 00 Info-Santé: Chaîne de survie
 08 h 30 La violence envers les aînés
 09 h 00 Entourage
 10 h 00 L'amour, toujours l'amour
 10 h 30 Vieactive
 11 h 00 L'ère du Verseau
 12 h 00 Picoba, souvenir d'un vieillard
 12 h 05 Capsule Hydro-Québec
 12 h 15 Le transport scolaire: Pour la vie!!!
 13 h 30 Rassemblement à son image
 14 h 30 100/sans différence
 15 h 00 La couture simplifiée
 15 h 30 Du français pour tous
 16 h 00 Jonquière en marche
 16 h 30 Les communiqués
 18 h 00 On en parle encore
 18 h 30 Passion plongée
 19 h 00 L'univers du chien de traîneau
 19 h 30 C'est comme ça
 20 h 00 Mondo-jeunes
 20 h 30 Partager son expérience
 21 h 00 Parole et vie
 22 h 00 Jeunes entreprises du Saguenay Lac St-Jean
 La programmation de 18 h 00 est en reprise à compter de 23 h 30

MARDI 3 FÉVRIER

08 h 00 Plaisir de peindre
 08 h 30 La couture simplifiée
 09 h 00 Parole et vie
 10 h 00 2/3 Monde
 10 h 30 Vieactive
 11 h 00 Mondo-jeunes
 11 h 30 L'univers du chien de traîneau
 12 h 00 Picoba, souvenir d'un vieillard
 12 h 05 Capsule Hydro-Québec
 12 h 15 Le transport scolaire: Pour la vie!!!
 13 h 30 Besoin d'aide! Info drogue
 14 h 00 Passion plongée
 14 h 30 Jeunes entreprises du Saguenay Lac St-Jean
 15 h 00 On en parle encore
 15 h 30 La gestion intégrée des déchets au Saguenay 3 RV
 16 h 00 Les Vainqueurs de Nakiska
 16 h 30 Les communiqués
 18 h 00 Jonquière en marche
 18 h 30 L'ère du Verseau
 19 h 30 Du français pour tous
 20 h 00 Entourage
 21 h 00 Conseil municipal de Chicoutimi
 La programmation de 18 h 00 est en reprise à compter de 23 h 30

MERCREDI 4 FÉVRIER

08 h 00 La gestion intégrée des déchets au Saguenay 3 RV
 08 h 30 Laterrière vous informe
 09 h 00 On en parle encore
 09 h 30 Chanson en fête de St-Ambroise
 10 h 00 Jonquière en marche
 10 h 30 Vieactive
 11 h 00 Convergences
 11 h 30 Passion plongée
 12 h 00 Picoba, souvenir d'un vieillard
 12 h 05 Capsule Hydro-Québec

12 h 15 Le transport scolaire: Pour la vie!!!
 13 h 30 Conseil municipal de Chicoutimi
 16 h 00 Sauvons des vies
 18 h 30 Le bingo (en direct)
 20 h 00 Shipshaw: le développement en tête... l'environnement au coeur
 20 h 30 La violence envers les aînés
 21 h 00 La couture simplifiée
 21 h 30 2/3 Monde
 22 h 00 Qu'est-ce qu'on fabrique?
 22 h 30 L'eau à la bouche
 23 h 00 L'amour, toujours l'amour
 23 h 30 Dossier actualité

JEUDI 5 FÉVRIER

08 h 00 Rassemblement à son image
 09 h 00 Le transport scolaire: Pour la vie!!!
 10 h 00 C'est comme ça
 10 h 30 Vieactive
 11 h 00 Dossier actualité
 12 h 00 Picoba, souvenir d'un vieillard
 12 h 05 Capsule Hydro-Québec
 13 h 30 Shipshaw: le développement en tête... l'environnement au coeur
 14 h 00 Mondo-jeunes
 14 h 30 L'eau à la bouche
 15 h 00 Qu'est-ce qu'on fabrique?
 15 h 30 Partager son expérience
 16 h 00 La violence envers les aînés
 16 h 30 Les communiqués
 18 h 00 Plaisir de peindre
 18 h 30 Saint-Ambroise: Tout comme à la ville, air pur inclus!
 19 h 00 Le Carnaval Souvenir 1998
 19 h 30 On en parle encore
 20 h 00 Passion plongée
 20 h 30 Laterrière vous informe
 21 h 00 100/sansdifférence
 21 h 30 Jonquière en marche
 La programmation de 18 h 00 est en reprise à compter de 23 h 00

VENDREDI 6 FÉVRIER

08 h 00 Conseil municipal de Chicoutimi
 10 h 30 Vieactive
 11 h 00 Du français pour tous
 11 h 30 Saint-Ambroise: Tout comme à la ville, air pur inclus!
 12 h 00 Picoba, souvenir d'un vieillard
 12 h 05 Capsule Hydro-Québec
 13 h 30 L'amour toujours l'amour
 14 h 00 Le transport scolaire: Pour la vie
 15 h 00 L'ère du Verseau
 16 h 00 On en parle encore
 16 h 30 Les communiqués
 18 h 00 À votre portée
 19 h 00 Vies de travail
 20 h 00 Les mains pour le dire
 21 h 00 Inforum
 21 h 30 Le livre d'ici
 22 h 00 Parle-moi de l'école
 22 h 30 Le Complexe hospitalier de la Sagamie: un centre hospitalier une communauté
 23 h 00 La chronique immobilière
 La programmation de 18 h 00 est en reprise à compter de 23 h 30

SAMEDI 7 FÉVRIER

11 h 00 À votre portée
 12 h 00 Vies de travail
 13 h 00 Les mains pour le dire
 14 h 00 Inforum
 14 h 30 Le livre d'ici
 15 h 00 Parle-moi de l'école
 15 h 30 Le Complexe hospitalier de la Sagamie: un centre hospitalier une communauté
 16 h 00 La chronique immobilière
 La programmation de 11 h 00 est en reprise à compter de 18 h 00

vendredi

WCFC — FREEDOM SPEAKS 795761
WPTZ — LEEZA 9696902 (1h)
WVNY — ONE LIFE TO LIVE 25902 (1h)
CF — ZIG ZAG 171167
CANAL D — CINÉMA 5042438 KGB, LA GUERRE SECRÈTE. (1h30)
RDI — L'ONTARIO EN DIRECT 3813475 (1h)
DISC. — THE VICTORIAN KITCHEN (R) 403322
FOX — LITTLE HOUSE ON THE PRAIRIE 42780 (1h)
LIFE — MARTHA STEWART LIVING 8694693
CANAL VIE — SPECIAL CANAL VIE (R) 2660693 (1h)

14h30
CFRS — CINÉMA 977902 HANGAR 18. (2h)
CJPM -CFER — LES FEUX DE L'AMOUR 119070 (1h)
WCFC — KIDSONGS 432780
CF — BABAR 892148
DISC. — FOODSTUFF 140341
LIFE — SUE WARDEN'S CRAFTSCAPES 6119032

14h45
FC — BULLETPROOF 18207631 (1h25)

15h00
CKRS — PARFUMS D'ITALIE 33612 LES VINS DE VENÉTIÉ.
CBJET — CANADIAN REFLECTIONS 4322
CFCF — THE ROSIE O'DONNELL SHOW 61902 (1h)
TQc-CIVV — WORLD VARIETIES OF ENGLISH 77032
TV5 — JOURNAL DE TV5 6170099
WCAX — THE GUIDING LIGHT 3273 (1h)
WCFC — ARTHUR 714896
WPTZ — THE MONTEL WILLIAMS SHOW 9161964 (1h)
WVNY — GENERAL HOSPITAL 92438 (1h)
CF — PIN-PON 183902
RDS — GOLF SPGA (D) 260070 Première ronde du championnat LG, en provenance Naples, en Floride. (2h) EN DIRECT

TSN — GOLF: SR. PGA TOUR (D) 530411 Première ronde du championnat LG, en provenance de Naples en Floride. (2h) EN DIRECT

RDI — L'OUEST EN DIRECT 2757475 (1h)
DISC. — HOORAY FOR HOLLYWOOD (R) 676341 (1h)
FOX — CASPER 93070
LIFE — LYNETTE JENNINGS 8613728
CANAL VIE — ALLO DOCTEUR (D) 1233780 (1h) EN DIRECT. Rediffusion à 23h00.

15h10
SE — LES CAPRICES D'UN FLEUVE 26688032 (1h55)

15h25
TV5 — LA MÉTÉO DES CINQ CONTINENTS 83990761

15h30
CKRS — LES CHATOUILLES 5004490
CBJET — THE URBAN PEASANT 4051 LOBSTERS.
CJPM -CFER — TOP MODELES 1983
TQc-CIVV — GRAMMAIRE ET RÉDACTION 43231
TV5 — LA CHANCE AUX CHANSONS 538544 (1h)

WCFC — THE MAGIC SCHOOL BUS 444525
CF — INSPECTEUR GADGET 897693
CANAL D — LE CINÉMA DES EFFETS SPÉCIAUX 9616032
FOX — SAM & MAX 30099
LIFE — CANADIAN GARDENING 6121877

15h32
CKRS — LA BOITE À LUNCH 5020438

15h45
CKRS — ROULI-ROULOTTE 68628235 Avec Luc Bourgeois, Mylène Roy et Sonia Vachon. - La Rouli-roulotte transporte à son bord une bande d'artistes ambulants qui colportent le rire et la bonne humeur de villes en villages.

15h59
CKRS — 0340 80514051

16h00
CKRS — WOOF! 7390964 Avec Adam Roper, Allan Monty et Lionel Jeffries. - Rex Thomas, un garçon tranquille qui vit avec son père et son grand-père, se transforme en chien chaque fois

qu'il se gratte.
CBJET — STREET CENTS 3186
CFCF — OPRAH 57709 (1h)
CJPM -CFER — CLAIRE LAMARCHE 55341 Actualité (1h)
TQc-CIVV — LA LÉGENDE DE L'ILE AU TRÉSOR 26896
WCAX — THE ROSIE O'DONNELL SHOW 2780 (1h)

WCFC — KRATT'S CREATURES 423032
WPTZ — HOME IMPROVEMENT 9180099 Diffusion de deux épisodes. (1h)
WVNY — MUMMIES ALIVE 40490
CF — LES ZIGOTOS 816728

CANAL D — L'OUEST LE VRAI 7016419 LE FILON DU COMSTOCK VIRGINIACITY. Kenny Rogers fait revivre les figures légendaires de l'Ouest américain. (1h)
RDI — NOUVELLES - MÉTÉO - SPORTS - BULLETIN DE SANTÉ 7766167

DISC. — ANIMAL TRACKS (R) 131693
FOX — POWER RANGERS SPACE 19506
LIFE — REAL LIFE WITH ERICA 9186273 (1h)
CANAL VIE — VOYAGES ET AVENTURES 1287051 MOTONEIGE, MONTAGNES, CASCADES.

16h10
FC — A 75TH BIRTHDAY TOAST TO RODNEY DANGERFIELD 65725983 (1h05)

16h24
CKRS — 0340 77276475

16h30
CKRS — LES NOUVELLES AVENTURES DES INTREPIDES 4417457 Série dans laquelle les jeunes héros, Julie et Tom, sont entraînés dans une foule d'aventures mystérieuses.
CBJET — FAMILY MATTERS 2070
CFRS — LES SIMPSON (R) 11902

TQc-CIVV — SOS BOUT DU MONDE (R) 15780
TV5 — DES CHIFFRES ET DES LETTRES 117148

WCFC — WISHBONE 452544
WVNY — 101 DALMATIENS 79902
CF — LES SCHTROUMPFS 805612
RDI — LE JOURNAL FR2 7755051
DISC. — ALIEN EMPIRE (R) 137877

FOX — NINJA TURTLES 93790
CANAL VIE — LA VIE EN VRAC 1845254 PERES DIVORCES EN COLERE. Les pères divorcés commencent à être en colère et vont en justice afin d'obtenir un rôle actif dans la vie de leurs enfants. (1h) Rediffusion à 3h00.

16h51
CKRS — 0340 19085438

17h00
CKRS — LASSIE 45457 Un colley très attachant et un garçon de 10 ans deviennent des amis inséparables.

CBJET — THE SIMPSONS (R) 6167
CFRS — LE GRAND JOURNAL 64506 (1h)
CFCF — MAD ABOUT YOU 8167
CJPM -CFER — ALERTE À MALIBU 2506 (1h)
TQc-CIVV — PASSE-PARTOUT 89877
TV5 — JOURNAL SUISSE 407273

WCAX — MAD ABOUT YOU 3051
WCFC — WHERE IN TIME IS CARMEN SANDIEGO? 719341
WPTZ — OPRAH 8691506 (1h)

WVNY — MASH 43099
CF — LA PANTHERE ROSE 162419
RDS — QUÉBEC EN MOTONEIGE (R) 179709
TSN — TRIATHLONS (R) 866902 Ironman Hawaii. (1h)

CANAL D — STAR TREK (R) 4912070 (1h)
RDI — AUJOURD'HUI 5772419 (1h)
DISC. — TRAVELERS (R) 413709 (1h)
FOX — BOY MEETS WORLD 89065
LIFE — WHAT'S FOR DINNER? 8618273

17h05
SE — ROBOTS-BÊTES 21390631

17h15
FC — THE CHAMBER 84565761 (1h55)

17h30
CKRS — LA TÊTE DE L'EMPLOI 62612
CBJET — THE FRESH PRINCE OF BEL-AIR (R) 3322

CFCF — SEINFELD 5322
TQc-CIVV — SCIENCE-FRICTION (R) 93772
TV5 — PYRAMIDE 131728
WCAX — SEINFELD 728
WCFC — BILL NYE, THE SCIENCE GUY 443896
WVNY — THE SIMPSONS 60254

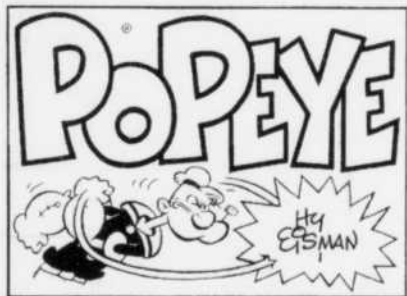

vendredi

CF — GÉNÉRATION W 896964
 RDS — LE MONDE DU SPORT (PD) 803254
 SE — PARENTS SECOURS 9204877 (1h50)
 FOX — FULL HOUSE 22070
 LIFE — FLOYD ON 6120148
 CANAL VIE — LE COMBAT DES CHEFS 1207815

soirée

18h00

CKRS — SAGUENAY-LAC-SAINT-JEAN CE SOIR 69525
 CBJET — NEWSWATCH 52475 (1h)
 CFRS — PRESSE-CITRON 63047
 CFCF — PULSE 26490 (1h)
 CJPM -CFER — LE TVA, EDITION 18 HEURES 7167
 TQc -CIVV — LA MAISON DE QUIMZIE 36273
 TV5 — PARIS LUMIERES 121341
 WCAX — CHANNEL 3 NEWS 53419 (1h)
 WCFE — ITN WORLD NEWS 440709
 WPTZ -WVNY — NEWS 6147815/67167
 CF — MA SORCIERE BIEN-AIMEE 893877
 RDS — LE TOUR DU MONDE À SKI (PD) 800167
 TSN — OFF THE RECORD (PD) 578235
 CANAL D — ANIMALIER: LES MANCHOTS 4570544 (1h)
 RDI — EURONEWS 7776544
 DISC. — THE SEA, THE LAST FRONTIER (R) 141070
 FOX — FRESH PRINCE OF BEL-AIR 29983
 LIFE — IMAGES 6110761
 CANAL VIE — CROQUE LA VIE 1335525 (1h)

18h30

CKRS — MONTREAL CE SOIR 50877
 CFRS — FLASH (D) 90419 EN DIRECT
 CJPM -CFER — PIMENT FORT 8419
 TQc -CIVV — ANIMA (R) 27525 Voir lundi, 20h00.
 TV5 — C'EST L'HEURE 112693
 WCFE — THE NIGHTLY BUSINESS REPORT 424761
 WPTZ — NBC NIGHTLY NEWS 6138167
 WVNY — ABC WORLD NEWS TONIGHT 58419
 CF — CHAIR DE POULE 817457
 RDS — SPORTS 30 MAG (D) 895761 (1h) EN DIRECT
 TSN — TSN SPORTSDESK 592815
 RDI — CAPITAL ACTIONS 7767896
 DISC. — MOVIE MAGIC (R) 132322
 FOX — CHEERS 10235
 LIFE — DEALING WITH DOGS 6134341

19h00

CKRS — HISTOIRES FANTASTIQUES 25693
 LE GRAND TRUC. Une mère de famille cherche à se débarrasser d'une créature bizarre apparue dans la maison après le départ de son fils pour l'école.
 CBJET — FROM CANADA WITH LOVE. AN OLYMPIC SALUTE (D) 41612 En hommage aux athlètes qui participent aux Jeux olympiques de Nagano. Jann Arden et Sonia Benezra accueillent Paul Brandt et les Yakudo Drummers. (1h) EN DIRECT
 CFRS — LA FIN DU MONDE EST À 7 HEURES 65235
 CFCF — ENTERTAINMENT TONIGHT 1631
 CJPM -CFER — J.E. 81254 Avec Jocelyne Cazin et Gaëtan Girouard. (1h)
 TQc -CIVV — CHRISTIANE CHARETTE EN DIRECT 92902 (1h) Suivie de CULTURE ÉCLAIR.
 TV5 — JOURNAL DE FRANCE 2 494709
 WCAX — CBS EVENING NEWS 3815
 WCFE — THE NEWSHOUR 680490 (1h)
 WPTZ — JEOPARDY 8692235
 WVNY — FRASIER 23235
 CF — LA LÉGENDE DE LA CITÉ PERDUE 175983
 TSN — THAT'S HOCKEY WITH DAVE HODGE (PD) 867631
 CANAL D — LA JUSTICE AMÉRICAINE 5064728 LES HARCELEURS. Dans la majorité des cas, les harceleurs sont des hommes et leurs victimes, des femmes. Elles se sentent perpétuellement en danger car le harcèlement peut être le prélude à une violence extrême. (1h)
 RDI — LE MONDE CE SOIR 4754235 (1h)

DISC. — DISCOVERY CA 381761 (1h)
 FOX — COPS 85051
 LIFE — SUE WARDEN'S CRAFTSCAPES 8605709
 CANAL VIE — TANGO 5371148 (1h) Rediffusion à 2h00.

19h10

FC — COLD COMFORT FARM 99835235 (1h50)

19h20

SE — C'EST ELLE 68372964 (1h40)

19h30

CKRS — NAGANO 1998 260380 Émission présentant la ville de Nagano, les sites des compétitions et les principaux espoirs olympiques. Suivra, à 21h00, la diffusion des cérémonies d'ouverture des XVIIIes Jeux olympiques d'hiver. (3h)

CFRS — LES SIMPSON 12631

CFCF — SUDDENLY SUSAN 2099 LIE, LIE, MY DARLING. Comédie avec Brooke Shields.
 TV5 — THALASSA 645273 ALLER SIMPLE POUR LAMPEDUSA. Les problèmes d'immigration de l'île italienne Lampedusa devenue la porte d'entrée de Maghrébins vers l'Europe. (1h)
 WCAX — ENTERTAINMENT TONIGHT 877
 WPTZ — WHEEL OF FORTUNE 6127051
 WVNY — GRACE UNDER FIRE 70631
 CF — LES MUTANTS DE L'AVENIR 806341
 RDS — LIGUE INTERNATIONALE DE HOCKEY (D) 519525 Les Rafales de Québec s'opposent aux Aeros de Houston. (3h) EN DIRECT

TSN — WORLD'S STRONGEST MAN (PD) 403419 1997. (2h30)

FOX — REAL TV 16419

LIFE — REAL COLLECTORS GUIDE 6130525

20h00

CBJET — NAGANO WINTER OLYMPICS. OPENING CEREMONIES (D) 243588 Cérémonies d'ouverture et lancement des Jeux olympiques d'hiver de 1998 en provenance du Stade olympique de Nagano, au Japon, où 2000 athlètes représenteront plus de 60 pays et régions. (3h) EN DIRECT
 CFRS — CINÉMA DU VENDREDI 52322 MYSTIC PIZZA (2h)
 CFCF — STRANGERS IN THE HOUSE: TELEVISION AND OUR CHILDREN 85070 Un documentaire qui s'attarde sur plusieurs points controversés entourant la télévision actuelle et son impact sur les enfants et les familles. Violence, dépendance, commercialisme, consumérisme et la mort de l'imagination sont explorés par des experts. (1h)
 CJPM -CFER — CINÉMA DU VENDREDI 61490 LOTO-SÉDUCTION (2h)
 TQc -CIVV — DROIT DE PAROLE (D) 78322 Débat sur une question d'actualité. (1h) EN DIRECT

WCAX — WINTER OLYMPICS OPENING CEREMONIES 4419 Cérémonies d'ouverture des Jeux olympiques d'hiver de Nagano, au Japon. (1h)



«Le distrait» avec Pierre Richard à 23 h 00 au Canal D

WCFE — PEOPLE NEAR HERE 715525

WPTZ — DATELINE NBC 6192761 (1h)

WVNY — SABRINA, THE TEENAGE WITCH 32983 Comédie avec Melissa Joan Hart.

CANAL D — PHÉNOMÈNES INEXPLIQUÉS 5040148 LE POUVOIR DE LA PRIÈRE. Quatre personnes miraculeusement guéries de maladies graves estimant qu'elles ont été sauvées par la prière. (1h) Rediffusion à 3h00.

RDI — MAISONNEUVE À NAGANO 4763983 Pierre Maisonneuve s'entretient avec différents invités dans le cadre des Jeux de Nagano. (1h)

DISC. — ANIMAL PLANET (R) 307709 (1h)

FOX — BEYOND BELIEF: FACT OR FICTION 51032 (1h)

LIFE — COTTAGE LIFE 8614457

CANAL VIE — LA SANTÉ EN VEDETTE 1413780 Inv.: Ronald Corey. Rediffusion à 1h30.

20h30

TV5 — FAUT PAS REVER 509032 Escapade en Bretagne avec Patrick Ewen, l'arrivée de la soldate destinée aux anciens militaires du Tchad; le rite de l'arbre à pommes à Plougastel en France; la pelote basque en Espagne. (1h)
 WCFE — WINE 101 794032 Un voyage au Portugal, en France et en Californie, sur la route des vins, afin d'apprendre comment acheter, goûter et apprécier quelques-uns des meilleurs vins que le monde nous offre.
 WVNY — BOY MEETS WORLD 11490
 LIFE — GENTLE DOCTOR 8693964
 CANAL VIE — MÉDECINE D'ENQUÊTE

1432815 LES RESTES CALCINÉS.

21h00

CFCF — STARGATE SG-1 72506 Science-fiction avec Richard Dean Anderson. (1h)

TQc -CIVV — CINÉMA 1687438 IDAHO. (1h52)

WCFE — MYSTERY! 977438 CADFAEL: A MORBID TASTE FOR BONES. Le prieur de l'abbaye de Shrewsbury convainc Abbott Radulfus que les os d'un aïeul gallois peu connu doivent être retournés à l'abbaye. (1h30)

WPTZ — NBC MOVIE 6102148 PASSENGER 57. (2h)

WVNY — SABRINA, THE TEENAGE WITCH 76047

FC — PRIVATE PARTS 230419 (2h)

SE — VACANCES À VEGAS 2251083 (1h35)

CANAL D — DES CRIMES ET DES HOMMES 5053612 ERREURS JUDICIAIRES. Tous les membres d'un système de justice peuvent contribuer à faire condamner un innocent. Les cas de Donald Marshall, Réjean Hinse, Guy-Paul Morin, injustement emprisonnés. L'affaire Coffin. (1h)

RDI — LE JOURNAL RDI 7802524

DISC. — DISCOVER MAGAZINE (R) 310273 (1h)

FOX — MILLENNIUM 81896 Science-fiction avec Lance Henriksen et Megan Gallagher. (1h)

LIFE — MARTHA STEWART 9182457

CINÉ-VENDREDI 6 février

8h30

CANAL VIE — L'HISTOIRE DE TAI BABILONIA 89476254 (2h) Voir jeudi, 19h30.

10h00

CANAL D — LES MORFALOUS 4571273 (6) Fr. 1983. Drame de guerre de H. Verneuil avec Jean-Paul Belmondo, Marie Laforêt et Mathias Habich. - Pendant la campagne de Tunisie, des légionnaires français disputent à des Allemands un trésor en lingots d'or. (2h)

14h00

CANAL D — KGB, LA GUERRE SECRÈTE 5042438 (6) (KGB - The Secret War), É.-U. 1985. Drame d'espionnage de D. Little avec Michael Billington, Denise Dubarry et Michael Ansara. - Un agent russe, qui agit sous l'identité d'un ingénieur américain, refuse de rentrer quand on le rappelle dans son pays. (1h30)

14h30

CFRS — HANGAR 18 977902 (6) É.-U. 1980. Science-fiction de J.L. Conway avec Darren McGavin, Gary Collins et Robert Vaughn. - Des savants de diverses disciplines tentent de percer le mystère d'un étrange appareil qui a atterri en Arizona. (2h)

20h00

CFRS — MYSTIC PIZZA 52322 (4) É.-U. 1988. Comédie dramatique de D. Petrie avec Julia Roberts, Annabeth Gish et Adam Storke. - Les tribulations sentimentales de deux sœurs au tempérament différent qui travaillent dans une pizzeria d'une petite ville. (2h)
 CJPM -CFER — LOTO-SÉDUCTION 61490 (6) (The Raffle), Can. 1994. Comédie de G. Wilding avec Nicholas Lea, Bobby Dawson et Jennifer

Clement. - Trois copains organisent une tombola dont le gagnant aura droit à un rendez-vous galant avec une très jolie femme. (2h)

21h00

TQc -CIVV — IDAHO 1687438 (3) (My Own Private Idaho), É.-U. 1991. Drame social de G.V. Sant Jr. avec River Phoenix, Keanu Reeves et William Richert. - Un jeune prostitué qui souffre de narcolepsie se lie d'amitié avec le fils rebelle du maire de la ville. (1h52)

23h00

CANAL D — LE DISTRAIT 6063490 (4) Fr. 1970. Comédie réalisée et interprétée par Pierre Richard avec Bernard Blier et Marie-Christine Barrault. - Un garçon distrait trouve un emploi dans une agence de publicité grâce à l'influence de sa mère sur le directeur de la firme. (1h30)

23h50

CKRS — LES APPRENTIS CHAMPIONS 2282099 (5) (Cool Runnings), É.-U. 1993. Comédie dramatique de J. Turteltaub avec Leon, Doug E. Doug et Malik Yoba. - Les difficultés qu'a dû surmonter la première équipe jamaïcaine de bobsleigh pour se rendre aux Jeux olympiques de Calgary en 1988. (2h)

00h00

CFRS — JAMES BOND 007 CONTRE DOCTEUR NO 898668 (4) (Dr. No), G.-B. 1962. Drame d'espionnage de T. Young avec Sean Connery, Ursula Andress et Joseph Wiseman. - L'agent secret James Bond lutte contre un savant qui fait exploser les fusées spatiales américaines. (2h30)

vendredi

CANAL VIE — ÉROS ET COMPAGNIE 5360032
SPÉCIAL GARS. Magazine informatif, éducatif
et détenteur sur la sexologie. (1h) Rediffusion à
00h00.

21h30

TV5 — DRUCKER & CO 721490 Michel
Drucker, entouré de cinq chroniqueurs,
présente de façon divertissante l'actualité
culturelle.

WVNY — TEEN ANGEL 74815
RDI — SCULLY RDI 8948341
LIFE — LYNETTE JENNINGS 2511273

22h00

CFRS — AUX FRONTIÈRES DU RÉEL 71457
JOURNAL DE MORT avec David Duchovny et
Gillian Anderson. - Scully est atteinte d'un
cancer. Assistée de Mulder elle décide
d'enquêter auprès de femmes ayant souffert de
la même maladie après avoir été enlevée.
croient-elles, par des extraterrestres. (1h)

CFCF — THE PRETENDER 75693 (1h)
CJPM -CFER — LE TVA. ÉDITION RÉSEAU
67849

TV5 — STARS & CO 567970 Inv.: David
Ginola

WVNY — 20 / 20 FRIDAY 39457 Magazine
d'information avec Hugh Downs et Barbara
Walters (1h)

TSN — NBA ON TSN (PD) 948070 AllStar
Friday Night. (1h)

CANAL D — STAR TREK 5063099 (1h)

RDI — LE TÉLÉJOURNAL 9325070

DISC. — THE SCIENCE OF SEX 380032 (1h)

FOX — HARD COPY 97524

LIFE — CANADIAN GARDENING 2615803

CANAL VIE — PERSPECTIVE 9157001 LA
MALARIA. Des milliers de jeunes de diverses
sociétés disposent de très peu de ressources
pour lutter contre cette maladie. Rediffusion à
4h00.

22h27

TV5 — LA MÉTÉO DES CINQ CONTINENTS
29382902

22h30

CKRS — LE TÉLÉJOURNAL 17032

CJPM -CFER — LE SORCIER (R) 25631 Avec
Pierre Chagnon, Éric Brisebois et Maxim Roy.
- Alcide prépare le départ de la tribu vers le nord.
Le professeur de chimie de Clovis lui offre un
poste d'assistant pour ses recherches sur la
tuberculose. Alors que Nicolas est parti à la
chasse, la tribu part vers le Nord. Mathilde
apprend à Judith qu'elle s'est mariée avec
Hervé. (1h) À suivre le vendredi 13 février,
22h30.

TV5 — JOURNAL BELGE 567790

WCFE — THEN THERE WERE NONE 139341
La lutte des indigènes hawaïens pour éviter
d'être déplacés par des influences étrangères
et exilés dans leur terre natale.

RDS — SPORTS 30 MAG (D) 982780 EN
DIRECT (1h)

RDI — LE POINT 9301490

FOX — INSIDE ÉDITION 80964

LIFE — WHAT'S FOR DINNER? 6310411

CANAL VIE — POINT DE VUE 7157821 UNE
CERTAINE IDÉE DU PÈRE EN EUROPE.
Rediffusion à 4h30.

22h35

SE — PASSÉ SANS FUTUR 18724099 (1h35)

22h52

TQc -CIVV — PLAISIR DE LIRE 9779601 Voir
lundi, 21h00.

22h57

CKRS — LE POINT 69452780

23h00

CBJET — THE NATIONAL / CBC NEWS 56693
(1h appr.)

CFRS — LE GRAND JOURNAL 30612

CFCF — CTV NEWS 58438

TV5 — AU DELÀ DES APPARENANCES 4227457
Discussion animée par Denise Bombardier
autour d'un thème de société.

WCAX -WPTZ — NEWS 5685438/2957419

WCFE — ONLY FOOLS AND HORSES 971254

WVNY — NEWS 4632693

FC — LITTLE WITCHES 5669612 (1h45)

TSN — TSN SPORTSDESK 365983 (1h)

CANAL D — CINÉMA 6063490 LE DISTRAIT.
(1h30)

RDI — CÉRÉMONIES D'OUVERTURE DES
JEUX OLYMPIQUES DE NAGANO 4797780
(3h)

DISC. — DISCOVERY.CA (R) 714235 (1h)



«Mystic Pizza» avec Julia Roberts à 20 h 00 à CFRS

FOX — THE KEENEN IVORY WAYANS SHOW
63761 (1h)

LIFE — COTTAGE LIFE 9187902

CANAL VIE — ALLO DOCTEUR (R) 9649728
(1h)

23h05

WVNY — MASH 4387524

23h22

TQc -CIVV — LES NOUVEAUX EXPLOITS
D'ARSENE LUPIN (R) 13815815 (1h44) Voir
mercredi, 21h00.

23h30

CKRS — LES NOUVELLES DU SPORT
7969815

CFRS — SPORTS PLUS 55167

CFCF — PULSE 7155148

CJPM -CFER — LE TVA SPORTS 4920761

WCFE — CHARLIE ROSE 891964 (1h)

RDS — LA LUTTE WCW (PD) 251322 (1h)

LIFE — GENTLE DOCTOR 9697631

23h35

WCAX — THE LATE SHOW WITH DAVID
LETTERMAN 3668815 (1h appr.)

WPTZ — THE TONIGHT SHOW 4837896 (1h)

WVNY — NIGHTLINE 57649148

23h45

CFCF — SPORTS NIGHT 66279341

TV5 — REVUE DE PRESSE CANADIENNE (R)
79310148

23h49

CKRS — LA MÉTÉO 42264167

23h50

CKRS — CINÉMA 2282099 LES APPRENTIS
CHAMPIONS. (2h)

23h54

CJPM -CFER — TIRAGES DE "LA MINI" - "LA
QUOTIDIENNE" - "BANCO" - "SUPER 7" -
"EXTRA" 7179728

23h55

CBJET — CBC LATE NIGHT 74148457
KINDERGARTEN COP. (2h20 appr.)

00h00

CFRS — CINÉMA 898668 JAMES BOND 007
CONTRE DOCTEUR NO. (2h30)

TV5 — VIVRE AVEC (R) 8235823 Voir 10h45.

TSN — BOXING (R) 863533 Combat opposant
Arturo Gatti à Angel Manfredy. (1h30)

DISC. — ANIMAL PLANET (R) 794823 (1h)

FOX — JENNY JONES 782571 (1h)

LIFE — MARTHA STEWART 4416194

CANAL VIE — ÉROS ET COMPAGNIE (R)
8919194 (1h)

00h03

CFCF — JOCELYNE 4753649

00h06

WVNY — POLITICALLY INCORRECT
50070649

00h08

CFCF — REEL TO REEL 81172587 Pêche.

00h10

SE — LES MENTEUSES 22287281 (1h05)

00h12

CFCF — THE KEENEN IVORY WAYANS SHOW
3016194 (1h appr.)

00h15

TV5 — SOIR 3 8327858

00h30

WCFE — JACK HORKHEIMER. STARGAZER
115113

RDS — CHALLENGE DE QUILLES (R) 357397
(1h)

CANAL D — LE CINÉMA DES EFFETS
SPÉCIAUX 3624303

LIFE — LYNETTE JENNINGS 9689129

00h35

WCAX — THE LATE LATE SHOW 8437200 (1h
appr.)

WPTZ — LATE NIGHT WITH CONAN O'BRIEN
7411281 (1h)

00h37

WVNY — PUB 21757638 (4h23)

00h45

TV5 — À COMMUNIQUER 87590910 (1h35)

FC — BOUND 3362754 (2h)

01h00

CANAL D — COSMOS 1999 6976910 (1h)

DISC. — DISCOVER MAGAZINE (R) 364007
(1h)

FOX — CHEERS 645736 Diffusion de deux
épisodes. (1h)

LIFE — CANADIAN GARDENING 1866007

CANAL VIE — MÉDECINE D'ENQUÊTE (R)
4699668

01h05

TQc -CIVV — LECTURES DE FIN DE SOIRÉE
2205552

01h10

CFCF — CINÉMA TWELVE 32199129
GROUNDHOG DAY. (2h09)

01h15

SE — ABRI 22 14999282 (1h40)

01h30

RDS — DANS LES COULISSES DE BENETTON
(R) 611007

TSN — SAMSUNG WORLD SPORT ESPRIT
(PD) 568216

LIFE — WHAT'S FOR DINNER? 1443397

CANAL VIE — LA SANTÉ EN VEDETTE (R)
7704007

01h35

WPTZ — FRIDAY NIGHT 66615741 (1h appr.)

01h37

WCAX — PUB 66345571

02h00

RDS — SPORTS 30 MAG (PD) 957264

TSN — TSN SPORTSDESK 308281 (1h)

CANAL D — CAP SUR LES ÎLES (R) 1694533
(1h) Voir lundi, 19h00.

RDI — LE TÉLÉJOURNAL (R) 8867113

DISC. — THE SCIENCE OF SEX (R) 766281
(1h)

LIFE — REAL COLLECTORS GUIDE 9921668

CANAL VIE — TANGO (R) 3812571 (1h)

02h08

WCAX — EXTRA! 1651991

02h20

TV5 — DU FER DANS LES ÉPINARDS (R)
28823533 (1h25) Voir mardi, 13h00.

02h30

RDS — LIGUE INTERNATIONALE DE HOCKEY
(R) 633939 Les Rafales de Québec s'opposent
aux Aeros de Houston. (3h)

RDI — LE POINT (R) 8846620

LIFE — GENTLE DOCTOR 9006303

02h35

WPTZ — SAVE OUR STREETS 7848303

02h45

FC — WHITE TIGER 47509281 (1h35)

02h55

SE — SALUT COUSIN 84866397 (1h43)

03h00

TSN — OFF THE RECORD (R) 737804

CANAL D — PHÉNOMÈNES INEXPLIQUÉS (R)
5780002 (1h) Voir 20h00.

RDI — CÉSOIRENCOLOMBIE-BRITANNIQUE
6874026

DISC. — MOVIE MAGIC (R) 102194

LIFE — REAL LIFE WITH ERICA EHM 2360262
(1h)

CANAL VIE — LA VIE EN VRAC (R) 2713216
(1h)

03h05

WPTZ — NBC NIGHTSIDE 43105674 (2h55)

03h19

CFCF — DOUBLE FEATURE 19969668 THE
TWO JAKES. (2h23)

03h30

TSN — EXTREME FISHING SPECIALS (R)
420858 (1h)

RDI — L'ÉDITION QUÉBÉCOISE (R) 8860200

DISC. — SPACE ODYSSEY 782620 (1h)

03h45

TV5 — RADIO FRANCE INTERNATIONALE
48822295 (2h40)

04h00

CANAL D — ON A MARCHÉ SUR LA TERRE
(R) 3667736 (1h) Voir mercredi, 12h00.

RDI — EURONEWS 8858465

LIFE — COTTAGE LIFE 9905620

CANAL VIE — PERSPECTIVE (R) 8878571

04h20

FC — MASK OF DEATH 57735151 (1h40)

04h30

TSN — WORLD CUP SKIING (R) 267216
Descente chez les femmes, en provenance de
Are, en Suède. (1h)

RDI — L'ÉDITION QUÉBÉCOISE (R) 6875755

DISC. — BEYOND 2000 (R) 625216 (1h)

LIFE — GENTLE DOCTOR 1870200

CANAL VIE — POINT DE VUE (R) 4670533

04h38

SE — LE CINÉMA DES EFFETS SPÉCIAUX
3929649

matinée

5h00
WVNY — ABC WORLD NEWS THIS MORNING 971858 (1h)

SE — VACANCES À VEGAS 6749571 (1h35)
CANAL D — LE CHEMIN DU VRAI 9048194 LE FILON DU COMSTOCK, VIRGINIA CITY. Kenny Rogers fait revivre les figures légendaires de l'Ouest américain. (1h)

RDI — ÉDITION ATLANTIQUE ET ONTARIO - LE CANADA AUJOURD'HUI (R) 7427007
LIFE — CANADIAN GARDENING 1191587
CANAL VIE — CROQUE LA VIE (R) 9300200 (1h)

5h30
RDS — VACANCES NATURE (R) 298910
TSN — THE ROAD TO NAGANO (R) 653736
RDI — EURONEWS 6723939
DISC. — DOTTO'S DATA CAFE (R) 420216
LIFE — LYNETTE JENNINGS 4417823

5h42
CFCF — VIDEO GOLD 13248262

6h00
CFCF — POLKA DOT SHORTS 27991
WPTZ — FAMILY MATTERS 9507571 Diffusion de deux épisodes. (1h)

WVNY — ALL DOGS GO TO HEAVEN 81755
FC — ALASKA 608246 (2h)
RDS — CHASSE ET PÊCHE MAX (R) 208397
TSN — TSN SPORTSDESK 888200 (3h)
CANAL D — LA JUSTICE AMÉRICAINNE 3522991 LES HARCELEURS. Dans la majorité des cas, les harceleurs sont des hommes et leurs victimes, des femmes. Elles se sentent perpétuellement en danger car le harcèlement peut être le prélude à une violence extrême. (1h)

RDI — MONTRÉAL CETTE SEMAINE 6726026
DISC. — THE GUERRILLA GARDENER (R) 612755 Diffusion de deux épisodes. (1h)
FOX — HANGIN' WITH MR. COOPER 29991
LIFE — MEDICAL BREAKTHROUGHS 4410910
CANAL VIE — LE COMBAT DES CHEFS (R) 8448216

6h25
TV5 — TV5 MINUTES 86040571 Court rapport de l'actualité.

6h30
CFCF — MR. MEN'S FUNHOUSE 49552
CJPM -CFER — BUGS BUNNY 54484
TV5 — HORIZONS FRANCOPHONES (R) 634842 Magazine consacré à l'actualité de la francophonie du Sud.

WVNY — SING ME A STORY 81281
RDS — SPORTS 30 MAG (R) 251620 (2h)
RDI — GRIFFE (R) 2263736
FOX — BOY MEETS WORLD 41552
LIFE — HEALTHWATCH TELEVISION 9588939
CANAL VIE — VOYAGES ET AVENTURES (R) 2572484

6h35
SE — DÉTECTIVES EN HERBE 64155649 (1h20)

7h00
CFCF — THE GIGGLE GANG 79261
CJPM -CFER — SALUT, BONJOUR! (D) 653910 Information. En provenance de Québec. (3h) EN DIRECT
TV5 — PIQUE-NIQUE 364571 Émission consacrée à l'apprentissage de la langue française.

WVNY — BEAKMAN'S WORLD 27705
WCFE — SESAME STREET 101638 (1h)
WPTZ — SATURDAY TODAY 4134755 Actualités. (2h)
WVNY — BILL NYE, THE SCIENCE GUY 28200
CF — PIN-PON 454787
CANAL D — ANIMALIER: LE BEAU DANUBE BLEU ET PROMENADES SOUS-MARINES: L'Océan Pacifique 4532620 (1h)
RDI — RDI EXPRESS 5807200 (2h)
DISC. — GARDENS OF THE WORLD (R) 887587 Diffusion de deux épisodes. (1h)
FOX — HONEY I SHRUNK THE KIDS 779007 (1h)
LIFE — FREE FOR THE ASKING: HEALTH 1195303 (1h)

CANAL VIE — CROQUE LA VIE (R) 8002858 (1h)

7h30
CFCF — THE MIGHTY JUNGLE 61216
TV5 — VISIONS D'AMÉRIQUE 4565991 Magazine des francophones et des francophiles des Amériques.

WVNY — CBS STORYBREAK 87262
WVNY — BEAST WARS 14007
CF — CASPER 204084

7h45
TV5 — C'EST À DIRE 94057587 Enseignement du français. Le roman policier.

7h55
SE — LES TROIS PETITS COCHONS: LE FILM 23129084 (1h10)

8h00
CBJET — 1998 OLYMPIC WINTER GAMES 992587 Au programme: hockey sur glace. (5h) EN DIRECT

CFCF — 101 DALMATIENS 73587 Dessins animés.
TV5 — GENIES EN HERBE 460194 Émission-jeu.

WVNY — CBS NEWS SATURDAY MORNING 55129 (2h)

WCFE — BARNEY AND FRIENDS 581007
WVNY — DISNEY'S 101 DALMATIENS 17533
CF — GARFIELD ET SES AMIS 132620
FC — HOMECOMING 3540736 (1h45)

CANAL D — ARCHEOLOGIE 4540649 MYTHES DU REALITES. (1h) Rediffusion lundi. 2h00
DISC. — THE VICTORIAN KITCHEN (R) 282378

FOX — MOWGLI: NEW ADVENTURE 75587 SERIES PREMIERE
LIFE — NEW YANKEE WORKSHOP 5564179
CANAL VIE — LA VIE EN VRAC (R) 8003587 (1h)

8h30
CFCF — ARTHUR 72858
TV5 — LE PETIT JOURNAL 469465 Journal d'information pour les jeunes.

WVNY — WIMZIE'S HOUSE 580378
WVNY — DISNEY'S 1 SATURDAY MORNING 164026 Émissions pour enfants incluant: Brand Spanking New Dog, Recess et Pepper Ann. (2h)

CF — INSPECTEUR GADGET 131991
RDS — GENERATION SOCCER (PD) 439945 (1h)

DISC. — HARROWSMITH COUNTRY LIFE (R) 281649
FOX — NEDS NEWT 74858 SERIES

8h45
CFCF — BRAND SPANKING NEW DOG 83910
TV5 — BUS ET COMPAGNIE 601129 Les aventures d'un groupe d'adolescents qui ont pour refuge un bus niché à l'intérieur d'une grange. (1h)

WCFE — ARTHUR 677858
WPTZ — FAMILY MATTERS 4423484 Diffusion de deux épisodes. (1h)
CF — LA PANTHERE ROSE 155571
TSN — CANADIAN SPORTFISHING (PD) 830939
CANAL D — AU COEUR DU TEMPS 5970755 (1h)

RDI — LA SEMAINE VERTE 6808674 (1h) Rediffusion à 4h00 et dimanche. 6h00.
DISC. — LYNETTE JENNINGS' HOUSESMART (R) 336823 (1h)
FOX — GOOSEBUMP 85910
LIFE — JACK HANNA'S ANIMAL ADVENTURES 2419200
CANAL VIE — DIAGNOSTIC (R) 8351736 (1h)

9h05
SE — LE FANTÔME 66558259 (1h40)

9h30
CFCF — KRATT'S CREATURES 28571
WCFE — COMPUTER CHRONICLES 209991
CF — TOM ET JERRY 867804
RDS — À COMMUNIQUER 874194
TSN — SOCCER SATURDAY (D) 236674 (3h) EN DIRECT

FOX — TOONSYLVANIA 20571
LIFE — CANADIAN TRAVEL SHOW 2491465

9h45
FC — FAST TRACK 3861649 (1h)

10h00
CFCF — HOME CHECK 30804
CJPM -CFER — BIBI ET GENEVIEVE 69804 Émission pour enfants. (1h)
TQc -CIVV — LE MONDE À LA CARTE 70552 (1h)

TV5 — DÉCOUVERTE (R) 625194
WVNY — GHOSTWRITER 58216
WCFE — THE INTERNET CAFE 951842
WPTZ — SAVED BY THE BELL 9662945
CF — CHAHUT BAHUT 397620
RDS — CHALLENGE DE QUILLES (R) 309638 (1h)

CANAL D — CINÉMA 4548945 ATTENTION, UNE FEMME PEUT EN CACHER UNE AUTRE! (2h)

10h00
CANAL D — ATTENTION, UNE FEMME PEUT EN CACHER UNE AUTRE! 4548945 (4) Fr. 1983. Comédie de G. Lautner avec Miou-Miou, Roger Hanin et Eddy Mitchell. - À l'insu des intéressés, une femme partage sa vie entre deux emplois et deux foyers. (2h)

13h00
CFRS — CHAMBRE À LOUER 35026 (5) (Nobody's Perfect). É.-U. 1989. Comédie de R. Kaylor avec Chad Lowe, Gail O'Grady et Patrick Braen. - Un adolescent timide se déguise en fille pour aborder une camarade de classe pour qui il a le béguin. (2h)

14h00
CANAL VIE — LA FEMME DE MON FRÈRE 5369303 (5) (My Brother's Wife). É.-U. 1989. Mélodrame de J. Bender avec John Ritter, Mel Harris et Dakin Matthews. - Déçu que la femme qu'il aime lui préfère son frère, un fils de bonne famille s'engage dans l'armée. (2h)

16h00
CJPM -CFER — HOLD-UP À NEW YORK 3755 (5) (Quick Change). É.-U. 1990. Comédie policière de H. Franklin et B. Murray avec Bill Murray, Geena Davis et Randy Quaid. - Après avoir commis un vol de banque, des criminels éprouvent maintes difficultés à se rendre à l'aéroport. (2h)

18h30
CFRS — UN MENSONGE DE TROP 695113 (4) (Deception: A Mother's Secret). -U. 1991. Drame psychologique de S. Stern avec Steven Weber, Robert Hy Gorman et Katherine Helmond. - En voulant adopter le fils que sa défunte épouse a eu d'un premier mariage, un homme découvre le passé insoupçonné de celle-ci. (2h)

PREMIERE
LIFE — JUST ASK JON EAKES 2825420
9h00

CFCF — BRAND SPANKING NEW DOG 83910

TV5 — BUS ET COMPAGNIE 601129 Les aventures d'un groupe d'adolescents qui ont pour refuge un bus niché à l'intérieur d'une grange. (1h)

WCFE — ARTHUR 677858
WPTZ — FAMILY MATTERS 4423484 Diffusion de deux épisodes. (1h)

CF — LA PANTHERE ROSE 155571
TSN — CANADIAN SPORTFISHING (PD) 830939

CANAL D — AU COEUR DU TEMPS 5970755 (1h)

RDI — LA SEMAINE VERTE 6808674 (1h) Rediffusion à 4h00 et dimanche. 6h00.
DISC. — LYNETTE JENNINGS' HOUSESMART (R) 336823 (1h)

FOX — GOOSEBUMP 85910
LIFE — JACK HANNA'S ANIMAL ADVENTURES 2419200
CANAL VIE — DIAGNOSTIC (R) 8351736 (1h)

9h05
SE — LE FANTÔME 66558259 (1h40)

9h30
CFCF — KRATT'S CREATURES 28571
WCFE — COMPUTER CHRONICLES 209991
CF — TOM ET JERRY 867804

RDS — À COMMUNIQUER 874194
TSN — SOCCER SATURDAY (D) 236674 (3h) EN DIRECT

FOX — TOONSYLVANIA 20571
LIFE — CANADIAN TRAVEL SHOW 2491465

9h45
FC — FAST TRACK 3861649 (1h)

10h00
CFCF — HOME CHECK 30804
CJPM -CFER — BIBI ET GENEVIEVE 69804 Émission pour enfants. (1h)

TQc -CIVV — LE MONDE À LA CARTE 70552 (1h)

TV5 — DÉCOUVERTE (R) 625194
WVNY — GHOSTWRITER 58216
WCFE — THE INTERNET CAFE 951842
WPTZ — SAVED BY THE BELL 9662945
CF — CHAHUT BAHUT 397620
RDS — CHALLENGE DE QUILLES (R) 309638 (1h)

CANAL D — CINÉMA 4548945 ATTENTION, UNE FEMME PEUT EN CACHER UNE AUTRE! (2h)

RDI — TRAJECTOIRES 3512228 Rediffusion à 3h00

DISC. — FOODSTUFF (R) 178736 Diffusion de deux épisodes. (1h)
FOX — ULTIMATE GOOSEBUMPS 32804
LIFE — NATIONAL GEOGRAPHIC 9562991
CANAL VIE — JEUX DE SOCIÉTÉ (R) 2563736

10h30
CFRS — PICOLI, LIRABO ET LES AUTRES 78668
CFCF — PULSE IN REVIEW 89194
TV5 — SPORT AFRICA 9405194 Magazine de l'actualité sportive en Afrique.

WVNY — WHEEL OF FORTUNE 2000 53533
WCFE — PAINTING WITH BRENDA HARRIS 593842
WPTZ — CITY GUYS 6914610
WVNY — THE BUGS BUNNY AND TWEETY SHOW 674755 (1h)

CF — LES RAZMOKET 151755
RDI — MAISONNEUVE À NAGANO (R) 4270552 Entretien avec différents invités dans le cadre des Jeux de Nagano. (1h)

FOX — SPACE GOOFS 81194
LIFE — HORSE TALES 6019264
CANAL VIE — LA FÊTE DES BÉBÉS (R) 7856674

10h45
FC — THE CRUCIBLE 37322674 (2h15)
SE — À CONTRA COURANT 82340649 (1h55)

11h00
CKRS — ANIMANIACS 70939
CFRS — PUB 92129
CFCF — CANADA AM WEEKEND 82007
CJPM -CFER — SAILOR MOON 97939
TQc -CIVV — RESEAUX LOCAUX 63216 (1h)
WVNY — SPORTS ILLUSTRATED FOR KIDS 9303
WCFE — THE VICTORY GARDEN 417303
WPTZ — SAVED BY THE BELL 9053991
CF — SUR LA PISTE 771533
RDS — LUTTE WWF: "RAW" (PD) 404282 (1h)

DISC. — TRAVELERS (R) 181200 (1h)
FOX — EERIE INDIANA: OTHER DIME 12945 SERIES PREMIERE
LIFE — NATURE WALK 9066465
CANAL VIE — TONUS (R) 1132007

11h15
TV5 — 7 JOURS EN AFRIQUE 45278587 Magazine de l'actualité africaine

11h26
CKRS — BOULEDOGUE BAZAR 58060378

CINÉ-SAMEDI 7 février

10h00
CANAL D — ATTENTION, UNE FEMME PEUT EN CACHER UNE AUTRE! 4548945 (4) Fr. 1983. Comédie de G. Lautner avec Miou-Miou, Roger Hanin et Eddy Mitchell. - À l'insu des intéressés, une femme partage sa vie entre deux emplois et deux foyers. (2h)

13h00
CFRS — CHAMBRE À LOUER 35026 (5) (Nobody's Perfect). É.-U. 1989. Comédie de R. Kaylor avec Chad Lowe, Gail O'Grady et Patrick Braen. - Un adolescent timide se déguise en fille pour aborder une camarade de classe pour qui il a le béguin. (2h)

14h00
CANAL VIE — LA FEMME DE MON FRÈRE 5369303 (5) (My Brother's Wife). É.-U. 1989. Mélodrame de J. Bender avec John Ritter, Mel Harris et Dakin Matthews. - Déçu que la femme qu'il aime lui préfère son frère, un fils de bonne famille s'engage dans l'armée. (2h)

16h00
CJPM -CFER — HOLD-UP À NEW YORK 3755 (5) (Quick Change). É.-U. 1990. Comédie policière de H. Franklin et B. Murray avec Bill Murray, Geena Davis et Randy Quaid. - Après avoir commis un vol de banque, des criminels éprouvent maintes difficultés à se rendre à l'aéroport. (2h)

18h30
CFRS — UN MENSONGE DE TROP 695113 (4) (Deception: A Mother's Secret). -U. 1991. Drame psychologique de S. Stern avec Steven Weber, Robert Hy Gorman et Katherine Helmond. - En voulant adopter le fils que sa défunte épouse a eu d'un premier mariage, un homme découvre le passé insoupçonné de celle-ci. (2h)

20h30
CFRS — DES HOMMES D'HONNEUR 779194 (4) (A Few Good Men). É.-U. 1992. Drame judiciaire de R. Reiner avec Tom Cruise, Demi Moore et Jack Nicholson. - L'avocat de deux fusiliers jugés pour meurtre tente de démontrer que les accusés obéissaient à un ordre donné par un de leurs supérieurs. (2h)

21h00
CJPM -CFER — BATMAN 118552 (3) É.-U. 1989. Drame fantastique de T. Burton avec Michael Keaton, Jack Nicholson et Kim Basinger. - Un justicier mystérieux qui se donne l'apparence d'une chauve-souris géante entre en lutte avec des criminels. (2h30)

23h54
CJPM -CFER — LA PLANÈTE DES SINGES 4276397 (3) (Planet of the Apes). É.-U. 1967. Science-fiction de F. Schaffner avec Charlton Heston, Kim Hunter et Maurice Evans. - Trois astronautes débarquent sur une planète dominée par un peuple de singes intelligents. (2h30)

00h30
CFRS — LA LEÇON DE PLAISIR 842685 (7) Fr. 1995. Drame de mœurs de S. Mont avec Karina K. Hugo Baret et Carole Clément. - Un amoureux éconduit engage un comédien afin de détourner sa fiancée de son nouvel amour. (2h)

03h00
CANAL D — MAIS QUI A TUÉ HARRY? 6935663 (3) (The Trouble with Harry). É.-U. 1955. Comédie de A. Hitchcock avec Shirley MacLaine, John Forsythe et Edmund Gwenn. - La découverte d'un cadavre dans les bois complique la vie de diverses personnes. (2h)

03h00
CANAL VIE — LA FEMME DE MON FRÈRE 82654330 (2h) Voir 14h00

samedi

11h30

CKRS — FAIS-MOI PEUR! 71668
CFRS — PASSION PLEIN AIR (R) 93858
 Magazine de chasse et de pêche.
CFCF — PUB 83736
CJPM-CFER — BEETLEBORGS 98668
TV5 — LES PIEDS SUR L'HERBE 382656 Le magasin du paysan; le marais de Vernier. Rediffusion lundi, 3h15.
WCAX — WEIRD AL SHOW 4804
WCFE — DEBBIE TRAVIS' PAINTED HOUSE 312804
WPTZ — HANG TIME 9054620
WVNY — DISNEY'S JUNGLE CUBS 62910
CF — TELE-PIRATE 772262
RDI — ENTREE DES ARTISTES 9101151 Inv. Luc Picard. Rediffusion dimanche 18h30
FOX — SILVER SURFER 13674 SERIES PREMIERE
LIFE — COTTAGE LIFE 9067194
CANAL VIE — MEDECINE D'ENQUETE (R) 1133736 LES RESTES CALCINES

après-midi

12h00

CKRS — À COMMUNIQUER 29378
CFRS — LE PETIT JOURNAL 52620
CFCF — WORLD WRESTLING FEDERATION 18194 (1h)
CJPM-CFER — LES AILES DE LA MODE 85378
TQc-CIVV — LA PEINTURE MODERNE AU QUÉBEC 27484 (1h)
TV5 — ÉVASION 463281 RANDONNÉE VOLCANIQUE À MADÈRE
WCAX — NCAA COLLEGE BASKETBALL (D) 660620 Stanford à Connecticut et Michigan à Minnesota. (4h appr.) EN DIRECT
WCFE — BAKING WITH JULIA 584194
WPTZ — 1998 NBA TEAM-UP CELEBRATION 2401842 (1h)
WVNY — THE NEW ADVENTURES OF WINNIE THE POOH 10620
CF — LE STUDIO 142007
RDS — SKI MAG (R) 159397
CANAL D — AU-DÉLÀ DU RÉEL 4445804 (1h)
RDI — RDI WEEK-END 9228113
DISC. — DISASTER! (R) 923113 (1h)
FOX — WILD THING 10194 (1h)
LIFE — FREE FOR THE ASKING: FINANCE 2587216 (1h)
CANAL VIE — ALLO DOCTEUR (R) 1233113 Le Dr Danielle Perreault et son invité parlent de la prostate. (1h)

12h30

CKRS — LES JEUX DE NAGANO 750129 (1h)
CFRS — LES PIERRAFEU (R) 88533
CJPM-CFER — PUB 433113 (1h30)
TV5 — JOURNAL DE FRANCE 3 199194
WCFE — COOKING SECRETS OF THE CIA 210007
WVNY — SCIENCE COURT 53823
CF — YOGI ET COMPAGNIE 861260
RDS — SPORTS 30 MAG (R) 878910
TSN — NHL COOL SHOTS (R) 553378
RDI — BULLETIN DES JEUNES 8839649 Rediffusion à 17h30 et 3h30.

12h40

SE — LIVRAISON SPECIALE 2821281 (1h30)

13h00

CBJET — À COMMUNIQUER 64228 (1h30)
CFRS — CINÉ WEEK-END 35026 CHAMBRE À LOUER (2h)
CFCF — SATURDAY CINEMA 51397 A FATHER FOR CHARLIE (2h)
TQc-CIVV — DESTINOS 1 61804
TV5 — FAIS-EN TON AFFAIRE! 363842 Magazine d'information sur l'entrepreneuriat au Québec. Rediffusion à 1h15.
WCFE — JACQUES PÉPIN'S COOKING TECHNIQUES 666262
WPTZ — À COMMUNIQUER 2487262 (1h)
WVNY — PUB 723755 (2h30)
CF — LA PRINCESSE ASTRONAUTE 804228
FC — THE ARRIVAL 478674 (2h)
RDS — DANS LES COULISSES DE BENETTON (R) 122858
TSN — NHLPA: BE A PLAYER (R) 727026
CANAL D — COSMOS 1999 4454552 (1h)

RDI — BRANCHE 5980587 Rediffusion dimanche 5h00 et 14h00.
DISC. — FUTURE FANTASTIC (R) 265216
FOX — STUDENT BODIES 87842
LIFE — GENTLE DOCTOR 4213216
CANAL VIE — SANTE ET SOCIÉTÉ (R) 1219533 (1h)

13h30

CKRS — AU-DÉLÀ DE L'IMAGE 54552 Rencontre avec des hommes et des femmes qui présentent des différences par rapport à la majorité des citoyens.
TQc-CIVV — IN ITALIANO 1 55020
TV5 — TEMPS D'AFFAIRES 198465
WCFE — CUCINA AMORE 219378 ONION FRITTATA
CF — LES SENTINELLES DE L'AIR 722610 (1h)
RDS — LES 36 HEURES DE SOCCER (PD) 227200 (1h)
TSN — RINKSIDE (PD) 552649
RDI — LE POINT 8821620
DISC. — DOTTO'S DATA CAFE 910649
FOX — À COMMUNIQUER 20878
LIFE — LIFE WITH PETS 2494552

14h00

CKRS — L'ACCENT FRANCOPHONE 91303
CJPM-CFER — TOURNOI DE QUILLES EN ÉQUIPES 46465 Tournoi de quilles où s'affrontent 6 équipes de 5 quilleurs amateurs, membres des Salons de quilles associés du Québec. (1h)
TQc-CIVV — DESTINOS 2 62823
TV5 — MAGELLAN (R) 831533 SI L'APRES-GUERRE NOUS ÉTAIT CONTE. LES RELATIONS DIPLOMATIQUES (2e de 6) À partir d'images d'archives, témoignages d'historiens, de journalistes et de sociologues sur l'évolution de la Suisse entre 1945 et 1960.
WCFE — SATURDAY CINEMA 146303 DA (2h)
WPTZ — SPORTS SPECIAL WORLD SKI CHALLENGE (D) 9663674 (1h) EN DIRECT
TSN — AUTO RACING (PD) 873649 Qualifications pour le NASCAR Daytona 500. (3h)

CANAL D — OU SONT TOUS LES OVNIS? 2532939 (1h35) Voir 20h00.
RDI — ENJEUX 2162787 (1h) Rediffusion à 2h00 et dimanche 15h00.
DISC. — JUSTICE SEEKERS 455397 (1h)
FOX — FOX SKIING 33533 BUMPS AND JUMPS (1h)
LIFE — NEW YANKEE WORKSHOP 8598465
CANAL VIE — CINÉ-CURE 5369303 LA FEMME DE MON FRÈRE. (2h)

14h10

SE — PASSIONS D'AUTOMNE 29404587 (1h50)

14h30

CKRS — À COMMUNIQUER 49484
CBJET — SCOTT HAMILTON: BACK ON THE ICE 57620 (1h30)
TQc-CIVV — IN ITALIANO 2 83804
TV5 — BETES PAS BETES PLUS 578552
CF — MÉGABOGUES 257378
RDS — COUPE DU MONDE DE SKI ACROBATIQUE (R) 563736 En provenance de Whistler en Colombie-Britannique. (1h30)
LIFE — JUST ASK JON EAKES 6013804

15h00

CKRS — FLIP FLOP 53610 Jeu pour les élèves de secondaire IV et V.
CFRS — BONS BAISERS D'AMÉRIQUE 97674 (1h)
CFCF — SATURDAY CINEMA 68484 COOL WORLD (2h)
CJPM-CFER — FLEURS ET JARDINS 9939 Les sedums; les couvre-sols. Recette: chaudière de palourdes.

TQc-CIVV — DESTINOS 3 - 4 28552 (1h)
TV5 — JOURNAL DE TV5 6067571
WPTZ — NBC GOLF (D) 4767804 (3h) EN DIRECT
CF — LES INTRÉPIDES 522194
FC — BOGUS 7536649 (1h50)
RDI — IMPACT 5685939
DISC. — SPACE ODYSSEY (R) 481151 (1h)
FOX — NHL HOCKEY (D) 295465 Équipes à confirmer. (3h appr.) EN DIRECT
LIFE — OUTDOOR ADVENTURE CANADA 8500200

15h25

TV5 — LA MÉTÉO DES CINQ CONTINENTS 83894533

15h30

CKRS — CHAPEAU MELON ET BOTTES DE CUIR 382262 Avec Diana Rigg et Patrick Macnee. (1h)

CJPM-CFER — VINS ET FROMAGES 9668 Reportage: le Languedoc; le languedoc à l'heure des vins du cépage; fromage et monastères. Recette: poires Savarin (bleu).
TV5 — À COMMUNIQUER 580397
WVNY — PAINWEBBER COLLEGE BASKETBALL 704620 Cincinnati rencontre Charlotte ou UCLA rencontre Oregon State (2h30)
CF — LA VIE SECRÈTE DES FRÈRES KRATT 252823

RDI — MONTREAL EN SPECTACLE (R) 7641804
LIFE — COTTAGE LIFE 6025649

15h35

CANAL D — LE CINÉMA DES EFFETS SPECIAUX 19621179

16h00

CBJET — HOCKEY NIGHT IN CANADA (D) 816842 De Toronto, les Maple Leafs s'opposent aux Panthers de la Floride. (3h appr.) EN DIRECT
CFRS — À COMMUNIQUER 69216

CJPM-CFER — CINÉ-WEEK-END 3755 HOLD-UP À NEW YORK (2h)
TQc-CIVV — CINÉ-JEUNES 18397 LE TRÉSOR DES MARECAGES (1h30)

TV5 — FLEURS ET JARDINS 569804 Les sedums; les couvre-sols; la chaudière de palourdes. Rediffusion dimanche, 10h00
WCAX — WINTER OLYMPICS 4129 Ski de descente; hockey sur glace. (2h)
WCFE — PEOPLE NEAR HERE 888262
CF — SPIROU 344858

RDS — SUPERCROSS DE BERCY (PD) 566823 En provenance du Palais des sports; en France. (1h30)

SE — L'ÉCOLE C'EST SECONDAIRE 3428262 (1h25)

CANAL D — BIOGRAPHIES EDGAR ALLEN POE 7903991 Inventeur du roman policier, ses visions d'horreur ont effrayé des générations de lecteurs. Gentleman de Virginie, critique littéraire acerbe, la mort lui arrache les femmes qu'il aime. Écrivain maudit par sa nature tourmentée, il lutte toute sa vie contre la misère et la folie. (1h)

RDI — RÉSUMÉ OLYMPIQUE 6856084 Résumé des compétitions. (1h)
DISC. — BATTLEFIELDS (R) 116216 (1h)
LIFE — CANADIAN TRAVEL SHOW 6037484

CANAL VIE — TABLE RONDE (R) 1181823 Thème: retrouvailles amoureuses.

16h30

CKRS — BRANCHE 29620 Émission pour ceux qui s'intéressent aux divers secteurs liés à l'informatique.
CFRS — PUB 85200

TV5 — VINS ET FROMAGES (R) 661216 Le Languedoc, les fromages et les monastères; poires savarin. Rediffusion dimanche, 10h30
WCFE — THIS WEEK IN BUSINESS 980674
CF — LA SOEUR VOLANTE 260842
LIFE — RIBBONS OF STEEL 6033668
CANAL VIE — NOUS, LES VRAIS HOMMES (R) 1749026 (1re de 2) Documentaire consacré à la santé des hommes. (1h)

16h50

FC — THE SPITFIRE GRILL 82809991 (1h55)

17h00

CKRS — LA COURSE DESTINATION MONDE 98262 Huit jeunes concurrents sillonnent les continents dans le but de capter des images axées sur des thèmes variés. (1h)
CFRS — HABITATION 59397 Le confort des appareils au gaz naturel; l'avenir des investissements en rénovation. Rediffusion dimanche, 11h30.

CFCF — WORLD CHAMPIONSHIP WRESTLING 1587 (1h)
TV5 — JOURNAL SUISSE 855113
WCFE — DECOR WITH DINA MERRILL 174571

CF — RADIO ENFER 534939
TSN — OUT OF BOUNDS BLOOPERS (R) 202007

CANAL D — DES CRIMES ET DES HOMMES 4816842 ERREURS JUDICIAIRES. Tous les membres d'un système de justice peuvent contribuer à faire condamner un innocent. Les cas de Donald Marshall, Réjean Hinse, Guy-Paul Morin, injustement emprisonnés. L'affaire Coffin. (1h) Rediffusion mardi, 2h00.
RDI — AUJOURD'HUI 5680484
DISC. — FLIGHTPATH (R) 861649 (1h)
LIFE — JACK HANNA'S ANIMAL ADVENTURES 8685945

17h25

SE — ROBOTS-BETES 92118533

17h30

CFRS — LE GRAND JOURNAL 76552
TQc-CIVV — IL ÉTAIT UNE FOIS LES EXPLORATEURS 87620
TV5 — OLYMPICS 589668 LES JEUX D'HIVER. Les Jeux de Lillehammer de 1984. Rediffusion dimanche, 6h30

WCFE — WALL STREET WEEK 808026
CF — CHAIR DE POULE 251194
RDS — GOLF SPGA (D) 999755 Deuxième ronde du championnat LG, en provenance Naples, en Floride. (1h) EN DIRECT
TSN — GOLF SR PGA TOUR (PD) 174552 Deuxième ronde du championnat LG, en provenance de Naples, en Floride. (1h30)
RDI — BULLETIN DES JEUNES (R) 7746303
LIFE — HORSE TALKS 6017620
CANAL VIE — LE COMBAT DES CHEFS (R) 1274587

17h50

SE — SGT. BILKO 89757200 (1h35)

soirée

18h00

CKRS — LE TELEJOURNAL 40113
CFRS — LE CHAÎNON MANQUANT 73465 Jeu-questionnaire. Inv. Elyse Marquis
CFCF — PULSE 3620

CJPM-CFER — LE TVA ÉDITION 18 HEURES 8552
TQc-CIVV — LES AVENTURES DE LA COURTE ÉCHELLE 84533 LA MONTAGNE NOIRE. Stéphanie et Catherine enquêtent sur plusieurs agressions mystérieuses qui ont lieu dans les bois de la montagne Noire.

TV5 — THALASSA (R) 107113 ALLER SIMPLE POUR LAMPEDUSA. Les problèmes d'immigration de l'île italienne Lampedusa devenue la porte d'entrée de Maghrébins vers l'Europe. (1h)

WCAX - **WPTZ** - **WVNY** — NEWS 200/6114587/48755
WCFE — ANTIQUES ROADSHOW 228026 SECAUCUS NEW JERSEY (dern de 2) (1h)
CF — LES JULES 258007

CANAL D — LES ARPENTS VERTS 9612216
RDI — JOURNAL DE FRANCE 2 7743216
DISC. — WINGS (R) 929397 (1h)
FOX — HONEY I SHRUNK THE KIDS 16378 (1h)

LIFE — OUTDOOR ADVENTURE CANADA 6014533
CANAL VIE — CROQUE LA VIE (R) 1239397 (1h)

18h30

CKRS — À COMMUNIQUER 31465
CFRS — CINÉ-FAMILLE 695113 UN MENSONGE DE TROP (2h)
CFCF — THE HABS THIS WEEK 7200

CJPM-CFER — BUGS BUNNY 9804
TQc-CIVV — QUÉBEC PLEIN ÉCRAN ÉDITION DU WEEK-END 500804 (1h)
WCAX — CBS EVENING NEWS 552
WPTZ — NBC NIGHTLY NEWS 6032939
WVNY — PUB 39007

CF — SPORT ACADEMIE 345587
RDS — SPORTS 30 MAG (D) 256649 EN DIRECT

CANAL D — 15 ANS JUSTE POUR RIRE 9530668 Les humoristes s'amuse de notre confusion face à la technologie. Rediffusion dimanche, 15h30.

RDI — JOURNAL DU SIÈCLE 7661668 Année 1954: le début du téléroman "Le Survenant", avec la comédienne Béatrice Picard. Joe McCarthy perd la présidence de sa commission, avec Albert Desbiens du département d'histoire de l'UQUAM. Rediffusion dimanche 11h30 et 4h30.

LIFE — COTTAGE LIFE 6038113

18h45

FC — TMNEWS 4536858

19h00

CKRS — LES JEUX DE NAGANO 494991
CBJET — 1998 OLYMPIC WINTER GAMES 317991 Au programme: ski de fond, ski acrobatique, bosses, ski alpin, planche à neige. (4h) EN DIRECT

CFCF — STAR TREK: VOYAGER 22113 Science-fiction avec Kate Mulgrew. (1h)
CJPM-CFER — LE DÉFILE DE NUIT (D) 22194 Anim. Sylvie Lauzon et Jean-Michel Dufaux. Premier défile de nuit du Carnaval de Québec dans les rues de Charlesbourg. (1h30) EN DIRECT

TV5 — JOURNAL DE FRANCE 2 842649

samedi

WCAX — ENTERTAINMENT THIS WEEK 3668 (1h)
WCFC — THE EDITORS 161007
WPTZ — JEOPARDY 8596007
WVNY — STAR TREK: DEEP SPACE NINE 84674 (1h)
CF — LES JOYEUX NAUFRAGES 610303
RDS — LA LIGUE EN QUESTIONS (PD) 521465
TSN — NBA ON TSN (D) 232939 Match des Étoiles en provenance de New York. (4h) EN DIRECT. ATTENTION: suivi d'un après-match.
CANAL D — LES GRANDS HOTELS 5951200
BANFF Les magnifiques hôtels construits sur les sommets enneigés des Rocheuses canadiennes. (1h) Rediffusion dimanche, 06h00.
RDI — LE MONDE CE SOIR 5660620
DISC — DISCOVERY CONNECTION 862378
FOX — THE X-FILES 59910 Science-fiction avec David Duchovny et Gillian Anderson. (1h)
LIFE — CANADIAN TRAVEL SHOW 8592281
CANAL VIE — SOLO (R) 5268620 (1h)
19h15
FC — TURBO: A POWER RANGERS MOVIE 52123282 (1h45)

19h25
SE — FRANKENSTEIN ET MOI 41523397 (1h35)

19h30
TQc-CIVV — ARTS ET SPECTACLES 245465
LES 13 VIES DE CORTO MALTESE Ses fans veulent croire dur comme fer que Corto Maltese a vraiment existé. Il serait né à Malte, en 1887, d'une mère gitane andalouse et d'un père venu de Cornouailles. Pourtant, ce n'est qu'en 1967 que ce gentilhomme d'honneur, fêré d'ésotérisme et de trésors enfouis, sort tout droit de l'imagination du dessinateur italien Hugo Pratt (1927-1995). (1h30)
TV5 — QUAND LA MUSIQUE EST BONNE 306303 DÉBUT Ambiance décontractée et humour en compagnie de vedettes de la chanson. Inv.: David Charvet, Annie Cordy, Dave, Richard Gotainer, Ticky Holgado, Khaled, Nana Mouskouri, Philippe Lavil, Lio. (2h) Rediffusion dimanche, 0h30.
WCFC — THE MCLAUGHLIN GROUP 981303
WPTZ — NEW YORK WIRE 6021823
CF — LES PREMIÈRES FOIS 261571
RDS — LE HOCKEY À RDS (D) 974755 Les Canadiens de Montréal affrontent les Sabres de Buffalo. (3h) EN DIRECT.
RDI — RÉSUMÉ OLYMPIQUE 7650552
DISC — BUCK STAGHORN'S ANIMAL BITES (R) 682674
LIFE — GREAT OUTDOORSMAN 6034397

20h00
CFCF — THE PRETENDER 89543 (1h)
WCAX — WINTER OLYMPICS 999649 Ski de descente: ski, style libre, ski de fond. (3h)
WCFC — YES MINISTER 170755
WPTZ — TV CENSORED BLOOPERS 6096533 (1h)
WVNY — NOTHING SACRED 97194 (1h)
CANAL D — DU SONT TOUS LES OVNIS? (R) 3182115 Les récits sur les ovnis influencent nos croyances et notre imagination depuis 40 ans. La moitié de la population croit aujourd'hui à la présence d'extraterrestres dans notre ciel. L'histoire du phénomène depuis ses débuts. Les photographies, témoignages et preuves physiques sont examinés. (1h35) Rediffusion à 3h00.
RDI — GRANDS REPORTAGES 4667755 LE BAL DES NOUVEAUX MAÎTRES DU MONDE Les coulisses de la 27e édition du Forum économique mondial de Davos. Chaque année, ce club très sélect des 1000 dirigeants économiques les plus importants du monde et des politiciens les plus influents se rencontrent pour discuter de l'avenir du monde. (1h)
DISC — FOODSTUFF 871026
FOX — COPS 42674 Diffusion de quatre épisodes. (2h)
LIFE — JACK HANNA'S ANIMAL ADVENTURES 8681129
CANAL VIE — DIAGNOSTIC (R) 5284668 TRAUMA 3 VIET MORTAL URGENCE Visite des couloirs du Denver General Hospital en compagnie de jeunes médecins qui apprennent à apprivoiser la mort. (1h)

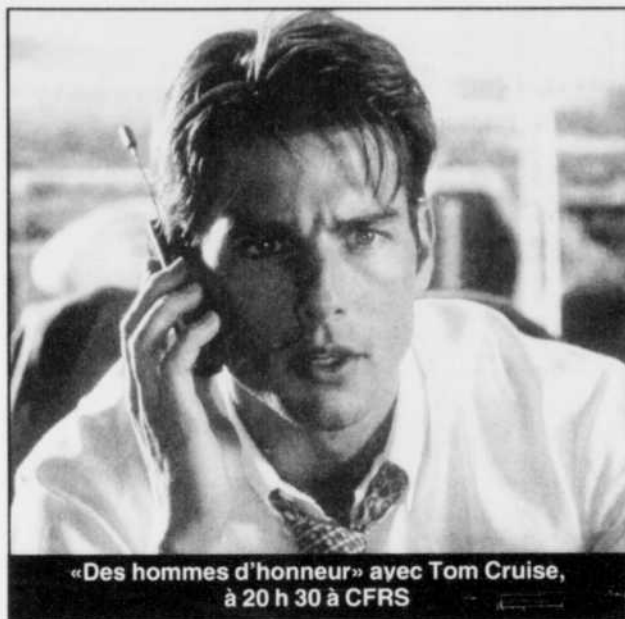

«Des hommes d'honneur» avec Tom Cruise, à 20 h 30 à CFRS

20h30
CFRS — CINÉMA 779194 DES HOMMES D'HONNEUR. (3h)
CJPM-CFER — CINÉ-EXTRA 118552 BATMAN. (2h30)
WCFC — KEEPING UP APPEARANCES (R) 159262 Hyacinth décide d'offrir des skis à Richard pour son anniversaire plutôt que ses traditionnelles pantoufles.
DISC — TRAVELERS 702484 (1h)
LIFE — HORSE TALES 8597736

21h00
CFCF — CRACKER 28397 Série policière. (1h)
TQc-CIVV — CINÉMA 52007 DEUX CRIMES. (2h)
WCFC — CHEF! 331939
WPTZ — THE PRETENDER 6016397 (1h)
WVNY — CRACKER 80858 (1h)
FC — ROSEWOOD 107620 (2h30)
SE — LE SOMMET DE DANTE 6350692 (1h50)
RDI — LE JOURNAL RDI 1107736
LIFE — NATIONAL GEOGRAPHIC 9159129
CANAL VIE — TANGO (R) 5264804 Les femmes aiment les machos. (1h)

21h30
TV5 — TÉLÉCINÉMA 282858 Magazine du cinéma. Rediffusion mardi, 2h15.
WCFC — FAITH IN THE FUTURE 223571
RDI — MAISONNEUVE À NAGANO 8637115 (1h) Rediffusion à 1h00 et dimanche, 10h30.
DISC — BEYOND TOMORROW (R) 924842
LIFE — OUTDOOR ADVENTURE CANADA 2588945

21h35
CANAL D — LE CINÉMA DES EFFETS SPECIAUX 88587026

22h00
CKRS — LE TÉLÉJOURNAL 2418533
CFCF — JOHN WOO'S ONCE A THIEF 21484 (1h)
TV5 — COUP DE CŒUR FRANCOPHONE (R) 464910 Extraits des spectacles du Zairois Ray Lema et du Canadien d'origine guinéenne Alpha Yaya Diallo enregistré à l'événement Coup de cœur francophone de Montréal en 1996.
WCFC — RIPPING YARNS 585823 La famille Chiddingfold se réunit au manoir familial pour un week-end d'anniversaire qui transformera la vie de chaque membre.
WPTZ — PROFILER 6019484 (1h)
WVNY — ABC NEWS SATURDAY NIGHT 83945 (1h)
CANAL D — LES FRANCOFOLIES: JIM CORCORAN 5950571 Spectacle enregistré en 1990. (1h) Rediffusion dimanche 17h00 et jeudi, 3h00.
DISC — THE PROFESSIONALS 761200 (1h)
FOX — NYPD BLUE 58281 Série policière avec Jimmy Smits et Dennis Franz. (1h)
LIFE — FREE FOR THE ASKING: FINANCE 6195858 (1h)
CANAL VIE — JEUX DE SOCIÉTÉ (R) 3452213 LES CANADIENS DE MONTRÉAL.

22h15
CKRS — LES JEUX DE NAGANO 2437668
22h27
TV5 — LA MÉTÉO DES CINQ CONTINENTS 29359674

22h30
TV5 — JOURNAL BELGE 553858
WCFC — SESSIONS AT WEST 54TH STREET 789007 Ce soir, Winton Marsalis. (1h)
RDS — LE MONDE DU SPORT (R) 232674
RDI — LA FACTURE 9205262
CANAL VIE — EROS ET COMPAGNIE (R) 1729262 SPÉCIAL GARS Magazine informatif, éducatif et détendu sur la sexologie. (1h)

22h50
SE — L'ÉTRANGER 85921755 (1h35)
23h00

CBJET — SATURDAY REPORT - LATE EDITION 43194
CFCF — CTV NATIONAL NEWS 70216
CJPM-CFER — LE TVA, ÉDITION RÉSEAU 3213668
TQc-CIVV — DROIT DE PAROLE (R) 71281 (1h)
TV5 — À COMMUNIQUER 340991 (1h)
WCAX — NEWS 5572910
WPTZ — NEWS 9078200
WVNY — ROSEANNE 53262
RDS — SPORTS 30 MAG (D) 770804 EN DIRECT
TSN — TSN SPORTSDESK 800303 (1h)
CANAL D — LES CORDIER, JUGE ET FLIC 6967262 36 15 PRETTY DOLL. Deux hommes qui s'adonnaient secrètement aux plaisirs du Minitel Rose sont retrouvés morts. (1h30) Rediffusion dimanche, 14h00.
RDI — GRIFFE (R) 5406543
DISC — DISCOVERY CONNECTION (R) 117945
FOX — MAD TV 64991 (1h)
LIFE — NEW YANKEE WORKSHOP 9154674

23h25
CJPM-CFER — TVA SPORTS 43456587
23h30

CBJET — À COMMUNIQUER 90216
CFRS — LE GRAND JOURNAL 16945
CFCF — PULSE TONIGHT 7042620
WCFC — SATURDAY NIGHT MOVIE 249571 THE TREE OF WOODEN CLOGS. (3h appr.)
WPTZ — SATURDAY NIGHT LIVE 9912910 (1h30)
WVNY — BAYWATCH 659804 Aventures avec David Hasselhoff. (1h)
FC — PERVERSIONS OF SCIENCE 380465
RDS — LES SUPERSTARS WWF (R) 616552 (1h)
RDI — MONTRÉAL EN SPECTACLE (R) 1617692
DISC — BUCK STAGHORN'S ANIMAL BITES (R) 443552
LIFE — JUST ASK JON EAKES 9664303
CANAL VIE — DÉCLIC (R) 2552620 Joueurs compulsifs; retomber sur terre; acheter un auto usagée; la carte à puces.

23h35
WCAX — WINTER OLYMPICS 3635587 (1h)
23h44
CJPM-CFER — TIRAGES DE "LA QUOTIDIENNE" - "BANCO" - "LOTTO 6/49" - "QUÉBEC 49" - "EXTRA" 66167552

23h45
CFCF — SPORTS NIGHT 66172484
23h54
CJPM-CFER — CINE-LUNE 4276397 LA PLANÈTE DES SINGES. (2h30)

00h00
CBJET — 1998 OLYMPIC WINTER GAMES 926601 Au programme: hockey sur glace (hommes), planche à neige, patinage de vitesse, longue piste, hockey sur glace (femmes). (4h30)
CFRS — BOX OFFICE 794514
CFCF — CINÉMA 12 87885427 CHINA MOON. (2h08)

TQc-CIVV — LECTURES DE FIN DE SOIRÉE 2097156 Des comédiens de talent lisent des textes d'auteurs habitant les différentes régions du Québec ou originaires de celles-ci.
TV5 — COURT MÉTRAGE BELGE 8202595
FC — DELTA OF VENUS 9603408 (1h45)
TSN — EXTREME BLOOPERS (R) 400779
RDI — LE TÉLÉJOURNAL (R) 6782682
DISC — FOODSTUFF (R) 868779
FOX — TALES FROM THE CRYPT 969866 Diffusion de deux épisodes. (1h)
LIFE — CANADIAN TRAVEL SHOW 4483866
CANAL VIE — CROQUE LA VIE (R) 8986866 (1h)

00h15
TV5 — SOIR 3 86291663

00h16
TQc-CIVV — PAUSE MUSICALE 9079311 (1h appr.)

00h25
SE — LA LIGNE ROUGE 95034137 (1h40)
00h30

CFRS — BLEU NUIT 842885 LA LEÇON DE PLAISIR (2h)
TV5 — FAXCULTURE 6924243 JOURNÉES CINÉMATOGRAPHIQUES DE SOLEURE Émission consacrée à la 33e édition des Journées cinématographiques de Soleure en Suisse. Rediffusion vendredi, 10h00.
WVNY — PUB 1144576 (5h30)
RDS — CHAMPIONNAT PROVINCIAL DU JEU DU 9 (R) 892717 (1h)
TSN — NO LIMITS (R) 795359
CANAL D — CINÉMA 6935663 MAIS QUI A TUE HARRY? (2h)
RDI — SCULLY RDI 2102514
DISC — TRAVELERS (R) 803243 (1h)
LIFE — COTTAGE LIFE 9576601

00h35
WCAX — HERCULES 8404972 (1h)

01h00
WPTZ — ACCESS HOLLYWOOD 3553069 Magazine sur le monde du divertissement. (1h)
TSN — TSN PINS BOWLING (R) 441427 (1h)
RDI — MAISONNEUVE À NAGANO (R) 5603137 (1h)
FOX — AMERICA'S DUMBEST CRIMINALS 498953
LIFE — JACK HANNA'S ANIMAL ADVENTURES 1833779
CANAL VIE — TANGO (R) 1795205 (1h)

01h15
TV5 — FAIS-EN TON AFFAIRE! 1642953

01h30
RDS — LA LIGUE EN QUESTIONS (R) 149137
DISC — BEYOND TOMORROW (R) 389088
FOX — INSIDE EDITION WEEKEND 136601
LIFE — HORSE TALES 1410069

01h35
WCAX — PUB 5455427 (1h)

01h45
TV5 — DRUCKER & CO 5391021 Michel Drucker, entouré de cinq chroniqueurs, présente de façon divertissante l'actualité culturelle.
FC — WEAPONS OF MASS DISTRACTION 93211934 (1h45)

02h00
RDS — SPORTS 30 MAG (PD) 517514
TSN — TSN SPORTSDESK 843601 (1h)
RDI — ENJEUX (R) 3487412 (1h)
DISC — THE PROFESSIONALS (R) 285663 (1h)
LIFE — NATIONAL GEOGRAPHIC 9981040
CANAL VIE — LA VIE EN VRAC (R) 3889243 (1h)

samedi

02h05
SE — LA FUITE 7068296 (1h30)
02h08
CFCF — SECOND FEATURE 83057156
BETRAYAL OF SILENCE. (1h47)
02h15
TV5 — STARS & CO (R) 9600953 Inv.: Davis
Ginola.
02h30
RDS — LE HOCKEY À RDS (R) 161069 Les
Canadiens de Montréal affrontent les Sabres de
Buffalo. (3h)
CANAL D — CHERCHEURS D'AVENTURES

1683205 Des spécialistes luttent contre les
incendies des puits de pétrole au Koweït. Des
amateurs sont les premiers à tenter un
marathon en Antarctique. Dans les Alpes
françaises, deux femmes veulent escalader
l'Aiguille du Midi.
LIFE — OUTDOOR ADVENTURE CANADA
9900175

02h35
WCAX — WALKER, TEXAS RANGER 9381021

02h45
TV5 — LES HÉROS SONT ÉTERNELS 2926088
DON JUAN, SANS FOI NI LOI (5e de 6). Analyse
de Don Juan, personnage mythique espagnol.
Avec: Michel Butor pour Don Juan des Yvelines;
Monique Schneider pour Don Juan et le procès
de la séduction; Alain Roger pour De la
séduction; Danièle Bajomé, professeure de

l'université de Liège. (1h appr.)

03h00
TSN — PBA BOWLING (R) 572601 (1h30)
CANAL D — OU SONT TOUS LES OVNIS? (R)
34105243 (1h35) Voir 20h00.

RDI — TRAJECTOIRES (R) 6841798
DISC. — MOVIE MAGIC (R) 647514
LIFE — NEW YANKEE WORKSHOP 1846243
CANAL VIE — CINÉ-CURE 82654330 LA
FEMME DE MON FRÈRE. (2h) Voir 14h00.

03h30
FC — AN OCCASIONAL HELL 2685021 (1h35)
RDI — BULLETIN DES JEUNES (R) 8837972
DISC. — HOLLYWOOD'S GREATEST STUNTS
(R) 568205 (1h)
LIFE — JUST ASK JON EAKES 9991427

03h35
SE — LA REINE DES VAMPIRES 81478934

(1h25)

03h40
TV5 — RADIO FRANCE INTERNATIONALE
52631175 (2h45)

03h55
CFCF — TRIPLE FEATURE 70213088 MILES
TO GO. (1h40)

04h00
RDI — LA SEMAINE VERTE (R) 7990934 (1h)
LIFE — FREE FOR THE ASKING: FINANCE
2261175 (1h)

04h30
TSN — PBA BOWLING (PD) 867953 Le
classique Long John Silver. (1h30)
DISC. — BEYOND 2000 (R) 211750 (1h)

04h35
CANAL D — LE CINÉMA DES EFFETS
SPECIALS 9411885

Horoscope



BÉLIER

Du 21 mars au 20 avril

Vous finirez par atteindre les objectifs que vous vous êtes fixés. Ne dérivez pas toutefois de votre ligne de conduite. Vous serez dans l'obligation de souscrire financièrement à de nouvelles et importantes responsabilités.



TAUREAU

Du 21 avril au 21 mai

Le comportement de votre compagnon ou compagne deviendra dans l'intimité une source d'inquiétude. Au travail, votre esprit critique n'est pas toujours apprécié de vos collègues.



GÉMEAUX

Du 22 mai au 21 juin

Votre situation financière s'améliore et un capital supplémentaire vous est disponible. Au travail, les situations insolites que vous aurez à affronter ne sont pas faites pour vous effrayer.



CANCER

Du 22 juin au 23 juillet

Un parent ou un ami sollicitera votre générosité afin de le sortir d'une mauvaise passe. Exigez des garanties. Au travail, vous surmonterez les heurts éventuels et vous mènerez à bien des projets.



LION

Du 24 juillet au 23 août

Deux personnes du sexe opposé rivaliseront d'astuce pour se mériter vos faveurs. Mais ne confondez pas l'amour et l'amitié. Au travail, vous aurez à faire face à une concurrence déloyale.



VIERGE

Du 24 août au 23 septembre

En amour, vous arriverez à éveiller l'intérêt d'une personne dont vous recherchez les faveurs. Il en résultera des relations sentimentales encourageantes. Un problème financier devrait se régler à votre satisfaction.



BALANCE

Du 24 septembre au 23 octobre

Au travail, certaines questions peu claires entraîneront nervosité et incertitude; agissez avec méthode et tentez de vous conformer. Les rapports familiaux deviendront plus chaleureux.



SCORPION

Du 24 octobre au 22 novembre

Votre partenaire tentera de se faire pardonner une inconduite. Un placement vous rapportera des dividendes inespérés. Votre situation financière va si bien que vous songez à des projets d'expansion.



SAGITTAIRE

Du 23 novembre au 22 décembre

En amour, vous risquez de subir une désillusion pénible. Heureusement vous bénéficierez du secours d'un ami pour reprendre votre équilibre. Au travail, cherchez à donner une structure solide à votre travail.



CAPRICORNE

Du 23 décembre au 20 janvier

Votre partenaire prendra des initiatives heureuses en vue de raffermir vos relations amoureuses. Votre sensibilité en sera délicieusement flattée. Vous serez tenté de vous lancer dans une entreprise coûteuse.



VERSEAU

Du 21 janvier au 19 février

Vos rapports deviendront plus chaleureux. Vous aurez de la difficulté, sur le plan financier, à rencontrer certaines échéances. Au travail, la journée vous réserve d'intéressantes confrontations.



POISSONS

Du 20 février au 20 mars

En amour, sachez apprécier les joies simples de la famille. Votre santé n'en sera que meilleure. La conduite d'un proche ami sera cependant décevante et irritante.

SPORTS

Dimanche 01 FÉVRIER

7h30
FOX — FISHING THE WEST 32178

8h00
FOX — WCW WRESTLING 603159

11h00
CFCF — BOB IZUMI'S REAL FISHING SHOW 72517

12h00
WCAX — NCAA BASKETBALL (D) 408555 Michigan rencontre Iowa. EN DIRECT

WPTZ — NBA SPECIAL 4916230

12h30
CBJET — FREESTYLE SKIING 995197 Coupe du Monde de ski style libre

WPTZ — NBA SHOWTIME 2620975

13h00
CFCF — WORLD OF SKIING 27604

WPTZ — NBA BASKETBALL (D) 6394130 Les Knicks de New York rencontrent le Heat de Miami. EN DIRECT

13h30
CBJET — CURLING (D) 807062 Curling canadien junior, finales des hommes.

14h30
CFCF — NBA ACTION 5449

WVNY — PRO BOWL BATTLE OF GRIDIRON 181352

15h00
CFCF — TÉLÉ-QUILLES 66536

WCAX — PEBBLE BEACH NATIONAL PRO-AM GOLF (D) 499807

15h30
CFCF — NBA BASKETBALL (D) 687826 Les Lakers de Los Angeles rencontrent les Bulls de Chicago. EN DIRECT

WPTZ — NBA BASKETBALL (D) 6315623 Les Lakers de Los Angeles rencontrent les Bulls de Chicago. EN DIRECT

WVNY — PAINWEBBER COLLEGE BASKETBALL (D) 995178 Florida rencontre Kentucky ou Kansas rencontre Nebraska. EN DIRECT

16h00
CJPM-CFER — MAGIE SUR GLACE BANQUE ROYALE 9913 LA GUERRE DES GLACES.

16h30
CFCF — PASSION PLEIN AIR 27062 Doré record de l'Outaouais; une canne à doré; le choix des hameçons.

18h00
WVNY — AFC / NFC PRO BOWL (D) 689265

19h00
CFCF — LE HOCKEY DU CANADIEN À TQS (D) 225081 Les Canadiens de Montréal rencontrent les Hurricanes de Caroline.

20h30
CFCF — NBA BASKETBALL (D) 401333 Les Raptors Toronto rencontrent les Trailblazers de Portland. EN DIRECT

23h35
CBJET — SPORTS LATE NIGHT (R) 16192807 Curling Junior Canadien, finales des femmes.

Mardi 03 FÉVRIER

21h00
WCAX — OLYMPIC PREVIEW 7883 Faits saillants entourant les XVIIIes Jeux olympiques d'hiver.

Mercredi 04 FÉVRIER

19h30
CFCF — HOCKEY CANADIEN À TQS (D) 761452 Les Canadiens de Montréal rencontrent les Islanders de New York. EN

DIRECT

Jeu 05 FÉVRIER

19h30
CKRS — NAGANO 1998 260380 Émission présentant la ville de Nagano, les sites des compétitions et les principaux espoirs olympiques. Suivra, à 21h00, la diffusion des cérémonies d'ouverture des XVIIIes Jeux olympiques d'hiver.

20h00
CBJET — NAGANO WINTER OLYMPICS: OPENING CEREMONIES (D) 243588 EN DIRECT

WCAX — WINTER OLYMPICS OPENING CEREMONIES 4419 Cérémonies d'ouverture des Jeux olympiques d'hiver de Nagano

00h08
CFCF — REEL TO REEL 81172587 Pêche.

Samedi 07 FÉVRIER

8h00
CBJET — 1998 OLYMPIC WINTER GAMES 992587 Au programme: hockey sur glace.

10h30
TV5 — SPORT AFRICA 9405194 Magazine de l'actualité sportive en Afrique.

11h00
WCAX — SPORTS ILLUSTRATED FOR KIDS 9303

11h30
CFCF — PASSION PLEIN AIR (R) 93858

12h00
CFCF — WORLD WRESTLING FEDERATION 18194

WCAX — NCAA COLLEGE BASKETBALL (D) 660620 Stanford à Connecticut et Michigan à Minnesota. EN DIRECT

WPTZ — 1998 NBA TEAM-UP CELEBRATION 2401842

12h30
CKRS — LES JEUX DE NAGANO 750129

14h00
CJPM-CFER — TOURNOI DE QUILLES EN EQUIPES 46465

WPTZ — SPORTS SPECIAL WORLD SKI CHALLENGE (D) 9663674 EN DIRECT

14h30
CBJET — SCOTT HAMILTON: BACK ON THE ICE 57620

15h00
WPTZ — NBC GOLF (D) 4767804 EN DIRECT

FOX — NHL HOCKEY (D) 295465 Équipes à confirmer. EN DIRECT

15h30
WVNY — PAINWEBBER COLLEGE BASKETBALL 704620 Cincinnati rencontre Charlotte ou UCLA rencontre Oregon State.

16h00
CBJET — HOCKEY NIGHT IN CANADA (D) 816842 De Toronto, les Maple Leafs s'opposent aux Panthers de la Floride.

WCAX — WINTER OLYMPICS 4129 Ski de descente; hockey sur glace.

17h00
CFCF — WORLD CHAMPIONSHIP WRESTLING 1587

17h30
TV5 — OLYMPICS 89668 LES JEUX D'HIVER. Les Jeux de Lillehammer de 1994. Rediffusion dimanche, 6h30.

18h30
CKRS — À COMMUNIQUER 31465

CFCF — THE HABS THIS WEEK 7200

19h00
CKRS — LES JEUX DE NAGANO 494991

CBJET — 1998 OLYMPIC WINTER GAMES 317991

20h00
WCAX — WINTER OLYMPICS 999649 Ski de descente; ski, style libre; ski de fond.

22h15
CKRS — LES JEUX DE NAGANO 2437668

23h35
WCAX — WINTER OLYMPICS 3635587

00h00
CBJET — 1998 OLYMPIC WINTER GAMES 926601

RDS

DIMANCHE 01 FÉVRIER

5h30 — QUÉBEC EN MOTONEIGE (R) 855284

6h00 — LA LIGUE EN QUESTIONS (R) 858371

6h30 — SPORTS 30 MAG (R) 459468

8h30 — LE TOUR DU MONDE À SKI (R) 502420

9h00 — OMNIUM DE QUILLES (R) 834791

10h00 — PASSION PLEIN AIR (PD) 854420

10h30 — QUÉBEC EN MOTONEIGE (PD) 522284

11h00 — VACANCES NATURE (PD) 148246

11h30 — CHASSE ET PECHE MAX (PD) 149975

12h00 — ET QUE ÇA BOUGE! (PD) 513536

12h30 — SPORTS 30 MAG (R) 239062

13h00 — TENNIS: LES INTERNATIONAUX D'AUSTRALIE (R) 363791

16h00 — SOCCER INTÉRIEUR (D) 467772

18h30 — LE FOOTBALL DE LA NFL: PRO BOWL (D) 488265

21h00 — LE CIRCUIT DE SURF AÉRIEN: SUISSE 891826

22h00 — COUPE DU MONDE DE SKI ALPIN (PD) 894913

23h00 — SPORTS 30 MAG (D) 163555

23h30 — GÉNÉRATION SOCCER (R) 448178

00h30 — LE TOUR DU MONDE À SKI (R) 261821

01h00 — VACANCES NATURE (R) 685647

01h30 — CHASSE ET PECHE MAX (R) 330685

02h00 — SPORTS 30 MAG (PD) 768444

02h30 — LE FOOTBALL DE LA NFL: PRO BOWL (R) 345227

LUNDI 02 FÉVRIER

5h30 — SKI MAG (R) 984260

6h00 — RENDEZ-VOUS NAUTILUS PLUS (R) 994647

6h30 — SPORTS 30 MAG (R) 954260

8h30 — RENDEZ-VOUS NAUTILUS PLUS (R) 834531

9h00 — DANS LES COULISSES DE BENETTON (R) 858111

9h30 — SOCCER INTÉRIEUR (R) 169550

12h00 — RENDEZ-VOUS NAUTILUS PLUS (R) 845647

12h30 — SPORTS 30 MAG (R) 731531

13h30 — LE FOOTBALL DE LA NFL: PRO BOWL (R) 892550

16h30 — COUPE DU MONDE DE SKI ALPIN (R) 445604

17h30 — OMNIUM DE QUILLES (PD) 602395

18h30 — SPORTS 30 MAG (D) 953531

19h30 — DANS LES COULISSES DE BENETTON (PD) 964111

20h00 — CHAMPIONNAT PROVINCIAL DU JEU DU 9 (PD) 133314

21h00 — LA NBA À RDS (D) 631192

23h30 — SPORTS 30 MAG (D) 992622

00h00 — ET QUE ÇA BOUGE! (R) 411661

00h30 — SPECIAL BOXE (R) 495864

02h00 — SPORTS 30 MAG (PD) 296574

02h30 — LA NBA À RDS (R) 801406

MARDI 03 FÉVRIER

5h00 — LE MONDE DU SPORT (R) 686048

5h30 — LE TOUR DU MONDE À SKI (R) 412390

6h00 — RENDEZ-VOUS NAUTILUS PLUS (R) 422777

6h30 — SPORTS 30 MAG (R) 415628

8h30 — RENDEZ-VOUS NAUTILUS PLUS (R) 362661

9h00 — TENNIS: LES INTERNATIONAUX D'AUSTRALIE (R) 538777

11h00 — LES 36 HEURES DE SOCCER (R) 255932

12h00 — RENDEZ-VOUS NAUTILUS PLUS (R) 373777

12h30 — SPORTS 30 MAG (R) 259661

13h30 — GÉNÉRATION SOCCER (R) 260390

14h30 — LA NBA À RDS (R) 331512

17h00 — SPECIAL BOXE (R) 690241

18h30 — SPORTS 30 MAG (D) 414999

19h30 — COUPE DU MONDE DE SKI ACROBATIQUE (PD) 129319

21h00 — PATINAGE ARTISTIQUE: FESTIVAL DE VAIL (PD) 641680

22h00 — À COMMUNIQUER 374406

22h30 — SPORTS 30 MAG (D) 561390

23h30 — VACANCES NATURE (R) 540512

00h00 — COUPE DU MONDE DE SKI ALPIN (R) 203920

01h00 — CHALLENGE DE BILLARD DU CASINO DE HULL (R) 778159

02h00 — SPORTS 30 MAG (PD) 677742

02h30 — GÉNÉRATION SOCCER (R) 451487

03h30 — CHALLENGE DE QUILLES (R) 350704

04h30 — MAGAZINE OLYMPIQUE (R) 575810

MERCREDI 04 FÉVRIER

5h00 — LES SUPERSTARS WWF (R) 589094

6h00 — RENDEZ-VOUS NAUTILUS PLUS

(R) 887907

6h30 — SPORTS 30 MAG (R) 943758

8h30 — RENDEZ-VOUS NAUTILUS PLUS (R) 727891

9h00 — TENNIS: LES INTERNATIONAUX D'AUSTRALIE (R) 850687

12h00 — RENDEZ-VOUS NAUTILUS PLUS (R) 738907

12h30 — SPORTS 30 MAG (R) 624891

13h30 — LA LUTTE WCW (R) 625520

14h30 — VACANCES NATURE (R) 836988

15h00 — CHASSE ET PECHE MAX (R) 101704

15h30 — PASSION PLEIN AIR (R) 831433

16h00 — LES 36 HEURES DE SOCCER (R) 381013

17h00 — ET QUE ÇA BOUGE! (R) 113549

17h30 — CHALLENGE DE QUILLES (R) 588365

18h30 — SPORTS 30 MAG (D) 942029

19h30 — LHJMQ À RDS (D) 553365

22h30 — SPORTS 30 MAG (D) 328618

23h30 — QUÉBEC EN MOTONEIGE (R) 905742

00h00 — LUTTE WWF: "RAW" (R) 560650

01h00 — OMNIUM DE QUILLES (R) 453921

02h00 — SPORTS 30 MAG (PD) 189834

02h30 — LHJMQ À RDS (R) 733389

JEUDI 05 FÉVRIER

5h30 — ET QUE ÇA BOUGE! (R) 305650

6h00 — RENDEZ-VOUS NAUTILUS PLUS (R) 315037

6h30 — SPORTS 30 MAG (R) 375650

8h30 — RENDEZ-VOUS NAUTILUS PLUS (R) 262211

9h00 — LHJMQ À RDS (R) 594327

12h00 — RENDEZ-VOUS NAUTILUS PLUS (R) 273327

12h30 — SPORTS 30 MAG (R) 152921

13h30 — CYCLISME: OPEN DES NATIONS (R) 489327

15h00 — GOLF PGA (D) 732940

17h00 — CHAMPIONNAT PROVINCIAL DU JEU DU 9 (R) 637476

18h00 — SKI MAG (PD) 372037

18h30 — SPORTS 30 MAG (D) 374921

19h30 — LA NBA À RDS (D) 315563

22h00 — À COMMUNIQUER 274056

22h30 — SPORTS 30 MAG (D) 454650

00h00 — SKI MAG (R) 417834

00h00 — GOLF PGA (R) 681344

02h00 — CASINO DE HULL (R) 617964

02h30 — LA NBA À RDS (R) 478438

VENDREDI 05 FÉVRIER

5h00 — CHALLENGE DE BILLARD DU CASINO DE HULL (R) 545254

6h00 — RENDEZ-VOUS NAUTILUS PLUS (R) 843167

6h30 — SPORTS 30 MAG (R) 896490

8h30 — RENDEZ-VOUS NAUTILUS PLUS

(R) 783051

9h00 — PASSION PLEIN AIR (R) 707631

9h30 — LA NBA À RDS (R) 109970

12h00 — RENDEZ-VOUS NAUTILUS PLUS (R) 794167

12h30 — SPORTS 30 MAG (R) 413780

13h00 — GOLF PGA (D) 960273

15h00 — GOLF SPGA (D) 260070

17h00 — QUÉBEC EN MOTONEIGE (R) 179709

17h30 — LE MONDE DU SPORT (PD) 803254

18h00 — LE TOUR DU MONDE À SKI (PD) 800167

18h30 — SPORTS 30 MAG (D) 895761

19h30 — LIGUE INTERNATIONALE DE HOCKEY (D) 519525

22h30 — SPORTS 30 MAG (PD) 982780

23h30 — LA LUTTE WCW (PD) 251322

00h30 — CHALLENGE DE QUILLES (R) 357397

01h30 — DANS LES COULISSES DE BENETTON (R) 611007

02h00 — SPORTS 30 MAG (PD) 957264

02h30 — LIGUE INTERNATIONALE DE HOCKEY (R) 633939

SAMEDI 07 FÉVRIER

5h30 — VACANCES NATURE (R) 298910

6h00 — CHASSE ET PECHE MAX (R) 208397

6h30 — SPORTS 30 MAG (R) 251620

8h30 — GÉNÉRATION SOCCER (PD) 439945

9h30 — À COMMUNIQUER 874194

10h00 — CHALLENGE DE QUILLES (R) 309638

11h00 — LUTTE WWF: "RAW" (PD) 404282

12h00 — SKI MAG (R) 159397

12h30 — SPORTS 30 MAG (R) 878910

13h00 — DANS LES COULISSES DE BENETTON (R) 122858

13h30 — LES 36 HEURES DE SOCCER (PD) 227200

14h30 — COUPE DU MONDE DE SKI ACROBATIQUE (R) 563736

16h00 — SUPERCROSS DE BERCY (PD) 566823

17h30 — GOLF SPGA (D) 909755

18h30 — SPORTS 30 MAG (D) 256649

19h00 — LA LIGUE EN QUESTIONS (PD) 521465

19h30 — LE HOCKEY À RDS (D) 974755

22h30 — LE MONDE DU SPORT (R) 232674

23h00 — SPORTS 30 MAG (D) 770804

23h30 — LES SUPERSTARS WWF (R) 616552

00h30 — CHAMPIONNAT PROVINCIAL DU JEU DU 9 (R) 892717

01h30 — LA LIGUE EN QUESTIONS (R) 149137

02h00 — SPORTS 30 MAG (PD) 517514

02h30 — LE HOCKEY À RDS (R) 161069

NOUVEAU

www.lequotidien.com/appelsdoffres

Un regroupement québécois d'appels d'offres et d'avis publics

• Inscription gratuite • Consultation gratuite

Appels d'offres et avis publics

Accueil

Bienvenue

Avis publics

Appels d'offres

Bienvenue sur le site des appels d'offres et avis légaux. Vous retrouverez ici une liste d'appels d'offres et avis divers classés par secteurs d'activités. Ces appels d'offres et avis ont tous été aussi publiés dans un des sept journaux quotidiens qui se sont regroupés pour créer ce nouveau service. Bientôt, des outils de recherche vous seront offerts afin de faciliter la navigation à l'intérieur du site.

Appels d'offres

La section des appels d'offres vous donne accès aux appels d'offres dans ces catégories:

- Villes et municipalités
- Gouvernement du Québec
- Gouvernement du Canada
- Sociétés d'État (Québec)
- Sociétés d'État (Canada)
- Secteur privé
- Autres

Avis publics

La section des avis publics vous donne accès aux avis publics dans ces catégories:

- Villes et municipalités
- Gouvernement du Québec
- Gouvernement du Canada
- Sociétés d'État (Québec)
- Sociétés d'État (Canada)
- Secteur privé
- Autres

QUOTIDIEN

progrès-dimanche

• LA PRESSE • LE SOLEIL • LE NOUVELLISTE
• LE DROIT • LA TRIBUNE • LA VOIX DE L'EST

Tout appel d'offres ou avis public annoncé dans l'un de ces journaux est publié gratuitement sur ce site.

www.lequotidien.com/appelsdoffres