FETE DU JOUR: Saint Barnabé
Soleil : lever, 4 h. 11 ; coucher, 7 h. 47.
Lune : (pleine) lever, 11 h. 55 ; coucher, 11 h. 04.
1,042e JOUR DE LA GUERRE
TEMPS PROBABLE :
BEAU ET CHAUD

LA PRESSE

Le plus fort tirage des journaux du Canada tout entier, plus de 140,000 copies par jour

LA PRESSE, telle qu'établie par Treffié BERTHIAUME, est une institution irrévocablement dévouée aux intérêts canadiens-français et catholiques; indépendante des partis politiques, elle traite tout le monde avec justice, protège les petits et les faibles contre les grands et les forts, lutte pour le bien contre le mal, tient plus à éclairer qu'à gouverner, fait rayonner la vérité par son puissant service d'information, est le champion des réformes pouvant améliorer le sort des classes sociales.

33me ANNEE—No 184 EDITION QUOTIDIENNE—MONTREAL, LUNDI 11 JUIN 1917 PRIX { UN CENTIN à Montréal et dans la banlieue.

Rec. Bibliothèque Municipale 1931 129

UN CAPITAINE FRANÇAIS EST TROUVE PENDU DANS SA CHAMBRE A SON HOTEL

En mission ici, il était attaché à l'ambassade française de Washington.

LE SUICIDE SERAIT DU A DES TROUBLES CEREBRAUX

Le capitaine de Chergé souffrait des suites d'une chute de cheval.

ENQUETE ET SERVICE

Un drame s'est passé samedi, dans un hôtel fashionable de Montréal. Un capitaine français du nom de Aymard de Chergé, fut trouvé pendu dans sa chambre, un peu après-midi, par une des filles de chambre, et l'on constata que la mort remontait à quelques heures.

Après information sur place et au consulat général de France, on apprit que le capitaine de Chergé était attaché à l'ambassade française à Washington, et que depuis un certain temps, il voyageait, en mission officielle ,entre la capitale américaine et le Canada. On attribue son suicide à des troubles cérébraux causés, il y a quelques années par une chute de cheval, alors que le capitaine de Chergé était officier de cavalerie, en France, Le défunt, qui était âgé d'environ une quarantaine d'années, n'a rien laissé qui puisse expliquer les motifs de son acte désespéré, et pas d'avantage de détails sur sa famille.

M. Bonin, le consul général de France au Canada, qui assistait, ce matin, au service qui a été chanté en l'église Notre-Dame de Lourdes, ainsi qu'un envoyé spécial de la mission française à Washington, dit qu'il ne connaissait le défunt que depuis environ trois mois, alors qu'il se rapportait pour la première fois au consulat, comme officier français en mission. A l'hôtel où il est descendu, on le connaissait depuis environ deux mois, mais on n'avait rien remarqué dans ses allures qui pût faire croire à une résolution aussi désespérée. L'officier français, délégué de Washington au service, à l'église, a déclaré que le capitaine de Chergé était en Amérique depuis environ un an.

A l'enquête qui a eu lieu à la morgue, samedi après-midi, deux officiers français ont déclaré que le défunt souffrait réellement de troubles cérébraux provenant d'une chute de cheval, alors qu'il se fractura partiellement le crâne, et un verdict de suicide dans un moment d'aliénation mentale a été rendu.

ESTERHAZY EST BIEN ACCUEILLI

Berlin, via Londres, 11.—Les correspondants des journaux de Berlin, à Budapest, disent que la nomination du comte Esterhazy au poste de premier ministre de Hongrie est bien accueillie. Le comte Esterhazy est un cousin du prince Hohenlohe, premier chambellan de l'empereur d'Autriche. Les membres du parlement hongrois doivent se réunir le 20 juin.

ENNUIS POUR LE PACIFISTE

Londres, 11.—L'union nationale des marins a empêché F.-W. Jowett, président du parti ouvrier indépendant et James--Ramsay-MacDonald, président du parti ouvrier, d'aller rencontrer à Petrograd les socialistes russes. MM. Jowett et MacDonald n'ont pu partir parce qu'ils sont des pacifistes.

UN GRAND EFFET

Pétrograd, via Londres, 11— Des soldats blessés et des soldats malades sont sortis des hôpitaux, hier, pour prendre part à une grande manifestation en faveur de la continuation de la guerre. Les soldats qui ne pouvaient pas marcher ont pris place dans des automobiles. La manifestation a produit une grande impression.

LES FETES EN L'HONNEUR DE Mgr M. EMARD

Son Excellence Mgr Stagni préside aux cérémonies religieuses d'hier, à Valleyfield.

HOMMAGES DE GRATITUDE

(Du correspondant de la PRESSE)

Valleyfield, 11.—Son Excellence Mgr P.-F. Stagni, délégué apostolique du Canada, a présidé aux fêtes d'hier à Valleyfield, en l'honneur du 25me anniversaire de la consécration de Mgr Emard, évêque du diocèse.

A 6 heures 30, le matin, il y eut messe au couvent des Soeurs de la Providence et à quatre heures, visite chez les religieuses de la Sainte-Famille.

A l'occasion de ces réjouissances et de la célébration de la Fête-Dieu, les résidences des principales rues de Valleyfield avaient été magnifiquement décorées et la procession fut l'une des plus imposantes et des plus belles qu'il y ait eu dans notre ville depuis longtemps. Mgr Stagni portait l'ostensoir. Mgr Emard et un nombreux clergé figuraient dans le cortège.

Hier soir, à la salle des Chevaliers de Colomb, il y a eu séance organisée par les élèves du Jardin de l'Enfance et les orphelines des Soeurs de la Providence. Mgr Stagni et Mgr Emard firent leur entrée escortés par de petits pages et le 25me régiment du Jardin de l'Enfance.

Il y eut présentation d'une adresse à Son Excellence et les petites orphelines donnèrent un concert champêtre fort apprécié des auditeurs.

Immédiatement après, une élève de l'institution donna lecture d'une causerie intitulée: "Une Belle Vie". C'était le récit de la vie toute de dévouement et d'apostolat de Mgr Emard. Vint ensuite la parade d'honneur du 25ème régiment et un dialogue par les orphelines. Le club S.-Médard, du Jardin de l'Enfance, donna une séance d'exercices gymnastiques et Mlle Antoinette Edge exécuta une composition musicale intitulée: marche américaine. Au cours d'une nouvelle adresse, lue par une élève de la maison, on offrit à Mgr Emard les hommages de gratitude de l'institution. On présenta en même temps à Sa Grandeur un superbe bouquet de fleurs et une bourse remplie d'or. Très ému, Mgr Emard répondit de la façon la plus charmante à ces nombreux témoignages de sympathie et remercia les RR. Soeurs et leurs élèves de ces jolies démonstrations organisées en son honneur.

Son Excellence Mgr Stagni prononça aussi une courte allocution et donna la bénédiction à toute l'assistance.

Ce matin, à 7 heures, Mgr Emard a célébré la messe à l'Hôtel-Dieu et sera, ce soir, l'hôte d'honneur à une séance dramatique et musicale donnée au collège de Valleyfield.

LA QUESTION DE LA PAIX EST ENCORE EN VEDETTE

Amsterdam, via Londres, 11.— Le "Lokal Anzeiger", de Berlin, annonce que son édition de samedi soir a été supprimée parce qu'elle disait qu'une délégation de paix de l'armée autrichienne était arrivée à Petrograd. Cette nouvelle était contenue dans les dépêches de Petrograd envoyées aux journaux anglais.

Une dépêche de Budapest dit que l'empereur Charles a déclaré de nouveau qu'il était favorable au rétablissement rapide de la paix et à la réforme de la loi du suffrage. Vendredi dernier, 100,000 personnes se sont rendues devant la résidence du bourgmestre de Budapest où le député Vascony a présenté une requête devant être transmise au comte Esterhazy, premier ministre. Cette requête demandait le vote secret et d'autres réformes.

LORD NORTHCLIFFE ARRIVE AUJOURD'HUI EN AMERIQUE

Dans un port de l'Atlantique, 11.—Lord Northcliffe est arrivé ce matin aux Etats-Unis sur le steamer américain "Saint-Paul". Il remplira les fonctions de représentant commercial du gouvernement de Grande-Bretagne. Il est compris que lord Northcliffe, propriétaire du "Times", de Londres, et d'autres journaux anglais, sera le véritable chef de la mission de guerre anglaise aux Etats-Unis, mais, qu'il ne sera pas le représentant diplomatique du gouvernement de Londres. Il est aussi compris que lord Northcliffe agira de concert avec le capitaine André Tardieux, haut commissaire de France, aux Etats-Unis.

Dans l'armée canadienne

SIR JULIAN BYNG, commandant en chef des troupes canadiennes au front, qui vient de démissionner comme tel.

BON EFFET DU MESSAGE DE WILSON

Un appel est fait au bon sens et à la conscience.

UNE NOTE A DISTRIBUER A TOUS LES MOSCOVITES

Petrograd, va Londres, 11.—Tous les journaux publient aujourd'hui la note du président Wilson à la Russie, note qui dit les buts de guerre des Etats-Unis. Seul le journal "Novoe Vremya" fait des commentaires dans un article de fond. Il déclare qu'une copie de cette note devrait être donnée à chaque soldat, à chaque ouvrier et à chaque paysan, puis dit: "La démocratie russe pourra voir la différence qu'il y a entre le langage franc de la démocratie américaine et les mensonges par lesquels les serviteurs de l'empereur d'Allemagne essaient de leurrer le monde".

Dans sa note le président fait voir le désintéressement des Américains et la nécessité d'empêcher l'Allemagne de détruire la liberté des peuples.

BON EFFET ATTENDU

Londres, 11.—Tous les journaux approuvent l'attitude prise par le président des Etats-Unis en envoyant un message au peuple russe. Le "Post" dit que la note du président Wilson est d'une logique inexorable, qu'elle détruit les dangereuses illusions et qu'elle indique les réalités auxquelles ils devront faire face, si les amis de la liberté ne veulent pas trahir eux-mêmes la cause dont ils se sont proclamés les défenseurs. Le "Post" pense que la note du président Wilson produira une grande impression non seulement sur les idéalistes russes, mais aussi sur les pacifistes anglais.

Le "Times" déclare que la note du président Wilson s'adresse au bon sens et à la conscience de tout citoyen des démocraties alliées.

Mgr BRUCHESI A SAINT-JEAN

(Du correspondant de la PRESSE)

Saint-Jean, 11. — Sa Grandeur Mgr Paul Bruchési, archevêque de Montréal, est venu visiter le collège de Saint-Jean samedi dernier, où on lui a fait une magnifique réception. Mgr Bruchési s'est aussi rendu au couvent des Dames de la Congrégation et à l'hôpital des Soeurs Grises où il fut reçu avec non moins de respect et de gratitude. Sa Grandeur est retournée dans la métropole samedi soir.

QUE VEUT LA BULGARIE ?

Amsterdam, via Londres, 11. — M. Radoslavoff, premier ministre de Bulgarie, a été appelé au château de Hombourg, samedi soir, immédiatement après son arrivée à Berlin. Il a passé le dimanche à conférer avec le kaiser et le feld-maréchal von Hindenburg, puis il est parti pour Vienne.

NOUVEAU MALHEUR POUR LES BELGES

Londres, 11.—Il est annoncé que le steamer norvégien "John-Bakke" portant 2,000 tonnes de blé destiné aux Belges a été coulé.

INCIDENT DES PLUS PIQUANTS

Où il est question de drapeaux irlandais, dans la capitale.

LE MAJOR-ABBE O'GORMAN PROTESTE, MAIS EN VAIN

L'affaire se déroule au cours de préparatifs faits pour la procession.

L'ORDRE DES RELIGIEUSES

(Du correspondant de la PRESSE)

Ottawa, 11.—L'hôpital général d'Ottawa, situé rue Water, dans le quartier canadien-français de la capitale, a eu un "incident du drapeau", hier, au cours des préparatifs pour la procession de la Fête-Dieu, qui fut subséquemment contremandée par la pluie.

Les autorités de l'hôpital avaient pavoisé la façade de l'édifice des drapeaux du Canada, de la Grande-Bretagne, de la France, des Etats-Unis et des couleurs papales.

Le (Reverend) major John-J. O'Godman, curé de la paroisse du Saint-Sacrement, et depuis quelques mois rapatrié au pays, après avoir été blessé au front, où il agissait comme aumônier, occupait une chambre à l'hôpital. L'abbé O'Gorman voulut aider au travail de décoration en arborant les couleurs de l'Irlande, et il venait de placer deux drapeaux de la verte Erin en dehors de la fenêtre de sa chambre, lorsqu'une soeur, agissant, paraît-il, sur les instructions de ses supérieures, enleva les drapeaux irlandais. L'enlèvement des drapeaux de l'Irlande causa le plus vif émoi à l'hôpital. L'abbé O'Gorman protesta avec vigueur contre le traitement qu'il venait de subir, mais la révérende soeur supérieure lui aurait répondu qu'un drapeau irlandais n'était pas à sa place parmi les décorations en l'honneur de la Fête-Dieu.

Le major-abbé O'Gorman est le même qui combat les droits des écoles bilingues à Ottawa et dans Ontario.

SOFIA VEUT OBTENIR LA DOBROUDJA

Le premier ministre de la Bulgarie dit ce que son pays demande.

LE ROI FERDINAND VA RESPECTER LES GRECS

Berlin, via Londres, 11. — "La Bulgarie n'a nulle intention de faire la guerre à la Grèce," a déclaré samedi le premier ministre bulgare Radoslavoff au cours d'une entrevue avec des journalistes berlinois.

"Les Bulgares sont parfaitement en mesure, a-t-il dit, "d'assumer une heureuse offensive contre les troupes du général Sarrail, mais telle n'est pas la politique du gouvernement qui ne veut pas suivre l'exemple de l'Entente en intervenant dans les affaires de la Grèce. Nous envisageons l'avenir avec confiance et nous ne craignons rien du côté de la Russie que la révolution a réduit à l'impuissance."

Au sujet de l'attitude de la Bulgarie, vis-à-vis de la Roumanie, le premier ministre a déclaré que tout ce que son pays réclamait était le territoire ou la langue bulgare était parlée et en particulier la Dobroudja.

Quant à la situation économique et politique du pays, il la considère comme très satisfaisante. Les moissons, en Bulgarie et en Serbie, promettent d'être les meilleures qu'on eut eues depuis plusieurs années.

AIDE PRECIEUSE

Pétrograd, via Londres, 11— M. Kouban, délégué des Cosaques au congrès des paysans, a déclaré que les Cosaques ne reconnaissaient qu'une seule autorité, c'est-à-dire le gouvernement provisoire, et qu'ils ne toléreraient pas que cette autorité soit minée. Il a déclaré aussi que les Cosaques n'hésiteront pas à se servir de leurs armes, si le gouvernement le demande. Le congrès des paysans a promis son aide complète à l'Entente.

ECHOS DU PARLEMENT

LE PROJET TOUCHANT LA CONSCRIPTION DOIT ETRE SOUMIS AU PARLEMENT PAR SIR ROBERT BORDEN, CET APRES MIDI

Mais il est généralement entendu que la mesure ne sera discutée qu'à sa deuxième lecture, on ne sait encore quel jour.—Le caucus libéral va être repris demain.

L'HON. ES.-L.-PATENAUDE A DONNE SA DEMISSION

Le secrétaire d'Etat, opposé à la conscription, se retire du cabinet, et Sir Robert serait fort ennuyé de la décision prise par son collègue.

LE SENATEUR BEAUBIEN MINISTRE ?

(Du correspondant de la "Presse")

Ottawa, 11 — Tel qu'annoncé, le projet de loi relatif à la conscription doit être présenté cet après-midi, à trois heures, par le premier ministre lui-même. Sir Robert Borden expliquera le bill, mais la mesure ne sera discutée qu'à se seconde lecture. Quand viendra cette seconde lecture? nul ne le sait encore au juste. Ça peut être jeudi ou vendredi, mais la chose n'a pas été arrêtée définitivement. Ce matin, dans la cafétéria, on prétend que le premier ministre est très ennuyé de la démission de l'hon. M. Patenaude, qui est sorti du cabinet pour protester contre le bill de la conscription. Cette démission ne surprend personne, car elle était attendue depuis quelques jours. On mentionne comme successeur de M. Patenaude, le nom du sénateur C.-P. Beaubien

La tentative de Sir Robert Borden de former un cabinet unioniste, n'a pas eu plus de succès que celui pour un cabinet de coalition, et on admet aujourd'hui que pas un libéral à la chambre n'a voulu accepter de passer du côté de la droite. On va reprendre demain, le caucus libéral inachevé vendredi dernier, et on va tâcher d'arranger les choses en famille unie.

* * *

On dit à Ottawa que le premier ministre demanderait au lt.-col. l'hon. M. Blondin de revenir à Ottawa et de reprendre pour le moment l'administration du département des postes; on dit aussi que l'hon. M. Blondin agirait comme secrétaire d'Etat.

L'HON. M. PATENAUDE DONNE SA DEMISSION

Ottawa, 11—L'hon. Es.-L. Patenaude, secrétaire d'Etat, a remis sa démission à sir Robert Borden, samedi, et le premier ministre l'a acceptée. Il est aussi rumeur de la retraite d'autres ministres, mais on affirme, de source autorisée, que l'hon. P.-E. Blondin restéra dans le gouvernement comme partisan du service obligatoire. Il avait été rumeur, depuis quelque temps, de l'opposition de l'hon. M. Patenaude au service obligatoire, mais ceci avait été démenti à plusieurs reprises par ses intimes. Ici, on croit qu'après avoir réalisé que cette mesure ne pouvant être acceptée par la province de Québec, il préféra se retirer du gouvernement. L'hon. M. E.-L. Patenaude est entrée dans le cabinet Borden, en octobre 1915 comme successeur de l'hon. P.-E. Blondin, au ministère du revenu de l'intérieur, ce dernier devenant secrétaire d'Etat. Il fut élu par acclamation, dans la division d'Hochelaga. En janvier dernier, à la mort de l'hon. T.-Chase Casgrain, l'hon. P.-E. Blondin devint ministre des postes, et l'hon. M. Patenaude lui succéda au secrétariat d'Etat.

L'HON. ES.-L. PATENAUDE, secrétaire d'Etat, qui a démissionné comme tel, ne s'entendant pas avec Sir Robert Borden, sur la question de conscription.

REORGANISATION DU CABINET

Ottawa, 11.—Le projet de coalition ayant été rejeté et celui de l'union ayant été trouvé impraticable, sir Robert Borden va maintenant réorganiser son gouvernement sur une base de parti, et avec plus de liberté que la chose était possible avant la tentative de former un gouvernement uni pour la guerre. Il a maintenant, en plus de l'appui de son parti, l'assurance de l'appui généreux d'une importante faction de l'opposition.

DES HOMMES D'AFFAIRES

On dit qu'il y aura 5 nouveaux ministres à Ottawa et ils ne seront probablement pas tous choisis dans l'enceinte parlementaire, mais des hommes d'affaires éminents du Canada seraient appelés au gouvernement. On croyait qu'il n'y aurait pas de changement dans la représentation de Québec, mais la démission de l'hon. M. Patenaude est arrivée, et si l'on ne peut lui trouver un remplaçant de cette province, on le cherchera dans une province de l'ouest.

UN GROUPE A PART

Les conscriptionnistes libéraux formeraient, dit-on, un groupe à part appuyant le gouvernement durant la guerre seulement. MM. Pardee et Carvell dirigeraient les libéraux conscriptionnistes, M. Pardee démissionnant comme whip en chef du parti libéral. On s'attend à ce qu'il y ait une division de race au parlement, quelques conservateurs canadiens-français supportant le gouvernement, et quelques libéraux de langue anglaise supportant sir Wilfrid Laurier.

CONTRE LA CONSCRIPTION

A une grande assemblée publique du club ouvrier Saint-Jean-Baptiste, tenue hier soir sous la présidence de M. Laplante, les personnes présentes ont décidé unanimement d'avoir recours à tous les moyens légaux pour combattre le projet de conscription de Sir Robert Borden. Dans ce but, une grande réunion aura lieu ce soir, à 8 heures, à l'angle des rues Hadley et Church, quartier Saint-Paul, sous les auspices de la Fédération des club ouvriers. Les principaux orateurs, hier soir, ont été MM. Martel, Thibault et Ethier.

* * *

(Du correspondant de la PRESSE)

Shawiningan, 11.—Une assemblée anticonscriptionniste a été tenue en la salle Auditorium, hier après-midi. Les orateurs, MM. L.-M. Ricard, N.P., Lalumière, Paquin, Doyon, Panneton, de Montréal, le maire J.-A. Frigon, ont traité de conscription. Le sentiment populaire est incontestablement anti-conscriptionniste.

A suivre sur la page 13

L'HEROISME DES FEMMES SE MANIFESTE EN RUSSIE

Petrograd, via Londres, 11 — Huit cents femmes, parmi lesquelles on compte Mme Kerensky, l'épouse du ministre de la guerre, se sont enrôlées. Le projet de former des régiments de femmes pour stimuler le courage et le patriotisme des hommes a été conçu par Mlle Butchkareff, qui a été décorée de la médaille et de la croix de Saint-Georges pour actes d'héroïsme.

M. SEVIGNY DECLARE GARDER SON PORTEFEUILLE QUOI QU'IL ARRIVE AU SUJET DE LA CONSCRIPTION

Le ministre prétend qu'il serait prêt à aller discuter avec "les agitateurs" s'il avait l'assurance de n'être pas interrompu par des "bandes organisées."

POURQUOI IL RESTE FIDELE A SON CHEF

(Du correspondant de la PRESSE)

Québec, 11.—L'hon. Albert Sévigny, ministre du Revenu de l'intérieur, a passé deux jours à Québec et il est retourné à Ottawa hier soir. Il a eu hier, à l'hôtel des postes, un entretien avec une cinquantaine de chefs conservateurs québécois auxquels il a exposé la situation politique et défini son attitude.

C'est à la suite de cet entretien qu'il a accordé à un journaliste une interview dans laquelle il a annoncé sa résolution de rester à son poste dans le cabinet Borden, quoiqu'il arrive relativement à la conscription.

"Si les ministres canadiens-français, dit-il, obéissaient sans réfléchir à une certaine partie de la population, ils démissionneraient immédiatement. Mais je crois que l'élément de langue française au Canada n'est pas prêt à abandonner toute représentation dans le gouvernement du pays.

"Il serait facile de faire ce que certains démagogues appelleraient un geste noble et de se créer de la popularité pour soi-même en faisant appel aux passions et aux préjugés. Ce qui est plus difficile, c'est de travailler à maintenir l'union entre les deux races qui sont destinées à vivre toujours ensemble au Canada.

"Si les Canadiens-français disaient au premier ministre qu'ils ne désirent plus être représentés dans le gouvernement du Canada, le premier ministre serait obligé de donner à des canadiens de langue anglaise les ministères actuellement occupés par les ministres canadiens-français, et il est très probable que l'on verrait alors former un parti politique anglais et un autre canadien-français. Où cela mènerait-il? Je laisse la réponse à tous les citoyens bien pensants et non pas aux démagogues qui ont beaucoup de talent pour ruiner, mais qui n'ont jamais rien construit."

Parlant de l'attitude de sir Wilfrid Laurier, l'hon. M. Sévigny dit: "Sir Wilfrid a 76 ans. L'histoire dira de lui qu'après avoir passé la plus grande partie de sa carrière à prêcher l'union des races, il a contribué plus que tous à les diviser. Et nous voyons en effet, avec regret, que les races, en ce pays, sont plus divisées qu'elles ne l'ont jamais été."

L'hon. M. Sévigny dit qu'il a suivi avec intérêt les assemblées publiques tenues depuis quelques semaines dans la province, et il remarque que les orateurs libéraux dépassent en excès de langage tout ce qui a pu être dit en 1910 et en 1911 contre la marine Laurier. Mais les agitateurs actuels ont moins d'excuse que ceux d'alors, car nous traversons aujourd'hui la plus terrible crise de notre histoire, tandis qu'en 1910 et en 1911, personne ne pensait que nous assisterions à la grande tragédie qui se déroule depuis août 1914.

Il ajoute qu'il serait bien prêt à aller discuter avec les agitateurs qui tiennent des assemblées depuis trois semaines, s'il avait la garantie qu'il ne serait pas interrompu par des bandes organisées. Il se dit certain que les arguments qu'il soumettrait à la population, seraient aussi bien reçus que les appels faits aux passions et aux préjugés.

INSCRIPTION DES FEMMES

Winnipeg, 11.—En vertu de la loi du suffrage, les femmes du Manitoba s'inscrivent aujourd'hui pour la première fois sur les listes électorales.

UNE CRISE POLITIQUE QUI MET EN EMOI LE PEUPLE DE CHINE

Pekin, 11.—La situation politique est devenue extrêmement grave. Le général Chang-Hsoun, ancien gouverneur militaire de la province d'Anhwei, a atteint Pékin, hier, avec des milliers de soldats, et il a présenté un ultimatum demandant la dissolution du parlement avant quarante-huit heures. Le président Li-Young, qui refuse de démissionner, sans conditions, n'a pas écouté Chang-Hsoun, par respect pour la constitution. Les membres du parlement ont prié le président de ne pas dissoudre la législature pour forcer Chang-Hsoun a violer la constitution, s'il met à exécution ses menaces.

SOCIALISTE QUI INDIQUE LEUR DEVOIR AUX AMIS DE LA PAIX

Christiania, via Londres, 11.—Le prince Pierre Kouropatkin, chef socialiste russe, qui était en exil depuis plusieurs années, en Angleterre, et qui retourne à Pétrograd à la demande du gouvernement provisoire de Russie, est arrivé à Christiania. Il a fait une déclaration dans laquelle il a dit que tous les véritables amis de la paix doivent contribuer à la défaite de l'Allemagne. Il a dit aussi: "La France doit avoir l'Alsace-Lorraine. L'indépendance de la Pologne doit être assurée. La Russie devra lutter jusqu'à ce que ces buts soient obtenus."

DE GRAVES DESORDRES SONT PROVOQUES PAR LES FENIANS

Dublin, via Londres, 11.—L'inspecteur de police Mills a été blessé mortellement, hier soir, alors qu'il était intervenu pour empêcher une réunion organisée pour protester contre l'emprisonnement des rebelles. Deux mille personnes, malgré la défense du lieutenant-général Mahon, s'étaient assemblées devant le Liberty Hall. Le comte Plunkett, membre du parlement et un des chefs des Fenians, devait porter la parole. L'inspecteur Mills a été abattu alors qu'il essayait de conduire des Fenians en prison. Plusieurs arrestations ont été opérées.

CETTE RUELLE NE DEVRA PAS ETRE FERMEE

L'hon. juge Lafontaine rend un important jugement en Cour supérieure.

LES PARTIES EN CAUSE

L'hon. juge Lafontaine vient de rendre, en Cour supérieure, jugement dans une cause qui a excité à un haut point l'intérêt public. Il s'agissait pour la Cour de se prononcer sur un litige où l'une des parties demandait la fermeture d'une ruelle située entre l'avenue du Parc et de la rue Hutchison, et allant de la rue Prince-Arthur au sud de la rue Milton. Le président du tribunal a jugé que la dite ruelle devait rester ouverte à la circulation, et que, en conséquence, les administrateurs de la succession Masson,qui prétendaient avoir les droits exclusifs à cette ruelle, n'avaient pas de raison de vouloir la fermer au public. Si ceux-ci avaient obtenu gain de cause, une dame Aubry, propriétaire d'un immeuble dans l'avenue du Parc, aurait eu à clore les ouvertures donnant sur la ruelle, et n'y aurait plus eu le droit de passage. Des poursuites auraient aussi été intentées contre les autres propriétaires des immeubles touchant à cette ruelle, par les administrateurs de la succession Masson, demandeurs en cette cause. L'hon. juge Lafontaine a donc renvoyé l'action avec dépens.

Il est à remarquer que la défenderesse a établi avoir des droits de passage dans cette ruelle, en vertu de privilèges datant d'une vingtaine d'années déjà.

Me Arthur Brossard, C.R., représentait Mme Camille Legault (née Aubry), la défenderesse.

UNE DESCENTE DANS UNE LOGE A TORONTO

Toronto, 11—L'inspecteur Kennedy, le sergent Mackie et une douzaine de détectives ont opéré une descente à la loge 52 du Parti Social-Démocrate du Canada, hier, au cours d'une assemblée à l'Occident Hall. 80 personnes mises en liberté des camps de concentration sous conditions, ont été arrêtées. Elles paraîtront aujourd'hui devant le chef de police Grassett. On discutait à l'assemblée la politique du gouvernement.

IL N'Y A PAS DE MEILLEUR SERVICE QUE CELUI DU GRAND TRONC, DIT LE DOCTEUR JOHNSTON

Le Rév. Dr Robert Johnston, de l'Eglise Presbytérienne américaine de Montréal, a écrit la lettre suivante au Grand-Tronc:

J'arrive justement d'un voyage au Texas, pendant lequel j'ai pu me rendre compte par moi-même des différents services de lignes de chemins de fer sur lesquelles j'ai voyagé. Permettez-moi d'affirmer que sur pas une d'elles j'ai trouvé de meilleur confort ni de meilleur service que sur votre International Limited.

"Sans doute, la comparaison pourrait être faite en termes plus forts. La commodité de votre ligne de Montréal à Chicago fait du voyage un vrai plaisir. Encore une fois je fus orgueilleux du Canada et du Grand-Tronc qui a tant fait pour le progrès de notre pays."

Patrons à 10 cents

LA MODE PRATIQUE

Les patrons de la "Presse" sont les seuls qui suivent rigoureusement la mode. Leur emploi simple et économique satisfait les plus élégantes.

5708—Jupe de dame, 4 lés, de 22 à 30 pcs de taille. Matériaux: 3½ vgs en 36 pour 26 de taille.

Voici le coupon qui doit être rempli avant d'être retourné au DEPARTEMENT DES PATRONS DE LA "PRESSE", Montréal.

COUPON Dépt. des PATRONS

5708

Nom.

Rue.

Ville.

Taille.

Pour fillettes ou enfants, mentionnez l'âge seulement.

Envoyez ce coupon, après que vous l'aurez rempli, au DEPARTEMENT DES PATRONS, à la "PRESSE" avec 10 cents, soit en timbres, soit en argent, et le patron ci-dessus vous sera envoyé quelques jours après.

LA FETE-DIEU DANS MONTREAL

La pluie empêche la procession à Notre-Dame.—Dans les autres paroisses.

La mauvaise température d'hier, a empêché la procession de la Fête-Dieu, organisée dans nos principales églises, d'avoir lieu. Comme le temps se fait menaçant dans l'avant-midi, la procession fut remise à l'après-midi. Mais à trois heures, la pluie tombait et il ne fut pas possible de défiler dans les rues.

Quelques paroisses purent cependant faire leur procession dans l'avant-midi. Ce furent le Sacré-Coeur, Saint-Jean-Baptiste et une procession conjointe des paroisses de Saint-Henri et Saint-Thomas d'Aquin. La procession eut aussi lieu à Maisonneuve. A Saint-Zotique la procession se fit dans l'avant-midi; M. le curé Mousseau portait l'ostensoir et quatre petits bergers précédaient le dais. Le reposoir avait été érigé sur le parc Sir Georges-Etienne Cartier. Après la procession, il y eut messe basse suivie de la bénédiction du Très Saint-Sacrement.

Au Sacré-Coeur, M. le curé Cousineau portait le Saint-Sacrement, et M. l'abbé Therrien célébra la messe. La procession défila par les rues Ontario, Panet, Logan, Champlain, Lafontaine, Cartier et Ontario. Ce fut l'une des plus belles processions qui aient jamais eu lieu au Sacré-Coeur.

La Fête-Dieu a été célébrée avec honneur à Saint-Pierre-aux-Liens.

Toutes les congrégations, les sociétés religieuses, rehaussaient de leur présence le cortège qui précédait le dais. M. le curé Desroziers portait l'Ostensoir entouré d'un clergé nombreux et d'une garde d'honneur. Le parcours a duré une heure et demie; la bénédiction du Très Saint-Sacrement a été donnée à la foule du haut d'un reposoir splendidement décoré; toutes les maisons sur le parcours étaient également bien pavoisées.

La procession n'a pu avoir lieu à Notre-Dame. A Saint-Pierre le reposoir avait été érigé chez M. C.-H. Bleau, angle DeMontigny et Wolfe. On défila par les rues Visitation, Sainte-Catherine, Panet, DeMontigny, Wolfe, Lagauchetière et Visitation.

Le départ eut lieu à 11 heures 15 et le retour se fit avant la pluie.

Toutes les résidences étaient richement décorées sur le parcours. Le R. P. Turgeon portait le Saint-Sacrement, assisté des RR. PP. Voyer et Côté, comme diacre et sous-diacre. Le R. P. Perdrau agissait comme maître de cérémonie.

LA COMMISSION QUI CONTROLERA LE PRIX DE VENTE DU GRAIN

Ottawa, 11.—La commission qui contrôlera la vente, les prix et la production du grain en Canada, vient d'être nommée; elle se composera du Dr Magill, président; et de MM. H.-W. Woods, Alberta; S.-K. Rathwell, Moose Jaw; T.-A. Crerar, J.-C. Gage, W.-A. Bawlf, W.-A. Matheson et C.-A. Stewart, Winnipeg; William-A. Best, Ottawa; le commissaire Joseph Ainey, Montréal, et L.-H. Clarke, Toronto.

Peu de travail sera accompli par la commission jusqu'à ce qu'un corps semblable ait été nommé par les Etats-Unis. D'ici là, les commissaires s'efforceront à maintenir les prix du grain sur la même échelle qu'aux Etats-Unis.

UNE MORT SUBITE A LA CATHEDRALE

M. Edouard Gauthier, financier bien connu, est mort soudainement, samedi matin, dans la cathédrale Saint-Jacques, où il assistait au service funèbre de son ami, M. Jos. Gravel. Le défunt avait ses appartements à l'hôtel Windsor. Il laisse deux soeurs, Mme C.-B. Lanctôt et Mlle Eugénie Gauthier, une belle-soeur, Mme Albert Gauthier, ses neveux Joseph-A. Lanctôt et Roméo Lanctôt, ses nièces, Mme C.-A. Wilson, épouse de l'avocat connu, et Mme Lionel Barsalou. Les funérailles auront lieu demain matin à la cathédrale. Il était âgé de 69 ans.

LE MAJOR REDMOND EST MORT AU FRONT

Londres, 11—Il est annoncé officiellement que le major William-K.-H. Redmond, membre du parlement pour Eastclare, et frère de M. John Redmond, chef du parti nationaliste d'Irlande, a été tué sur le champ de bataille, en France. Les journaux expriment l'espoir que le sacrifice du major Redmond inspirera la convention irlandaise et contribuera à effacer les différends dont souffre l'Irlande.

On croit qu'un Fenian remplacera le major Redmond au parlement.

M. ALEXANDRE MACHERAS

Par arrêté ministériel en date du 6 juin 1917, M. Alexandre Macheras vient d'être nommé à l'emploi, récemment créé, de directeur général inspecteur de l'enseignement technique dans la province de Québec.

Il continuera comme par le passé à exercer les fonctions de Principal des Ecoles Techniques de Montréal et de Québec.

MORT D'UN "AS" ALLEMAND

Amsterdam, via Londres, 11.—Une dépêche de Berlin annonce la mort du baron Ernst von Plener, un des plus remarquables aviateurs allemands. Von Plener a été tué en Flandre.

Méfiez-Vous!!

Des substitutions, qu'on cherche souvent à vous passer, en vue de faire plus de profit. Attention au nom enregistré sur chaque paquet authentique.

"SALADA"

E 242

Noir, vert ou mélangé—Paquets scellés seulement.

Chocolats de

MOIR'S

LE CHOIX DE L'HOMME QUI EST DIFFICILE AU SUJET DE LA QUALITE DES CHOCOLATS QU'IL DONNE.

MOIR'S LIMITED, HALIFAX, CANADA.

45

FEMMES! MERES! FILLES!

Vous qui vous vous fatiguez facilement; êtes pâles, hagardes et épuisées; nerveuses ou irritables; qui êtes sujettes à des accès de mélancolie ou de spleen, faites examiner votre sang à cause du manque de fer. Le NUXATED IRON (fer nuxaté) pris trois fois par jour après les repas augmentera votre force et votre endurance de 100 pour cent en deux semaines dans plusieurs cas.—Ferdinand King, M.D.

NOTA: LE NUXATED IRON (Fer Nuxaté) recommandé ci-haut par le Dr King, peut être acheté chez tout bon pharmacien avec une garantie absolue de succès ou l'argent sera remis. Les médecins prescrivent ordinairement deux tablettes de cinq grains trois fois par jour après les repas. 11.13.15 b

PLUS DE CHEVEUX GRIS

La bouteille gratis à l'essai du RENOVATEUR DE LA COULEUR DES CHEVEUX DE MARY T. GOLDMAN prouve combien rapidement les cheveux gris disparaissent lorsque ce rénovateur scientifique est employé. Appliqué simplement avec un peigne spécial; il laisse les cheveux propres, doureux et naturels; n'empêche pas de les laver. Faites cette épreuve sur une boucle de cheveux et vous n'accepterez jamais d'imitation inférieure. Alors, achetez une bouteille de pleine grandeur chez votre pharmacien ou directement de moi. Voyez à ce que la bouteille que vous achetez soit le véritable Rénovateur de Mary T. Goldman.

Faites venir une bouteille à l'essai aujourd'hui, et dites si vos cheveux sont d'un noir naturel, brun foncé, brun moyen ou brun pâle. Si vous le pouvez, envoyez une boucle de cheveux dans votre lettre.

Mary T. Goldman,
62 Temperance St., Toronto, Can.
Goldman Bldg., St. Paul, Minn.
Etablie il y a 50 ans.

Bouteille d'essai gratis.

A LA CONVENTION DE LA CANADIAN PRESS. ASS.

Les journalistes suivants de la province de Québec assisteront à la réunion de la Canadian Press Association, laquelle sera tenue à Toronto, les 14 et 15 juin courant:

F.-W. Wallis, "Canadian Fisherman", Montréal; F.-D. Shallow, "Le Moniteur du Commerce", Montréal; H. Wolofsky, "Jewish Daily Eagle", Montréal; J.-N. Stephenson, "Pulp and Paper Magazine", Montréal; R.-O. Sweezey,"Pulp and Paper Magazine", Montréal; J.-A. Beaudry, "Le Prix Courant", Montréal; E.-F. Bates, "Canadian Textile Journal", Montréal; J.-C. Congure, "Le Spectateur", Hull, Qué.; H.-O. Laberge, "Le Spectateur", Hull, Qué.; J.- S. Giles, "Watchman," Lachute; W.-L. Lante, "Times-Guardian", Richmond; A.-V. Glassey, "Times-Guardian," Richmond; Florian Fortin, "Tribune," Sherbrooke; A.-S. Chriscie, "Universal & Educational Press," Montréal; J.-O. Seguin, "Le Journal de Waterloo," Waterloo, Qué.; Roy Carmichael, "Echo," Verdun, Qué.; V.-E. Morrill, "Record," Sherbrooke; L.-C. Bélanger, "Progrès de l'Est," Sherbrooke; L.-A. Bélanger, Progrès de l'Est, Sherbrooke.

LES MALADIES DES FEMMES

Viennent du coeur et des nerfs.

Les jeunes filles passant à l'état de puberté qui souffrent de douleurs et de maux de tête, dont la figure est pâle et le sang aqueux, trouveront dans les Pilules de Milburn pour le Coeur et les Nerfs de quoi les fortifier.

Les femmes âgées de 40 à 50 ans, nerveuses, sujettes aux accès de chaleur, éprouvant la sensation d'être piquées par des épingles ou des aiguilles, souffrant de suffocation, de courte haleine, de palpitation du coeur, etc., passent allègrement ce temps d'épreuve en prenant ce remède.

Les Pilules de Milburn pour le Coeur et les Nerfs ont un effet merveilleux sur l'organisme de la femme; elles font disparaître les maux et douleurs, donnent des couleurs aux joues pâles et de l'éclat aux yeux.

Les anciennes sensations d'épuisement, de fatigue et de langueur font place à la force et à la vitalité, et la vie semble revenir.

Mme Alfred Winter, de Castor, Alta., écrit: "Je voudrais que toutes les femmes qui souffrent du coeur ou des nerfs sachent quel bien j'ai obtenu des Pilules de Milburn pour le Coeur et les Nerfs. Pendant deux ans j'ai dû avoir une servante, et me faire soigner tout le temps. Après avoir pris quatre boîtes de vos pilules, j'étais capable de reprendre tous mes travaux. Je les recommande particulièrement aux femmes âgées de 40 à 50 ans, car à cette époque elles sont généralement loin d'être bien portantes. Une de mes voisines sait combien ces pilules m'ont été salutaires et elle en fait usage elle aussi actuellement".

Les Pilules de Milburn pour le Coeur et les Nerfs se vendent 50c la boîte ou trois pour $1.25, chez tous les marchands ou envoyées directement par la poste sur réception du prix par The T. Milburn Co., Limited, Toronto, Ont. (ann)

Dans le MONDE SOCIAL

L'hon. juge Duclos, de la Cour supérieure et Mme Duclos partent vers le premier juillet pour Brantford, où ils passeront la saison d'été.

—M. et Mme O.-W. Dettmers, de l'avenue Belmont, partent vers la fin du mois pour Hudson Heights.

—Le docteur et Mme H.-A. Lafleur, de l'avenue Ontario, passeront les mois de vacances à Petit Métis.

—Mme Fortier et sa famille passent l'été à Knowlton.

OTTAWA—Le duc et la duchesse de Devonshire et leur suite partent mardi pour Québec, où ils passeront quelques jours.

—Parmi les personnes présentes à la distribution des prix, à l'école Rockcliffe, on remarquait entre autres: Lady Blanche et Lady Anne Cavendish, le colonel l'hon. Harold et Lady Violet Henderson, Mme C.-J. Doherty, Mlle Elizabeth Doherty, Sir Walter et Lady Cassels, Mlle Cassels.

—Le mariage de Mlle Hermine Taillon, fille de M. et Mme A.-A. Taillon, avec M. Armand Mineau, fils de M. et Mme J.-A. Mineau, tous d'Ottawa, a été célébré ce matin en l'église du Sacré-Coeur.

Après la cérémonie les nouveaux époux sont partis pour un voyage à Toronto, les chutes du Niagara et Montréal.

* * *

Le lieutenant Venance Lemay, qui a reçu ses diplômes d'ingénieur civil, à l'université McGill, a obtenu son grade de lieutenant. Il partira pour le front avec un corps d'ingénieurs. Le lieut. Lemay est le fils du major Daniel Lemay, de l'armée américaine, et le neveu de M. E.-H. Lemay, de cette ville.

* * *

On annonce pour le 12 juin, le mariage de Mlle Florida Viau, fille de M. Valérie Viau, boucher-épicier de Sainte-Cunégonde, avec M. Euclide Jetté, fils de M. Ephrem Jetté, rentier de Sabrevois.

La cérémonie aura lieu à 6½ heures en l'église Sainte-Cunégonde et les nouveaux époux partiront pour un voyage à Ottawa!

* * *

Ces jours derniers ont eu lieu, chez Mme M.-L. Dufour, de la rue Delanaudière, les fiançailles de sa fille Blanche, avec M. Alphonse Lalonde, fils de M. Alexandre Lalonde, de la rue Casgrain.

Les enfants pleurent pour avoir le

CASTORIA DE FLETCHER

26 VENTE COLOSSALE 26

A l'Occasion du 26ième Anniversaire de notre Fondation

Vingt-six années d'affaires pour la plus ancienne maison canadienne-française dans le commerce de chaussures du Boulevard St-Laurent.

Nous offrons un cordial merci à notre clientèle pour le bienveillant patronage qu'elle nous a toujours accordé.

Afin de célébrer dignement cet anniversaire, nous avons organisé une vente à réduction commençant mardi, le 12 juin pour cinq jours seulement.

Cette vente fera sensation par l'extraordinaire bon marché et la grande variété de chaussures pour dames, messieurs et enfants que nous offrons durant cette vente anniversaire. Visitez donc nos magasins, et profitez des réductions considérables que nous avons faites dans tous les départements. Nous énumérons ci-après quelques lignes entre mille autres que nous offrons durant cette vente.

Chaussures lacées pour hommes. Trois formes. Pointues, bouts ronds, et Bull dog. Points 6 à 11. Goodyear avec trépointe. Valeur $5.00 pour. . **$3.66**

Chaussures lacées, semelles cousues, pour hommes. Val. $3.25 pour. . . **$2.56**

600 paires de chaussures en dongola, semelles cousues, pour hommes. Valeur $3.75, pour . . **$2.46**

Chaussures lacées en cuir, couleur mahogany, semelles et talons imitation de caoutchouc. Valeur de $6.50, pour **$4.86**

Chaussures lacées pour petits garçons. Points, 6 à 10. Valeur $2.00. Pour notre 26me anniversaire **$1.36**

Chaussures lacées pour garçonnets. Points, 11, 12, 13. Valeur $2.25 pour. **$1.66**

Chaussures lacées pour garçons. Points, 1 à 5. Valeur $2.75 pour. . **$2.16**

Chaussures en dongola boutonnées ou lacées pour enfants. Points 4 à 7 . . . . . **$1.16**

Points 8 à 10 . . . . **$1.36**

Points 11 à 2 . . . . **$1.86**

Souliers en toile blancs pour enfants. Points 4 à 7 . . . . . **.76**

Points 8 à 10 . . . . . **.86**

Souliers pour fillettes. Points 11 à 2 . . . . . **.96**

Souliers pour dames. Points 2½ à 7 . . . . **$1.16**

Escarpins en cuir patent. Points 4 à 7. . . . **.96**

Points 8 à 10. . . **$1.16**

Points 11 à 2. . . **$1.46**

Points 2½ à 7. . . **$1.96**

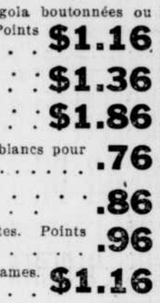

Bottines boutonnées en cuir patent, tige en serge-cravenette. Points 2½ à 7. Valeur $4 pour **$2.76**

Jolies bottines boutonnées en dongola pour Dames. 2½ à 7. Valeur $3.50 pour. **$2.46**

SPECIAL

Chaussures lacées en cuir jaune, noir ou gris, très fortes, semelles doubles. Valeur bien connue de $4.25, pour **$3.36**

TRES SPECIAL

Souliers et chaussures en duck blanc lacées "Running Shoes" et plusieurs balances de lignes de chaussures de couleur pour dames et messieurs seront offertes à grand sacrifice à l'occasion de notre 26ième anniversaire.

26 A.-S. LAVALLEE 26

101 Boulevard Saint-Laurent, angle Vitré, Montréal.

La Déesse

Corsets

Fashionables et Hygiéniques

Du jour où vous aurez porté un Corset La Déesse ajusté à votre taille, on n'arrivera jamais à vous persuader d'en porter un autre.

C'est là une affirmation bien catégorique — oui, mais elle est vraie, parce qu'ils sont si doux, si confortables. Ils donnent à votre toilette une tournure charmante — font ressortir la beauté des lignes — donnent du ton à tout l'organisme — ils vous donnent les apparences et la sensation de la jeunesse en favorisant les fonctions naturelles du corps, suivant les dictées de la nature.

Assurez-vous d'un corset ajusté à votre taille et qui vous repose, en insistant pour avoir un corset La Déesse.

Vendu dans tous les bons magasins.

Modèle 628 — $2.50

Ce modèle est destiné à toutes les tailles moyennes — il a un buste moyen et une jupe extra longue.

Il donne aux femmes de forte taille une apparence chic et confortable. Tailles 18 à 30.

THE E. T. CORSET CO., LIMITED

Manufactures: Saint-Hyacinthe, P.Q.
Salles de Ventes: 232 rue Lemoine, Montréal. 7 rue Charest, Québec. 66-68 rue Wellington O., Toronto.

VOTRE CHAT NOIR VAUT DE L'ARGENT

Monroe le Demande

L'ERECTION DE CETTE ECOLE FAIT LE SUJET D'UNE CONTESTATION

Une requête a été présentée en Cour supérieure, au nom de M. O. Brisebois, contribuable de la paroisse Saint-Pierre-Claver, demandant au tribunal l'émission d'un bref d'injonction contre la commission scolaire de Saint-Grégoire-le-Thaumaturge, et M. Octave Archambault, mis-en-cause. L'audition de cette cause aura lieu vendredi prochain.

Il s'agit ici du contrat accordé au sujet de la démolition de l'école Saint-Pierre-Claver, et de sa reconstruction. Ce sont ces travaux que l'on veut faire cesser, le groupe que représente M. Brisebois, prétendant qu'il y aurait eu certaines irrégularités de commises dans l'octroi de ce contrat.

Le Sirop d'Anis Gauvin

POUR LES ENFANTS

Epargnera au bébé bien des souffrances résultant des malaises, des indigestions, des maladies si communes au jeune âge; il leur assurera un bon sommeil tranquille et favorisera ainsi leur croissance et leur développement.

Il est prudent d'en avoir toujours une bouteille à portée de la main.

EN VENTE PARTOUT: 25 cents LA BOUTEILLE.

Le Sirop Gauvin POUR LE **RHUME**

Soulage dès la première dose et guérit promptement Toux, Rhumes, Bronchites, Enrouement.

PRIX: 25 cts la bouteille.

Les Cachets Gauvin CONTRE LE **MAL DE TETE**

Soulagent promptement Maux de Tête, Migraines, Névralgies, Sciatique, et toutes les douleurs.

PRIX: 25 cents la boîte.

MADAME!

Vous venez de doubler le cap de la quarantaine; vous réalisez sans doute les dangers qui vous menacent à cette époque; les symptômes vous sont bien connus, vous en éprouvez déjà peut-être quelques-uns. Qu'allez-vous faire pour traverser sans accidents cette période critique?

Au printemps comme à l'automne de la vie, le sang, dans le corps humain, suit la même marche que la sève dans les plantes. Vous êtes arrivée à l'automne de la vie et le sang n'ayant plus son cours habituel, se portera de préférence aux parties les plus faibles et y développera les maladies les plus pénibles: Tumeurs, Cancers, Métrites, Maladies de l'Estomac et des Intestins, etc.

Votre sang est épais, il circule mal, il est pauvre en éléments essentiels à la vie, et, les maux de tête, migraines, aigreurs, chaleurs, vapeurs, étouffements, étourdissements, etc., ne sont que les premiers symptômes de l'affaiblissement et des dangers qui vous menacent.

Il est donc de toute nécessité d'enrichir, de purifier le sang et de régulariser sa circulation, car de la condition de votre sang, à cette période, dépendent votre santé et votre vie. Il vous faut sans retard faire usage du célèbre

VIN ST-MICHEL

dont l'action bienfaisante est reconnue et prouvée par la profession médicale et par de nombreuses lettres élogieuses de la part de personnes qui en ont éprouvé tous les bienfaits.

Prenez-en régulièrement, Madame, il purifiera votre sang, l'enrichira et vous donnera les forces pour traverser sans accidents cette période si critique de la vie.

Le VIN ST-MICHEL se prend à la dose d'un verre à vin avant les repas et chaque fois que le besoin s'en fait sentir.

BOIVIN, WILSON & CIE, Limitée, (Seuls Agents), 468, rue St-Paul Ouest, Montréal.
EASTERN DRUG CO., Boston, Mass. (Agents pour les Etats-Unis).

AIMARO EST MAINTENANT AUX ASSISES

L'Italien Giovanni Aimaro traduit devant le coroner McMahon comme responsable du meurtre de William Mattice, blessé d'un coup de couteau, le 17 mai dernier, sur un tramway de la rue Notre-Dame ouest, près de la rue Decourcelles, à Saint-Henri, et qui succombait à l'hôpital Western, jeudi soir, a été envoyé devant les cours de justice, ce matin. Le verdict du jury est que Mattice a succombé à la tuberculose, provenant d'une blessure infligée par le prévenu. M. Jean-Marie Viglino servait d'interprète dans cette cause.

Le verdict du jury rendu, un mandat d'incarcération fut immédiatement préparé par le greffier M. F. Pépin et remis aux détectives Nassa, Degroseillers et au constable Racine qui opérait l'arrestation à la date du 17mai. Les policiers conduisirent leur prisonnier devant le magistrat Saint-Cyr et l'enquête est fixée à vendredi. Aimaro proteste de son innocence. Il a été reconduit à la prison de Bordeaux d'où on l'avait amené ce matin et où il est détenu depuis le soir de cette agression. Son avocat à la cour du coroner était Me D. McAvoy qui continuera à le défendre devant la cour criminelle.

IL EST TUE PAR UNE RUADE DE SON CHEVAL

M. Jos.-Napoléon Richer, un jeune homme de 26 ans, domicilié au No 262 rue Gatineau, s'est fait tuer, ce matin, vers huit heures, dans son écurie par une ruade de son cheval. Le défunt qui était boulanger se préparait à atteler sa voiture de livraison pour faire sa tournée et c'est en mettant le harnais à la bête qu'il reçut un coup de sabot au bas de l'estomac.

Le Dr Choquette fut immédiatement appelé, mais le jeune homme succombait quelques heures après l'accident. La police du poste No 8 avertie, mit le coroner au courant des faits, mais ce dernier ne jugea pas à propos de faire transporter le cadavre à la morgue. Il a rendu un verdict de mort accidentelle.

LES PREPARATIFS DES AMERICAINS

Paris, 11—Le premier contingent d'officiers de l'état-major du général Pershing est arrivé à Paris, ce matin. Ces officiers ont conféré ce matin avec des officiers français. Ils vont surveiller les préparatifs nécessaires pour recevoir l'armée expéditionnaire des Etats-Unis.

* * *

Londres, 11—Le général Pershing, qui commandera l'armée expéditionnaire des Etats-Unis, et l'ambassadeur Page ont pris aujourd'hui le lunch avec le roi Georges et la reine Marie, au palais de Buckingham.

LE DEVOILEMENT D'UNE STATUE AU SACRE-CŒUR

Dimanche prochain, aura lieu à l'église de Sainte-Cunégonde, le dévoilement d'une statue au Sacré-Coeur. La nouvelle statue sera placée dans le portique de l'église. Elle sera en or-bronze et mesurera 7 pieds trois pouces.

La cérémonie aura lieu à 4 heures 30 et sera présidée par Mgr l'archevêque de Montréal. Il y aura sermon de circonstance et toute la paroisse assistera à la bénédiction, devant l'église. Le chant sera fourni par la chorale de la paroisse et une fanfare fera entendre plusieurs compositions musicales.

M. l'abbé F.-X.-Eug. Ecrement est curé de la paroisse de Sainte-Cunégonde.

La statue vient des ateliers de la maison Deprato Statuary, 966 rue Saint-Denis.

RESULTAT FINAL DANS L'ALBERTA

Edmonton, 11.—D'après les derniers rapports reçus des comtés éloignés, en admettant que Peace River et Athabasca éliraient des députés libéraux, les 58 sièges de la prochaine législature de l'Alberta seront distribués comme suit : libéraux, 35; conservateurs, 18 : indépendants, 3 et soldats, 2. M. R. Barker, libéral, a été élu pour le Lac Sainte-Anne, et M. T. Davis, conservateur, remporte la victoire dans Gleichen.

LES LIBERAUX DE CHAMPLAIN S'ORGANISENT

(Spécial à La PRESSE)

Grand'Mère, 11.—Une assemblée libérale a eu lieu, hier soir, dans le but de choisir pour les prochaines élections un candidat contre l'hon. P.-E. Blondin, le député actuel du comté de Champlain au gouvernement fédéral. Les délégués au nombre de 17 dont a fait le choix sont: MM. Victor Petit, Médéric Saint-Cyr, Arthur Lefebvre, William Venne, Arthur Trahan, Victor Petit, Alfred Gagnon, Maxime Gélinas, Adam Lapolice, Ferdinand Milot, Adélard Giguère, J.-B. Clément, J.-B. Boisvert, Abbé Maddeau, J.-G. Plourde, Omer Bernard et Eulodias Pratte. On a proposé que M. Elzéar Dallaire, directeur du journal "L'Echo de Saint-Maurice", soit choisi comme candidat aux prochaines élections. M. Dallaire est celui qui signa sa carte du service national en demandant que l'hon. P.-E. Blondin endosse l'uniforme. Le notaire J.-B. Lafond appuyé par M. Achille Carignan demande l'ajournement de l'assemblée pour pouvoir confirmer d'une façon officielle le choix d'un candidat fait, hier soir. Jusqu'à vendredi prochain, le secrétaire de l'assemblée a reçu l'autorisation d'organiser un ralliement des amis de la cause libérale de Grand-Mère et des environs.

Cette réunion aura lieu à l'hôtel de ville et le Dr J.-B. Bordeleau, député du comté de Québec, en sera le président. Tous les vrais libéraux du comté et les conservateurs bien pensants sont invités.

ARTILLERIE FORT ACTIVE

Berlin, via Londres, 11.—L'activité de l'artillerie a augmenté considérablement, hier, dans le secteur des dunes sur le front belge, près de Nieuport et à l'est d'Ypres. Cette nouvelle est fournie par le communiqué d'aujourd'hui.

UNE POURSUITE DE L'HON. M. SEVIGNY

(Du correspondant de la PRESSE)

Québec, 11. — L'hon. Albert Sévigny vient de donner instruction à M. L.-G. Belley, avocat, de Québec, son associé professionnel, d'intenter une action en dommages contre le journal, "Le Canada", de Montréal, à cause des articles publiés par ce journal au sujet de l'affaire des meubles de l'appartement présidentiel de la chambre des communes. Il entend aussi intenter d'autres actions en dommages contre plusieurs autres journaux qui ont publié contre lui à ce sujet, des articles qu'il prétend libelleux.

CETTE VEUVE RECLAME LA SOMME DE $20,000 POUR LA MORT DE SON MARI

Il se plaide actuellement, en Cour supérieure, devant l'hon. juge Guerin, une cause par jury. Une dame Maud McDonald, veuve de Charles-J. Scarff, poursuit la compagnie du Grand-Tronc, lui réclamant la somme de $20,000, à la suite d'un fatal accident arrivé à son mari, alors que celui-ci était à l'emploi de la compagnie. Mme Scarff a deux enfants, un de deux ans et l'autre de neuf mois. Son mari qui était serre-frein, fut tué dans un accident de chemin de fer, sur la voie ferrée près du passage à niveau de la rue de Courcelles, le 21 août 1915.

NOUVELLES TENTATIVES DE L'ALLEMAGNE POUR ENTRAINER LES RUSSES

Pétrograd, 11.—Samedi, le conseil des délégués militaires et ouvriers a rendu public, le fait que le commandant en chef allemand sur le front de l'Est, par télégraphie sans fil, a offert un armistice séparé à l'armée russe, lui proposant d'entrer en pourparlers secrets avec les chefs allemands. Le conseil a immédiatement dénoncé cette proposition comme étant une nouvelle intrigue allemande et a carrément refusé l'offre.

UN ANESTHESIQUE QUI AURAIT CAUSE LA MORT

Mme Delia Primeau-Bergevin, 148 Davidson, succombait samedi à une syncope cardiaque provoquée par une protubérance de cet organe. Le coroner a rendu un verdict de mort accidentelle, mais d'après les renseignements obtenus, le 18 mars dernier, la défunte aurait absorbé un anestésique quelconque administré par un dentiste qui aurait exercé sa profession sans avoir les diplômes réguliers. L'affaire aurait eu lieu à Saint-Urbain et des procédures criminelles vont être prises contre cet individu par les parents de la défunte. Une arrestation est imminente.

POUR AVOIR CE LIVRE

Plusieurs lecteurs nous ayant demandé où se procurer le livre "Hunting and Fishing", dont la "Presse" a parlé samedi, nous les prions de s'adresser aux éditeurs au C. P. R. Telegraph Building, rue Hôpital, à Montréal.

Les enfants pleurent pour avoir la
CASTORIA
DE FLETCHER

"Oui--Il est plus net, plus frais---

"lorsqu'il est lavé avec le Savon Sunlight. Je trouve qu'il nettoie le linge plus à fond et avec moins de peine que les savons ordinaires. Il ne détériore pas les tissus et je dois dire que jamais mes mains non plus ne s'en portent plus mal. Vraiment, le lavage ne me fait pas peur, parce que le Savon Sunlight en fait une si grande partie pour moi."

Savon Sunlight

Madame—il n'y a rien autre chose que la vérité dans les remarques de cette dame. Le Savon Sunlight est si bien fait et avec tant de précautions que notre garantie de $5,000 allant à dire qu'il ne contient pas d'impureté n'a jamais été mise en doute.

Tout les épiciers vendent le Savon Sunlight.

LEVER BROTHERS LIMITED, TORONTO. F10

TAROL

GUERIT LES RHUMES CHEZ LES JEUNES ET LES VIEUX

TAROL n'est pas un sirop pour le rhume ordinaire, mais un véritable spécifique de toutes les maladies des voies respiratoires. Il guérit non seulement Rhumes, Toux, Bronchites, Grippe, etc., mais tonifie, renforcit les Bronches et les Poumons, leur permettant ainsi de résister à toute nouvelle attaque. De plus, grâce à l'huile de foie de morue qu'il contient, "TAROL" fournit à l'organisme affaibli et déprimé, la chaleur, l'énergie, la suralimentation nécessaires pour combattre l'action épuisante de la maladie, l'amaigrissement et la déchéance organique.

"TAROL" ne contient aucune substance nocive, c'est pourquoi il convient si bien aux enfants et aux vieillards. C'est un remède sûr, efficace, inoffensif, inestimable dans toutes les affections de la GORGE, des BRONCHES et des POUMONS. C'est le véritable spécifique des RHUMES, TOUX, BRONCHITES, GRIPPE, etc.

Femmes et Jeunes Filles pâles et faibles, employez les Pilules Cardinales du Dr. Ed. Morin.

EN VENTE PARTOUT

DR. ED. MORIN & CIE, LIMITEE . . QUEBEC

La Première Loi de la Nature

c'est l'ordre—la régularité. Conformez-vous-y dans votre propre corps.

Tenez votre foie actif et vos intestins réguliers et à l'état naturel. La bonne santé n'est possible dans aucune autre condition. Une pilule par jour est la règle générale. Deux — peut-être trois—de temps en temps, si c'est nécessaire.

CARTER'S LITTLE LIVER PILLS

Les véritables portent cette signature

Brent Good

Les visages blêmes sont souvent l'indice d'un manque de fer dans le sang.

Les Pilules Ferrugineuses Carter remédieront à cet état de choses.

Direction dans le paquet.

APRES SIX ANNEES DE SOUFFRANCES

Une Femme devient en santé, au moyen du Composé Végétal de Lydia E. Pinkham.

Columbus, Ohio.—J'avais abandonné tout espoir. Il y avait six ans que je souffrais de nervosité et de maladie féminine. J'avais une douleur au côté droit, et je ne pouvais rien manger sans avoir mal à l'estomac. Je ne pouvais jamais boire d'eau froide, ni manger aucune sorte de fruits crus, ni viande fraîche ni poulet. Après avoir pesé 178 livres, je ne pesais plus que 118, et parfois j'étais tellement faible que je perdais connaissance. Je commençai à prendre le Composé Végétal de Lydia E. Pinkham et dix jours après je pouvais manger sans que mon estomac en souffre. J'ai continué depuis à prendre ce remède, et je me sens maintenant une toute autre femme. Je pèse aujourd'hui 127 livres, de sorte que vous voyez tout le bien-être que j'en ai retiré. Mon mari dit qu'il est convaincu que ce remède m'a sauvé la vie". Mde J. S. Barlow, 1624 South 4th St. Columbus, Ohio.

Le Composé Végétal de Lydia E. Pinkham contient précisément les vertus des herbages et des racines, qui sont requises pour rendre aux organes affaiblis du corps, la santé et l'énergie perdues. C'est pourquoi Mde Barlow, une invalide chronique, est maintenant si parfaitement rétablie. Toutes les femmes qui souffrent de maladies féminines, trouveront leur bénéfice à insister pour obtenir le Composé Végétal de Lydia E. Pinkham.

MANDAT DU CORONER

Une enquête du coroner McMahon, tenue, ce matin, sur la mort prématurée de l'enfant Madansky, 46 avenue Colonial, a révélé qu'une brute à face humaine, dont le nom est connu et que la police arrêtera dans quelques heures, a causé la mort de cet enfant et mis la vie de la mère en danger. Une scène brutale, dont l'homme recherché actuellement aurait été la cause, se serait déroulée dans ce logis, un de ces jours derniers. La femme, qui est maintenant à l'hôpital, aurait été frappée à coups de pied, et la mort de son enfant en est le résultat. Le coroner a fait émettre immédiatement un mandat contre l'homme auteur de cet acte brutal.

LES PRISONNIERS

Amsterdam, 11.—D'après les journaux allemands, les puissances du centre ont jusqu'ici fait près de trois millions de prisonniers.

L'HON. JUGE DORION EST VICTIME D'UN ACCIDENT

L'hon. juge Dorion, de la Cour de circuit, a été victime d'un douloureux accident, hier matin, à l'Ile aux-Noix. Il descendait de chaloupe, lorsqu'en mettant le pied sur une pierre, il glissa et dans sa chute se fractura l'avant-bras gauche. Un médecin lui donna ses premiers soins, et, actuellement, l'hon. juge est à l'Hôtel-Dieu, étant arrivé hier soir par le convoi.

SIR EZEKIEL MAC LEOD DE PASSAGE A MONTREAL

Sir Ezekiel MacLeod, juge en chef du Nouveau-Brunswick, qui a été nommé président de la commission chargée de tenir une enquête sur les accusations portées contre l'hon. Robert Rogers est descendu au Ritz-Carlton. Il doit conférer aujourd'hui avec l'hon. juge Louis Tellier, son collègue, pour fixer la date de l'enquête.

UN VOILIER EST DETRUIT

Londres, 11. — Le voilier américain "Magnus-Manson" a été coulé par un sous-marin allemand. L'équipage a été sauvé.

L'ESSOR DU JAPON

Tokio, 11.—Pendant le cours de l'année 1916, le Japon a augmenté sa flotte de commerce de 39 grands navires. L'empire du mikado dispose d'une flotte marchande de 11,372 navires.

LIQUIDATION DU STOCK ARSÈNE LAMY LTEE 830 ST-DENIS COIN DULUTH

Vente de Vaisselle, Verrerie, Articles pour la Cuisine et le Lavage à des Prix Spécialement Réduits.

MARDI MATIN SEULEMENT, DE 8.30 A 10 HRS.

SEULEMENT 3 DOUZ. BALAIS, 5 cordes, p. .49 — Seulement un balai à chaque client.

FERS A REPASSER ELECTRIQUES, pesant 6 livres, marque Dupuis Frères. Val. 3.50 p. 2.69

LAMPES ELECTRIQUES TUNGSTEN. 25 watt. Val. .40, p. .30; 40 watt. Val. .45, p. .30; 60 watt. Val. .50, p. .39

100 EPINGLES A LINGE, en bois pour .10

SEULEMENT 1 DOUZ. DE CASSEROLES en ALUMINIUM —marque Wear-Ever. Valeur .90 p. .79

SEULEMENT 3 THEIERES ET 3 CAFETIERES EN ALUMINIUM. Spécial 79

TASSES ET SOUCOUPES, en faience blanche. Val. 1.50 la douz. pour 1.00 — Seulement 1 douz. à chaque client.

PLATS A PATATES COUVERTS fleuris bien et blanc, très spécial . . .39

CUILLERS A POT, en métal blanc. Spécial . .14

SERVICES A LEGUMES, contenant 3 morceaux. Val. .40 pour .29

500 ROULEAUX DE PAPIER DE TOILETTE CREPE, 1 p. .25

50 SECHOIRS A RIDEAUX, 6 à 12 pieds, avec épingles en cuivre nickelé. Tant qu'il y en aura . . .89

FONDS DE CHAISES, en fibre de couleur, pour .05

VADROUILLES A L'HUILE, marque O'Cedar, forme triangle, pour . . . 1.25

PLANCHES A LAVER GALVANISEES — marque Dupuis Frères, pour . . .35

SERVICES A L'EAU, en cristal doré, comprenant : 1 pot à l'eau et 6 verres. Valeur 2.25, p. 1.39

SERVICE A TABLE, en cristal doré, comprenant : 1 sucrier, 1 pot à lait, 1 beurrier et 1 porte-cuillères. Valeur 2.50, pour 1.69

BOUILLOIRES en ferblanc double, grandeur No 9. Valeur 1.25, pour . .98

Portes moustiquaires, en pin de 4 pouces, grandeurs 2.6 x 6, 2.8 x 8, 2.10 à 6.10. Extra spécial . . 1.15

CHAISE-ESCABEAU, 4 marches pour 1.50

GLACIERES en bois dur, finies en chêne doré. Prix 7.95, 9.95, 11.95, 13.95, 19.50.

UNE AUTRE VENTE SPECIALE DE 200 USTENSILES EMAILLES, BLEU, BLANC OU GRIS — Des valeurs dans le lot de 1.25 et 1.50, comprenant : théières, casseroles, bouillottes à thé, marmites, etc., pour .89

POELES A L'HUILE PERFECTION, — 3 brûleurs, p. 14.50

CHASSIS MOUSTIQUAIRES à extension. Prix . . . .30 à .75

PORTE-BALAIS en paille japonaise, pour . .15

FOURNEAUX A GAZ, devant vitré, 1 brûleur, pour 2.75

BOITES EN FERBLANC peinturé rouge, pour gâteau. Très spécial, .90

FOURNEAUX A GAZ, 2 brûleurs, un peu endommagés. Valeur 2.75 pour 1.98

SERVICES A DINER, contenant 97 morceaux, en semi-porcelaine anglaise verte. Val. 11.50 pour 9.98

CASSEROLES en ALUMINIUM —marque Wear-Ever. Très spécial . .49

12 CABARETS OVALES plaqué noir. Val. .30 pour . .19

ABAT-JOUR pour lampe, en papier de couleur, dessins japonais, pour 05

50 PDS DE CORDE A LINGE EN COTON, très spécial .40

SUPPORTS pour cuves, en bois dur pour . .95

SERVICES A DINER, contenant 97 morceaux, en semi-porcelaine anglaise, fleurie rose avec filet doré. Val. 17.00 pour . . 15.95

OCCASIONS EXTRA SPECIALES OFFERTES EN DRAPERIES ET COUVERTURES DE PLANCHER

MARDI MATIN DE 8.30 A 10 HRS.

FORMES DE COUSSINS en coton échiffé, grosseurs assorties. Valeur de .50 pour .29

FRANGE EN SOIE UNIE, verte, brune, dorée, grise et bleue, 4 pouces de largeur, pour draperie, dômes, etc. Belle valeur à .50, pour 19

FRANGE EN LAINE très pesante, toutes nuances, convenable pour draperies de cretonne, mousseline, madras, etc. Valeur de .25, pour 11

CRETONNE, 36 pcs de largeur, avec bordure, pour portière, etc. Valeur de .30 pour 19

REPS FLEURI, 50 pouces, très épais, nuances nouvelles pour couvertures de meubles de tout genre, chaises en rotin, bancs, etc., etc. Spécial à . 1.60, 1.70 et 1.75

MOUSSELINE MADRAS, nuances très riches, 50 pouces, pour draperies ou rideaux, valeur de 1.75 pour . . 1.35

TAPIS D'ESCALIER en jute de très bonne qualité, 18 pouces de large. Valeur de .40 pour 29

22½ pouces. Valeur de .50 pour . . .39

27 pouces. Valeur de .60 pour 49

TAPIS EN FIBRE, fond bleu, brun et vert, pour chambres et maison de campagne, très bonne qualité. Valeur de .55 la verge pour 39

STORES en toile verte seulement, 36 x 72 pcs, avec dentelle crème, médaillon au centre. Valeur de 1.00 pour 79

CARPETTES EN BRUXELLES, dessins orientaux, fond beige et vert.

2¼ x 3 vgs à 16.50 — 3 x 3 vgs. à 19.00 — 3 x 3½ vgs. à 24.00

3 x 4 vgs. à 27.00 — 3½ x 4 vgs. à 33.00 — 3½ x 4½ vgs. à 37.50

CARPETTES EN NATTE JAPONAISE, couleurs assorties, 18" x 36 pcs .11; 27 x 54 pcs, .19; 36" x 72 pcs, .45; 6' x 5.8 1.25; 6" x 8.8" 1.85; 9' x 8.8", 2.50; 9" x 9", 3.25; 9" x 10", 3.50; 9" x 11.8" 3.75; 9' x 12', 4.00.

PETITES CARPETTES en axminster, 27" x 54", jolis dessins. Valeur de 3.00 pour 2.49

De la Porcelaine comme Cadeaux

¶ Si vous avez l'intention de donner de la porcelaine en cadeaux, faites votre choix parmi des articles de premier ordre; votre goût personnel pourra vous guider sur la marque et le genre de décoration.

* *

¶ L'assortiment de Birks comprend quelque 30 modèles à pièces remplaçables séparés et distincts — Coalport — Adderley — Minton — Crown Derby — Wedgewood — Aynsley — Limoges, etc., etc., chacun étant assez bien connu pour ne pas nécessiter d'introduction.

* *

¶ Si l'on veut faire la collection graduelle de quelque service particulier, on pourra acheter séparément les morceaux dont se compose l'un quelconque de ces modèles.

* *

"Tous ceux qui sont en quête de cadeaux de noces sont cordialement invités à visiter notre magasin".

HENRY BIRKS & SONS

Orfèvres et Bijoutiers

LIMITED :: :: MONTREAL

NOUS AVONS BESOIN DE DE VOTRE CHAT NOIR

Voyez notre annonce dans le journal de demain. MONROE.

LISEZ

La Presse de Mercredi pour avoir les détails de notre

Vente Gigantesque

J. GARMAISE

829-831 rue Ste-Catherine Est.

CORSETS D & A NE SE ROUILLENT PAS

Confort—Soutien—Style

Les Corsets D & A faits au Canada et ajustés sur des modèles vivants, s'adaptent mieux à votre taille que les corsets faits à l'étranger, qui se vendent ici beaucoup plus cher.

Sans aucune extravagance les corsets D & A rendent les particularités et les styles des dernières créations de la mode et leur prix modique est dû à l'exemption des frais de douanes et de transport.

Il y a un modèle pour chaque taille. Demandez-le à votre corsetière.

EN VENTE PARTOUT CHEZ LES MEILLEURS MARCHANDS.

Pour vous aider à choisir le corset qui va le mieux à votre taille, procurez-vous notre beau catalogue illustré et notre livre traitant de la mode des corsets—envoyés GRATUITEMENT—adressez-vous à notre bureau le plus rapproché.

DOMINION CORSET CO., Québec - Montréal - Toronto

Aussi fabricant des corsets La Diva et des brassières "Good-Shape" D & A

DEPENSES DE L'ANGLETERRE

Londres, 11—Le chancelier Bonar-Law a annoncé que les dépenses quotidiennes du gouvernement anglais, dans les neuf premières semaines de l'année fiscale ont été en moyenne de 7,884,000 livres sterling.

Londres, 11.—M. Arthur Balfour est arrivé à Londres samedi. Il a déclaré qu'il n'aurait pu être mieux accueilli par les Américains.

LES ITALIENS A L'ATTAQUE

Rome, via Londres, 11—Le communiqué d'aujourd'hui annonce que les Italiens ont repris l'offensive. Ils se sont emparés de Monte Ortigara et du défilé d'Angello.

AIDE AMERICAINE

Washington, 11.—Samedi, le département du Trésor a prêté $3,000,000 à la Serbie et $75,000,000 à la Grande-Bretagne.

LA PRESSE

L'EDITION QUOTIDIENNE est imprimée et publiée au No 51 rue Saint-Jacques, Montréal, par la Compagnie de Publication de "LA PRESSE" (limitée). A. BERTHIAUME, Président et Gérant général.

ABONNEMENT : CANADA—Payable d'avance
EDITION QUOTID. $8.50 par année. $1.75 pour 6 mois. EDITION HEBDO. $1.00 par année. 50c pour 6 mois.

AGENCES POUR ANNONCES :
TORONTO, ONT.—H.-W. King, représentant, Bâtisse du Téléphone, 76 rue Adélaide Ouest. Tél. Adélaide 1563.
SECTION DES ETATS-UNIS.—The W.-J. Morton Company, No 200 Cinquième Avenue, Fifth Avenue Bldg., angle 23ème Rue, New York City, et Edifice Tribune, angle des rues Madison et Dearborn, Chicago, Ill.

Toute correspondance doit être adressée comme suit : LA PRESSE MONTREAL, P. Q.

MONTREAL, 11 JUIN 1917

Vers Ottawa converge l'attention de tout le pays.

C'est aujourd'hui, en effet, que sir Robert Borden doit soumettre son projet de conscription.

La démission de l'hon. M. E.-L. Patenaude est comme le coup de canon qui annonce l'arrivée de la mesure devant le Parlement.

Depuis la prise de Messines, l'armée de Haig continue d'avancer et le flot des Huns recule épouvanté. Le front occidental se déplace donc en gagnant l'Est.

Une légion de soldats blessés a manifesté, hier, dans les rues de Petrograd, pour demander la continuation de la guerre jusqu'à la victoire : voilà des braves qui méritent d'être entendus.

Est-il raisonnable d'exempter de taxes municipales des terrains appartenant à des compagnies manufacturières qui ne s'en servent pas pour des fins industrielles, mais qui peuvent en faire un objet de spéculation immobilière? Les citoyens de Longueuil ,réunis hier soir en assemblée de protestation, s'opposent à tout projet de règlement municipal tendant à pareil but.

On estime à une dizaine de millions de piastres les dons faits à l'université McGill par sir William Macdonald, qui vient de s'éteindre, à Montréal, à l'âge de 86 ans. Un grand nombre de monuments, édifiés grâce à sa munificence, perpétueront la mémoire de cet infatigalbe apôtre de l'instruction publique. L'esprit civique de feu sir William peut servir de modèle.

Dans maintes paroisses, hier, les processions de la Fête-Dieu se sont déroulées paisiblement, en plein air, avec une solennité impressionnante. Est-il un coin de terre au monde où le culte catholique jouisse d'une liberté plus complète qu'en Canada? Sachons apprécier les privilèges dont, par exemple, nos coreligionnaires des Etats-Unis ne jouissent pas comme nous, sujets britanniques.

LA DEMISSION DE L'HON. M. E.-L. PATENAUDE

Nous regrettons vivement la disparition temporaire de l'hon. M. E.-L. Patenaude, qui est un homme d'action et d'organisation. Et c'est bien cette qualité même qui le rend l'esclave de sa parole. C'est un fait notoire que le gouvernement avait décidé de ne pas imposer l'enrôlement forcé et avait librement répandu cette opinion, comme en fait foi la déclaration de Monseigneur l'archevêque de Montréal. L'hon. M. Patenaude avait, en conséquence, pris de graves engagements envers ses amis et son parti. La production inattendue d'un projet qui le met en contradiction avec ses promesses a fait de lui une victime désarmée de la politique. Comme il n'a été pour rien dans ce revirement forcé d'opinion, il a eu recours au seul moyen constitutionnel à sa disposition, la démission. C'est une conduite honorable, qui lui conservera la confiance et l'admiration de ses partisans.

A PROPOS DU COMBUSTIBLE

On annonce que le gouvernement prendra bientôt des mesures pour assurer au Canada, l'hiver prochain, une ample provision de combustible ; on prétend, même, qu'un arrêté en conseil préviendra toute exploitation possible, quant aux prix à charger pour la houille grasse ou maigre, et surtout pour l'anthracite américain, dont la consommation est générale dans le chauffage domestique.

Il n'y a peut-être pas de pays au monde où il faille être plus prévoyant que chez nous, quand il s'agit du combustible, et surtout de la houille; car il n'est pas de pays où le climat soit aussi rigoureux et où on se soit plus vite familiarisé avec le chauffage moderne à l'anthracite, malgré les richesses forestières du Dominion.

On sait maintenant en quoi consistait le plan de l'espionnage boche aux Etats-Unis, dont les grands financiers allemands, bailleurs de fonds des compagnies minières d'anthracite, s'étaient faites, avec un sauvage plaisir, les dangereux suppots. Le coup à nous porter était très simple: il s'agissait, pour les financiers boches, d'exiger de ceux dont ils étaient les commanditaires, des compagnies de mines, de refuser d'exporter de l'anthracite américain au Canada.

A cet effroyable péril nous avons, pour ainsi dire, miraculeusement échappé, l'hiver dernier, mais à quel prix !

Ce redoutable danger ne sera plus à craindre pour l'hiver prochain, si le gouvernement canadien prend les mesures efficaces qu'on nous annonce, et surtout s'il y a entente parfaite à ce sujet entre les autorités canadiennes et américaines, les influences allemandes ne pouvant plus sérieusement nous inquiéter de ce côté.

Le problème de notre approvisionnement de houille se complique, toutefois, du fait des difficultés du transport; il n'y a pas de doute, cependant, que le gouvernement prendra à ce sujet de sérieuses dispositions qui préviendront la répétition du désarroi de l'hiver dernier.

Mais, surtout, que les autorités fédérales nous mettent à l'abri des "barons de la houille", qui voudraient, l'hiver prochain, comme l'hiver dernier, spéculer honteusement sur la souffrance des pauvres gens.

LA VIE DU MOYEN-AGE FUT ENTIEREMENT DUE A LA FEMME

Tout le Moyen-Age n'est qu'une série de luttes politiques, où la femme contrecarre avec succès la législation des hommes, toujours entachée de traditions païennes. De Constantin à Théodose, elles firent subir aux lois ces modifications notoires qui rendirent le lien conjugal indissoluble, qui abolirent les facilités du divorce, la légitimité du concubinat en train de renaître aux Etats-Unis sous le nom de "common law marriage", qui mirent, dans la famille chrétienne, la dignité de la mère sur le même plan que celle du père.

La plupart des hérésies furent tuées par la résistance publique des femmes.

La lutte que l'Eglise eut à soutenir contre les chefs barbares, qu'ils fussent Goths, Francs ou Germains, eut toujours la femme comme point d'appui; car, la puissance civile eut recours à tous les moyens pour soumettre la puissance religieuse à ses desseins. Clotilde résuma cette influence, qui l'avait soumise elle-même, en amenant Clovis à la foi. Tous ces chefs barbares furent, tour à tour, convertis par les jeunes filles qui se faisaient remarquer à la Cour des empereurs, et qui devinrent reines en Gaule, en Angleterre, en Espagne. Voici comment Etienne Lamy résume la situation :

Si le saint empire, forme visible de l'alliance entre les deux puissances (civile et religieuse) et de leur hiérarchie, put s'établir au neuvième siècle, c'est qu'il avait été pendant trois siècles **ainsi préparé par les femmes**. Le diadème fut donné à Charlemagne; mais, chacune de ses pierres précieuses avait été réunie et sertie une à une PAR CES PETITES REINES **dont l'Eglise seule a retenu les noms** : c'était leur patience, leur modestie, leurs sacrifices, **leur volonté** qui rayonnèrent sur le front de Charlemagne.

Plus tard, c'est la comtesse Mathilde qui soutient Grégoire VII.

Quand les papes sont forcés d'habiter Avignon, c'est une autre femme de génie, Catherine de Sienne, qui trouve assez de force morale dans son dévouement à la papauté pour imposer le retour du chef de l'Eglise à Rome.

On peut dire que tout le Moyen-Age fut régi par les femmes; et l'Eglise leur en rend le témoignage. Nous n'avons qu'à transcrire sans commentaires et sous la même forme les réflexions des grands écrivains à ce sujet.

Ouvrez les Pères de l'Eglise : **Comme ils savent la femme précieuse!** Ce n'est pas seulement son cœur qu'ils estiment, **"c'est son intelligence". C'est sur le conseil de femmes** que saint Jérôme entreprend la tradiction des Livres Saints; **c'est à des femmes, et pour des femmes**, que les Pères écrivent une partie de leurs traités et de leurs lettres. "L'égalité entre l'homme et la femme apparait dans cette sollicitude de l'Eglise"... Saint Chrysostôme, exilé de Constantinople, confie à une femme les affaires les plus difficiles et la gérance intellectuelle du patriarcat.

Paula, Marcella et autres furent les collaboratrices de saint Jérôme dans la traduction de la Bible. Sainte Gertrude était une grande autorité en scolastique, et traduisit les Livres Saints en grec.

D'autres femmes montrent une telle intelligence des lettres sacrées, comme sainte Hilda, par exemple, qu'elles délibèrent au conclave avec les évêques anglo-saxons.

Qui ne connait les ouvrages philosophiques de Catherine de Sienne, Catherine d'Alexandrie, Catherine de Bologne, de sainte Thérèse, les traités scientifiques et astronomiques de la princesse Mirabel, de Tiphaine Raguenel, épouse de du Guesclin, etc.?

Saint Jérôme nous apprend que "ces femmes étaient consultées par les prêtres et par les évêques, et, sans jalousie, tous les reconnaissaient comme leurs supérieures en sciences ecclésiastiques".

"Cet hommage de l'Eglise à la femme comme à un être égal à l'homme, dit Etienne Lamy, trouve sa plénitude dans la correspondance des papes". L'autorité ne lui est pas marchandée par l'Eglise. "Non seulement, ajoute-t-il, celle-ci laisse les ordres de femmes constituer des sociétés qui se gouvernent elles-mêmes; mais elle n'interdit pas que certains ordres, même en partie composés d'hommes, se placent sous le gouvernement d'une femme". L'abbesse du Saint Sauveur, à Fonteneault, eut **jusqu'à** SOIXANTE COUVENTS (soit d'hommes, soit de femmes) **sous ses ordres**... Dans certains nombres de métiers masculins, le droit de maîtrise appartient aux femmes. Elles peuvent prétendre aux plus difficiles des professions et aux plus intellectuelles. Tout le moyen-âge a des praticiens en médecine. Il y a des professeurs-femmes... Même, dans la vie publique, elles se font place. Les affaires des communes qui intéressent la vie de tous les jours et tout le monde se décident dans des assemblées de paroisses, où tous les habitants, sans distinction de sexe, ont leur voix... Quand les croisades eurent fait de grands vides parmi les grands et petits suzerains, il semble naturel que les femmes prissent en mains l'administration des domaines, et "elles se montrèrent économes, pacifiques et justes". Quand s'organisa le gouvernement par provinces et que les provinces envoyèrent des mandataires aux Etats, les femmes eurent droit de vote pour y envoyer leurs représentants; **elles purent, dans certains cas, être élues elles-mêmes. En 1576, trente-deux veuves régnaient aux Etats de Franche-comté.**

S'il n'y avait qu'une question de compétence à juger, la femme devrait être admise d'emblée, non seulement à voter dans les élections politiques, comme elle l'est déjà dans les élections municipales, mais à briguer pour elle-même les suffrages des électeurs. Mais, il y a d'autres considérations à examiner.

APPEL A LA CONCORDE

Nous sommes heureux de reproduire l'extrait suivant d'un article éditorial de la "Gazette", publié samedi dernier:

...Ceux qui voudraient punir la province de Québec parce qu'elle n'a pas enrôlé, pour le service d'outre-mer, un aussi grand nombre d'hommes que l'Ontario ou les provinces de l'ouest, ne devraient pas oublier qu'il existe un élément, dans cette province, qui s'est montré à la hauteur de la population de n'importe quelle partie du Canada. Le nombre total des hommes enrôlés est de près de 45,000, chiffre de moitié supérieur à celui du premier contingent. Sur ce nombre se trouvent plusieurs milliers de Canadiens-français. La population a également contribué généreusement et même avec prodigalité au fonds patriotique. Les contributions particulières représentent des millions. Le gouvernement de Québec a souscrit un million de dollars, à la dernière session de la Législature. Tous ces dons en hommes et en argent doivent-ils compter pour rien? Les haines furieuses engendrées par la guerre, et qui sont devenues universelles, prévaudront-elles contre le droit et le bon sens dans un pays qui, comme le Canada, commence seulement à prendre le développement que lui imposent l'immensité de son territoire et l'importance de ses richesses naturelles? C'est l'union et non le désaccord qu'il faut actuellement pour la prospérité du Dominion. La guerre ne durera pas toujours et le Canada aura à surmonter de terribles obstacles, s'il faut que sa population soit déchirée par des jalousies de race et de religion et par une méfiance mutuelle, lorsque la paix sera rétablie.

A travers les journaux

UNE OPINION DE BISMARCK.—Du "Post Dispatch", de Saint-Louis: —Voici ce que disait Bismarck au sujet du Kaiser, en 1891: "Je plains ce jeune homme, il est comme un chien qui aboie à tout propos, qui ne cesse de fureter et de sentir et qui dérange et renverse tout s'il pénètre dans une chambre".

LES DATES ALLEMANDES. — Du "Standard", de Kingston: —Les Allemands ne sont pas heureux dans le choix de leurs dates. Ils avaient prédit que, grâce à leur guerre sous-marine à outrance, ils forceraient l'Angleterre à plier le genou le 1er avril, date fatidique. Plus tard, ils ont été obligés de retarder l'échéance et ont nommé le 1er juin, puis le 1er octobre. C'est une réminiscence des dates folies déjà mentionnées par les Allemands. Ils devaient entrer à Paris en septembre 1914, la conquête de la Russie devait s'achever en trois mois, celle de l'Angleterre en six; toutes ces dates auraient dû logiquement être fixées au 1er avril, le jour des mystifications.

LA GUERRE AUX BLESSES.—Du "Times", de Londres: —Nous sommes convaincus que le fait que quelques-uns des leurs peuvent se trouver parmi nos blessés n'arrêtera jamais les Allemands de faire feu sur nos ambulances ou de torpiller les navires de la Croix-Rouge. Pour eux, leurs blessés, leurs prisonniers ne sont plus rien, du moment qu'ils cessent d'être utiles à leur grande stratégie. A quoi bon avoir pour eux la moindre considération s'ils ne peuvent plus rendre le moindre service? Sans souci de la loi internationale, les Allemands coulent tous les navires qui s'offrent à leurs coups, guidés par le fol espoir de parvenir à faire disparaître notre marine. Mais viendra le jour de la rétribution où ils seront obligés de boucher les quelques brèches qu'ils ont faites à notre flotte et de nous rendre tonne pour tonne.

HENRY MORGAN & CO. LIMITED

Jolis Articles de Cou de New-York Depuis 75c

Nouvelles cravates Ascot — une collection de New York réellement intéressante—en piqué, soie et taffetas — dans une superbe variété de couleurs unies, à rayures et dessins khaki-kool. Marquées depuis 75c.

Magnifiques collets droits et jabots en crêpe Georgette avec garnitures de dentelle filet; en dentelle Mechlin, tulle brodé et crêpe Georgette rayé —les plus nouvelles créations d'articles de cou—pour porter avec robes-manteaux, costumes et manteaux.

Il y a aussi une chic collection de collets droits et jabots en crêpe Georgette et dentelle noirs, marqués de $1.50 à $9.00.

—Rez-de-chaussée

Nouveaux Voiles d'Eté--- Maintenant, la verge, 35c

75 pièces de nouveaux voiles d'été dans les plus chics couleurs pâles de cette saison. Modèles fleuris, rayés et conventionnels. 38 pouces de large.

Prix de la vente de juin, la verge, 35c.

—Rez-de-chaussée.

Shantung--- En Vente à la verge, 65c

Fin Shantung rayé à costumes Sport — 36 pouces de large. Rayures bleues, rose et vertes sur fond naturel.

Spécial, la verge, 65c.

—Rez-de-chaussée.

Choisis dans notre stock régulier— une offre des plus opportunes de

Homespuns

34 pouces de large— la verge, $1.50.

MOINS 20%

De texture lâche, bien que des plus pratiques pour vêtements de campagne, le Homespun est le tissu idéal pour le sport. Il est lavable. Voilà pourquoi tant de gens le préfèrent aux autres.

Nous avons des Homespuns en rose, crème, à rayures et en mélanges bruyère. Ils ont 34 pouces de large et sont d'une splendide qualité. — Prix ordinaires, la verge, $1.25 et $1.50.

Spécial pour notre vente de juin—Moins 20%.

—Rez-de-chaussée.

Importés spécialement du Japon pour notre vente de juin

PANIERS A LUNCH

Ordinairement vendus $1.25 et $1.50

Chacun, 50c

Aimez-vous les pique-niques ? Le lunch a toujours meilleur goût lorsqu'il sort d'un panier spécial qui le conserve frais. Vous pouvez en acheter un aujourd'hui—car nous venons d'acheter une grosse importation japonaise de paniers de $1.25 et $1.50 pour vendre—tant qu'il y en aura—à 50c chacun.

Ils sont en rôtin rouge foncé—avec couvercles fermant juste. 2 grandeurs commodes à 50c.

—Première galerie.

Coupons de Beaux Rubans Moins 50%

Magnifiques rubans de toutes les variétés, taffetas, soie cordée et satin, dans toutes les couleurs, ¼ à 7 pouces de large, longueurs de ¾ à 2 verges.

La verge 95c à $2.50 —Moins 50%.

—Rez-de-chaussée.

Dentelles Importées Moins 75%

comprenant dentelle Guipure, torchon faite à la main et autres entredeux; volants et laizes désassortis. Plusieurs largeurs, convenables pour tous usages.

Réduites de 75% pour en effectuer l'écoulement.

—Rez-de-chaussée.

Garnitures de Soie à Robes, la verge, 35c

Bandes, appliqués, bordures et perles en métal et en soie. Toutes les couleurs. Toutes à écouler à, la verge, 35c.

Marchandises se vendant ordinairement jusqu'à $2.00.

—Rez-de-chaussée.

Epingles à Cheveux Vernissées la Boite, 5c

Ligne spéciale d'épingles à cheveux vernissées — maintenant très difficiles à trouver — 4 grosseurs — offertes à, la boîte, 5c.

Prix ordinaire, la boîte, 10c.

—Rez-de-chaussée.

Achetez les Flanelles d'Automne maintenant — Tandis que vous Pouvez les Acheter à des Escomptes Très Appréciables

Flanellette Teddy Bear, particulièrement appropriée pour vêtements de nuit pour enfants. Dessinée pour plaire aux petits. La verge 30c. Maintenant moins 20%.

Flanellettes rayée et fleurie — 20c, 25c, 30c et 35c la verge moins 20%.

Flanelles à rayures de soie et de laine, d'exquises couleurs. Particulièrement appropriées pour blouses tailleur. La verge 90c. Maintenant, moins 20%.

Flanelle de Ceylan rayée, aussi pour blouses tailleur —moins 20%.

Flanellettes désassorties dans plusieurs couleurs et dessins, Moins 20%

—Rez-de-chaussée.

Prenez bien soin de vos fenêtres. Ce sont les yeux de la maison, et, comme les yeux de l'homme, elles donnent une assez bonne idée de ce qu'on peut trouver en arrière d'elles. Les fenêtres aiment le savon et l'eau, tout autant qu'un petit garçon aime les pastilles de menthe poivrée ; alors, pourquoi les en priver ? Il n'y a pas de fenêtre, si ordinaire soit-elle, qui ne puisse être nettoyée ; il n'y a pas de fenêtre, si riche et si bien ornée soit-elle, qui soit tout à fait sans tache.

Poudre Bon-Ami

le nettoyeur de fenêtres par excellence, si facile à appliquer et à employer. Pour tous les grands polissages et nettoyages. N'égratignera pas. Boîtes de 1 lb, 15c chacune.

Savons Marque Singe de Brook

5c le morceau. 55c la douzaine.

	Le morceau	La douz.	La caisse
Savon Sunlight,	7c	.80	$6.75
Savon Surprise,	7c	.80	6.75
Savon Comfort,	7c	.80	6.75
Savon Gold,	7c	.80	6.75
Savon Ivory,	7c	.80	6.75
Savon Gilt Edge,	9c	$1.00	5.00
Savon Queen Laundry,	9c	1.00	5.00

Quelque Chose de Nouveau — "Sandwichola"

Pots de 5 onces, chacun 25c.

Un délicieux remplisseur de sandwiches et une salade, composée d'olives de Californie mûres, de Tuna et de piment dans l'huile d'olive, avec épices.

Double Cream Custard d'Harry Horne

La meilleure de toutes les crèmes, fait un délicieux flan. Boîte de 1 lb, chacune 25c.

Pêches Cling et Pêches Lemon Cling de la Californie Tranchées (Toutes de la Marque Gold)

40c la boîte, $4.50 la douzaine.

Gelée de Pommes Sauvages d'E. D. Smith Faite à la Maison

1 lb net dans chaque pot, le pot 25c.

Pure Gelée de Pied de Veau de Crosse & Blackweel

Sans vin ou cognac et pouvant s'employer immédiatement. En pots de verre de 2 lbs, chacun 60c.

"Condiment Tiffin"

Des marinades indiennes sucrées. Les marinades à lunch du vingtième siècle. Quelque chose de nouveau et quelque chose de mieux qu'auparavant. Les marinades sucrées, ayant un goût de revenez-y. Grand flacon, chacun 65c. Petit flacon, chacun 30c.

Bonnes Pâtes de Guimauve de Heide

Ces pâtes de guimauve sont délicieuses fouettées. Voyez la recette. La boîte 20c.

"Bigarreaux" à la Crème de Menthe Verte

Cerises françaises dans de la crème de Menthe. Bouteilles d'une chopine, $1.00 la bouteille.

FRASER, VIGER & CO., LIMITED

Italian Warehouse, 211 rue St-Jacques.
Succursale de la partie nord, 235-237 avenue Laurier ouest. MONTREAL

ed

Plus que Jamais

Vous devez vous assurer du poids du savon dont vous faites usage.

Question d'économie. Mettez votre confiance dans le

SAVON IMPERIAL DE BARSALOU

dont le poids 14 oz. est toujours le même. Conservez les enveloppes et rapportez-les au

No 172 AVE DELORIMIER

Grâce aux Records Victor

vous serez si heureux et vous intéresserez tellement les amis qui peuvent arriver tout à coup chez vous, qu'ils se sentiront tout à fait comme chez eux.

Ajoutez ces sélections à votre collection de Records.

DISQUES VICTOR, DOUBLE FACE, 10 POUCES, 90 cts, pour les deux sélections.

Ladébauche au téléphone—du May d'Amour / Prof. Joseph Dumais	216009
Ladébauche (Ignace décolle)—du May d'Amour / Prof. Joseph Dumais	
Le Ménage de Bram—du May d'Amour / Prof. Joseph Dumais	216008
Envoueye' Envoueye'—du May d'Amour / Prof. Joseph Dumais	
You're in Love—Medley Fox Trot / Joseph C. Smith et son orchestre	18275
This Way Out—One-Step / Joseph C. Smith et son orchestre	

DISQUES VICTOR, A DOUBLE FACE, 12 POUCES, pour les deux sélections. $1.50

Pretty Baby—Medley Fox Trot / Fanfare Militaire Victor	35589
There's a Little Bit of Bad in Every Good Little Girl / Fanfare Militaire Victor	

DEUX CHARMANTS RECORDS A CACHET ROUGE

Menuet en G. No 2 — Mischa Elman	64121
Eugen Onegin—Air de Lienski "Echo Lointain de ma jeunesse" — Enrico Caruso	88582

Allez les entendre à n'importe lequel de nos trois magasins de Montréal.

Autres Victrolas de $21 à $400 (avec facilités de paiement, si désiré) à n'importe lequel de nos trois magasins de Montréal. Demandez une copie gratuite de notre Encyclopédie Musicale de 550 pages, donnant la liste de plus de 9,000 Records Victor.

BERLINER GRAM-O-PHONE CO. Limited
355 rue Ste-Catherine ouest, près rue Victoria. Tél. Up. 572.
417 rue Ste-Catherine ouest, près rue Mansfield. Tél. Up. 2418.
279 rue Ste-Catherine est, près rue St-Denis. Tél. Est 2972.
Marchands dans toutes les villes et cités.
UN SEUL PRIX D'UN OCEAN A L'AUTRE

976

Recherchez toujours cette MARQUE de COMMERCE

Records Victor—Faits à Montréal—Joués partout

REID'S Limited

Chapeaux et Merceries pour hommes et garçonnets

NOUVELLE ADRESSE
342 rue Sainte-Catherine O.
Vis-à-vis la rue Victoria
161-n

La Ville de Pointe-Claire

Des soumissions cachetées seront reçues à mon bureau jusqu'à 2 heures de l'après-midi, mercredi, le 27 juin 1917, pour "USINE DE FILTRATION" et "POMPES A BASSE PRESSION".

Plans et spécifications peuvent être obtenus de MM. R.-S. et W.-S. Lea, ingénieurs, 809 édifice New Birks, Montréal, le ou après le 14 juin 1917.

J.-B. MARTIN,
Secrétaire-trésorier.
Pointe-Claire. 9,11,13

Soumissions Demandées

La municipalité scolaire de Ste-Marthe, Qué., doit construire une maison d'école pendant les vacances 1917, pour laquelle nous recevrons des soumissions d'ici au quinze juin inclusivement. Pour tous renseignements s'adresser au bureau du secrétaire, R. Séguin, Sainte-Marthe, Co. Vaudreuil, Qué. 182-4

$12 POUR COMPLETS ET PARDESSUS NEUFS NON RECLAMES. Valeur excellents. Gilets (vestes) désassortis, $1.00. Pantalons désassortis, $2.95. Venez aujourd'hui. English & Scotch Woollen Co., les grands tailleurs à $15.00. 201 Ste-Catherine Ouest, Montréal, vis-à-vis Almy. 415 Ste-Catherine Est. 190-n

QUELQUES exemples aideront à vous faire comprendre toute l'importance des Petites Annonces de "LA PRESSE". Lisez aujourd'hui les Petites Annonces et vous obtiendrez ce dont vous avez besoin.

FINANCE et COMMERCE

BOURSE LOCALE

Cours à peu près stationnaires et marché peu actif.

Aux séances de la semaine dernière, à notre Bourse locale, le ton n'a cessé d'être lourd, les transactions étant peu nombreuses et le cours des valeurs ne variant guère. Cependant la Bourse de New-York, qui d'habitude affecte si profondément celle de Montréal, a été d'une grande activité avec un mouvement prononcé vers la hausse. C'est là un fait qui se produit rarement. D'habitude toute activité, tout mouvement vers la hausse ou vers la baisse ont leur répercussion rapide à Montréal.

Ce matin, la lourdeur était encore plus prononcée que la semaine dernière, à la Bourse de Montréal. Les transactions ont été loin d'être nombreuses. L'Iron a ouvert à 61 6-8, au même point qu'à la fermeture de samedi dernier. Il est ensuite descendu à 61¼, puis a oscillé entre 61⅛ et 61⅜ points. A 11 heures 30, il s'était vendu un millier d'actions de l'Iron à des prix variant entre 61⅛ et 61 6-8. Le Civic est resté à 76 avec une centaine de ventes. Le Ciment a ouvert à 61 2-8 et est descendu à 60 4-8. Il s'est vendu près de 500 actions du Scotia à 94, c'est-à-dire à ½ point plus élevé que le cours de la fermeture de samedi.

Le Steel of Canada, qui faisait 59⅜ à la fermeture de samedi, a ouvert ce matin à 59¼, puis a oscillé entre 59⅛ et 59. Le Détroit a ouvert à 110 et est descendu à 109. Le Smeltors a ouvert à 25 6-8 et est descendu à 25⅝.

L'emprunt de guerre du gouvernement canadien de 1925 a gagné 2-8 point, montant à 97 avec quelques milliers de ventes.

Ci-après la liste des ventes de la matinée, telle que fournie par L.-G. Beaubien et Compagnie, 50 rue Notre-Dame ouest:

Iron—25 à 61⅜, 25 à 61⅜, 175 à 61⅛, 100 à 61¼, 50 à 61⅛, 275 à 61¼, 225 à 61⅜, 250 à 61½, 125 à 61½.
Civic—103 à 76, 1 à 76½, 20 à 76, 4 à 76¼.
Ciment—125 à 61¼, 30 à 61, 75 à 60½.
Shawinigan—95 à 120¼, 10 à 120.
Scotia—675 à 94.
Steel of Canada—25 à 59¾, 200 à 59, 2 à 59¼, 125 à 59, 10 à 59¼.
Detroit—1 à 110, 105 à 109.
Banque des Marchands—3 à 170.
Smelters—120 à 25¾, 125 à 25⅜.
Ciment Bds.—2000 à 57½.
Brésil—50 à 38¼, 15 à 38½.
Steel Pfd.—15 à 91.
Banque de Commerce—33 à 185.
Toronto Ry.—25 à 79½.
Banque Royale—14 à 212, 1 à 211½.
Lake of the Woods—10 à 122.
Montreal Cotton—8 à 49.
Quebec Bds.—2000 à 60½.
Car Pfd.—10 à 68.
Steamship Pfd.—5 à 78.
Dominion Iron Pfd.—25 à 90, 5 à 90¼.
War Loan 1925—6000 à 97.
War Loan 1937—11,000 à 94½, 500 à 94¾.
Canada Car & Fdy.—15 à 28.
Brompton Paper—10 à 31½.

BOURSE DE MONTREAL

MM. L. G. BEAUBIEN & CIE, courtiers, 50 rue Notre-Dame Ouest, nous fournissent le rapport suivant :

	Dem.	Offre
Ames-Holden	20	15
Bell Tel.	142	...
Brazilian	38½	38¾
Can. Car	28½	27½
Can. Car Pr.	...	68
Can. Cement	60½	60
Can. Cottons Ltd.	54	50
Can. Cottons Ltd Pr.	80½	...
Can. Locomo.	58	56½
Can. Pac.	164	162
Crown Reserve	...	24
Detroit United	109½	109
Dom. Bridge	130	127
Dom. Iron Pr.	90¾	90
Dom. Steel Corp.	61⅝	61½
Dom. Text. Corp.	88	86
Laurentide, Ord.	177	...
L. of Woods, Ord.	128	...
MacDonald	13	11
Grîvle Mill, Ord.	144	140
Quebec Ry.	21	20
R. & O. Nav.	37	35½
Shawinigan	...	120½
Span. River Ord.	16½	15
Span. River Pr.	50	...
Steel Co. of Can.	59¼	58¾
Steel Co. of Can. Pr.	91	...
Toronto Railway	80	79
Winnipeg Ry.	55	...

A LA BOURSE DE MONTREAL

Le marché des valeurs canadiennes était encore lourd samedi dernier et il n'y eut que peu d'activité, si ce n'est pour le Dominion Iron qui remonta de ¾ point à 61¾ et qui ferma à la plus basse cote, alors qu'il avait été fait des transactions sur environ 1,100 actions. La plus grande partie des transactions se firent à 61⅜.

Pour le reste des valeurs, c'est le calme qui a régné. D'une manière générale la lourdeur du marché a été causé par le rareté de l'argent qui existe actuellement. Nominalement, le prix de vente du Steel of Canada a monté de ⅝ point à 59⅝, et a fermé avec une offre de 59¼, comparée avec une offre de 60 à la fermeture de vendredi après-midi. Le Scotia, cependant, a montré une plus forte résistance à la tendance générale du marché. Il a repris non seulement ce qu'il avait perdu vendredi, mais il a même fait certains gains. La dernière vente de cette valeur, se fit à 93½, soit un gain net de 1½ point depuis la veille ou de 1 point depuis l'ouverture. Il s'est échangé environ 300 actions du Scotia. Le Smelters a monté de ½ point à 26½. Le Civic Power a fait 76 et le Quebec Railway a fait 20. Les obligations, tout comme les autres valeurs, ont été lourdes.

TRANSACTIONS
Sommaire du 9 juin

Ventes	Valeurs	Max.	Min.	Clôt.
5	Bell Tel.	140	...	...
10	Brazilian	38½	38¼	38¼
1	Brompton	53	...	...
188	Civic Power	76½	76	76
5	C. Cement Pr.	92	...	...
10	C.G. Elec.	107	...	...
50	Can. S.S.	36	36	36
90	*Do Pr.	78½	78½	78½
15	D. Canners	23½	...	...
1,102	*D. Steel C.	62¼	61¾	61¾
6	D. Textile	87	...	...
10	L. Woods	130	129	130
293	N.S. Steel	93½	93	93½
20	Ogilvie	141	...	...
210	Quebec Ry.	20⅝	20	20
75	Shawinigan	120¾	120¼	120¼
5	Spanish R.	15¼	...	...
52	Smelters	26½	26¼	26½
27	Steel C. C.	59¾	59¾	59¾
100	Do Pr.	91	91	91
	BANQUES—			
2	Commerce	185	...	...
10	N. Scotia	255½	255½	255½
	OBLIGATIONS—			
$5,000	C. W. L. (1925)	96¾	96¾	96¾
2,500	Do (1931)	94¾	94¾	94¾
	OBLIGATIONS HORS-LISTE—			
$40,700	C. W. L. (1937)	94½	94½	94½

*Ex-dividende.

BEURRE ET FROMAGE

Saint-Hyacinthe, 11—A la halle au beurre et au fromage de Saint-Hyacinthe, samedi dernier, il s'est vendu 95 boîtes de beurre à 37⅞, et 350 boîtes de fromage à 20½.

DANS WALL STREET

Les cours sont très irréguliers et le marché est fort actif.

New-York, 11.—De nouveau, les actions des industries de l'automobile ont subi une hausse à l'ouverture de la Bourse, ce matin. Le Studebaker et les General Motors ont gagné de 1 à 1½ point respectivement. L'Industrial Alcohol, les distilleries et le Central Leather ont aussi été de vigoureuses valeurs. la dernière surtout qui a avancé de 1¾ point. Le United States Steel a subi une légère pression relativement au tonnage produit dans le cours du mois de mai.

Le Lackawanna Steel, actions et obligations, a été actif et a gagné une fraction de point. D'autres émissions indépendantes des aciéries ont subi une légère baisse. Le Republic Iron a perdu un point. Le Crucible a perdu 1¼ point. Les cuivres ont été inactifs et n'ont pas subi de changements sensibles. Dans le groupe des valeurs de chemins de fer, c'est le Reading qui a montré le plus de vigueur.

Dans le cours de la première heure, il s'est fait une quantité très considérable de ventes de réalisation et à courts termes.

Les spéculateurs ont surtout traité sur le Steel et sur d'autres valeurs les mieux cotées et ces valeurs ont réagi de 1 à 2 points. L'Alcohol est tombé à 163½, après avoir atteint 168½, et d'autres spécialités ont été relativement irrégulières. La liste s'est pourtant raffermie à la suite d'une assez grande demande dans les valeurs de chemin de fer et du cuivre, valeurs qui sont restées assez indécises à midi. Un nouveau minimum pour le change russe, en vue de taux plus élevé pour l'argent, a compté parmi les éléments qui ont concouru à ralentir le mouvement. Les obligations ont été fermes.

BOURSE DE NEW-YORK

Cours d'aujourd'hui fournis par Bryant, Dunn & Co., rue Saint-François-Xavier, 84-88, Montréal:

Valeurs	Ouv.	Max.	Min.	Midi
Allis Chalmers	30¾	30¾	30½	30½
Am. Can	52	52¾	51⅞	52
Am. Car Foundry	77½	77½	77	77
Am. Loco.	74½	74½	74	74
Am. Smelters	110⅜	110⅜	109¼	110¼
Am. Wool	58⅝	58⅝	57½	58
Anaconda	86¼	86¾	85¾	86¾
Atchison	102⅝	103	102	102⅝
Baldwin Loco.	66⅝	66⅝	65⅝	66
Beth. Steel B	148	148	146⅝	147½
Butte Sup.	46⅝	46⅝	46½	46½
Cal. Pete	22	22	...	...
Can. Pac.	162½	...	...	...
Cen. Leather	99	101	99	100¼
Ches. & Ohio	60½	61¼	60½	61
Col. Fuel	56	56	55¼	55¼
Crucible	81⅞	82¼	80¾	81¼
Distillers	25⅜	26½	25¼	25¼
Erie	26¼	26⅝	26¼	26½
G. Nor. Ore	34½	34¾	34⅜	31⅝
Goodrich	53½	...	...	...
Inspir. Copper	65¼	66½	65	66
Int. Me. Mar. Pr.	82	82¼	81¼	82
In. Me. Mar. com.	28¼	28⅝	28	28¼
Kenn Copper	47¾	48¾	47⅝	48¼
Lehigh Valley	65	65¼	65	65¼
Maxwell X2	49½	50	50	49¾
Mex. Pete	101¾	101¾	100¼	100½
New Haven	36¾	37	36¾	37
New York Cen.	91½	92¼	91½	92
Nevada	26	26¼	26	26¼
Northern Pac.	103⅞	104⅝	103⅞	104⅝
Pennsylvania	53	...	...	...
Reading	95⅝	96⅞	95⅞	96¼
Rep. Iron & Steel	91¼	92	91¼	91¾
Ry. Steel Springs	57⅛	58	57½	58
Sou. Pac.	93½	...	...	...
Studebaker	84	84½	83¼	83½
Texas Oil X2	217⅜	217⅜	217¼	217⅜
Un. Pac.	137⅞	138¼	137¼	137⅜
U.S. Ind. Alcohol	166⅜	166½	163½	165⅜
U.S. Rubber	62½	62¾	62½	62¾
U.S. Steel	132	132	130½	130¾
Utah Copper	116⅜	118	116	117
Willys Overland	29⅝	30	29¾	29⅞
Westinghouse	54½	54⅞	53⅞	54
Pittsburg	49⅞	49⅞	49¾	49¾
Mivaie	66	66¼	65¼	65¾

BOURSE DES MINES

Cote de la maison BRYANT, DUNN & CO.:

	Offre	Dem.
Adanac	...	20
Apex	4½	3
Beaver	20¾	20
Boston Creek	65	64
Buffalo	1.05	1.40
Cham. Fer.	10¼	11
Coniagas	...	4.25
Crown Res.	23	26
Davidson	...	78
Dome Ext.	12	14
Dome Lake	15	17
Dome Mines	9.87½	10.00
Foster	3	5
Gifford	3½	...
Gold Reef	2	3½
Great Nor.	...	8¾
Hargraves	11	12
Hollinger	3.40	3.50
Inspiration	...	6
Kenabeek Cons.	26	28
Kerr Lake	4.40	4.70
Kirk Lake	36	38
LaRose	44	47
Lorrain	18	19
McIntyre	1.32	1.35
McKinley Darragh	51	53
Newray	60	62
Nipissing	7.15	7.40
Ophir	...	7
Pete Lake	8¾	10
Plenarium	...	76
Porc. Crown	...	59
Porc. Gold	1	2
Porc. Imp.	2	2½
Porc. Tisdale	2	1¾
Porc. Vipond	36	36½
Pres. E. Dome	...	4
Shamrock	...	22
Silver Leaf	1¼	2
Teck Hughes	...	60
Temiskaming	...	28
Thomp-Krist	9	...
Tommy Burns	17½	...
Trethewey	11	...
Vac. Oil & Gas	28	30
West Dome Con.	17½	19
Wettlaufer	5	...
White Res.	10	...

A LA BOURSE DE NEW-YORK

New-York, 11—Les transactions ont été très actives samedi après que l'ouverture de la Bourse se fût faite avec beaucoup d'irrégularité. Des deux côtés, du côté des haussiers comme du côté des baissiers, une quantité considérable de valeurs ont changé de mains. Dès l'ouverture, il se fit une rapide avance dans les valeurs des "motors", avance qui s'étendit bientôt à presque toute la liste. Les General Motors gagnèrent près de 7 points; les Studebakers en gagnèrent plus de 4 et les autres valeurs de ce compartiment en gagnèrent de 1½ à 2¾.

Dans les aciéries, ce sont le Lackawanna et le Crucible qui se sont le plus fait remarquer, le premier gagnant environ 3 points sur une accumulation très étendue. Le United States Steel a subi une pression modérée et a fermé à 131⅞. Le Central Leather, les "shippings", les cuivres, les zincs, les huiles et les sucres ont fait des gains variant de 1 à 5 points. Dans les chemins de fer, le Saint-Paul, le Reading et le New Haven ont subi une hausse de ¾ à 1½ point. Les derniers prix ont été de ¼ à 4 points au-dessous des plus hautes côtes.

Les rapports des banques ont de nouveau fait voir l'énorme mouvement local du numéraire en rapport avec l'emprunt de la Liberté. Les réserves actuelles dans les voûtes des banques ont été réduites de près de $90,000,000. En même temps, la réserve à la Federal Reserve Bank s'augmentait, pour la même raison, d'un peu plus de $61,000,000.

TRANSACTIONS
Sommaire du 9 juin

Ventes	Valeurs	Max.	Min.
1,500	Allis Chalmers	30½	29½
1,000	Am. Beet Sugar	96¾	96½
1,000	Am. Can	51¾	51½
1,100	Am. Car & F.	77	76⅝
700	Am. Hide & Leat.	15⅝	15⅜
11,800	Am. Locomotive	74¾	74¼
3,000	Am. Smelting	110⅞	109⅝
1,100	Am. Steel Found.	75	74½
15,900	Am. Sugar	124⅝	123½
500	Am. Tel. & Tel.	122¼	122
3,100	Am. Woollen	58⅝	57⅝
1,100	Am. Zinc	34¼	33
12,200	Anaconda Copper	86¼	85
400	Atchison	102⅝	102
3,900	Atlantic C. & W. I.	117	115¾
2,900	Baldwin Loco.	67½	65⅞
1,700	Baltimore & Ohio	72⅜	72
16,300	Bethlehem St. (B)	143½	142¾
400	Barrett Co.	122½	121½
900	Butte & Superior	46⅜	44½
200	Burns Bros.	103	102⅝
200	Canadian Pacifique	162¾	162¼
11,800	Central Leather	99	97½
1,100	Chesapeake & Ohio	60	59½
2,200	Chicago M. & St. P.	75½	74½
1,600	Chile Copper Co.	23¾	23⅝
2,000	Chino Copper	60½	59⅝
1,100	Colorado Fuel	56¼	55½
1,200	Continental Can.	102	96
7,100	Corn Products	33⅝	32⅝
12,100	Crucible Steel	82	81¼
7,100	Cuba Cane Sugar	45½	44⅞
1,200	Delaware & Huds.	111⅝	110⅝
14,100	Distilleries Sec.	25⅝	22⅞
1,000	Dome Mines	9¾	9½
6,200	Erie Railroad	26⅜	25⅝
900	Do. 1er pr.	39½	38⅝
300	General Electric	167½	167½
13,700	General Motors	112	104¾
1,400	Goodrich	53⅜	52
1,400	Great Northern Ore	34⅝	33⅝
600	Internat. Paper	43¾	42
12,600	Inspiration Copper	64¼	64
1,000	Internat. Nickel	41½	41¼
2,200	Int. Mer. Marine	28¾	27⅞
12,500	Do. pr.	83	81
500	Interboro Con. Cop.	10¼	10
3,600	Kennecott Copper	48	47½
11,600	Lackawanna Steel	101⅝	98¾
3,800	Maxwell Motors	62½	49½
6,100	Mexican Petrol	107¾	106⅝
800	Miami Copper	41	40¾
5,400	Midvale Steel	66¾	65¾
3,700	Nevada Consol Cop.	26¼	25⅝
2,900	New Haven	37	36¾
800	N.Y. Air Brake	153½	152½
1,000	N. Y. Central	91⅝	91¼
1,100	Ohio Cities Gas Co.	140¾	140
200	People's Gas	114	114
400	Pittsburg Coal	50⅝	49¾
800	Pressed Steel Car	79	78½
300	Pullman Palace Car	145	144⅝
800	Railway Steel Spr.	56¾	55¾
5,000	Ray Con. Copper	30¾	30¾
12,100	Reading	95⅞	94½
3,800	Republic Iron & S.	92⅞	91⅝
2,800	Sinclair Oil Co.	55¼	54⅝
700	Sloss Sheffield	69	68
1,000	Southern Pacific	93½	93¼
1,400	Southern Railway	28	27⅝
20,700	Studebaker	84½	79
300	Tennessee Copper	17¼	17
4,900	Tobacco Prod. Co.	60¼	59⅜
2,300	Union Pacific	137⅝	147¼
900	United Fruit	139½	139
9,500	U.S. Indust. Alcoh.	175¾	168¼
2,200	U.S. Rubber	63¼	62½
43,900	U.S. Steel	132⅝	131⅜
300	Do. pr.	117⅜	117¼
3,100	Utah Copper	118¼	117⅛
5,700	Westinghouse	54¼	53⅜
7,700	Willys-Overland	30	28

OBLIGATIONS INTERNATIONALES

$50,000	Anglo-Française	93¾	93⅜	
18,000	Do. (1926)	96	96	
1,000	Do. (1931)	96¾	95¾	
25,000	Emp. Fran. (1919) 5½ p.c.	99⅝	99¼	
14,000	United King. (1918) 5 p.c.	97½	97 7-16	
17,000	Do. (1918) 5½ p.c.	95	99½	
50,000	Do. (1919) 5½ p.c. (nouv.)	99	99	
15,000	Do. (1919) 5½ p.c. (vieux)	96⅞	96⅞	
25,000	Do. (1921) 5½ p.c.	95⅜	95¼	

Total des ventes, 405,100 actions.
Obligations vendues, $1,147,000.

LA SEMAINE DERNIERE A LA BOURSE LOCALE

Transactions durant la semaine finissant le 9 juin.

Ventes	Valeurs.	Max.	Min.
192	Bell Telephone	140	140
770	Brazilian	39	38⅜
129	Brompton	52½	52
1,878	Civic Power	77½	76
100	Can. Car	77	28¼
740	C. Cement	64	62
115	*Can. S.S. Lines pfd.	78½	78½
243	Detroit Ry.	109½	109¾
3,653	D. Steel Corp.	64½	61⅝
100	Hillcrest	15	15
105	Lyall	74	73
925	N. S. Steel	94½	92
371	Quebec Ry.	20½	20
520	Riordon	125	123
199	Shawinigan	122	120¼
2,136	Smelters	28	26½
1,557	Steel C. C.	63	59⅜
115	Do. pref.	91	91
	BANQUES:—		
66	Commerce	185	185
	OBLIGATIONS:—		
$69,400	Can. W. L. (1925)	97	96⅝
17,000	Do. (1931)	95	94½
9,000	Can. Cement	97½	97½
	ACTIONS HORS-LISTE:—		
220	Tram. Power	32½	32
	OBLIGATIONS HORS-LISTE:—		
$212,600	Can. Loan (1937)	94¾	94½

*Ex-dividende.

DIVIDENDE DU HOLLINGER

Le conseil d'administration de "Hollinger Consolidated Company" vient d'annoncer la suspension du dividende à cause de la rareté de la main-d'oeuvre dans le nord-Ontario. Cette nouvelle a été communiquée par N.-A. Timmins, et le dividende qui aurait été payable le 18 juin, ne sera pas servi aux actionnaires.

TRANSACTIONS IMMOBILIERES

Dame Lucien Morin a vendu à Oscar Brunet, les lots 32-1-11, 32-1-12 de la Cité d'Outremont, mesurant 54.4 x 63.1, avec bâtisses ayant front sur le boul. St-Joseph, pour $16,340.

* * *

Le shérif de Montréal a vendu à Louis Boyer, les lots 11-1269, 1270 du quartier Laurier, avec bâtisses ayant front rue St-Laurent, pour $15,100.

* * *

Oscar Brunet a vendu à Dame Lucien Morin, les lots 7-639, 640, du quartier Saint-Denis, mesurant 50 x 110, avec bâtisses ayant front rue St-Hubert, Nos 2601 à 2605A, pour $10,000.

* * *

Geo. N. Pichet a vendu à Pierre Terrault, les lots 14-452, 453 de la Cité de Maisonneuve, avec bâtisses ayant front rue Desjardins, Nos 415 à 431, pour $10,000.

* * *

Joseph Wiseman a vendu à Eli Miller, les lots 15-880 du quartier St-Jean-Baptiste, mesurant 20 x 72, avec bâtisses ayant front rue Henri-Julien, Nos 677 à 769 pour $7,300.

* * *

La succession Jos. Godbout jr. a vendu à Henri-Gérin Lajoie, le lot pt. 8-140 du quartier Saint-Denis, mesurant 42 x 110, avec bâtisses ayant front rue Drolet, Nos 2301 et 2302 et rue Bellechasse Nos 231 à 243, pour $7,449.

CONDOLEANCES

A une assemblée du Conseil d'Administration de la "British Colonial Fire Insurance Company", tenue à ses bureaux, à Montréal, le 1er juin, 1917, à laquelle tous les membres étaient présents, la résolution suivante fut adoptée unanimement:

"Les membres ont appris, avec peine le décès de l'honorable C.-E. Dubord, et expriment leur regret pour la perte que le Conseil fait dans la personne de son président, qui s'est généreusement dévoué aux intérêts de la compagnie depuis son organisatiton, et il est résolu qu'un vote de sympathie à Mme Dubord et à la famille soit inscrit dans les régistres de la Compagnie, et que copie de cette résolution soit transmise à la famille et aux journaux."

LES PRIX COURANTS DES FRUITS ET DES LEGUMES

La Peterson Fruit Company cote les prix suivants, aujourd'hui, F.O.B., Montréal:

Oranges: Navels, 96, 126, 150, 176, 200, 216 par boîte, $4.25; 250, 288, 324, par boîte, $4.26; Bananes, gros fruits encaissés, $2.75 et $3.50; Citrons, fantaisie Messina, 360 par boîte, $4.00; citrons cubains, 300 par boîte, $3.75; Pamplemousse, fantaisie de Cuba, 46, $2.75; délicieux pamplemousses, 54, $2.75; 64-70, $3.00; 80-96, $3.25; Ananas de Cuba, 24, $3.50; 30-36, $2.75; par cinq caisses différentes grosseurs, $3.25; Noix de coco, 100 par sac, $7.50; Légumes: céleri de Floride, 3, 4, 5 douz. par caisse, $3.50; concombre, douz. par panier, $3.75; tomates Mississipi, $1.75; tomates de Floride, fantaisie, par caisse, $3.50; tomates de Floride, de choix, $3.25; oignons d'Australie, sac de 100 lbs, $7.00; oignons du Texas Crystal Wax, par caisse $3.00; oignons rouges du Texas, par caisse, $2.90; pommes de terre sucrées, par panier, $4.00; patates nouvelles, par panier $4.00; patates nouvelles, par barril, $12.00; aubergines, par caisse, $6.50; ail vénitien, par lb 10c; choux nouveaux, Charleston, par caisse, $4.75; fèves vertes par panier, $3.25; fèves de cire, par panier, $3.75; cerises de Californie, par boîte, $3.00; melons d'eau, chacun, 75c; dattes en masse, boîte de 30 lbs, par lb, 11½c; dattes en paquet Excelsior chacun, 9½c; Noix Amande, boîtes de 25 lbs, par lb, 35c; peanuts Coons, 12c; peanuts, Bon Ton Jumbos, 16c; noix piquées Tarra, 18c; avelines de Sicile, 20c; Grenobles françaises, 14c; Grenobles Naples, 13c; pecans, 20c; Fraises du Tennessee, pintes, 20c.

LES RESERVES DANS LES BANQUES DE NEW-YORK

New-York, 11—Le rapport des banques et des institutions financières de New-York pour la semaine dernière indique qu'elles ont un surplus de réserve légale de $68,719,200.

Ce chiffre est une diminution de $28,150,510 comparativement à la semaine dernière.

Voici le détail, du rapport:

Prêts, escomptes, aug.	$95,498,000
Réserve en banque fédérale, aug.	61,202,000
Réserve en voûte, dim.	89,767,000
Réserve chez d'autres dépositaires, aug.	231,000
Dépôts à demande, dim.	504,000
Dépôts à terme, dim.	4,574,000
Circulation, aug.	301,000
Réserve totale	687,430,000
Surplus de réserve	68,719,200
Diminution	28,150,510

LE CURB DE NEW-YORK

Cours d'aujourd'hui fournis par Bryant, Dunn and Company, rue Saint Pierre, 84-88, Montréal:

	Offre	Dem.
Aetna Explosives	3¾	3⅞
Butte Copper	12¾	12⅝
Chevrolet Motor	99	101
Cons. Arizona	2¼	2⅜
Cramp	85	90
Elk Basin	10¾	10½
Hollinger	3¼	3¾
Hupmobile	3	4
Inter Petro	11-16	1⅛
Lake Torpedo	8¼	8¾
Magma Copper	44½	47
Manhattan Transit	½	¾
Maxim Munitions	1⅞	2
Mid West	131	136
National Acme	31¾	32½
Nipissing	7¼	7½
Nor. Aemr Pulp	5	5¼
Peerless Motor	15	18
Pierce Oil	29	30
Sapulpa Oil	9¾	10
Submarine Corp	32	32½
Triangle Film	1⅝	2⅛
United Motor	28½	28¾
United Verde	39½	40
U. S. Steamship	4¾	5
Vacuum Gas	¾	⅝
World Film	¾	¾
Wright-Martin	5⅛	5¼

L'ARGENT EN BARRES

Londres, 11.—L'argent en barres s'est négocié, aujourd'hui, à raison de 38¾d.

New-York, 11.—L'argent en barres a fait aujourd'hui sur le marché 76 3-8.

LES PRIX COURANTS SUR NOS MARCHES

Voici les prix d'hier au marché Bonsecours:

VOLAILLES

Dindes fraîchement tuées, 30c à 32c.
Dindes à bouillir, gelées, 23c.
Dindes à rôtir, 33c à 34c.
Poulets à rôtir, 22c à 25c.
Poulets engraissés au lait, 30c à 32c.
Poulets chaponnés, 32c.
Poules, 24c à 27c.
Oie, la lb, 20c et 21c.
Canard, la lb, 25c à 28c.
Caneton canadien, $1.75 à $2.00.
Canetons importés, 30c à 31c la livre.
Pintades, la paire, $1.50.
Pintades jeunes, $2.25.
Poussins, la douz., $5.40 à $6.00.
Poulets du printemps à griller, $1.00 à $1.10.
Pigeons, la paire, 40c.
Pigeonneaux, 60c.
Pigeonneaux (Philadelphie), 80c et 85c.
Cochons de lait, $2.50 à $4.50.
Grenouilles, moyennes, 25c.
Grenouilles grasses, 65c à 75c.
Lapins, $1.25 à $1.50.
Bécassines, $4.00 à $4.50 la douzaine.
Coqs de bruyère (Wood Cock), $1.75 à $2.00 la paire.
Pluviers dorés, la douz. $6.50 à $7.00.
Cailles égyptiennes, la douz., $4.50 à $5.00.
Faisans, la paire, $5.00.
Canards sauvages Canvas Back, $2.00; noirs, $1.25 à $1.50.
Bec-Bleu, 90c à $1.00.
Cailles, 75c à 80c.
Sarcelles, 70c à 75c.
Sourds, 50c à 60c.
Bec-Scie, 50c à 60c.
Oiseaux de neige, 40c la douzaine.

OEUFS ET BEURRE

Oeufs strictement frais pondus, 44c à 43c.
Beurre de table en bloc d'un lb, 43c.
Beurre de ferme, 39c.

VIANDES

Porc abattu, 100 lbs, 25c.
Rôti de porc, la livre, 35c.
Lard gras, la livre, 32c.
Lard salé, la livre, 32c.
Jambon, la livre, 35c.
Saucisse, la livre, 30c, 12c à 15c.
Bacon en tranches, la livre, 40c.
Sirloin roast, 35c; steak, 34c.
P. H. Steak, 32c à 35c.
Fesse de veau, 28c.
Côtelette de veau de lait, 28c.
Tranches de veau de lait, la livre, 35c.
Agneau du printemps, quartier derrière, $3.00 à $4.00; devant, $2.00 à $2.50.
Agneau gelé, quartier de devant, 23c, quartier de derrière, 27c; longe, 28c; gigot, 27c; côtelettes, 30c à 35c.
Queue de boeuf, 10c la livre.
Boeuf salé, (poitrine), la livre 20c; croupe, 22c.
Rognon de boeuf, la livre, 12c.
Filet de boeuf, la livre (frais), 60c.
Filet de porc, la pièce 35c.
Têtes de veau, pièce 90c.
Ris de veau, la douz., $1.75.
Ris de boeuf, la douz., 75c à $1.00.
Rognons d'agneau, la douz. $1.50.
Cervelles de veau, 10c chacune.
Cervelles d'agneau, la douz., 60c.
Langues salées, la livre, 27c.
Suif haché, 18c; en morceau, 15c.

PEAUX

Peaux de boeuf, inspectées: No 1, 28c; No 2, 27c; No 3, 26c.
Peaux de veaux, la lb, 25c.
Peaux de cheval, No 1, $5.50 à $6.50.
Peaux de mouton, chacune, $4.25.

POISSONS

Aiglefin (haddock), choix, la livre 9c.
Morue marchande, la livre, 11c.
Flétan, la livre, 18c.
Brochet frais, la livre, 12½c.
Poisson blanc, la livre, 15c.
Haddock fumé, la livre, 13c.
Perchaude fraîche, la livre, 10c.
Perchaude préparée, la livre, 10c.
Maquereau, la livre, 12c.
Truite saumonnée, la livre, 15c.
Homards vivants, la livre, 28c.
Filets haddock fumé, 18c.
Carpe de France, la livre, 10c.
Barbotte fraîche, la livre, 10c.
Brochet frais, la livre, 12c.
Anguilles fraîches, la livre, 8c à 10c.
Saumon frais, la livre, 18c.
Doré frais, la livre, 15c à 18c
Plies, la livre, 8c.
Alose, la livre, 15c.
Esturgeon, la livre, 20c.
Laquèche, le paquet, 25c.
Blue Fish, 20c.
Butter Fish, 25c.
Achigan, la livre, 20c.
Saumon de Gaspé, la livre, 18c.
Morue spéciale, la livre, 12c.
Truite de ruisseau, la livre, 30c à 35c.
Espadon, la livre, 15c à 18c.
Huîtres, 50c la pinte.
Huîtres Malpecques, $12.00 à $13.00 le baril.
Hareng frais, le cent $3.00.
Hareng salé, $5.00 le ½ baril.
Petite morue, $3.75 le baril ou 50c le quart.
Morue salée, 200 livres, $15.00.
Encornets, la livre, 10c.

LEGUMES

Betteraves, la poche, $1.75.
Patates de Montréal, $4.00.
Poireaux, paquets, 25c.
Oignons espagnols,

Chutes du Niagara visibles chez Goodwin Entrée libre.

GRANDS MAGASINS GOODWIN

VENTE DU MARDI, 12 JUIN 1917.

Chutes du Niagara visibles chez Goodwin Entrée libre.

PRIX TRES SPECIAUX--MARDI SEULEMENT--SUR LINGERIE EN CREPE DE CHINE

CHEMISES ENVELOPPE EN CREPE DE CHINE 2.98

Ces chemises ont été également marquées à prix nouveaux ; il y a 6 styles au choix en nuances de blanc et chair.

Le haut d'une chemise est une large bande de Valenciennes ombrée passée de ruban, avec dessus d'épaules brodés.

Une autre est à carreaux croisés avec beaux ruchés plus bas qu'une large bande de belle Valenciennes. Les épaules sont en ruban, et du ruban étroit est passé dans certaines parties du haut de cette chemise.

La partie supérieure d'une autre est formée de bandes doubles de Valenciennes Normandie et de ruban satin bleu pâle. Epaules en dentelle, avec bords inférieurs bordés de dentelle.

De la dentelle ombrée écru est employée pour le haut et les épaules de la 4ième chemise, qui est finie avec une rose.

Un modèle non ordinaire a une bande supérieure en crêpe ourlé à jour, avec larges ouvertures dans lesquelles est passé de ruban. Les épaules en ruban ont le bord inférieur en dentelle.

Une autre est quelque chose du même genre que la précédente, avec devant V, ourlage à jour, ruchés miniscules et rose. Epaules en ruban, et bord inférieur garni de dentelle.

PRIX SPECIAL MARDI 2.98

Lingerie—au premier étage.

BELLES ROBES DE NUIT EN CREPE DE CHINE

Robes de nuit en crêpe de Chine rose ou blanc, ont été marquées à prix nouveaux pour mardi. Deux styles, tous les deux très jolis.

Un est une robe de nuit avec col carré, bandes d'imitation Cluny, bordé de satin ble u pâle, et fini en avant avec roses. Les manches courtes sont finies de la même manière.

Une autre a des médaillons en dentelle Valenciennes, à intervalles plus bas que l'empiècement étroit, et est passé de ruban. Le ruban s'étend sur le devant et jusque sur le côté gauche. Les manches rapportées ont 3 médaillons, et sont garnies de dentelle fini avec boucle de ruban. Tailles: de 15 à 17. PRIX SPECIAL, MARDI, l'une **3.98**

—Lingerie — Au premier étage.

TROUSSEAUX EN CREPE DE CHINE 14.95

Quatre des mariées de Juin auront une belle occasion à saisir Mardi. Il ne nous reste que 4 trousseaux pour mariées. Leurs prix primitifs étaient très élevés. Le crêpe de Chine est d'excellente qualité, en rose pâle seulement. 4 articles par trousseau.

LE JUPON avec taille élastique, et large ruché en entre-deux Valenciennes, ruban brodé passé, fini organdi avec entre-deux et ruchés.

CHEMISE ENVELOPPE avec empiècement de 10 pouces composé entièrement de dentelle et d'organdie brodé, courroies en dentelle et ruchés de Valenciennes rejoignent l'empiècement à la partie inférieure.

CAMISOLE avec profond empiècement, et garniture de roses sur les courroies des épaules.

ROBES DE NUIT EMPIRE, avec taille en larges bandes d'organdi brodé, et de dentelle Valenciennes. Sans manche à part des ruchés de Val. Petits boutons de rose comme garniture sur le devant.

Le ruban qui est employé pour garnir chacun de ces morceaux est en bleu pâle attrayant.

PRIX SPECIAL MARDI LE TROUSSEAU. **14.95**

PYJAMAS POUR HOMMES 1.98

Trois séries de pyjamas en valeurs et genres qui méritent de retenir votre attention spéciale.

Tissus: Crêpe japonais. Zéphirs tissés. Cotons Ceylon.

Le choix de couleurs en rayures comprend: bleu, rose, noir, hélio, brun et rayures à deux couleurs en une grande variété de mélanges. Bonne coupe, bien proportionnés, on peut dire que ces pyjamas sont la perfection même. Tailles de 36 à 44.

CHEMISES EN SOIE POUR HOMMES

Les dernières séries en soie comprennent: **soies tubulaires, crêpes de soie, soies Pussy Willow;** nous avons les plus beaux dessins et les plus jolies couleurs qu'on puisse imaginer. Prix, la pièce: **6.00, 10.00, 12.00** et **15.00.**

Le dessins sont exclusifs.

CRAVATES

Nous avons en magasin un assortiment complet de **cravates en crêpe de soie** dans des couleurs s'assortissant à merveille avec les chemises annoncées plus haut. La cravate . . . . . **.85** et **1.00**

—Au rez-de-chaussée.

——AMEUBLEMENT——

Stores en bois pour veranda

Faits en lattes en bois, montés, avec cordes et poulies. Vert seulement. Complètes. Trois grandeurs.

8 x 7.6 pieds. PRIX SPECIAL, mardi . . . **4.95**

5 x 7.6 pieds. PRIX SPECIAL, mardi **2.95**

Cretonnes

Fabrication Anglaise, 31 pouces de large, clair, moyen et foncé. Dessins de fleur. PRIX SPECIAL mardi la verge . . . . . **.26**

Repp

Couleurs unies, deux couleurs. Légèrement imparfaite dans la teinture. 50 pouces de large. Rouge et tan seulement. PRIX SPECIAL MARDI, la vge . . **.72**

Etamines

Ouriées à jour, bords galonnées double, centre uni avec bordures de fleurs de toutes couleurs. En bon voile. 40 pouces de large. PRIX SPECIAL MARDI, la verge . . . . . **.32**

Tissu ombré

En combinaisons de couleurs claires et foncées, pour draperies et couvertures de meubles. PRIX SPECIAL MARDI **1.10**

Stores de fenêtre

Avec rouleau à ressort, et tissu opaque, vert clair et foncé, et crème. 37 x 68 pouces. PRIX SPECIAL MARDI, pièce . . . . . **.33**

—Ameublement—Au deuxième.

DEUXIEME JOUR DE NOTRE VENTE DE BAS

600 paires de bas en coton fin, marque Penman, excellente épaisseur d'été, sans couture, avec talons renforcés et bouts doubles. Dessus de 2 pouces pour jarretelle. En noir seulement. Pointures: 9, 9½ et 10. PRIX DE LA VENTE, la paire . . . . . **.19**

300 paires de bas en filoselle gauge fine, étiquette ronde, marque Gordon. Sans couture, bouts et talons doubles, double dessus pour jarretelle et mollet ample. Pointures 8½, 9 et 9½. PRIX DE LA VENTE, la paire .35, 3 paires pour **1.00**

1500 paires de bas en filoselle de soie blanc ou noir, fini lustré. Garanti ne perdant pas son fini brillant après le lavage, ne se durciront pas, talons fortement renforcés, tous à double semelle et bout, et dessus de quatre pouces pour jarretelle. En blanc ou en noir. PRIX DE LA VENTE, la paire. .39, 3 paires pour **1.15**

Les marchandises ci-dessous ont été annoncées samedi et sont encore en vente demain

Marque "Utility" grands bas noirs en fibre de soie, toutes pointures. PRIX DE LA VENTE. 3 paires pour **1.00**

Bas en fibre de soie, étiquette ronde, marque Gordon 275, en noir, blanc et onze autres couleurs. PRIX DE LA VENTE, la paire . . . . . **.69**

Bas en fil de soie, importation française, en noir seulement. PRIX DE LA VENTE, la paire . . . . . **.89**

—Au rez-de-chaussée.

LES OBJETS EN "COMMUNITY PLATE" SONT EN VENTE CHEZ GOODWIN

L'argenterie **COMMUNITY PLATE** s'est immédiatement signalée à l'attention du public par son cachet et sa solidité, les personnes qui ont fait l'acquisition de **COMMUNITY PLATE** n'ont qu'un regret : ne pas avoir acheté pareils articles plus tôt. Que ce soit pour un cadeau, ou pour vous-mêmes, venez chez Goodwin avant d'acheter n'importe quel article d'argenterie, vous pourrez vous rendre compte qu'il est de votre intérêt d'acheter du "Community Plate" avant toute autre chose.

Nous avons un dessin "Patricien" qui devrait retenir votre attention, solidement argentés, ces articles sont de plus renforcés aux endroits où ils sont supposés subir le plus d'usure.

Une demi douzaine de cuillers à thé
Une demi douzaine de cuillers à café
Une demi douzaine de cuillers ou fourchettes à dessert
Une demi douzaine de cuillers ou fourchettes de table
Cuillers à fruits, la pièce
Fourchettes à viande froide, la pièce
Sert-gâteau, la pièce
Couteau à beurre, la pièce

—Au rez-de-chaussée.

Prix réduit pour mardi seulement sur des

Imperméables pour hommes

Imperméables en tweeds clairs et foncés, en tissu absolument imperméables. Les styles sont "Slip-on" et Raglan, poches rapportées, dos ample, manchettes sur les manches. Ces imperméables ont été pris de nos stocks, pour la seule raison que les tailles n'étaient pas au complet. Toutes tailles de 36 à 44, dans le lot mais pas dans chaque genre . . **9.95**

—Habillement pour hommes —Rez-de-chaussée

DEUXIEME JOUR DE LA VENTE PENDANT SIX JOURS DE TISSUS LAVABLES

Popeline, fini soie, ressemble à de la soie, mais est plus épais. Se lave à la perfection. Couleurs: vieux rose, rose, ciel, alice, Copenhague, violet, vert iriandais, tan, brun, noir et blanc. 39 pcs. PRIX DE LA VENTE, LA VGE. **.66**

Gabardine nouveauté de couleur, en tan, rose, Copenhague et réséda. 36 pouces. PRIX DE LA VENTE, LA VERGE . . . . . **.69**

Piqué de couleur, un solide tissu, qui peut être employé pour la garniture de costumes, etc., 29 pouces. PRIX DE LA VENTE, LA VERGE . . . . . **.45**

Coutil (Drill) khaki, excellent pour faire des salopettes, "rompers", etc., 27 pcs de large. PRIX DE LA VENTE, LA VERGE **.35**

Nansouk blanc, qualité supérieure, beau et très doux. 36 pouces. PRIX DE LA VENTE. 12 verges pour **1.68**

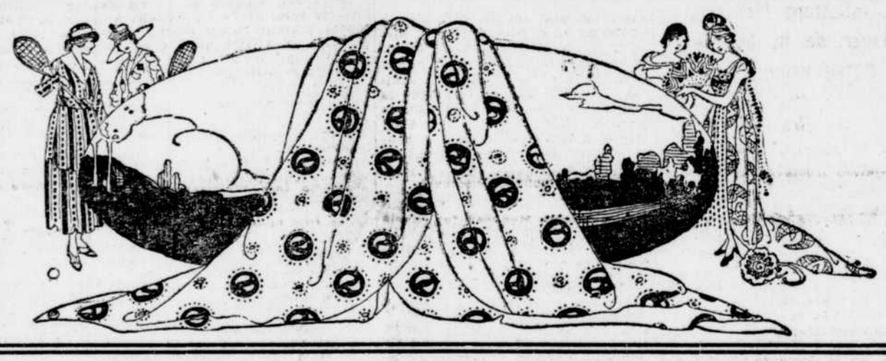

Piqué blanc, très bonne qualité, 36 pouces. PRIX DE LA VENTE, LA VERGE **.33**

Crêpe serpentine. Convenant pour kimonos, robes d'intérieur, etc. Un grand choix de jolis dessins et aussi couleurs unies. 31 pouces. PRIX DE LA VENTE, LA VERGE **.19**

Crêpe de coton blanc. Nous avons été assez heureux de pouvoir nous en procurer 25 pièces. Largeur 34 pouces. PRIX DE LA VENTE, LA VERGE . . . . . **.16**

Jolie organdie imprimés. Très beaux dessins. 26 pouces. PRIX DE LA VENTE, LA VERGE . . . . . **.15**

Voile Knickerbocker, grand choix de riches dessins en combinaisons de couleurs, un dessin représente un grand pois de senteur, 36 pouces. PRIX DE LA VENTE, LA VGE **.69**

—Au premier.

Annonce Spéciale

Les patrons et les publications "McCall" et "Pictorial Review" sont maintenant en vente aux Grands Magasins Goodwin

Des représentants spéciaux de ces deux compagnies seront au magasin jusqu'à la fin de la semaine, pourront donner des idées et des renseignements, d'une valeur importante aux dames qui font elles-mêmes leurs vêtements.

NOTEZ

McCall:
Au premier, rayon des tissus.

Pictorial Review:
Au rez-de-chaussée au pied de l'escalier mobile.

Notre vente d'images encadrées se Continue

Images encadrées

paysages et figures, dans des cadres en noyer et fini or ancien. Dimensions: 14 x 18" et 10 x 14". PRIX DE LA VENTE, **.15** et **.50** pièce.

Environ 200 au choix.

Images religieuses

imprimées sur canevas. PRIX DE LA VENTE, pièce **1.00**

Cadres

une grande variété, au choix, fini or antique, dessins sculptés à la main et en composition. Environ 300 à offrir. Dimensions suivantes:

16 x 20 pcs.
16 x 36 pcs., 10 x 28 pcs.,
12 x 18 pcs., 22 x 30 pcs.,
16 x 20 pcs.

PRIX DE LA VENTE, pièce **2.00**

—Images—Deuxième étage

POELES A GAZ

Poêle à gaz Cabinet, grands fourneaux, garnitures nickelées; 5 brûleurs dont un pour le réchaud, bien fait. Prix Goodwin . **33.50**

Même poêle avec panneaux des portes émaillés blanc, plat émaillé blanc pour la poussière, et rôtissoires. Prix Goodwin **37.50**

Même poêle, portes émaillées blanc, arrière et côtés luisants, avec plats à poussière et rôtissoires. Prix Goodwin **42.50**

Poêle à gaz Goodwin, 4 brûleurs, grand fourneau, bien fait et fini. Prix Goodwin . . **20.50**

Poêle à gaz Goodwin, 4 brûleurs, grands fourneaux, et réchaud, garnitures nickelées. Prix Goodwin **30.00**

Poêle à gaz, 3 brûleurs, un grand, un petit et un pour le réchaud. Grands fourneaux. Prix Goodwin **37.50**

Poêle à gaz Cabinet, grands fourneaux, 5 brûleurs dont un pour le réchaud. Seulement 5 en vente. Prix Goodwin, l'un **23.50**

Quincaillerie — Au sous-sol.

MARDI—SOLDE D'ECHANTILLONS DE MEUBLES

Pour vendre les deux cent cinquante échantillons que nous avons, en un seul jour, nous les avons marqués à des prix spéciaux, qui vous donneront l'occasion de faire des économies plus qu'ordinaires sur des Meubles pour toutes les pièces de la maison.

Vu l'immense quantité, et pour la raison que tous les articles sont différents il est impossible de donner une liste complète ici. Nous vous invitons à venir voir les meubles en vente et voir les occasions exceptionnelles que nous vous offrons.

Note:—Les articles au rayon étant montrés comme échantillons, quelques-uns sont endommagés très légèrement. Les réductions de prix sont basées en conséquence.

Pour chambre à coucher

Bureaux, PRIX SPECIAL MARDI, 12.75 à 25.00
Chiffonniers, PRIX SPECIAL MARDI, 15.75 à 25.00
Table de toilette, PRIX SPECIAL MARDI, 9.75 à 20.00
Lits en bois, PRIX SPECIAL MARDI, 9.75 à 25.00
Matelas, PRIX SPECIAL MARDI, 3.75 à 6.75
Lits en cuivre, PRIX SPECIAL MARDI, 8.75 à 39.75

Pour vivoir (living room)

Causeuse, PRIX SPECIAL MARDI, 18.75 à 22.50
Divans, PRIX SPECIAL MARDI, 19.75 à 22.50
Davenport, PRIX SPECIAL MARDI, . . 17.75
Table à rallonge. PRIX SPECIAL MARDI 7.75 à 11.75

—Meubles au deuxième étage.

NANSOUK (TRES FIN) LA VERGE .15

Prix spécial pour mardi seulement

Très fin avec fini soie, ce sont des surplus de fabrication de marchandises réellement très bonnes, quelques pièces sont légèrement salies, quelques autres peut-être fort salies, mais la plupart sont de tout premier ordre. Environ 1,000 verges en vente. Si vous avez l'intention de faire de la belle lingerie ou un trousseau d'enfant, ne perdez pas cette occasion, la verge, ... **.15**

BATISTE LANSDOWNE, LA VERGE .17

Prix spécial pour mardi seulement

Pur coton, largeur 36 pouces, blanchi pur, fini batiste brillant. La qualité est de loin supérieure à ce que vous puissiez penser recevoir pour ce bas prix, mais la raison de cette réduction de prix se trouve dans le fait que nous voulons vous engager à venir au magasin de bonne heure. 350 verges en vente, à, la vergé, . . **.17**

—Au rez-de-chaussée.

Pantoufles de boudoir, fini suède pour dames

Avec semelles intérieures, tissus piqués croisés, pompons et rosettes. Voici les couleurs que nous vous offrons:

VIOLET VIEUX ROSE
GRIS MAUVE ROUGE
BRUN.

Prix Goodwin, la paire **1.19**

—Au rez-de-chaussée

Broderies

Prix spéciaux mardi

Broderie laize linon, fine qualité, 22 pouces, grand choix de dessins à jour, 150 verges à, la verge . . . . . **.19**

Bordures en madapolam, grand choix de dessins non ajourés. Chaque pièce est joliment brodée, largeurs: 3 à 4½ pouces. 600 verges à, la verge . . . . . **.07½**

—Au rez-de-chaussée

Robes étampées en coton, .25

Non blanchies—jolis dessins, âge 4 ans—exactement ce qu'il faut pour les chaleurs et la plage.

(Seulement 23 et cette quantité pourrait bien être épuisée avant 10.30 a.m.) PAS DE COMMANDES PAR TELEPHONE.

—AU REZ-DE-CHAUSSEE

Lessiveuses, 1.05

Galvanisées, en fer extra fort, fortes anses, couvercles fermant bien, grandeur No 8.

(Seulement 50 et cette quantité pourrait bien être épuisée avant 10.30 a.m.) PAS DE COMMANDES PAR TELEPHONE.

—AU SOUS-SOL

Hamacs, 1.65

Tissus serrés, jolies combinaisons de couleurs, beaucoup de place, repose-tête dissimulé, etc.

(Seulement 25 et cette quantité pourrait bien être épuisée avant 10.30 a.m.) PAS DE COMMANDES PAR TELEPHONE.

—AU SOUS-SOL

Magasins Fermés à 5.30 p.m.
Ouverts à 8.30 hrs du matin

Goodwin's LIMITED

Téléphone Uptown 7000

Serge noire, la verge, .35

Largeur 38 pouces, tissage serré. D'un usage garanti.

(Seulement 150 verges et cette quantité pourrait bien être épuisée avant 10.30 a.m.) PAS DE COMMANDES PAR TELEPHONE.

—AU PREMIER

Nansouk blanc, la verge, .12

Très bonne qualité, tissage régulier, largeur 36 pouces.

(Seulement 500 verges et cette quantité pourrait bien être épuisée avant 10.30 a.m.) PAS DE COMMANDES PAR TELEPHONE.

—AU PREMIER

Tables de chambre à coucher, 2.49

Email blanc, grandeur 16 x 24, avec tiroir et tablette en dessous.

(Seulement 75 et cette quantité pourrait bien être épuisée avant 10.30 a.m.) PAS DE COMMANDES PAR TELEPHONE.

—AU DEUXIEME

NOUVELLES DE QUÉBEC

(Du correspondant de la PRESSE)

Québec, 11.—La Fête-Dieu a été célébrée avec éclat, hier, dans toutes les paroisses de Québec. Le temps n'était pas absolument favorable, un fort vent rendant la tâche très difficile à ceux qui avaient à porter les bannières et les drapeaux. Dans les diverses paroisses, les processions n'en ont pas moins été très belles et suivies par des foules nombreuses de fidèles.

Par contre, la fête qui devait avoir lieu, hier soir, à Notre-Dame du Chemin, à l'occasion de l'intronisation du Sacré-Coeur en cette paroisse, n'a pu avoir lieu, à cause de la pluie. On organise une autre fête en l'honneur du Sacré-Coeur, à Saint-Sauveur, vendredi prochain. De grands préparatifs se font pour assurer à cette fête un éclat sans précédent.

* * *

L'union Saint-Joseph du Canada tiendra sa convention annuelle à Québec, demain et mercredi, dans la salle du conseil de ville. A la séance d'ouverture, demain après-midi, le maire Lavigueur leur présentera une adresse de bienvenue. Mercredi matin, les délégués assisteront à une messe d'actions de grâces à l'église de Saint-François, où un sermon de circonstance sera prononcé par l'abbé Albert Godbout, chapelain de cette société.

* * *

Les excursionnistes de la Chambre de Commerce de Rochester, N. Y., sont venus passer une agréable journée à Québec, samedi. Arrivés de Montréal par bateau, sous la pluie battante, cela ne les a pas empêché d'aller visiter les chutes Montmorency et Sainte-Anne de Beaupré. Ils ont pris le lunch au Château Frontenac, où une adresse de bienvenue leur a été présentée par le maire Lavigueur. Dans l'après-midi, ils ont visité le port de Québec, sur un navire du gouvernement. Les excursionnistes sont retournés à Montréal, samedi soir, par bateau.

* * *

Des agents de la société protectrice des animaux se sont rendus à Lorette où ils avaient entendu dire que des gens se permettaient de tendre des trébuchets pour capturer des oiseaux chanteurs. Il paraît que la loi défend cela. Ils n'ont pu formuler aucune plainte contre des citoyens qui auraient ainsi capturé de ces oiseaux, mais ils ont fait afficher à la porte de l'église un avis informant les délinquants à quoi ils s'exposent s'ils sont pris.

* * *

Alexander Rose, l'individu d'Amos qui est accusé du meurtre de sa femme et qui a été amené à Québec pour y suivre son procès, n'a pas encore choisi de défenseur. Le coroner Jolicoeur et le Dr A. Marois, autopsistes du coroner, sont partis pour Amos afin de faire une nouvelle enquête sur le corps de l'épouse d'Alexander Rose qui, selon la preuve recueillie jusqu'ici, serait morte victime de mauvais traitements.

* * *

Nous apprenons avec regret les maladies graves de deux prêtres distingués, l'abbé Benjamin Demers, ancien curé de Saint-Jean-Baptiste de Québec, aujourd'hui retiré au pensionnat Saint-Louis de Gonzague et l'abbé Godbout, ancien chapelain des Soeurs de la Charité. Tous deux ont reçu les derniers sacrements.

* * *

Le gouvernement provincial a fait savoir au conseil de ville, par l'entremise de M. Fafard, ingénieur en chef du département de la Voirie, à quelles conditions il coopérera à la réparation des rues de Lévis. Le ministère de la voirie prêtera ses machines à raison de $175 par mois. La cité de Lévis paiera les ouvriers et contremaîtres.

* * *

Deux goélettes sont venues en collision dans le bassin Louise, durant une forte bourrasque de vent. Le vent a poussé la goélette "Bartlett" contre la goélette "Louisiana" qui a failli sombrer. Les dégâts ne sont cependant pas considérables.

LE CORPS DE L'INCONNU IDENTIFIE A LA MORGUE

L'homme qui mourait subitement au Parc Sohmer, vendredi soir dernier, a été identifié. C'est M. Evariste Genest, âgé de 61 ans et demeurant au No 1984 rue Saint-Dominique. L'identification a été établie par le R. F. Généré, directeur de l'école Dollard et M. Hormisdas Dagenais. Le coroner a rendu un verdict de mort de cause naturelle.

Les enfants pleurent pour avoir le CASTORIA DE FLETCHER

LE "ONE WAY ROAD"

LA CIRCULATION SE FERA DESORMAIS DANS UN SENS UNIQUE SUR LES DEUX RUES

Le chef de police commence, ce matin, à faire observer le règlement municipal numéro 619, décrétant que le trafic n'ira qu'à l'est, rue Notre-Dame, et qu'il ne se fera que dans la direction ouest, rue Saint-Jacques.

LE PUBLIC SE MONTRE TRES DOCILE

A partir d'aujourd'hui, le règlement "one way, one road", relatif à la circulation, rue Saint-Jacques et rue Notre-Dame, entre la rue McGill et le palais de justice, est en vigueur.

Le chef de police a pris des mesures très complètes pour en assurer l'observance. Il a posté dix policiers sur ces deux artères, entre les points que nous venons d'indiquer. Ces agents se relèveront, au cours de la journée, et seront de faction de sept heures du matin à sept heures du soir, pour commencer. Dans quelques jours, quand le public sera habitué à la chose, on fera observer le règlement nuit et jour.

On ne veut cependant prendre personne par surprise et on procédera graduellement. Aujourd'hui, les agents de police ne font pas d'arrestation et ils se contentent d'avertir les conducteurs de véhicules.

Le public est généralement bon enfant et se conforme très docilement aux instructions de la police.

C'est le 16 avril dernier que le conseil municipal de notre ville adopta le règlement en question, après une campagne de plusieurs années, au cours de laquelle la "Presse" travailla activement à la mise en vigueur de cette réforme, rendue nécessaire par l'encombrement des rues Saint-Jacques et Notre-Dame. Il porte le numéro 619. Nous en publions ici le texte, pour l'avantage du public:

"Sect. 1.—Il est défendu de conduire, en se dirigeant de l'ouest à l'est, des voitures de quelque genre que ce soit, des bicyclettes ou autocycles, sur cette partie de la rue Saint-Jacques située entre la rue Notre-Dame et la rue McGill.

"Sect. 2.—Il est défendu de conduire, en se dirigeant de l'est à l'ouest, des voitures de quelque genre que ce soit, des bicyclettes ou autocycles, sur cette partie de la rue Notre-Dame située entre les rues McGill et Saint-Jacques.

"Sect. 3.—Aucune voiture ne devra stationner (1) du côté nord de cette partie de la rue Notre-Dame située entre les rues Saint-Jacques et McGill; (2) du côté sud de cette partie de la rue Saint-Jacques située entre les rues Notre-Dame et McGill; (3) à une distance de moins de 75 pieds de l'intersection d'une rue sur les dites parties des rues Saint-Jacques et Notre-Dame.

"Sect. 4.—Toute personne qui contreviendra à quelqu'une des dispositions de ce règlement sera passible d'une amende avec ou sans frais, et à défaut du paiement immédiat de ladite amende avec ou sans frais, selon le cas, d'un emprisonnement, le montant de ladite amende et le terme d'emprisonnement à être fixés par la Cour du Recorder de la cité de Montréal, à sa discrétion; mais ladite amende ne dépassera pas quarante dollars et l'emprisonnement n'excédera pas deux mois de calendrier, ledit emprisonnement, cependant, devant cesser en tout temps avant l'expiration du terme fixé par ladite Cour du Recorder sur paiement de ladite amende ou de ladite amende et des frais, selon le cas."

CONTRE UN PROJET DE REGLEMENT

Les citoyens de Longueuil ont tenu, hier soir, une assemblée de protestation.

POURQUOI RENONCER A DES DROITS ACQUIS ?

Le recorder Geoffrion dénonce comme monstrueux et ridicule le projet d'exemptions.

POUR FERMER LA PORTE A LA SPECULATION INDUE

(Spécial à La PRESSE)

Longueuil, 11.—En dépit de la température inclémente, un grand nombre de contribuables de Longueuil se sont réunis, hier soir, à l'hôtel de ville, pour étudier et discuter le projet de règlement municipal relatif à la compagnie "Armstrong Whitworth of Canada, Limited" qui veut annexer à la ville la partie de son territoire sise dans la municipalité de la paroisse et à laquelle l'administration Thurber songe à accorder des exemptions de taxes extraordinaires, sans consulter préalablement les électeurs.

L'EX-ECHEVIN MONGEAU, qui présidait, hier soir, à l'assemblée de protestation des citoyens de Longueuil contre un projet de règlement.

L'ex-échevin Mongeau fut appelé à présider l'assemblée et il s'acquitta de sa tâche avec tact, à la satisfaction de tout le monde.

M. EDMOND FAVREAU

L'ex-échevin Favreau, qui était le président de la commission des finances lorsque, sous l'administration Cinq-Mars, la compagnie Armstrong-Whitworth jugea bon de venir établir une succursale de ses grandes aciéries d'Angleterre à Longueuil, fut le premier orateur de la soirée et posa très clairement la question à débattre. Il démontra que l'administration Cinq-Mars, tout en étant généreuse pour cette compagnie puissante, traita avec elle sur une base d'affaires. En vertu de l'arrangement conclu, la compagnie était exemptée, pour vingt ans, de payer des taxes à la ville sur les terrains qu'elle occuperait "pour les fins de son industrie", à condition toutefois qu'elle emploierait un minimum de trois cents ouvriers.

Le maire Thurber prétend aujourd'hui que l'administration Cinq-Mars avait eu l'intention d'accorder à la compagnie une exemption de taxes "générale", à l'avantage de tous ses terrains, même ceux qu'elle pourrait ne pas utiliser pour ses fins manufacturières. A cette opinion M. Favreau et les orateurs qui le suivirent opposèrent l'arrange-

A suivre sur la page 9

LES EXAMENS DE LA FACULTE DE DROIT A L'UNIVERSITE LAVAL

Voici le résultat des examens de Licence, Baccalauréat et Concours, de la Faculté de droit de l'Université Laval à Montréal, à la fin de l'année 1916-1917. Licence avec grande distinction: MM. Robert Bourassa, André Régnier. Licence avec distinction: MM. Ls Philippe Caisse, Adélard Fontaine, Wilfrid Guérin, J. Edouard Jeannotte, Dominique Pelletier, Jean-Léon Pouliot, P. Emile Riberdy. Licence: MM. C. Emile Ferland, Maurice Fortier, Paul Lalonde. Baccalauréat: MM. Léo. Beaudet, Aldéric Beaudoin, Lewis Benjamin, Léon Bergevin, Amable Clermont, J. Romuald Crépeau, Joseph Duguay, Paul Ethier, Roméo Gibeault, Emile Hébert, Gustave Lemire, Maurice Lussier, Edouard Mondor, J. Alexandre Poitevin, Ulric Rabeau, Philippe Vézina.

Prix: prix Campbell-Meredith-Allan: M. P.-Emile Riberdy; prix Berthelot: MM. H.-Geo. Gouin et Eugène Simard, ex-aequo; prix Leduc: M. H.-Geo. Gouin; prix Association du Jeune Barreau de Montréal: M. Adélard Fontaine; bourse L.-A. Wilson: M. Philippe Vézina.

MGR BERNARD A IBERVILLE

(Du correspondant de la PRESSE)

Saint-Jean, 11.—Notre ville-soeur a reçu la visite, vendredi et samedi, de Monseigneur Bernard, évêque de Saint-Hyacinthe, ce qui a donné lieu à de brillantes cérémonies en l'église paroissiale d'Iberville. Mgr Bernard a administré le sacrement de confirmation à un grand nombre d'enfants.

LA PAIX BOCHE

Amsterdam, via Londres, 11.—Le feld-maréchal Hindenburg a envoyé à l'union de Potsdam pour une paix allemande un télégramme dans lequel il dit: "Je suis certain que l'armée et le peuple, guidés par la main puissante de notre gracieux Kaiser, sauront obtenir la paix que l'Allemagne désire, afin que la guerre ne soit pas inutile."

LES VOLS DE SACOCHES EN NOTRE VILLE

Les femmes sont attaquées dans les rues comme à l'entrée d'un bois.

LES APACHES PROCEDENT AVEC UNE RARE AUDACE

Les vols de grand chemin sont plus nombreux que jamais, depuis quelques jours et le chef Campeau, avec l'aide des inspecteurs McMahon, Bélanger et Robert, est à prendre des mesures radicales pour capturer les membres de la bande qui opèrent indifféremment dans l'ouest et dans l'est de la ville, comme la chose est arrivée samedi soir.

Une dame Guimond qui demeure au No 1096, rue Saint-Antoine, passait dans la rue Saint-Ferdinand vers 9 heures du soir, lorsqu'un jeune homme qu'elle n'avait jamais vu, la saisit au pasage par un bras et lui enleva la sacoche qu'elle portait à la main et qui contenait une somme de $5.25, un chapelet et différents autres objets.

Son mauvais coup fait, le bandit prit sa course et disparut dans une ruelle voisine.

Le constable Racine, du poste No 17 qui était de service non loin de là, entendit les appels de la victime et il accourut sur les lieux, mais c'est en vain qu'il tenta de découvrir la retraite du coureur de route.

Un grand nombre de personnes ont été témoins de l'audacieux attentat, mais le voleur avait si bien calculé son affaire qu'il a pu accomplir son forfait alors que les citoyens étaient trop éloignés pour pouvoir intervenir.

Un autre vol tout aussi audacieux a été commis dans la rue Frontenac, un peu avant dix heures, le même soir.

Mme Armand Godin, domiciliée No 282 rue Frontenac, sortait de chez elle avec une parente et une jeune fille pour aller faire certains achats.

Les promeneuses marchaient tranquillement tout en causant, lorsqu'il s'est produit un événement auquel elles étaient loin de s'attendre.

A un moment donné, alors qu'elles arrivaient près d'une ruelle, non loin de la rue Lafontaine, les femmes virent deux hommes en sortir et courir dans leur direction.

Avant qu'elles aient eu le temps de pousser un seul cri, un des apaches arraichaient la sacoche que Mme Godin tenait pressée dans sa main.

Puis les bandits se sont hâtés de fuir.

La bourse contenait quelques dollars, un chapelet et un livre de banque. Dans les deux cas, les agents de la Sûreté ont été prévenus.

DES CITOYENS PROFITENT DE L'INVITATION

Est-il illégal de payer la "traite" dans les hôtels ? Malgré la loi qui a été passée à cet effet, plusieurs personnes doutent que l'on puisse condamner ceux qui se permettent d'inviter les citoyens à prendre "quelque chose".

M. Gaston Maillet, directeur de "L'Autorité", croyant qu'une mesure aussi radicale, viole la liberté des gens, a décidé, s'il est en son pouvoir, de faire un "test case".

Dans ce but, par la voie des journaux, il avait invité les citoyens à se rendre à l'hôtel Jos. Godbout, 285 rue Roy, entre six et sept heures, samedi soir et que là, il "traiterait" ceux qui se présenteraient. M. Maillet arriva à l'heure indiquée. Il y avait une centaine de personnes rendues sur les lieux, attirées par la nouveauté du fait. L'on a bu quelques verres d'excellent lager à la santé de M. Maillet et il ne s'est présenté personne, pour l'empêcher, au nom de la loi, de faire des largesses prétendues défendues.

LE GOUVERNEUR GENERAL SERA A QUEBEC, DEMAIN

(Du correspondant de la PRESSE)

Québec, 11—Les autorités militaires et civiles se préparent à recevoir dignement Leurs Excellences le duc et la duchesse de Devonshire qui arriveront à Québec demain pour y faire un séjour de quelques semaines. Leurs Excellences logeront sur la citadelle, dans les appartements ordinairement réservés à la famille vice-royale.

Demain soir, à neuf heures, dans la salle du Conseil Législatif, à l'hôtel du gouvernement, des adresses de bienvenue seront présentées à Leurs Excellences par le premier ministre de la province de Québec et par le maire de Québec.

POUR LES REMETTRE D'ACCORD

Le maire prétend que les échevins ne s'entendent pas assez.

IL DECLARE QU'IL Y A TROP DE NEXT MEETINGS

Un rapport général sur les pavages sera préparé, en conséquence.

FORTES PROTESTATIONS

Une délégation conduite par les échevins Denis et Larivière s'est présentée chez les commissaires, ce matin, pour demander la réfection de la rue Notre-Dame, principalement dans le quartier Sainte-Marie, entre les rues Parthenais et Frontenac.

Le maire a fait remarquer, après avoir entendu les plaintes des intéressés, au sujet du mauvais état de cette artère, que les échevins retardaient souvent les travaux de la voirie, par leur "next meeting". Il a annoncé que pour obvier à cet inconvénient, il faisait préparer un rapport général, sur les travaux de voirie, pour tout faire adopter en même temps.

UNE PROTESTATION

Mais dans ce rapport, on doit faire entrer des sommes votées les années précédentes et qui n'ont pas été utilisées. L'échevin Ward présent à la séance, a vivement protesté contre cela et a insisté pour garder pour son quartier une somme de $65,000, votée l'an dernier et non utilisée.

LE REGLEMENT DU PAIN

Conduite par l'échevin Turcot, une délégation composée des boulangers Amédée Paquette, J.-A. Brosseau et Joseph Cardinal, est venue demander qu'on fasse observer le nouveau règlement du pain, car un certain nombre de boulangers suivent encore l'ancien, ce qui crée de la confusion. Le commissaire Villeneuve a présenté et fait adopter une résolution demandant au chef de police d'agir.

On a, incidemment, discuté le prix du pain, et le commissaire Ainey a manifesté son étonnement de ce que cette précieuse denrée se vende plus cher ici qu'en Angleterre, où on fabrique pourtant le pain avec notre blé. Le maire a dit que la faute en est au gouvernement. L'échevin Larivière, qui assistait aux délibérations, s'en est pris aux spéculateurs sur le blé.

DES FELICITATIONS

Au nom de ses collègues, M. le commissaire Villeneuve a félicité M. le commissaires Ainey, qui vient d'être fait membre de la commission des grains par le gouvernement fédéral.

Plusieurs échevins ont aussi présenté diverses demandes. On remarquait chez les commissaires, en outre de ceux que nous venons de mentionner: les échevins Mayrand, Brodeur, Weldon, Bédard, Lafortune et Dubeau.

LA DISSOLUTION D'UN PARLEMENT

Pékin, 11.—Le président Li-Youan-Houng a décidé de dissoudre le parlement, à la demande du général Chang-Hsoun.

UN PREVENU QUI VEUT ETRE JUGE PAR SES PAIRS

Omer Royer qui devait subir son procès aujourd'hui, au recorder, sous l'accusation de s'être porté à des voies de fait sur une femme et d'avoir jeté une voiturette d'enfant dans le canal Lachine, a choisi d'être jugé en cour d'assises. Il a été, en conséquence traduit devant le juge Saint-Cyr qui a fixé l'enquête à vendredi. La poursuite est représentée par Me L.-J. Lefebvre, et la défense par Me J.-A.-A. Brodeur. Ce sont les constables spéciaux Gauthier et William, du poste No 9, qui ont arrêté le prévenu, il y a quelques jours.

Les Petites Nouvelles

REINE EN PERIL

Londres, 11.—La reine Wilhelmine de Hollande était, la semaine dernière, dans un train dont quatre voitures ont déraillé. Elle n'a pas été blessée.

COUPS DE PIRATES

Londres, 11.—Deux navires suédois et un navire norvégien ont été coulés par des sous-marins allemands. Cette nouvelle a été annoncée hier.

UN BEAU PROJET

New-York, 11.—Il vient de se former à New-York un club qui a pour but de faire participer les enfants des écoles du Greater New-York, qui sont au nombre de 900,000, à l'emprunt de la liberté.

ABORDAGE ENTRE DEUX TRANSPORTS MILITAIRES

Les deux navires sont très fortement endommagés, et l'un d'eux a dû être jeté à la côte en grande hâte.

NI MORTS NI BLESSES

(Du correspondant de la "Presse")

Québec, 11.—Il y a eu une collision la nuit dernière, à deux heures, en face de Québec, entre deux transports militaires. L'un, celui qui fut frappé, descendait le fleuve, et était arrêté pour changer de pilote ; il se trouvait en position perpendiculaire dans le fleuve. L'autre, qui montait, le frappa en flanc et lui fit une large ouverture dans le côté. Le navire descendant menaçait de couler, et l'on eut juste le temps d'aller l'échouer à Lévis, entre le quai du Québec Central et celui du Canadien Nord. L'autre transport a eu sa proue très endommagée, mais on eut le temps de fermer les compartiments étanches et de le conduire en face de Bienville, où à l'eau basse, des remorqueurs-pompes de la "Quebec Salvage Coy" s'occupent à vider l'eau qu'il a dans sa cale. Il n'y a eu ni morts ni blessés, mais les dommages matériels sont très considérables.

LE BOYCOTTAGE CONTRE LE TRUST DE LA GLACE

Les résultats qu'ont obtenus les consommateurs contre les accapareurs qui voulaient les pressurer en exigeant des prix en dehors de toute justice.

UNE ORGANISATION PRATIQUE

Il y a près d'un mois et demi que de nombreux consommateurs de Montréal, suivant les conseils que leur donnait la "Presse", ont commencé le boycottage contre le trust de la glace. De jour en jour le succès de ce boycottage s'est accentué et les citoyens qui y ont pris part, non seulement en refusant de prendre des abonnements avec le trust, mais en conseillant à leurs voisins et à leurs connaissances de refuser, se sont aussi faits de plus en plus nombreux. La température, qui s'est maintenue plutôt fraîche, a aussi beaucoup aidé aux grands résultats obtenus par les citoyens de la ville. Il ne faudrait pas oublier toutefois que les années passées, alors même que le mois de mai était froid, nombre de citoyens s'abonnaient quand même pour la saison. La liste des consommateurs qui prenaient quand même des abonnements et qui ont accepté, cette année, les conditions du trust, est fort courte. Chacun peut d'ailleurs s'en rendre compte par lui-même dans certaines rues, où l'an dernier la glace était livrée à presque toutes les portes, et où l'on ne voit durant la saison actuelle que de très rares morceaux de glace disséminés sur de longues distances. Que chacun se dise que le plus longtemps durera le boycottage contre le trust, le plus de chances il y aura aussi de le faire disparaître.

Cette année, malheureusement, le trust a pris tous les consommateurs par surprise lorsqu'il a annoncé ses extravagantes augmentations de prix. Il n'en sera pas ainsi l'an prochain. Ainsi qu'il a été annoncé aux assemblées des associations des bouchers et des épiciers, bouchers et épiciers verront dès la présente saison à s'organiser. Des marchands de glace devront s'engager par écrit dans les différentes sections de la ville à livrer l'an prochain de la glace à des prix raisonnables ou, sinon, il se formera un syndicat de bouchers et d'épiciers qui se fera construire de vastes glacières et s'approvisionnera de glace l'hiver prochain afin de pouvoir en fournir à de justes prix aux citoyens durant la belle saison de 1918. On ne saurait trouver d'idée qui soit plus pratique et qui mériterа plus d'éloges aux organisateurs.

De nouveau, nous demandons aux bouchers, aux épiciers et aux autres marchands qui pourraient vendre de la glace à de meilleures conditions que le trust, de nous laisser connaître leurs noms et leurs conditions que nous porterons à la connaissance du public dans nos colonnes. M. J.-A. Lachapelle, 401 rue Rachel Est, angle de la rue Saint-Hubert, téléphone Saint-Louis 1775, nous informe qu'il est prêt à vendre de la glace pour toute la saison au prix de $10.

L'IRLANDE VA BIENTOT CONNAITRE SON DESTIN

Londres, 11. (4 heures 10 de l'après-midi)—M. Lloyd-Georges, premier ministre, a annoncé à la Chambre des Communes, aujourd'hui, que M. John Redmond, chef des nationalistes, sera invité à nommer cinq membres de la convention irlandaise. Sir John Lonsdale sera aussi invité à nommer cinq membres, et William O'Brien a à en nommer deux. Il y aura dix pairs d'Iriande, cinq membres de l'Alliance unioniste irlandaise, cinq Fenians et quinze membres nommés par le gouvernement. M. Lloyd-George a dit aussi que le gouvernement préférerait que la convention nommât elle-même son président mais il a déclaré que le gouvernement était prêt à nommer un président et à soumettre son nom au roi. La convention irlandaise se composera de 101 représentants.

LE DRAPEAU ETOILE

"Quelque part en France". ("New-York Herald")

LE MAIRE ECRIT AUX ECHEVINS

Il les prie instamment de vider l'ordre du jour du conseil.

ON SIEGERAIT SOUVENT

L'ordre du jour du conseil municipal est fort encombré et ne compte pas moins de 62 items. Le maire, désireux de faire expédier toute cette besogne, dans l'intérêt du public, avant la vacance municipale, a écrit aux échevins une lettre qui leur est communiquée à la séance d'après-midi, pour leur demander de faire tout cet ouvrage arriéré. Il leur offre, en même temps, de convoquer toutes les séances nécessaires pour cette fin, pendant le mois de juin. Voici ce qu'il dit:

"Montréal, le 7 juin 1917.

"Messieurs les Membres du
Conseil de Ville,
Montréal.

"Messieurs,

"Je constate que l'ordre du jour du conseil contient au delà de 60 items parmi lesquels se trouvent plusieurs règlements qui sont imprimés et qui attendent depuis déjà longtemps que le conseil les discute.

"Je crois qu'il est de mon devoir de vous suggérer respectueusement de prendre les mesures nécessaires pour disposer avant les vacances des différentes questions qui sont devant le Conseil. Si la chose est nécessaire et si les séances qui sont convoquées tous les lundis ne sont pas suffisamment nombreuses, je verrai à convoquer d'ici à la fin du mois de juin des séances spéciales tant et aussi longtemps que l'ordre du jour ne sera pas épuisé.

"Je compte à ce sujet sur le concours des Membres du Conseil de Ville.

"Croyez-moi, Messieurs,

"Votre bien dévoué,

"LE MAIRE DE MONTREAL,
(Signé), MEREDIC MARTIN."

FATAL ACCIDENT A CHARLEMAGNE

Joseph Lachapelle, de Charlemagne, a été victime d'un horrible accident, samedi. A l'emploi de la scierie "Charlemagne and Lake Ouareau Company" Lachapelle travaillait près d'une machine, lorsque soudain il fut pris dans un arbre de couche et projeté violemment sur le sol. Le malheureux, blessé à mort, expirait bientôt après.

CONTRE LA CONSCRIPTION

(Du correspondant de la PRESSE)

Ottawa, 11. — Une assemblée anticonscriptionniste a eu lieu hier soir, au Monument National. Plusieurs centaines de canadiens-français y assistaient. Le principal orateur a été le Dr Paquet, député de l'Islet. Le Dr Paquet est opposé en principe à toute mesure de conscription et il dit qu'il devra voter contre son parti sur cette question particulière. Les autres orateurs ont été MM. Leclair, St-Jacques et Grenon.

Vous avez perdu votre emprise sur le public quand vous ne pouvez plus l'intéresser par l'annonce.

NOUVEAU CABINET

Madrid, via Paris, 11.—Le marquis Manuel Garcia Prieto, premier ministre, a donné sa démission, samedi, et il n'a pas voulu reprendre son poste. Edouardo Dato, ancien premier ministre, a accepté la tâche de former un nouveau cabinet. Il soumettra aujourd'hui au roi la liste de ses collègues.

LES BUTS DE GUERRE DES ETATS-UNIS

Le président Wilson les expose au nouveau gouvernement russe.

Washington, 11. — Dans un message au nouveau gouvernement russe, le président Wilson a défini l'objectif des Etats-Unis dans la guerre et l'atttiude de son pays au sujet du mot d'ordre du peuple russe, — "pas d'annexions, pas d'indemnités."

"Aucun territoire ne doit changer de mains, excepté pour assurer à ceux qui l'habitent le juste avantage de vivre en liberté," dit le message du président.

"On ne doit insister sur le paiement d'aucune indemnité, excepté celles qui constituent un paiement pour des torts manifestes infligés.

"Nul remaniement de pouvoir ne doit être fait, excepté ceux qui tendront à assurer la paix future du monde et le bien-être et le bonheur futurs de ses nations."

Le président se déclare, en termes non équivoques, contre la proposition de l'Allemagne de rétablir le "statuo quo" d'avant la guerre.

"C'est du "statuo quo ante" qu'est sorti cette guerre inique", déclare-t-il, — "du pouvoir du gouvernement impérial allemand dans l'empire, de sa domination étendue et de son influence en dehors de cet empire.

"Ce "status" doit être changé de manière à empêcher qu'une chose hideuse semblable ne puisse jamais se produire de nouveau."

VIVE EMOTION A SPRINGFIELD

Springfield, Missouri, 11.—L'émotion causée par la découverte du cadavre de Lloyd Kert, l'enfant de dix-huit mois enlevé il y a dix jours, l'arrestation de ses ravisseurs et les efforts de la populace pour leur appliquer la loi du lynch, semble enfin s'être calmée. Dimanche matin on a enlevé deux des prisonniers qu'un détachement, commendé par le shérif, conduisait hors de la ville. La foule s'est livrée à un simulacre de pendaison mais malgré la perspective d'une mort immédiate et la terreur de terribles menaces, les captifs ont protesté de leur innocence et ils ont été remis entre les mains des représentants de l'autorité.

LA DEMISSION DE L'HON. M. WEART

Vancouver, C.-A., 11.—L'hon. J.-W. Weart, président de la législature de la Colombie-Anglaise a donné sa démission.

DEUX HOMMES SONT BRULES GRIEVEMENT

En combattant l'incendie à l'atelier de la Montreal Patent Promoting.

DEGATS CONSIDERABLES

L'aviateur Gustave Pollien et M. J. Bergeron, tous deux employés par la compagnie "Montreal Patent Promoting", ont été cruellement brûlés, samedi après-midi vers 2.15 heures, en voulant éteindre un incendie qui s'était déclaré dans l'atelier où ils travaillaient, à l'arrière du numéro 594 rue Amherst. Tous deux ont été transportés à l'hôpital Notre-Dame. M. Pollien a pu retourner en sa demeure après avoir été pansé mais, son compagnon dont l'état est beaucoup plus sérieux, a dû rester sous les soins des médecins de cette institution.

Une étincelle venant d'une dynamo électrique, semble avoir été la cause de l'incendie. C'est en tentant d'arrêter les progrès des flammes pendant qu'un apprenti allait sonner l'alarme, que les deux hommes ont été brûlés à la figure et aux mains. Avant l'arrivée des pompiers des divisions de l'est et du centre, sous les ordres des chefs de district O. Marin et E. Favreau, les flammes se sont comuniquées au logement occupé par l'ingénieur en chef du département des incendies, M. Joseph Chevalier, y causant des dégats évalués à plus de $3,000.

LA CELEBRATION DE LA FETE-DIEU A SAINT-VIATEUR

La paroisse de Saint-Viateur d'Outremont a célébré avec éclat, hier, le jour de la Fête-Dieu. Dans l'avant-midi, à dix heures, il y eut procession solennelle du Très-Saint-Sacrement dans les rues de la paroisse. Le cortège défila par les rues Bloomfield, Maplewood Outremont, Saint-Viateur, Stewart et revint à l'église par le Chemin Sainte-Catherine. Sur tout le parcours, les résidences avaient été superbement décorées et la municipalité d'Outremont avait, pour la circonstance, fait nettoyer toutes les rues. Un reposoir de toute beauté avait été érigé chez M. S.-D. Joubert, sur le Chemin Sainte-Catherine. La résidence de M. Joubert et le terrain avoisinant l'édifice, avaient été artistement décorés et offraient aux pèlerins un spectacle grandiose.

Le R.P. M. Roberge, assistant-provincial des Clercs de Saint-Viateur, portait l'ostensoir, assisté des RR. PP. Perrault et Gagnon, de la communauté des Clercs de Saint-Viateur. La chorale de Saint-Viateur composait le choeur de chant.

Une grande foule de fidèles participa à cette pieuse cérémonie religieuse. La procession dura 1 heure 30 et tous les fidèles étaient de retour à l'église lorsque la pluie commença. Après la procession il y eut une nouvelle bénédiction du Très Saint-Sacrement à l'église paroissiale.

LA MORT D'UN LORD

Londres, 11.—George Baillie-Hamilton Arden, onzième comte de Haddington, est décédé aujourd'hui à l'âge de 89 ans. Il possédait 34,000 acres de terre et il représentait l'Ecosse à la chambre haute depuis 1874.

EMPLOIS DEMANDES HOMMES, ETC.

BUREAU DE PLACEMENT municipal gratuit, édifice Refuge Meurling, mains-d'oeuvre de toutes sortes fournies. Nous sollicitons les patrons de placer leurs demandes d'ouvriers et d'ouvrières à notre bureau. Tél. Main 1395. Aza Filiatrault, surintendant. 126-n

BELGE peintre blanchisseur, tapissier, imitateur, accepte ouvrage à l'heure ou au contrat. 525 Amherst ou 1685 Marquette. St-Louis 2445. 184-10

CHEF cuisinier demande emploi, 15 ans d'expérience, bon pour la pâtisserie. S'ad. 144 Cadieux.

HOMME marié, 29 ans, demande position comme collecteur, expérience, anglais et français. 874 St-André, 2ième étage.

HOMME marié, chauffeur, mécanicien, libre le samedi matin au lundi midi, désire emploi, fournira références. S'ad. H. Cousineau, 1515 Ave. Laval, près Mt-Royal, ou par téléphone. St-Louis 3030. 184—10

HOMME d'expérience dans la construction demande emploi comme estimateur, dessinateur ou contremaître. Ecrire boîte 1395 la Presse. 183-2

ON DEMANDE ouvrage de livraison avec truck Ford, très bon marché, personne responsable. Tél. St-Louis 8384. 7,9,11

EMPLOIS DEMANDES FEMMES, ETC.

FILLE de couleur demande ouvrage à la semaine, S'ad. 1813 Antoine.

GARDE-MALADE diplômée aimerait à prodiguer ses soins dans bureau de médecin ou de dentiste. Parle le français et l'anglais. Ecrire Boîte 114, 190 rue Peel. 183-2

JEUNE fille demande ouvrage, capable de faire couture, cuisine et voir à la gérance de la maison. S'ad. Boîte 98, 70 Beaubien. 11,13

VOUS trouverez bonne cuisinière pour restaurant et une femme de journée, 124 Ste-Elizabeth, en arrière No 2.

VOUS trouverez bonne femme de journée avec références. S'ad. 769 Logan.

LAVAGES DEMANDES

LAVAGES de familles demandés. Humide 75c; séché $1.00; linge uni repassé 1.40 la boîte. Dominion Laundry, 58 Carrières, St-Louis 6302. 170-26

ELEVES DEMANDES

"A.B.C. School of English", anglais en 3 mois garanti. Venez à l'adresse bien connue: 195 Ste-Catherine Est. La fameuse Méthode Naturelle enseignée par l'inventeur lui-même. Matière très simple, facile, intéressante, universellement reconnue comme supérieure et exigée maintenant de tous les professeurs anciens et nouveaux. Leçons d'essai gratuites. Jour ou soir, $3.00 par mois. Satisfaction ou remboursement. 183-2

ADRIEN LAPORTE, étudiant, élève du maître Alferd De Sève, donne leçons de violon au studio, 368 Fabre, près Mont-Royal. St-Louis 9392. 183-6

ALLEZ à l'académie l'Est, enregistre, Madame Gardon, 626 Plessis, apprendre coupe, couture, faire votre patron vous-même, 4 semaines, diplôme. 182-3

AU COLLEGE Commercial Elie, 1 carré St-Louis, angle St-Denis, vous recevrez les cours les plus pratiques de comptabilité, sténographie, conversation anglaise, télégraphie ou préparation aux examens. Tél. Est 2539. 162-26

ECHANGE DE LECONS

MONSIEUR de Londres, bonne position désirant se perfectionner en français désire rencontrer une Française parisienne de préférence pour échanger conversation. Ecrire Casier 512, La Presse.

HOMMES, GARÇONS DEMANDES

AIDE LAITIER

On demande un bon homme pour travailler dans une laiterie. S'ad. 875 Ste-Catherine ouest. F

APPRENTI barbier demandé avec expérience, ou barbier pour la journée du samedi. D. Thibault, 342 Iberville.

APPRENTI steamfitter demandé, 2 ans d'expérience. S'ad. 43 Laurier ouest, entre 5 et 8 hrs le soir.

BARBIER de première classe demandé; place permanente. 219 McGill. Tél. M. 6192.

BARBIER demandé immédiatement, heures courtes, de 8 a.m. à 8 p.m., 1085 Ste-Catherine Est.

BARBIER demandé, un bon, place permanente, bon salaire sera payé. S'ad. 915 Notre-Dame O.

BARBIER demandé, emploi permanent. 198 Ste-Catherine ouest.

BARBIER demandé, emploi continu, prix de l'union. 247 Ste-Catherine O.

BARBIER demandé, un permanent, bons gages. S'ad. immédiatement. 1061 Saint-Jacques.

BARBIER demandé immédiatement. — S'ad. 170 Windsor.

BARBIER de 1ère classe demandé, place permanente pour personne sobre, salaire très élevé. S'ad. immédiatement 574 Ontario. Maisonneuve. Las. 1497.

BARBIER demandé, place permanente. S'ad. 167 St-Laurent. Tél. Est 4802.

BARBIER demandé, un bon, ouvrage permanent, salaire $15 et commission, un après-midi par semaine. S'ad. 1847 Notre-Dame O.

BARBIER demandé immédiatement chez O. Trudel, 2021 Notre-Dame ouest, place permanente, bon salaire.

BARBIER d'expérience demandé immédiatement, bon salaire. S'adresser 395 Notre-Dame, Maisonneuve.

BON BARBIER demandé, gros salaire pour un homme de première classe 253a Ave Delorimier.

2 bons barbiers demandés. S'ad. 500 Rachel Est; le soir 488 Rachel.

2 barbiers demandés, ouvrage permanent, salaire $12 par semaine, 50% au-dessus de $20. 565 St-Jacques.

BLOQUEUR de fourrure demandé, un bon. S'ad. 844 boul. St-Laurent.

BLOQUEUR et apprenti bloqueur demandés, bons gages pour bons. Garneau & Cie Ltée, 465 rue St-Paul Ouest. 184-2

BONNE position dans gros commerce à monsieur pouvant investir $2,000. Ecrire boîte 498 la "Presse".

CHARPENTIERS demandés, 3 charpentiers, immédiatement. S'ad. en arrière de 295 rue Prince.

CHARPENTIERS pour Ontario et Sorel, plus hauts gages payés; journaliers 35 à 48 cts; chauffeurs, 42c. Départ tous les jours, 65 St-Antoine. 184—6

CHARRETIER demandé au No 554 rue Cartier. A. Martineau, marchand de charbon.

CHARRETIERS demandés pour tombereaux, immédiatement, bons gages. 635 Wolfe.

CHARRETIERS

Charretiers demandés, bons gages, ouvrage permanent. S'ad. 200 rue Barre. 181-6 F

CHARRETIERS DEMANDES

Emploi permanent et bons gages. S'ad. Dominion Transport Co., écuries No 30 rue Anne ou 824 Notre-Dame Est. 180-6 F

CHAUFFEUR mécanicien licencié, capable de réparer sa machine, bonnes références, demande position. S'ad. 793 Fullum. 184-2

CHAUFFEUR apprenez du meilleur professeur de Montréal, à chauffer et réparer automobiles, licence garantie en 3 semaines, position assurée. 223 Plessis. Est 7195. 173-26

CHEF cuisinier demandé. S'ad. Thornhill Hotel Co. West. 3258.

COMMIS d'expérience et garçon demandés pour magasin de chaussures. S'ad. 201 Notre-Dame Est.

COMMIS pharmacien, 2 ou 3 ans d'expérience, références exigées. S'ad 1231 blvd St-Laurent.

COMMIS épicier demandé, 4 ou 5 ans d'expérience, bonnes références. S'ad. V. Savaria, 839 Lafontaine, coin rue Maisonneuve.

COMMIS demandé d'expérience dans la livraison des liqueurs. S'ad. 2857 St-Laurent.

COMMIS épicier demandé parlant les 2 langues. S'ad. J.-E. Hardy, 92 Fortier.

COMMIS épicier d'expérience trouvera position en donnant recommandations et salaire exigé au bureau de la Presse, casier No 461. 183-3

COMMIS pharmacien demandé, environ 2 ans d'expérience, garçon actif, références exigées. S'ad. 2217 St-Jacques. West. 1926.

COMMIS vendeurs demandés d'expérience, parlant couramment les deux langues. S'ad. avec références à Boîte postale No 597. 183-2

COUPEUR de vêtements de dames demandé immédiatement, hommes seuls peuvent se présenter. The Montreal Cloak & Suit Inc., 1050 St-Laurent. 184-2

COUPLE demandé pour résidence d'été environs de Montréal; homme comme jardinier coucher, femme pour ouvrage général d'intérieur. Pas de lavage ni repassage. Logés et nourris. Ecrire Casier 484 La Presse. 183-2

COUTURIER demandé, un bon pour alteration, ouvrage continu. S'ad. Eliz. Valardeau, 631 Ste-Catherine Est.

COUTURIER demandé pour les réparations. Eugène Demers, 1865 Ste-Catherine Est, tél. Lasalle 1765.

HOMMES, GARÇONS DEMANDES

CUISINIER demandé pour prendre charge d'une cuisine d'un club, devra être bon cuisinier et économique, bons gages à homme compétant, dire le salaire, chambre et pension. S'ad. casier 150, 560 Ontario Est. 184-2

DEBITEUR et tourneur demandés chez Carrières & Frères, 31 Laurier Est. Tél. St. Ls. 612.

DENTISTE demandé immédiatement, diplômé, avec références. S'ad. No 439 Notre-Dame ouest. 182-2

ECOLE D'AUTOMOBILE

La seule école où l'on forme des chauffeurs-mécaniciens en les faisant travailler sur autos modernes sous la surveillance d'experts. 264 ave Viger. 11,13,15 F

ETUDIANT en pharmacie demandé, 1 ou 2 ans d'expérience, muni de bonnes références. S'ad. Pharmacie L.-A. Roy, 441 Ontario est.

FAISEUR d'outils demandé pour réparer les machines au tour et à l'établi. S'ad. à la Canadian Car & Foundry Co., limited, Usines Turcot. 184—2

FERBLANTIER, apprenti ferblantier demandé. S'ad. Ledoux Carriage, 93 Osborne. 184-2

FILEURS

On demande des fileurs d'expérience, établissement tout neuf, sanitaire, bon salaire, emploi permanent. S'ad. M. Marcoux, Regent Knitting Mills Ltd, 1,[illegible] Boul. St-Laurent. 181-4 F

FORGERON demandé, un rivеur à air, des jeunes gens. S'adresser à 350 Chateaubriand.

FORGERON demandé capable dans les ouvertages. S'ad. Félix Moineau, 320 Aylwin.

FORGERONS et aides demandés, pour travailler dans les wagons. S'ad. A. Jennings & Co., 15 rue Wellington. 182-6

GARÇON demandé pour bureau d'avocat. Doit être bien élevé et avoir de l'expérience de préférence. Adresser toutes informations, y compris l'âge et le salaire demandé, à boîte postale No 1446, Montréal. 181-4

GARÇON ou homme marié demandé sachant faire la livraison, parlant anglais et français, capable pour soins de chevaux et voitures, bons gages. S'ad. A. Leduc, boucher, coin Drolet et Villeneuve. 184-2

GARÇON demandé immédiatement. Pharmacie Godbout, coin Craig et Place d'Armes.

GARÇON demandé pour ascenseur dans maison appartements, devra avoir de l'expérience. S'ad. immédiatement 214 rue Bishop.

GARÇONS demandés immédiatement, 1638 Ste-Catherine est, Pharmacie Leduc.

QUELQUES garçons actifs demandés pour petite manufacture, 16 ans, bon salaire, emploi permanent. S'ad. à 114 Queen.

GARDIEN de nuit demandé pour garage, devra savoir lever les automobiles, bons gages, place permanente, références exigées. S'ad. 21 DeLaroche.

HOMMES demandés dans une grande manufacture, emploi permanent, bons gages. S'ad. 572 William. 181—n

HOMME demandé comme cocher et jardinier, pour résidence d'été aux environs de Montréal. Ecrire Casier 482 La Presse. 183-3

HOMMES et garçons demandés ayant de l'expérience sur les tours à faire les tinettes de beurre et les seaux, des couvreurs de douves, des faiseurs de fonds et des tonneliers. Emploi prmanent et bons gages. Ecrire immédiatement, mentionnant ce que l'on peut faire et le salaire demandé. The Wm. Cane & Sons Co., Ltd., Newmarket, Canada. 7,9,11,13,15,18

HOMME pour livraison et prendre charge d'une écurie, doit être ponctuel et honnête, références exigées. S'ad. de suite à O'Connor's Fish Market. 184-2

HOMMES demandés pour Sherbrooke, manufacture d'obus, hommes d'expérience préférés, passage avancé, salaire $4 à $5. A. Chaussé, 40 Craig E. 184-2

HOMME pour nettoyer le poisson et la volaille, doit bien connaître son affaire, bonne position pour l'homme compétent. Références requises. S'ad. de suite O'Connor Fish Market. 184-2

HOMME demandé pour travailler dans un clos de bois, charbon, foin, grain. S'ad. 672 Cartier.

HOMME demandé pour la livraison du lait. S'ad. 1130 Parthenais. W. D. Johnson.

HOMME d'expérience demandé, sobre, pour le soin des chevaux et voitures, bon salaire payé. 561 St-Christophe.

HOMMES, femmes, barbiers demandés. Prix spéciaux, outils gratis. L'institution la plus avantageuse du genre, établi depuis 25 ans. On prépare et place 300 gradués annuellement. Profitez de cette occasion. Pour informations, Moler's Barber College, 62 St-Laurent. 184-26

HOMME d'écurie d'expérience demandé. S'ad. 591 St-Paul Ouest.

HOMME âgé de 20 à 40 ans, pour collecter et solliciter pour la Metropolitain, compagnie d'assurance-vie, salaire fixe $15 par semaine, commission durant les premiers trois mois, après ce temps augmentation de salaire selon l'augmentation des affaires faites, hommes mariés seulement doivent se présenter, entre 9 et 10 a.m. S'ad. T.-F. Bourgeois, chambre 45, édifice Dandurand, coin St-Denis et Ste-Catherine.

HOMMES demandés pour usine de munitions à Trenton, Ont., $28 par semaine, journées de 8 heures, emploi permanent, passages payés. Inscrivez-vous de bonne heure. C. Mack, 100 St-Antoine.

HOMMES demandés pour faire des chevalets, près Montréal, travail pour longtemps, $3.50 et $4 par jour, extra et nouvell le dimanche. C. Mack, 100 St-Antoine.

HOMME demandé comme gardien de bâtisse, mécanicien et ascenseur à marchandises, références exigées. Imprimerie Ferland, 73 St-Jacques.

HOMMES demandés pour Sherbrooke, manufacture d'obus, hommes d'expérience préférés. Passage avancé. Salaire $4 à $5. A. Chaussé, 40 Craig Est. 183-3

HOMME demandé pour conduire un rouleau à vapeur pour les rues. J. Charlebois Co. Ltd, 1490 St-André.

HOMME sobre pour livraison et aider au comptoir dans l'épicerie. S'ad. J.-A. Charlebois, 64 Quesnel.

3 ou 4 hommes demandés pour clos de bois et charbon. S'ad. 578 Ontario Est.

150 HOMMES

demandés pour Trenton, Ont., pour travaux de construction de l'une des plus grandes usines du Canada, $3 par jour. Rien à payer pour l'engagement. Départ mardi et jeudi matin à 7 heures. C. Mack, 100 St-Antoine. F

INSTITUTEUR ou institutrice demandé pour l'école, Pub. Anglaise-Française, No 2 Sandwich West Essex Co., homme préféré, école est située s.r la ligne électrique le long de la rivière Detroit, à 5 heures de Windsor, et 5 minutes de l'office de Poste. S'ad. A.-G. Paré, Sec.-Trés., P. SS. No 2, Sandwich West. 184-12

JEUNE boucher demandé parlant l'anglais et le français. S'ad. M. E. Mérineau, coin Rachel et St-Laurent.

JEUNE garçon demandé pour servir dans une fontaine à soda, devra avoir expérience, bonnes références. S'ad. immédiatement, 2247 St-Jacques, tél. West. 1926.

JEUNE GARCON demandé pour courses, références exigées. 642 St-Denis.

JEUNES GARCONS demandés, 14 à 16 ans. Ouvrage facile dans manufacture. S'ad. après 9 hrs matin, 1190 Berri.

JEUNE garçon demandé, possédant un peu d'anglais pour tenir bureau et répondre au téléphone. S'ad. chambre 17, 705 Ste-Catherine E. 184-2

DEUX jeunes garçons intelligents demandés pour emmagerage des marchandises. S'ad. personnellement, Farrell, Bélisle, 22 Ste-Hélène.

JEUNE homme demandé, 1 an d'expérience comme boucher, sera pensionné, bons gages. S'ad. A. Leblanc, Pont Viau, tél. Bell Central.

JEUNE homme demandé, parlant parfaitement les deux langues, pour collection et ouvrage général. S'ad. Jos. Bonhomme, 200 Guy.

JEUNE HOMME pour livraison sur camion Ford, doit être sobre et bien connaître la ville, références exigées. S'ad de suite O'Connor's Fish Market. 184-2

JEUNE HOMME d'expérience demandé dans l'épicerie, 1127 Mont-Royal Est. C. H. Fournier.

JEUNE HOMME pour ouvrage général, références exigées. Imprimerie Perrault, 71 St-Jacques.

JEUNE homme de 16 ans, environ demandé pour aider à la livraison du lait et ouvrage général. 113 Cuvilliers, Hochelaga. 184-2

JEUNE homme d'expérience demandé pour préparer breuvage et crème dans restaurant. Ecrire J.-A. Duclos, St-Jérôme, comté Terrebonne.

JEUNE HOMME de 18 à 20 ans, demandé, ayant 2 à 3 ans d'expérience dans l'épicerie. S'ad. 531 Wolfe.

JEUNE HOMME demandé pour faire livraison dans une épicerie sachant parler anglais et français, avec références, chevral en pension. S'ad. 385 Bleury, coin Ontario. 184-2

JEUNE homme pour ouvrage général dans une salle à manger, bon chez soi. 247 St-Paul est.

LATTEURS demandés chez M. Ovila Leduc, 2765 Chateaubriand, Villeral. Tél. St-Ls 1769.

HOMMES, GARÇONS DEMANDES

MANOEUVRES demandés immédiatement pour servir les briqueteurs, 35c. de l'heure. S'ad. 1257 St-Hubert, près Rachel.

MENUISIERS demandés, des bons pour manufacture de portes et châssis, bons gages payés. S'ad. Benoit et Fils, 195 St-Timothée.

MENUISIER et électricien demandé, doivent parler un peu l'anglais. S'ad. 738 St-Urbain.

MESSAGER demandé connaissant la ville; références exigées. S'ad. Pharm. Leduc, 454 St-Denis.

MONTEURS dans les souliers de toile, à clous, pour travailler le soir. S'ad. 2352 St-Hubert. St-Ls 7339. 182-3

MONTEURS de McKay à la main demandés. S'ad. Dufresne et Lock, 587 Ontario, Maisonneuve. 183-2

ON DEMANDE immédiatement pour un Pouvoir Hydro-Electrique deux opérateurs; aussi hommes de roues. Ecrire boîte 501, la "Presse". 184-2

ON DEMANDE IMMEDIATEMENT

des garçons, des journaliers, des hommes à tout faire et des charpentiers. S'ad. immédiatement chez Rutherford, coin Atwater et Notre-Dame. 183-3 F

PATISSIER, second pâtissier demandé, 67 Ste-Catherine Est. 184-4

PATISSIER de 1ère classe pour pain de fantaisie et gâteaux demandé. S'ad en mentionnant l'expérience et références à Casier 36, Granby, Qué.

PEINTRE blanchisseur et tapisseur demandé, 591 Alma, Boul. St-Denis, après 6 heures le soir.

PEINTRES de maisons demandés. S'ad. No 3235 rue St-Christophe.

PEINTRES demandés. S'ad. 843 Colonial, entre 7 et 8 heures.

PLACIERS DEMANDES

Jeunes gens intelligents parlant l'anglais demandés. Bons gages et belles perspectives. S'ad. au théâtre Strand, 424 Ste-Catherine ouest. 183-2 F

PLOMBIER demandé. S'ad. à 145 Cadieux.

PLOMBIER électricien demandé, recommandable, position permanente. S'ad. C. Duseault, de 12 à 1 et 6 à 7 le soir, 1557 Notre-Dame Ouest.

2 bons plombiers demandés et 2 bons couvreurs. S'ad. 61 Bourget, M. Saint-Germain.

PLUSIEURS emplois du gouvernement sont vacants. Moyenne de salaire $75 par mois. Echantillon des questions d'examen envoyés gratis. Franklin Institute, Dept. 5, 81F Rochester, N. Y. 180-1,M.v.s

PUNCHEURS et taqueurs de talons demandés. S'ad. James Aird et Cie., 15 et 17 rue St-Gabriel.

REMBOURREUR de première classe demandé pour faire des capotes (tops) et des dessus de coussins (slip covers). Les plus hauts gages payés à Montréal. Emploi à l'année à celui qui fera l'affaire. Ecrire à Boîte 463, la "Presse".

SOLLICITEUR demandé, un bon, aucune connaissance spéciale requise, salaire assuré de $30 à $40 par semaine. S'ad. 417 rue St-Hubert, samedi soir ou dimanche. 184-2

TRIMMEUR de lisses demandé et sableur de fond. Minner Shoe Co., 344 Delorimier. 184-3

VENDEURS DE PAIN

L'expérience n'est pas nécessaire. S'adresser à James M., 165 rue St-Urbain. 183-2 F

FEMMES, FILLES DEMANDEES

APPRENTIE modiste demandée, dans mods, 1294b St-Denis, 2ème étage.

BONNE position dans bon commerce et dame ou demoiselle capable d'investir $1500. Ecrire Boîte 499 la "Presse".

BONNE pour prendre soin d'un bébé de 2 ans, à 311 Boulevard St-Joseph ouest. 184-3

BRODEUSES à la main demandées, bons gages, emploi permanent. S'ad. 13 rue Boucher, près rue St-Denis.

BRODEUSE à la main demande ouvrage à la maison. Ecrire Casier 500 La Presse.

CLAVIGRAPHISTE, connaissant sténographie et langue anglaise. Comme aide pour bureau d'avocats. 30 St-Jacques. Chambre 63. Main 2761.

CONTREMAITRESSE

Contremaîtresse expérimentée demandée pour blouses en lingerie, aussi une pour les jupes en tissables. Bonne position, salaire élevé. S'ad. à Hampton Mfg Co. Ltd, avenue Colonial et Elmire. 184-2 F

COUTURIERES demandées immédiatement. S'ad. au département des modifications chez Henry Morgan & Cie Ltd. 182-3

COUTURIERES, 150 d'expérience pour pantalons, overalls, frocks. Faiseuses de poches, finisseuses, piteuses, toutes celles sachant coudre sur moulin électrique. Ouvrage permanent. Bons gages. S'ad. 1048 Ontario Est. 179-26

COUTURIERES à la machine expérimentées demandées, pour faire des manteaux d'enfants. Salaire entre $10 et $12 par semaine. S'adresser à Exclusive Ladies Wear Ltd, 207 rue Ste-Catherine ouest. 183—3

COUTURIERE demandée sachant faire les boutonnières. S'ad. H. Brabant, 1980 rue St-Jacques. West. 1589.

COUTURIERES premières demandées, ouvrage garanti à l'année, plus haut salaire. S'ad. J.-O. Lemay, 746 Plessis. 11,13,16

COUTURIERES à la machine d'expérience demandées pour faire des robes pour dames. Salaire entre $8.00 et $12.00 par semaine. S'adresser à Exclusive Ladies Wear Ltd, 207 rue Ste-Catherine ouest.

COUTURIERES à la machine demandées pour confection de robes en soie, bon salaire, emploi continu, atelier éclairé et sanitaire. S'ad. à 243 Bleury. Villeneuve Reg.

COUTURIERES à la machine expérimentées demandées pour vêtements de dames. Emploi permanent et bons gages. Paye hebdomadaire. S'ad. Parisian Ladies Silk Wear, 667 St-Laurent. 183-2

COUTURIERES à la machine expérimentées et finisseuses demandées pour robes et jupes de dames. S'ad à 1278 St-Laurent, 2ième étage, chambre 3. 184-2

CUISINIERE demandées pour hôtel de campagne; très belle place d'été, bons gages à personne capable, devra avoir bonnes recommandations. Ecrire casier 1400, la "Presse". 184-2

CUISINIERE générale demandée pour petite famille, peu de lavage, doit parler anglais. Tél. Rockland 1404. 25 ave Ainslie, Outremont. 184-4

CUISINIERE demandée, petite famille, gages $25 à $35. S'ad. 456 ave de la Montagne, près Sherbrooke ou téléphone Westmount 1922.

CUISINIERE demandée, habituée dans salle à manger. S'ad. Mme Gallet, 219 St-Paul E. 184-2

CUISINIERE demandée pour famille privée, références. S'ad. Dr Sylvestre, 747 Delorimier. Tél. St-Ls 947.

CUISINIERE générale demandée pour famille de trois grandes personnes et deux petits enfants; ne vont pas à la campagne, salaire élevé pour personne compétente. S'ad. 4684 avenue Westmount, West. 2879.

DAME âgée, respectable demandée, position chez dame ou personne seule comme ménagère, 201 Saint-Christophe.

DEMOISELLE demandée comme commis pour notre bureau de réception de la ville, une parlant les deux langues. S'ad. British American Dyeing Co., 126 Chemin Lasalle.

DOMESTIQUE bien recommandée et ayant de l'expérience comme fille de table et de chambres, à Lac Saranac, N.Y. Billets de chemin de fer fournis. Salaire $25 par mois. S'adresser à 2186 rue Sherbrooke ouest, téléphone, Westmount 2782. 184—3

EXAMINATRICE

Fille expérimentée demandée pour prendre charge du département de l'examen, bonne position pour fille capable. S'ad. à Hampton Manufacturing Co. Ltd, ave Colonial et Elmire. 184-2 F

FAISEUSES de jupes expérimentées demandées. S'ad. à chambre 905, 46 St-Alexandre.

FEMMES économes achetez vos allumettes chez nous. Nous les vendons 5c la Boîte de 500. Si vous achetez 12 boîtes nous vous donnerons la treizième. P. Pinet, Tobacco, 2459 St-Hubert, Montréal, P. Q.

FEMME générale d'expérience demandée. S'ad. Carré Viger Hotel Ltée, 356 Craig E.

FEMME pour le ménage demandée. Thornhill Hôtel Co., West. 3268.

FEMME pour travailler à la cuisine et laver la vaisselle demandée. S'ad. 30 Notre-Dame est, Café St-Gabriel.

FEMME demandée pour laver vaisselle et en rendre utile. S'ad. 671 Ste-Catherine ouest.

FEMME demandée pour ouvrage général dans un hôtel. Références exigées. S'ad. immédiatement 243 Bld St-Laurent.

FEMME demandée pour lavage de planchers. S'ad. Boston Café, 594 Ste-Catherine est.

FILLES demandées pour travailler sur moulins à fourrure électrique, bons gages, emplois permanent. S'ad. immédiatement à Chs. Desjardins et Cie Limitée, 130 St-Denis. 181-26

FILLE de salle demandée, avec expérience. Café Dufour, 328 Craig est.

FEMMES, FILLES DEMANDEES

FILLES qui parlent l'anglais demandées pour travailler dans les munitions. De l'ouvrage facile et léger. Thé ou café servi gratuitement à midi. Bons gages. Adressez-vous personnellement de 9 à 5 heures, Employment Dept, British Munitions Co. Ltd, Verdun. 182-6

FILLE générale demandée. S'ad. 353B rue St-Louis, près de la gare Viger. Devra coucher chez elle. 184—3

FILLES demandées pour confection de pantalons sur machines à coudre Singer, machines à serger et machines à faufiler. S'ad. 8 Guilbault.

FILLE parlant anglais demandée pour se rendre utile dans une fabrique de peignes de fantaisie et dans un petit bureau. S'ad. The Harris Mfg Co, 243 Bleury.

FILLE de table et femme de journée demandée pour travailler tous les soirs. S'ad. ce soir après 6 hrs au Restaurant de la Feuille d'Erable, 348 St-Denis.

FILLE ou femme pour ouvrage général et une pour laver le linge. S'ad. 191 St-Paul Est. 184-2

FILLE demandée pour servir les tables, parlant les deux langues S'ad. Hotel St-James, 540 St-Jacques.

FILLES pour la chambre d'emboutissage demandées. S'ad. A. B. M. O'Neill, marchands de liqueurs en gros, 66 St-Paul Est. 184-4

FILLES demandées pour travailler dans magasin de pâtisseries, parlant anglais et français. S'ad. 1777 Ste-Catherine E., Lasalle 410.

FILLES demandées pour servir les tables au Cosy Parlor, 222 Ste-Catherine Ouest, coin University.

FILLES demandées pour coudre à la machine dans les couvertes à chevaux. S'adresser Lamontagne Limitée, No 838 Notre-Dame. 11,13,16

FILLES d'expérience demandées pour travailler dans le département de la reliure. S'ad. H. Meunier, 43 rue Saint-Vincent. 184—2

FILLE, Sténographe demandée, connaissant parfaitement les deux langues, ayant quelques années d'expérience. S'adresser à McLaughlin Carriage Co. Ltd., 664 Ste-Catherine Ouest.

FILLE d'expérience demandée pour servir les tables dans une salle à manger, S'ad. Mlle Côté, 576 Ste-Catherine Est.

FILLE demandées pour repasser sur les blouses, robes, jupes, etc. Ouvrage permanent. Deschaux Frères, 661 Montcalm. 184-2

FILLES expérimentées demandées pour travailler à la machine à la confection de blouses middies et jupes, travail à la pièce seulement, emploi permanent; personnes d'expérience peuvent se faire de $12 à $14 par semaine. S'ad. S. Friedman. 930 St-Laurent. 184-2

FILLES DEMANDEES

de 18 à 25 ans, ouvrage léger et propre. Expérience pas nécessaire. Les plus hauts salaires. Emploi continu dans un office moderne bien ventilé. S'ad. à 900 St-Antoine. 182-4 F

FILLES demandées pour laver les bouteilles. S'ad. Sapho Mfg. Co., 586 Henri Julien. 183—3

50 filles demandées pour faire de la sollicitation à domicile. Les personnes seules parlant les deux langues seront acceptées. Bon salaire payé aux personnes compétentes. Pour information, s'adresser à Produits B. O. Ltée, 70 Rachel Est, Montréal.

100 filles demandées, connaissant bien les machines mues par pouvoir, pour travailler dans les tentes et les vêtements, pour aller à Ottawa. Passage payé dans les deux directions. Emploi continu, salaire de $9.00 par semaine garanti. Des bonnes travailllantes peuvent se faire $15.00 et plus. Pension à prix raisonnable à débattre. S'ad. à chambre 514 édifice Coristine, 20 St-Nicolas, entre 10 et 1 heure. 184-2

FINISSEUSES de manteaux de dames demandées, ainsi que d'expérience; aussi des assistantes presseuses. S'ad. Royal Cloak Co., 282 Ste-Catherine Ouest, édifice Jacob. 183-3

FINISSEUSE demandée, une bonne finisseuse de fourrure. S'ad. 844 blvd St-Laurent.

FITTEUSES

On demande bonnes fitteuses de doublures et ouvrière pour prégarage. S'ad. Smardon Shoe Co. Ltd, 535 Visitation. F

FOURRURES

Opératrices pour moulin à fourrures demandées, ouvrage permanent, bons gages pour personnes compétentes. S'ad. immédiatement 592 Ste-Catherine ouest. 182-3 F

JEUNE fille demandée de 14 à 18 ans, pour prendre soin d'un bébé de 2 ans; références exigées. S'ad. 447 avenue Stuart, Outremont. Tél. Rockland 1782.

JEUNE fille demandée pour servir les tables dans un restaurant, expérience pas exigée, bons gages. S'ad. 613 Ste-Catherine, Maisonneuve.

JEUNE fille demandée avec expérience dans la marchandise sèche, parlant les deux langues. S'ad. 625 Ontario, Maisonneuve.

JEUNE FILLE pour aider aux soins du ménage, sachant un peu d'anglais, petite famille. S'ad. 1822 St-Laurent.

JEUNE fille pour aider au ménage demandée, bon chez soi. 246 Old Orchard Ave, Notre-Dame de Grâce, Westmount 5515.

JEUNE fille demandée pour aider aux travaux légers du ménage, rien de forçant à faire. Pour informations, s'adresser immédiatement D.-J. Hayes, 31 Bleury. 184—2

JEUNE FILLE demandée sachant bien l'anglais ou anglais ainsi que sténographie, clavigraphie, expérience nécessaire. S'ad. Chambre 55 édifice Dandurand.

JEUNE FILLE demandée immédiatement pour servir dans un restaurant de Boueurs douces, 254 Dorchester Est.

JEUNE fille demandée pour aider aux soins du ménage dans petite famille. 2192a St-Denis. 184-2

JEUNE fille 14 à 15 ans demandée pour aider à la maison. S'ad. 190 Stadacona.

JEUNE FILLE comme aide-maternelle demandée pour famille écossaise à St-Lambert. Bon chez soi. Devra aimer les enfants. S'ad. à Madame Groulx, 111 Chatham.

JEUNE fille demandée dans un bureau de dentiste, une jeune fille âgée de 20 à 25 ans, bonne apparence, parlant le français et l'anglais. Références exigées. S'ad. No 439 Notre-Dame ouest. 182-2

LAVEUSE de vaisselle avec expérience demandée au No 3 rue Vitré Est.

MODISTE d'expérience demande couture de tout genre dans famille privée. S'ad. téléphone Est 6716.

MODISTES de robes demandées, de première classe, bon salaire, se présenter de suite. 54 Overdale ave, appartement 6, bout rue Mackay.

OPERATRICE demandée, une bonne, pour téléphone, parlant bien le français et l'anglais. S'ad. par téléphone, L. A. Clément, chez Daly et Morin, Ltd. Westmount 3516.

OPERATRICE de 1ère classe demandée, salaire $11.00 par semaine. S'ad. immédiatement, 323 Lasalle.

OUVRIERES à la machine demandées. Emploi permanent et bons gages. S'ad. Smart-Woods, Limited, 25 Place d'Youville. 182-6

PERSONNE demandée immédiatement pour servir les tables à la pension des Artistes, bon salaire. 234 Berri.

PIANISTE demandée, bon salaire, pour vaudeville. S'ad. à Matthews Minstrels Maids, Parc Dominion. 184-3

POSEUSES d'emeiglnes demandées. S'ad. Dominion Shoe Co., 2298 Chabot.

PREPOSEE AU GRAND-LIVRE

On demande immédiatement une fille expérimentée préposée au grand-livre. Salaire, $60.00 par mois.- S'ad. chez Aimy's Limited. 184-2 F

PRESSEUSES

Filles demandées pour travailler dans la lingerie pour dames, de préférence des presseuses expérimentées. Positions permanentes. S'adresser à John P. Black & Co. Ltd, 123 rue Vitré ouest. 181-4 F

REPASSEUSES dans la lingerie fine et dans le linge uni demandées immédiatement. Salaire de 8.00 à 12.00 par semaine. Pas de travail le soir. S'adresser au surintendant. Toilet Laundry, 425 rue Richmond. 180-12

REPASSEUSES de corps pour les chemises et travail ordinaire, aussi fille active pour apprendre, bon salaire et position continue. S'ad. à Sunshine Laundry, 28 Vallée, partant de St-Georges, plus bas que Ste-Catherine.

STENOGRAPHE et comptable expérimentée demandée pour bureau d'agent financier. Heures 9 à 5. Chambre 63, 30 St-Jacques. Main 1002. 182-3

VENDEUSE expérimentée demandée, pour magasin de bonbons. S'ad. avec références à Laura Secord Candy Shops, 142 St-Urbain. 184-2

VENDEUSES

The Hamilton Co. a besoin de plusieurs vendeuses pour ses rayons du rez-de-chaussée. Bons gages aux personnes voulues. S'ad. immédiatement. 156-26 F

FEMMES, FILLES DEMANDEES

VENDEUSES DE CHAUSSURES

Ogilvy demande des vendeuses expérimentées pour les rayons des chaussures, articles de cou, travaux à l'aiguille et tissus lavables. Doivent parler les deux langues. S'ad. au bureau de placement, Jas. A. Ogilvy & Sons, Limited, rue Ste-Catherine ouest. 123-4 F

AGENTS DEMANDES

AGENTS demandés. Nous demandons des agents dans toutes les villes, villages de la Province de Québec, bons profits. Classic Phonograph Co., 1016 St-Denis. 170-26+

AGENTS. Pourquoi représenter maisons sans valeur quand vous pouvez vendre à meilleures conditions des meilleurs arbres pour nous. Nous demandons agents recommandables dans districts non représentés. Bons gages à la semaine. Stock garanti, 600 acres. Etabli depuis trente ans. S'ad. maintenant pour détails. Pelham Nursery Co., Toronto, Ont. 210-1.M.s-n

ASSOCIES DEMANDES

ASSOCIE demandé avec $2,000.00 ou plus, l'argent étant sous son contrôle, environ une heure par jour. Ecrire à boîte postale 1414.

AVEC $1,000, ayant de l'expérience dans la forge d'acier, pour exploiter une patente payant 150%. A. Binet, 370 Seigneurs. 183—2

SERVANTES DEMANDEES

SERVANTE demandée au No 1090 Rachel Est, près Papineau. Tél. St-Ls 2091. Famille n'allant pas à la campagne. 181-6

SERVANTE générale demandée pour famille de 3 personnes, pas de lavage, bon salaire. 1633 ave du Parc. St-Ls 8098. 182-3

SERVANTE. Servante demandée dans famille de trois personnes. Devra savoir faire la cuisine et fournir références. 488 rue Sherbrooke Est. 183-2

SERVANTE générale demandée, sachant parler l'anglais, devra répondre au téléphone, références exigées. S'ad. 1507 Papineau.

SERVANTE, une bonne, jeune. S'ad. 226 Villeneuve, appartement 6.

SERVANTE générale demandée, pas de lavage, ni repassage. S'ad. 573 Ste-Catherine, Maisonneuve.

SERVANTE, une bonne, personne fiable, bien recommandée, voulant se faire un bon chez soi; références. 146 Berri.

SERVANTE générale demandée, sachant surtout

A VENDRE

LIT en fer de bonne dimension et une table de salle à manger à vendre à grand sacrifice. 1752 Ste-Catherine Est.

MACHINES parlantes usagées, Edison, Victor, Columbia, Arinola, etc. Prix à partir de $12.00, à conditions si elles. Layton Bros., 550 Ste-Catherine O. 183-2

MEUBLES, tapis, lits, linge de lit, poêle, etc., à vendre à sacrifice en bloc. Plain-pied à louer, 6 pièces; loyer $12. S'ad. 3061A St-Dominique. 184-2

MEUBLES, tapis, lits, linge de lit, poêle, etc., à vendre à sacrifice, en bloc. Plain-pied à louer, 6 pièces; loyer $12. S'ad. 3062ASt-Dominique. 184-2

NOUS posons des caoutchoucs neufs aux carosses d'enfants. 35 cts chacun en montant; teinture et verni faits bon marché. Whitaker, 2210 St-Laurent, St-Louis 9191. 179-26

OUTILLAGE de photographe à vendre à bon marché, à cause de mortalité. S'ad. Mme David Monastesse, Verchères, Qué. 180-6

PHONOGRAPHE Edison en bon ordre, 40 records, $20. 33 Notre-Dame de Lourdes.

POÊLE à gaz en parfait ordre, aussi bicycle en très bonne condition. S'ad. 169 Nicolet.

POÊLES fonte et acier, glacières. Réparations générales de poêles. Echangerons vieux poêles. N. Robert Cie, 627 Mont-Royal est, St-Ls 162. 165—26

PUPITRE plat à vendre "flat desk," pour bureau à très bon marché. J.-E. Desjardins, 329 Ontario Est. Tél. Est 6400. 183-2

RESERVOIR à gazoline avec pompe, à vendre, en très bon ordre, à bon marché. S'ad. Ch. Rancourt, Napierville, Qué. 182-3

SET de chambre comprenant 5 morceaux noyer circassien, vendra pour 110; set de living room couvert cuir, vendra bon marché. 1227 St-André. St-Ls 6391. 182-3

SET de salle à diner, 5 chaises et 1 fauteuil, table extension et buffet, set de chambre, bureau, chiffonnier, couchette complète, cuisine : poêle, table, 6 chaises avec prélart; le tout pour $79.50. Chez Tipograph Frères, 1250-58 Ste-Catherine Est. 158—n

VETEMENTS. Une belle chance pour les dames de s'habiller bien, à crédit ; costumes de haute classe, manteaux, robes, blouses, chapeaux et imperméables, au London Store, 200 Ste-Catherine Ouest, près Bleury. Main 1916. Ouvert le soir. 178-26

VIGNETTES à vendre, magnifique assortiment de vignettes de chapeaux, costumes, robes d'été, chapeaux panama pour hommes et femmes, vêtements, chaussures, etc., etc., toutes des plus nouveaux modèles. S'ad. 51 St-Jacques. Dépt. Publicité. 183-7

2 magnifiques habillements, un gris et un noir en vécuna, grandeur 38. Faut vendre. On acceptera toute offre raisonnable. 45 Drolet. 9,11,13

4 chaises tournantes de barbiers en parfait ordre, très bon marché. S'ad. 12 Rachel Est.

$1.00 par semaine au Magasin Cosmopolitan vous achetez les derniers modèles de New-York en fait de costumes du printemps, manteaux, robes, jupes, blouses, lingerie et chapeaux pour petit dépôt comptant seulement. 359 Notre-Dame ouest. 180-26

20000 vgs de prélarts .15 à 35 cts la verge. Louis Cholette, 529 Beaudry. 182-3

Grafonola Columbia à vendre

Beau Grafonola Columbia aec 15 records de 10" à double face à votre choix pour $40.50. Conditions aussi basses que $5 comptant et $1 par semaine. Pourquoi vous passer d'un grafonola lorsque vous pouvez en acheter un à des conditions aussi faciles. C. W. Lindsay, Limited, 512 Ste-Catherine ouest. 183-4 F

MACHINE PARLANTE A VENDRE

Beau Grafonola Columbia avec 15 records de 10" à double face à votre choix pour $52. Conditions aussi basses que $7.50 comptant et $1.25 par semaine. Pourquoi vous priver d'un Grafonola lorsque vous pouve en acheter un à des conditions aussi faciles. C. W. Lindsay, Limited, 394 Ste-Catherine est. 183-4 F

MEUBLES ET POÊLES

Pour vos meubles allez au Syndicat St-Henri, 1685 Notre-Dame ouest, vous y trouverez un assortiment complet de poêles, prélart, tapis, rugs et tous les genres de meubles. Ouvrez un compte avec nous à conditions faciles. 169-26 F

RABOTURES EN BALLES

Pour litière de chevaux, bestiaux, etc., et emballage. Prix spéciaux en grosses et en petites quantités pour livraison immédiate. Rutherford, Atwater et Notre-Dame. Tél. Victoria 1620. 183-3 F

CHEVAUX, VOITURES, HARNAIS

A VENDRE, Boghei à 2 sièges avec top, bonne voiture pour campagne, 2 boghels sur caoutchouc, harnais d'express et de boghei. 816 Logan. 182—4

A VENDRE, bonne jument brune, 8 ans sans défaut, pesant 1200 lbs, bon marché. S'ad. 520 Champlain, après 6 hrs.

BEAU cheval de voiture, 6 ans, 1,000 livres, trotte vite, boghei Concord, harnais; le tout ou séparément. 870 St-André.

BELLE jument blonde, 6 ans, saine, pesant 1400 lbs et mesurant 5 pieds 7 pouces. S'ad. J.-Bte Legault, 346A Hôtel-de-Ville. Bell 5588. 182-4

BELLE jument noire, 1300, pour $85, cheval, 8 ans, sain, $75; boghei, 4 Bérard et Major, $75. 249 DeLaroche.

BELLE jument brune 1200 livres, 8 ans, valant $200 pour $120; petite express 142 DeLaroche.

BELLE jument noire, 6 ans, 1300, saine, cheval 1,400, 6 ans, sain, 336A Mentana, près Duluth.

BELLE jument 7 ans 1350, saine, autre cheval, 1000 livres, 9 ans 60.00. S'ad. 428 Rachel Est.

BON BOGHEI Gladstone, bandages en caoutchouc, très bon marché; aussi bon harnais. S'ad. 469A Fabre, après 6 hrs. St-Louis 3841. 183-2

BON gros cheval à vendre, sain, garanti sans défaut, $90.00, aussi tombereau et lorrie simple, $40.00. S'ad. 311 Colbrook. Tél. Westmount 4374. 182-2

CHEVAL rouge, sain, sans défauts, gros train, à l'essai, pesanteur 1100, 10 ans, $60. 335 Amherst.

CHEVAL trotteur 2.16, boghei rubber tire, attelage, à vendre, très bon marché. Aucune offre refusée. S'ad. 437 St-Laurent. 183-2

DEUX jeunes chevaux 1125, sains, boghei McLaughlin nouveau avec panneaux et attelages, a acheté auto, sacrifiera. 32 DeLaroche, près Marie-Anne.

DEUX magnifiques chevaux de promenade et d'express, un rouge et un brun, 5 et 6 ans, pesant 1150 à 1225. S'ad. 1068 St-André. 184-2

FOURGON (van) simple à vendre, approprié comme voiture de livraison d'une fabrique de papier. S'ad. R. McGowan, 53 Ste-Elisabeth. 184-6

JOLI cheval de voiture, vendra garanti sous tous rapports, bon marché, ayant plus besoin; aussi joli attelage de famille, 503 Visitation. Est 4890.

JOLI étalon café à vendre, âge 6 ans. Aucun défaut. Pesant 1050 livres. S'ad. 259 Champlain, le soir après 6 heures. 184-2

JUMENT saine, 1300 livres, 8 ans, un cheval brun, 1000 livres, attelage et tombereau, vache à lait. 211 Desjardins, Maisonneuve.

JUMENT rouge, 10 ans, pesant 1100 lbs, $60 ; grand cheval gris pommelé, 9 ans, 1150 lbs, $65. 287 Garnier. St-Ls 6558. 182—3

JUMENT 1200, aussi bon cheval 6 ans, sain, vend plus besoin, arrivant campagne. 448 Parc Lafontaine, près Rachel.

Nous venons de recevoir trois chars de chevaux de l'Ouest, deux chars de L. Greene, Peterboro, Ont., un char de G. Latreille, Bramptont Ont. Dans ce lot les acheteurs trouveront toutes sortes de chevaux. Pesanteur 1000 à 1600 livres. Nous avons aussi un lot de chevaux convenables pour la ville et la campagne. Ecuries des cours à bestiaux de Foster, 110 rue Bridge. Tél. Victoria 1748. 184-2

PAIRE de chevaux bruns, 9 et 10 ans, pesant 2700, vendra 250.00 la paire. S'ad. 79 Plessis. Est 7180. 182-4

PONEY, harnais, voitures d'hiver et d'été, sofa en peluche rouge, lit-table, fer émaillé blanc. 1165 Cartier.

VICTORIA et harnais de charretier presque neufs, à vendre pour $175. Visibles en tout temps. S'ad. 32 Orléans, Maisonneuve.

VOITURE à 2 places, légère, la meilleure marque américaine, à vendre à moins que le tiers de sa valeur. Grande occasion pour prompt acheteur. 110 rue Bridge. Tél. Victoria 1748. 184-2

2 vieilles lorries $20 chacune, 4 express de poney, 4 voitures à pain, 4 voitures à lait, 4 carrosseries Ford neuves, aussi bonnes que les meilleures et meilleur marché. Latimer, 443 et 445 St-Jacques. 11,13,15

2 Victorias avec bandages en caoutchouc avec limon, timon et freins, aussi 1 jument de race canadienne par Oiseau-Manier Land. S'ad. à Ed. Kennedy, 81 Place Burnside. 181-5

3 juments à vendre et aussi cheval très vite. S'ad. 90 Maisonneuve. Est 7520.

PIANOS, ORGUES A VENDRE

ABSOLUMENT obligé de vendre piano cottage acajou, gramophone cabinet, set de salon, lampe électrique à piano. 422 Mont-Royal est.

PIANOS, ORGUES A VENDRE

A QUI LA CHANCE, piano cottage Fisher & Son, de New-York; chance exceptionnelle à $185.00. S'ad. 459 Mont-Royal Est.

A SACRIFICE très bon piano seconde main, un vrai bargain, aussi un gramophone avec records. S'ad. 335 Mont-Royal est.

A VENDRE piano cottage américain, a peu servi, une grande chance pour quelqu'un. S'ad. 437 Mont-Royal est.

BON PIANO neuf, style Louis XV, mécanisme parfait, son harmonieux, moitié prix à prompt acheteur. Venez voir 264 Mt-Royal Est.

DEUX pianos carrés et un cottage, bon pour la campagne, à vendre bon marché, pour du comptant. S'ad. le jour seulement. 470 Mont-Royal Est.

EXTRA beau petit piano cottage en très bon ordre, à vendre à un prix défiant toute compétition; venez au plus tôt, 1288 St-André.

GRANDE occasion dans nos pianos et pianos automatiques, neufs et usagés, comptant ou à termes. The Leach Piano Co. Ltd, 564 Ste-Catherine ouest, entre Stanley et Drummond, Montréal. 182-3

PIANO cottage Heintzman de Toronto, servi 6 mois, $225.00, aussi gramophone en chêne fumé, grand format avec 70 sélections, $125.00. S'ad. 403 Mont-Royal Est.

PIANO cottage en parfaite condition à vendre, sans faute d'ici 3 jours pour cause maladie, grand besoin d'argent, départ pour la campagne, 429 Mont-Royal Est.

PIANO d'occasion. Propritaire de piano droit désire le vendre immédiatement 30 Quesnel, partant de Fulford.

PIANOS d'occasion, très beaux pianos droits, très bon marché. 113 Mt-Royal Ouest.

PIANO d'occasion, occasion en fait de piano usagé, excellent pour la pratique ou pour maison de campagne. Mulhollin Piano Parlors, 786 Ste-Catherine ouest, près Guy.

PIANO automatique acajou parfaitement neuf, pris pour dette, vendra à sacrifice pour du comptant, à un prompt acheteur. 459 Mont-Royal est.

PIANOS seconde main Heintzman-Chickering, Kain, Evans Bros, etc. Tous parfaits et garantis. Prix à partir de $85 à termes faciles, 350 Ste-Catherine Ouest. 8,9,11,13

$135.00 pour un piano cottage Newcombe de Toronto, aussi beau que neuf. Venez voir. S'ad. en tout temps, 1234 St-André.

HARMONIUM A VENDRE

Bel harmonium Lindsay de 5 octaves, 6 registres, caisse en noyer, soufflets en bon état. A conté primitivement $75. Prix de vente $37, $5 comptant et $2 par mois. C. W. Lindsay, Limited, 394 Ste-Catherine est. 183-4 F

PIANO—OCCASION

Piano Lindsay droit presque neuf, caisse en chêne Mission, 7⅓ octaves, trois pédales, touches d'ivoire, tout aussi bon qu'un neuf. Prix de vente $270, $10 comptant et $6 par mois. C. W. Lindsay, Limited, 394 Ste-Catherine est. 183-4 F

PIANO—OCCASION

Petit piano carré Vose, caisse en palissandre, 7 octaves, pieds octogones, exactement ce qu'il faut pour un commencent. Prix seulement $70, $5 comptant $2 par mois. Venez le voir. C. W. Lindsay, Limited, 394 Ste-Catherine est.

PIANO—OCCASION

Beau petit piano Dominion droit, caisse en noyer pâle, 2 pédales, touches d'ivoire, bon son, exactement ce qu'il faut pour la pratique. Prix seulement $75, $5 comptant et $1.00 par semaine. C. W. Lindsay, Limited, 512 Ste-Catherine O. 183-4 F

PIANO—OCCASION

Beau petit piano carré Thomas, caisse en palissandre, 7 octaves, touches d'ivoire, bon son, exactement ce qu'il faut pour la pratique. Prix seulement $75, $5 comptant et $1.00 par semaine. C. W. Lindsay, Limited, 512 Ste-Catherine O. 183-4 F

Pianos et harmoniums à vendre

Nous avons un certain nombre de pianos carrés et droits d'occasion à des prix variant depuis $75 et nous avons aussi quelques bons harmoniums d'occasion depuis $35. Conditions aussi basses que $2 par mois. Venez les voir. C. W. Lindsay, Limited, 512 Ste-Catherine ouest. 183-4 F

FOURRURES A VENDRE

MAGNIFIQUE manteau en Hudson Seal, Grandeur 40, garni de marte d'Alaska. Dernier modèle. Sacrifiera à $95. Aussi manchon en vison $25. 356 Kensington Ave Westmount 2071. 183-2

BICYCLES A VENDRE

BICYCLE complet à vendre, valeur $50. Vendra pour $35. Cause départ. S'ad. 1190C Papineau.

BICYCLE à vendre, coaster break, pneus Dunlop. S'ad. 1445 Lafontaine, coin Frontenac.

SMITH Moter Wheel, avec bicycle, en très bonne condition, lampe, bon mécanique et outils pour réparage, cause maladie. Lasalle 2230, 477, 10ème avenue, Rosemont. 134—3

CHALOUPES, YACHTS, MOTEURS

A VENDRE, yacht 20 pds de long par 4½ de large, engin Gray 4 forces, en bonne ordre, avec accessoires. 538 rue St-Denis ou 495 Marie-Anne Est.

CAILLE, 5 vitesses, roi des détachables, tous les perfectionnements, Neptune, $65. Seuls distributeurs Perfection Motor Co., 308 Craig O., Montréal. 166-26

FOURNIER offre le stock le plus considérable de différentes grandeurs, les plus nouveaux modèles, un spécial pour moteur détachable à très bas prix, en plus un escompte spécial pour cette semaine. A. Meloche, 250 Bercy. Lasalle 176.

VRAIES chaloupes de Verchères à fond plat, de toute sécurité, pour familles, jeunes gens et pêcheurs. Prix 1.00 le pied courant y compris deux paires de rame, et un aviron, chez Frégent, 208 Ste-Catherine Est. 168-L.M.v.n

COMMERCES A VENDRE

BEAU magasin marchandises sèches, broderie, ouvrage fantaisie, étampage, matériel, bonne clientèle, à vendre, aucune offre acceptable ne sera refusée. Ecrire Casier 404 La Presse. 181-6

COMMERCE à vendre à sacrifice, magasin de tabac, articles de fumeurs, bonbons, fruits, liqueurs, crème à la glace, pâtisserie, boutique de barbier établie depuis 10 ans, logement en arrière : prix $700.00 ; recette $250.00 par semaine ; cause propriétaire a acheté un autre commerce plus grand. Venez voir J.-H. Leclair, 107 rue Communes, à l'ouest de McGill.

EPICERIE bien établie non licenciée, très bon site, clientèle choisie, assortiment frais, loyer bas, etc., avantage spécial pour qui veut s'établir. S'ad. 787 Lafontaine, coin Plessis.

MAGASIN à vendre ou à louer avec maison privée, situés dans le centre du village de LaBaie. Place d'affaires par excellence depuis 60 ans. S'ad. La Banque d'Hochelaga, ou à Robert Duguay, La Baie. 175-10

MAISON de pension à vendre, 151 Guy, bonne clientèle. 184-2

PHARMACIE de 1ère classe, vendra à grand sacrifice pour cause de maladie. S'ad. Dr Lachapelle, 530 Parc Lafontaine, coin Bréboeuf.

RESTAURANT de liqueurs douces, bonbons, crème à la glace, etc., bon site. S'ad. E. Morin, 887 Logan, coin Champlain.

SCIERIE située sur le bord de la Rivière Rouge, dans le village de l'Annonciation sur le Pacifique Canadien, munie de machineries modernes. Bâtisse absolument neuve. Vaste clos. S'adresser : Boîte A., St-Jérôme, Co. Terrebonne, Qué. 168-26

ARGENT A PRETER

SUR BILLET $500 et plus, transactions absolument confidentielles, billets gardés hors connaissance des banques. S'ad. jour 90 St-Jacques, chambre 401, Main 1661: soir 1319 St-Hubert. St-Louis 5069. 180-6

TOUTES dettes immdiatement réglées, marchands ou particuliers, ville ou campagne ; paiements faciles sans intérêts ; informations gratuites. Demers, 17 Côte Place d'Armes. 168-26

ACHATS DE CREANCES, COLLECTIONS, IMMEUBLES

ACHAT dettes de livres, bons billets, ou autres créances. W. Drouin et Cie, 20 St-Jacques, ch. 40. Tél. Main 7306. 180-6

NEGOCIATION de prêts sur billets, hypothèques, etc., aussi achats de créances. R. Bédard, administrateur de successions, comptable et liquidateur, 137 rue McGill. 101-1,M,s,n,

COLLECTIONS

AVEZ-VOUS des comptes que vous ne pouvez pas collecter? S'adresser à l'Agence Provinciale, 91 Mt-Royal Est. St-Louis 5510, nous irons vous voir. 218-1,M,s

PRETS SUR HYPOTHEQUES

A. JETTE & CIE, courtiers, (établ 1885) 35 St-Jacques, édifice Crédit Foncier. Main 7097. Prêts première et deuxième hypothèque. Achat créances 56-312

ARGENT à prêter 6 et 6½% 1ère hypothèque, à Montréal. J.-A. Lefebvre, notaire, 97 St-Jacques, ch. 50, Main 2503.

ARGENT à prêter, première hypothèque, municipalités, fabriques. Vente échanges d'immeubles, règlement, administration de successions. Notaire Marcil, 52 St-Jacques, Main 6087. 121 1,s

ARGENT à prêter en première hypothèque sur bonne propriété, taux régulier, n'importe quel montant. Petit, 421 Mont-Royal Est. St-Louis 3968. 183-6

BELANGER & BELANGER, notaires, 30 St-Jacques, Main 1859. Prêts sur hypothèques et achat de créances. 136-78

DIVERS montants à prêter sur 1ère hypothèque. S'ad. notaire J.-H.-A. Bohémier, 99 St-Jacques, Main 7365. 163-26

PRETS faits sur 1ère hypothèque par montants de $400 à $4000, règlement facile et direct. S'ad. par téléphone St-Louis 1478.

PRETS, 1ère hypothèque sur propriétés district de Montréal, aucune commission chargée. Montreal Loan & Mortgage, 14 édifice Canada Life, 189 St-Jacques. 164-26

PRETS sur 1ère et 2ème hypothèque, balance prix de vente. J.-A.-H. Hébert, N.P., 90 St-Jacques, ch. 200. Tél. M. 2862. 12-n

1,000, 1500, 2000, 3500, 5000, autres montants à prêter, première hypothèque. Martel & Côté, notaires, 92 Notre-Dame Est. Main 2716. 180-312

$2000, 3000, 4000 et divers autres montants en première hypothèque, sur bonnes propriétés à Montréal. Oscar Desautels, notaire, 99 St-Jacques. 185-1,M,s

$20,000 à prêter première hypothèque. Prêteur pas difficile. J.-Albert Savignac, 99 St-Jacques. Main 3335. 182-3

REGLEMENT DE COMPTES

DEVEZ-VOUS? La loi "Lacombe" vous protégera. Venez me voir à mon bureau, le jour, B. P. Aumont, 54 Notre-Dame Est, chambre 37, ou à ma résidence, le soir 2661 Drolet; je vous garantirai contre ceux à qui vous devez, et vous aurez satisfaction. 171-312

LOI LACOMBE. Si vous "devez" nous vous protégerons contre vos créanciers. The Canadain Commercial Agency 54 Notre-Dame Est. Main 7675. 116-L,M,s

ON DEMANDE A EMPRUNTER

ON DEMANDE à emprunter $8000 sur un cottage, système de chauffage, 2 côtés de maison à 2 étages, façade en pierre, au taux de 6%, propriété située Blvd Rosemont. S'ad. 1559 Bordeaux.

ON DEMANDE à emprunter $6,000 à 7% pour 3 à 5 ans, 1ère hypothèque sur au delà de 225,000 pds de terrain, situé à Notre-Dame de Grâce, emprunteurs très responsables. Ecrire donnant le taux à casier 517 La Presse.

$2000 à $3000 demandées sur 1ère hypothèque, pour 1 ou 2 ans, 8%. Garanties : 3 bâtisses nouvelles et 33 acres de lots de ville. Valant $14,000. Donnerons un bonus. Ce prêt sera recommandé par moi-même. J.-Ed. Lebeau, notaire, 30 St-Jacques. 176-10

ON DEMANDE A ACHETER

J'ACHETE en tout temps des pianos cottage, aussi des gramophones et records, paiera comptant. Pour informations, téléphone St-Louis 6441.

LES PLUS hauts prix payés pour habits, fourrures, tapis, meubles, etc., mis au rancart. Ecrire ou téléphoner à Est 7486. M. Ilieff, 263A Craig Est, 2 portes à l'ouest de St-Denis.

NOUS achetons et vendons tous les meubles de maison, toutes fixtures de bureaux, magasins, les meilleurs prix payés. Genser Co., 99 Craig ouest. Main 5818. 134—6

A ECHANGER

A ECHANGER. Cheval trotteur avec attelage, boghei de 1ère classe et argent pour automobile Ford. S'ad. 437 St-Laurent. 183-2

A ECHANGER pour propriété ville. Cottage ou petite maison rapport. Comprend maison, hangars, grand terrain, près des chars. Photographes peut être vue à 413 Ontario Est. Phone Est 1512. 132-M,s,n

PROPRIETE de 3 logements, 3 étages, en bois brique, très bien située, à échanger pour automobile. S'ad. J.-D. Duluc, 1054 St-Denis. St-Louis 4222. 183-3

ST-ANDRE dans le centre, bonne propriété brique solide, moderne, prêts à 10%. Echangera pour 3 flats avec argent. Petit, 421 Mont-Royal Est. St-Louis 3968. 9,11,13,15,16

A VENDRE OU A ECHANGER

AUTOMOBILE Studebaker, 4 cylindres, 35 forces, 7 places, 1913, en bon ordre, pour Ford. Jos. Garièpy, 536 DeLanaudière. St-Louis 7306. 184-6

A VENDRE ou à échanger, beau terrain à Dorval, 40 x 80, tout payé, près du chemin de fer, valant au bas mot $450, ainsi que 2 certificats de $80 dans Cie de prêts, montant garanti et rapportant 3% intérêt, à échanger pour propriété, commerce, auto Ford en très bon ordre. S'ad. 1997 Boyer. Tél. le soir St-Louis 5547. 183-7

A VENDRE ou échanger machine à 7 places en parfait ordre. S'ad. 1601 Ste-Catherine Est.

A VENDRE ou à échanger, automobile 5 places, fratchaguet examiné par mécanicien, 5 bons pneus, self starter électrique, lumière électrique, jantes démontables, en parfaite condition, poste restante, Station C. Boîte 14. 183-2

BEAU cottage de 12 appartements, coin de rue, Côte-des-Neiges, prendrait automobile ou terrain clair en partie de paiement. J.-A. Dagenais, 90 St-Jacques. Main 2663. 182-6

LANORAIE. Ancien hôtel actuellement occupé comme maison de pension près du quai, grand terrain, place d'été, bien ombragé, conditions faciles. S'ad. 793 Ontario.

TRES JOLIE résidence pour résidence d'été; aussi auto à six cylindres ayant peu servi. Pour informations s'adresser par lettre à O. Lambert, Brompton-ville. 183-4

OCCASIONS D'AFFAIRES

BUANDERIE 366 Parthenais, en arrière, 70 x 53, avec machinerie, bouilloire engin 25 forces, tank en bois capacité 1000 gallons, dynamo, etc. Vendra la propriété seulement si désiré. S'ad. 298 Carrières. 183-26

PROPRIETES A VENDRE

ALEXANDRE DUPUIS, Courtier en immeubles. Administrateur, Evaluateur. Pour ventes, échanges, achats, consultez gratuitement notre "Information Immobilière". Service expérimenté. 17 Côte Place d'Armes, près Craig. 170-26

BOURBONNIERE, $3,600, trois étages, trois logements brique pressée, 5 et 6 pièces en parfait ordre, loyer $372.00. Termes faciles. Bureau Poste, Boîte 973. 183-3

CADIEUX, près Ontario. A vendre propriété et terrain de 10,000 pds carré. S'ad. The Manhattan Skirt Co., 516 rue St-Laurent. Tél. Est 2436. 182—3

CARTIER 1466-1468, près Marie-Anne, propriété à vendre, avec écurie, grande cour et remises. S'ad. 1874 Bordeaux. 184-3

CHATEAUBRIAND près Beaubien, deux logements six pièces, $4,200 dont $2,200 comptant; terrain 25 x 110, avec ruelle. Bureau Poste, Boîte 973. 183-3

DELORIMIER, plus bas, Mt-Royal, 6 logements, pierre et brique, coin ruelle, système de chauffage, fixtures électriques. S'ad. 1246 Delorimier, St-Louis 6802.

IBERVILLE 2646, à sacrifice, immédiatement, maison et dépendances, terrain 50 x 108, coin des ruelles. s'ad. 644 Garnier. St-Louis 7931.

A VENDRE 28 St-Cyrille, Outremont, maison de 3 étages, 3 logements, 7 appartements, système de chauffage, maison 28 x 75, terrain 28 x 92, vendra à de bonnes conditions. S'ad. 28 St-Cyrille. 183-2

A VENDRE — Verdun, propriété avec coin vacant, finission moderne ; bargain pour acheteur sérieux. E. Cloé, 114 Church, Verdun. Vict 1865. 183-6

MAISON meublée à vendre, conditions faciles. 449 Cadieux. 184-2

MAISONS à vendre. Un bargain pour une personne qui veut avoir des revenus, jolie maison dans le nord de la ville. Six plain-pieds, façade brique pressée, moustachée, fixtures électriques, bains émaillés, tapissé à neuf, pas un sou de réparations à faire, bâtie en 1914, toutes louées à de bons locataires payant loyer régulièrement d'avance, hypothèque $4,500 pour 3 ou 5 ans à 6½ pour cent. Vendra $7,200 seulement, ces maisons rapportent du 10 pour cent cette année, mais devront rapporter du 12 l'an prochain. Ecrire immédiatement, L.-M. Boîte Postale, 1543, Montréal. 9,11,13,16,18,20,23,25,27,30

TERRES A VENDRE

PROPRIETE deux logements sept pièces, parfait ordre, fournaise eau chaude, entre St-Laurent et Casgrain près Beaubien, $4,200, comptant $2,500. Bureau Poste, Boîte 973. 183-3

MAISONS à vendre. Un bargain pour une personne qui veut avoir des revenus, jolie maison dans le nord de la ville. Six plain-pieds, façade brique pressée, moustachée, fixtures électriques, bains émaillés, tapissé à neuf, pas un sou de réparations à faire, bâtie en 1914, toutes louées à de bons locataires payant loyer régulièrement d'avance, hypothèque $4,500 pour 3 ou 5 ans à 6½ pour cent. Vendra $7,200 seulement, ces maisons rapportent du 10 pour cent cette année, mais devront rapporter du 12 l'an prochain. Ecrire immédiatement s'adresser à 413 Ontario Est. Phone Est 1512. 140-1,j,n

2 côtés de maison à vendre, 3 étages, 6 logements, façade en pierre, 5 appartements, prendrait automobile. S'ad. 1559 Bordeaux.

PROPRIETES DE CAMPAGNE

A VENDRE, magnifique propriété à l'ont Viau, P.Q., à proximité de toutes les commodités. Maison neuve, 7 chambres, habitable hiver et été, hangars, arbres fruitiers, pelouses, terrain élevé et près de la rivière. Superficie, 12,000 pieds dont une grande partie cultivable. Prix modéré, conditions faciles. S'ad. Alphonse Racine Limitée, 69, rue Saint-Paul ouest. Tél. 7060. 181-6

CHAMBLY Bassin, près de l'eau, magnifique propriété d'hiver et d'été, 8 appartements, terrain 92 pds de front sur 2 arpents de profondeur. Prix $3,500. Pour détails et conditions s'ad. C. Geoffrion, 360 Ste-Catherine Est. Est 6775; soir Upt. 6672.

RESIDENCES D'ETE A VENDRE

LAVAL-SUR-LE-LAC, l'endroit idéal pour la saison d'été, situé sur "Lac des Deux-Montagnes"; vingt minutes seulement du centre de la ville par Canadien-Nord. Lots bâtis ou non, prix très bas. Gohier et Bigras, 7 Place d'Armes. Tél. Main 3220 167-26

PROPRIETES DEMANDEES

$2,000 comptant avec terrains clairs à Outremont, pour acheter une propriété de rapport. Petit, Limitée, 421 Mont-Royal Est. St-Louis 3968. 9,11,13,15,16

TERRAINS A VENDRE

A CARTIERVILLE, front sur rivière, emplacement, résidence d'été, vis-à-vis terminus tramways. Offre raisonnable acceptée. Notaire Jolicoeur, 68 St-Jacques. Main 6767. 183-12

LONGUEUIL — Terrains bien situés à vendre à conditions faciles. Toutes les améliorations, rues pavées, trottoirs, eau, canaux. S'ad. Severs & Co., 55 St-François-Xavier. Main 399. 183-26

LOTS prêts à bâtir, rue Cadillac et Duquesne, près Notre-Dame, vendrait 750 piastres. S'ad. Josaphat Laroche, 179 Montcalm.

RUE DENORMANVILLE, près Bellechasse, terrain 25 x 120, bon marché, conditions des plus faciles. S'ad. 31 Blvd St-Joseph ouest. St-Ls 1977 ou à Gravel, 25 St-Georges. Main 1662. 159-26

TERRAIN à vendre, coin Valois et De Beaujeu, 50 x 110, seul coin vacant, propriétaire, 1165 De St-Valier. 183-2

2 beaux terrains à Guybourg, coin de ruelle, à 2 minutes de l'église, à sacrifice. Mme Bouliane, 1339 Ste-Catherine Est. 4,5,9,11

BELLE terre, 100 arpents, entre St-Timotée et Valleyfield, bons bâtiments, beau verger, récolte, agrès de culture, stock complet, cause, départ pour l'ouest. Emile Leduc, St-Timothée, Qué. 179-8

PLUSIEURS belles terres à vendre avec roulant, près de la ville d'Acton-Vale, et environs. Conditions faciles, J.-L.-E. Lippé, maître de poste, Acton-Vale. 179-24

SOUTH-DURHAM, 15 x 24 arpents, 125 en prairie, maison 2 étages, puits artésien, bons bâtiments et autres améliorations; vendra $10,000.00. Notaire Caisse, 34 Immeuble Dandurand. Est 6067. 177-12

STE-DOROTHEE, Chemin Laval, sur le lac, magnifiques lots de grève, bâtis ou non, endroit idéal pour pêche, canotage, natation, yachting. S'ad. 231 ave Victoria. West 3413, le dimanche, A. J. Ribeault, Ste-Dorothée. 182-3

120 arpents terre, Saint-Hyacinthe $8000.00. Plusieurs autres différentes terres, bon marché; condition facile. W. Amyot. P. O. 546 St-Hyacinthe. 175-26

TERRES DEMANDEES

FAMILLE belge références, demande ferme à louer, près Montréal pour culture maraîchère ou élevage. Boîte 496 la Presse. 184-3

MACHINERIES

MACHINERIES, chaudières, courroles, poulies, arbres de couche, toutes sortes de marchandises. Dominion Machinery Co. (Mullins), déménagé du square Papineau à 223 Wellington. 177-M.s

La corporation des syndics d'une paroisse de la cité de Montréal,

DEMANDE A EMPRUNTER

la somme de $125,000, sur un ou plusieurs billets promissoires, payables douze mois après date, avec faculté par la dite corporation de renouveler ces billets à échéance, pendant les dix prochaines années. Intérêt payable semi-annuellement. Taux d'intérêt convenable. Cet emprunt est autorisé par une loi spéciale et devra être clos le vingt de juin courant. Tous ceux que les présentes intéressent devront s'adresser à

JEAN-B. SIGOUIN, notaire,
Secrétaire des dits syndics.
Résidence: 3414 rue St-Hubert, Montréal, téléphone St-Louis 4985. Bureau : 71A rue St-Jacques, Montréal, téléphone Main 4098. 181-4

Il est des centaines d'excellents employés sans position qui lisent chaque soir les Petites Annonces de la "Presse". Employeurs qui en avez besoin, demandez-les par ce puissant intermédiaire.

CONTRE UN PROJET DE REGLEMENT

Suite de la page 7

ment écrit qui est explicite sur le point en question.

LE RECORDER GEOFFRION

Si le projet de règlement était adopté tel que présentement rédigé, déclare en substance le recorder Geoffrion, ex-maire de Longueuil, appelé à prendre la parole, le conseil trahirait les plus chers intérêts de Longueuil. Il rend hommage à l'administration Cinq-Mars qui sut donner "fair play" à la compagnie en cause tout en lui faisant payer une part raisonnable de taxes pour contribuer ainsi à défrayer les services d'utilité publique. D'ailleurs la compagnie s'en trouva satisfaite puisqu'elle souscrivit aux conditions stipulées dans la convention.

Disséquant le projet, M. Geoffrion prouve que la ville n'a rien à gagner, mais tout à perdre si ce projet est adopté pour remplacer l'arrangement Cinq-Mars. L'orateur va jusqu'à dire que le règlement à l'étude est un "vrai monstre" et que jamais, durant ses 25 années de pratique au barreau de Montréal, bien qu'il ait été longtemps l'avocat de la municipalité de la Pointe-aux-Trembles, jamais il n'a vu un règlement d'exemption si ridicule et si notoirement hostile aux intérêts d'une ville.

M. Geoffrion insiste surtout pour que le règlement projeté soit soumis à l'approbation des contribuables avant d'être présenté à la Législature pour en recevoir la sanction finale.

L'orateur nie que la charte de Longueuil confère au conseil le droit de remettre à la compagnie Armstrong - Whitworth, archi-millionnaire, les $8,455.06 d'arrérages de taxes actuellement dus à la ville, qui a pourtant bien besoin de tous ses revenus ordinaires pour aider à son développement. Et voilà l'une des capitulations que comporte le projet débattu.

M. Geoffrion a parlé avec éloge de l'esprit civique de l'ex-échevin Mongeau, machiniste expert, qui préféra cesser de travailler aux usines Armstrong-Whitworth pendant qu'il faisait partie du conseil, afin de ne subir aucune pression de la compagnie qui l'employait et qui voulait en même temps solliciter de la ville des privilèges qu'il jugeait injustes.

M. ED.-C. LALONDE

Ex-maire de Longueuil et ayant une longue expérience des choses municipales, M. Ed.-C. Lalonde, inspecteur de la commission des chemins de fer, dénonça vertement le projet Thurber.

Il s'appliqua à établir que la plupart des centaines de lots de terre appartenant à la compagnie qui veut les faire exempter de taxes ne peuvent pas servir aux fins industrielles de l'aciérie, attendu qu'ils sont disséminés ça et là, entrecoupés par des terrains concédés à des individus, qui spéculent sur les immeubles.

La compagnie ou les particuliers qui peut-être se cachent derrière elle, pourront détenir durant vingt ans, sans payer de taxes, les lots à bâtir en question et, au bout de cette longue période, elle se trouverait à bénéficier de la plus-value que prendront inévitablement ces terrains. Est-ce juste pour les autres contribuables payant de lourdes taxes annuelles sur les lots à bâtir qu'ils possèdent ?

M. Lalonde exhiba à l'assemblée un plan officiel de la ville où l'on peut voir clairement que les lots pour lesquels la compagnie demande aujourd'hui une exemption de taxes, étant sectionnés par d'autres qui appartiennent à des particuliers, ne peuvent guère convenir aux fins industrielles de l'aciérie.

L'orateur note ensuite que les taxes scolaires étant perçues d'après le rôle municipal, l'évaluation fixe des propriétés de la compagnie serait injuste pour les autres contribuables dont les terrains augmentent de valeur presque chaque année sur le rôle d'évaluation, ce qui entraîne de plus lourdes taxes.

M. O. Mayrand, membre de la commission scolaire, parla dans le même sens et insista, à son tour, sur l'opportunité de soumettre le règlement projeté à l'approbation des contribuables.

Tous les orateurs s'accordèrent à prédire de prochaines augmentations de taxes si le conseil persiste dans sa première intention de doter ainsi la compagnie Armstrong-Whitworth d'exemptions de taxes dues ou à être dues.

LE MAIRE TH

LE NATIONAL TRIOMPHE SAMEDI DES SHAMROCKS

Il les bat par 12 à 7 devant 4,000 personnes dans une joute intéressante. — Lalonde compte cinq points à lui seul.

Le National a remporté samedi une glorieuse victoire sur les Shamrocks dans sa première partie de la saison au terrain de Maisonneuve. Il les a battus par un score de 12 à 7 en présence de 4,000 personnes. Renforcée par Lalonde et jouant avec une énergie irrésistible, l'équipe canadienne-française a pris l'avantage au début et l'a gardé jusqu'à la fin. Lalonde a été l'un des principaux facteurs de la victoire. Il a compté cinq points pour sa part. C'est lui qui a enregistré le premier point de la partie, prenant Brennan en défaut en un peu plus d'une minute. Ce rapide succès du National souleva un vif enthousiasme parmi la foule accourue pour applaudir aux exploits du National. Lalonde a aussi compté le dernier point du National. Il a fait tout l'après-midi une besogne superbe. Plusieurs s'imaginaient que le fameux joueur manquerait de forme, mais il a surpris tout le monde et l'on aurait pu croire qu'il s'entraînait depuis deux mois. Au cours de la deuxième période, Lalonde en voulant "checker" Campbell, l'étendit sur le gazon où il resta couché. Hyland arrivant alors par en arrière lança un coup de bâton à Lalonde sur la tête l'envoyant lui aussi sur le sol. Pour cette lâche attaque Hyland ne reçut que cinq minutes de repos. Lalonde fut aussi puni. Ceci nous amène à parler des arbitres et nous pouvons dire que ni Humphries, ni Cameron n'ont favorisé le National. Humphries a surtout vu les infractions des joueurs du National.

A LA PARTIE DE CROSSE NATIONAL-SHAMROCKS, SAMEDI, A MAISONNEUVE.—Une attaque dangereuse contre les buts de L'Heureux. Ce dernier attend l'adversaire.—Cliché du photographe de La "Presse".

Vers la fin de la joute, Degan et Walsh en vinrent aux coups près des buts du National et furent expulsés de la partie pour la balance de l'après-midi.

Le National s'est pratiquement assuré la victoire dès la première période, qui s'est terminé avec un score de 4 à 1. A la fin de la première moitié de la joute, le résultat était de 8 à 4, à la fin de la troisième période il était de 10 à 5.

Les joueurs du National ont accompli de brillants exploits. L'un des plus beaux coups de l'après-midi, a été le point de Bouffard sur une passe de Pitre. Boulianne saisit la balle en courant et sans s'arrêter un moment tira de côté dans les filets avec une adresse admirable. La feule éclata en applaudissements frénétiques.

Un peu plus tard, Lamoureux ramassa la balle en arrière des buts des Shamrocks et la lança à Doutre qui se trouvait en avant. Doutre fit une feinte. Il fit semblant de tirer, vers les buts, et Brennan leva sa crosse pour arrêter le coup. Doutre tira alors envoyant la balle au-dessus du bâton de Brennan dans le filet.

Toute l'équipe du National a joué une belle partie. L'équipe canadienne-française n'a pas triomphé par hasard, parce qu'elle a été favorisée par la chance. Elle a triomphé parce qu'elle a mieux joué que ses adversaires et elle a remporté une victoire bien méritée. Le National voulait battre les champions et il les a battus; il voulait prendre une revanche de sa défaite du 26 mai et l'a eue; il voulait donner une belle partie à ses partisans, et il la leur a donnée.

Le public est parti non seulement satisfait, mais fort enthousiasmé. L'Heureux, Brossard, Lalonde, Lamoureux, Pitre, Gauthier, Boulianne, Dandurand et les autres se sont montrés à la hauteur de la situation.

Penny du Shamrock qui avait causé tant de troubles lors de la partie du 26 mai au Mile End, s'est parfaitement comporté samedi et personne n'a eu le moindre reproche à lui adresser. Soubaitons qu'il continue ainsi le reste de la saison. Composition des équipes:

NATIONAL		SHAMROCK
L'Heureux	Buts	Brennan
Briault	Points	Brady
Brossard	Couverts	Blake
Alain	Défenses	Farney
Deganne	Défenses	McCarthy
Doutre	Défenses	Doran
Dandurand	Centres	Campbell
Gauthier	Attaques	Penny
Hyland	Attaques	Walsh
Lamoureux	Attaques	W. Walsh
Pitre	Extérieurs	Egan
Boulianne	Intérieurs	Butler

Arbitres: Humphrey et D. Cameron.

Juges des buts: M. Carroll et Albert Pigeon.

Chronométreurs: W. Labrecque et Tim Slattery.

Pénitencier: Desse Brown.

Punitions:

Egan, 5, 5, Doutre 5.

Gauthier 5, Dandurand 5, Hyland 5, Lalonde 5, Dandurand 5.

Brossard 5.

Doutre 5, Doran 5, Egan 5, Walsh et Deganne, balance du match (2 minutes).

SOMMAIRE

Première période

1—National	Lalonde	1.30
2—National	Boulianne	11.30
3—Shamrock	Egan	4.00
4—National	Lamoureux	4.10
5—National	Lalonde	0.40

Deuxième période

6—National	Lalonde	1.20
7—Shamrock	McCarthy	6.25
8—National	Lamoureux	3.35
9—Shamrock	Har. Hyland	1.35
10—National	Boulianne	5.00
11—Shamrock	Penny	0.35
12—National	Doutre	1.30

Troisième période

13—Shamrock	W. Walsh	6.30
14—National	Lalonde	9.15
15—National	Dandurand	2.45

Quatrième période

16—National	Pitre	4.30
17—Shamrock	Penny	1.30
18—National	Lalonde	2.00
19—Shamrock	Egan	0.15

HANOVIA REMPORTE LA COUPE

La jument de E.-T. Colton gagne la principale course de la journée, samedi, à Blue Bonnets.

Hanovia, propriété de E. T. Colton, et guidée par le jockey Rice, a remporté, samedi, la coupe de l'Hôtel Windsor et une bourse de $1,500 à Blue Bonnets. La course pour le trophée était la plus importante de la journée et a réuni neuf bons chevaux. Hanovia a remporté une victoire facile, finissant six longueurs en avant de Christie qui s'est classé deuxième.

Le steeplechase du Prince de Galles pour une bourse de $1,500 a réuni sept partants et a été gagné par Early Light monté par Barrett. Le vainqueur a rapporté $10.50 pour $2.

Dans la première course de l'après-midi, Sweep Up II a rapporté $24.00 pour $2 aux parieurs. Sommaire:

Première course, 5 furlongs, $600, 2 ans. Temps, 1.03 4-5.

Sweep Up II, 106, G. Lomas	1
Lady Eileen, 115, Crump	2
Fern Handley, 107, D. Sterling	3
Peerless One, 118, Parrington	4
Theodore Fair, 110, Lyke	5
Sam Pickett, 110, Mink	6
Confidence, 103, S. Bird	7

$2 au pari mutuel a rapporté—Sweep Up II, $24.80, $5.80 ; Lady Eileen, $2.60 ; Fern Handley, $2.80.

Deuxième course, 7 furlongs, $700 handicap, pour 3 ans et plus, nés au Canada. Temps, 1.34.

Corn Broom, 108, Crump	1
Copper King, 118, Rice	2
Ravencourt, 105, Cooper	4
Sea Foam, 114, Parrington	3
Isabell H., 96, Donohue	6
Old Pop, 98, Bell	7
Tyrone, 94, Rodriquez	8

$2 au pari mutuel a rapporté—Corn Broom, $4.80, $2.30 ; Copper King, $2.70 ; Sacal, $3.90.

Troisième course, 1¼ mille. Coupe de l'Hôtel Windsor, et $1,500, 3 ans et plus. Temps, 2.00 2/5.

Hanovia, 110, Rice	1
Christie, 108, Lyke	2
Iron Cross II, 104, Crump	3
Candle, 100, W. Collins	4
Runes, 117, Parrington	5
King Neptune, 104, G. Lomas	6
Hubbub, 105, Mink	7
Opera Glass, 102, Bell	8

$2, au pari mutuel a rapporté : Hanovia, $6.60, $2.70 ; Christie, $3.50 ; Iron Cross II, (Press entry), $3.80.

Quatrième course, 2 milles, steeplechase du Prince de Galles, $1,500, 4 ans et plus. Temps, 4.12 2/5.

Early Light, 146, I. Barrett	1
Rhomb, 154, Clark	2
Royal Spinner, 152, Smith	3
New Haven, 148, Brooks	4
Stucco, 145, Scully	5
Cynosure, 134, M. Yourrell	6
Colonetta, 132, Russell A perdu son jockey.	

$2, au pari mutuel a rapporté—Early Light, $10.60, $2.80 ; Rhomb (Stockton entry), $2.50 ; Royal Spinner, $2.70.

Cinquième course, 6 furlongs, $600, 3 ans et plus, à réclamer. Temps, 1.17.

Blue Fox, 94, Jeffcott	1
Lady Mexican, 107, Lyke	2
Costumer, 105, Mink	3
Neureddin, 106, G. Lomas	4
Anita, 107, Rice	5
Savilla, 100, Crump	6
Betwenn Us, 110, Parrington	7
Varda B., 104, W. Collins	8

$2, au pari mutuel a rapporté—Blue Fox, $21.60, $4.30 ; Lady Mexican, $2.70 ; Costumer, $6.30.

Sixième course, un mille, $600, 3 ans et plus, à réclamer. Temps, 1.47.

Paymaster, 111, Crump	1
Tito, 106, R. McDermott	2
Margery, 101, Rodriquez	3
Queen Sabe, 106, D. Sterling	4
Euterpe, 108, Rice	5
Dartworth, 112, Mink	6
Harlard, 104, H. Boylan	7
Perseus, 102, Cooper	8
Minda, 108, G. Lomas	9
Lady Ward, 98, Jeffcott	10
Eddie T., 108, W. Collins	11
Al Hudson, 98, Bell	A arrêté

$2, au pari mutuel a rapporté—Paymaster, $6.30, $3.90 ; Tito, $16.10 ; Margery, $6.50.

Septième course, 1¼ mille, $700, 4 ans et plus, à réclamer. Temps, 2.14 1/5.

Reno, 109, Bell	1
Obolus, 113, Rice	2
Stolen Ante, 114, Crump	3
Monocacy, 108, Borel	4
Thanksgiving, 101, Donohue	5

$2, au pari mutuel a rapporté—Reno, $6.40, $3.80 ; Obolus, $4.60.

Jack Dillon, boxeur d'Indianapolis s'est enrôlé dans la marine américaine, attend maintenant les ordres pour se présenter à la station navale d'entrainement.

Boots de l'écurie A. K.Macomber et piloté par le jockey Loftus a gagné samedi le Suburban Handicap au Parc Belmont, New-York. Borrow de l'écurie H.-P. Whitney s'est classé deuxième, et The Finn, le favori, troisième. Le vainqueur a reçu une bourse de $4,900.

WALLACE FERA LE VOYAGE DE NEW YORK A MONTREAL EN AUTO

Le petit boxeur compte arriver ici aujourd'hui.—Il fera l'impossible pour mettre Fleming hors de combat mercredi soir au Gaiety.

Un télégramme reçu ce matin de New-York nous informe que Eddie Wallace fera le voyage de New-York à Montréal en automobile, en compagnie de George Kennedy. Il comptait être ici aujourd'hui. Le petit boxeur et son compagnon avaient sans doute compté sans la pluie qui a du mettre certaines parties de la route dans un fort mauvais état. Avant de partir de New-York, Kennedy avait couvert, plus de 1,000 milles en auto, s'étant rendu à Atlantic City et à plusieurs autres endroits. Wallace est en grande forme, et annonce qu'il fera l'impossible pour mettre Fleming hors de combat mercredi soir au Gaiety. Ce match sera l'un des événements sportifs marquants de la saison.

Nous avons reçu plusieurs lettres d'amateurs de boxe suggérant le nom de Georges Rivet comme arbitre du match Wallace-Fleming. Il est certain que la suggestion a du bon. Nous avons toujours été en faveur de prendre un expert de Montréal comme arbitre, au lieu de faire venir des étrangers. Rivet est certes bien qualifié pour remplir cette charge.

NOUVELLE VICTOIRE DU NATIONAL. DIMANCHE

Il bat le Saint-Pierre aux Liens par 3 à 2.—Le club Rosemont avec Leroux comme capitaine, défait le Lachine par 4 à 2.

Les averses torrentielles d'hier n'ont pas empêché d'avoir lieu les parties de la Ligue Jacques-Cartier. Les quatre clubs inscrits au programme ont rempli leurs engagements en dépit des conditions défavorables et les fervents du jeu de crosse se sont rendus en nombre considérable aux deux terrains pour voir les différentes équipes aux prises. Le National a continué sa marche triomphale, battant le Saint-Pierre aux Liens par 3 à 2, dans une joute extrêmement contestée et des plus intéressantes. Le Rosemont a triomphé du Lachine par 4 à 2 dans une joute mouvementée et excitante. Dans cette joute, l'illustre Montour a été expulsé du jeu à la deuxième reprise, pour la balance de la partie.

Leroux, qui a été nommé capitaine du Rosemont, a signalé son début en cette charge par une brillante victoire. Le choix de Leroux comme capitaine rencontre l'approbation unanime des amateurs de crosse de la localité. Leroux est un joueur très populaire et très capable. Il n'y a aucun doute qu'il fera remporter de beaux succès à son club.

Composition des équipes :

NATIONAL		SAINT-PIERRE
Corbeil	Buts	Zarinski
Comtois	Points	P. Leduc
Bertrand	Couverts	E. Leduc
Samson	Défense	E. Morin
Lepine	Défense	Telville
Cardinal	Défense	Patry
Chabot	Centres	Monette
Lanteigne	Attaque	Deschamps
Lespérance	Attaque	Vallières
Craig	Attaque	Lalonde
D. Bellerose	Extérieurs	Deschênes

LACHINE		ROSEMONT
Joannette	Buts	Robert
Duffy	Points	Hamel
Hénault	Couverts	A. Dufresne
Latour	Défense	E. Leroux
Stacey	Défense	A. Lavallée
Marcellin	Défense	G. Dussault
Verdon	Centres	Gaumont
Montour	Attaque	C. Dufresne
J. Mayo	Attaque	H. L'Espérance
L. Lemay	Attaque	Paiement
Brisson	Extérieurs	Leduc
Bradshaw	Intérieurs	Guilbault

Arbitres: R. Doutre et J. Brassard.

SOMMAIRE

Premier quart

1—National	Lespérance	6.00

Deuxième quart

2—National	D. Bellerose	3.35
3—Saint-Pierre	Lalonde	8.20

Troisième quart

Pas de point.

LACHINE		ROSEMONT
Vincent	Intérieurs	Ryan

Arbitres: S. Bellerose et A. Lapensée.

SOMMAIRE

Premier quart

1—National	Lespérance	6.00

Deuxième quart

2—National	D. Bellerose	3.35
3—Saint-Pierre	Lalonde	8.20

Troisième quart

Pas de point.

Premier quart		
1—Rosemont	Lavallée	5.00
2—Lachine	Bradshaw	2.00
Deuxième quart		
3—Rosemont	Paiement	6.00
4—Rosemont	Leduc	3.00
5—Rosemont	Paiement	4.00
6—Lachine	Brisson	2.00

Pas de point dans les deux derniers quarts.

RIVET S'ENREGISTRE A LOWELL POUR LE SERVICE MILITAIRE

Georges Rivet, champion welterweight du Canada qui était parti depuis un mois pour les Etats-Unis est revenu hier matin à Montréal. Pendant ces quatre semaines, Rivet qui est citoyen américain, est allé s'enregistrer pour le service militaire à Lowell, il s'est battu deux fois, et il subi une opération à la gorge.

Rivet peut être appelé prochainement sous le drapeau étoilé pour aller combattre pour les Alliés.

Il s'est battu une fois à Boston et une fois à Lawrence, obtenant dans chaque cas la décision. Entre temps, il a du aller à un hôpital pour se faire opérer à la gorge. Il est revenu ici en parfaite santé. Il commencera demain à s'entrainer, car il a plusieurs engagements en vue.

LE GRAND MATCH LAFRANCE-MAILLE

Les préparatifs du grand match Maillé-Lafrance sont pour ainsi dire complétés, et les deux maîtres n'attendent plus que le moment d'engager le combat, qui s'annonce comme devant surpasser, tout ce que nous avons encore eu dans le genre.

La haute et bien méritée grande réputation, que Lafrance s'est acquise du premier coup, en ont fait une étoile de premier ordre qui illumine avec éclat toute la famille des joueurs de dames du continent américain.

Ce jeune prodige de vingt-deux ans va-t-il résister à l'expérience et à la science consommées de son vieil antagoniste Maillé?

Voilà la question que nous posions hier à ses partisans, et tous furent d'accord à répondre que le champion Lafrance était de taille à remporter une quatrième victoire, quelque soit l'adversaire qu'il aurait à combattre.

Ces paroles sont significatives, n'est-ce pas?

Pour ce qui en est de Maillé, ses amis, sans trop vouloir se prononcer sur le résultat final, disent que le vétéran en a vaincu bien d'autres au cours de sa brillante carrière et qu'il fera mentir le proverbe qui dit: "Place aux jeunes".

Malgré que Maillé s'est tenu en dehors du jeu de dames depuis des années, il n'a rien perdu de son grand talent, et il ne lui a fallu que quelques bonnes pratiques pour lui permettre de reprendre toute son activité d'autrefois.

Puisqu'il en est ainsi des deux maîtres, le public va donc avoir la bonne fortune d'assister à une lutte de géants dont il gardera longtemps le souvenir.

Voici le relevé officiel des fameuses rencontres de M. Maillé avec les meilleurs joueurs de l'époque tant du Canada que des Etats-Unis:

En 1892, M. L.-O. Maillé joua sa première partie sérieuse avec M. Riendeau. Le match eut lieu chez M. J.-B. Pilon, rue Notre-Dame. $50 furent déposées comme enjeu et M. Maillé les gagna, battant M. Riendeau deux fois de suite.

En 1897, M. Maillé prit part à un grand tournoi pour le championnat du Canada, et une médaille d'or, 25 des meilleurs joueurs y participèrent. Citons entre autres: Bleau, Vincent, Messier, Pelletier, Meilleur, Dubuc, Lagrenade, Marquis, Tardif, Gratton, Landry, Renson, Blanchard, Laurin. Le champion Maillé remporta haut la main le titre en gagnant 21 parties sur les 25.

Le champion ne perdit qu'une seule partie avec Berthelot et annula avec Bleau, Meilleur et Landry.

En 1897, M. Maillé joua de nouveau avec M. Riendeau pour une bourse de $100.00. Le match était de 5 dans 5 et se fit chez Théo. Lanctôt. Maillé gagna la première, la troisième et la cinquième. Riendeau remporta la seconde et annula la quatrième. En conséquence Maillé prit posession du magot.

Dans le courant de la même année, Maillé joua avec M. Bleau pour une bourse de $100.00, à l'hôtel Riendeau. Maillé battit Bleau. Il annula la 1ère, gagna la 2ième, annula la 3ème et gagna la 4ième. Le match était de 3 dans 5.

Encore en 1897, Blondin fut le nouvel adversaire de Maillé. Comme les autres, il perdit son $100.00. Le match se joua à l'hôtel Richelieu, 2 dans 3. La 1ère partie fut nulle, la seconde et la troisième furent gagnées par Maillé.

Et toujours en 1897, Maillé joua avec Desauteis, 3 dans 5, pour une bourse de $100 à l'hôtel Richelieu. Les trois premières parties et la cinquième furent nulles. Desautels gagna la 4ième et le match.

En 1901, Morency fut défait par Maillé qui gagna les deux premières parties et la fortune de $100.00. Le match eut lieu chez Poiré.

En 1904, à la salle du Boston Quick Lunch, Maillé gagna $150.00 en vainquant Authier, champion des Etats-Unis. Maillé gagna la 1ère, la 2ième fut nulle, la 3ième fut nulle et la 4ième fut gagnée par Maillé.

En 1905, Maillé vainquit de nouveau Morency et gagna encore $150.00. Le match était de 8 dans 5 et se jouait chez Poiré. Maillé gagna les 2ième, 3ième et 4ième parties. La première fut annulée.

En 1907, Maillé vainquit Gendron au Club d'Echecs et de Dames et gagna une bourse de $500.00. Résultats: 1ère partie, Maillé; 2ième partie, Maillé; 3ème partie Gendron; 4ième partie, Maillé; 5ième partie, nulle; 6ième partie, nulle.

En septembre 1907, Maillé battit Morency, au Club d'Echecs et de Dames, par un score écrasant.

* * *

Tel que nous l'annoncions samedi, M. Messier, du Club Ready, et Saint-Georges, de La Casquette, ont joué hier le détail pour le prix de M. J.-A. Bleau.

Il a fallu quatre parties pour décider la chose; malgré toute l'habileté de M. Saint-Georges, l'ex-champion Messier sortit victorieux du match avec le score de 2½ à 1½. M. Saint-Georges gagna la première et annula la deuxième, puis M Messier remporta les deux autres.

PETITES NOTES

De gros paris sengagent actuellement sur les chances des deux célèbres champions.

* * *

Les amateurs qui auront la bonne fortune d'assister au tournoi Lafrance-Maillé, pourront se dire qu'ils auront vu à l'oeuvre les deux grands maitres du damier.

* * *

Avis est par les présentes donné aux organisateurs du tournoi Maillé-Lafrance de faire des estrades bien solides, car elles seront prises d'assaut dès l'ouverture des portes de la salle.

* * *

Les partisans de Lafrance sont des plus optimistes sur le résultat du présent match. Tout en reconnaissant de grandes capacités au champion, il devra déployer toute sa science pour vaincre un adversaire tel que Maillé.

* * *

"Quel événement que le match Lafrance-Maillé". Jamais l'on aurait cru qu'une rencontre serait disputée entre Maillé et le champion Lafrance", disait l'autre jour un voyageur dans un tramway. L'autre de répondre: "Il s'est dit tant de choses sur les chances de Maillé vis-à-vis de Lafrance, que ça fini par blesser la modestie de Maillé et il veut démontrer qu'il est encore de taille à vaincre.... même Lafrance".

AMUSEMENTS

PARC DOMINION
Ouvert tous les jours de 1 p.m. à 12 p.m. Plus Grand, Meilleur que Jamais.
100 Nouvelles Attractions 100
FANFARE DE VANDER MEERSCHEN
ADMISSION, 10c. ENFANTS, 5c. 184-6 E

ORPHEUM—Troupe permanente d'été
2.15—TOUS LES JOURS—8.15.
"THE SILENT WITNESS"
Un drame émouvant en trois actes et un prologue.
Prix : Mats., 15c, 25c. Soirs: 15c, 25c, 35c, 50c, 75c.
SEMAINE PROCHAINE : "ROLLING STONES". 184-6

FRANCAIS
THE GARDEN BELLS
COMEDIE MUSICALE
et cinq autres numéros. Vues animées primeurs. Concerts le dimanche. 184-3 E

DOMINION
PAPINEAU COIN MT ROYAL
AUJOURD'HUI et DEMAIN, William Fox présente GLADYS BROCKWELL dans "HER TEMPTATION" et autres vues.

Théâtre CHANTECLERC
FRANCS-MAÇONS
Comédie bouffe en trois actes.
Du rire—encore du rire—toujours du rire. Gros succès. A été jouée plus de 500 fois à Paris. 11,12,14 E

Passe Temps
LUNDI, MARDI, MERCREDI
BESSIE BARRISCALE dans
GROGNEMENT
en 7 parties.
MAX LINDER
dans
MAX EN TAXI, sa troisième et sa meilleure comédie faite en Amérique en 2 parties.
LE TOUR DU MONDE de GAUMONT.
184-2 E

IMPERIAL
AUJOURD'HUI ET DEMAIN
NORMA TALMADGE dans
"POPPY"
FATTY ARBUCKLE dans
"A RECKLESS ROMEO"
BETTY DALE, CONTRALTO.

REGENT
GRAND PROGRAMME DOUBLE
LUNDI, MARDI, MERCREDI
Attractions spéciales
GEORGE M. COHAN
dans son succès théâtral
"BROADWAY JONES"
HAROLD LLOYD (Lonesome Luke)
dans
"LONESOME LUKE'S HONEYMOON"

AMUSEMENTS

PARC SOHMER
SEMAINE DU 10 JUIN—3 et 8 p.m.
Troupe Dumitrescu, Consul, le grand, Béatrice Lambert. Concerts chaque soir. Galas, mercredi et vendredi. Jeux gratis. 184-3 E
5 Musical Lumkins, Les Buckleys, La bande, 32 artistes

THEATRE HIS MAJESTY'S
Semaine de Grand Opéra en français
COMMENCANT LUNDI 18 JUIN
Avec le concours des artistes en vue des plus grands théâtres lyriques de Paris, Londres, New-York, Chicago, etc.
Lundi, vendredi, samedi "FAUST"
Mardi, jeudi, PAILLASSE et "CAVALLERIA RUSTICANA"
Mercredi "ROMEO et JULIETTE".
En matinée, mercredi, "FAUST"
Samedi "ROMEO et JULIETTE".
Prix des billets : $1.50, $1.00, 75c, 50c. En vente chez Ed. Archambault, 312 Ste-Catherine est, et Willis & Co., 580 Ste-Catherine ouest. 11,13,15,16 E

MONTREAL JOCKEY CLUB
PREMIERE COURSE — TOUS LES JOURS A 2.00
BLUE BONNETS
Réunion du Printemps
Du 7 au 14 Juin
Courses Plates et Courses au Clocher tous les jours. Beau temps ou mauvais temps.
Pour vous rendre à l'hippodrome, prenez les tramways spéciaux directs passant rues Sainte-Catherine et Bleury, et à la rue Sainte-Catherine et Westmount toutes les 5 minutes, entre 12.30 et 2.15 p.m. Prenez un dix cents (10c) en argent dans chaque sens sur les tramways directs; pas de correspondances.
Admision au champ de course, y compris la grande estrade, $1.50; paddock, 50 cents de plus. Insignes de saison y compris l'admission au paddock, $12. Sièges de loge, 50 cents; loges (saison), $20. Insignes d'admission et de saison en vente au bureau, 11 rue Saint-Sacrement.
Pour qu'il n'y ait pas de confusion à l'entrée, les clients sont priés de se pourvoir de billets de cinq cents (5c) pour la taxe.
Entrée Absolument Interdite aux Enfants.
5,7,8,9,11,12,13 E

Apprenez à Danser
10 LECONS POUR $5.00
$1.00 comptant et la balance à termes faciles, classe de commençant ce soir à 8 heures.
Jeudi soir, 14 juin, DANSE D'ETE & CONCOURS de ONE STEP — deux magnifiques coupes en argent avec gerbes de fleurs, distribuées aux vainqueurs. AU STUDIO CARNEGIE 561A Ste-Catherine Coin Amherst Tél. Est 7750. Lépine & Gingras, Promoteurs.

St-DENIS
Tél. Est 4002
Tout est Extraordinaire, sauf le Prix.
AUJOURD'HUI et tous les jours cette semaine, LE CHEF-D'OEUVRE DE HALL CAINE
"The Deemster"
EN VEDETTE
DERWENT HALL CAINE
assisté par MARION SWAIN
L'histoire est de Hall Caine, le plus grand auteur du jour. Sa production cinématographique est extraordinaire. C'est un GRAND drame d'un bout à l'autre. On l'appelle "La vue par excellence."
Attractions Spéciales Supplémentaires
RICHARD ET MARY GRAY, jeunes artistes, étoiles renommées, en personne, dans de nouvelles danses.
Prof. Léon Kofman et son célèbre orchestre.
PRIX POPULAIRES: Matinées: Tous les sièges 10c, loges 25c. Soirées: Balcon, 10c et 15c, orchestre 25c, loges 35c.

NAVIGATION
VAPEUR EMPRESS
Excursions Quotidiennes (excepté le dimanche).
A CARILLON etc. Retour par les Rapides.—Prenez le train de 8.02 a.m. du Grand-Tronc pour le quai de Lachine avec raccordement avec le vapeur. Passage aller et retour.
POUR LES RAPIDES Train du Grand-Tronc de 4.51 p.m., se rendant au quai de Lachine Aller et retour.
$1.45
65c
Billets à la gare du Grand-Tronc.—Téléphone sur le bateau Main 1029. 182-n

NAVIGATION
Le Saint-Georges Indépendant du Mile End a inauguré sa saison en battant le Laval II par un score de 9 à 5.
Les vainqueurs sont les suivants : R. Jolicoeur, p. et c.; Er. Bonhomme, p. et c.; O. Legault, 1b.; H. Lemay, 2b.; D. Gagnon, s.s., Em. Bonhomme, 3b.; L. Godin, r.f.; G. Roussin, c.f.; L. Tardif, l.f.
Le Saint-Georges Ind. lance un défi aux clubs de 11 à 13 ans, au Gaulois. Les amis choisis, Saint-Georges II de l'école Saint-Louis. S'adresser par lettre au cap. Ernest Bonhomme, 54 Maguire, ou au gérant-général du club, R. Jolicoeur, 155 Casgrain.

VACANCES AU VERMONT
Livres envoyés gratis : "Vermont's Silent Places"; "Lakes of Eastern Vermont"; "Cottage Sites"; "Green Mountain Tours"; "Hotels and Boarding Houses"; "Road Maps"; "Fish and Game Laws". Ecrire à GUY W. BAILEY, Sec. d'Etat, Essex Junction, Vt. 4,5,7,11,12,14

LE MONUMENT LAFONTAINE

Depuis que la bibliothèque municipale est construite et qu'elle est venue rehausser la beauté des abords du Parc Lafontaine, des promoteurs de l'érection d'un monument au grand homme d'Etat Canadien qui a donné son nom glorieux à nos Champs Elysées, discutent le projet d'en changer le site. Le monument Lafontaine devait tout d'abord, s'élever sur le parc même, à l'endroit que désigne une pierre vieillie déjà par l'érosion. Mais le comité qui s'est chargé de cette oeuvre patriotique, croit que le monument serait mieux en vue, et rendrait davantage public hommage à celui qui nous a valu nos libertés constitutionnelles, si, au lieu d'être perdu dans le parc même, sous les arbres grandissants qui seront bientôt des géants de l'ombre, le monument se dressait en pleine chaussée, devant la bibliothèque, au milieu d'un rond—point qui serait ménagé à cet effet.

L'idée sourit à plusieurs, et le projet sera sérieusement discuté à la prochaine réunion du comité.

VOULEZ-VOUS en une seule fois atteindre le plus grand nombre de personnes sérieuses auxquelles vous voulez faire une proposition avantageuse ? Servez-vous des Petites Annonces de " LA PRESSE " pour les succès, elles n'ont pas de rivales.

VICTIME DE L'AUTO

(Du correspondant de la PRESSE)

Québec, 11—Une fillette de 12 ans, Mlle Anna Godbout, enfant de M. Arthur Godbout, a été victime d'un fatal accident d'automobile, hier après-midi, à Lévis.

L'automobile de M. Henri Duclos, de Québec, passait dans la rue commerciale. L'enfant quitta le trottoir pour traverser la rue en face de l'automobile. Le véhicule ne put être arrêté à temps pour éviter l'accident. La fillette fut frappée et renversée et l'automobile lui passa sur le corps. La mort a été instantanée.

Le coroner tiendra une enquête aujourd'hui.

AVIS A NOS ABONNES

Nous n'accusons plus réception du prix des abonnements reçus par la malle, soit par mandats, chèques, argent, etc. Pour constater si le montant de votre abonnement a été reçu, vous n'avez qu'à référer aux chiffres à côté de votre nom, qui indiquent si le montant que vous avez envoyé a été reçu. De plus, quand vous changez de place, veuillez toujours nous indiquer votre ancienne adresse.

WHITEMAN FAIT DEUX HOMERUNS

Il donne une partie au Toronto samedi.—La pluie empêche les parties d'hier à Maisonneuve.

La pluie a été cause que sur la série de cinq parties qui devait être jouées entre le Toronto et le Montréal, deux seulement ont été disputées, les joutes annoncées pour hier au terrain de Maisonneuve n'ont pu être décidées à causes des averses torrentielles que nous avons eues. En conséquence, les démonstrations organisées en l'honneur de Napoléon Lajoie, gérant du Toronto, n'ont pu avoir lieu.

Samedi, le Montréal et le Toronto se sont partagés les honneurs de la journée, gagnant chacune une partie. Le Montréal avec Gerner comme lanceur a gagné la première par 4 à 2. Les visiteurs ont gagné la seconde par 6 à 2, grâce aux deux homeruns de Whiteman.

Une foule nombreuse a assisté à ces deux joutes et a fait une grande ovation à Lajoie lors de son apparition au baton.

Résultats détaillés:

TORONTO

	A.B.	R.	H.	PO.	A.	E.
Altenberg, rf.	4	0	1	0	0	0
Blackburne, 3b.	4	1	1	1	1	0
Whiteman, cf.	4	0	1	1	0	0
Lajoie, 2b.	3	0	0	3	2	0
Graham, 1b.	4	0	1	12	0	0
Jacobson, lf.	4	0	1	2	0	0
Smith, ss.	3	0	1	2	3	1
Lalonge, c.	4	0	1	7	1	0
Tipple, p.	2	0	0	0	1	0
Warhop, p.	0	0	0	0	0	0
Total.	34	2	8	24	9	1

MONTREAL

	A.B.	R.	H.	PO.	A.	E.
Moran, cf.	3	0	0	2	0	0
Zimmerman, 3b.	3	1	1	0	4	0
Paul Smith, rf.	3	0	0	3	1	0
Damrau, 2b.	4	0	1	2	4	1
Cather, lf.	4	1	0	0	0	0
Slattery, 1b.	3	1	0	14	0	0
McAuley, ss.	3	1	1	0	3	0
Howley, c.	3	1	2	2	0	0
Gerner, p.	3	0	0	0	3	0
Total.	28	4	4	27	12	1

	R.	H.	E.
Toronto	001001000	2	5	1
Montréal	10030000x	4	4	1

Sommaire—Home run, Blackburne. 2 buts, Graham, Howley, Jacobson. Struck out, Tipple 4, Warhop 3, Gerner 3. Buts sur 4 balles, Tipple 5, Gerner 4, Warhop 4. Manches par Tipple 3 2-3, 4 hits, 4 points. Double jeux Gerner, Damrau et Slattery.

Deuxième partie.

TORONTO

	A.B.	R.	H.	PO.	A.	E.
Altenberg, rf.	4	1	3	1	0	1
Blackburne, 3b.	4	1	2	0	2	1
Whiteman, lf.	3	2	2	4	0	0
Lajoie, 2b.	4	0	1	3	2	0
Graham, 1b.	4	0	0	7	0	0
Jacobson, cf.	3	1	1	3	0	0
Smith, ss.	3	0	1	2	1	0
Kelly, c.	3	0	1	5	0	0
Thompson, p.	4	0	1	0	2	0
Total.	31	6	10	27	8	2

MONTREAL

	A.B.	R.	H.	PO.	E.
Moran, cf.	4	0	2	1	0
Zimmerman, 3b.	4	0	0	2

TUÉS ou BLESSÉS

(Spécial à La PRESSE)

Ottawa, 11—Les Canadiens-Français et les Montréalais dont les noms suivent sont portés sur les listes officielles des pertes canadiennes, communiquées de samedi matin, à la nuit dernière, par le ministère de la milice, qui font mention de 345 soldats :

INFANTERIE

Tués sur le champ de bataille : G. Gendron, 757 rue Wellington, Montréal ; H. Doucette, Saint-Edouard, I.P.E.

Morts des suite de blessures : Le caporal O.-J. Pineau, 961 rue Dorchester, Montréal ; Wm. Montgomery, Saint-Lambert ; P. Mills, 2350 rue Droiet, Montréal ; J. Poulin, Port Arthur, Ont.

Blessés : L.-J. Coutu, Saint-Laurent, Man. ; J. Brière, 3276 rue Létang, Montréal ; M. C. Lalonde, Vancouver, C.A. ; T. Laplante, Pembroke, Ont. ; W. McNeill, 1635 rue De La Roche, Montréal.

ARTILLERIE

Tués sur le champ de bataille : A. McNaughton, Montréal, adresse inconnue ; W.-E. Holder, 415 rue Dorchester Ouest, Montréal.

SERVICE MEDICAL

Blessé : L. Young, 981 rue Saint-Urbain, Montréal.

DESCENTES DANS DES PRETENDUES MAISONS DE JEU

Des descentes fructueuses ont été faites, hier matin, dans deux prétendues maisons de jeu, l'une située au No 41, rue Sainte-Catherine Ouest et l'autre, au No 315A, Saint-Laurent. Dans la première, 43 hommes ont été arrêtés et dans la seconde, 30.

L'on a dû se servir des voitures de patrouille des postes No 2, 4 et 5 pour transporter les prévenus et les appareils, aux quartiers-généraux. Les inculpés ont été plus tard remis en liberté provisoire, sur l'ordre de Me J.-A.-N. Demers, chef du greffe de la cour de police, qui a exigé un dépôt de $100, des propriétaires et de $10 des autres. C'est le lieutenant Savard, les membres de son escorte et plusieurs constables des postes du centre de la ville qui ont fait ces descentes qui ont provoqué des scènes émouvantes chez les joueurs.

FETE RELIGIEUSE

New-York, 11.—Les frères maristes de la 76e rue ont célébré, la semaine dernière, au Lexington Opera House, le centenaire de la fondation de leur institution par le père mariste Joseph-Benoit-Marcellin Champagnat.

CHEMIN DE FER PACIFIQUE CANADIEN

Des billets d'excursion de colons pour les principaux endroits des provinces de l'Ouest canadien sont en vente à tous les bureaux des billets du chemin de fer Pacifique Canadien, bons pour partir tous les mardis, d'ici au 30 octobre. Limite de retour: deux mois. Ces billets d'excursion comportent le privilège d'un wagon-lit de touristes en payant le prix de son lit.

LA MORT DE SIR W.-C. MACDONALD

Le grand industriel et philanthrope meurt à l'âge de 86 ans.

AMI DE L'EDUCATION

A la suite d'une maladie de trois ans, sir William-Christopher Macdonald, chancelier de l'université McGill, directeur de la banque de Montréal et du Royal Trust, chef et créateur de la compagnie "Macdonald Tobacco", est décédé samedi après-midi, à l'âge de 86 ans.

Sir William naquit à l'île du Prince-Edouard, en 1831. Il était le second fils d'une famille de trois garçons. Très jeune, il se rendit à Boston, mais vint bientôt demeurer à Montréal. Sans être intimement attaché à aucun parti politique, sir William était un ardent protectionniste et un fervent de la politique nationale pendant toute sa vie. Vers 1871, il commença à s'intéresser vivement au département des sciences appliquées de l'université McGill, et fut un généreux bienfaiteur des diverses facultés. Mais sa générosité ne s'arrêta pas à l'université. Il contribua aussi à la reconstruction du collège du Prince de Galles, à Charlottetown, Ile-du-Prince-Edouard et fut un généreux donateur au collège d'agriculture de Guelph, Ont. Il acheta l'emplacement de l'hôpital de la Maternité à Montréal et sans s'occuper beaucoup des affaires municipales, contribua au fonds de l'association des citoyens. Sir William appartenait à une ancienne famille jacobine mais il n'avait pas de sympathie particulière pour aucune dénomination religieuse. Sir William était célibataire et ne laisse pour lui suivivre que des nièces et des neveux. Ce sont: Mme Harwood, épouse du colonel Harwood, d'Edmonton; Mme A. Macdonald, de Charlottetown, Mme W.-E. Walsh, de Westmount, M. Fred-J. Macdonald, de la Colombie-Anglaise, M. Donald Macdonald, de l'Inde, M. Willie Macdonald, du Cap Breton et MM. Roderick et Aneas Macdonald, de l'ouest.

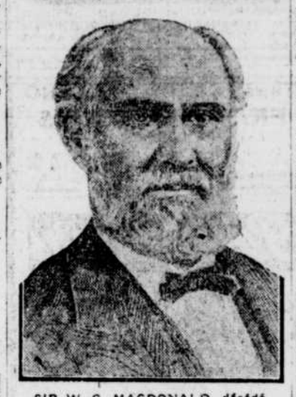

SIR W.-C. MACDONALD, décédé

Les contributions de sir William au collège Macdonald s'élèvent à $5,000,000. Il s'intéressa toujours beaucoup à l'éducation de la jeunesse et dota plusieurs chaires de l'université McGill. Il contribua aussi à une foule d'autres oeuvres, mais par montants moins considérables. Il ne négligea pas l'outillage nécessaire à une bonne éducation et acheta la propriété Molson qu'il donna à l'université McGill. Il avait payé plus d'un million. Au Nouveau-Brunswick, en Nouvelle-Ecosse, et dans l'Ontario, sir William fonda des écoles. Dans l'ensemble, on peut dire qu'il donna à l'université McGill quelque chose comme $10,000,000.

Pendant un temps il s'occupa du commerce du tabac et eut une manufacture sur le site de la gare Dauhousie du Canadien Pacifique. Il fut à cette époque l'une des figures familières de la rue Saint-Jacques, où il avait son bureau. Il fut gouverneur de plusieurs institutions, directeur et le plus fort actionnaire de la banque de Montréal. Il n'eut que peu d'amis, mais ceux qui le connurent dans l'intimité lui étaient fortement attachés.

LE FLUIDE MAGIQUE

Quelques gouttes et les cors ou callosités se détachent et s'enlèvent avec les doigts. Pas de douleur!

Le monde doit être reconnaissant envers le génie de Cincinnati qui a découvert le Freezone, le nouveau remède à base d'éther.

On peut maintenant se procurer de petites bouteilles du fluide magique à n'importe quelle pharmacie moyennant quelques sous. On n'a qu'à appliquer quelques gouttes de ce Freezone sur un cor tendre et douloureux ou sur une callosité durcie, instantanément la douleur disparaît et peu après le cor ou la callosité est tellement lâche et retatiné qu'on peut l'enlever avec les doigts. On n'éprouve pas la moindre douleur ou sensibilité en appliquant le Freezone ou après. Il n'irrite même pas la peau ou la chair.

Au coût de quelques sous on peut maintenant se débarrasser de tous les cors durs ou mous, de cors entre les orteils, aussi bien que des callosités douloureuses en dessous des pieds. Tous ceux qui essaient le Freezone deviennent enthousiastes à son sujet parce que réellement il ne cause pas de douleur. Le véritable Freezone porte une étiquette jaune. Voyez cette étiquette jaune. (ann)

COQUELUCHE

GUERISON RADICALE EN 5 JOURS PAR LE BRONKIOSERUM DU Dr HERNO, DE PARIS
En vente dans toutes les pharmacies. PRIX $1.00.
Dépôt général: Pharmacie ERNEST THEORET, 550 de St-Vallier. Tél. St-Louis 2043.
Franco par la poste. 40-n

Ecole Polytechnique

DE MONTREAL

La 1ère session des examens d'admission à l'Ecole Polytechnique (Génie Civil et Architecture) et ingénieurs chimistes et à l'Ecole de Préparation (1ère et 2ème sections) commencera le 25 juin A.M.

L'Ecole de Préparation prépare aux examens d'admission à l'Ecole Polytechnique. La durée des études y est de une ou deux années suivant le degré d'avancement du candidat; les finissants des cours classiques y sont admis sans examen.

Afin de permettre aux candidats, ayant déjà une certaine préparation, de se présenter à la 2ème session des examens d'admission soit à l'Ecole Polytechnique (Génie Civil et Architecture), soit à l'Ecole de Préparation (1ère section), des cours d'été se donnent du 1er juillet au 1er septembre. Les inscriptions pour les cours d'été doivent être prises avant le 25 juin.

Pour tous renseignements relatifs aux examens d'admission et aux cours d'été, s'adresser au Directeur de l'Ecole Polytechnique, 228 rue Saint-Denis. 102-1,j,n

Mères, assurez à vos petits une bonne constitution.

Pour cela, soyez vous-mêmes en bonne santé.

Faites-vous des forces en prenant des PILULES ROUGES.

Quelques dames qui les ont employées disent leur satisfaction.

Une femme ne devrait jamais perdre de vue les obligations qui lui incombent lorsqu'elle comprend qu'elle va devenir mère; il lui faut être persuadée de ses responsabilités.

Elle doit alors se préparer en conséquence et ne rien négliger pour être bien en état de donner à son enfant tout ce que celui-ci est en droit de recevoir d'elle.

Une femme faible, souvent malade, doit se fortifier de bonne heure si elle veut être en mesure de remplir le sublime devoir de la maternité.

Quel est donc le meilleur moyen pour une femme de bien régulariser sa santé et de faire ample provision de bon sang, de forces suffisantes?

C'est toujours en employant les Pilules Rouges, le grand restaurateur des forces féminines.

Les deux dames dont nous publions les certificats ont employé les Pilules Rouges, sachant bien que l'état de faiblesse dans lequel elles se trouvaient ne pouvait que compromettre l'état de leur enfant.

"Avant la naissance de mon premier enfant je devins très faible, souffrais de toutes sortes de malaises. Le matin surtout j'avais bien de la peine à me tenir debout et durant toute la journée je me sentais lasse. J'avais confiance dans les Pilules Rouges; on m'en avait dit beaucoup de bien pour les femmes dans ma position; je les ai prises pendant trois mois; elles ont grandement augmenté mes forces et tout alla ensuite de la façon la plus heureuse."—Mme Emilien Degrandpré, Fisherville, Mass.

"J'avais des faiblesses de coeur qui m'obligeaient à me reposer souvent. L'appétit me manquait et je souffrais de bien mauvaises digestions, de douleurs de reins et de tête. Cet état de faiblesse m'inquiétait d'autant plus qu'une prochaine maternité était attendue. Dès que j'eus employé quelques boîtes de Pilules Rouges, je me suis sentie mieux. J'ai continué quelque temps à me traiter avec ce remède, j'acquis des forces et je me rétablis. Malgré ma position je ne m'étais jamais mieux portée. Je n'ai jamais depuis oublié les bons effets des Pilules Rouges; j'en prends encore de temps en temps et ma santé demeure bonne."—Mme Edouard Martel, 115 rue Resther, Montréal.

"Quelques années après mon mariage j'ai pris des Pilules Rouges pour réparer mes forces qui s'étaient affaiblies et me préparer à une prochaine maternité. Quelques boites m'ont tout à fait remise. Je n'avais plus ensuite de ces abattements, de ces besoins de dormir; je me sentais très bien pour ma condition; je travaillais comme si rien n'eut été. C'était la première fois que je me servais des Pilules Rouges et j'en fut si satisfaite que chaque fois ensuite que mes forces semblaient diminuer, que ma santé chancelait, j'avais recours aux Pilules Rouges. Que de fois elles ont dissipé de la lassitude, des faiblesses d'estomac, des maux de tête, de dos qui m'incommodaient. C'est le meilleur remède que je connaisse."—Mme A. Laplante, 31 Bridge, Nashua, N.H.

CONSULTATIONS GRATUITES. —Nous invitons les femmes qui souffrent à venir consulter notre médecin, le Dr E. Simard ou à lui écrire. Elles seront l'objet d'une attention toute spéciale et les conseils qu'elles recevront leur seront des plus utiles. Les consultations du Dr Simard se donnent tous les jours, excepté le dimanche, de 9 heures du matin à 5 heures du soir, au No 274 rue St-Denis, Montréal, durant la saison d'été.

Les Pilules Rouges sont en vente chez tous les marchands de remèdes. Nous les envoyons aussi par la poste, au Canada et aux Etats-Unis, sur réception du prix, 50c une boîte, $2.50 six boîtes. Toutes les lettres doivent être adressées: COMPAGNIE CHIMIQUE FRANCO-AMERICAINE, (limitée), 274 rue St-Denis, Montréal. A

QUATRE VAILLANTS SOLDATS DE FRANCE

Les photographies ci-contre sont celles de quatre soldats français partis de Montréal, où ils habitaient depuis quelques années déjà. Ils

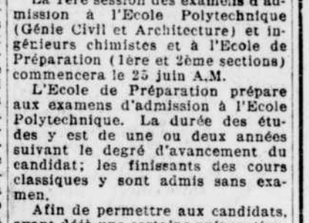

F. DAGON L. DAGON

sont partis dès le début de la guerre et ont fait bravement leur devoir: trois ont été tués. Ernest Dagon, 115ème régiment d'infanterie, croix de guerre, palmes, citation à l'ordre de l'armée, tombé devant Maricourt (Somme), le 17 décembre 1914 ; Maurice Dagon, du 22ème régiment canadien-français, tombé le 3 octo-

E. DAGON M. DAGON

bre 1916, devant Courcelettes (Somme). Dagon, Fernand, brigadier, du 22ème régiment d'artillerie, 101 de 58 de tranchée, médaille militaire, citation, tombé le 11 avril 1917, à Berry-au-Bac.

Ce même soldat, nommé pour le service de l'arrière, n'a cessé de faire des démarches pour être envoyé au front. Il n'y est parvenu qu'en désertant l'usine. Passé en conseil de guerre, a été acquitté.

Cette nouvelle a paru dans la "Presse" à cette époque, et c'est ainsi que la famille en a été informé. Le quatrième de ces braves, Louis Dagon, du 37 colonial, est actuellement au front oriental à Monastir. Nous croyons que le cas vaut d'être publié; il est assez rare de voir tomber ainsi trois soldats de la même famille, dont deux ont été l'objet d'élogieuses citations.

Fernand Dagon allait monter en grade et était très estimé de ses chefs. Il aurait pu quitter sa pièce et c'est lui-même qui a demandé à continuer le tir et c'est alors qu'un éclat d'obus de 320 l'a atteint et l'a complètement déchiqueté. Son revolver fut déformé par la violence du choc. Ces braves habitaient avec leurs parents, actuellement à Paris, au No 64, 1ère avenue, à Maisonneuve.

Progresser
EST CHOSE FACILE
dans le Sport ou les affaires
QUAND LE CORPS ET LE CERVEAU SONT BIEN NOURRIS
NOURRITURE
Grape-Nuts
"Il y a une Raison"

FEU M. R. IRWIN

M. Robert Irwin, un de nos hommes d'affaires en vue qui s'est aussi dévoué pour l'oeuvre de l'école du dimanche, est mort à sa résidence, 37 rue Saint-Marc, dans la 94ème année de son âge. Il naquit à Montréal en 1824. Le défunt avait été témoin de plusieurs événements historiques comme l'incendie des édifices du parlement rue McGill qu'il aida lui-même à combattre comme membre de la brigade volontaire des citoyens. Il assista aussi à l'émeute Gavazzi et il n'avait que dix-huit ans quand l'épidémie de choléra visita Montréal. Trois enfants lui suivivent: Mme F.-M. Learmont et MM. Robert-Charles et William Irwin.

CASTORIA
Pour Bébes et Enfants
EN USAGE DEPUIS AU DELÀ DE 30 ANS
Porte Toujours La Signature de Chas. H. Fletcher

LE GENERAL BYNG PART DE L'ARMEE CANADIENNE

Quartiers-généraux de l'armée canadienne en France, via Londres, 11 juin. — Le général Sir Julian Byng vient d'abandonner le commandement des troupes Canadiennes et son départ sera regretté de tous, officiers comme simples soldats. Avant de partir, le général a lancé une proclamation dans laquelle il fait ses adieux au corps dont il avait le commandement, exprimant en même temps son orgueil et sa satisfaction d'avoir eu sous ses ordres de tels soldats qui ont fait preuve de loyauté, de bravoure et de discipline.

PERTES LEGERES

Londres, 11.—Les pertes des Anglais à la bataille de Messines ont été légères. Vendredi soir, 10,000 hommes seulement manquaient à l'appel.

ALMY'S | Au Plus Grand Magasin de Montréal—Mardi | ALMY'S

Nous Pouvons vous faire Economiser de l'Argent sur des

Chapeaux Non Garnis

1,000 chapeaux de premier ordre, demain, à 8.30 heures.

79c De charmants chapeaux tout pimpants venant de sortir de l'atelier! De chics canotiers en liséré, de superbe turbans et d'autres à bord évasé.

Des tagals Milan de bonne qualité, de différentes modes toutes nouvelles. Noir et de couleur. Valant jusqu'à $3.50.

ALMY'S —Premier étage—Commandes par la poste remplies.

Une Jupe blanche et une jolie Blouse--

Qu'y a-t-il de plus charmant?

C'est toujours prêt, reposant à regarder, approprié à n'importe quelle circonstance et facile à laver. Et, cet été plus que jamais, la jupe blanche est indispensable. Les modèles sont plus jolis, la variété plus grande et les prix ici sont certainement alléchants. Pour en avoir la preuve, voyez nos

Jupes en Piqué Blanc

retenues à la taille par une ceinture assortie; garnies de deux poches. Bon choix de ceintures et de longueurs. Toutes les coutures sont bien finies. Une excellente valeur, certes, à . **$1.98**

Robes en Guingan Rayé pour Demoiselles de 15 à 17 Ans

Taillées dans le genre de lignes droites qui rehausse si bien la grâce de la silhouette juvénile. Des collets en piqué blanc formant un contraste des plus charmants sur ces robes, de même que le piqué blanc aux poignets; finies avec deux poches. Et notre prix est seulement **$4.98**

Plusieurs autres modèles et tissus de . . . . . **$6.98 à $25.00**

Rappelez-vous :— que nos costumes de laine et de taffetas se vendent maintenant à grandes réductions.

ALMY'S —Premier étage — Commandes par la poste remplies.

Le Rayon des Travaux à l'Aiguille

vous offre trois jolies choses à des prix grandement réduits—

Pour demain seulement

Serviettes d'hôtes turques étampées:

Jolies serviettes de grande dimensions, se vendant habituellement 79c. Prix spécial pour mardi. **59c**

Pièces de centre étampées:

Jolis dessins sur toile tan de bonne qualité. Spécial pour mardi . . . **59c**

Chemises de nuit étampées:

Très jolis dessins sur fin nansouk. Spécial pour mardi **79c**

¶ Informez-vous de nos leçons gratuites de travail à l'aiguille .

ALMY'S — Premier étage — Commandes par la poste remplies.

La Mère qui Doit Acheter des Sous-vêtements pour une Grosse Famille

trouvera le rayon des sous-vêtements d'été tricotés d'Almy le plus satisfaisant à Montréal — si l'on considère la qualité et les prix. Nous voulons que vous fassiez une liste des besoins de votre famille. Puis venez voir ce que nous pouvons vous faire économiser sur tout le montant. Voici quelques valeurs spéciales pour mardi.

Pantalons forme Parapluie pour Dames, à belles côtes, garnis de dentelle, genou ample. Offre spéciale à. 45c

Belles Camisoles en Lilie pour Dames, manches courtes ou sans manches, corsage façonnée. Offre spéciale à. 29c

Tricots poreux pour dames; pantalons genre parapluie, garnis de dentelle, bande d'extension, grandeurs 34 à 44. Offre spéciale à. . . 50c

Camisoles en Lille à côtes Suisse pour Dames, manches courtes ou sans manches. Offre spéciale à. 35c

Très grandes Camisoles pour Dames, manches courtes ou sans manches, buste 46 et 48. Offre spéciale à. 35c

Camisoles et caleçons pour enfants à 15c, 20c et 25c

ALMY'S —Rez-de-Chaussée. — Commandes par la poste remplies.

"Donnez-moi une Blouse de Soie Japonaise

toujours pour la fraîcheur et le confort en été, ainsi que pour la bonne apparence." Voilà ce que presque toutes les femmes disent, et "ce que toutes les femmes disent" doit être juste. A cet effet, nous avons donc préparé toute une section remplie de jolies blouses, comprenant tous les nouveaux modèles à fins remplis, à plis doubles, à grands collets, etc. Grandeurs 36 à 44. **Spécial pour mardi. . $1.98**

De nouvelles blouses Sport en Shantung viennent de nous arriver toutes pimpantes de New-York, et **après-demain elles seront offertes à un dollar de plus que le prix de demain. $1.98**

Des noeuds de matelot et des collets genre marine mettent ces blouses dans une classe à part. Couleurs: rose pâle, azur et copenhague.

Blouses en Crêpe de Chine. Des blouses de $4.00 pour $2.98

Bonne qualité, toutes les grandeurs, les plus nouveaux modèles. Couleurs: chair, maïs, blanc, marine et noir.

ALMY'S —Premier étage. — Commandes par la poste remplies.

C'est le Temps des Escarpins

Et nous avons exactement les modèles que les femmes aiment à porter, des modèles de jolies formes et convenant parfaitement aux pieds. Nos lignes spéciales à

$3.50 et $3.98

sont particulièrement attrayantes. Les cuirs sont les suivants: cuir verni, veau, chevreau mat et chevreau glacé. Toutes pointures de 2½ à 7.

Nous pouvons dire avec l'assurance de n'être pas contredits qu'aucun de ces escarpins ne vaut moins de cinq dollars sur le marché actuel.

Faits à talons hauts à la mode, semelles flexibles, bouts fuyants et moyennement fuyants. Plusieurs modèles au choix, comprenant des empeignes unies et ornementées, avec une, deux ou trois lanières. Nos prix . . . . . **$3.50 et $3.98**

ALMY'S —Premier étage—Commandes par la poste remplies.

Pour les Femmes qui Tricotent

La vente de Juin d'Almy de Laines à Tricoter. Mardi et Mercredi, 12 et 13 Juin

offrira l'occasion désirée de s'approvisionner de laine à tricoter pour l'été. Nous croyons que c'est la plus grande vente de laine de la saison — aux points de vue de la qualité de laines et des prix qui ne se trouveront nulle part ailleurs, cette saison.

Près d'une tonne de Laine Fingering Canadienne à 4 brins

$1.79 la lb. Une belle qualité souple en noir, blanc, gris et kaki. Se vendant ordinairement $2.25 à $2.40 la livre.

Songez à cette Epargne. Combien de Livres vous faut-il?

19c l'écheveau ou $3.00 la lb.

Laine Fingering à 4 plis de la meilleure qualité ayant le fini du cachemire. Gris pâle, kaki, noir et blanc.

Cette qualité ne se trouve que chez Almy.

ALMY'S — Premier étage — Commandes par la poste remplies.

Aliments Purs à Prix Economiques

Macaroni Vermicelle, Spaghetti, 3 paquets pour . . . **25c**
Pur sirop blanc, boîte de 5 lbs **48c**
Pur sirop de maïs, boîte de 10 lbs **87c**
Biscuits au soda Crothers, grande chaudière . . **49c**
Biscuits thés d'après-midi, le paquet **11c**
Ginger Snaps, la lb. . . **18c**
Gâteaux d'avoine écossais, la lb. **20c**
Sodas White Lily, le paquet **13c**
1 paquet de raisins, 1 paquet de corinthes, 1 boîte de poudre à pâte, 3 pour **47c**
Pommes tapées, la lb. **15c**
Noix de coco filamentées, lb. **25c**
Très gros pruneaux, la lb. **16c**
Sel en sac, 5 lbs . . . **9c**
Cornichons mélangés, flacon . . . . . **15c et 20c**
Pure confitures aux fraises, chaudière de 5 lbs **$1.00**
Pures confitures aux fraises, la lb. **19c**
Savon Perfection, 5 morceaux **28c**
Savon Santa Claus, 5 morceaux **28c**
Nettoyeur Babbitt, 6 boîtes **28c**

10 LBS DU MEILLEUR SUCRE GRANULE. 86c

Avec commande — Un seul lot à la même personne.
Téléphonez votre commande ce soir Uptown 7600. Elle partira du magasin à 7 heures demain matin.

98 lbs **$7.10**
Marque Ogilvie.
7 lbs **57c**
14 lbs **$1.19**
24 lbs **$1.93**
A pain d'Almy.
98 lbs **$7.25**
Quaker ou Krinkle Corn Flakes, 3 paquets . **25c**
Grains de blé, le paquet **15c**
Flocons de maïs, le paquet **25c**
Nourriture maltée pour le déjeuner, le paquet. **25c**
Cream of Wheat, le paquet **25c**
Shredded Wheat, le paquet **14c**
Kellogg Corn Flakes, le paquet. **11c**
Force, le paquet. . . . **15c**
Robin Hood, le paquet **23c**
Avoine Purity, le paquet **23c**
Grape-Nuts, le paquet **15c**
Roman Meal, le paquet **25c**
Beurre d'érable, le pot **15c**
1 bout. d'essence de café anglais, 10 onces; 1 paquet de corn starch, 16 onces; 3 paquets de gelée, avec échantillon. . . . **74c**
1 lb. de thé noir spécial, 3 boîtes de saumon, 1 boîte de tomates — avec échantillon d'Instant Postum. **84c**
1 paquet de raisin; 2 boîtes de soupe au poulet; 1 boîte de tomates; 1 cacao hollandais; 1 paquet de corinthes avec livre de cuisine. . . **85c**

ALMY'S Quatrième étage. Commandes par la poste remplies.

Prix Spéciaux pour Mardi au Marché d'Almy

Le meilleur beurre de crémerie, la lb. . . . 45c
Oeufs strictement frais pondus, la douzaine 47c

Graisse en panne de 32c la livre. Demain, 500 livres seront mises en vente à la livre . . **28c**
Agneau d'Ontario de choix
Gigot, entier, la livre . . **30c**
Longe, entière, la livre . . **25c**
Devant, entier, la livre . . **20c**
Jambon Pic-Nic, morceaux de 3 à 8 livres. Spécial, la lb. . . **27c**

Légumes
Patates de choix du Nouveau-Brunswick, le quart . . **79c**
Oignons à pelure argentée, 3 livres **20c**
Choux nouveaux, la livre . **8c**
Rhubarbe, 6 paquets pour . **25c**
Fèves jaunes, fèves vertes, la livre **15c**

Livraison à Pointe-Claire, Lakeside, Ste-Rose et Ste-Anne.
ALMY'S —Quatrième étage—Commandes par la poste remplies.

ALMY'S LIMITÉE LE PLUS GRAND MAGASIN DE MONTREAL

Le complément du panier contenant le lunch c'est un
MOTHER'S CAKE
Trois variétés: Doré, argenté et au chocolat.
Quinze cents la boîte. Demandez-le à votre épicier.

Rien ne saurait remplacer du
BON PAIN
Pour la simple raison que la bonne ménagère n'oublie jamais de spécifier, dans sa commande, le
PAIN de DENT HARRISON
Chez votre épicier ou téléphonez à Mount 3566.

LE 1042ème JOUR DE LA GUERRE

LES ANGLAIS FONT ENCORE DES PROGRES

Les Allemands sont obligés de céder du terrain, au sud de Messines.—Raids heureux près de la Bassée. —Violents duels d'artillerie au front français. —Les exploits des aviateurs.—En Orient.

LA GRECE EST ENVAHIE

Londres, 11.—Les troupes anglaises ont fait de nouveaux progrès au sud de Messines. Le communiqué suivant a été publié aujourd'hui: "Pendant la nuit, les artilleurs anglais et allemands ont déployé une grande activité à l'est d'Epehy. Nous avons par notre feu dispersé des groupes allemands qui se formaient en cette région. La nuit dernière, au sud ouest de la Bassée, nous avons avec succès effectué un raid. Les tranchées et les galeries de mines de l'ennemi ont été fort endommagées et nous avons fait dix-huit prisonniers. Des détachements anglais ont aussi effectué des raids à l'est de Vermelles et au sud d'Armentières. L'ennemi a subi des pertes sérieuses. Au sud d'Ypres, la nuit dernière, le duel d'artillerie a été violent et nous avons encore gagné un peu de terrain au sud de Messines."

LA GRECE PROTESTE ENCORE

Londres, 11.—Une dépêche d'Athènes à l'agence Reuter annonce que les troupes italiennes ont occupé la ville grecque de Janina. Les membres du cabinet grec se sont immédiatement réunis pour formuler une protestation. La ville de Janina est située à trente milles à l'est de la frontière d'Albanie et à plus de cent milles du front de bataille de Macédoine. Depuis quelques semaines, les Italiens qui ont établi leur base au port albanais d'Avlona ont agrandi leur champ d'opérations. Ils se sont rendus maitres de plusieurs villes albanaises et grecques. Au cours du mois de mars dernier, la Grèce a présenté une note à l'Italie pour lui demander de retirer ses troupes du Pirée.

UN BEAU COUP DES ANGLAIS

Londres, 11.—Les communiqués de samedi donnaient les renseignements suivants: "Les Anglais ont attaqué la nuit dernière au sud de la rivière Souchez et ont envahi les positions allemandes sur un front de plus de deux milles et sur une profondeur de plus d'un demi-mille. Les Allemands ont subi de grandes pertes. Une forte contre-attaque a été brisée par les Anglais, hier, au sud d'Ypres. L'ennemi qui avait attaqué sur un front d'environ six milles a été complètement repoussé. La journée de samedi s'est passée dans le calme au sud d'Ypres. Depuis mardi matin, nous avons fait plus de sept mille prisonniers."

Les Anglais ont, pendant la nuit de samedi, gagné encore du terrain sur plusieurs points, au sud d'Ypres. Le communiqué d'hier soir disait: "L'ennemi n'a pas livré de nouvelles contre-attaques au sud d'Ypres, mais les artilleurs allemands ont encore été actifs dans cette région. Nous avons avec succès effectué des raids aujourd'hui au sud de la rivière Souchez. Six aéroplanes allemands ont été abattus hier, et trois autres ont été mis hors de contrôle.

L'artillerie ennemie a été active dans les environs de Fontaine-les-Croisilles."

UNE ATTAQUE DES FRANÇAIS

Paris, 11.—Le communiqué d'hier après-midi donnait les renseignements suivants: "Les Français ont livré une attaque par surprise la nuit dernière, sur la rive gauche de la Moselle, dans la région du chemin de fer de Thiaucourt. Nos détachements ont pénétré dans une tranchée allemande, en plusieurs endroits, et ont infligé des pertes sérieuses à l'ennemi. Ils ont détruit des abris et fait une vingtaine de prisonniers."

Le bulletin officiel d'hier soir était ainsi conçu: "Dans le secteur de Nieuport-Bains, en Belgique, nos artilleurs ont causé de grands dommages aux tranchées allemandes.

Sur le Chemin-des-Dames, des détachements allemands qui, au cours d'une attaque de surprise, avaient pris pied dans un petit saillant, à l'ouest de Cerny, ont été immédiatement chassés. Du 1er au 7 juin, nos aviateurs ont abattu 21 aéroplanes ennemis et détruit deux ballons captifs. Au front d'orient, le 9 juin, il y a eu de violents duels d'artillerie, particulièrement sur la rive droite de la Vardar et sur le front serbe."

LES SUCCES DES ITALIENS

Rome via Londres, 11.—Le bulletin officiel de samedi disait: "La nuit dernière, les Autrichiens ont renouvelé leurs attaques, dans la région de Goritz, dans le Vodice et dans les secteurs environnants. Ces attaques ont été repoussées et l'ennemi a subi des pertes sérieuses." Le bulletin d'hier se lisait ainsi: "Sur tout le front hier, il n'y a eu que des duels d'artillerie. Nos artilleurs ont canonné avec succès des convois ennemis dans les vallées de l'Adige et de la Terragnola et sur la route San-Lucia-Chiapovano. Sur le Carso, les patrouilles italiennes ont fait dix prisonniers."

LA VERSION DE LA BULGARIE

Sofia, Bulgarie, via Londres, 11.—Le ministère de la guerre a fait publier hier le bulletin suivant: "Au front macédonien, l'ennemi a par moments entretenu une canonnade très intense dans le saillant de la Cerna. Pendant la nuit, la canonnade a été violente. Des détachements allemands ont effectué des raids et ont fait des prisonniers..

Au front roumain, il y a eu canonnade intermittente près d'Isatcha et de Toultcha."

LA COMMUNICATION DE PARIS

Paris, 11. (midi).—Le ministère de la guerre a fait publier aujourd'hui le bulletin suivant: "Au nord de la Somme et dans la région de Cerny, les artilleurs français et allemands ont été plutôt actifs. A l'ouest de Cerny, l'ennemi a tenté une nouvelle attaque de surprise, mais il a été repoussé. Des rencontres de patrouilles se sont produites près de la cote 304 et dans la Woëvre. La nuit a été calme sur les autres parties du front".

FEU M. L. McNULTY

(Spécial à La PRESSE)

Saint-Jean, 11.—M. Louis McNulty, de Saint-Jean, vient de mourir à sa demeure, rue Saint-Charles, après une courte maladie. Il était âgé de 48 ans. Il laisse dans le deuil, son épouse née Marie Boivin et trois enfants, Mlle Marguerite-Marie, Gérald et Maurice.

Le défunt était un des citoyens les mieux connus de Saint-Jean. Il était depuis longtemps marchand de chaussures, rue Richelieu. Il avait été conseiller municipal puis président du comité des finances de la ville. Il faisait aussi partie d'un grand nombre de sociétés de bienfaisance et de charité.

Les funérailles de M. McNulty ont été très imposantes. Outre les nombreux parents et amis qui y assistaient, on remarquait des représentants des corps publics et des maisons de commerce. Les témoignages de sympathie à la famille du défunt furent très nombreux.

NOUVELLES OUVRIERES

CHEZ LES RELIEURS

L'Union Internationale No 91 des Relieurs convoque tous ses membres en une grande assemblée spéciale qui sera tenue ce soir, à 8 heures précises, au No 235 rue Beaudry. A cete réunion, on fera l'étude d'un rapport des plus importants qui sera présenté par le comité des salaires. Tous les membres sont instamment priés d'y assister et de communiquer la nouvelle à leurs confrères.

CONTRE LA CONSCRIPTION

Ce soir, à 8 heures précises, à l'angle des rues Adley et Church, à la Côte Saint-Paul, une grande assemblée publique aura lieu sous les auspices de la Fédération des clubs ouvriers. Le principal but de cette réunion est de protester contre l'établissement du service obligatoire dans le Dominion. Tous les ouvriers sont prié sde s'y rendre et d'y amener leurs amis.

COLPORTEURS DE FRUITS

A leur réunion régulière, sous la présidence de M. R. Renaud, vendredi dernier, les membres de l'union nationale des colporteurs de fruits se sont déclarés carrément opposés à la vente en détail qui se pratique actuellement aux plateformes d'encan mais, par contre, ils ne sont pas opposés à ce que les membres de l'union puissent vendre aux gares de chemins de fer. La semaine dernière, certains articles publiés dans les journaux, prétendaient que les colporteurs voulaient fare abolir le commerce qui se pratique aux différentes gares, ce qui serait injuste.

CONCOURS AVANTAGEUX

Une cinquantaine de nouveaux membres ont été admis, hier soir, à faire partie de l'union des manutenteurs de fret. L'assemblée était présidée par M. Pierre Solva. Dans son rapport, M. Jérémie Viau, organisateur du concours, s'est déclaré très satisfait des résultats obtenus jusqu'ici; il rappelle à ceux qui désirent faire partie de l'union, doivent se présenter sous le plus court délai pour profiter des avantages du concours spécial, lequel se terminera le 1er juillet prochain.

REUNIONS POUR CE SOIR, 2ème LUNDI DU MOIS

QUARTIERS DE LA CONSTRUCTION, 417 Ontario Est:
Union No 134 des charpentiers menuisiers; union No 349 de la Fraternité internationale des peintres d'Amérique; union No 399 de la Fraternité internationale des peintres d'Amérique; union local No 317 des tailleurs couturiers.
QUARTIERS DES CHARPENTIERS, 276 Amherst:
Union No 1127 des employés des manufactures de portes et de châssis.
QUARTIERS DES CORDONNIERS, 1215 Sainte-Catherine est:
Union No 428 des cordonniers monteurs de la B. & S. W. U.
SALLE SAINT-JOSEPH, 182 rue Sainte-Catherine est:
Société canadienne des ingénieurs mécaniciens;
SALLE ALLIANCE NATIONALE: 235 Beaudry:
Union internationale No 492 des électriciens, employés sur les lignes.
SALLE LEBEAU, 777 avenue Henri-Julien:
Club ouvrier Saint-Jean-Baptiste.
SALLE PRINCE-ARTHUR, 39 rue Prince-Arthur:
Local No 115, canadien-français des ouvriers de la confection.

UNE PLUIE BIENFAISANTE

Winnipeg, 11.—Il a plu hier et la nuit dernière dans plusieurs parties des provinces de l'ouest. La sécheresse commençait à causer des inquiétudes.

AU COUVENT DE MARIE REPARATRICE

1025 Mont-Royal Ouest

Au couvent de Marie-Réparatrice, 1025 Mont-Royal, ouest, du 29 juin au 3 juillet, retraite fermée pour les jeunes filles.

Prière de se faire inscrire à l'avance. Les demandes de renseignements doivent être accompagnées d'un timbre pour la réponse. (r.)

La Dyspepsie

est très difficile à guérir.
MAIS LE B. B. B. EN VIENT A BOUT

La dyspepsie est une des maladies d'estomac les plus difficiles à guérir.

Vous mangez trop, buvez trop, vous donnez un surcroît de travail à votre estomac. Vous lui faites faire plus que ce qu'il est appelé à faire naturellement. Il en résulte tout bonnement qu'il se révolte contre cette somme de travail que vous exigez de lui. La dyspepsie suivra bientôt: ce n'est qu'une question de temps.

Le Burdock Blood Bitters, ce remède qui a quarante ans d'existence, guérit la dyspepsie, et la guérit pour de bon, comme nous pouvons le prouver par les milliers de témoignages que nous recevons de temps à autre.

M. Neil A. Cameron, de Kiltarlity, N.-E., écrit: "Je vous écris quelques lignes pour vous dire ce que votre fameux remède Burdock Blood Bitters a fait pour moi. Je souffrais de la dyspepsie depuis deux ans. On me recommanda toutes sortes de remèdes, mais ils ne me firent aucun bien. A la fin, un ami me conseilla d'essayer une bouteille de B.B.B. J'en ai pris quatre bouteilles et j'ai été complètement guéri. Je me ferai un plaisir de le recommander à tous les malades".

Le B.B.B. n'est fabriqué que par The T. Milburn Co. Limited, Toronto, Ont. (ann)

FEU ADOLPHE RICHARD

LE PRO-MAIRE DU VILLAGE DE CONTRECOEUR, décédé samedi matin et dont les funérailles ont eu lieu aujourd'hui dans cette paroisse.

ILY A UN AN ÉPHÉMÉRIDES DE LA GUERRE

LES 11 ET 12 JUIN 1916

La nuit dernière l'infanterie allemande a attaqué les positions françaises, à l'ouest du fort de Vaux. Cette attaque a complètement échoué. L'ennemi a continué à bombarder violemment la région située au nord des forts de Souville et de Tavannes. A l'ouest de la Meuse, il y a eu un violent duel d'artillerie, dans les environs de Chattaucourt. On prédit, à Paris, que la lutte pour le fort de Souville sera des plus rudes et que si les Allemands réussissent à s'emparer de cette position, chose peu admissible, ils feront une brèche importante dans la ligne des défenses françaises. A l'ouest de Soissons, l'artillerie française a détruit grand nombre de travaux de l'ennemi et a fait sauter une de ses mines.

—On annonce que les troupes russes ont atteint les environs de Czernowitz, la capitale de la Bukovine et que l'armée moscovite a également attaqué les abords du fort de Zaleszczyky. Czernowitz, le but auquel les Russes se proposent d'arriver, avait déjà été coupé par eux, au commencement de la guerre, mais ils avaient été obligés de l'évacuer, lors de la grande offensive austro-allemande. Le programme des Russes, en Galicie et en Volhynie se poursuit avec régularité et succès.

—M. H.-P. Robinson, le correspondant militaire du "Times", de Londres, fait les plus grands éloges du courage déployé par les différents régiments canadiens au cours des derniers engagements.

Il n'y a pas de repos plus doux que celui qui s'achète par le travail.

AU MONUMENT NATIONAL CE SOIR

C'est ce soir dans la grande salle de concerts du Monument National, que le Conseil des Arts et Manufactures invite le public à assister à la distribution des prix aux élèves qui se sont le plus distingués durant l'année dans les nombreux cours régis par cette institution à Montréal.

Après cette distribution de prix le public pourra visiter l'exposition des travaux accomplis par les élèves. Cette exposition intéressante restera ouverte jusqu'au lundi suivant, l'après-midi et le soir.

Cachets du Dr Fred. Demers

GUERISON EN 5 MINUTES DE TOUS MAUX DE TETE

N'en acceptez aucun à moins que le nom "Dr Fred Demers" ne soit gravé sur chaque cachet. Ce sont les seuls vraiment bons, efficaces et inoffensifs.

DEPOT: 309 RUE SAINT-DENIS, MONTREAL. 128-1,m,j-n

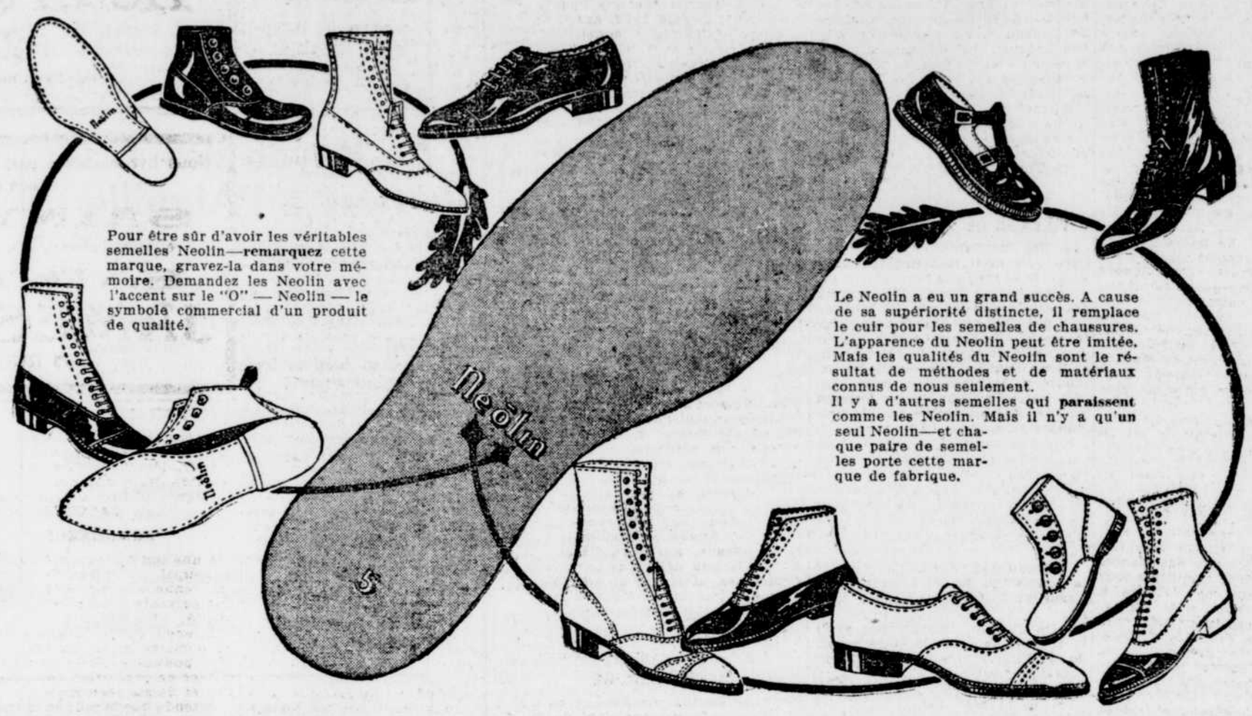

Une Merveilleuse Semelle Moderne

Produite par la science pour durer longtemps et donner le confort aux pieds.

LA SCIENCE MODERNE a changé la face de la terre. L'homme moderne a abandonné la selle et la voiture traînée par un boeuf pour voyager en chemin de fer ; il a délaissé la goélette à voile pour prendre le transatlantique. Sa voix se transmet d'un bout à l'autre du continent sur des fils métalliques et il envoie des messages à travers les airs. Il quitte la terre et vole avec les oiseaux. Il voyage sous l'océan comme un poisson.

Pour toutes ces choses il y a deux méthodes. L'une est ancienne. Elle a eu sa vogue un jour, mais maintenant elle est démodée. Il y en a une autre et c'est la nouvelle. Elle est née de notre temps, née des nécessités du jour pour les hommes et les femmes modernes qui vivent aujourd'hui.

Il y a deux semelles de chaussures. L'une est en cuir, et c'est le produit de l'ancien temps. Elle n'est pas hygiénique, car elle n'est pas imperméable ; elle ne donne pas le confort aux pieds car elle n'est pas flexible ; elle n'est pas économique, car elle ne dure pas.

Il y a une autre semelle de chaussures. Elle n'est pas en cuir, car elle est le produit d'une génération qui demande quelque chose de ***mieux que le cuir.*** Elle perfectionne toutes les vertus du cuir et possède toutes celles que le cuir n'a pas.

Cette semelle de chaussures moderne, scientifique, c'est la Neolin.

Les milliers d'hommes et de femmes qui ont acheté des Neolin pour eux et leurs enfants n'ont qu'un mot pour désigner les qualités de Neolin et ce mot c'est—moderne.

Elle est moderne par sa durée qui est plus longue que celle du cuir, et qui, ainsi, fait diminuer les compte de chaussures.

Elle ajoute encore de la durée aux chaussures en leur conservant leur apparence—en maintenant la tige dans sa forme d'origine.

Elle prolonge surtout la durée des chaussures d'enfants sur lesquelles les semelles de cuir font le plus fréquemment leur apparition.

Le Neolin résout le problème du confort des pieds, par sa flexibilité et sa légèreté, par sa surface douce comme du velours et par la sûreté qu'il donne à la démarche. Les chaussures neuves munies de semelles Neolin n'ont pas besoin d'être "cassées."

La semelle Neolin assure la santé des pieds comme aucune autre semelle n'a jamais pu le faire, grâce à son imperméabilité ; elle est aussi à l'épreuve de l'humidité qu'elle l'est de l'usure. La science moderne a donné au Neolin toutes ces qualités—elle lui a donné **toutes** les qualités que vous pouvez demander d'une semelle. Et cette semelle est toujours la même, quel que soit le prix des chaussures, soit pour hommes, pour femmes ou pour enfants.

Achetez vos nouvelles chaussures avec des semelles Neolin ; vous trouverez ces dernières sur plusieurs styles de chaussures chez votre marchand. Faites-en poser sur vos chaussures actuelles par votre cordonnier.

The Goodyear Tire & Rubber Co. of Canada, Limited.

Neōlin

CE QUE LE MODE DE CREDIT DE COHEN SIGNIFIE POUR VOUS

Vous n'êtes jamais à court d'argent. Vous pouvez acheter vos vêtements d'été d'après notre mode de crédit, nous entrons ce montant dans nos livres. 30 jours aux prix strictement comptant ou $1.00 par semaine si vous le préférez.

Nous avons toujours un gros assortiment de robes en soie, costumes en soie, en taffetas et en popeline, jupons, blouses, imperméables.

Pour vous les élégants, nous avons exactement le complet que vous recherchez. Complets et imperméables pour garçonnets. Rappelez-vous que votre crédit est toujours bon.

LA PLUS GRANDE MAISON VENDANT A CREDIT A MONTREAL.

$1.00 Par Semaine

COHEN'S LIMITÉE

569 Ste CATHERINE EST, PRÈS AMHERST.

OUVERT LE SOIR. 5 LIGNES PORTE D'AMHERST.

$1.00 Par Semaine

ECHOS DU PARLEMENT

Suite de la première page

L'ASSEMBLEE DE TORONTO

Toronto, 11—La conscription, sans qualification et dans toute sa ténitude, telle a été la résultante de la grande assemblée de la salle Massey, samedi soir, à laquelle assistaient environ 3,500 personnes. Les principaux orateurs furent le docteur Michael Clark, député libéral de Red Deer, et M. N.-W. Rowell, le chef libéral à la législature ontarienne. Parlèrent aussi, le R. P. Minehan, et M. Robert McKay.

MM. Clark et Rowell déclarèrent que toutes les exigences de parti devaient être mises de côté, et qu'il y allait de l'honneur du Canada de remplir les rangs des nôtres au front par le seul moyen efficace qui pouvait être employé. M. Clark demanda même si l'histoire devait mentionner plus tard que le Canada aurait été le premier des alliés à abandonner la lutte. M. Rowell ne fut pas moins catégorique : "Depuis mon retour du front, dit-il, j'ai fait tout mon possible pour remplir ma promesse d'envoyer de l'aide aux soldats dans les tranchées, et je suis ici pour déclarer, j'en prends Dieu à témoin, que je dévouerai toutes mes énergies à l'accomplissement de cette promesse."

M. Clark a affirmé que le minimum de 500,000 hommes promis par le premier ministre devait être atteint, et il s'est demandé s'il existait au Canada un homme ou une femme qui voudrait assumer la sanglante responsabilité d'une autre guerre. Il a également dit qu'il considérait une élection, dans le moment actuel, comme une grave erreur, et qu'il ne pouvait croire que le travail organisé pût être opposé à une mesure aussi urgente que la conscription qui ne ferait aucune distinction entre l'ouvrier et le capitaliste.

M. Rowell dit qu'afin de ne pas abandonner les nôtres au front qui demandent constamment du renfort, il fallait changer le système d'enrôlement volontaire qui n'est plus efficace.

Le chef libéral ontarien dit aussi que celui qui soulevait le cri de race, dans une époque aussi critique que la nôtre, ne pouvait se proclamer un ami du gouvernement du Canada.

VILLAGE D'ANGERS

A une session régulière du conseil municipal du village d'Angers, tenue au lieu ordinaire des séances du conseil, mardi le cinquième jour de juin, mil neuf cent dix-sept, à sept heures de l'après-midi, conformément aux dispositions du code municipal de la Province de Québec, à laquelle sont présents: M. le maire Octave Demers et MM. les conseillers, Onésime Proulx, Octave Leroux, Arsidas Larose, J.-H. Clément, Jos. Chartrand et Alfred Maisonneuve, formant le conseil au complet, sous la présidence du maire au fauteuil; il est résolu comme suit:

Attendu que le 17 janvier 1916, Sir Robert L. Borden, premier ministre du Canada et Sir Wilfrid Laurier, chef de l'opposition, ont explicitement déclaré, que jamais la conscription ne serait imposée au Canada;

Attendu que malgré cette déclaration explicite, l'honorable premier ministre, a émis le désir d'imposer au pays, une loi de conscription sélective, dans le but de remplir la promesse faite à l'Angleterre d'enrôler 500,000 hommes pour le service d'outre-mer, promesse faite de sa propre autorité;

Attendu, qu'en enrôlant volontairement, au delà de 400,000 hommes pour le service d'outre-mer, le Canada a déjà fait plus que sa part;

Il est proposé par le conseiller Joseph Chartrand, appuyé par le conseiller Onés. Proulx et résolu à l'unanimité:

Que ce conseil, au nom des contribuables de la municipalité du village d'Angers, s'oppose fortement à l'adoption d'une telle loi, avant d'avoir été soumise à l'approbation du peuple dans un referendum ou des élections générales;

Que copie de cette résolution soit adressée au très honorable sir R.-L. Borden, à Sir Wilfrid Laurier et à M. Honoré Achim, député du comté de Labelle et aux journaux pour publication.

J.-E. MILARD, M.D.,
Secrétaire-trésorier.

VILLE DE LA TUQUE

Extrait du procès-verbal de la séance régulière du conseil municipal de la ville de La Tuque tenue mardi, le cinquième jour du mois d'avril, mil neuf cent dix-sept.

Sont présents : Son Honneur le maire, Alphondor Roy, MM. les échevins F. Gauthier, V. Gravel, D.-E. Hardy, O. Tremblay, M. Tremblay, A. Vézina.

L'échevin Michel Tremblay propose, secondé par l'échevin Frank Gauthier :

ATTENDU que le premier ministre du Canada, le très honorable Sir Robert-Laird Borden, à son retour d'Angleterre, a déclaré qu'il présenterait un bill pourvoyant à l'enrôlement obligatoire pour le service d'outre-mer;

ATTENDU que l'envoi de nombreuses troupes a déjà gravement compromis la situation économique du pays ;

ATTENDU que le pays étant sur le chemin de la famine, le gouvernement serait plus justifiable de concentrer tous ses efforts pour promouvoir l'agriculture et les industries, surtout les fabriques de munitions que le pays peut fournir en grande quantité aux Alliés;

ATTENDU qu'il a été déclaré à plusieurs reprises par le premier ministre lui-même et par ses collègues que le service obligatoire ne serait jamais imposé au Canada, ce Conseil ne peut reconnaître au gouvernement actuel le droit de nous imposer une telle mesure, son terme de cinq années étant expiré ;

ATTENDU que la position des Alliés est meilleure qu'elle ne l'a jamais été depuis le début de la guerre ;

Ce Conseil, au nom de la population toute entière, sans distinction de partis ou de nationalités, proteste de toutes ses forces contre l'établissement de toute loi de conscription sans que le pays ait eu l'avantage de se prononcer par voie de referendum ou d'élections générales ;

Et que copie des présentes soit adressée au Très Honorable Sir Robert-Laird Borden, premier ministre du Canada, à l'honorable Sir Wilfrid Laurier, chef de l'opposition, à Monsieur Siméon Delisle, député de Portneuf et aux journaux la "Presse" et la "Patrie".

Adopté.

Vraie copie de l'original gardé de record dans les archives du Conseil municipal de la ville de La Tuque.

La Tuque, 6 juin 1917.
J.-M.-L. TREMBLAY,
Greffier.

VILLAGE DE MASSUEVILLE

A une assemblée générale régulière du conseil municipal du village de Massueville tenue au lieu ordinaire des sessions du conseil, mardi le cinquième jour du mois de juin mil neuf cent dix-sept à laquelle session sont présents, M. Louis Archambault, maire, et MM. les conseillers Delphis Sylvestre, Louis Lamoureux, Eugène Desrosiers, Adélard Parent, Philias Méthot formant quorum de l'assemblée sous la présidence du maire.

Vu l'intention connue de l'honorable premier ministre Sir Robert Borden au sujet de la présentation d'un bill de conscription pour le service de la milice obligatoire pour nous le peuple canadien pour outremer à faire adopter par ses collègues.

Attendu que nous avons consulté la population de notre localité qui s'exprime fortement hostile à cette loi;

Attendu que nous croyons avoir le droit et qu'il est de notre devoir de protester et que nous protestons énergiquement contre la mise en vigueur de cette opération;

Il est proposé par le conseiller Adélard Parent, secondé par le conseiller Eugène Desrosiers, de prier respectueusement le député de notre comté au fédéral par la présente, M. Art. Cardin de bien vouloir se faire notre interprète au parlement en se portant contre la dite conscription et qu'une copie de cette résolution lui soit immédiatement transmise ainsi qu'à l'honorable premier ministre du Canada, Sir Robert Borden, puis aux journaux, la "Presse", la "Patrie", le "Devoir".

Adopté à l'unanimité.
(Signé) P.-A. LAPALISSE,
Sec.-trés.
(Vraie copie) P.-A. LAPALISSE,
Sec.-trés.

SAINT-AIME

A une session générale ordinaire du conseil municipal de la paroisse de Saint-Aimé, co. Richelieu, tenue au lieu ordinaire des sessions du conseil, mardi, le cinquième jour du mois de juin mil neuf cent dix-sept, à laquelle session sont présents M. Denis Bélisle, maire et MM. les conseilelrs Cyrille Bernier, Zéphirin Saint-Amant, Arthur Brouillard, formant quorum de l'assemblée sous la présidence du maire?

Concernant ce qui a rapport à la discussion faite par tout le pays en général, sur la conscription dans tous les cercles.

Il est proposé et résolu par le conseiller Arthur Brouillard, secondé par le conseiller Zéphirin Saint-Amant de la paroisse de Saint-Aimé, réunis en une assemblée générale, tenue le 5 juin 1917:

Attendu que Sir L. Borden doit sous peu présenter un projet de loi à l'effet d'établir le service militaire obligatoire;

Attendu que le Canada a fait son devoir dans la guerre actuelle en mettant sous les armes plus de 400,000 hommes, et en fournissant aux alliés des munitions et des vivres;

Attendu que l'établissement de la conscription au Canada aurait pour effet de nuire à l'agriculture et à l'industrie en les privant de bras dont elles ont besoin.

Attendu que le gouvernement n'a jamais reçu du peuple la mission de fournir à l'Angleterre 500,000 hommes et que le peuple du Canada n'a pas encore eu l'occasion de se prononcer sur cette importante question, qu'il soit résolu:

Que les citoyens de la municipalité de la paroisse de Saint-Aimé tout en manifestant leur loyauté et leur fidélité à la couronne britannique qui protestent contre l'adoption de tout projet de conscription au Canada, que les électeurs de la paroisse de Saint-Aimé aient eu l'avantage de se prononcer par un plébiscite ou par des élections générales.

Et que copie de la présente résolution soit transmise au premier ministre et au chef de l'opposition, Sir W. Laurier, aussi copie au député M. P.-J.-A. Cardin, député au fédéral pour le Co. Richelieu et annoncer dans les journaux la "Presse", la "Patrie", le "Canada", le "Devoir".

Adopté unanimement.
(Signé) P.-A. LAPALISSE,
Sec.-trés.
(Vraie copie)
P.-A. LAPALISSE,
Sec.-trés.

ST-LEONARD PORT MAURICE

Province de Québec,
District de Montréal.

Extrait des registres des délibérations du conseil municipal de la paroisse de Saint-Léonard de Port-Maurice, dans le comté de Laval.

Session régulière du conseil municipal de la paroisse de Saint-Léonard-Port-Maurice, tenue la cinquième journée de juin 1917, aux lieux et heure ordinaires, à laquelle session sont présents: M. le maire Léon Léonard et Messieurs les conseillers Georges Pigeon, Godfroy Defoy,fils, Gustave Pepin, Anasthase Pigeon, Honoré Longpré et Joseph Léonard, formant le conseil au complet, sous la présidence du maire.

Sur proposition de M. Gustave Pepin, appuyée par M. Joseph Léonard, la motion suivante est unanimement adoptée:

ATTENDU que le premier ministre du Canada a annoncé à la Chambre des Communes son intention de présenter une loi établissant le service militaire obligatoire;

ATTENDU que cette détermination du premier ministre est une politique absolument nouvelle et un changement radical dans la constitution de notre pays;

Il est unanimement résolu que ce conseil, tout en protestant hautement de sa loyauté à la Couronne britannique et de sa fidélité aux institutions canadiennes, déclare être opposé absolument à toute loi de conscription militaire pour service d'outre-mer, sans consultation populaire au préalable;

Il est aussi résolu de faire parvenir une copie de cette résolution à sir Robert-L. Borden, premier ministre du Canada; à l'honorable E.-L. Patenaude, secrétaire d'Etat, et à C.-A. Wilson, député de Laval aux Communes, ainsi qu'aux différents journaux français de Montréal,avec prière à ces derniers de publier.

Vrai extrait,
THOMAS LEONARD,
Secrétaire-trésorier.

SAINT-GREGOIRE

A une session régulière et mensuelle du conseil municipal de la paroisse de Saint-Grégoire, à laquelle étaient présents Son Honneur le maire Alphonse Rouleau et MM. les conseillers Emilien Parenteau, Napoléon Gélinas, Joseph Bergeron, Omer Bergeron, Philippe Rheault et Alphonse Bergeron, tous membres du dit conseil, formant le quorum, sous la présidence du maire. Après lecture et adoption du procès verbal de la dernière session, il est procédé comme suit, savoir:

Sur proposition du conseiller Parenteau Emilien, appuyé à l'unanimité: Attendu qu'une loi de conscription pour service d'outre-mer est contraire aux saines traditions et à la constitution;

Attendu que l'effort du Canada jusqu'à présent,en hommes et en argent, dépasse déjà ce que notre colonie devait raisonnablement faire dans cette présente guerre, ce qui a gravement compromis la situation économique en ce pays, que ce conseil proteste avec toute l'énergie dont il est capable contre toute mesure qui porte atteinte aux droits et garantiees assurées par le pacte de la Confédération, et que cette résolution soit adressée au Très Honorable sir R.-L. Borden, premier ministre du Canada, et à sir Wilfrid Laurier, chef de l'opposition, avec prières d'y faire droit.

Alphonse Rouleau,maire.
J.-O. Hébert, sec.

SAINT-STANISLAS DE KOSTKA

A une session générale et mensuelle du conseil municipal de la paroisse de Saint-Stanislas de Kostka tenue au lieu ordinaire des sessions du conseil mardi, le cinquième jour de juin mil neuf cent dix-sept, à laquelle session sont présents M. le maire Joseph Girouard, MM. les conseillers Calixte Chayer, Adélard Legault, Joseph Primeau, Joseph Poirier, Delphisse Bergeron, Damase Gendron, formant quorum du conseil, sous la présidence de M. le maire.

Attendu qu'il est question d'imposer le service obligatoire pour recruter des soldats non pour défendre notre pays, mais pour aller combattre au-delà des mers.

Attendu que ce projet de conscription est contraire au principe d'autonomie et viole les droits du peuple.

Qu'il soit résolu que ce conseil s'oppose au dit projet de conscription tant que le peuple n'aura pas été consulté soit par referendum, soit par des élections générales. Que copie de la présente résolution soit transmise à M. L.-J. Papineau, député du comté de Beauharnois et le prie de s'opposer de toutes ses forces contre l'adoption d'une telle mesure, et aussi au journal la "Presse" avec prière de la publier.

Adopté unanimement.
JOSEPH GIROUARD, maire,
A. LEMIEUX, sec.-trés.

VILLE D'IBERVILLE

Séance régulière du conseil municipal de la Ville d'Iberville, tenue au bureau de la Corporation, mercredi, le sixième jour de juin, 1917, à 7 h. 30 de l'après-midi, à laquelle sont présents.

Son Honneur le maire P. Contant, Messieurs les conseillers G. Guillet, T. Choquette, R. Lasnier et J.-F. Desmarais, formant un quorum du dit conseil.

Attendu que Sir Robert Borden, premier ministre du Canada, veut proposer une mesure de conscription au Canada

Attendu que la conscription serait absolument contraire aux intérêts du Canada, et que le Parlement actuel ne peut, avant d'en appeler au peuple, légiférer sur cette question ;

Il est résolu, sur proposition de M. G. Guillet, secondé par M. T. Choquette :

Que ce Conseil proteste énergiquement contre l'imposition de toute conscription au Canada sans que le peuple de la Puissance du Canada soit appelé à donner son opinion sur cette question, soit par referendum ou élections générales ; et que copies de la présente résolution soient adressées au député de ce comté ainsi qu'aux journaux.

Adopté.

Copie authentique extraite des Minutes du conseil municipal de la Ville d'Iberville.

Iberville, ce 7 juin, 1917.
I. BOURGUIGNON.
Secrétaire-trésorier.

LES CANTONS UNIS DE ROBERTSON ET DE POPE

A une assemblée du conseil des Cantons Unis de Robertson et Pope, tenue, au village de Mont-Laurier, le lundi, 4 juin 1917, sont présents: Xavier Courtemanche, Xavier Lépine, Héliodore Langevin et Aug. Lallier, maire, lesquels ont adopté à l'unanimité la résolution suivante:

Il est proposé par M. le conseiller Héliodore Langevin, et secondé par M. le conseiller Xavier Courtemanche:

Attendu que sir R.-L. Borden, premier ministre du Canada, a publiquement exprimé l'intention de faire voter une loi de conscription établissant le service militaire obligatoire en Canada;

Attendu que cette loi de conscription serait en contravention avec les promesses réitérées du dit Sir R.-L. Borden, premier ministre, de Sir Wilfrid Laurier, chef de l'opposition et de M. Honoré Achim, député du comté de Labelle;

Attendu que le service obligatoire en ce pays serait absolument contraire aux intérêts du Canada dans la crise grave que nous traversons;

Attendu que les députés n'ont pas mandat de voter une telle loi de conscription, mais, que les électeurs doivent être consultés, soit par referendum, soit au cours d'une élection générale;

Que ce conseil, au nom de tous les contribuables et électeurs de cette municipailté, proteste contre l'adoption par le Parlement du Canada, d'une telle loi de conscription, que le député du comté, M. Honoré Achim soit requis de s'y opposer de toutes ses forces par sa parole et par son vote; que copies de la présente résolution soient adressées à Sir R.-L. Borden, premier ministre, à Sir Wilfrid Laurier, chef de l'opposition, à M. Honoré Achim, député du comté de Labelle et aux journaux.

AUG. LALLIER, Maire.
E.-H. SABOURIN, Sec.-Trés.

SAINT-HERMAS

A une assemblée générale tenue le 7 juin courant à la salle des sessions du conseil de Saint-Hermas sous la présidence du maire M. Adélard Peroux, messieurs les conseillers suivants étaient présents: Henri Beauine, Albert Chénier, Philias Desrosiers, Alphonse Leduc, Ovila Laurin et Alfred Fortier. Joseph Lacasse agissant comme secrétaire, formant quorum du dit conseil, que

Attendu que le premier ministre du Canada l'honorable R.-L. Borden, est à préparer une loi à l'effet d'établir la conscription dans la Puissance du Canada. Il est proposé par le conseiller Alphonse Leduc secondé par le conseiller Henri Beauine que M. G.-A.-C. Ethier, député du comté au fédéral soit prié de donner son vote contre cette mesure et qu'il demande en chambre, lorsque cette question sera débattue qu'avant d'établir cette loi, le peuple du Canada soit consulté sur cette question par referendum ou par élections générales et que copie soit envoyé au député M. J.-A.-C. Ethier et au journal la "Presse" et la "Patrie".

Adopté à l'unanimité.
Signé: ADELARD LEROUX,
Maire.
JOSEPH LACASSE,
Secrétaire-trésorier.

VILLE DE SAINTE-THERESE

A une session générale du conseil municipal de la ville de Sainte-Thérèse de Blainville, tenue au lieu et heure ordinaire des sessions, en la dite ville de Sainte-Thérèse, mardi, le cinquième jour du mois de juin, 1917, à laquelle session sont présents: C.-H. Robillard, maire, et les échevins Ovila Hogue, Hormisdas Charron. Dr Sam. Desjardins, Napoléon Waddel, Isidore Verschelden et Télesphore Gauthier,formant quorum, sous la présidence de M. le maire.

Attendu que les paroisses de ce comté ne sont plus représentées au parlement du Canada depuis le décès du regretté Gédéon Rochon;

Attendu qu'il est question d'imposer le service obligatoire pour recruter des soldats devant, non défendre le pays, mais l'Angleterre au delà des mers;

Attendu que ce projet est contraire au principe d'autonomie et viole les droits du peuple;

Il est résolu unaniment, sur motion de l'échevin Waddel, secondé par l'échevin Isidore Verschelden, que c'est le voeu du conseil que le service obligatoire pour les besoins de la guerre au delà des mers ne soit pas imposé au peuple canadien sans l'assentiment du peuple exprimé par un referendum.

Vrai extrait du livre des délibération,

OVIDE FORGET,
secrétaire-trésorier.

VILLAGE DESCHAILLONS

A une assemblée générale du conseil municipal du village Deschaillons, tenue au lieu ordinaire de ses sessions, en date du cinquième jour de juin, 1917, à 7 heures de l'après-midi, conformément aux dispositions du code municipal de la province de Québec, à laquelle session étaient présents: MM. Ulderic Paris, maire; Rosario Lemay, Thomas Barabé, Joseph Pépin, conseillers, formant quorum, sous la présidence de M. le maire.

Attendu qu'il est question d'imposer le service obligatoire pour le service d'outre-mer, et que ce projet violerait les droits du peuple canadien:

Il est proposé par M. Thomas Barabé, secondé par M. Joseph Pépin et il est unanimement résolu, devant une assistance très nombreuse, que le conseil s'oppose à tout projet de loi, pouvant entrainer outre-mer les jeunes bras dont le pays a tant besoin pour l'agriculture.

"Charité bien ordonnée commence par soi-même".

Que copies de la présente soient envoyées: 1o. au très honorable sir Wilfrid Laurier; 2o. à M. J.-Ed. Fortier, député de notre comté, à la chambre des communes.

(Signé) ULDERIC PARIS, maire.
J.-A. JACQUES, sec.-trés.

NOMININGUE

A une session régulière du conseil municipal du village de Nomininge, tenue le 5 juin 1917, la résolution suivante a été adoptée à l'unanimité:

Attendu que le Canada a fourni, en hommes et en argent, tout ce qu'il pouvait raisonnablement contribuer en proportion de sa population et de ses ressources.

Attendu que le coût de la vie augmente continuellement et qu'il serait plus opportun de conserver des bras pour l'agriculture et les industries;

Attendu que sir Robert Borden et sir Wilfrid Laurier ont déclaré expressément,le 17 janvier 1916, qu'il n'y aurait pas de conscription;

Le conseiller Adélard Marin propose, appuyé par le conseiller Aldéric Charbonneau, que ce conseil, se faisant l'interprète de la population de ce village, proteste énergiquement contre l'établissement de la conscription sous toutes ses formes, et que copies de la présente résolution soient transmises au député Honoré Achim et à la Ligue Patriotique des Intérêts Canadiens.

Vraie copie.
F.-H. Robins, sec.-trés.

CONTRE LA CONSCRIPTION

Le 31 mars dernier, le président général de l'A. C. J. C., au nom de tous les cercles, s'était déclaré contre la conscription. Considérant l'importance pour les membres d'agir de concert avec la tête, le Cercle Jacques-Cartier, réuni en assemblée régulière, le 5 juin, proteste énergiquement contre ce fameux bill de conscription, que l'honorable sir Robert Borden veut déposer prochainement à la Chambre des Communes, parce que: le Canada a fait son devoir et plus que son devoir dans cette guerre, en mettant sous les armes plus de 400,000 soldats et en fournissant aux Alliés: vêtements, vivres et munitions; parce que l'établissement de la conscription désorganiserait l'agriculture et l'industrie en les privant des bras vigoureux dont elles ont besoin; parce que le parlement actuel n'a plus de mandat et, conséquemment, il ne peut légitimement passer une telle loi parce qu'enfin, cette mesure serait contraire à notre constitution, à nos traditions et à l'intérêt de notre pays.

Le cercle J. C. de l'A. C. J. C.
(Communiqué).

ECHOS DE PARIS

A TRAVERS LES JOURNAUX FRANÇAIS

PRODUISONS

Le "Journal" (M. Charles Humbert):

Le blé manque. Bien des paysans, cet hiver, l'ont donné en nourriture à leurs bestiaux, parce que l'Etat leur défendait de le vendre plus de 33 francs les 100 kilos, alors que l'avoine, l'orge, le maïs et le sarrasin valaient de 38 à 45 francs, et que l'on importe d'Amérique du blé qui revient à 75 fr. Ainsi le blé de France se trouvait être, par la volonté gouvernementale, le moins cher des fourrages pour les animaux; et il en est toujours de même: triste exemple de l'effet des taxations maladroites. Mais réparons l'erreur. Remettons en culture les terres abandonnées. Renvoyons à l'arrière les agriculteurs des vieilles classes, quitte à les rappeler plus tard à l'avant: aujourd'hui, leur maximum d'utilité est à l'intérieur dans les travaux des champs.

FERDINAND DE BULGARIE

"Le Figaro":

Ferdinand de Bulgarie doit comprendre aujourd'hui combien ses prévisions l'ont mal guidé, mais sa déception n'est que le prologue du châtiment qui lui est réservé; non qu'on puisse supposer qu'une révolution le renversera avant la fin de la guerre, mais parce que ce jour-là ce n'est pas seulement aux gouvernements alliés indignement trompés par lui qu'il devra rendre des comptes, mais encore à ses propres sujets. Après lui avoir pardonné les désastres de 1913, provoqués par sa trahison envers ses alliés, ils seront moins indulgents pour ceux auxquels ils les a voués de nouveau dans un excès d'ambition et de rancunes.

"UNIS-FRANCE"

Du "Matin":

A la foire de Paris, un pavillon attire spécialement l'attention. On y voit exposés de multiples échantillons de toute nature, revêtus d'une marque identique formée de deux mots: "Unis-France". Cette marque, qui avait déjà fait son apparition à la foire de Lyon, est en train de devenir, si elle ne l'est déjà, la marque d'authentification nationale de l'article français, quel qu'il soit. Poinçonnée, gravée, frappée, brodée, étiquetée sur mille objets divers, elle apparaît comme une réponse longtemps attendue au "made in Germany" envahissant d'avant-guerre.

Cette marque, nous a dit à ce propos M. Legouez, membre de la Chambre de Commerce de Paris et président de l'Unis, n'est rien autre qu'un certificat d'origine délivré et contrôlé par des industriels français, ce qui donne toute garantie à l'acheteur. N'entendez pas, par là, que nous boycottions les produits alliés ou neutres: la preuve, c'est que je vais partir pour Rome avec les membres de la commission interparlementaire du commerce, dont je fais partie, pour m'occuper particulièrement d'un mouvement parallèle au nôtre qui se dessine en Italie comme en Angleterre et en Suisse. Ce que nous voulons, c'est la loyauté dans les transactions commerciales.

HONNEUR A L'ALMA MATER

Mlle Géraldine Samson, élève de l'Ecole d'Enseignement Supérieur, qui a remporté récemment un prix de quinze piastres, et obtenu en même temps un certificat attestant ses succès en littérature française, à la Faculté des Arts de l'Université Laval, a étudié au pensionnat Sainte-Catherine où elle avait été graduée en juin 1916.

Par brevet
Fournisseurs de
S. M. le Roi Georges V.

Le Tissu Georgette et la Moleskine gris fumé combinés

font de magnifiques collerettes distinguées pour être portées avec une robe pâle d'été pour soirée et occupent une place très importante dans notre assortiment de

Fourrures d'Eté

Le Kolinsky et la taupe se combinent splendidement dans une pèlerine; le Kolinsky avec un tissu de soie profondément coloré, la taupe et l'hermine et plusieurs autres sortes forment une variété extrêmement intéressante pour la toilette d'été.

Les Modifications aux Fourrures d'Hiver

les changements de modèles et autres ouvrages devraient être commandés maintenant afin de profiter des prix d'été. Les modèles pour l'automne et l'hiver sont fixés à présent.

Holt, Renfrew & Co. Limited
405 rue Sainte-Catherine Ouest.

Nous livrons notre pain à tous les endroits situés sur le bord du lac, jusqu'à

SAINTE-ANNE

et tous les endroits intermédiaires aussi loin que

SAINTE-ROSE

JAMES M. AIRD
165 RUE SAINT-URBAIN

Les Jours du Printemps sont des Jours de Joie pour l'homme ou la femme qui est assez sage pour laisser de côté les grosses nourritures de l'hiver et prendre les céréales, les fruits et les légumes verts du printemps. Deux ou trois **Shredded Wheat Biscuits** avec des baies et du lait et quelques légumes verts font un mets délicieux et nourrissant. Mettent votre organisme en parfait état pour la journée de travail.

Fait au Canada.

Avis Important aux Annonceurs

Par suite du nombre sans précédent d'annonces que nous recevons à cette saison, et de l'encombrement quotidien qui résulte de l'arrivée de tant de copie à la dernière minute, LA PRESSE se voit dans l'obligation d'avertir ses annonceurs désirant avoir une insertion certaine de leurs annonces de bien vouloir nous les faire parvenir d'aussi bonne heure que possible la veille de la date de l'insertion désirée.

Nous ne pourrons garantir l'insertion des grandes annonces dont la copie arrivera après 5.30 p.m. la veille du jour de la publication.

Les annonces qui nous seront envoyées de bonne heure recevront, naturellement, une meilleure attention, tant sous le rapport de la composition que sous celui de la position.

Tous les avis de Naissances, Mariages et Décès doivent être endossés des noms et adresses des personnes qui le envoient.

NAISSANCES

BELAIR—Le 9 juin 1917, l'épouse de J. P. Bélair, née Héloïse Cadieux, une fille, baptisée Marie-Lucile.

Parrain et marraine, M. Lucien Favreau et Mlle J. A. Cadieux, tante de l'enfant.

DESROCHERS—A Montréal, le 29 mai 1917, au No 125 rue Saint-Denis, l'épouse de M. Lucien Desrochers, un fils, baptisé Joseph-Lucien-Avila.

Parrain et marraine, M. Avila Rose et Mme Vve Avila Rose, oncle et grand'mère de l'enfant, Porteuse, Mme A. Desrochers, arrière-grand'mère.

FORAND—A Cartierville, au No 19 rue Cartier, Cartierville, l'épouse de M. Victor Forand, un fils, baptisé Victor-Rolland.

Parrain et marraine, M. Rolland Biron et Mlle Yvonne Forand, cousin et soeur de l'enfant.

NAISSANCES

GALARNEAU—A Montréal, le 7 juin 1917, au No 706a rue Colonial, l'épouse de M. Frédéric Galarneau, née Clothilde Lanthier, une fille baptisée Marie-Eugénie-Clothilde-Lucille.

Parrain et marraine, M. et Mme Armand Beauchamp, oncle et tante de l'enfant. Porteuse, Mme Joseph Lanthier, de St-Sauveur des Monts, grand'mère de l'enfant.

GAUTHIER—A Beaurepaire, le 8 juin 1917, l'épouse de M. Jim Gauthier, née Bernadette Morse, une fille baptisée Marie-Anna-Bernadette.

Parrain et marraine, M. et Mme Adélard Frigon, employé à l'hôtel des postes, oncle et tante de l'enfant.

GERMAIN—A Verdun, le 7 juin 1917, au No 438 rue Church, l'épouse de M. Honoré Germain, née Yvonne Nantel, un fils, baptisé Joseph-Ludovic-Maurice-Roger.

Parrain et marraine, M. et Mme Ludovic Germain, oncle et tante de l'enfant.

GRIGNON—A Montréal, le 9 juin 1917, au No 17 rue Emery, l'épouse de M. Hector Grignon (née Parmélia Gauvin), une fille, baptisée Marie-Thérèse-Rose-Anna.

Parrain et marraine, M. Joseph Grignon et Mme Rosanna Grignon, oncle et tante de l'enfant.

HUOT—A Côteau du Lac, le 1er juin 1917, l'épouse de M. Arthur Huot, née Marie-Irène Gaudet, un fils, baptisé Joseph-Arthur-Léopold.

Parrain et marraine, M. et Madame J.-B. Huot, grands-parents de l'enfant. Porteuse, Madame A. Leclerc.

LIPPENS—A Montréal, le 7 juin 1917 au No 273 rue Richmond, l'épouse de M. Léandre Lippens, pharmacien, une fille, baptisée Marie-Blanche-Bernadette.

Parrain et marraine, M. Charles Lippens et Mme Marie Blanche Lippens-Ricard, oncle et tante de l'enfant.

LOZIER—A Montréal, le 6 juin, l'épouse de M. Théodore Lozier, constable, née Camilla Layette, un fils, baptisé Joseph-Auguste-Raymond-Rolland.

Parrain et marraine, M. et Mme Auguste St-Pierre. Porteuse, Madame Edouard Lozier.

MORIN—A Montréal, au No 2624 Châteaubriand, l'épouse de M. Armand Morin, née Albertine Charron, une fille baptisée Marie-Albertine-Gertrude.

Parrain et marraine, M. et Mme J.-Bte Charron, grands-parents de l'enfant, Porteuse, Mme Théo. Morin, grand'mère de l'enfant.

PELLAND—A Montréal, le 8 juin 1917, au No 45 rue Turgeon, l'épouse de M. Joseph Pelland, un fils, baptisé Joseph-René-Joffre.

Parrain et marraine, M. et Mme Joseph Rainville. Porteuse, Mme Louis Rondeau.

PIETTE—A Hochelaga, le 9 juin 1917, au No 285 rue Moreau, l'épouse de M. Oscar Piette, une fille baptisée Marie-Simonne-Georgiana.

Parrain et marraine, M. Ulderic Dugal et Mlle Georgiana Lafrance, cousin et tante de l'enfant.

QUESNEL—A Montréal, le 30 mai 1917, au No 314 St-Timothée, l'épouse de M. Wilbrod Quesnel, née Lucie LaChapelle, une fille, baptisée Marie-Lucile-Eva-Thérèse.

Parrain et marraine, M. et Mme Adélard LaChapelle, oncle et tante de l'enfant.

BAYARD—A Beauharnois, le 10 juin 1917, l'épouse de M. Lorenzo Bayard, née Stella Jobin, de St-Timothée, une fille, baptisée Marie-Eustelle-Rolande.

Parrain et marraine, M. et Mme Léon Bayard, grands-parents de l'enfant. Porteuse, Mme Gauthier.

SICHAUD—A Montréal, le 7 juin 1917 au No 95 rue Eadie, Côte Saint-Paul, l'épouse de M. Camille Sichaud, comptable de la Banque d'Hochelaga, née Albina Thiot, une fille, baptisée Marie-Louise-Mireuille-Reine.

Parrain et marraine, M. et Mme Alphonse Thiot, grands-parents de l'enfant. Porteuse, Mme A. Sichaud, grand'mère de l'enfant.

ST-JEAN—A Verdun, le 7 juin 1917, au No 1139 rue Evelyn, l'épouse de M. J. Saint-Jean, née Joséphine Trépanier, une fille baptisée Marie-Donalda-Magella-Marie-Ange.

Parrain et marraine, M. et Mme Napoléon Aubin, cousin et cousine de l'enfant. Porteuse, Mme Lagarde.

PROCHAIN MARIAGE

LANGLOIS-ST-DENIS—Le 12 juin, à 7 h. 30, à l'église de Saint-Edouard, M. Léopold Langlois, de Montréal, épousera Mlle Alice St-Denis, fille de M. E.-N. St-Denis, de la rue De St-Valier. L'heureux couple partira pour voyage au Saguenay.

DECES

ACHIM—A Petit Bois, St-Lambert, le 10 juin 1917, à l'âge de 34 ans et 6 mois, est décédée Rose-Alba Bariteau, épouse de Yvon Achim, employé civil.

Les funérailles auront lieu mercredi, le 13 courant, à 8½ hrs. Parents et amis sont priés d'y assister sans autre invitation. 184—2

ARCHAMBAULT—A Lachine, le 9 juin 1917, à l'âge de 80 ans et 2 mois, est décédée Mme Théotisse Dalbec, veuve d'Urbain Archambault.

Les funérailles auront lieu mardi, le 12 courant. Le convoi funèbre partira de la demeure de son neveu, J. U. Dalbec, No 22, 19ème avenue, Lachine, à 8½ hrs pour se rendre à l'église paroissiale où le service sera célébré. Parents et amis sont priés d'y assister sans autre invitation.

BARBEAU—A Laprairie, le 10 juin 1917, à l'âge de 79 ans et 4 mois, est décédé Joseph Barbeau, cultivateur, époux de Rose-Délima Gagnon, et père de l'abbé Barbeau, vicaire de Saint-Eusèbe à Montréal.

Les funérailles auront lieu mercredi, le 13. Le convoi funèbre partira de sa demeure, de la Côte Sainte-Catherine, pour se rendre à l'église paroissial où le service sera célébré, et de là au lieu de la sépulture. Parents et amis sont priés d'y assister sans autre invitation. 184-2

BEAUCHAMP—A Varennes, le 9 juin 1917, est décédée Alphonsine Bussière, épouse d'Hormisdas Beauchamp.

Les funérailles auront lieu à Varennes, mardi après l'arrivée du train de Montréal. Parents et amis sont priés d'y assister sans autre invitation.

BIRTZ-dit-DESMARTEAU—A Montréal, le 10 juin 1917, à l'âge de 68 ans, est décédée Caroline Dubuc, épouse de feu Etienne Birtz dit Desmarteau.

Les funérailles auront lieu mercredi, le 13 courant. Le convoi funèbre partira de la demeure mortuaire, No 74 rue Delaroche, à 7 hrs 45 pour se rendre à l'église de l'Immaculée-Conception, où le service sera célébré, et de là au cimetière de Boucherville, lieu de la sépulture. Parents et amis sont priés d'y assister sans autre invitation. 184-2

CARDINAL—A St-Henri, le 11 mai 1917, à l'âge de 65 ans, est décédé Damien Cardinal, époux de Rose-Azilda Courville.

Les funérailles auront lieu mercredi le 13 courant. Le convoi funèbre partira de sa demeure No 1883 rue Notre-Dame O. à 7 hrs 45 pour se rendre à l'église St-Henri où le service sera célébré, et de là au cimetière de la Côte-des-Neiges, lieu de la sépulture. Parents et amis sont priés d'y assister sans autre invitation.

DESPATIE—A Montréal, le 8 juin 1917, à l'âge de 41 ans et 6 mois, est décédée Anne Prud'homme, épouse bien-aimée de Francis Despatie, tailleur de cuir, au No 1756 ave. Chateaubriand, boul. St-Denis.

Les funérailles ont eu lieu ce matin, 11 courant, au milieu d'un grand concours de parents et d'amis.

DOYON—A Montréal, le 11 mai 1917, à l'âge de 28 ans, et 4 mois, est décédé Omer Doyon, époux de Eloïse Lamontagne, No 2345A rue Cartier. Avis des funérailles plus tard.

DUBREUIL—A Montréal, le 10 juin 1917, à l'âge de 79 ans, 6 mois, est décédée Dame Rose de Lima Brouillette, épouse de Treffié

VENTE D'ARTICLES DE VILLEGIATURE ET DE VACANCES

Les soirées sont quelques fois fraiches à la campagne. Apportez un de nos

GILETS-TRICOT

GILETS-TRICOT EN LAINE POUR ENFANTS, grosses côtes, collet haut ou genre châle, poches. Prix . **2.98** à **3.49**

GILETS-TRICOT EN SOIE, pour enfants, avec collet et ceinture. Ages 2 à 5 ans. Prix **4.49**

GILETS-TRICOT EN LAINE POUR DAMES, à grosses côtes ou fini laine brossée, faits avec grand collet matelot, poches et ceinture. Prix **7.98**

GILETS-TRICOT EN FIBRE DE SOIE, pour dames, nuances populaires, collet uni ou couleurs combinées, poches et ceinture. Prix . . . . . **8.95** à **29.50**

ROBES DE MAISON POUR DAMES, guingan fantaisie, couleurs assorties, bons styles, garnies d'un collet et nervures fantaisie. Val. de 2.98 pour. **2.49**

—Au premier

CHAUSSURES

pour le Sport et la Plage

SOULIERS DE TENNIS POUR HOMMES ET GARÇONNETS, toile blanche, semelle et talon caoutchouc.

Pointures 11 à 13 . . . . . **1.19**
Pointures 1 à 5 . . . . . **1.24**
Pointures 6 à 10 . . . . . **1.29**

SANDALES POUR DEMOISELLES ET ENFANTS, veau tan, semelle en peau d'élan, forme large.

Pointures 2½ à 6. Prix . . . . . **.97**
Pointures 4 à 7. Val. de 2.00 pour . . **1.28**
Pointures 8 à 10½. Val. de 2.25 pour . . **1.48**
Pointures 11 à 2. Val. de 2.50 pour . . **1.68**

SOULIERS DE BAIN POUR DAMES, une lanière, en noir ou bleu, semelle de liège recouverte. Toutes pointures. Prix . . **.69**

DE 8.30 à 9.30 HRS A.M.
SANDALES POUR DEMOISELLES ET ENFANTS, deux lanières, pointures 3 à 12. Val. de .89 pour . . . . . **.49**
Pas de commandes par poste ou téléphone.

—Au premier

MANTEAUX, ROBES ET COSTUMES

Manteaux Nouveaux, jolis styles et nuances. Val. de 12.00 pour

6.49

Costumes de Serge, pour dames et demoiselles. Val. de 15.00 pour

9.49

Costumes de Soie Taffetas, demi-ajustés, avec ceinture et collet fantaisie, en noir, marine, brun, gris, vert, grandeurs assorties. Val. de 22.00 pour

15.98

ROBES

Notre assortiment de robes d'été est au complet, la variété des styles est grande, les tissus sont jolis. Il y en a pour toutes les occasions.

Prix variant de

3.98 A **45.00**

Nous vous invitons à venir les voir.

—Au premier

Pendant la pluie, un

STEREOSCOPE

vous amusera

Stéréoscope No 1. Val. 1.00 pour **.69**

Avec une série de vues, **.98**

Nous avons un assortiment de séries de 25 vues en couleur. Spécial, 3 séries pour. . . . . **.98**

14c en plus pour les commandes par la poste.

—Rayon d'Optique. Au premier.

ROBES POUR FILLETTES

ROBES LAVABLES POUR FILLETTES, en chambrai uni, style "middy" ou d'une seule pièce, jupe de tissu rayé. Garnies de poches. En bleu, tan, rose. Ages 6 à 14 ans. Val. de 2.25 pour **1.98**

ROBES LAVABLES POUR FILLETTES, chambrai uni, rayé ou carreauté, style Empire ou d'une seule pièce, taille haute, avec poches. Ages 6 à 14 ans. Val. de 3.25 pour. . . . **2.98**

ROBES LAVABLES POUR ENFANTS, modèles de New York, styles à taille haute ou d'une seule pièce. En chambrai uni, guingan fantaisie. Nuances de bleu, tan, rose, garnies d'un collet et poignets blancs. Ages 6 à 14 ans. Val. de 2.25 pour. **1.75**

ROBES LAVABLES POUR FILLETTES, modèles de New York, faits de chambrai et guingan, couleurs unies ou plaid, nuances populaires. Jolis styles à votre choix. Faites d'une seule pièce, à taille haute avec ceinture. Jupe unie ou à plis. Ages 6 à 14 ans. Val. de 2.98 pour. **2.49**

—Au premier

LE PAPIER-TENTURE

de votre maison de campagne doit-il être renouvelé ? Voyez notre assortiment.

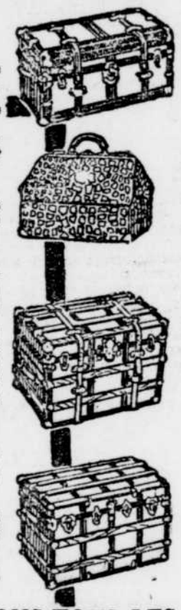

PAPIER-TENTURE DE .18, jolis dessins de fleurs et rayures, bordure découpée pour appareiller. Prix de vente, le rouleau **.11**

PAPIER-TENTURE DE .22, désirable pour tous les appartements. Prix de vente, le rouleau **.14**

PAPIER-TENTURE DE .24, pour salon et salle à manger, avec bordure de 18 pcs pour appareiller. Prix de vente, le rouleau **.16**

PAPIER-TENTURE DE .32, grand choix de rayures, désirable pour tous les appartements. Prix de vente, le rouleau **.21**

PAPIER-TENTURE DE .37, pour salon, salle à manger et boudoir. Prix de vente, le rouleau **.27**

PAPIER-TENTURE DE .47, effet d'herbe, désirable pour tous les appartements. Prix de vente, le rouleau **.37**

—Au deuxième.

Malles et Valises

Vous qui vous préparez à prendre des vacances et faire un voyage, n'oubliez pas que nous avons un rayon de valises parfaitement assorti où vous trouverez les meilleures valeurs aux prix populaires de Dupuis.

Valises à main "Juvenile", faites en fibre très fort, couleur tan, poignée en métal. Longueur 10½ pcs. Val. de .30 pour . **.23**

Longueur 12 pcs. Val. de .39 pour . . . . . **.28**

Longueur 14 pcs. Val. de .45 pour . . . . . **.38**

Poignée en Keratol, coin et cadre en métal. Longueur 12 pcs. Val. de .65 pour . . . . . **.49**

Longueur 14 pcs. Val. de 1.10 pour . . . . . **.89**

VALISES A MAIN, ordinaires, en fibre tan, coin et cadre en métal, poignée en Keratol. Longueur 24 pcs. Val. de 1.59 pour **1.29**

Val. de 3.00 pour . . **2.49**

Val. de 4.25 pour . . **3.89**

VALISES A MAIN, en cuir solide, couleur tan ou jaune. Avec poignée en cuir, serrure en cuivre. Val. de 7.50 pour . . . **5.98**

VALISES EN NATTE JAPONAISE, poignée en Keratol, coin cuir ou métal. Val. de 1.75 à 2.00 pour . . . **1.29**

Quantité limitée.

Assortiment complet de grosses valises, tous genres et toutes qualités, à grande réduction.

—Au premier.

FORMES DE CHAPEAUX, paille milan, Tagal et Lisère, en blanc, noir et blanc, et aussi tout noir. Grandes formes. Val. de 2.50 à 3.50 pour **1.98**

FORMES DE CHAPEAUX POUR DAMES, paille tagal, jolies formes et couleurs. Val. de 1.49 et 1.98 pour **.59**

FORMES DE CHAPEAUX POUR DAMES, paille milan tagal, choix de grandes formes et autres. En noir et couleurs. Val. de 2.49 à 3.00 pour. **1.49**

FORMES DE CHAPEAUX, belle paille panama très blanche, aussi paille chip, grandes et petites formes. Val. de 1.49 à 2.98 pour. . . . . **.98**

DE 8.30 A 9.30 MRS A.M.
DRAPERIES DE SOIE, pour chapeaux, rayures fantaisie, jolie garniture pour les panamas. Val. de .98 pour **.59**

—Au premier

RAYON DE LA MODE

POUR LA SORTIE DU COLLEGE

COMPLETS POUR GARCONNETS, 9 à 16 ans, genre Norfolk, petits plis au dos et demi-ceinture.

En tweed carreauté gris pâle. . . . **10.00**

En tweed homespun gris. **10.00**

En tweed rayé gris **11.00**

En tweed rayé brun **12.00**

En serge marine **13.00**

—Au premier

Jerseys pour Garçonnets

JERSEYS POUR GARCONNETS, fabrication anglaise, tricot élastique, boutonnant sur l'épaule. En marine, Saxe, rouge, brun, pour 4 à 12 ans. Prix . . . **1.39**

CHAPEAUX POUR GARCONNETS, toile, satiné, duck ou paille. . . . **.50** A **1.00**
Prix . . . . . .

—Au rez-de-chaussée.

Munissez-vous de quelques chaudes Couvertures

Avant de partir en Vacances

COUVERTURES DE FLANELLETTE CANADIENNE marque "Dominion", bordure rose ou bleu pâle.

Grandeur 10/4 . . . . . **1.75**
Grandeur 11/4 . . . . **2.25**
Grandeur 12/4 . . . . **2.75**

DOUILLETTES OU EDREDON OUATES, fabrication américaine, couleurs foncées. Chacun . . . **1.59**

DOUILLETTES OU EDREDONS, de très grande dimension, pesanteur légère. Spécial, chacun . . . **1.95**

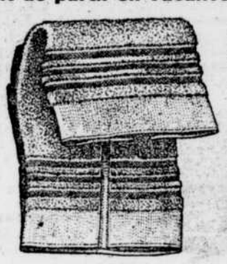

DRAPS DE COTON BLANCHIS, fabrication canadienne, pour lit double, fini toile. La paire **1.85**

DRAPS DE COTON ANGLAIS, blanchis, fini croisé. La paire **2.25**

TAIES D'OREILLERS, en coton, bord ourlé à jours, fini toile, grande grandeur. La douzaine **1.95**

TAIES D'OREILLERS EN COTON, bord ourlé, 40, 42, 44 et 46 pouces. Chacune . . . . . **.22½**

—Au rez-de-chaussée.

CARPETTES

CARPETTES EN PAILLE JAPONAISE, grand choix de dessins et couleurs, pour maisons de campagne.

Dimension 18 x 36 pcs. pour. . . . . **.13**
Dimension 27 x 54 pcs. pour. . . . . **.25**
Dimension 36 x 72 pcs. pour. . . . . **.45**
Dimension 6 x 5.8 pds. pour. **1.25**
Dimension 6 x 8.8 pds. pour. **1.85**
Dimension 8.8 x 9 pds. pour. **2.50**
Dimension 9 x 10 pds. pour. **3.50**
Dimension 9 x 12 pds. pour. **4.00**
Dimension 12 x 15 pds. pour. **9.00**

Mardi, nous continuons notre vente de

Soies Noires, Double Largeur, Garanties

D'un Beau Noir Jais

SOIE HABUTAI LAVABLE, noire, 36 pcs. Val. de .69, .90 et 1.25 pour. . . . . **.59, .69 et .98**

SOIE PAILLETTE NOIRE, tout soie, 36 pcs. Val. de 1.39, 1.75 et 1.95. Mardi. . . **1.19, 1.29 et 1.39**

SOIE CHIFFON TAFFETAS NOIRE, beau fini brillant, 36 pcs. Val. de 1.59, 1.79 et 2.25 pour . . . . . **1.23, 1.49 et 1.79**

SATIN MOUSSELINE NOIR, tout soie, 36 pcs. Val. de 1.79, 1.95 et 3.00 pour. . **1.39, 1.69 et 2.29**

DE 8.30 A 9.30 A.M.
CREPE METEOR BRUN NEGRE, 40 pcs., qualité tout soie, en nègre seulement. Bonne qualité. Val. de 2.00 pour. . . . . **.98**
WORSTED CORDE NOIR, largeur 36 pouces, beau noir jais, qualité durable. Val. de .49 pour . . . . . **.29**
Pas de commandes par poste ou téléphone.

—Au rez-de-chaussée.

AUBAINES DU MIDI POUR HOMMES

EN VENTE DE MIDI A 1 HR P.M.

COMPLETS POUR JEUNES GENS, pantalon long, grandeurs 32 à 35. Modèles nouveaux. En tweed rayé gris pâle, beige ou carreauté gris. Spécial à . . **12.95**

BOTTINES TAN POUR HOMMES, à lacets ou à boutons, toutes les pointures dans le lot mais pas dans chaque style, bon cuir de Russie, semelle à trépointe Goodyear. Val. de 7.00 à 8.00 pour **3.89**

PAS DE COMMANDES PAR POSTE OU TELEPHONE.

NOUS AVONS TOUS LES MEUBLES

Convenables pour maison de campagne, bungalow, camp, etc.

SOMMIER EN FER "SPECIAL DE DUPUIS", avec deux supports au centre. Garanti pour ne pas creuser. Spécial **2.49**

MATELAS HEALTH "SPECIAL DE DUPUIS", recouvert de coutil bleu fantaisie; épaisseur 6 pouces. Toutes grandeurs. Spécial **3.69**

LIT COMPLET EN CUIVRE, avec poteaux continus, fini satin ou brillant, toutes grandeurs, barreaux de 5-8 de pouce, comprenant le sommier en fer, un matelas Health et une paire d'oreillers de plume recouverts de coutil fantaisie. Spécial. **20.98**

JARDINIERES RUSTIQUES pour jardins, pour. . **1.49**

CHAISES RUSTIQUES pour jardins, pour **2.49**

BANCS RUSTIQUES, construction très forte. Spécial **2.99**

LITS DE CAMP, cadre en bois, avec pattes pliantes. Spécial . . **1.99**

LIT EMAILLE complet, comprenant le matelas "Health", le sommier avec deux supports au centre et une paire d'oreillers de plume. Le tout pour . . **8.98**

OREILLERS DE PLUME D'OIE, couverture du meilleur coutil fantaisie. Très spécial, la paire **1.99**

Au deuxième.

VALEURS SPECIALES EN VAISSELLE

BASSINS A L'EAU, pots et vases de nuit. Spécial, chacun **.69** ET **.98**

SERVICES A DINER, semi-porcelaine, jolie bordure verte. Complet pour 12 personnes. Prix **9.98**

ARTICLES A .05, .07½, .10 ET .15

TASSES ET SOUCOUPES, en faience. La doz. . . **1.20**

ARTICLES A .05, .07½, .10 ET .15
Des centaines d'assiettes, grandeurs désassorties. Prix .05, .07½ et .10

SUCRIERS 25
SAUCIERES 15

SOUCOUPES A FRUITS .05 et .07½
BOLS . . . . . .15, .20, et .25
PLATS A VIANDE, à partir de .35
PLATS A VEGETAUX, couverts .49, .59 et .79

—Au sous-sol.

Dupuis Frères

LIMITEE

LE MAGASIN DU PEUPLE

447-449 Rue Ste-Catherine Est, coins St-André et St-Christophe.

J. B. Dupuis, Président. Eug. Dupuis, Vice-Président. A. J. Dugal, Directeur-Gérant.

EPICERIE

Biscuits mélangés, beau choix, 3 lbs. 50
Savon Lenox ou Santa Claus, 6 mor. . . .25
Avec commande.

Pêches ou pommes évaporées, lb. 17
Thé noir Primus, lb, ...43, .50
Postum instantané, ...30, .50
Oeufs strictement frais, la doz. 45
Jambon d'épaule, lb. .29
Graisse composée, lb, .28, 3 lbs. 80
Fèves blanches ou brunes, lb. 18
Bleuets, 2 btes. 25
Soupes Clark, 2 btes .25
Beurre de pistache, lb. 25
Fèves au lard Clark, bte, .12½, .15, .20, .25, ...30
Spaghetti Clark, .18, .25, ...35
Mine à poêle Zebra, 3 btes 25
Farine préparée Brodie, Harvie, paq. de 6 lbs pour. 48

Articles pour les Chaleurs à prix d'Economie

POELES A L'HUILE, à deux brûleurs. . . . **6.50**

A trois brûleurs. . . **7.95**

FOURNEAUX POUR POELES A L'HUILE OU A GAZ, ... **1.15, 1.75 à 4.00**

POELES A ALCOOL, .29

GLACIERES, fini chêne doré, intérieur en tôle galvanisée, trois grandeurs, à . . . **7.69, 9.69 et 11.69**

CONGELATEURS POUR CREME A LA GLACE, tout en métal, grandeur 2 pts mesure à vin. Prix. . . **1.39**

CHASSIS MOUSTIQUAIRES A EXTENSION, cadre en bois dur huilé, meilleur tressage en fil métallique.

Hauteur 14 pcs s'ouvrant à 36 pcs, à. 35
Hauteur 14 pcs, s'ouvrant à 44 pcs, à. 39
Hauteur 14 pcs, s'ouvrant à 52 pcs, à. 45
Hauteur 18 pcs, s'ouvrant à 44 pcs, à. 49
Hauteur 24 pcs, s'ouvrant à 52 pcs, à. 65
Hauteur 24 pcs, s'ouvrant à 60 pcs, à. 75

PORTES MOUSTIQUAIRES, cadre en pin de 4 pcs, fini chêne. Grandeurs 2.6 x 6.6 pds, 2.8 x 6.8 pds, 2.10 x 6.10 pds, et 3 x 7 pds, pour. . **1.19 et 1.95**

—AU SOUS-SOL.

DUPUIS FRERES, Limitée.

DUPUIS FRERES, Limitée.

FEUILLETON DE LA "PRESSE"

Le Secret de la Folle

par

ELY MONTCLERC

GRAND DRAME A SENSATION

DEUXIEME PARTIE

58 Suite

"Bonne aubaine, mon vieux, tu as raison, la chance tourne! Alors, Mme la marquise a des entretiens mystérieux avec des personnes du sexe fort?

"Nous ne sommes que des crétins si nous n'avons pas d'ici trois jours démêlé l'intrigue. Qu'en penses-tu, toi?

—Il faut d'abord revoir les bonnes gens.

"Je reste persuadé que l'un des deux ne m'est point inconnu. Cette tournure, cette taille... ce port de tête... j'ai vu ça et souvent...

"Un serviteur du château, un garde plutôt...

—Parbleu ! objecta Roger dans un rire sardonique, mon adorable belle-soeur possède un garde du corps farouche, une espèce de chien de garde, qui me jette au passage des coups d'oeil furibonds, preuve qu'il épouse les antipathies de sa maîtresse.

"Je veux parler de Jaumale... cette vieille baderne... Si elle a besoin de se confier à quelqu'un, ce ne peut être qu'à lui."

Le régisseur, dans un élan de joie, frappa ses mains l'une contre l'autre.

—Ça y est! Vous avez trouvé! clama-t-il.

"Comment n'ai-je pas pressenti la vérité immédiatement? Mme d'Excideuil et Jaumale ne font qu'un. Cet idiot se ferait hacher pour elle, il est béat d'admiration sur son passage.

"A tout instant depuis qu'il s'est installé au domaine on le rencontre causant avec sa maîtresse, faisant des mines entendues, prenant des airs pénétrés... Ils s'entendent comme larrons en foire.

"Vous rappelez-vous ce, que je vous ai dit, il y a plusieurs mois, quand votre belle-soeur et votre frère étaient encore à Beaulieu?

"Vous savez bien l'histoire qu'on m'a contée d'un jeune homme venu à la Gerbière?

—Oui, oui, j'y suis.

"Supposes-tu, par hasard?

—Toutes les supositions sont permises. J'ai même en tête que nous "brûlons".

"D'abord et d'une, ce jeune homme s'informe amplement de la famille d'Alveydre, il se trouble en apprenant la mort du colonel... il va néanmoins à la Gerbière, reste deux heures pour le moins enfermé avec le serviteur de confiance de M. d'Alveydre, puis il reprend le train, non sans avoir stationné longtemps dans la salle d'attente, et s'y être livré à un accès de désespoir.

"Tous les employés de la gare vous le diront, la chose les intriguait assez; cet inconnu a pleuré, il avait le visage décomposé, les yeux très rouges, l'air abattu lorsqu'il est monté dans son compartiment.

—C'est vrai... c'est vrai... murmura le frère de Thibault, c'est vrai...

"Il doit y avoir une étroite corrélation entre cette visite, et ce que tu as surpris tout à l'heure.

—J'en mettrais ma main au feu.

"Admettez—la chose est des plus admissibles — admettez que notre homme soit un amoureux, un familier du colonel d'Alveydre au temps où celui-ci était en activité de service.

"Il vient pour revoir son idole, et apprend, ô douleur, que la place est prise. Sur le premier moment il s'en va sans espoir de retour, mais... l'ineffable Jaumale annonce la nouvelle à sa maîtresse lors de son retour; elle est touchée, émue, elle se rappelle le passé, et qu'elle n'est devenue la femme du marquis d'Excideuil qu'à cause de son argent...

"Alors, en un jour d'ennui, de mélancolie, de regrets... comme l'amoureux, invinciblement attiré, rôde dans les environs, elle consent à le voir...

"Oh! il n'est nullement question de songer à mal. Le garde du corps sert de chaperon pour la circonstance.

"Voilà une explication... est-elle vraie? Je l'ignore encore, du moins elle me semble plausible.

—Rien ne prouve qu'il s'agisse d'un amoureux, observa Roger.

"Un mystère plane sur la vie de Suzanne... une histoire de famille...

—Que ce soit ceci ou cela, l'aventure est prodigieusement intéressante à suivre.

"Monsieur Roger, j'ai du flair, je m'y entends. Nous tenons notre affaire. Il ne s'agit que de manoeuvrer habilement.

"Voyez-vous, si l'on perdait Mme d'Excideuil dans l'esprit de son mari, si on lui prouvait qu'elle a une intrigue cachée, le coup serait dur pour votre frère.

"Il adore sa femme, il en est follement jaloux, chacun sait ça puisque c'est à cause de sa jalousie qu'ils ne reçoivent personne; M. le marquis est capable d'en mourir de chagrin, ou de se suicider, tuez...

"Avec ces natures excessives, vibrantes..., les peines de coeur sont inguérissables."

Le jeune homme leva les yeux sur son complice, ils échangèrent un regard profond.

Puis, ensemble, forcément, ils sourirent.

—Pauvre Thibault! fit Roger, ce serait un bien grand malheur!

Ils se turent et le silence pesa, lourd, étouffant.

Dans ces deux cerveaux féconds en conceptions louches, que se passait-il?

Soudain retentirent, affaiblis, les sons d'une cloche.

Roger tressaillit et, s'arrachant à l'espèce de torpeur qui l'engourdissait:

—Il faut que je m'en aille, c'est le dîner qui sonne, murmura-t-il.

"Alors?

—Je pense qu'avant de décider rien de définitif, nous devons en connaître davantage, proféra lentement le mari de Marthe.

"Moi, je surveille par ici; puisqu'ils sont venus déjà, c'est qu'ils supposent l'endroit favorable. Donc, ils reviendront.

"Vous feriez bien, de votre côté, de vous attacher aux pas de votre belle-soeur. Vous avez libre accès au château; on fouille, on cherche... on trouve, quoi!

—Et pour se renseigner, pour se concerter? Comment faire?

—Ecrire, jamais! les écrits sont trop dangereux. Venir à la maison chaque jour, on pourrait le remarquer.

"Prenons un moyen terme. Voyons-nous un jour dehors, un jour chez moi... Par exemple..."

Et Tricol fournit à Roger quelques explications à voix basse.

Ensuite les deux complices se séparèrent.

Le vicomte sortit du kiosque et se dirigea rapidement vers le château. Passant par un escalier de service il monta chez lui, changea de costume en hâte, et descendit juste au moment où, lassés de l'attendre, le marquis et la marquise prenaient place à table.

S'excusant de son mieux, il s'assit à droite de Suzanne, et l'ayant regardée, laissa échapper une exclamation de surprise.

—Ma chère soeur, seriez-vous souffrante?

"Votre figure est toute défaite... vous avez les yeux rouges... le teint pâle!

—Grand merci de votre sollicitude, répondit sèchement la jeune femme, laquelle, en écoutant ces paroles perfides, avait reçu une sourde commotion.

"Je suis légèrement indisposée, il est vrai, toutefois je pense que vous auriez tort de me croire sérieusement atteinte.

—Personne autant que moi ne désire le contraire, affirma-t-il en mettant le nez dans son assiette, et cela pour cacher l'expression de joie perfide qui brillait au fond de ses prunelles.

IV

Cinq jours s'écoulèrent.

Le printemps n'avait jamais été plus radieux et cependant, bien que le ciel fût limpide, un orage s'amassait sur Excideuil; la rafale allait passer, balayant sur son passage amour, bonheur, espoir...

La veille prétextant des courses chez quelques-uns de ses fournisseurs, Suzanne était allée à Nancy.

Son mari n'avait pu l'accompagner ayant depuis quelque temps pris l'engagement d'aller voir, chez un châtelain du voisinage, le résultat de fouilles archéologiques que celui-ci avait opérées dans son domaine.

Suzanne, médiocrement intéressée par ces vieilles poteries, ces armes rouillées, ces vestiges tombés presque en poussière, s'était abstenue, déclarant qu'elle profitait de la circonstance pour se rendre à Nancy.

Thibault voulait amener son frère.

—Ma foi, non, je suis comme Suzanne, les vieilleries, toutes vénérables qu'elles soient, ne me tentent pas le moins du monde, répliqua Roger.

—Alors tu vas rester tout seul?

—Qu'à cela ne tienne, j'ai beaucoup à faire, car l'époque de mon départ approche.

"Va mon ami, va, fervent archéologue et numismate, va voir et admirer tes antiquailles."

A peine le marquis monté en voiture, son frère quitta à son tour le château. Il gagna lestement la station de Barnéville.

Il savait qu'un train se dirigeant sur Nancy passait à onze heures, celui que devait prendre la marquise ne partait que deux heures plus tard.

Il prit le train d'onze heures, déjeûna au buffet de Nancy, et, caché dans un fiacre, attendit devant la sortie des voyageurs.

Comme son attente devait durer vingt minutes au moins, le jeune homme observait à loisir les environs.

De l'autre côté de la place, un homme faisait les cent pas, guettant, lui aussi, la sortie.

Le va et vient monotone de ce piéton attira les regards de Roger. Il examina l'individu, lui trouva bonne mine.

C'était un garçon de vingt-cinq à trente ans, grand, pâle, portant des traces évidentes de fatigue ou de maladie, les yeux largement cernés, l'air triste.

Vêtu d'un complet très simple, mais de bon goût, l'allure élégante, il donnait l'impression d'un vrai gentleman.

—Quelque soupirant dans l'attente! pensa le vicomte, quoique sa figure n'exprime guère les impatiences d'un amoureux.

"Il paraît rêveur, absorbé."

Mais, soudain, la porte de sortie s'ouvrit toute grande, un flot de voyageurs se répandit sur la place.

—Attention! se dit Roger, c'est l'instant, c'est le moment!

"Juste, voilà cette chère marquise. Comme elle semble pressée! On dirait qu'elle cherche quelqu'un.

"Sapristi, voyons, je n'ai pas la berlue... Mon ténébreux, pour elle... Eh! oui, ils se sont fait un signe... le voilà qui s'engage à sa suite...

"Roger, mon ami, tu vas joliment t'amuser tantôt."

Et, se penchant à la portière, il donna l'ordre au cocher de suivre la jeune femme blonde.

D'avance, l'automédon alléché par la perspective d'un gros pourboire, avait promis de se montrer habile, et que la "petite dame" n'y verrait que du feu!...

Le soir, lorsque Suzanne fut de retour, elle s'étonna de l'absence de son beau-frère.

—Je ne sais où il est passé depuis ce matin, fit Thibault, mais il ne tardera sans doute pas à rentrer, sinon il nous eût avertis.

Thibault se trompait, Roger passa la nuit dehors.

Presque malgré elle la marquise, dès son lever, s'inquiéta du vicomte.

Quelque chose de plus fort que sa volonté la contraignit à chercher où il pouvait bien être. Elle éprouvait une sorte de malaise vague comme à l'approche d'un danger.

Cependant, il n'était pas rare que son beau-frère fît une fugue de vingt-quatre ou quarante-huit heures.

Jouissant d'une absolue liberté sous le toit de M. d'Excideuil, il allait et venait à sa guise ne rendant aucun compte, ne fournissant nulle explication.

En d'autres circonstances, la jeune femme n'eût même pas pris garde à cette absence; aujourd'hui elle en était inquiète, profondément.

Elle eut beau faire, elle ne put chasser l'expression soucieuse de son front, et resta pensive toute la matinée.

(A suivre)