



545

# Des H.L.M. pour Ste-Eulalie, Baieville et St-Zéphirin

voir page 3

## Qui peut être commissaire d'école?

La mise en candidature aux postes de commissaire d'école à Ste-Angele et Bécancour, St-Wencelas, Aston et Ste-Eulalie, Ste-Perpétue se fera le lundi 6 juin 1983, de midi (12h00) à quatorze heures (14h00), au centre administratif de la commission scolaire Port Royal.

Est éligible au poste de commissaire, tout citoyen canadien majeur domicilié dans la municipalité scolaire depuis au moins six (6) mois et frappé d'aucune incapacité légale à l'exclusion de toute personne trouvée coupable d'un acte criminel punissable de deux (2) années d'emprisonnement ou plus et de toute personne occupant une charge confiée par la commission scolaire ou qui a une entreprise ou

un contrat pour cette commission scolaire.

La mise en candidature se fait par remise au président d'élection d'une proposition écrite appuyée par au moins deux (2) électeurs lors de la période de mise en candidature.

À la fin de la mise en candidature, soit le 6 juin 1983 à quatorze heures (14h00), le président d'élection proclamera élu le candidat qui est le seul à se présenter pour un quartier et, dans tous les autres cas, il ordonnera un scrutin qui se tiendra le lundi 13 juin 1983, s'il y a lieu.

Le président de la commission scolaire,

Jean-Claude Provencher

# le Courrier SUD

Présent dans son milieu

VOLUMÉ 17

COURRIER SUD, mardi le 24 mai 1983

NUMÉRO 52

Les 2, 3, 4 et 5 juin à Daveluyville

## Encore plus d'exposants au Salon du meuble et de l'antiquité

Le Salon du meuble et de l'antiquité de Daveluyville, qui se tiendra les 2, 3, 4 et 5 juin prochains à l'abri de Daveluyville, se présente comme un événement unique dans notre région. Cette grande manifestation sera présidée par un comité d'organismes qui ont réuni un nombre très élevé de bénévoles qui regroupent des artisans, des

particuliers ainsi que des artisans de la région de Daveluyville. Ce salon offre le Salon d'été au public qui leur ont découvert la spécialité et la renommée des meubles fabriqués à Daveluyville ainsi que la compétence de ses artisans. De plus, une vingtaine d'antiquaires offrent un bazar à l'entrée au public.

de magnifiques pièces de collection ainsi que d'autres objets d'art de valeur. Les dates sont de 2 à 5 juin prochains au Salon du meuble et de l'antiquité de Daveluyville. Le salon ouvre ses portes jeudi le 2 juin de 18:00 à 22:00 heures, tout comme vendredi, samedi à partir de 10:00 à 22:00 heures et dimanche de 10:00 à 17:00 heures. L'admission est libre et gratuite pour les enfants de moins de quinze ans. Ce deuxième Salon apportera certainement des retombées positives pour les industriels et les artisans, ce qui contribuera à améliorer et à augmenter la réputation de Daveluyville à titre de Capitale du meuble au Québec.

## Six policiers de moins au poste de la S.Q. de Gentilly

voir page 16

### SOMMAIRE

Les petites nouvelles.....	P. 7
Tout le monde y passe.....	P. 9
Le Courrier de Bécancour.....	P. 15
Cahier "Plain Air".....	P. 31
Cinéma.....	PP. 38-39
Parlons agriculture.....	P. 40
Annonces classées.....	P. 48
Le monde du sport.....	P. 53



**RK T.V.**  
Maintenant 2 magasins  
St-Sylvestre: 285-2100  
Nicolet 293-2577  
(centre-ville, anciennement Radio T.V. Jean Barbeau)

**POSE GRATUITE GARANTIE ÉCRITE**  
  
**SILENCIEUX S.M.**  
LEON PELLERIN, prop.  
670, Lévesque  
Trois-Rivières 375-0995

## Exposition artisanale du cercle Aféas de Nicolet

Comme à chaque année, il y aura une exposition artisanale au Salon Rouge du sous-sol de la cathédrale après chacune des messes du samedi le 28 mai et le dimanche le

29 mai. Aussi les visiteurs pourront acheter des pâtisseries et des confiseries faites à la maison. Ainsi tout en vous régalant vous aidez à amasser des fonds

pour que le cercle puisse fonctionner et défrayer les coûts inhérents au mouvement. Bienvenue à tous.

Tous les membres intéressés à participer à cette activité, soit en apportant des pâtisseries, confiseries, confitures ou une pièce artisanale à exposer, vous n'aurez qu'à communiquer avec Madame Nicole Ouellette au numéro de téléphone 293-4714. Le succès de cette exposition dépend de la participation de chacune des membres.



Marie-Claude  
Wibaut D.C.

DOCTEUR EN  
CHIROPATRIQUE

Nicolet: 293-4217

LUNDI, MERCREDI ET VENDREDI  
de 9h30 à 13h et de 18h à 21h

Au 85 rue Notre-Dame, Nicolet

## AKAI DE GRANDS CONCERTS A PETITS PRIX

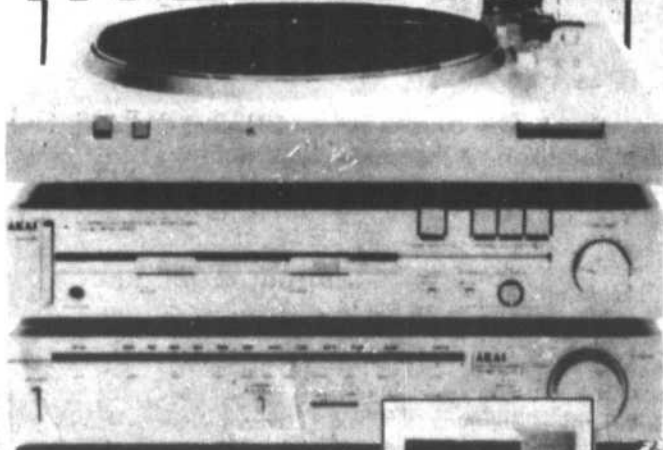

Une chaîne complète qui ne rongera pas toutes vos économies. table tournante AP-B110 à retour automatique et entraînement par courroie, bras de tonalité droit et ajusteur anti-glissement, amplificateur AM-U110 intégré, 25W par canal, compensateur phono à circuit IC silencieux, circuit écoute de bande avec affichage à diodes lumineuses LED, syntonisateur AT-K110 stéréo AM/FM de précision, sonorité exceptionnelle. Hauts-parleurs à 3 voies pour basses

599\$

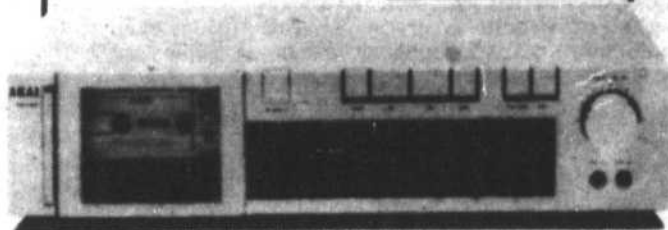

Pour compléter le tout, ce magnétophone CS-F12 aux lignes fines et élégantes, compatible aux bandes métalliques et contrôlé à affaiblissement, système de réduction de bruit Dolby et indicateur à barre FL

199\$

CES GRANDS CONCERTS VOUS SONT OFFERTS CHEZ

# JR ÉLECTRONIQUE

Jean Sirois et Robert Laforme Electronique Inc.

6116, BOUL. JEAN XXIII

376-3660

TROIS-RIVIÈRES OUEST

CHARGE  
MASTER  
CARD

CHEZ JR C'EST PAS CHER

PLAN MISE DE  
COTE SANS FRAIS

LE SOMMET ÉCONOMIQUE:

## La région a parlé



Voici la photographie officielle regroupant tous les gérants de siège prise à l'occasion du sommet économique de la région 04.

(J.D.) Il aura fallu quinze mois de préparatifs intenses pour mener à terme l'une des plus formidables et impressionnantes entreprises que nous ayons connu dans la région, le sommet économique 04 qui vient de se dérouler à Trois-Rivières. Au delà de la trentaine de recommandations adoptées par les participants, force est de reconnaître que le sommet est loin d'être terminé.

La région a parlé. Son discours tient dans un volumineux cahier de propositions, d'engagements et de recommandations qui touchent toutes les sphères d'activité

et qui témoignent de la lucidité et de la volonté manifestes d'une région de se prendre en main et d'exiger la part des retombées gouvernementales qui lui sont dues.

La région a parlé. Mais plus encore, les participants qui représentaient des organismes aux intérêts souvent divergents ont pris la peine d'écouter. De là à s'entendre et à se concerter il n'y a qu'un pas que les organisateurs ont rapidement et habilement permis de franchir. La volonté est là, ferme chez les uns et plus timides chez d'autres. Il ne manque plus que l'effort de poursuite.

La région a parlé. Il lui faut maintenant traduire un long et beau discours en gestes et actions concrètes. Elle doit se mettre à l'ouvrage et réaliser le plus rapidement possible les projets moteurs qu'elle a elle-même identifiés. L'exercice exigera constance et travail ce qui nous fait dire que le sommet est loin d'être terminé.

Le maire de Nicolet a bien résumé l'état d'esprit des participants autour de la table et après que les micros se soient tus. "Je me suis présenté au sommet pour donner une suite au forum qui a

eu lieu à Nicolet, aux nombreuses tables sectorielles ainsi qu'au colloque de Drummondville auxquels j'ai assisté.

"Je suis satisfait du déroulement harmonieux des débats, du travail qui a été accompli et du dialogue prometteur qui a prévalu entre les intervenants et le gouvernement. Je suis confiant, conclut le maire Duguay, que le suivi qui sera exercé apportera à moyen terme des résultats positifs pour la région 04. J'ai confiance dans l'avenir de notre économie".

HÔPITAL DU CHRIST ROI

## Confirmation de sa vocation et du nombre de lits

Madame Thérèse Allard, présidente du Conseil d'administration et Monsieur Yves Beaumier, député du Comté de Nicolet, sont heureux d'annoncer à toute la population de la rive-sud que le ministre des Affaires sociales vient de confirmer, de façon officielle, la vocation de l'hôpital du Christ-Roi, soit un centre hospitalier de soins généraux, avec trois missions spécifiques: soins de courte durée, soins psychiatriques et enfin, soins prolongés physiques.

L'hôpital du Christ-Roi conserve l'ensemble de ses spécialités médicales et chirurgicales, ainsi que l'obstétrique à risque limité. La répartition du nombre de lits sera la suivante:

- Médecine, chirurgie et spécialités (Actuel 73, accepté 50);
- Soins aigus en psychiatrie: (Actuel 7, accepté 15);
- Soins prolongés physiques (Actuel 20, accepté 20);
- Soins prolongés physiques (provisaires) (Actuel 0, accepté 10).

Au total: Actuel: 100 lits, accepté: 95 lits.

Un grand merci à tous ceux qui ont cru en notre hôpital et qui nous ont manifesté un appui qui nous permet, nous en sommes persuadés, de dire "Mission accomplie, mon hôpital j'y tiens et je le garde".

Bientôt... Bientôt... Bientôt

SURVEILLEZ NOTRE  
**SUPER VENTE 10<sup>e</sup> ANNIVERSAIRE**

COMPTOIR DE FRUITS ET DE LÉGUMES  
**ROCK PINARD**  
Part St-François - Nicolet

**Me François Comeau, LL.B.D.D.N.**  
NOTAIRE ET CONSEILLER JURIDIQUE

Heures de bureau:  
Du lundi au vendredi: 9 hres à 17 hres  
ou soir sur rendez-vous

528, de la Station  
C.P. 489, St-Léonard d'Aston J0C 1M0  
Bur. tél.: (819) 399-2673  
Rés. tél.: (819) 399-2060

## béton dynamique de St-Gregoire 233-2378

- Livraison 12 mois par année du lundi au vendredi
  - Livraison le samedi sur commande passée le vendredi
  - Bureau à 1950 Descôteaux, St-Gregoire, ouvert de 7 hres à 17-30 hres du lundi au vendredi
- Danny Morissette, Précieux-Sang, tél. (819) 294-2442

COFFRAGE  
EMPATTEMENT SOLAGE  
PLANCHER

ESTIMATIONS  
GRATUITES



# Des H.L.M. pour Ste-Eulalie, Baieville et St-Zéphirin

(J.D.) Le comté de Nicolet sera pourvu cette année de trente nouveaux logements pour personnes retraitées répartis en trois unités de 10 logements qui seront érigées à Ste-Eulalie, Baieville et St-Zéphirin. C'est ce qu'a annoncé le député de Nicolet, M. Yves Beaumier, au cours d'une rencontre avec les représentants de ces municipalités et des groupes

d'âge d'or locaux la semaine dernière à ses bureaux de Nicolet. Ces habitations à loyer modique nécessiteront des investissements de 1,320,000\$ tout en permettant la création ou le maintien de 30 emplois. Les nouveaux logements viennent s'ajouter aux 612 déjà réalisés dans le comté de Nicolet et aux dix autres en voie de réalisation à St-Sylvere.

Les dix logements construits à Baieville desserviront les trois municipalités récemment fusionnées et ceux de St-Zéphirin satisferont à une demande conjointe de St-Joachim, La Visitation, St-Elphège et St-Zéphirin. Ces projets seront réalisés au fur et à mesure des disponibilités.

Le député Beaumier s'est dit heureux de cette décision de son collègue Guy Tardif de permettre l'érection d'autant de logements sociaux. "Malgré la difficile situation économique que nous connaissons tous, déclare le député Beaumier, il n'en demeure pas moins qu'il nous fallait répondre à des besoins grandissants d'une partie de la population".

Le député Beaumier

POLYVALENTE JEAN NICOLET



ST-JOACHIM, LA VISITATION, ST-ELPHÈGE ET ST-ZÉPHIRIN: Assis, de gauche à droite, M. Marc Gamelin, maire de St-Joachim, le député Beaumier et Renaudo Cloutier, conseiller municipal de St-Zéphirin représentant le maire Réjean Turcotte. Debout dans le même ordre: Mme Georgette Fréchette, présidente de l'Age d'Or de St-Zéphirin, M. Anatole Jutras, président de l'Age d'Or de La Visitation, M. Gérard Côté, maire de St-Elphège, M. Pierre-Paul Vouligny, maire de La Visitation et Mme Anne-Marie Gauthier, secrétaire de l'Age d'Or de St-Elphège.

## Le projet éducatif: ce qu'attendent les parents

(J.D.) La première étape devant mener à la confection du projet éducatif de la polyvalente Jean Nicolet vient d'être franchie avec le dépôt d'un document compilant et analysant un questionnaire-sondage sur les attentes des parents face à leur école secondaire. Trois cent dix parents ont répondu au questionnaire "ce qui constitue une bonne représentativité des parents de nos étudiants", indique Mme Yvette Jutras, ex-présidente du comité d'école de la polyvalente Jean Nicolet.

disponibilités, disponibles.

Au sujet de la formation intellectuelle, les parents désirent que leurs enfants aient des travaux scolaires à faire à la maison variant de 30 à 60 minutes quotidiennement, selon le cycle. Près de 70% des parents sont en faveur du 60% pour réussir chaque matière. Les parents indiquent que les matières les plus importantes sont, dans l'ordre, le français écrit et parlé, les mathématiques, l'anglais, le catéchisme, les sciences naturelles, sciences humaines et éducation physique, les activités certifiées et finalement les arts.

90% des parents croient que l'éducation physique est nécessaire mais ils jugent que l'esprit de participation doit primer sur l'esprit de compétition. Du développement social de l'enfant, les parents disent que les garçons et les filles ont les mêmes droits et auront à se partager sur un pied d'égalité, les responsabilités familiales et qu'ils doivent être sensibilisés aux problèmes du milieu comme le chômage, les grèves, la pauvreté, etc.

Les parents considèrent dans une proportion de 93% que les programmes de formation professionnelle sont appropriés à l'apprentissage d'un métier mais que les équi-

pements et l'outillage actuels de la polyvalente sont désuets. De plus, 98% d'entre eux considèrent que les stages sont essentiels aux cours.

Les parents veulent voir s'améliorer les services d'aide à l'étudiant comme l'orientation, la santé, la psychologie, les activités étudiantes, etc. Ils veulent que les professionnels non enseignants soient plus présents auprès des enfants.

Le projet éducatif à la polyvalente Jean Nicolet vient de franchir une nouvelle étape. Selon Mme Yvette Jutras, les opinions émises par les parents seront grandement considérées et un suivi sera exercé.



### BAIEVILLE

Assis, de gauche à droite, Mme Charlotte Bergeron, présidente de l'Age d'Or, le député Beaumier et M. Armand Biron, représentant de l'Age d'Or. Debout, dans le même ordre, les trois maires de Baieville, Jean-Marc Cartier de St-Joseph, Jacques Proulx de St-Antoine et Yvan Provencher du village, porte-parole des trois maires.



### STE-EULALIE

De gauche à droite: M. Georges Richard, président de l'Age d'Or, le député Beaumier et le maire Claude Désilets. Debout: M. Claude Veilleux, président de l'Accord et M. Laurent Champagne, secrétaire municipal.



1983  
Année mondiale des communications

**NOS PAGES D'ALIMENTATION**

Normandie.....	P. 8
Servi-Plus.....	P. 13
Axep.....	PP. 24-25
Richelieu.....	PP. 36-37
Métro.....	PP. 41-42-43

**le courrier**  
3255, Marie-Victorin, Nicolet, 293-4521

Éditeur  
Les Éditions du Lac St-Pierre Inc.  
Président  
M. Vouligny  
Directeur général  
Jean Blanchette

Directeur de l'information  
Jacques Desfossez  
Responsable des sports  
Mario Paradis  
Directeur de la publicité  
Jean Blanchette

Conseillers publicitaires  
Paul Blanchette  
Daniel DuVuc  
André Lamire  
Représentant local à Montréal  
Jacques Grinseth, 321-8524

Imprimé par  
Les Presses Lithographiques Inc.  
Lac Etchemin

ABONNEMENT: Canada: 30\$ (1 an) Extérieur: 35\$ (1 an) La copie: 50

OFFICE DE LA  
DISTRIBUTION CERTIFIÉE  
**ODC**

**SECO**

LES MÉDIAS RÉGIONAUX  
ASSOCIATION DES ÉDITEURS  
DE LA PRESSE RÉGIONNALE  
QUÉBÉCOISE

Courrier de la deuxième classe, no. d'enregistrement: 1443  
Dépôt légal: bibliothèque nationale du Québec

Le journal ne se tient pas responsable des articles d'opinion signés.  
Tous droits réservés sur la reproduction des annonces et des nouvelles.

COURRIER SUD, mardi le 24 mai 1983 3

**GILBERT MARCOTTE Inc.**



construction de  
tout genre ou  
Projet de rénovation

Profitez

de nos années d'expérience et contactez-nous au  
5260, GRAND ST-ESPRIT 289-2511

**400 soupers  
à la perchaude**



Encore cette année, le club Optimiste de Nicolet a connu beaucoup de succès avec son souper à la Perchaude tenu à la polyvalente Jean Nicolet. La fine fleur de nos chefs cuisiniers René Vigneault, Marcel Hébert, Paul Rheault et Michel Bourbeau ont servi pas moins de 400 soupers. [Photo Jacques Desfossés].

**Mme Pauline Marois  
en tournée  
dans notre région**

(J.D.) Vice-présidente du Conseil du Trésor et ministre déléguée à la Condition féminine, Mme Pauline Marois effectuait une tournée dans la région de Nicolet il y a quelques jours. Mme Marois a rencontré de nombreuses femmes qui sont impliquées dans leur milieu, des travailleuses de la couture ainsi

que quelques organismes comme la garderie Gripette et La Ruhe de Nicolet.

Mme Marois a abordé plusieurs sujets notamment la pornographie, la loi 109 sur le cinéma ainsi que la rémunération des employés à pourboire. Mme Marois a laissé aux femmes de la

région un message de solidarité entre femmes, seule façon pour elles de faire avancer la condition féminine. La tournée de Mme Marois s'est terminée par une rencontre avec l'exécutif et les responsables des paroisses du Parti Québécois de Nicolet.

**Gérard Grenier  
Autos inc.  
présente  
la première  
FORD 1984  
TEMPO**



En montre dès  
**Judi 21 mai**  
• 44 mi/gallon  
• 4 portes ou 2 portes  
• Traction avant

**BERLINE FAMILIALE** — La Berline quatre portes Ford Tempo 1984 est une voiture familiale à cinq places, particulièrement fonctionnelles et efficace, sans être monotone. En effet, son style racé et sa traction avant ultra-moderne se combinent pour former un véhicule peu encombrant, de dimensions moyennes. Cette Berline, ainsi que le modèle Tempo deux portes à caractère sportif, sont équipés d'un tout nouveau moteur quatre cylindres de 2,3 litres avec chambre de combustion à haute turbulence, et d'une suspension arrière Quadralink entièrement indépendante. Estimation de consommation: cote combinée de 36 mi/gal, cote routière de 44 mi/gal. La Tempo sera mise en vente dans les établissements Ford en mai.



**GERARD GRENIER NICOLET**  
3525 Marie-Victorin, Nicolet 293-2091  
Ouvert du lundi au vendredi  
de 8 h. a.m. à 9 h 30 p.m.  
Le samedi de 8 h a.m. à 4 h p.m.



Mme Pauline Marois au centre en compagnie du député Yves Beaumier et de Mme Eliane St-Cyr de Nicolet, membre du Conseil du Statut de la Femme du Québec. (Photo Jacques Desfossés)

**Réunion générale  
des parents de  
la polyvalente St-Léonard**

**SPÉCIAL**

Tous les complets  
été ou 4 saisons

valant  
jusqu'à  
**275\$**

GRAND  
SPECIAL

**179<sup>95</sup>**



YVON BARIL

MERCERIE

*Yvon Baril*

210 HERIOT  
DRUMMONDVILLE

472-2126

PLAN  
MISE  
DE CÔTE



(J.D.) Une invitation est lancée aux parents actuels et à ceux dont les enfants fréquentent la polyvalente en septembre prochain de participer à la réunion générale des parents qui aura lieu le 24 mai à 20:00 heures, à la cafétéria de l'école polyvalente.

A l'ordre du jour il y aura l'acceptation du procès-verbal de septembre 1982, le rapport du comité pour 1982-83, l'annonce du projet éducatif de la PSL ainsi que l'heure de la critique où les parents seront invités à formuler toutes les critiques qu'ils ont envers l'école, à proposer ce qu'ils veulent conserver et à mentionner ce qu'ils veulent voir planter. Après l'élection du comité d'école 1983-84 la soirée se terminera par un café.

La présidente du comité d'école, Mme Marie-Claire Couture, compte beaucoup sur l'implication personnelle des parents. "Cet apport d'énergie, dit-elle, devrait être formidable au milieu et nous aider à construire une école qui reflète les attentes des parents et répondre aux besoins des élèves".

Selon Mme Couture, cette participation sera aussi une façon d'apporter un soutien ainsi qu'une aide aux personnels oeuvrant dans l'école.

**BONI**  
directement de  
John Deere  
**1,125\$**  
en argent  
sur tracteurs neufs  
modèle 2140 seulement

**EXPLOREZ**

**JOHN DEERE**

**LA PERFORMANCE**



Venez constater comment le tracteur John Deere 2140 de 70 ch, avec moteur à 4 cylindres et turbocompresseur, illustre les performances des modèles de la série 40.

Ne nous croyez pas sur parole. Faites vous-même l'essai du nouveau 2140. Il est équipé d'un moteur diesel à 4 cylindres, à haut couple — avec un turbocompresseur pour augmenter encore les performances. La boîte de vitesses standard à baladeur et à 8 rapports, est harmonisée au moteur pour fournir une vaste gamme de régimes sous le contrôle du régulateur. L'utilisation de ce tracteur est simple. Cette boîte de vitesses à 2 leviers ne demande la manoeuvre que d'un seul levier dans la plupart des cas, et les pignons à taille hélicoïdale, en prise constante transmettent la puissance silencieusement et uniformément. Appelez-nous dès aujourd'hui pour une démonstration de la puissance du tracteur John Deere 2140.

**EN PLUS**

**FINANCEMENT  
SANS INTÉRÊTS  
JUSQU'AU  
1er MARS 1984  
OU  
BONI  
SUPPLÉMENTAIRE**

**EN ARGENT**

VALIDE SEULEMENT SUR NOS TRACTEURS NEUFS,  
MODÈLE 2140



# OUVERT À NICOLET

Centre de distribution  
de portes et fenêtres  
en gros et détail

- Portes extérieures
- Portes intérieures en pin - de Lauan - de merisiers - en chêne
- Fenêtres
  - thermo coulissantes
  - thermo combinées
  - à battant
  - etc.
- Armoire de cuisine
- Comptoir pré-moulé
- Rampes d'escalier
- Bois de plancher

Nous représentons plusieurs compagnies.

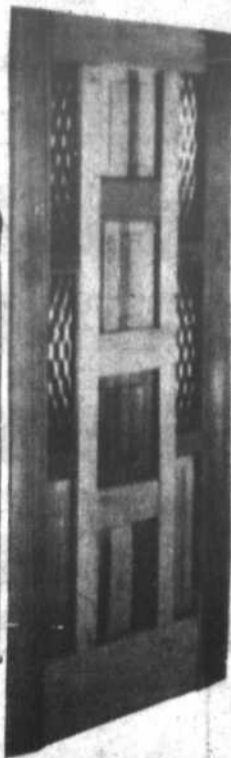
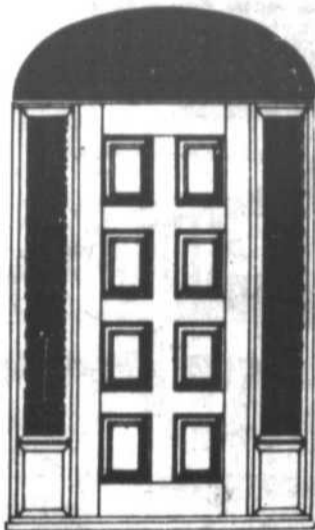

Commandez dès maintenant - Evitez les attentes de dernières minutes

HEURES D'OUVERTURE:  
Lun.-mar.-mer.: 9 h à 17 h 30  
Jeu.-vend.: 9 h à 21 h  
Sam.: 9 h à midi



## KELIBOIS

Salle de montre au:  
**1775, boul. Louis-Frédette**  
(à côté de Deko Plus),  
Nicolet

**293-5940**

## Maisons fleuries à Nicolet

Bientôt des arrangements floraux

Ayant obtenu des autorités concernées la permission de monter des arrangements floraux aux abords des municipalités formant Nicolet, le Comité d'Embellissement présidé par Denis Pilote s'est vu offert par deux de ses membres, soit M. Josaphat Duhaime et M. André Savard, l'initiative très heureuse de procéder à l'embellissement floral du terre-plein à l'entrée du pont (côté Nicolet-Sud) et du carrefour Route du Port - Les 40 dans St-Jean-Baptiste de Nicolet.

Ce geste rappellera aux citoyens que les trois municipalités nicolétaines participent au concours "villes, villages et campagnes fleuries". De plus, un concours "maisons fleuries" a été récemment lancé à Nicolet.

Enfin, toujours dans les cadres du concours "Maisons fleuries", un marché aux fleurs se tiendra dimanche le 29 mai prochain dans le stationnement des Galeries Nicolet. Des paysagistes et horticulteurs locaux offriront alors plants et conseils à tous les intéressés.

MAIN-D'OEUVRE AGRICOLE:

## Rien de nouveau... ou presque

Par Jean-Pierre Bélisle

Le Ministère de l'Agriculture, des Pêcheries et de l'Alimentation du Québec annonçait dernièrement la version 1983-84 de ses programmes d'aides financières à l'embauche de main-d'oeuvre agricole.

On se souviendra que, lors du dernier congrès général de l'UPA, les producteurs avaient demandé plusieurs modifications dont notamment de calculer le maximum d'heures totales plutôt qu'un maximum d'heures hebdomadaires en regard de la subvention. De plus, l'UPA enjoignait le gouvernement de rendre admissibles au programme les étudiants de 16 ans et ce, quel que

soit leur niveau de scolarité. Quant au Fédéral, l'organisation syndicale demandait d'élaborer le plus rapidement possible un programme de main-d'oeuvre agricole à long terme dans lequel serait prévue une aide financière à l'embauche des chômeurs.

Voyons maintenant ce qu'offre le MAPAQ: Premièrement, le programme de création d'emploi en milieu agricole à l'intention des détenus, des étudiants et des bénéficiaires de réadaptation sociale a été reconduit sans modification majeure. Le Ministère débourse, en effet, aux employeurs agricoles, pour chacune des personnes admissibles embauchées, une aide

financière calculée sur le salaire minimum en vigueur le 1er avril 1983. Cette aide se situe à 75% du salaire pour les deux premières semaines de travail des bénéficiaires de réadaptation sociale et pour les semaines suivantes, l'aide financière est diminuée à 50%. Pour les étudiants, la subvention est équivalente à 40% du salaire et finalement, pour les détenus, les employeurs recevront 50% du salaire. Cette subvention est limitée à 40 heures par semaine, à l'exception des bénéficiaires de réadaptation sociale pour qui le maximum est de 35 heures par semaine. D'autre part, le Ministère établit un nombre maximum de semaines de travail.

Deuxièmement, le programme "Agri-Travail" a subi quelques modifications dont l'aide financière qui passe de 50 à 60% du salaire minimum.

Afin de pouvoir bénéficier de ce programme, le producteur employeur doit offrir un emploi continu d'au moins 10 semaines et un maximum de 20 semaines est admissible pour recevoir la subvention. Seuls les horticulteurs, les pomiculteurs, les acériculteurs peuvent se prévaloir d'une modification concernant la période minimale d'emploi admissible continue qui est limitée à 160 heures à l'intérieur de 4 semaines.

Le gouvernement fédéral n'ayant pas répondu aux attentes des agriculteurs, le programme "Agri-Travail" visera donc davantage les bénéficiaires d'aide sociale et ce, dans une proportion de 70% (plutôt que 75% l'an dernier), laissant ainsi 30% à l'embauche de chômeurs.

Finalement, tous les producteurs intéressés doivent obtenir un engagement budgétaire signé par un employé des bureaux locaux du MAPAQ. Quant aux informations supplémentaires, ils peuvent être fournis par le Service de Main-d'oeuvre Agricole de la fédération de l'UPA.

## Marché aux fleurs

**DIMANCHE 29 MAI**  
dans le  
**Stationnement du centre d'achats  
LES GALERIES NICOLET**

- des plants de fleurs
- des plants de légumes
- des arbustes
- des engrais
- des idées...

UNE INVITATION DU  
COMITÉ D'EMBELLEMENT  
DE NICOLET

# Les petites nouvelles

par JACQUES DESFOSSÉS

## AFEAS ET FERMIERES

L'Aféas de Ste-Brigitte organise son exposition artisanale les 4 et 5 juin prochains à la salle municipale. Les heures d'ouverture sont: le 4 juin de 13:30 à 22:00 heures et le 5 juin de 11:00 à 16:00 heures.

## LES CLUBS D'AGE D'OR

Voici la composition du nouveau conseil d'administration du club de St-Leonard: M. André Dubé, président, Mme Marie-Jeanne Michaud, vice-présidente, M. Marcel Plante, 2e vice-président, Mme Annette Daneau, secrétaire, Mmes Antoinette Hubert, Antoinette Laplante, Gisèle Lamothe et Blanche Provencher ainsi que M. Isidore Champagne tous directeurs.

## COMEDIENS RECHERCHES

La compagnie de production de théâtre professionnel Tout Autour Inc. de Trois-Rivières est à la recherche de comédiens metteurs en scène et scénographes pour sa saison 1983-84. Les personnes intéressées doivent faire parvenir leur curriculum vitae accompagnée d'une photo avant le 10 juin à Suzanne Vervey, directeur artistique, C.P. 368 Trois-Rivières, G9A 5H3.

## LA FETE-DIEU A ST-GUILLAUME

A l'occasion du 150e les gens sont invités à la Fête-Dieu du 5 juin alors qu'il y aura une messe à l'église suivie d'une visite au "Reposoir" dans le temps et de la bénédiction officielle du CARN, un centre pour handicapés.

## PRESENTATION SUR LE PORTUGAL, L'ESPAGNE ET LE MAROC

Vous êtes cordialement invités à une présentation permettant de mieux connaître ces pays, lundi le 30 mai à la Brasserie l'Amitié à Nicolet à 19:30 heures. Il y aura commentaires et visionnement de diapositives ainsi que de la documentation. Pour de plus amples informations: Mme Rose St-Jean au 293-4801.

A PIERREVILLE,

# On nettoie et on fleurit son coin

(J.D.) Les municipalités de Pierreville et de St-Thomas de Pierreville se sont inscrites au concours provincial "Villes et Villages fleuris 1983".

Dimanche, le 29 mai prochain, à l'école Maurault de Pierreville de 13:00 à 17:00 heures, le comité responsable du

concours donnera une séance d'information sur l'aménagement floral et l'horticulture.

Des marchands de la région exposeront leurs plants et des spécialistes seront disponibles pour partager leur expérience. Plusieurs feuillets pu-

blicitaires sur les fertilisants, les engrais et sur l'aménagement paysager seront disponibles. Les organisateurs ont prévu la projection de films sur les gagnants de l'année dernière, et plusieurs tirages auront lieu au cours de l'après-midi. De plus, on profitera de

l'occasion pour vous présenter l'exposition des élèves de l'école Maurault ayant participé au concours de bricolage sur le thème "Une fleur pour ta maison". Des prix offerts par la Caisse populaire de Pierreville sont prévus pour les gagnants.

## GARDE PAROISSIALE ST-LEONARD

Samedi le 28 mai la Garde se rendra à Princeville pour le ralliement de l'Union régionale des Bois-Francs. La population est invitée à assister au défilé des différentes unités qui aura lieu dans les rues de Princeville à compter de 19:30 heures.

## CAISSE POP DE STE-BRIGITTE

A compter du 24 mai, la Caisse aura de nouvelles heures d'ouverture: lundi, mardi et mercredi de 9:00 à 15:00 heures, le jeudi de 9:00 à 20:00 heures (sans arrêt) et le vendredi de 9:00 à 15:00 heures.

## PROGRAMME ETE CANADA

Dans le cadre du volet STAGES quatre étudiants de la région auront l'occasion de travailler durant une période de 12 semaines. Un étudiant ira à Maalon Tabaldak Wiesit (Odanak), deux au camp Notre-Dame de la Joie et un à la caisse populaire de Nicolet.

## LES CLUBS D'AGE D'OR (suite)

Le club de St-Cyrille organise sa dernière soirée de la saison samedi le 28 mai avec le même orchestre que d'habitude. Un goûter terminera la soirée.

Le club de St-Leonard rendra hommage à 36 couples membres qui sont mariés depuis plus de 40 ans samedi le 11 juin. Il y aura une messe d'action de grâce à l'église à 18:00 heures suivie d'un souper et d'une soirée dansante à la polyvalente. L'orchestre Bourque de St-Célestin fera les frais de la musique. Prix du souper et soirée: 7\$.

Présente la

# journee verte

## EXIGEZ LES PRODUITS

MAI ET JUIN **Marquette**

Les mauvaises herbes apparaissent partout. Les rosiers nécessitent des soins particuliers pour combattre les maladies et les insectes.



## GÉRANIUM

1ère qualité  
SPÉCIAL

1 99\$

SPÉCIAL

1 99

Pour 1 jour seulement

SAMEDI 28 MAI

## TERRE À JARDIN

Sac de 50 lb

**ATTENTION SAMEDI LE 28 MAI**  
Un représentant de la compagnie Marquette sera sur les lieux pour répondre à vos questions. Invitations à tous!



# SAVARD

293-5933

1833, BOUL. LOUIS-FRECHETTE NICOLET

Surveillez nos prix, cette année vous allez voir ce que vous allez voir!  
COMMANDES TELEPHONIQUES ACCEPTÉES. LIVRAISON DANS PLUS DE 30 MUNICIPALITÉS

## SPÉCIAL VESTON SPORT

Rég. 149,95\$



GRAND SPECIAL

109<sup>95</sup>



YVON BARIL

MERCERIE

Yvon Baril

210 HERIOT DRUMMONDVILLE

PLAN MISE DE CÔTE



472-2126

## VOYAGE-GROUPE PORTUGAL-ESPAGNE-MAROC

15 sept. au 6 oct. (22 jours)

incluant:

Circuit en autocar, visites, hôtels 1ère classe, petits déjeuners, 15 soupers, service d'un guide.

1045\$

\* Tarif aérien en sus 815\$

## SOIRÉE D'INFORMATION

PORTUGAL-ESPAGNE-MAROC

lundi 30 mai 19 h 30  
Brasserie l'Amitié (entrée gratuite)  
Centre d'achats Nicolet

INF. ROSE ST-JEAN 293-4801

VOYAGES



(819) 373-6947

JOCELYNE CÔTÉ



Clinique Chiropratique

Dr Louis Massé D.C.



2635, BOUL. BÉCANCOUR GENTILLY, 298-3022

MARDI ET JEUDI DE 14 H. À 19 H.

Diplômé de l'Université Palmer U.S.A.



un service  
qui  
plaît

Prix en vigueur jusqu'au 28 mai 1983

Les viandes fraîches sont disponibles uniquement dans les magasins qui opèrent un département complet de charcuterie.

viandes

**FESSE DE JAMBON**

Taillefer  
P.A.S., un bout ou l'autre

**2,84 \$** /kg  
**1,29 \$** /lb

**COUPE DU CENTRE OU  
STEAK DE JAMBON**

**4,17** kg 1,89<sup>lb</sup>

**SAUCISSE FUMÉE  
COORSH**

375 g

**1,49**

**SMOKED MEAT COORSH**

4 X 50 g

**2,49**

**SALADE DE CHOU  
COORSH**

500 g

**99c**

fruits et légumes

**POMMES**

McIntosh, du Québec  
Canada de fantaisie  
cello de 3 lb

**99c**

**ÉCHALOTES**

États-Unis  
Canada no 1, boîte

**2/45c**

**CHOUX**

Nouvelle récolte  
États-Unis, Canada no 1

**68c** kg **31c** lb



KETCHUP



bouteille de 1 litre

**1,89**

FÈVES AU LARD

**CLARK**

sauce tomates, boîte de 28 oz

**1,29**

**SOUPE CONSOMMÉ, CRÈME CÉLERI,  
CRÈME POULET**

**AYLMER**

boîte de 10 oz

**2/89c**

**CRISTAUX À L'ORANGE**

**TANG**

paquet de 4 X 92 g

**1,49**

**RIZ**

**DAINTY**

cuisson rapide, boîte de 24 oz

**2,19**

**CÉRÉALES SHREDDED WHEAT**

**NABISCO**

boîte de 450 g

**1,29**

**BISCUITS CHIENS**

**MILK BONE**

petits, boîte de 450 g

**99c**

**MARGARINE DURE**

**CRENEX**

454 g

**69c**

**SEL FIN**

**WINDSOR**

boîte de 1 kg

**69c**

**CRÈME À TARTINER**

**NUTELLA**

fudge & noix, contenant 369 g

**2,69**

**SAUCE À PIZZA**

**GATTUSO**

boîte de 213 ml

**59c**

**BISCUITS FUDGE-O**

**CHRISTIE**

cello de 450 g

**1,79**

**BISCUITS PETITE ABEILLE**

**CHRISTIE**

boîte de 400 g

**1,29**

**HUILE À SALADE**

**CRISCO**

bouteille de 1,5 litre

**2,99**

**INSECTICIDE RÉGIONS SAUVAGES**

**OFF**

canette de 200 g

**4,99**

**NOURRITURE CHIENS BOEUF**

**GAINES BURGERS**

sac de 2 kg

**3,59**

FÈVES JAUNES OU  
VERTES ASSAISONNÉES



boîte de 14 oz.

**2/1,00**

MAIS EN CRÈME



boîte de 19 oz

**59c**



JUS DE TOMATES

**HEINZ**

cont. 6 X 5 1/2 oz

**1,39**

surgeles

JUS D'ORANGE  
**MINUTE MAID**

12 oz

**1,09**

**DÉLICE DE MER AIGLEFIN  
OU PANURE PARMENTIER**

**BLUE WATER**

8 oz

**1,79**

PÂTE DENTIFRICE

**GRAD**

tube de 100 ml

**1,07**

ASSOUPLISSSEUR À TISSUS

**DOWNY**

bouteille de 3 litres

**3,99**

SAVON DE TOILETTE

**ZEST**

régulier, paquet de 4's

**1,99**

LAIT INSTANT

**GRAD**

boîte de 1,5 kg

**5,89**

avec **Grad** l'affaire est dans l'sac

Nous nous réservons le droit de limiter les quantités et de corriger les prix incorrects résultant d'une erreur d'impression.

**BÉCANCOUR**

Réal Mailhot  
(3400 Nicolas Perrot) 294-2592

**ÉPICERIE CHEZ ANDRÉ**

(561 des Bouleaux) Ste-Eulalie  
225-4567

**FORTIÉVILLE**

Bélanger et Dubois Enr.  
(205 Principale) 287-4544

**LA VISITATION**

Paul-André Voulligny  
564-5712

**ST-ROSAIRE**

Epicerie Jacques Enr. 752-6664

**PRÉCIEUX-SANG**

Jean Beaumier  
(11220 St-Laurent) 294-9901

**ST-CÉLESTIN**

René St-Onge 229-3644

**ST-CYRILLE**

Marché St-Cyrille Inc.  
(Yves Beauchemin) 397-4224

**ST-LÉONARD D'ASTON**

Paul Hébert, 399-2358

**ST-WENCESLAS**

Claude Constant,  
224-7792

**ST-ZÉPHIRIN**

André Cartier  
(1300 St-Pierre) 564-2067

**VAL-ALAIN**

Laurent Laroche  
744-3263

Les Caisses populaires Desjardins s'impliquent

C'est mercredi, le 11 mai dernier, que les organisateurs du Festival Mondial de Folklore de Drummondville ont annoncé officiellement la participation des Caisses populaires Desjardins à la commandite du prochain festival qui se tiendra du 8 au 18 juillet prochain, lors d'une conférence de presse qui s'est tenue au local de la Caisse populaire St-Frédéric de Drummondville.

L'annonce de cette nouvelle a été faite conjointement par le gérant de la Caisse populaire St-Philippe, M. Yvon Cormier et le président du festival, M. Serge Ménard, en présence de plusieurs administrateurs des deux organismes.

Assurant une présence active et constante dans leur milieu, les Caisses populaires Desjardins n'ont jamais cessé de promouvoir de façon positive, le développement communautaire dans notre région et leur implication à la commandite du Festival Mondial de Folklore de Drummondville témoigne de l'intérêt et du souci des Caisses populaires à appuyer et à collaborer aux initiatives mises de l'avant par la population.

La participation des Caisses populaires Desjardins se traduira par une généreuse contribution de 15,000\$. De plus, ce commanditaire mettra à la disposition des organisateurs du festival, divers services qui aideront à la promotion de l'événement.

Il va sans dire qu'une telle participation des Caisses populaires Desjardins est fort appréciée de l'organisation du festival et les organisateurs de cette grande fête du folklore international sont heureux de l'intérêt manifesté par les Caisses populaires à l'endroit du festival. Ils remercient donc très sincèrement les Caisses populaires pour l'importante contribution accordée au festival et pour le soutien à la promotion de l'événement qui aideront sans doute cette manifestation culturelle, à atteindre de nouveaux sommets.

tout  
le monde  
y passe...

par JACQUES DESFOSSÉS

Les amis de Michel Pinard, président du club de chasse et pêche de Nicolet, se sont cotisés et lui ont offert un magnifique volume sur l'art de chasser la corneille.

\*\*\*\*\*

Y en a qui sont pas chanceux. Comme le maire Philippe Leblanc de St-Léonard paroisse qui aurait reçu dernièrement la visite amicale... des gens de l'impôt.

\*\*\*\*\*

Les fêtes marquant le 25<sup>e</sup> anniversaire d'ordination de Mgr Gilbert Lemire à l'Arènes de Nicolet le 5 juin s'annoncent déjà comme un succès éclatant.

\*\*\*\*\*

Plusieurs observateurs ont qualifié le récent "sommet économique" comme étant le plus beau téléthéâtre qu'ils ont jamais vu.

Non seulement le bottin-répertoire des organismes communautaires de St-Léonard est-il bien présenté mais il sera un outil précieux pour chaque personne du milieu. Voilà une belle initiative du Regroupement des Organismes Communautaires (ROC) de St-Léonard et des responsables Yolande Morissette Comeau, Lorraine Arel et Madeleine L. Hamel.

\*\*\*\*\*

Rosaire Lemay a l'oreille fine. Il a entendu dire que l'Intermédiaire de la Rive-Sud entreprendrait de gros changements. Les équipes de Pierreville, St-Zéphirin et Baieville ne formeraient qu'une seule équipe et Louiseville et Cap-de-la-Madeleine rejoindraient les rangs.

\*\*\*\*\*

En parlant de l'Intermédiaire, soulignons que Claude Baril a été reporté à la présidence de cette ligue.

\*\*\*\*\*

Les principales rivières du sud du St-Laurent sont contaminées par les BCP, un produit hautement toxique dont l'utilisation est pourtant interdite au Canada depuis trois ans. (Allo, la GRC?) Parmi les quatre rivières les plus affectées on retrouve la Nicolet et la St-François.

Je l'ai vu, de mes yeux, vu, le merveilleux petit pont couvert de St-Oléstin. Un bijou patrimonial.

\*\*\*\*\*

Chapeau à l'animateur Marcel Courchesne de Radio-Québec qui a couvert avec brio le sommet économique 04. Marcel, il est originaire de La Baie, possède son dossier à la perfection. Il a su également faire une synthèse juste mais intéressante de cet important sommet.

\*\*\*\*\*

Léo Tourigny, le président des Editions du Lac St-Pierre, tient à féliciter les propriétaires de l'Ecurie Hermine de Nicolet pour la brillante victoire de leur jument de quatre ans, Bobbi Jo T, dans le prix du Québec couru récemment à Blue Bonnets.

\*\*\*\*\*

Les billets pour le spectacle de l'ensemble folklorique Mackinaw qui aura lieu le 28 mai prochain à l'auditorium du collège des Soeurs de l'Assomption s'envolent rapidement.

suite à la page 11

L'Hebdo, une formule efficace pour savoir ce qui se passe dans son milieu

LES HEBDOS RÉGIONAUX

50<sup>e</sup> ASSOCIATION DES ÉDITEURS DE LA PRESSE HEBDOMADAIRE RÉGIONALE FRANCOPHONE

# LE THERMO MASSEUR ULTRA

pour le maximum d'efficacité

...BEAUCOUP PLUS QU'UN  
**TOURBILLON**

• Recommandé par le ministère des Affaires sociales du Québec pour les hôpitaux et centres d'accueil

• Approuvé par l'Association canadienne des normes (CSA)  
• Hygiénique puisque l'eau ne circulant pas dans les conduits ne peut y rester entre chaque bain.



60" X 33" X 20 1/2"  
66" X 33" X 20 1/2"  
72" X 33" X 20 1/2" (double)

• Vaste choix de modèles et grandeurs

**SERVICE D'AMÉNAGEMENT  
SALLE DE BAIN GRATUIT**

TEL.: 472-5585  
477-4441

**MOULE INC.**  
1585, boul. Lemire, Drummondville

VISA  
master charge



## FORD, PREMIER À VOUS OFFRIR LE TRIPLE CHOIX

Faites votre choix...

**10,9%**  
TAUX DE FINANCEMENT ANNUEL

OU

**BOÎTE  
AUTOMATIQUE**  
SANS FRAIS SUPPLÉMENTAIRES

OU

CHEQUE DE **300 \$** SUR LES LYNX  
CHEQUE DE **500 \$** SUR LES LN7, ET CAPRI

DIRECTEMENT DE FORD

**MERCURY**

LN7  
LYNX  
CAPRI

Le financement Ford à 10,9%. Les concessionnaires participants offrent ce taux de financement aux personnes admissibles, par l'entremise d'institutions financières participantes. Ce taux porte sur le montant total du financement, jusqu'à 48 mois.

Pour profiter de l'offre Triple choix de Ford, il suffit de commander de l'usine avant le 30 avril, pour livraison ultérieure, ou de choisir un véhicule en stock chez le concessionnaire et d'en prendre livraison au plus tard le 31 mai 1983. L'offre Triple choix est en vigueur du 1<sup>er</sup> avril au 31 mai 1983 et s'applique aux véhicules neufs, à l'exclusion des flottes.

**LE TAUX DE FINANCEMENT DE 10,9%**

s'applique uniquement aux PETITS PICK-UP FORD RANGER.  
Consultez le concessionnaire.

**LE TAUX DE FINANCEMENT DE 12,9%**

s'applique uniquement aux voitures et MARQUIS, aux camionnettes BRONCO II et aux GROS PICK-UP FORD.  
Consultez le concessionnaire.

**Premier sur toute la ligne.**

MERCURY  
LINCOLN  
FORD  
PICK-UP TOMOBILE  
TROIS-RIVIÈRES

5005 BOUL. JEAN XXIII  
TROIS-RIVIÈRES-OUEST  
TÉL.: 378-4001

**MAINTENANT  
SUCCURSALE  
A  
ST-FRANÇOIS  
DU-LAC**

# LE Rénovateur **RO-na**

Pour les gens de la région de Pierreville  
St-François-du-Lac

**PLUSIEURS SPÉCIAUX** — Valide du 25 mai au 4 juin

**“Des économies planifiées”**

<p><b>DORMANTS DE CHEMIN DE FER NEUFS</b></p>  <p>5" x 5" x 8" <b>4<sup>59</sup></b> P.E. 5 1/2" x 5 1/2" x 8" <b>5<sup>95</sup></b> P.E.</p>	<p><b>ASPHALTE FROID</b></p>  <p>Instant Pavé 30 kg. <b>\$4<sup>69</sup></b> ch.</p>	<p><b>POTEAUX DE CLÔTURE</b></p> <p>4" x 4" x 8" Pin traité <b>5<sup>55</sup></b> chacuh</p>
<p><b>VENTILATEUR À TURBINE</b></p>  <p>Modele 1236F Incluant Ventilateur rotatif 12" base ajustable isolée 12" Cheminee no. 36 avec bras. <b>134<sup>5</sup></b> l'ensemble P.E.</p>	<p><b>PAVÉ UNI "MONTCO"</b></p> <p>Vendu au pied carré</p>  <p>GRIS* <b>1<sup>39</sup></b> ROUGE <b>1<sup>49</sup></b> * Disponible sur demande</p>	<p><b>TABLE DE PIQUE NIQUE</b></p>  <p>En cèdre 6 pi prête à assembler <b>44<sup>\$</sup></b></p>
<p><b>PORTE INTÉRIEURE "BOULANGER"</b></p>  <p>Modèle Colonial Panneaux de Masonite pré-peints blancs. 30" x 80" x 1 3/8" P.E. <b>\$46<sup>19</sup></b> ch.</p>	<p><b>BOUTS DE BANC DE PARC</b></p>  <p>Ajoutez seulement les pièces de bois de la longueur désirée, (bois non inclus) <b>16<sup>88</sup></b> la paire P.E.</p>	<p><b>FLORDEK</b></p> <p>4' x 8' x 5/8" emb. <b>\$13<sup>00</sup></b> P.E. la feuille <b>ASPENITE</b> PANNEAUX DE COPEAUX DE BOIS 4' x 8' x 1/4" <b>\$5<sup>27</sup></b> P.E. la feuille</p> 
<p><b>EVÊTEMENT À PAVAGE</b></p>  <p>Protecteur pour pavage à base d'émulsion et de goudron conforme aux exigences du C-GBS-37-GP-39 <b>10<sup>89</sup></b> P.E.</p>	<p><b>DALLES À PATIO</b></p>  <p>18" x 18" antiderapantes Grises <b>1<sup>39</sup></b> P.E. (livraison: 50¢ la dalle)</p>	<p><b>PAYEZ ET EMPORTEZ</b></p> <p>Un libre service comme vous l'aimez et ce, depuis bientôt 4 ans. C'est ça être à l'avant-garde.</p>

Service de livraison disponible pour accomoder où que vous soyez!

**L'ARGENT CLÉ**  
L'argent passe-partout!  
Nous acceptons aussi les coupons Canadian Tire\*  
\*Vous devez retourner le droit de rétour les coupons "Canadian Tire" si la qualité ou la quantité utilisée excède ce qui est prévu.

**3%**  
Vous l'obtenez en tout temps sur tous vos achats au comptant effectués chez nous!

**PSSST...**

**L.G.L. Chapdelaine Ltée.**

MATÉRIAUX DE CONSTRUCTION ET QUINCAILLERIE

SPECIALITÉ: FINITION INTÉRIÈRE

206 A, RUE DU COLLÈGE, SOREL — 742-4567  
89, ROUTE MARIE-VICTORIN, ST-FRANÇOIS-DU-LAC — 568-3388

**LE Rénovateur** **RO-na**  
TOUT POUR LE BRICOLEUR

**LE SUPERMARCHÉ DE LA RÉNOVATION**

## Tout le monde y passe

suite de la page 9

Mario Paradis du Courrier Sud m'explique que s'il n'y a pas de gazon au champ extérieur du terrain de balle de Nicolet, c'est pour une question de sécurité (une histoire de crampon) et parce que l'entretien est plus facile. J'en conclus... et moins enroulé.

Le maire de Maddington Falls, Léo Vézina, voue une grande admiration à son ex-collègue de Daveluyville, M. Normand Beaudoin, qu'il qualifie d'homme de compromis et de bourreau de travail.

Malgré la crise économique l'usine Quercus de La Bale est en pleine expansion puisqu'on procède à un autre agrandissement. Le directeur de cette usine, M. Yvon Savard, n'est certes pas étranger à cette situation.



## Le billet du dimanche

Par Lionel Emard, ptre.

### "Baptisez-les au nom du Père, du Fils et du Saint-Esprit" (Mt 28:19)

Au moment d'écrire son livre sur *La Trinité*, l'évêque Hilaire de Poitiers disait: "Nous voici obligés de faire ce qu'il vaudrait mieux éviter, de graver les hauteurs difficiles, de parler de sujets ineffables... Et nous voici forcés de déployer les faibles moyens de notre langage pour dire l'indicible" (1).

Ce que cet évêque du IVe siècle pensait, sans aucun doute, bien des pasteurs, bien des croyants doivent encore le penser seize siècles plus tard. C'est donc dire qu'il n'est pas facile d'exprimer en mots de tous les jours ce qu'il valait

mieux garder avec respect au fond de notre cœur pour nous contenter "d'adorer le Père, vénérer avec Lui le Fils

et avoir en abondance l'Esprit-Saint".

L'évêque Hilaire de Poitiers en appuyant sa réflexion de foi sur le mystère du Dieu en trois personnes sur le texte de Matthieu 28, 19-20: "Et maintenant, dit le Seigneur, allez, enseignez toutes les nations, baptisez-les au nom du Père, du Fils et du Saint-Esprit..." donnait aux croyants une piste pour les aider à exprimer l'indicible.

Réfléchissant sur ce passage de l'évangile de Matthieu, Hilaire écrira: "on trouve ce texte et les propriétés des personnes divines, et la série des rapports qu'elles ont avec nous, et la perception de la nature divine".

Le mérite d'Hilaire de Poitiers aura été d'avoir montré le lien profond qui existe entre le mystère de notre propre baptême et l'affirmation de foi du Dieu Père, du Dieu Fils et du Dieu Esprit, en somme du mystère de Dieu en trois personnes.

De cette réflexion d'Hilaire de Poitiers, Mgr Albertus Martin, son

traducteur français, conclura: "La formule baptismale est le fondement de notre foi en Dieu Trinité. L'Eglise ne peut baptiser au nom du créateur et de la créature". (1) Hilaire de Poitiers. *La Trinité*. 3 Vol. Introduction Mgr Albertus Martin. Traduction Mgr Albertus Martin & coll. Frère Luc Brésard. Desclée de Brouwer, 1981.

### SOLUTION DU PROBLÈME NO 240583

1	V	E	R	S	T	E	A	B	C
2	A	T	T	E	X	T	U	R	E
3	L	A	C	E	T	A	P	I	S
4	S	U	A	I	R	E	S	A	S
5	E	U	N	A	U	X	R	E	
6	U	N	S	S	Y	O	D		
7	S	A	K	A	S	T	E	R	
8	L	V	A	R	I	S	T	E	I
9	S	E	R	A	N	C	E	R	E
10	T	E	R	Q	A	I	N		

## TOUR DES CLOCHERS DE NICOLET

Samedi le 4 juin 1983



### Course sur route

Parcours certifiés par F.A.Q. (sauf le 1 km) — 1 km, 3 km, 5 km et 15 km

2<sup>ème</sup> édition  
1 km (10 ans et moins)  
3 km  
5 km  
15 km

#### INSCRIPTION:

Faire parvenir votre formule d'inscription avec 2,00\$ (étudiant), 3,00\$ (adulte) et 1,00\$ (pour les 10 ans et moins) avant le 28 mai à l'adresse suivante:

TOUR DES CLOCHES DE NICOLET  
C.P. 501 — NICOLET  
J0G 1E0

L'inscription sera de 4,00\$ (étudiant), 5,00\$ (adulte) et 2,00\$ (10 ans et moins) la journée même, à la Polyvalente Jean Nicolet.

Date limite par la poste: 28 mai 1983  
N.B.: Aucune inscription après 9 h 45  
Lieu: Les départs se feront en face de la Polyvalente Jean Nicolet, rue Mgr Bruneau.

#### CATÉGORIES

Hommes/ Femmes	Junior	11 à 19 ans
Hommes	Sénior	20 à 39 ans
Hommes	Vétéran	40 ans et plus
Femmes	Sénior	20 à 34 ans
Femmes	Vétéran	35 ans et plus

Garçons et filles (10 ans et moins), le 1 km, leur est réservé exclusivement. Plusieurs services offerts.

#### POUR INFORMATION

(819) 293-8158, bur. ANDRÉ ST-ARNAULT, secrétaire

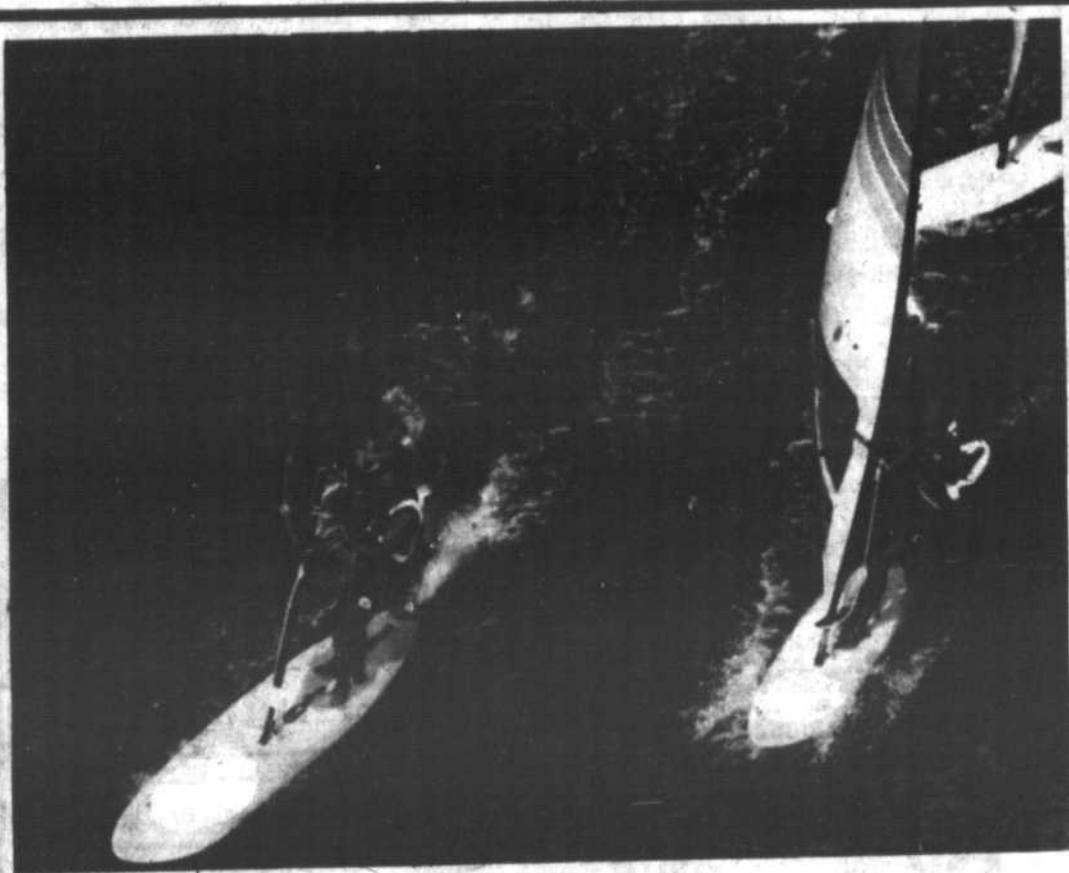

# FÊTEZ LA FÊTE DES PÈRES avec M.G. BISSON ET GAGNEZ UNE PLANCHE À VOILE

(une valeur de 1,000\$ ch.)

Date du tirage: Samedi le 18 juin 1983

à 16 heures aux magasins M.G. Bisson de Trois-Rivières et Shawinigan

En collaboration avec

Gauthier Sports Limitée



dépositaire des planches à voile et accessoires.

## UN CADEAU ORIGINAL

Offrez un certificat-cadeau et Papa pourra choisir lui-même ce qu'il désire.

Certificat-Cadeau	
M.G. BISSON INC.	
100, RUE D'ARNAULT, TROIS-RIVIÈRES, QUÉBEC	
NOM	_____ DOLLARS
VALEUR DE	_____ DOLLARS
COMPLÈTEMENTE	_____
DATE	_____
RENTREZ	_____

**mg Bisson**  
A L'AVANT-GARDE DE LA MODE MASCULINE



SHAWINIGAN  
PLAZA DE LA MAURICIE  
539-7769

TROIS-RIVIÈRES  
CENTRE-VILLE  
379-0850

Formulaire d'inscription (Ecrire en lettres moullées)		Indiquez votre type de participation ici (Indiquez chiffre correspondant)				
Num de famille	Usage officiel	Catégorie	1 km	3 km	5 km	15 km
_____	Dossard (no)	Garçons (10 ans et moins)	1			
_____	_____	Filles (10 ans et moins)	2			
Prénoms	Catégorie	Junior H (11 à 19 ans)		3	9	15
_____	_____	Junior F (11 à 19 ans)		4	10	16
Adresse	Temps	Sénior H (20 à 39 ans)		5	11	17
_____	_____	Sénior F (20 à 39 ans)		6	12	18
Ville	Code postal	Vétéran H (40 ans et plus)		7	13	19
_____	_____	Vétéran F (35 ans et plus)		8	14	20
Age	Naissance	Club ou école	Signature			
_____	_____	_____	_____			
Faire parvenir à: Tour des clochers C.P. 501 - NICOLET J0G 1E0		Voir note pour les catégories				

# Un camp d'été en plein XIXe siècle

D'ores et déjà, on sait qu'au delà d'une cinquantaine de jeunes de 9 à 12 ans vivront cet été, au Village Québécois d'Antan, une expérience éducative et culturelle bien spéciale.

Chaque semaine, dix enfants participeront à un camp d'été à caractère historique consistant en une immersion complète dans le passé, "notre passé". Durant six jours, il se trouveront plongés dans la réalité quotidienne de nos ancêtres québécois. Ils les verront à l'œuvre dans leurs occupations et leurs métiers respectifs. Ils se nourriront et se vêtiront selon les coutumes d'autrefois.

Couchés à la lueur des lampes à l'huile, levés au chant du coq, ils découvriront, à travers des gestes et en des lieux d'un autre âge, ce qu'était la vie au temps jadis. Pour les guider, ils profiteront de l'encadrement fourni par des moniteurs spécialement attachés à cette fonction.

Les frais d'inscription sont de 110\$ et comprennent les services d'animation et d'hébergement

## SERVICE DE RÉFRIGÉRATION

- bulk tank
- Réfrigérateurs domestiques et commerciaux

Service 24 heures par jour, 7 jours par semaine sans limite géographique!

### OMER DOUCET

ST-LÉONARD D'ASTON (819) 399-2128

dans une maison d'époque.

Les responsables de cette initiative, Maryse Dionne et Christine Bureau, toutes deux étudiantes à l'Institut de Tourisme et d'Hôtellerie du Québec, se disent satisfaites de la tournure des choses. En effet, étant donné le nombre déjà élevé des candidatures proposées, ce camp original, de simple projet-pilote qu'il était à l'origine sera désormais considéré comme faisant partie intégrante des activités régulières du Village Québécois d'Antan.

Cette expérience, toute nouvelle qu'elle soit, est maintenant bien amorcée. Les principaux intéressés n'ont plus qu'à espérer un ciel élément, puisqu'ils sont déjà assurés d'un "Village pour se souvenir" et de la présence de gens compétents pour le faire revivre de façon authentique.

Les personnes désirant recevoir plus de renseignements peuvent s'adresser au Village Québécois d'Antan à (819) 478-1441.

Gestion Telocin Ltée  
C.P. 1756,  
268 rue St-Joseph,  
Nicolet, P. Qué.  
J0G 1E0  
Tél.: (819) 293-2890

- Service de tenue de livres sur ordinateur
- Paye standard et de construction
- Service bureau

Christiane D. Roux



## ROLAND PARADIS

ENTREPRENEUR GÉNÉRAL  
CONSTRUCTION RÉSIDENTIEL - RENOVATION  
SURELEVAGE DE MAISONS  
FONDATION - BRIQUES  
ACCREDITÉ - PROGRAMME DE CERTIFICATION DE  
MAISONS NEUVES DE L'APCHO

1205, RTE 218, MANSEAU  
(819) 356-2211



## PROMOTION SPÉCIALE

### Le Village Québécois d'Antan

4 billets d'adulte

pour 10\$ soit

**50%** de réduction sur le prix courant

Cette offre est valide du 24 mai au 6 juin '83

À vous d'en profiter en venant chercher vos billets au Centre Administratif du Village Québécois d'Antan, rue Montplaisir à Drummondville.

## Le Village Québécois d'Antan



### ACTIVITÉS: (minimum 3 heures)

- Marche de 7 km sur terre battue dont 2 km à travers une érablière.
- Animation socio-culturelle dans 22 résidences et 15 ateliers d'artisans.
- Exposition de meubles, d'outils, d'instruments du XIXe siècle dans plus de 40 bâtiments.
- 15 artisans font revivre les traditions ancestrales.
- Ferme typique du XIXe siècle avec animaux et instruments aratoires.

PÉRIODE D'OUVERTURE  
1er juin - Fête du travail inclusivement  
Fermé les lundis

HEURES D'OUVERTURE  
10h00 à 17h00

PRIX D'ENTRÉE: (Saison 1983)  
Adultes (18 ans et plus): 5,00\$  
Enfants (17 ans et moins): 3,00\$

Tarif de groupe  
Adultes (20 personnes et +): 4,00\$/personne  
Étudiantes (10 étudiants et 1 adulte): 25,00\$  
Familles (père, mère et 3 enfants): 12,00\$

### INFORMATIONS:

Le Village Québécois d'Antan Inc.

1-(819)-478-1441

DRUMMONDVILLE

Revendeur de lubrifiant Pétro-Canada



Pour les cultivateurs, les industries ou les particuliers

huile à chauffage, gasoline, diesel

PRIX CONCURRENTIELS  
TRÈS BON SERVICE

LES PÉTROLES D.L. ENR. 397-4270  
ST-CYRILLE

## ATELIERS "Les petits bourgeons"

**Pour:** Enfants de 3 1/2, 4 et 5 ans  
**But:** Développer l'autonomie et la socialisation de l'enfant à travers des jeux variés et une expérience de groupe.

**Endroit:** Centre Catholique de Nicolet  
**Quand:** Septembre à juin atelier du matin: 9 h à 11 h 30 l'après-midi de 13 h à 15 h 30

**Fréquence des rencontres au choix** du lundi au vendredi

**Coût:** 12,00\$ l'inscription  
4,50\$ par atelier

Pour de plus amples informations, venez me rencontrer au Centre Catholique le 21 ou le 28 mai '83 (10 h à 16 h) ou téléphonez aux mêmes dates au numéro: 293-2198

Line Morrissette, bacc. en éducation



# Plus qu'un marché!...

...un épicier qui connaît vos goûts et vos besoins!

 <p><b>PAPIER HYGIÉNIQUE COTTONELLE</b> blanc, paquet de 8 rouleaux</p> <p><b>2,69</b></p>	 <p><b>TOMATES AYLMER</b> boîte de 28 oz</p> <p><b>75¢</b></p>	 <p><b>BOISSONS AUX FRUITS ROUGEMONT</b> choix assorti, boîte de 10 oz</p> <p><b>4/1,00</b></p>	 <p><b>DÉTERSIF TIDE</b> boîte de 12 litres</p> <p><b>7,39</b></p>
---	--	--	---

- CAFÉ INSTANT TASTER'S CHOICE 14g., pot de 227 g **5,49**
- FARINE FIVE ROSES sac de 5,5 g **3,39**
- SOUPE À L'OIGNON GRAD paquet de 3 X 42,5 g **99¢**
- SAUCE À PIZZA FREDDY pot de 525 ml **89¢**
- MÉLASSE PURE GRAND'MA contenant 1 kg **1,49**
- MAYONNAISE PURE KRAFT jarre de 500 ml **1,39**
- CARAMELS KRAFT boîte de 14 oz **1,39**
- HUILE À MAIS MAZOLA (1 1/2 litres) bot. 1.1 litre **2,29**
- BEURRE D'ARACHIDES YORK crémeux ou croquant, jarre 500g **1,59**
- NOURRITURE CHIENS DOG CHOW PURINA sac de 9 kg **7,99**
- MÉLANGES GÔTER ÉCLAIR DUNCAN HINES choix assorti, boîte 400 g **1,29**
- AMPOULES ÉLECTRIQUES G.E. 40-50-100 watts, ctn 2's **1,29**
- PANSEMENTS BAND-AID JOHNSON boîte de 50's **2,39**
- ONGUENT OZONOL tube de 30 g **2,49**
- ASSOUPLISEUR TISSUS BOUNCE parfumé ou inodore boîte de 20 feuilles **1,69**
- SAVON PERSONNEL IVORY paquet de 4's **1,29**
- BISCUITS FUDGE-O OU PÉPITES DE CHOCOLAT CHRISTIE boîte de 450 g **1,69**
- CORNETS CHRISTIE cadet ou géant, boîte de 45's **1,69**

**ESSUIE-TOUT VIVA**  
blanc, paquet de 2 rouleaux



**1,09**

**MARGARINE MOLLE FLEISCHMANN**  
choix assorti, ctn 2 X 8 oz



**99¢**

**SOUPE POULET & NOUILLES**  
Grad paquet de 4 X 60 g



**79¢**

**SHAMPOING**  
Grad doré ou gras, bouteille 500 ml



**1,49**

**NOS VIANDES**

\*BIFTECK DE RONDE tranche complète désossée **4,37** kg, 1,98 lb

\*BIFTECK DE POINTE DE SURLONGE **6,35** kg, 2,80 lb

\*BIFTECK ATTENDRI DE RONDE **9,44** kg, 4,28 lb

\*ROSBIF D'EXTÉRIEUR DE GROUPE **4,37** kg, 1,98 lb

\*BIFTECK DU RÔTI D'ALOYAU **8,77** kg, 3,98 lb

**PRODUITS SURGELÉS**

BOISSON AUX AGRUMES REGAIN BUCARIN **99¢**

SHORTCAKE AUX FRAISES OU FRAMBOISES BUCARIN **2,39**

BÂTONNETS DE FRITURE DE GOBERGE BLUE WATER **2,99**

**FRUITS ET LÉGUMES**

POMMES GRANNY SMITH **1,52** kg, 69¢ lb

OIGNONS ESPAGNOLS **64¢** kg, 23¢ lb

**CÉLERI** de Floride Canada no 1 grosseur 24 **99¢**

CONCOMBRE Anglais, Ontario Canada no 1, moyen **79¢**

ORANGES SUNKIST Valencia, Californie grosseur 130 **99¢** kg, 89¢ lb

Prix en vigueur jusqu'au 28 mai 1983



Nous nous réservons le droit de limiter les quantités et de corriger les prix résultant d'une erreur d'impression.

**On fait *quasiment* partie de la famille**

<b>DAVELUYVILLE</b> Gérald Fréchette (276, Principale), 367-2352	<b>NICOLET</b> Marché Allard (194, rue Pleasie), 293-5501	<b>STE-ANGÈLE DE LAVAL</b> Les coupés de viandes H&M inc. (14625, boul. Bécancour), 222-5881	<b>ST-GUILLAUME</b> J.T. Argin enr. 396-2113	<b>ST-ZÉPHIRIN</b> Paul Des Granges (2100, St-Pierre), 564-2021	<b>STE-SOPHIE DE LÉVRARD</b> Marché P.E. Trottier (177, St-Anoine), 288-0989
<b>GENTILLY</b> Alimentation Pelletier (2195, boul. Bécancour), 289-2075	<b>NICOLET</b> Marché Nadeau (199, rue Lamerche), 293-2111	<b>ST-CYRILLE</b> Marché L.P. Tardif (15, rue St-Laurent), 397-2384	<b>ST-GRÉGOIRE</b> Marché Réal Bergeron (4825, Port-Royal), 233-2388	<b>STE-GERTRUDE</b> Roland Rheault (8415, ave. des Ormes), 297-2433	<b>ST-WENCESLAS</b> Henri Desautiers (1100, rue Hébert), 224-7587
<b>MANSEAU</b> Raymond Minot 358-2385	<b>PIERREVILLE</b> Épicerie Traversy enr. (104, rue Thibault), 568-3515	<b>ST-GERMAIN</b> Marché D. Pivin (261, Notre-Dame), 395-4247	<b>ST-LÉONARD D'ASTON</b> Épicerie Bergeron (167, rue Principale), 399-2016	<b>STE-MONIQUE</b> Denise Rousseau (rue Principale), 299-2844	

## Lettres ouvertes

**Nicole, Claire, Claire, Agathe, Lise, Micheline, et Louise**

Hé! femme d'ailleurs, femme de partout, tu te rappelles de moi. Moi, je ne t'ai pas oubliée. Je te donne officiellement rendez-vous, ce soir, 24 mai à 19:30 heures au sous-sol de la cathédrale. Je vais te dire ce que tu dois apporter, ton sourire bien sûr. Oh! je prendrai bien aussi tes larmes, [c'est précieux des larmes parfois], tes fantaisies [tu rêves en couleur des fois... non?], ton écoute attentive [ça, c'est un bijou rare par les temps qui courent], tes interrogations qui ressemblent peut-être aux miennes, ton vécu de femmes [ne l'oublie surtout pas]. Qu'est-ce qu'on va en faire? Mettre tout cela en commun. Enfin, on ne pourra pas tout mettre en commun le même soir, ce serait bien trop long, tu comprends. Mais si on n'a pas fini, on pourra laisser passer les vacances, remettre un peu d'ordre dans nos idées, puis nous revoir en septembre...

Jé vais te dire un secret. Moi, vois-tu, je n'ai pas envie de créer une structure: présidente, incor-

poration, règlements généraux. Un jour faudra peut-être en arriver là mais plus tard, penses-tu? J'ai ma secrétaire Micheline, c'est ce qui compte, non!

Ce soir, vois-tu, j'ai envie de te connaître, de vivre avec toi une belle petite veillée comme si on était de vieilles complices, j'ai aussi besoin que tu m'aides à orienter ma boussole pour l'automne prochain. J'ai envie d'un rendez-vous prometteur.

Tu seras là entre 7:30 et 8:00 heures.

Entre temps, si tu veux me rejoindre, tu appelles à La Ruhe, 293-6416 et tu donnes ton nom à Nicole ou à un des gars [pas mauvais pour deux sous ces gars là].

Tu as un problème? Oh! je comprends, tu es un homme. Ne te déguises surtout pas en femme, viens tel que tu es.

Un clin d'œil et à ce soir!

Agathe St-Onge et Nicole Chamard.

## Semaine de la famille et semaine culturelle à St-Léonard

J'aimerais souligner l'excellent travail effectué par les personnes responsables de la semaine de la famille et de la semaine culturelle qui se sont déroulées en même temps soit du 25 avril au 5 mai à la polyvalente St-Léonard.

Après une consultation faite auprès des élèves de tous les niveaux afin de faire connaître leurs attentes, les élèves ont choisi d'entendre parler

de drogue, divorce, mariage conventionnel, commune, sexualité, prostitution, handicapé, communication parents enfants.

Pour répondre à leur demande, des personnes ressources furent contactées et vinrent raconter leur expérience sur les sujets ci-haut mentionnés.

Ce fut une semaine enrichissante et fort réussie. Nous remercions les per-

sonnes qui ont participé par leur implication aux différents ateliers, aux personnes qui ont eu à mettre sur pied cette semaine, de même qu'aux organismes qui ont parrainé le projet, et aux parents qui se sont déplacés afin que la relation parents enfants se continue et s'améliore.

La semaine culturelle fut aussi un grand succès. Les personnes qui se sont déplacées pour ve-

nir assister aux activités suivantes, soit: L'expression du cœur, Du sang bleu dans les veines, Boeing Boeing, furent enthousiasmées par le professionnalisme de nos jeunes. Nous profitons de l'occasion pour féliciter les personnes oeuvrant à la polyvalente qui se sont dévouées auprès de nos jeunes pour nous donner des spectacles de qualité.

A tous nous vous disons merci pour votre dévouement et votre professionnalisme. Vous nous démontrez que malgré la complexité de notre système scolaire qu'il y a encore des individus capables de dépassement. Bravo.

Un parent heureux du résultat, Marie-Claire Couture.



# Super vente d'inventaire

les 26, 27, 28 et 30 mai. Fermé mardi 31 mai pour inventaire

**PIANO HAMPTON & LOWEY**  
No. 2 3000  
**PRIX D'INVENTAIRE 1 995\$**  
SANS ÉCHANGE

**ORGUE HOLIDAY**  
No. 1 3000  
**PRIX D'INVENTAIRE 6 295\$**  
SANS ÉCHANGE

**PIANO LOWEY K 1**  
No. 2 3000  
**PRIX D'INVENTAIRE 2 395\$**  
SANS ÉCHANGE

**ORGUE LOWEY "DEUT"**  
No. 2 3000  
**PRIX D'INVENTAIRE 1 995\$**  
SANS ÉCHANGE

**MUSIQUE EN FEUILLE**  
2 pour le prix de 1  
20% sur tous nos instruments de musique

**GUITARES**  
A PARTIR DE 54\$

**Musique Richard Nelson inc.**  
la note de musicalité

Carrefour Trois-Rivières ouest  
Tél.: 373-1771

En accord avec votre **Budget!**

**PAVAGE VEILLEUX INC.**  
CONTRACTEUR EN ASPHALTE  
**RAYMOND VEILLEUX, prop.**  
Notre-Dame-du-Bon-Conseil  
Pour un meilleur service, téléphonez à:  
**336-2198**  
Estimé gratuit

THROIS-RIVIERES  
**Croisières**  
Le M / S JACQUES CARTIER vous attend  
Du 15 mai au 30 septembre  
2 départs par jour: 14h - 20h  
Salle chauffée - Banquets - Bar - Danse  
Orchestre vendredi - samedi - dimanche  
croisières spéciales

**Croisière d'une journée:**  
Durée: 7 heures - Départ de Trois-Rivières à 9h30 et retour à 16h30 - Repas - Musique - Repas et collation

Vers Sorel - sur réservations mardi 5 juillet départ 9h durée 7 heures retour 16h30 narration animation - musique prix 23.00\$ par personne avec repas Samedi 28 mai 83 lundi 6 juin samedi 18 juin vendredi 24 juin samedi 25 juin mardi 28 juin samedi 2 juillet lundi 11 juillet samedi 16 juillet mardi 19 juillet samedi 23 juillet samedi 6 août samedi 13 août samedi 20 août samedi 27 août

Vers Deschambelles - Départ 9h30 durée 7 heures retour 16h30 narration animation musique Samedi 21 mai 83 dimanche 5 juin lundi 27 juin samedi 9 juillet samedi 30 juillet lundi 14 août mardi 15 août lundi 22 août lundi 29 août

Vers St-Onge sur le Richelieu - Départ 9h durée 13 heures retour 22h30 narration animation musique Dimanche 15 mai 83 lundi 20 juin dimanche 26 juin lundi 4 juillet lundi 18 juillet lundi 25 juillet mardi 26 juillet lundi 8 août dimanche 21 août

Week-end - Départ 9h durée 4 heures 30 retour 13h30 prix 18.00\$ avec repas Dimanche 10 juillet 83 dimanche 31 juillet mardi 2 août

Quatre jours croisière - Départ 14h et 20h durée 2 heures 30 retour 16h30 et 22h30. Orchestre vendredi - samedi - dimanche

**POUR INFORMATIONS:**  
CAPT. LUC HARVEY  
C.P. 64, TROIS-RIVIERES, QUÉ.  
TEL.: (819) 375-3000



# Six policiers de la S.Q. de moins

Par Yves Tousignant

Les 16 maires de la MRC de Bécancour réunis en assemblée régulière, mercredi dernier, ont été étonnés d'apprendre que les patrouilles de nuit exercées par la Sûreté du Québec du poste de Bécancour (Gentilly) seront suspendues dès le début de juin, suite à la suppression de six postes de patrouilleurs au profit du poste de Nicolet où le besoin se fait le plus sentir apparemment.

## POLICIERS

Le maire de Bécancour Maurice Richard, qui a alerté ses collègues en proposant que "la MRC de Bécancour s'oppose énergiquement à toute diminution d'effectifs de la Sûreté du Québec à Bécancour (Gentilly)", a fait valoir que ce geste arrivait à un mauvais moment alors que l'aluminerie Péchiney est sur le point de s'impliquer dans le parc industriel de Bécancour, ce qui néces-

sitera une surveillance policière durant la période de construction où beaucoup de matériaux sont susceptibles d'être dérobés.

Certains maires ont émis l'opinion que le poste de la S.Q. de Gentilly est en voie de disparition et qu'il est impensable que durant la nuit qu'aucune protection policière ne soit assurée.

## PALAIS

Encore dans le domaine de la Justice, la MRC de Bécancour a décidé d'appuyer la Chambre de commerce de Nicolet pour le maintien des services accordés par le Palais de Justice de Nicolet. On sait que le gouvernement du Québec a décidé de modifier les services dispensés par certains Palais de Justice dont celui de Nicolet.

## BLAME

A la table du conseil des maires de la MRC de Bécancour, le maire

Maurice Richard de la Ville de Bécancour a reproché à son collègue Pierre Allard de St-Joseph-de-Blandford qui agit comme porte-parole de 5 municipalités qui ont obtenu un projet PRIME pour le dévelop-

## À GENTILLY

# C'est tout le Québec qu'on fête

Il existe maintenant à Gentilly un organisme à but non lucratif créé spécialement pour promouvoir le patriotisme et le sentiment d'appartenance à la grande communauté québécoise: Fête Nationale Gentilly Inc. (FNG).

Pour atteindre cet objectif, la corporation a demandé une subvention

de la forêt de ne pas avoir informé au préalable l'ensemble des maires sur le contenu de ces démarches.

Le maire de St-Jacques-de-Parisville Augustin Couture a ajouté "qu'il

au Ministère du Loisir, de la Chasse et de la Pêche, et des résultats sont attendus sous peu à cet effet. La FNG veut rejoindre toutes les couches de la population et invite, pour ce, les organismes de la région à proposer des activités à présenter dans le cadre des festivités de la Fête Nationale.

déplorait que cette subvention obtenue par ces municipalités ne serve pas pour tout le territoire de la MRC de Bécancour".

Les municipalités de Ste-Philomène-de-Fortierville, Ste-Françoise, Ste-Sophie-de-Lévrard, St-Joseph-de-Blandford et Lemieux ont obtenu conjointement une subvention provinciale de \$85,750 pour mener des études sur la mise en valeur de leur forêt.

## TARIFS

La MRC de Bécancour a appuyé par résolution les démarches de l'Association coopérative d'é-

conomie familiale de Victoriaville pour obtenir la parité des tarifs téléphoniques entre Bell et Télébec.

## COPERS

Le maire de Fortierville Romain Tousignant, représentant de la MRC de Bécancour au conseil d'administration du commissariat industriel Copers, a fait un rapport de

la dernière assemblée générale de cet organisme de développement économique en affirmant "que les industriels semblaient satisfaits de Copers".

## BUDGET

La MRC de Bécancour après avoir révisé son budget pour l'année 1983 se dirige vers un surplus anticipé de 16,200\$.

## Âge d'Or St-Grégoire



L'Age d'Or honorait dernièrement la personne la plus âgée de ce club soit Mme Ovila Richard. De gauche à droite, M. le curé Côté, Mme Richard, Mme Merrill Nourry, organisatrice de la soirée et M. Paul Lyonnais, président de l'Age d'Or de St-Grégoire. (Photo Studio J.-Guy Gauthier)

# Qui battra LE TANDEM Aimé Béliveau et Gabriel Duval

Gagnants de la course 1982 en 59 minutes 15 secondes

## 4<sup>e</sup> COURSE de CHALOUPES du LAC ST-PAUL ST-GRÉGOIRE DIMANCHE, LE 29 MAI 1983

### 3 CLASSES AU PROGRAMME

Hommes: départ à 1h00 P.M.  
Mixte: départ à 2h45 P.M.

Chaloupes Verchères  
(solo): 13 h 15

Les départs se font chez  
Lorenzo Leblanc

# 1,000\$

en bourses  
et trophées

Pour informations ou inscription à l'avance, contactez: Thérèse Lamothe à 233-2156 ou Aimé Béliveau à 233-2201, ou inscription sur place le jour de la compétition.

### LA REMISE DE TROPHÉES AURA LIEU AU LAC ST-PAUL

- Cantine sur les lieux
- Apportez vos chaises de parterre

Les inscriptions pour la course de chaloupes surprise vont très bien.

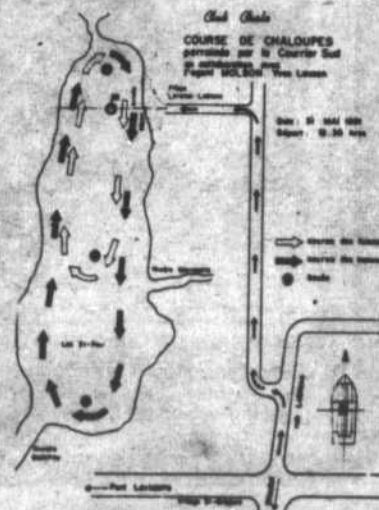

COURRIER SUD ET  
YVES LAUZON  
souhaitent bonne  
chance à toutes  
les équipes

## BEAU TEMPS, MAUVAIS TEMPS

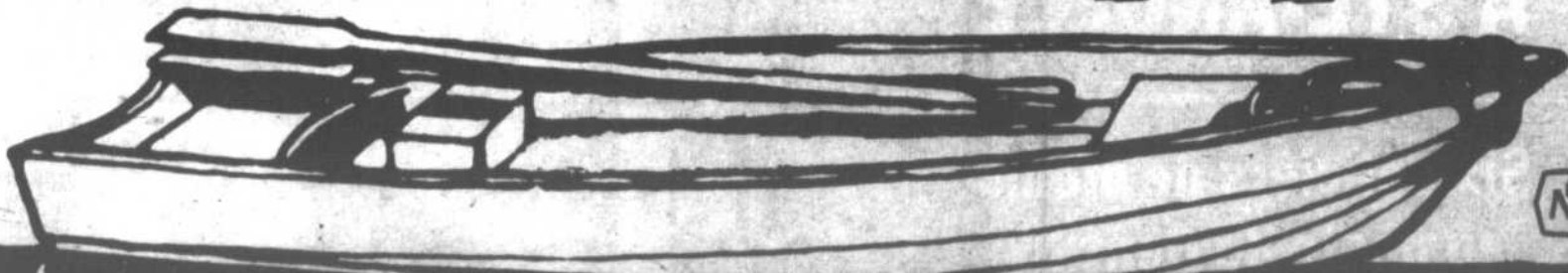

**M** MOLSON

# Festival du pêcheur à Ste-Angèle

(J.D.) Sous la présidence d'honneur du maire Maurice Richard, le club Aramis, Conseil 23 de la Ville de Bécancour, organise le premier Festival du Pêcheur de Ste-Angèle de Laval qui se tiendra

les 27, 28 et 29 mai prochains.

Les activités ont débuté vendredi dernier avec la présentation de films sur la pêche à l'Hôtel Ste-Angèle et se poursuivent vendredi prochain le 27 mai avec l'ouverture officielle du Festival qui présentera un bal costumé du pêcheur au Mont Bénilde à 21:00 heures. Disco CJTR sera sur place et des prix seront alloués pour les meilleurs costumes. Admission à 2.50\$ avec son billet et 3\$ à l'entrée.

Samedi le 28 mai, dès 8:00 heures le matin c'est l'ouverture du tournoi de pêche au quai de Ste-Angèle où il y aura un déjeuner du pêcheur. A 9:00 heures on présentera des compétitions de planches à voile et à 11:00 heures ce sera une pêche surprise pour les enfants (dans un bassin). A 13:00 heures, les festivaliers sont invités à une randonnée en bateau sur le fleuve. De 16:00 heures à 19:00 heures on tiendra un souper "gargousse aramisienne" suivi à 21:00 heures de musique de danse en plein air avec orchestre sur le quai. A la brunante on allumera un feu de joie. S'il pleut, les activités auront lieu au Mont

Bénilde. Dimanche le 29 mai à

8:00 heures du matin c'est la réouverture du tournoi de pêche. A midi il y aura un dîner du pêcheur (poissons assortis) suivi à 13:00 heures d'un concours d'éplucheurs de poissons et à 14:00 heures d'une course de cha-

loupes avec pelles au lieu de rames. A 15:00 heures on présentera des sauts en parachute et à 16:00 heures c'est la fin du tournoi de pêche. On remettra alors les bourses et les trophées aux gagnants ainsi que des

prix de présence.

Soulignons que les commanditaires de ce premier Festival du Pêcheur de Ste-Angèle sont les Aramis, Conseil 23 de Bécancour, la Brasserie Molson ainsi que CJTR.

## Fête des mariés à St-Pierre



Samedi dernier dans le cadre d'une activité du Festival de la Tomate, le comité a fêté les jubilaires de mariage allant de 1 an à 60 années. Cette fête a débuté à l'église pour se terminer par une soirée à la polyvalente. Notons que 21 couples en faisaient partie. (Photo Jn-Guy Gauthier)

### CONSTRUCTION TROTTIER

- Construction de bungalow, maisons résidentielles
- Recouvrement d'aluminium
- Rénovations de tout genre, armoires, etc.
- Ventilation



ESTIMATION GRATUITE

(819) 263-2802

125, MAURICE, ST-PIERRE LES BECOUETS

### Le Coin du Tapis

17,525, BOUL. DES ACADIENS, ST-GRÉGOIRE, 233-2100

LE MAGASIN DE COUVRE-PLANCHER DE LA RIVE-SUD

Le magasin de couvre-plancher de la rive-sud

TAPIS, PRÉLART, CÉRAMIQUE, PEINTURE ET TEINTURE SICO STORE VERTICAL ET HORIZONTAL SABLAGE ET FINITION DE PLANCHER

LOCATION DE:

- outils pour la pose de céramique, de tapis ou prélat
- sableuse à plancher
- laveuse à tapis, à sec ou à la vapeur

## NOMINATION



CLAUDE MORRISSETTE D.M.D.

La direction de la clinique dentaire de Gentilly est heureuse d'annoncer que M. Claude Morrissette, chirurgien dentiste se joint à son équipe à partir du 2 juin 1983.

Veuillez prendre note que la clinique dentaire sera fermée les 30-31 mai et 1er juin 1983

Pour rendez-vous lundi au jeudi de 8 h 30 à 17 h 30

Clinique Dentaire Gentilly

3995, BOUL. BÉCANCOUR, GENTILLY (819) 298-2725

### PORTE D'ACIER

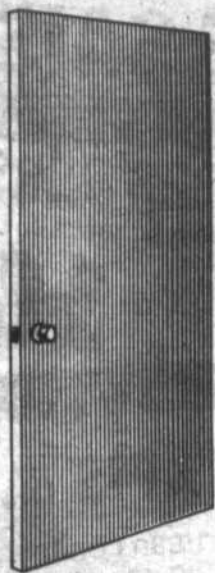

À partir de  
**206,00\$**

Modèle 5200  
Dim.: 920 X 2110  
(36 1/4" X 83 1/8")

- Cadre en pin
- Coupe-froid magnétique
- Charnières et poignée incluses

ACHETEZ DIRECTEMENT  
DU MANUFACTURIER

LES PRODUITS LES MIEUX ADAPTÉS  
AU BESOIN D'AUJOURD'HUI

Nous sommes juste au bout du fil



LA CIE LUCIEN LEBOEUF LTÉE

6325, boul. du parc industriel,  
STE-GERTRUDE, ville de Bécancour.  
Tél.: 297-2708

C'est plutôt Victor Roy qui est président des Loisirs de St-Grégoire. Pierre Duval est secrétaire-trésorier et Jean Gaudet le vice-président.

Péchiney s'en vient presque aussi vite qu'un ours vers un pot de miel.

Prenez bonne note, mesdames, que Léo Vézina de Maddington Falls n'entend pas se remarier. Ce qui ne veut pas dire qu'il entre dans les ordres pour autant.

Le 6e rang de St-Sylvere est à l'image de ses résidents: fier et prospère. Tout le contraire du "cul de sac" où il mène.

A cinq mois du choix du prochain chef du Parti

tout  
le monde  
y passe...

par JACQUES DESFOSSÉS et YVES TOUSIGNANT

CONCOURS

# Mlle Bécancour

Le "Festival du Canard, Ville de Bécancour Inc." parraine à nouveau le concours "Mlle Bécancour".

## Les buts du concours

- Impliquer directement chacun des secteurs.
- Permettre à toute jeune fille de vivre une expérience enrichissante en tant qu'ambassadrice de sa ville.

## Formules de participation

- Si tu es intéressée et disponible pour représenter ta Ville et vivre une expérience nouvelle.
- Si tu as entre 18 et 25 ans (au 1er septembre '83)
- Si tu es célibataire
- Si tu es résidente de la Ville de Bécancour depuis un an (au 1er septembre '83)...

## Tu fais parvenir:

- ton extrait de baptême
- ton curriculum vitae
- une photo récente pleine longueur

Concours "Mlle Bécancour", a/s Carole T. O'Bomsawin, C.P. 452, St-Grégoire, Ville de Bécancour, G0X 2T0

- La date limite d'inscription au concours est le 11 juin 1983 à minuit.

## PRIX:

La gagnante se méritera un voyage dans le sud, 200,00\$ en argent, un prix d'une valeur minimum de 200,00\$.

Les autres candidate se mériteront: 100,00\$ en argent, prix d'une valeur minimum de 200,00\$.

## Les fonctions de la gagnante:

"Mlle Bécancour" sera invitée à représenter sa ville dans diverses occasions telles que: Congrès, Inaugurations, 5 à 7, ou autres fonctions que le Conseil Municipal lui attribuera.

N.B. Les gagnantes devront accepter le prix tel quel.

Libéral du Québec, deux militants libéraux influents du comté de Nicolet, les maires Réal Lambert de Ste-Perpétue et Maurice Richard de Bécancour, accordent leur préférence à l'ex-ministre des Finances Raymond Garneau.

Mme Lucile Dubuc de St-Grégoire veut remercier M. le curé Théophile Côté et les organismes suivants:

*la gentilloise*  
bar, danse, réceptions, terrasse

3665 BOULEVARD BÉCANCOUR  
GENTILLY, 298-2446

VENDREDI - SAMEDI

**DUO MILOU**  
(Michel et Louis)

Pour vos réceptions, parties,  
brunchs, réunions,  
on a tout ce qu'il faut...

on est 19 pour vous servir!

Chevaliers de Colomb, Filles d'Isabelle, Atlas et Aramis pour l'aide apportée à la vente d'oeillets pour la scierose en plaques à l'occasion de la fête des mères et elle remercie la population de St-Grégoire pour leur encouragement.

Le maire du village de St-Pierre-les-Becquets, M. Louis-Pierre Roux marie sa fille aînée à la fin de juin. Ardent nationaliste, ce premier mariage chez ses enfants passera-t-il avant la célébration de la fête nationale des Québécois le 24 juin?

Bonne chance aux organisateurs du premier Festival du Pêcheur de Ste-Angele. Ce sont Jean-Pierre Masse, président, Carol Roof, vice-président, Denis Lanneville, secrétaire-trésorier et les directeurs André Drouin, Roger Duchesneau, Jacques Duchesneau, Michel Jacques, Fernand Roof, Jean-Marc Allard, Jean Richard et Bertrand Carbonneau. Les publicistes sont Robert Lavigne et Pierre Hélie.

Encore des propos de non-confiance à la dernière rencontre des maires de la MRC de Bécancour prononcés par le maire de Ste-Philomène, M. Normand Gagnon, à l'endroit de son collègue Charles Hébert de Deschailions village qui ont rappelé les moments difficiles vécus lors de la formation de la MRC alors que certaines municipalités voulaient demeurer dans Lotbinière et que d'autres étaient prêtes à se diriger vers Bécancour.

Le capitaine est de bonne humeur. En effet, Luc Harvey, le valeureux capitaine du MS Jacques Cartier a repris du service depuis le 15 mai dernier. Le grand large, y a qu'ça de vrai.

# VENTE DÉBUT DE SAISON

SPÉCIAUX SICO  
EN MAGASIN

STORES VERTICAUX  
pour portes patio DRACO

**109<sup>95</sup>** (blanc)

**NOUVEAU!**  
STORES VERTICAUX  
Bergemont  
Nouveau concept  
Lattes de 2" et 3" 1/2  
très beau choix de couleur

SIÈGE DÉCORATIF  
ET REMBOURRÉE  
pour toilette

**10%**  
d'escompte

TAPIS 1ère qualité  
Artisan condescence  
Rég. 20,40 V.O., 24,40 M.C.

SPÉCIAL

**16<sup>95</sup>** V.C. **20<sup>75</sup>** M.C.

PEINTURE

**DECO**

Latex acrylique  
fini velours  
1 couche  
D-300

**15<sup>49</sup>** 4 litres

Alkyde  
fini velours  
1 couche  
Super blanc  
D-400

**18<sup>95</sup>** 4 litres

**DECOR**  
**ARM**

2075,  
Des Hirondelles  
GENTILLY  
298-2950



TAPIS GAZON  
À PARTIR DE

**5<sup>95</sup>** V.C. **7<sup>10</sup>** M.C.

Très beau choix  
de céramique  
et tapisserie



50<sup>e</sup>

# Assemblée générale de la Caisse populaire de Gentilly

## VOS DIRIGEANTS ÉLUS



## BILAN

Au 28 février	1983	1982
<b>ACTIF</b>		
Encaisse et dépôt au fonds de liquidité	\$ 2,829,288	\$ 2,840,081
Placements à la Fédération	3,550,000	1,500,000
- fonds de dépôts à terme	484,882	310,672
- fonds d'investissement et de développement	4,180,190	3,780,820
Prêts personnels et commerciaux	7,232,125	6,986,215
Prêts hypothécaires	298,150	295,997
Immobilisations	355,853	331,481
Intérêts gagnés non perçus et autres éléments d'actif	\$18,928,488	\$16,025,266
<b>PASSIF</b>		
Dépôts des membres	\$16,722,181	\$14,048,363
Intérêts courus non payés et autres éléments de passif	765,013	718,485
	17,487,194	14,766,848
<b>AVOIR</b>		
Capital social	385,970	369,126
Trop-perçus avant répartition	285,945	243,989
Fonds social et communautaire	13,039	-
Réserve générale	776,340	647,303
	1,441,294	1,260,418
	\$18,928,488	\$16,025,266

## CONSEIL D'ADMINISTRATION:

**M. Benoît Tourigny**  
Président  
**M. Jean-Côme Morissette**  
Vice-président  
**Mme Marie Beauchesne**  
Secrétaire  
**Mme Pierrette Lavigne**  
Administrateur  
**M. François Tarcotte**  
Administrateur  
**M. Jean-Denis Poisson**  
Administrateur  
**M. Marcel Moras**  
Administrateur

## CONSEIL DE SURVEILLANCE:

**M. Lucien Pellerin**  
Président  
**M. Rémy Baribeau**  
Secrétaire  
**M. Vital Pratte**  
Surveillant

## COMMISSION DE CRÉDIT:

**M. Guy Piché**  
Président  
**M. Roch Hould**  
Secrétaire  
**M. René Beaudet**  
Commissaire

## DIRECTEUR

**M. Robert Tremblay**

## RÉPARTITION DES TROP-PERÇUS

Total des trop-perçus non répartis	265 945 \$
Récupération d'impôt (basée sur les ristournes et l'intérêt proposés)	27 165 \$
Trop-perçus à répartir	293,110 \$
<b>Répartition</b>	
Réserve générale	142 188 \$
<b>Ristournes</b>	
Ristourne de 14% sur le capital social	51 773 \$
Aux épargnants sur épargne avec opérations:	
7% des intérêts reçus	6 020 \$
Aux épargnants sur épargne stable	
3% des intérêts reçus	7 167 \$
Aux épargnants sur épargne à terme	
1,5% des intérêts reçus	18 963 \$
Aux emprunteurs sur reconnaissance de dette:	
3% des intérêts payés	18,503 \$
Aux emprunteurs sur hypothèque:	
3,85% des intérêts payés	48 496 \$



la caisse populaire  
de gentilly

**siège social**  
1780, avenue des hirondelles,  
gentilly, (bécancour), québec  
G0X 1G0  
1 (819) 298-2844



# Festival de la Tomate

## CORDIALE INVITATION

**Du plaisir à en rougir**

de

La Corporation du Festival de la Tomate  
de St-Pierre-les-Becquets  
à participer à un souper

### Boeuf sur la braise

qui aura lieu à la

POLYVALENTE LES SEIGNEURIES

**Samedi le 4 juin 1983 à 18 h**

#### MENU

Boeuf braisé servi avec pomme de terre

Salade - Hors-d'oeuvres

Gâteau aux tomates

"Vin disponible sur place"

#### SOIRÉE

Danse avec orchestre

Rafraîchissements



**Toute une soirée  
À LA POLYVALENTE  
LA SEIGNEURIES  
ST-PIERRE-LES-BECQUETS  
Samedi le 28 mai à 20 h**

EN SPECTACLE  
**"LES JADS"**

Organisé par le Festival de la Tomate  
de St-Pierre-les-Becquets

**ENTRÉE 200\$**  
(18 ans et plus)

**La Budweiser.**  
de Labatt

Mini admission: 10,00\$

Les billets seront vendus à l'avance

Vu le nombre limité de billets, nous vous demandons  
de nous répondre le plus tôt possible S.V.P.  
(Date limite: 30 mai 1983)

M:.....

Adresse:.....

Nombre de personnes.....  chèque  mandat-poste

Retournez votre réponse avec votre remise à:

Corporation du Festival de la Tomate  
89, Marie-Victorin  
Les Becquets, G0X 2Z0

Réservez par téléphone: 1-819-263-2877

L'homme hésite un instant. Il regarde attentivement les gens autour de lui puis il continue: "Là-bas, il y a le plus grand port en eau profonde au Canada. L'électricité y est très abondante et à très bon marché. Et puis la situation économique est épouvantable là-bas, le chômage dépasse les 30 %. C'est terrible pour la population."

Pierre Moreau l'interrompt: "C'est pour ça que vous voudriez que Péchiney s'installe chez

vous, n'est-ce pas?"

L'homme approuve: "Pour des considérations sociales et économiques Péchiney devrait aller s'établir à Sept-Iles, pas à Bécancour".

"C'est trop tard, lance sèchement Louis-Georges Morrisette, tout est signé à Bécancour".

"Je sais, rétorque l'homme de Sept-Iles, je sais, la politique, mais..."

La conversation s'est poursuivie pendant de

longues minutes autour des arguments des uns et des autres, sur le droit, la politique, la justice sociale. Le sort du Québec, du Canada et du monde entier y est passé. Mais ce que voulait dire l'homme de Sept-Iles se résume bien simplement par l'affirmation que lançait le député Beaumier, il y a quelques semaines, à la Chambre de commerce de Bécancour: "Partout, Bécancour fait des envieux".

Le monde est petit. Le directeur de l'usine Grande Baie, M. Jean-Louis Toupin, est originaire de Champlain, une petite municipalité située sur la rive nord juste en face de Gentilly.

M. Toupin a marié une fille de la rive sud, Gisèle Arseneault de St-Grégoire.

Le groupe composé de Louis-Georges Morrisette, Arthur Carbonneau, Gilbert Colbert et Jules Thibeault a dû traverser le parc des

Laurentides entre Québec et Chicoutimi la nuit à travers trois pouces de sloche et de neige. Un 8 mai il n'y a rien de trop beau.

Le jeune Daniel Tourigny, le fils de Benoît Tourigny de Gentilly, travaille à l'usine Grande Baie.

La technologie "Péchiney" est présente à plusieurs endroits à l'usine de l'Alean de Grande Baie. Les fours à cuisson des anodes ainsi que les pont-roulants des salles

de cuves viennent de Péchiney.

"Nous ne fabriquons pas des nouilles ou du papier de toilette" de dire le directeur de l'usine Grande Baie, M. Jean-Louis Toupin. Il veut expliquer ainsi que la cafétéria est opérée par un concessionnaire. Les travaux de menuiserie, peinture, d'usinage de remontage, de fonderie, etc., sont donnés en sous-traitance. Même les gardes de sécurité appartiennent à une agence privée.

Il y a une garderie à l'usine. La garderie Les Biquets.

L'entrepôt contient 14 000 pièces de rechange différentes pour une valeur de 7 millions de dollars.

M. Roland Leclerc, le directeur de la SPICQ, fut un guide précieux lors de ce voyage. Il connaît bien la région du Saguenay puisqu'il y a été représentant pendant trois ans pour la pétrolière Texaco au début des années '60.

À compter du 24 mai...

# Soyez d'affaires!

Achetez les obligations d'épargne du Québec

## Un investissement sûr et rentable

Les obligations d'épargne du Québec constituent un mode d'épargne à la fois sûr et rentable... un placement d'avenir quoi! En souscrivant des obligations d'épargne du Québec, votre argent fructifie à un taux avantageux: 9 1/2% dès le 1<sup>er</sup> juin et un taux minimum annuel de 8 1/2% les années subséquentes, jusqu'au 1<sup>er</sup> juin 1993.

## Accessibles à toutes bourses

Les obligations d'épargne du Québec à intérêt régulier sont offertes en coupures de 250\$, 500\$, 1 000\$, et 5 000\$ et les obligations à intérêt composé, en coupures de 100\$, 250\$, 500\$, 1 000\$, et 5 000\$. Une bonne affaire pour tout le monde.

À noter que les obligations d'épargne émises au cours des dernières années portent un taux d'intérêt de 10 1/2%.

## L'intérêt composé, ça rapporte gros!

Les obligations d'épargne à intérêt composé vous rapportent

**9 1/2%**

D'INTÉRÊT LA PREMIÈRE ANNÉE.

"La relance économique, c'est l'affaire de tous!"

de l'intérêt sur l'intérêt. Composé annuellement, l'intérêt accumulé est payable à l'encaissement des obligations. L'intérêt sur les obligations d'épargne à intérêt régulier est versé par la poste sous forme de chèque, le 1<sup>er</sup> juin de chaque année.

## Encaissables en tout temps

Les obligations d'épargne du Québec sont encaissables en tout temps à leur pleine valeur plus l'intérêt couru. C'est comme posséder de l'argent comptant.

## Une participation directe à la relance économique du Québec

En achetant les obligations d'épargne du Québec, vous faites bien plus qu'assurer votre avenir. Vous participez directement à la relance économique du Québec.

## Où peut-on en acheter?

Résidents du Québec, soyez d'affaires! Les obligations d'épargne sont en vente à compter du 24 mai dans les banques, les caisses populaires, les sociétés de fiducie et chez les courtiers en valeurs mobilières.

Plusieurs employeurs du Québec offrent aussi un programme d'achat par retenues sur le salaire.

Le Ministre des finances peut en tout temps mettre fin à la vente des obligations. La limite d'achat est de 35 000 \$ par personne.

**Ministère des Finances**



Québec

## Bien l'bonjour!



de Mme Rose Lemay, doyenne d'habitation Manseau, âgée de 77 ans et résidente de Manseau depuis plus de 30 ans. [Photo Yves Tousignant]

## les petites nouvelles

par JACQUES DESFOSSÉS

### AGE D'OR PRÉCIEUX-SANG

Le 4 juin prochain le club organise un souper chaud suivi d'une soirée récréative avec chant, danse et musique. L'admission est de 4\$ pour les membres et de 6\$ pour les non-membres. On vous demande de réserver avant le 1<sup>er</sup> juin au 294-2449 ou au 294-2260.

### COLLOQUE SUR L'ENVIRONNEMENT

Un colloque ayant pour thème "L'Environnement, ma propre liberté" aura lieu au Centre culturel de St-Grégoire mercredi le 25 mai à 20:00 heures. Le conférencier, M. Pierre-Paul Dansereau, chimiste, traitera des pesticides et la qualité de l'environnement. Cette activité est organisée par la Société nationale des Québécois de St-Grégoire.

### RENCONTRES PRÉ-NATALES

Une série de 12 rencontres pré-natales débutera à l'école St-Edouard de Gentilly, mardi le 31 mai à 20:30 heures, pour les futures mamans de la Rive Sud qui doivent accoucher en novembre-décembre 1983. Ces cours sont gratuits et s'adressent aux couples. On s'inscrit le plus tôt possible au 379-7131.

### ST-GREGOIRE EST EN FÊTE

Le comité organisateur de la Fête Nationale du Québec à St-Grégoire vient d'annoncer une grande fête nationale le 24 juin prochain et invite tous les bénévoles intéressés à se joindre à eux en communiquant avec Pierre Duval au 233-2912 ou Bernard Roberge au 233-2789.

### AGE D'OR PARISVILLE

Dimanche prochain le 29 mai, le club d'Age d'or de St-Jacques de Parisville organise un souper à 18:00 heures suivi d'une soirée dansante à 20:00 heures au centre paroissial de Parisville.

### BOEUF SUR LA BRAISE

Vous avez jusqu'au 30 mai seulement pour réserver votre billet pour participer au souper au boeuf sur la braise organisé dans le cadre du Festival de la Tomate de St-Pierre. Les billets sont limités et vous pouvez réserver en signalant le 263-2877.

### MARCHE AUX PUCES A GENTILLY

Cette année, le marché aux puces organisé par le Cercle d'Art de Gentilly aura lieu dimanche le 29 mai à côté de la salle paroissiale. Le public est attendu entre 10:00 et 16:00 heures. En cas de pluie le tout est reporté au 5 juin prochain.

## Agrandissement de l'école Explorami

Depuis quelques mois, le comité d'école de Ste-Angèle-de-Laval travaille sur un projet d'agrandissement de son école. Il est établi que notre clientèle scolaire, d'ici 1987, augmentera de

100 élèves; et que dans les locaux actuels, il y a déjà un manque d'espace. Dans ces prévisions, nous n'avons pas tenu compte de l'implantation de l'usine Pêchiney, alors, si cette usine s'éta-

blit, le problème d'espace sera doublé.

Donc, il est très important que les gens de Ste-Angèle-de-Laval portent une attention toute particulière à ce

projet. Il ne faut pas oublier les besoins urgents pour le bien-être de nos enfants. Il devient nécessaire d'obtenir l'appui de toutes les personnes concernées pour concrétiser ce projet essentiel.

Diane D. Levesque  
Comité d'école  
Ecole Explorami.

À GENTILLY

## Attestations de cours de soins au foyer

(J.D.) Le 13 mai dernier au restaurant Le Jardin Grec de Gentilly, la Société canadienne de la Croix-Rouge procédait à la remise de certificats à une vingtaine de personnes attestant qu'elles avaient suivi plus de 75% des cours de Soins au

foyer.

Ces cours ont pour objet d'aider les personnes à acquérir des connaissances et des techniques pour le maintien de la santé et la prévention des maladies. De plus, ces cours permettent

aux étudiants d'acquérir des habiletés et de l'ingéniosité dans le soin des malades et préparent les gens à servir la collectivité par l'application des connaissances acquises. Ces cours s'adressent à toute personne âgée de 16 ans et plus intéressée



NOUVEAU SERVICE

### Des services d'aménagement paysager, ça vous intéresse?

Des plans d'aménagement qui tiennent compte:

- de votre maison • de vos activités de plein air (patio, potager, piscine, jeux, etc.) • de vos disponibilités d'entretien.

### Christian Proulx, horticulteur-paysagiste vous offre:

- des aménagements jonctionnels dont on pourra tirer satisfaction longtemps
- un service de plans et de conseils pour ceux qui veulent effectuer eux-mêmes leurs travaux, au rythme de leur budget.
- un service de réalisation d'aménagements paysagers à prix raisonnable.

*Christian Proulx*  
horticulteur-paysagiste

18, rang St-Louis  
N.-D. de Pierreville, J0G 1G0

Pour me rejoindre:  
**(514) 568-5401** (N.-D. de Pierreville)  
entre 7 h 30 et 8 h  
et 19 h 30 et 20 h 30



Assis, de gauche à droite, M. Marcel Demers, vice-président, Mme Nicole Grandmont, infirmière, Mme Cécile Demers, présidente et Mme Simone Demers, vice-présidente. Debout, dans le même ordre: Mme Gisèle Houde, secrétaire et les étudiantes Claire Poliquin, Anne-Marie Lemire, Claudette Baril, Lise Rheault et Marcelle Beaudet. (Photo Jacques Desfossés)



Assis, de gauche à droite, M. Demers, Mme Grandmont, Mmes Cécile et Simone Demers ainsi que Mme Lucienne Morrissette. Debout, à l'arrière, dans le même ordre: Mme Monique Houde, et les autres étudiantes Nicole Deshaies, Thérèse Beauchesne, Denise Thibodeau, Marguerite Bellefeuille, Denise Moras, Louise Carignan, Antoinette Boudreau, Béatrice Michel, M. Michel Gendron et Mme Louise Béland. (Photo Jacques Desfossés).

### ÉNERGIE NICOLET ENR.

Système de chauffage bi-énergie pour système à l'huile existant, air chaud ou eau chaude.



MARTIAL MASSÉ T.S.C.A.  
CONSEILLER TECHNIQUE

tél.: jour  
293-4437  
tél.: soir  
293-5680



à la santé ou aux prises avec des problèmes de maladie dans sa famille ou à son travail. Ils sont d'une durée minimum de trente heures et le programme se divise en trois parties soit la santé et les soins du malade au foyer, la prévention des accidents et les premiers soins ainsi que l'éducation des futurs parents ou les soins à la mère et à l'enfant.

PRODUITS



LISE  
WATIER

EN  
VENTE  
CHEZ



170, ST-JEAN BAPTISTE, NICOLET, 293-6111  
HEURES D'OUVERTURE: LUN. AU VEND. 9H À 21H - SAM. 9H À 17H -  
OUVERT LE DIMANCHE 10H À MIDI ET 17H À 19H

La série de cours qui vient de se terminer à Gentilly était sous la responsabilité de M. Marcel Demers et Mme Cécile Demers; l'infirmière bénévole qui a donné le cours, était Mme Nicole Grandmont. Les cours se sont donnés au Manoir de Gentilly, prêté par Mlle Denise Moras.

Bien l'bonjour!



de Réal Doucet des Marquis de St-Célestin dans l'Intermédiaire de la Rive Sud. Réal a été choisi entraîneur de l'année dans cette ligue. (Photo Rosaire Lemay)

Les serres  
La Cèdrière  
et filles

vous  
offrent  
**10% à 15%**  
de réduction

sur tous nos plants  
de légumes jusqu'à  
épuisement  
des stocks

Vaste choix de plants de légumes  
et fleurs de haute qualité

Pour un jardin magnifique,  
ayez le pouce vert, visitez

**LES SERRES  
LA CÈDRIÈRE** et filles  
621, rang Haut de l'Île, Ste-Monique

Michelle Côté et Paul Leblanc, prop.

Nous avisons notre clientèle que nous sommes  
présentement aux Galeries Nicolet.

**Les Galeries  
de Nicolet**

Les *Paradis* pour vous servir



# TOUJOURS PLUS BAS!

L'ordinateur TRS-80 est encore une meilleure affaire.  
Mettez sa puissance à votre service dès maintenant



**Radio  
Shack**

26-3004

16 K standard

**349<sup>00</sup>**  
~~449.00~~

16 K étendu 26-3002

**499<sup>00</sup>**  
~~599.00~~

32 K étendu 26-3003

**649<sup>00</sup>**  
~~799.00~~

Les prix de solde de l'ordinateur  
couleur en vigueur jusqu'au 25 juin 1983

L'ordinateur  
fait partie de  
votre famille



Récepteur vidéo non fourni

Le moment n'a jamais été plus favorable pour offrir à votre famille un ordinateur couleur Radio Shack. Profitez donc de notre plus bas prix-réclame offert à ce jour! Il suffit de le brancher à votre télécouleur, d'enficher un de nos Program Pak (vendus séparément) et vous pouvez attaquer le budget familial, vous détendre des heures durant avec les jeux ou enseigner maths et programmation à vos enfants.

Vous pouvez compter sur sa puissance. L'ordinateur couleur TRS-80 a une mémoire utile de 16 K pour des programmes plus longs et plus complexes. Vous pouvez acheter un modèle à BASIC étendu pour des programmes plus poussés et des graphiques à haute définition. Dou-

blez la mémoire avec le 32 K étendu. Tout TRS-80 peut facilement et rapidement s'adapter à vos besoins.

Pour une flexibilité totale, nous vendons imprimantes, unités de disque, modems et accessoires compatibles avec l'ordinateur couleur. Accédez aux réseaux d'information ou passez au traitement de texte et aux applications de gestion. Une occasion d'économies sans pareil.

**Bâtons de commande**



Action rapide et réaliste. Déplacement 360°. Bouton de fonctionnement pas à pas. 26-3008 ..... la paire 37.95

# Radio Shack

Paul Desrosiers, propriétaire  
CENTRE DE VENTE AUTORISÉ  
120, boul. Louis-Fréchette,  
Nicolet, tél.: 293-2089

# AXEP

# avec plaisir!

Prix en vigueur jusqu'au samedi 28 mai 1983.

Nous nous réservons le droit de limiter les quantités.

**CÔTELETTES DE PORC**  
frais coupe du centre **4,36\$** kg **1,98\$** lb

**RÔTI DE LONGE DE PORC**  
frais, bout du filet environ 1,5 kg **3,26\$** kg **1,48\$** lb

**JAMBON DANS LA FESSE**  
prêt à manger un bout ou l'autre PROVIGO **2,60\$** kg **1,18\$** lb



**RÔTI DE LONGE DE PORC FRAIS**  
bout des côtes environ 1,5 kg **2,82\$** kg **1,28\$** lb

**SAUCISSES FUMÉES BUDGET**  
emb. de 375 g **1,08\$**

**PAIN DE POULET**  
tranché MAPLE LEAF **3,48\$** kg **1,58\$** lb

**SOC DE PORC FUMÉ**  
MAPLE LEAF **5,46\$** kg **2,48\$** lb

<b>PORCION DE MORUE HACHÉE</b> surgelée en vrac <b>3,48\$</b> kg <b>1,58\$</b> lb	<b>CÔTES LEVÉES DE PORC</b> frais ou dégelé <b>4,36\$</b> kg <b>1,98\$</b> lb	<b>FROMAGE CAMEMBERT VAUDREUIL</b> <b>9,87\$</b> kg <b>4,48\$</b> lb	<b>CUISSES DE GRENOUILLE</b> surgelées <b>8,77\$</b> kg <b>3,98\$</b> lb	<b>SAUCISSES pur porc ou tout boeuf</b> MAPLE LEAF bte de 500 g <b>2,28\$</b>	<b>JAMBON CUIT</b> tranché MAPLE LEAF emb. de 175 g <b>1,58\$</b>	<b>BOLOGNE</b> ordinaire ou cire PROVIGO <b>2,60\$</b> kg <b>1,18\$</b> lb
--	--	--	---	--	--	---



**ESSUIE-TOUT DE PAPIER**  
blanc, champagne ou jaune VIVA emb. de 2 roul. **99¢**

**DÉTERGENT liquide SUNLIGHT**  
bout. de 500 ml **89¢**

**SAC À ORDURES**  
pour l'extérieur AXEP emb. de 10 unités **89¢**

**MOUTARDE**  
préparée V-H bocal de 500 ml **69¢**

**NOURRITURE VARIÉE**  
pour chats PUSS N BOOTS btes de 25,5 oz **2/1,00\$**



**ORANGES SUNKIST**  
(Valence), imp. de Californie, Canada no 1, gr. 138 **18/1,39\$**

PAPIER D'ALUMINIUM  
ALCAN  
bte de  
100' x 12'

**2,99\$**

ASSOUPLISSANT POUR TISSUS  
inodore ou régulier  
BOUNCE  
bte de 20 feuilles

**1,69\$**

GROS BISCUITS  
pour chiens  
MILK BONE  
bte de 2 kg

**3,69\$**

NOURRITURE VARIEE  
pour chiens  
PEP  
bte de 25,5 oz

**69¢**

NETTOYEUR POUR LE FOUR  
EASY OFF  
cont. aérosol de 400 g ou  
cont. à gachette de 475 ml

**1,99\$**

CRISTAUX  
pour la lessive  
ARM & HAMMER  
bte de 1,5 kg

**1,89\$**

ASSIETTES  
blanches  
DIXIE  
emb. de 100 x 9"

**2,49\$**

NETTOYEUR  
liquide  
LESTOIL  
bout. de 425 ml

**1,39\$**

FILETS DE GOBERGE  
surgelés  
HIGH LINER  
bte de 16 oz

**1,99\$**

TARTINADES  
sucre, noix de coco ou fraise  
PIEDMONT  
bocal de 567 g

**1,59\$**

BISCUITS  
tartelettes fondant ou fraises  
HARNOIS  
bte de 300 g ou 275 g

**1,29\$**

TOMATES ROSES  
(de serre), importées  
de l'Ontario  
Canada no 1

**2,62\$<sub>kg</sub> 1,19\$<sub>lb</sub>**

CONCOMBRE DE SERRE  
(sans graines), importé  
de l'Ontario, Canada no 1  
gr. moyen, chacun

**79¢**

CÉLÉRI FRAIS  
Importé de Floride  
Canada no 1, gr. 24  
chacun

**1,09\$**

CHAUSSONS  
assortis  
VOORTMANN  
btes cello de 250 g

**2/1,59\$**

DÎNERS  
assortis  
FRENCH'S  
bte de 7 ou 7,5 oz

**99¢**

SUCRE BLANC GRANULÉ  
MARIE-  
PERLE  
sac de  
2 kg

**1,09\$**

JUS PUR  
orange ou pomme  
PURFRUIT  
cont. de  
1 litre

**77¢**

POMMES Mc INTOSH  
A.C., Produit  
du Québec, Canada de  
fant., sac de 3 lb

**1,19\$**

CITRONS FRAIS  
Importés de Californie  
Canada no 1  
grosneur 140

**6/69¢**

VINAIGRETTES  
assorties  
KRAFT  
bout. de 250 ml

**79¢**

CORNICHONS FRAIS  
"Jardin" - petits  
MRS WHYTES  
bocal de 750 ml

**1,69\$**

MARGARINE  
MOLLE  
MONARCH  
cont. de  
1 lb

**79¢**

HUILE VÉGÉTALE  
pure  
CRISCO  
bout. de  
1,5 litre

**2,69\$**

ACCENT  
cont. de  
2 oz

**1,09\$**

RIZ FRIT AU POULET  
surgelé  
WONG WING  
bte de 340 g

**1,59\$**

LAIT  
ÉVAPORE  
CRINO  
bte de 385 ml

**65¢**

GUIMAUVES  
"Campfire"  
LOWNEY  
cellos de 250 g

**2/1,00\$**

PÂTES À LA VIANDE  
surgelées  
SWANSON  
bte de 8 oz

**69¢**

CRISTAUX  
à saveur d'orange  
TANG  
bte de 650 g

**2,39\$**

BEURRE  
DE SUCRE  
MAP O SPREAD  
cont. de 14 oz

**89¢**

DÎNERS  
surgelés  
SAVARIN  
bte de 11 oz

**1,59\$**

RÉGLISSE  
LASSO  
MEILLEURES MARQUES  
cello de 450 g

**1,49\$**

Les photos de cette annonce ne servent qu'à identifier la marque de commerce des produits annoncés. Le texte prévaut en toutes occasions.

La régularité dans les approvisionnements en fruits et légumes est à la merci des conditions météorologiques. Soyez toutefois assurés, chers clients que les épiciers Axep ne ménagent aucun effort pour vous offrir variété et qualité à bon prix tout au long des saisons.

**BÉCANCOUR**  
JEAN-PAUL CARRIER  
2675, avenue Nicolas Perrot  
294-2583

**DAVELUYVILLE**  
MARCHÉ LÉTOURNEAU ENR.  
449, rue Principale  
367-2303

**NICOLET**  
ÉPICERIE C. LAFOND ENR.  
293, rue Notre-Dame  
293-4751

**ST-CÉLESTIN (Annaville)**  
MARCHÉ LEBLANC ENR.  
501, rue Marquis  
229-3632

**STE-GERTRUDE, NICOLET**  
MARCHÉ DU PARC ENR.  
8155, boul. Parc Industriel  
297-2330

**ST-GRÉGOIRE**  
MARCHÉ GAILLARDÉTZ  
4905, boul. Port-Royal  
233-2331

**ST-LÉONARD D'ASTON**  
MARCHÉ J.M. DOUCET  
301, rue Principale  
399-2192

**STE-ANGÈLE DE LAVAL**  
MARCHÉ RICHARD & FILS  
14025, boul. Bécancour  
222-5451

# René Beaudoin président honoraire du Festival

M. René Beaudoin, un pionnier dans le monde de l'antiquité au niveau de la région et même du Québec, a fait ses débuts à l'âge de 24 ans, comme "picker". Il parcourait alors le Québec pour amasser différentes pièces antiques, autant des autos que de la vaisselle en passant par les meubles, pièces de décorations et beaucoup d'autres objets.

Cinq ans plus tard, au début des années 60, M. Beaudoin ouvre ses portes au marché de l'antiquité. Il est à noter qu'à cette époque-là, M. Beaudoin se ravitaillait auprès de 65 "pickers" diversifiant ainsi son inventaire. Il devint alors le plus important antiquaire au Québec.

Pour soulager ses entrepôts, en 1978 il construisit un magasin, du nom de Pierre & Claire Trudel, en bordure de l'auto-

route 20. Celui-ci facilitait l'accès tant aux fouisseurs, qu'aux collectionneurs de ces pièces tant recherchées.

On peut facilement conclure que M. Beaudoin est vraiment le père de l'antiquité à Daveluyville et qu'il reflète très bien le 2e Festival du meuble et de l'antiquité.



La mascotte Sam en compagnie de M. René Beaudoin, président honoraire du Festival et Mario Sévigny, président de la 2e édition du Festival (Photo Jacques Desfossés).

Ca va virer en grande au Salon du meuble avec l'arrivée des responsables, les petites soeurs Gaudet, Monic et Loraine. Attachez vos ceintures.

Les principaux commanditaires du Festival sont la Brasserie Labatt, la Maison Shenley, la compagnie YUM-YUM et Loto-Québec.

Une banque de bénévoles s'établit. S'il y a encore des intéressés, ils peuvent communiquer

avec les organisateurs au Centre sportif en composant le 367-2177.

L'an dernier, le Festival a généré des profits nets de 7,000\$ et ce sont les loisirs des trois municipalités qui en ont profité.

C'est Pierre Crochetière qui est responsable des activités sportives. René Letourneau, lui, est responsable des activités sociales.

Les autres organisateurs du Festival sont France

Guay, secrétaire et Mario Sévigny, président du 2e Festival.

Les activités durant le Festival auront lieu sur les sites du Centre sportif de Daveluyville (Aréna).

Un projet Relais a permis l'embauche de trois permanents pour une période de douze semaines. Il s'agit de Marcel Provost, directeur, Jules Soucy, comptable et Suzanne Sicard, secrétaire.

AU FESTIVAL DU MEUBLE  
ET DE L'ANTIQUITÉ

## 10 jours d'activités

(J.D.) Le deuxième Festival du Meuble et de l'Antiquité de Daveluyville, organisé conjointement par le Service des loisirs et la Chambre de commerce locale, se mettra en branle le 27 mai prochain avec une parade dans les rues de la ville suivie d'une soirée plein air avec musique.

Le lendemain à 13:00 heures, on présentera une course au trésor en bicyclette et à 18:00 heures on procédera à l'ouverture officielle du Festival avec un cocktail, souper canadien et une soirée avec des talents locaux qu'animeront l'imitateur et fantaisiste Pierre Verville. L'organisateur Réal Ayotte fera les frais de la musique.

Dimanche le 29 mai, il y aura un pique-nique à midi au camping Crochetière sur la 13e avenue avec animation et com-

missions de tir à l'arc. Lundi le 30 mai, on présentera un tournoi de pétanque et de fer et le 31 mai un tournoi de golf qui se tiendra au club Godefroy de St-Grégoire. Mercredi, le Festival fait relâche.

Les activités reprennent jeudi le 2 juin avec l'ouverture du Salon du Meuble et qui coïncide avec l'ouverture du café terrasse dont la première soirée en sera une de la grosse bière. Vendredi le 3 juin, l'Age d'or présentera une soirée du bon vieux temps avec l'orchestre Les Etoiles d'Or. Samedi c'est la journée Yum Yum et à 21:00 heures les amateurs de soirée Las Vegas envahiront le Centre sportif. Dimanche on tiendra une exposition de voitures anciennes de 13:00 à 17:00 heures et la parade de fermeture débutera à 18:00 heures.

## Le Festival du meuble et de l'antiquité "Sam" intéresse

(J.D.) Même s'il a la queue bien plate pour un castor (comme l'a dit un observateur) notre ami

"SAM", la mascotte du Festival du meuble et de l'antiquité, s'attend à vivre pleinement toutes les activités du deuxième Festival. Cette année, il sera encore plus ingénieux, plus inventif et beaucoup plus occupé.

Samedi le 4 juin entre autres il sera à la journée YUM-YUM où il accueillera les deux indiens de la compagnie de Chips de Warwick et les nombreuses autres inasctives des carnivals et festivals de la région que les organisateurs du Salon du meuble invitent à se rendre nombreux saluer les visiteurs.

Notre sympathique SAM se fera un plaisir de guider ses confrères Garaubal du Festival du Canard de Gentilly, Monsieur Tomate de St-Pierre-Becuets, Arnold du Festival du Cochon de Ste-Perpétue ainsi que les mascottes des festivals du Blé d'inde de St-Célestin, du Festival de l'érable de Plessisville, du Festival de la Queue de Villeroy, etc.

Une compétition de chiens rapporteurs et le muséobus de l'ouest canadien se dérouleront la dernière fin de semaine.

Le Festival débutera par une parade de chars allégoriques accompagnés de la Garde Paroissiale. Le point de départ est fixé à l'Hôtel chez Marcel et le point d'arrivée à l'Aréna. L'ami Marcel, nous a-t-on raconté, aurait voulu que ce soit l'itinéraire inverse... départ de l'Aréna et arrivée à son hôtel. Sacré Marcel.

### JEANS RAYÉS

sur-teints  
(over dyed)  
de marque Donna Ricci, modèles Baggies,  
Marylin, Femme Fit  
**SPÉCIAL**

# 24<sup>99</sup>

### LOT DE JEANS DENIM ET DENIM RAYÉ

# 24<sup>99</sup>

### LOT DE JEANS

# 19<sup>99</sup>

# 2/35<sup>00</sup>

### BEAUCOUP D'AUTRES SPÉCIAUX

en magasin  
Demandez votre carte d'escompte (10%)  
Bo-Jeans gratuite



LES GALERIES NICOLET  
150, Eloi de Grandmont  
(819) 293-6871

48, RUE ROI  
SOREL  
(514) 742-0767

# La Rabbit Diesel

# 4,3

L/100km\*



Toujours  
championne  
au Canada.

Si cela vous plaît  
d'espacer vos visites chez le pompiste et  
d'obtenir tous les avantages de la technique  
allemande d'avant-garde,

**venez discuter chiffres avec nous.**



**G. T. AUTOMOBILES LTÉE**

DENIS TESSIER

1000, BOUL. DES GALERIES, DRUMMONDVILLE, QUÉ.

477-8866

VOISIN DES GALERIES DRUMMOND, PRÈS DE LA TRANS-CANADIENNE

\*Chiffres basés sur les  
méthodes d'essai  
approuvées par Transports  
Canada. Votre consommation  
variera.

## Le rénovateur Rona "LGL Chapdelaine Itée" s'implante

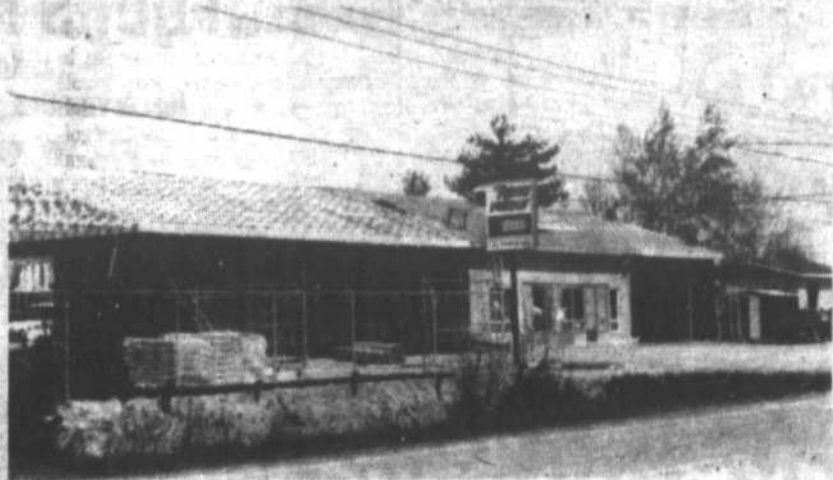

On est à agrandir l'édifice principal du 80, route Marie-Victorin à St-François-du-Lac pour pouvoir offrir à la population un choix complet de matériaux de construction et quincaillerie.

Les gens de la région de Pierreville, St-François-du-Lac et des environs seront heureux d'apprendre que "LGL Chapdelaine" de Sorel vient d'ouvrir une succursale à St-François-du-Lac. Il sera situé dans l'ancienne "poissonnerie" du 80 Marie-Victorin à St-François.

### 6 NOUVEAUX EMPLOIS

On est déjà à aménager une nouvelle bâtisse adjacente à l'ancienne poissonnerie et un éventail complet de quincaillerie (plomberie - électricité - menuiserie - peinture - etc.) et matériaux de construction sera disponible. M. Gaston Latraverse, propriétaire, bien connu pour son dynamisme dans la région de Sorel, est heureux d'annoncer la création d'au

moins six nouveaux emplois à St-François-du-Lac.

### PAYEZ ET EMPORTEZ

M. Richard Crevier, gérant, mentionnait que "Le Rénovateur Rona", grâce à son volume d'achat, était en mesure d'afficher des prix compétitifs dans presque tous les domaines. "Payez et Emportez" tel est

le mot d'ordre de LGL Chapdelaine Ltée. Mentionnons tout de même qu'un service de livraison peut vous accommoder, où que vous soyez!

"LGL Chapdelaine Ltée" le détaillant de matériaux de construction et quincaillerie Le Rénovateur Rona par excellence pour l'année 1980, sera donc un atout important pour notre région.



**HENault & GOSSELIN INC.**

SPÉCIALITÉS:  
TRANSPORT DE BÂTISSES  
ET CONSTRUCTION GÉNÉRALE

*Réjean Chouinard*  
(819) 377-3636

## Randonnée dans la forêt Joly

(J.D.) Si vous aimez la nature ou voulez la connaître, joignez-vous à Denise Gendron, infirmière en prévention du CLSC Lotbinière-Ouest, qui organise une randonnée pédestre dans la forêt Joly à Fortierville le 29 mai prochain.

"En plus de nous dégourdir les jambes, écrit Denise Gendron, on en profitera pour bien regarder autour de nous et comprendre un peu plus notre environnement". Un biologiste de l'Université du Québec à Trois-Rivières, M. Bruno Buisson, accompagnera le groupe et pourra

vous renseigner sur les plantes, les arbres, l'écosystème que constitue une érablière, ainsi de suite.

Le départ, fixé à 13:30 heures se fera du CLSC. Le retour est prévu pour 16:30 heures. On vous demande d'apporter de bonnes bottes, une petite collation et si le cœur vous en dit, un appareil photo. Cette activité est, évidemment, gratuite et s'adresse à tout le monde. Pour plus de renseignements, communiquez avec Mme Gendron au CLSC à 287-4442 ou, sans frais, au 1-800-567-7894.

### DEPOTS A TERME

**9 3/4%** (1 an) d'intérêt

**11 1/4%** (3 ans)

- aucun frais
- taux sujets à confirmation

**Société  
d'Entraide  
Économique  
de Nicolet**

Institution inscrite à  
la régie de  
l'assurance-dépôt du  
Québec.

Nicolet  
293-4515



## Exposition artisanale

(J.D.) Dans le cadre du 150e anniversaire de la paroisse, le Cercle des Fermières organise une exposition d'artisanat les 28 et 29 mai prochains à la salle municipale. Une dizaine d'autres exposants des plus variés se joindront aux Fermières à cette occasion.

De plus, il y aura des jeux, des concours à la mode d'autrefois ainsi

qu'une mini-parade de mode qui aura lieu dimanche le 29 à compter de 14:00 heures. Les mannequins porteront des vêtements confectionnés à la maison tel qu'ils se portaient il y a 150 ans.

Soulignons que l'ouverture officielle de l'exposition se fera samedi le 28 mai à 13:00 heures.

**FERME F.M. GAUTHIER**  
HORTICULTEUR

18375, rue Gauthier, St-Grégoire

---

**SPÉCIAL**  
**TOMATES 4.49**  
grimantes, rég. 6,49\$ à

Plants annuels	2,49 à 3,49
Plants vivaces	3,00 à 3,49
Pots (8") fleurs	5,99 à 11,99
Pots (4") fleurs	1,99 à 2,49

Tomates fraîches de serre  
Concombres frais de serre  
Engrais - terre à jardin - mousse de tourbe arbustes.



**5%** d'escompte sur  
achat de fleurs  
sur présentation  
de cette annonce

233-2991

## TOUTE UNE OFFRE

pour les petites voitures

Obtenez le pneu Michelin lettré blanc  
P 165/80R13 XZX L/B TBL\* pour

# 59<sup>95</sup>\$

\*Équipe les modèles suivants:

DODGE	ARIES K	FORD	ESCORT	MAZDA	626	DATSUN	510
	OMNI	MERCURY	LYNX		RX7		610
	924	PONTIAC	ACADIAN	RENAULT	FUEGO		710
	COLT		T 1000	TOYOTA	COROLLA		STANZA
PLYMOUTH	HORIZON	BMW	320i	SUBARU	BRAT	FIAT	124
	TCS				GL 4WD		131
	RELIANT K					HONDA	ACCORD
	ARROW						

# 50\$

de remise  
offert par  
Michelin  
à l'achat de 4 pneus

**GARAGE  
LESSARD et FRÈRES ENR.**

970, RTE 161

ST-WENCESLAS

224-7549



**MICHELIN**  
c'est toute la différence

## ATTENTION! OUVREZ GRAND LES YEUX...

### Nouveau! Du jamais vu dans l'habitation

**maisons  
MODULES**

A PARTIR DE **18,900**

Achetez  
directement  
du  
manufacturier  
maisons  
préfabriquées  
ou modules

**ATTENTION**  
SPÉCIAL  
KIT BRICOLEUR

**14,800**

MAISON  
24 X 40  
directement de l'usine



**P.E. BONNEVILLE**  
INC.

OUVERTURE:

LUNDI, MARDI  
MERCREDI: 9 h à 17 h 30  
JEUDI, VENDREDI: 9 h à 21 h  
SAMEDI: 9 h à 17 h

150, BOUL. ST-JOSEPH, DRUMMONDVILLE, SORTIE CENTRE-VILLE (RTE 20) TEL. (819) 477-4622

# GRAND

# DOUVERTURE

## L'INTERLUDE



JOURNEY  
Frontiers 6,99\$



SWEET PEOPLE



THE ALAN PARSON PROJECT  
I robot 7,99\$



ALAN MORRISON  
SWEET PEOPLE  
Les trois cloches 7,99\$

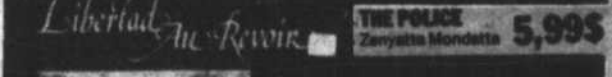

THE POLICE  
Zenyatta Mondatta 5,99\$

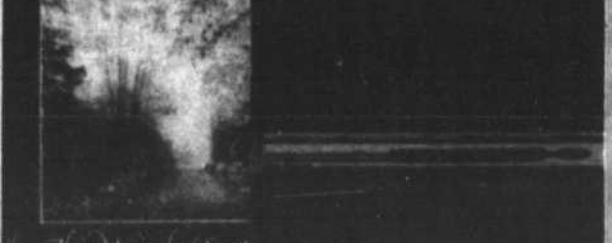

ALAN MORRISON  
SWEET PEOPLE  
Libertad Au Revoir 5,99\$

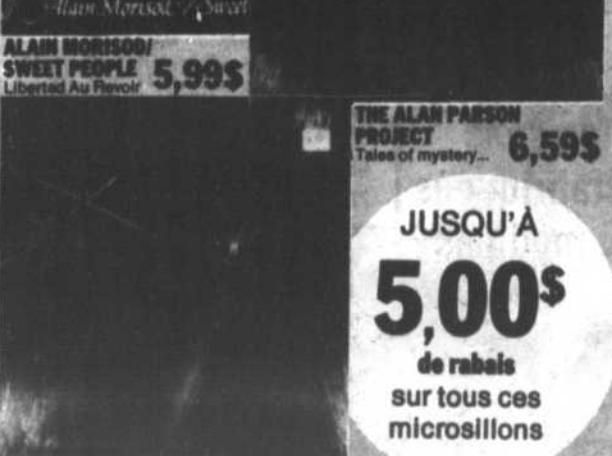

THE ALAN PARSON PROJECT  
Tales of mystery... 6,59\$



SUPERTRAMP  
"famous last word" 6,99\$

SPÉCIAUX VALIDES POUR 10 JOURS SEULEMENT ENR.

Nous avons en magasin toutes les nouveautés "45 tours" du palmarès

Spécial sur cartouches Audio-Technica AT-70 à 19,95\$

Grand choix de cassettes vierges 4 pistes SUPER SPÉCIAL D'OUVERTURE Modèle UCX60 (chrome) 4,19\$

Choix de maxi 45 tours

Tous nos disques neufs sont réduits de 20 à 50%

Disques usagés Rabais de 20 à 80%

Plusieurs autres SPÉCIAUX SURPRISE en magasin

JUSQU'À 5,00\$ de rabais sur tous ces microsillons

Faites vite les quantités sont limitées, jusqu'à épuisement de la marchandise

125, rue Notre-Dame, Nicolet anciennement Radio T.V. Jean Barbesa

Claude Letendre, prop.

293-2577

DÉMONSTRATION de FOURS M... (dé) Réservez dès maintenant en contactant 293-2577

## RAYMOND RHEAULT SUPER SPÉCIAL D'OUVERTURE

RCA

TÉLÉVISEUR COULEUR 20 POUCES



modèle 460 (en inventaire seulement) avec télécommande Prix de détail suggéré 750\$ SPECIAL 597\$

Prix en vigueur jusqu'au 4 juin 1983 et jusqu'à épuisement de la marchandise en inventaire

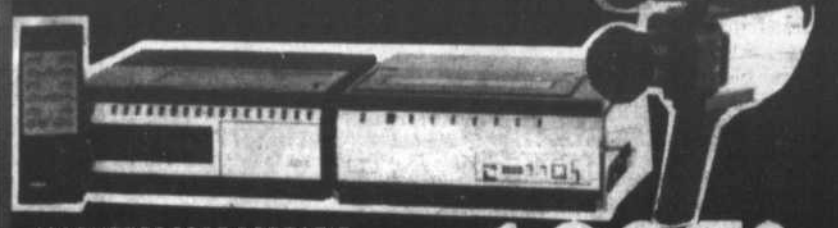

MAGNETOSCOPE PORTATIF SELECTAVISION AVEC TELECOMMANDE INFRAROUGE

1997\$

TÉLÉVISEUR noir et blanc, 12 po. 79\$

T.V. 20 pouces RCA GARANTIE 3 ANS GRAND SPÉCIAL JR 469\$

ÉCONOMISEZ Jusqu'à 300\$ sur certains modèles sélectionnés de

TÉLECOULEUR RCA 14 pouces GARANTIE 3 ANS PRIX SPÉCIAL 349\$ à compter de

RCA

MAGNETOSCOPE PROGRAMMABLE VHS RCA PRIX SPÉCIAL

VASTE CHOIX DE VIDEO-CASSETTES EN MAGASIN

**STRATION  
MICRO-ONDES**

(à partir du 15 juin)  
maintenant vos places  
communiquant à  
**7 ou 285-2100**

**FOUR  
MICRO-ONDE**

*Quasar*

3 mémoires,  
horloge digitale

**SUPER  
SPÉCIAL  
D'OUVERTURE**

**597\$**

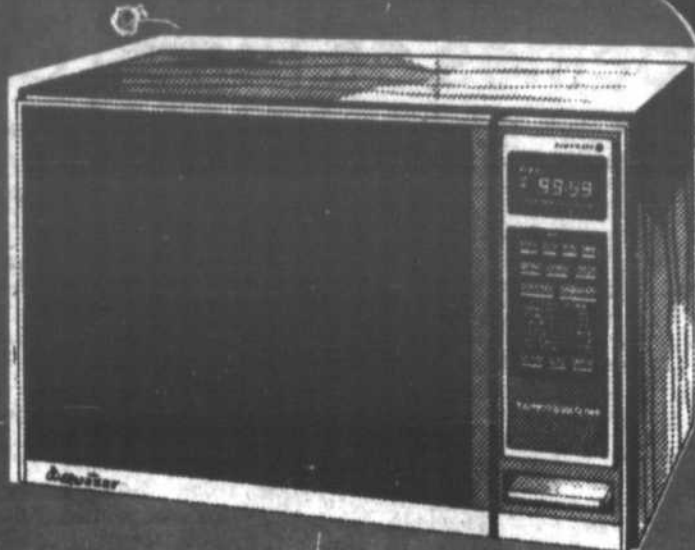

**TÉLÉVISEUR COULEUR  
20 POUCES**

À TÉLÉCOMMANDE

*Quasar*



**SPÉCIAL  
D'OUVERTURE**

**697\$**

**3 ans  
de garantie**

**FOUR MICRO-ONDE À CONVEXION**

valable jusqu'à épuisement de la marchandise  
en magasin

*Quasar*

**SPÉCIAL  
D'OUVERTURE**

**777<sup>97</sup>\$**

La photo peut  
légèrement différer  
de celle  
en vente

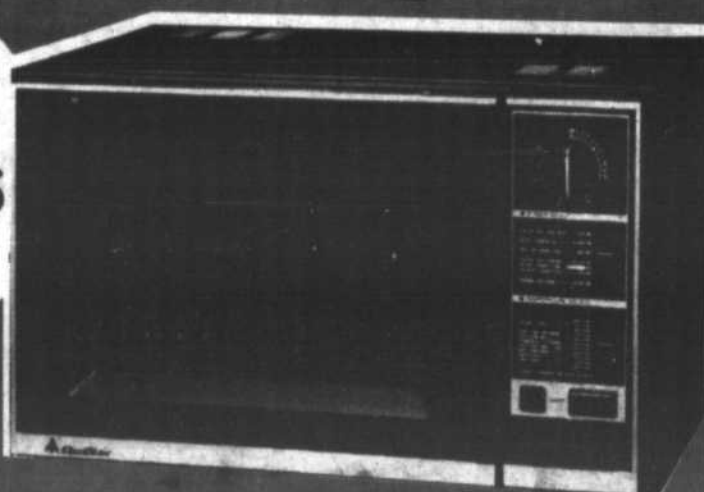

**Panasonic**

**MAGNÉSCOPE à CASSETTE  
HEURES**

enregistrement programmable  
c sélecteur  
vitesse

**649\$**

**SPÉCIAL  
D'OUVERTURE**



**TOSHIBA  
RADIO-MAGNÉTOCASSETTE  
stéréo FM/AM/**

**SPÉCIAL D'OUVERTURE 217<sup>95</sup>**



**TOSHIBA  
RADIO-MAGNÉTOCASSETTE  
stéréo FM/AM**

**SPÉCIAL D'OUVERTURE 117<sup>95</sup>**

**Plusieurs autres  
spéciaux en magasin**  
Premiers arrivés  
Premiers servis

**Technicien d'expérience  
Service de réparation  
de la plupart  
des marques**

**Attention** Tous nos spéciaux d'ouverture sont valides pour 10 jours seulement  
jusqu'à épuisement de la marchandise en magasin

**RAYMOND  
HEAULT  
RRTV**

**L'EXPERT EN ÉLECTRONIQUE**

ENTRETIEN ET RÉPARATION - INSTALLATION TOURS ET ANTENNES - SERVICE À DOMICILE 5 JOURS PAR SEMAINE

**ST-SYLVÈRE 285-2100**

**NICOLET (centre-ville, anciennement Radio T.V. Jean Barthelemy) 293-2577**

VIENT DE PARAÎTRE

# Poèmes de Pierre Chatillon

POEMES regroupe les poèmes écrits entre 1956 et 1982.

Le livre se partage en deux sections. La première, intitulée **Le cri du soleil** comprend des inédits et des textes déjà connus mais publiés ici dans une version très remaniée: Les Cris, Le

Livre de l'herbe, Le Livre du soleil, Soleil de bivouac, Poèmes posthumes, Blues, Le Mangeur de neige.

La seconde, intitulée **L'Oiseau-Coeur**, se compose entièrement d'inédits: Le Château fort du feu, Le Beau jour jaune, Le Printemps, Nuit fruit

fendu, L'Oiseau-rivière, Amoureuses.

Pierre Chatillon s'est d'abord affirmé comme un poète du feu et de la révolte. Dans la seconde partie de cette intégrale, il demeure le poète du cœur et du soleil qu'il a toujours été mais il révèle un nouveau visage: celui du chantre de l'amour. "Je fus le poète des cris, confie-t-il dans la préface de son ouvrage, je serai celui du chant, de l'harmonie. Après tant d'années de haute lutte, je n'en suis qu'au début d'un univers à inventer: l'univers de Pan après celui de Prométhée".

traits de la critique, une préface de l'auteur et une réflexion sur son expérience de création intitulée: **L'Ecrivain malgré lui**.

Pierre Chatillon a fait paraître des recueils de poèmes, deux romans: **La Mort rousse** (collection "Québec 10/10", Editions internationales Alain Stanké, 1983) et **Philédon Beausoleil** (Editions Robert Laffont-Leméac, 1978), et des contes: **L'île aux fantômes** (Editions du Jour, 1977) et **la Fille arc-en-ciel** (Editions Libre Expression, 1983).

POEMES, 350 pages. Editions du Noroît, C.P. 244, Saint-Lambert, Québec J4P 3N8.

POEMES est présenté avec douze dessins de Nicole Vigneault, des ex-

# Un demi-millénaire à eux cinq



Les cinq doyens chez les pensionnaires du Foyer de Nicolet cumulent à eux seuls plus d'un demi-millénaire, soit 503 ans! Notre photographe-collaborateur, Jocelyn Brisson du Studio Wibaut, a pris pour nous ce cliché. Pour saisir la dimension de cet âge cumulat, imaginons-nous un instant que ces

personnes se soient toutes succédées et l'on trouverait sans doute la première comme membre d'équipage de Christophe Colomb! Dans l'ordre habituel sur la photo: Mlle Flore Doucet, née le 19 octobre 1883 (99 ans), Mlle Laura Prince, née le 10 août 1883 (99 ans), M. Wilfrid Dumont, né le 21 Mai

1880 (103 ans), Mme Albertine Lippé, née le 10 avril 1882 (101 ans) et M. Uldoric Rheault, né le 1er novembre 1881 (101 ans). Nous leur souhaitons tous encore de longues années de bonheur au Foyer de Nicolet. (Photo Studio Wibaut)

Nouveau à Daveluyville

## Super disco

animé par Gérard Jutras



**NOUVEAU DÉCOR  
NOUVEAU SUPER  
SYSTÈME DE SON**

du jeudi au dimanche à compter de 20 h.

**C'est à voir  
et à entendre**

**DISCO BAR  
Chez MARCEL**

126, Principale, Daveluyville, 367-9914

### LES ATELIERS POUR ENFANTS

de 3 1/2 à 5 ans



seront de nouveau en activités à Nicolet en septembre prochain. Animés par Mme Francine Lapage, bachelière en éducation, les enfants y seront initiés à la peinture, bricolage, modelage, chansons et autres activités variées.

Pour informations, téléphonez à:  
**293-5600**



# Cosmos 2000 Trois-Rivières

## Les Concerts Rock



**À NE PAS MANQUER**

En concert dimanche soir

**beau geste**

Les groupes les plus réputés au Canada en spectacle tous les dimanches soir  
Adm.: 3,00\$

### LES CONCERTS ROCK

du Cosmos 2000  
tous les dimanches soirs  
1276, St-Jude, Trois-Rivières

**Dimanche soir le 22 mai**

## FILM GRATUIT

FILM GRATUIT  
FILM GRATUIT  
FILM GRATUIT  
FILM GRATUIT



**STUDIO WIBAUT**

155, Brassard  
Nicolet  
293-4255

LORS DE LA  
FINITION D'UN FILM COULEUR  
110, 126 ou 35mm

# Pêche et plein air

**le courrier**  
Présent dans son milieu **SUD**



## SUPER VENTE DE DÉMÉNAGEMENT

### BAIN THERMO-MASSEUR



ÉQUIPEMENT:  
Souffleur • Minuterie  
Trop plein • Drain • Poignée

**\$995** F.V.D.

### COUVERTURE SOLAIRE AQUA COVER®

GARANTIE 3 ANS

HORS-TERR		CREUSÉE
15'	36.95	12 x 24 ..... 67.95
18'	46.95	14 x 28 ..... 91.95
21'	66.95	16 x 32 ..... 119.95
24'	79.95	18 x 36 ..... 151.95
27'	108.95	20 x 40 ..... 187.95

QUANTITÉ LIMITÉE

### PISCINE COLECO

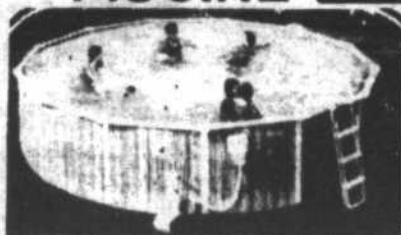

VINYLE  
5 po. DE BORDURE  
3 po. DE POTEAUX  
• Filtre • Cartouche  
• Echelle • Ensemble de balayeuse

QUANTITÉ LIMITÉE 18' ..... **\$849**  
24' ..... **\$929**

### FILTRE AU SABLE COLECO



**\$289**  
QUANTITÉ LIMITÉE

### FILTRE AU SABLE Jacuzzi



**\$339**  
QUANTITÉ LIMITÉE

Finissant le 28 mai 1983

MEMBRE



103 ST-ALPHONSE  
DRUMMONDVILLE  
**478-1313**



ANALYSE D'EAU GRATUITE: 477-1313 — 478-4580

# Fiez-vous à la fiabilité

Que ce soit à la pêche,  
à la chasse ou pour vos loisirs,  
**SUZUKI** c'est la réponse



**ÉCONOMIE  
ENDURANCE  
HAUTE  
PERFORMANCE**

## LES EQUIPEMENTS DUCO INC.

1695, NICOLAS-PERROT, BECANCOUR  
TEL.: 294-2545



# Gitan



EXPO-  
CAMPING

**CONCUE POUR PETITES VOITURES**

**NOUVEAU:** Roulotte extensible  
1250 lbs (560 kilos)

(s'utilise ouverte ou fermée), 13' x 17', six modèles.



**NOUVEAU:**

**TENTES** Plusieurs modèles pour 2 à 4 personnes  
et familiale, aussi accessoires de camping.

**VENEZ LES VOIR EN DEMONSTRATION.**



**APALACHE**

CHOIX DE PLUSIEURS GRANDEURS  
PRIX TRES COMPETITIFS

• Vente et service  
• Financement sur place • Pièces • Accessoires • Echange acceptée

**Le spécialiste du camping**  
EXPOSITION INTÉRIEURE ET EXTERIEURE

**Le No 1 en EXPO-CAMPING**

Louis G. Vigneault  
Sortie 170, Route 20 St-Germain,  
Comté Drummond  
Tél.: 819-395-4005

HEURES D'OUVERTURE:  
Lundi au vendredi:  
9h à 21h  
Samedi: 9h à 16h

En quelques années à peine, cet engin un peu bizarre constitué, grosso modo, d'une surface flottante (planche) propulsée par une voile, elle-même alimentée par le vent, a conquis le coeur des Québécois de toutes couches.

Le vélliplanchisme est devenu l'un des sports les plus populaires, durant l'été, chez nous. On peut le pratiquer sur un grand nombre de plans d'eau... qui ne sont pas rares ici.

Il suffit de quelques heures d'exercices, d'un peu d'habileté physique et de beaucoup de persévérance pour dompter l'un de ces magnifiques engins qui vous permettent de glisser littéralement à la surface de l'eau. C'est une nouvelle manière de faire corps avec la nature.

La planche à voile peut aisément, à elle-seule, satisfaire notre goût de liberté et de calme, de finesse et d'équilibre. Qui n'a pas été fasciné par la quiétude de ces petites voiles qui filent sans bruit, au gré de la brise la plus légère.

Qui n'a pas souri en observant les acrobaties d'un apprenti-vélliplanchiste (parce que c'est bien ainsi qu'il se nomme l'adepte de planche à voile) tentant de redresser péniblement sa mâture pour la voir renverser l'instant d'après. Un bon bain et l'on recommence. L'attrait de la griserie future donne tout le courage nécessaire à cet apprenti qui, dès demain peut-être, saura contrôler parfaitement sa machine qui le portera où il voudra.

La planche à voile s'est tellement répandue que lors du dernier Salon nautique de Montréal, en mars, on comptait plus de 40 fabricants différents qui exposaient leurs planches alors que l'on en comptait guère plus de trois il y a quatre ans à peine.

# La planche à voile a conquis les Québécois

Plus de 40 fabricants différents qui exposaient leurs planches alors que l'on en comptait guère plus de trois il y a quatre ans à peine.

La planche à voile ne remplace pas le voilier, évidemment. C'est un sport différent, très différent, bien que tous deux utilisent la même source d'énergie.

Les possibilités des deux ne sont pas les mêmes et leurs coûts sont bien différents. Aujourd'hui, pour environ \$1.000 vous disposez d'un bon équipement de planche à voile. Mais là comme ailleurs, on compte des perfectionnistes qui sont prêts à déboursier plusieurs milliers de dollars pour filer sur la planche de leur rêve.

Nous tenons à signaler à tous ceux qui seraient tentés d'en faire l'expérience de vous informer dans votre région parce qu'il est certain qu'il existe déjà de nombreux centres où l'on enseigne les rudiments de ce sport nouveau, mais relativement facile. Plusieurs de ces centres peuvent vous louer un équipement à peu de frais. Vous pourrez ainsi juger si la planche à voile correspond à vos goûts et à vos aptitudes avant d'investir des sommes plus considérables.



**LE PLUS GRAND  
CENTRE DE VOILES**  
de la région



**ALOHA  
BAHIA  
OLYMPIC  
HIGH FUN**

Pour des  
conseils  
appropriés  
consultez-  
nous

**DRUMMONDVILLE MARINE INC.**

4025, boul. St-Joseph Est, Drummondville, P.Q., tél. 478-2297

## Les dépenses de pêche au Québec

La valeur des dépenses engagées dans le cadre de la pratique de la pêche récréative au Québec, en 1980, se chiffre à 250M\$(1). Près de 52% de cette somme est affectée au transport, au logement, à la nourriture, aux droits de pêche, à l'achat d'appâts et aux services de guides. Les adeptes de la pêche récréative se sont par ailleurs procurés pour 108M\$ d'équipements de pêche, d'embarcations, de moteurs et de vêtements spéciaux. Enfin, quelque 14M\$ ont été investis dans l'achat de chalets ou de véhicules principalement utilisés pour la pêche récréative.

Ainsi, pour la saison de pêche 1980 le pêcheur québécois a dépensé en moyenne 269\$, soit plus de 21\$ par jour de pêche.

### Les facteurs limitant la pratique de la pêche

Bien que le taux de participation des Québécois à la pêche récréative soit déjà l'un des plus élevés au monde, le présent son-

ge permet d'évaluer à quelque 14,2% la proportion de la population qui aurait souhaité s'adonner à cette activité en 1980.

De plus, la majorité (73,2%) des adeptes actifs en 1980 auraient aimé accroître leur niveau d'activité. Des contraintes de toute nature sont à l'origine d'une telle demande non-exprimée. Le manque de temps disponible et l'accès limité ont été les raisons les plus fréquemment évoquées, particulièrement par les personnes habitant les grands centres urbains.

Par ailleurs, on remarque que 13,2% des personnes n'ayant jamais pratiqué la pêche récréative, mais qui auraient pourtant aimé le faire, déplorent leur manque de connaissance quant aux espèces et à leur répartition et quant aux techniques et aux endroits de pêche. Enfin, très peu de personnes (1,7%) se sont déclarées opposées à la pratique de la pêche récréative.

Tableau 3 - Dépenses de pêche récréative

	M\$	%
Équipements, etc.	108,2	43,2
Transport, logement, etc.	128,4	51,3
Chalet, véhicule	13,8	5,5
<b>Total</b>	<b>250,5</b>	<b>100,0</b>

## Vous aussi vous pouvez jouir de la vie en plein air avec les foyers B.B.Q. pré-fabriqués

Venez les voir et découvrez comment il est facile de s'en procurer un, et ce, à partir de

**495\$**

Nous avons différentes dimensions, il y en a un pour vous

**BIG CHIEF**  
B-B-Q PRÉ-FABRIQUÉ

SENIOR  
HAUTEUR: 66 POUCES  
PROFONDEUR: 42 POUCES

**BIG CHIEF**  
B-B-Q PRÉ-FABRIQUÉ

GRAND CHEF  
"BIG CHIEF"  
FAÇADE: 90 POUCES  
PROFONDEUR: 42 POUCES  
HAUTEUR: 66 POUCES

**Le Nomade**  
facile d'installation, issu de recherches poussées et d'une technologie nouvelle, résiste au climat, aucun entretien particulier, garantie 5 ans, testé et vérifié par le C.R.I.C.

Aussi balançoires et tables à pique-nique

## LES HORS-BORD MERCURY



MERCURY  
HORS-BORD

La manière parfaite de commencer un rêve.

Dans le cas où vous aimeriez commencer à rêver bateau - en vous demandant ce qui vous convient le mieux - venez nous voir. Nous avons des rêves de bateau à vendre!

Pêche, croisière, ski nautique: un plaisir familial qui durera saison après saison. Nous vous aiderons à choisir le moteur hors-bord Mercury parfaitement adapté à vos besoins. ... de 3.5 à 300 C.V.

Faites-vous plaisir. Réaliser votre rêve avec un hors-bord Mercury fiable et résistant.

Venez nous voir dès aujourd'hui.



# EUGÈNE FORTIER

Concessionnaire **YAMAHA**

100, BOUL. BARIL, PRINCEVILLE,

**364-5339**

centre du er

1060 rue Thibault-Nord, Cap-de-la-Madeleine

Tél.: 375-5622

## MERCURY HORS-BORD

Le choix des pêcheurs



LOCATION DE MOTEURS ET D'EMBARCATIONS

### ATTIRAIL DE PÊCHE

en nombre limité  
Canne et moulinet  
ZEBCO  
rég. 29,95

SPECIAL  
**14<sup>95</sup>**

LEURRES  
EN  
PRIMES

**ATELIER GUY MALOUIN ENR.**  
2965, Bas de la Rivière, Nicolet, tél.: (819) 293-5916

Tél.: (819) 293-5916

VENTE — SERVICE — ECHANGE BATEAUX, SUNRAY, PRINCE FIB, LAVY, CADORETTE, DORAL

## Les lieux de pêche

Les types de territoires les plus fréquentés sont les territoires où il n'y a pas de structure d'accueil offerte à l'utilisateur. On constate, en effet, que plus des deux tiers du nombre total de jours de pêche s'y réalisent.

Au sein des territoires à vocation spécifique où s'effectuent 3,9 millions de jours de pêche, les résultats obtenus semblent indiquer que les pêcheurs manifestent une légère préférence pour les plans d'eau des zones d'exploitation contrôlée (ZEC) par rapport à ceux des parcs et réserves ou à ceux des pourvoiries.

Tableau 2 - Nombre de jours de pêche selon le lieu de pêche

Lieu de pêche	Nombre de jours	Pourcentage (%)
Zone d'exploitation contrôlée (ZEC)	1,5 million	12,0
Parc et réserve	1,3 million	10,4
Pourvoirie	1,1 million	8,5
Étang	0,4 million	2,8
Quai	1,2 million	9,9
Ailleurs	7,1 millions	56,4
<b>Total</b>	<b>12,5 millions</b>	<b>100,0</b>



# VENTE!

**GM**

**GRAND MÉNAGE  
DU  
PRINTEMPS**

**AUBAINES DE  
GRAND MÉNAGE**

Un taux d'intérêt  
modique de

**10.9%\***

\*Demandez des précisions  
à un concessionnaire GM  
participant

Superbe inventaire de voitures et  
camions GM — De Tout Genre  
à consommation du carburant  
remarquable.

Allocations d'Échanges supérieures.  
Livraison immédiate  
Heures d'ouverture plus longues

**Quelle belle façon d'accueillir l'été...**

Achetez ou louez la voiture de Votre Choix et Profitez de Vraies Aubaines!  
Vente **GM** Grand Ménage du Printemps seulement jusqu'au 31 mai!

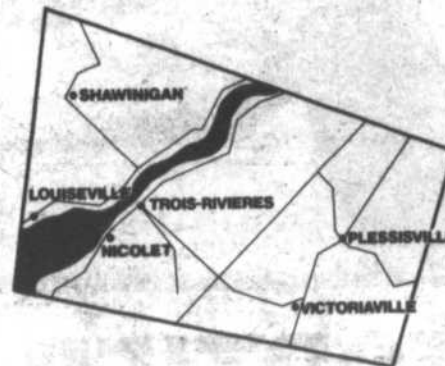

**TROIS-RIVIÈRES  
CHEVROLET (1982) INC.**

4201, boul. Royal  
Trois-Rivières ouest **376-3791**

**AUTOMOBILES  
VICTORVILLE INC.**

3, rue Aqueduc  
Victoriaville **752-5567**

**CASCADE CHEVROLET  
OLDSMOBILE LTÉE**

4100, boul. Royal  
Shawinigan **539-6494**

**UNIVERS PONTIAC  
BUICK LTÉE**

375, 12e Av.  
Shawinigan Sud **537-8844**

**BROUILLARD CHEVROLET  
OLDSMOBILE INC.**

3725, Rte Marie-Victorin  
Nicolet **293-4404**

**H. AUGER  
AUTOMOBILES INC.**

50, Rte Marie-Victorin  
Nicolet **293-2121**

**LOUISEVILLE  
AUTOMOBILES LTÉE**

871, boulevard ouest  
Louiseville **228-2711**

**PAILLÉ  
AUTOMOBILES INC.**

711, boulevard ouest  
Louiseville **228-2783**

**DUBOIS  
ET FRÈRES LTÉE**

2194, St-Calixte  
Plessisville **362-7377**

# Du plein air à pleins poumons

Aucun d'entre nous ne demeure indifférent à ces simples bonheurs que procure le plein air, ne serait-ce que pour le sentiment de liberté qu'il confère.

Du simple goûter sur l'herbe à la pratique de l'alpinisme en passant par le camping, les sports nautiques, les randonnées à bicyclette, la pêche ou autres, le plein air, chez nous, s'associe à une multitude d'activités captivantes, d'autant plus que nous savons qu'elles sont de courte durée parce que nous sommes tous conscients; à l'instar de notre poète national que "Mon pays, c'est l'hiver"... surtout l'hiver.

Il n'est pas nécessaire de s'éloigner beaucoup pour pratiquer une activité de plein air. Souvent, le patio dans le jardin permet d'écouler de fort agréables heures. Mais il arrive souvent aussi que nous sommes tentés de fuir un peu notre routine ou notre décor quotidien quand nous abordons la question du plein air.

On pense tout de suite aux grands espaces, à la pleine nature, aux lacs poissonneux, aux terrains de camping, à la montagne.

De plus, on retrouve, sur l'ensemble du territoire, les équipements les plus modernes et les plus faciles d'accès pour les ama-

teurs de plein air que nous sommes.

C'est par centaines que nous comptons les terrains de camping dotés des meilleurs équipements. C'est par centaines de milliers que nous comptons rivières et lacs des plus poissonneux. Les parcs et réserves administrés par le gouvernement du Québec sont prêts à accueillir tous ceux qui ont faim et soif d'air pur, d'eau limpide, de verdure chatoyantes, de coins sauvages, de poissons combattifs, de rivières tumultueuses, de lacs majestueux posés ici ou là à travers les montagnes, les unes plus

carpées. Des administrations publiques ou des entreprises privées ont su mettre en valeur tout un réseau d'installations qui vous permettent de pratiquer toutes les activités de plein air que vous désirez.

Certaines activités sont plus coûteuses que d'autres mais il est certain que vous pouvez en trouver qui soient à la portée de votre budget. Il n'y a pas que les endroits qui soient difficilement accessibles qui soient plaisants pour la pêche.

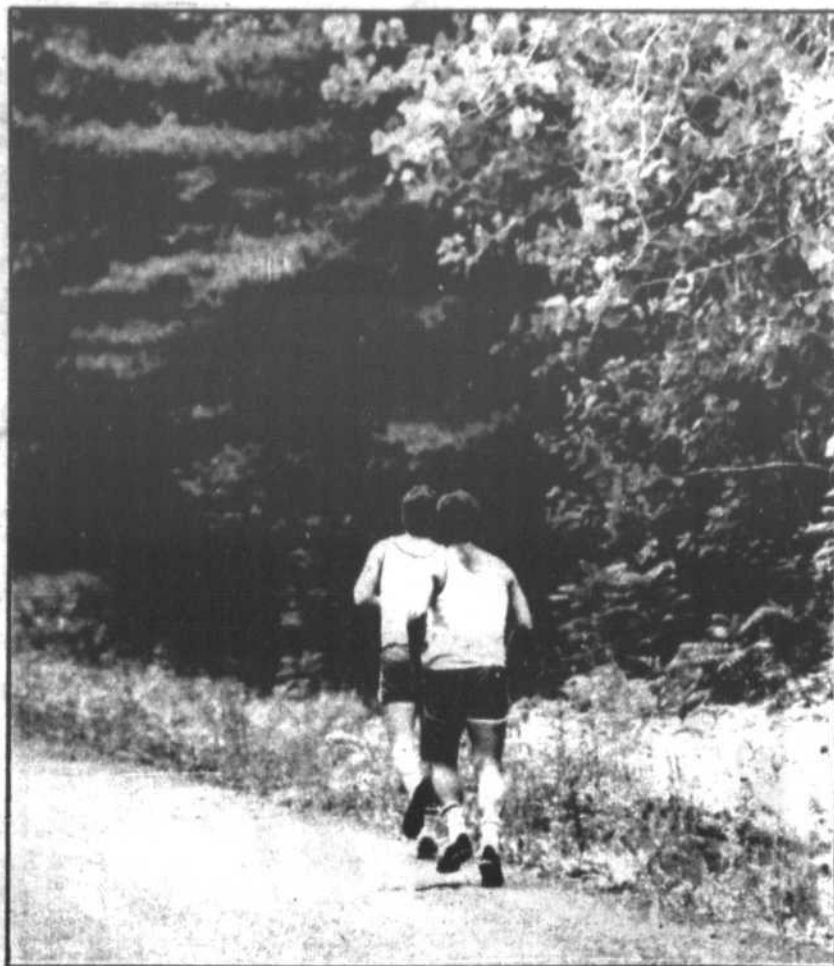

## CASQUETTE SPORT

grandeurs ajustables, couleurs assorties, avec motifs ou non

**20%**

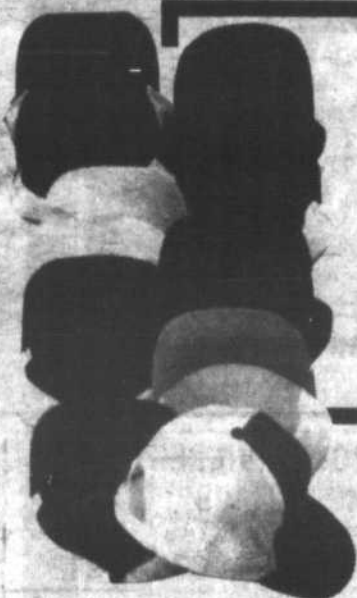

**20%**

## ANORAK

beige ou bleu marin  
Pédigree, Woods, Anovik  
Grandeurs XS à XL

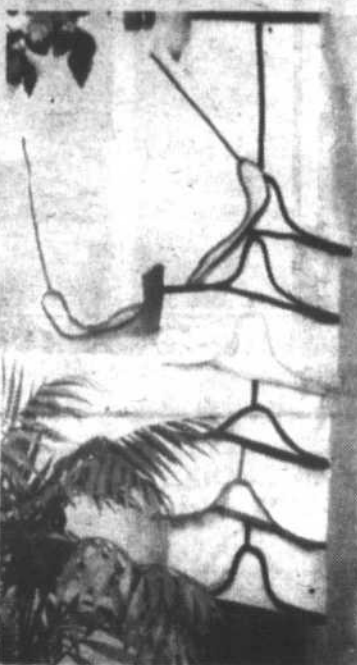

**20% DE RÉDUCTION**

SHORT MONDOR ET AUTRES  
Marques reconnues  
50% coton  
50% polyester

## GILET DE GOLF

John New Combe et autres

**20%**

## SHORT DE GOLF

Dales, Fox, John New Combe  
85% polyester, 35% coton  
Grandeurs 30 à 40



**20%**

## MONDOR ET AUTRES MARQUES

Bracelets athlétiques	Bandeau athlétique
75% coton, 19% nylon, 6% Lastrile	68% coton, 10% Lastrile, 22% coton

**20% 20%**  
CHOIX DE COULEURS

## PANTALON DE DÉTENTE

style ouaté  
50% coton, 50% polyester  
Mondor, Dales, etc.  
Grandeurs XS à XL

**20%**



## GILET

Manches courtes, style ouaté  
50% coton, 50% polyester  
Dales, Peep Shirt, etc.  
Grandeurs XS à XL

**20%**



## AVIS AUX JOUEURS DE BALLE

ESPADRILLES À CRAMPONS EN CUIR  
de très belle qualité de marque Bauer  
gr.: enfant 11-12-13 garçons 1 à 6, rég. 22,98

SPECIAL **17<sup>98</sup>**

gr.: adultes 6 1/2 à 12, rég. 41,98 SPECIAL **31<sup>98</sup>**

## NIKE POURQUOI PAS UNE TRÈS BELLE QUALITÉ À PRIX SUPER INTÉRESSANT

ESPADRILLES DE JOGGING  
durée, confort, léger, souple  
vendu rég.: 69,98

SPECIAL

**52<sup>98</sup>**



ESPADRILLES POUR L'ENTRAÎNEMENT

semelle neutre, fabrication nylon et suède résistant, très confortables. Vendu rég.: 34,98  
SPECIAL

**27<sup>98</sup>**



## LOT D'ESPADRILLES

de marques connues Bauer, Cougar, North Star, Sesame Street, soit tout suède ou nylon et suède, couleurs variés, grandeurs enfants et garçons. Valeur jusqu'à 26,98  
1 SEUL PRIX

**12<sup>98</sup>**  
la paire



124, RUE COCKBURN  
DRUMMONDVILLE

478-4918

PLAN MISE DE CÔTÉ





# L'ÉCONO+PLUS

## Les petites attentions en plus

### +5% d'escompte

\*\* Sur le montant de l'achat précédent, au même magasin.  
Pas d'escompte sur les tranches de moins de 50¢ et sur les produits réglementés.



**POITRINES DE POULET  
FRAIS**  
sans dos

**3,26\$ /kg**  
**1,48\$ /lb**

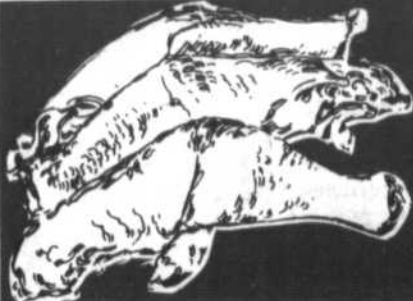

**CUISSES DE POULET  
FRAIS**  
sans dos

**2,38\$ /kg**  
**1,08\$ /lb**



**BOEUF HACHÉ  
ORDINAIRE**

**2,38\$ /kg**  
**1,08\$ /lb**



**BIFTECK DE  
CÔTES**

**7,67\$ /kg**  
**3,48\$ /lb**

Coupe provenant de boeuf  
Canada, Catégorie "A"

**AILES DE POULET  
FRAIS** **1,94\$ /kg**  
**88¢ /lb**

**BOLOGNE ORDINAIRE OU  
CIRÉ**  
MÉRITÉ  
morceau 1 kg et plus **2,60\$ /kg**  
**1,18\$ /lb**

**JAMBON MIGNON**  
RICHÉLIEU  
prêt-à-manger **5,25\$ /kg**  
**2,38\$ /lb**

**JAMBON DÉOSSÉ**  
LA FOURNÉE  
prêt-à-manger, demi **8,77\$ /kg**  
**3,98\$ /lb**

**SAUCISSES PORC/BOEUF**  
MÉRITÉ  
surgelées **2,82\$ /kg**  
**1,28\$ /lb**

**FOIE DE BOEUF DE CHOIX**  
pelé, déveiné, tranché,  
produit décongelé **2,16\$ /kg**  
**98¢ /lb**

**BACON SANS COUENNE**  
RICHÉLIEU  
tranché 500 g **2,08\$**

**CRETONS**  
RICHÉLIEU  
300 g **2,28\$**

**FROMAGE TOMME**  
ST-GÉRARD **7,67\$ /kg**  
**3,48\$ /lb**

**JAMBON CUIT ULTRA  
MAIGRE**  
MAPLE LEAF  
(tranché selon vos besoins) **5,91\$ /kg**  
**2,68\$ /lb**

**MARGARINE  
MOLLE  
LACTANTIA**  
(disponible au Québec  
seulement)  
cont. 907 g

**PAIN SIMILI POULET**  
TAILLEFER  
(tranché selon vos besoins) **3,48\$ /kg**  
**1,58\$ /lb**

**SALADE DE CHOU**  
TAILLEFER  
500 g **1,18\$**

**MINI PIZZA**  
DA VINCI  
toute garnie 375 g **2,48\$**

**PÂTES DE VIANDE**  
LA BELLE FERMIERE  
au choix 175 g **1,08\$**

**SAUCISSES**  
LA BELLE FERMIERE  
surgelées 500 g **2,38\$**

**SAUCISSES FUMÉES**  
HYGRADE  
régulières ou tout boeuf  
454 g **1,39\$**

**AIGLEFIN OU SOLE EN PÂTE**  
BOOTH  
pré-cuit, surgelé **5,47\$ /kg**  
**2,48\$ /lb**

**VIANDES CUITES**  
MAPLE LEAF  
(Simili poulet, bologna  
ordinaire ou ciré)  
tranchées 375 g **1,98\$**

**ÉPAULE PICNIC DE PORC**  
FUMÉ  
MAPLE LEAF  
désossé, prêt-à-servir **5,03\$ /kg**  
**2,28\$ /lb**

**FONDUE PARMESAN**  
BILOPAGE  
surgelée 250 g **2,48\$**

**TÊTE FROMAGÉE**  
BILOPAGE  
283 g **1,98\$**

# 1,49\$



Les prix annoncés dans ces pages sont en vigueur dans tous les magasins de vos épiciers Richelieu du lundi 23 mai au samedi 28 mai 1983 jusqu'à 17h00. Nous nous réservons le droit de limiter les quantités. Il est possible que certains articles ne soient plus disponibles. Si un article venait à manquer, n'hésitez pas à demander un bon d'achat différé. Pas de vente aux marchands. Photos à titre indicatif seulement.



# Un épicier attentionné





**JUS DE POMMES ROUGEMONT**  
clair ou brut  
ble ou bouf. 1,36 L

**89¢**



**PRÉPARATION DE FROMAGE FONDU**

**VELVEETA KRAFT**  
paquet de 500 g  
16 tranches

**2,57\$**



**COUCHES JETABLES AVEC FRONCES PERMASECHES PAMPERS**

de nuit ble de 32  
super absorbantes ble de 24  
de jour ble de 30

**3,79\$**



**DÉTERSIF EN POUDRE PUNCH**  
ble 6 L

**3,58\$**

**JUS DE TOMATES**

**HEINZ**  
Canada de fantaisie  
paquet de 6 x 156 ml

**1,69\$**

**JUS D'ORANGE**

**LIBBY'S**  
sucré ou non-sucré  
cont. 1,36 L

**1,49\$**

**JUS OU BOISSON**

**FBI**  
jus: orange non-sucré  
ou pommes  
boisson: raisin, orange, punch  
bouf. 250 ml

**3/87¢**

**POIS GROSSEUR #2**

**IDEAL**  
Canada de choix  
ble 540 ml

**99¢**

**CHAMPIGNONS**

**EXTRA**  
tiges & morceaux  
ble 284 ml

**75¢**

**FÈVES AU LARD BIEN MIJOTÉES**

**LIBBY'S**  
ble 796 ml

**1,39\$**

**FLOCONS DE JAMBON**

**MAPLE LEAF**  
ble 184 g

**1,49\$**

**MÉLANGE À SOUPE**

**LIPTON**  
poulet & nouilles  
ble 2 env.

**87¢**

**THÉ EN SACHETS**

**RICHELIEU**  
ORANGE PEKOE  
sac de 100

**1,79\$**

**SAUCE À SALADE**

**MIRACLE WHIP**  
KRAFT  
bocal 1 L

**2,39\$**

**BOISSON GAZEUSE**

**PEPSI-COLA,**  
DIET PEPSI  
bouteilles consignées  
6 x 750 ml

**2,99\$**

**NOURRITURE POUR CHIENS**

**PEP**  
boeuf, boeuf & légumes,  
foie, poulet  
ble 723 g

**69¢**

**NOURRITURE SÈCHE POUR CHIENS**

**JAPPY**  
ble 8 kg

**7,19\$**

**PAPIER HYGIÉNIQUE**

**CASHMERE**  
blanc ou champagne  
paquet 4 rouleaux

**1,29\$**

**MOUCHOIRS DE PAPIER**

**KLEENEX**  
couleurs variées  
ble de 200 feuilles

**89¢**

**ESSUIE-TOUT DE PAPIER**

**FACELLE ROYALE**  
imprimés amande, blanc  
ou jaune  
paquet 2 rouleaux

**1,29\$**



**\*TOMATES ROSES DE SERRE**

Produit de l'Ontario  
Cat. Canada no 1

**2,40\$ /kg**

**1,09\$ /lb**

**BROCOLI**

Produit des États-Unis  
gr. 14

ch. **1,19\$**

**POMMES VERTES GRANNY SMITH**

Importée  
d'Afrique du Sud  
Cat. Canada  
de Fantaisie  
gr. 125

**1,52\$ /kg**

**69¢ /lb**

**CITRONS CHOIX**

Produit de  
la Californie  
gr. 140

**6/69¢**

**RADIS**

Produit des États-Unis  
Cat. Canada no 1  
cello 454 g

**68¢**

**\*LAITUE EN FEUILLES**

Culture du Québec  
gr. 24

ch. **58¢**

**GÂTEAU ÉTAGE**

**SARA LEE** surgelé  
saveurs variées  
ble 369 g

**1,29\$**

**POUDING POPS**

**JELL-O** surgelé  
saveurs variées  
ble 12 x 50 ml

**2,59\$**

**GAUFRES**

**EGGO** surgelées  
saveurs variées  
ble 312 g

**1,19\$**

**PIZZA 4 x 5"**

**GUSTO** surgelée  
fromage/pepperoni,  
ble 338 g  
toute garnie,  
ble 336 g

**2,49\$**

**FILETS DE GOBERGE**

**HIGH LINER**  
surgelés  
ble 454 g

**2,19\$**



**JUS D'ORANGE CONCENTRÉ**

**OLD SOUTH**  
surgele  
cont. 355 mL

**99¢**

Certains aliments préparés et surgelés commercialement exigent d'être cuits à l'état congelé. On en retrouve la mention sur l'emballage. Lisez bien l'étiquette des produits surgelés car il est préférable de s'en tenir aux directives du manufacturier pour préserver la qualité des aliments.

**LA COURSE AU CONCOURS!**

Il y a un grand total de 1.000 billets à gagner, à raison de deux billets par gagnant, pour les trois jours du Grand Prix les 10, 11 et 12 juin prochains à Montréal. Pour avoir une chance de gagner ces billets d'une valeur de 30 \$ chacun, il suffit de remplir correctement et d'envoyer la formule de participation à l'adresse indiquée sur celle-ci avant minuit le 1er juin 1983. Vous pouvez consulter les règlements du concours chez votre marchand Richelieu.

**Bonne course!**



**FORMULE DE PARTICIPATION**

Nom \_\_\_\_\_

Adresse \_\_\_\_\_

Code postal \_\_\_\_\_

Tél. \_\_\_\_\_ Age \_\_\_\_\_

Question d'habileté 362 x 4 + 2 - 9 =

# Spectacle à la polyvalente de Nicolet

(J.D.) Paul Rheault a assisté mardi soir dernier au spectacle des étudiants en musique de la polyvalente Jean Nicolet. Pour la plupart d'en-

tre eux, il s'agissait de leur première année de musique et leur première expérience en public.

"Ce fut un succès sur

toute la ligne, nous dit Paul Rheault, tant en

piano qu'en guitare, flûte ou en danse. Félicita-

tions à tous les participants ainsi qu'à leur

professeur, Mme Chantal Nourry."



**PORTUGAL et ESPAGNE**  
Voyage exclusif de 17 jours  
accompagné par Blanche Houle  
Du 16 juin au 2 juillet

**1,589\$** par personne, occ. double  
Incluant: avion et autocar, circuit de 15 jours, visite de plusieurs villes, hôtels de 1ère classe, petit déjeuner tous les jours, 4 soupers, transferts, services d'un guide. Taxe d'aéroport en sus.  
Itinéraire détaillé envoyé sur demande.

### QUEST CANADIEN / STAMPEDE

Du 7 au 21 juillet **979\$**  
Du 14 au 27 juillet **939\$**  
Avion **379\$**  
Autobus spécial pour Dorval en sus.

### PROVINCES MARITIMES / 9 jours

du 2 au 10 juillet 1983 Prix: **480\$**  
Fredericton, Halifax, Antigonish, Charlottetown, Moncton, Bathurst, Edmundston, St-John.

### ATLANTIC CITY / PLAGES et CASINO

du 10 au 16 juillet / 7 jours Prix: **389\$**  
Motel Acapulco, autocar de Luxe, excursion Wildwood, taxes, serv. d'un guide

Un appel suffit!



AGENCE DE VOYAGES  
**THERESE BELLEFEUILLE**  
ENDECA/TEC

1480, Marie-Victorin, C.P. 156, Deschailions, Qué., G0S 1G0

Tél.: (819) 292-3131: bureau

292-2450: résidence

Mme Blanche Houle, rep., Ste-Angèle de Laval, tél. 222-5521

Détenteur d'un permis du Québec

V.S.D. 27-28-29 mai

après JAWS, RENCONTRES DU 3<sup>e</sup> TYPE,

LES AVENTURIERS de L'ARCHE PERDUE

et **E.T., SPIELBERG**

EST DE RETOUR AVEC...



14 ANS

la vengeance des fantomes  
v.f. de

**POLTERGEIST**



2<sup>e</sup> FILM

**DONALD SUTHERLAND**  
**L'ARME A L'OEIL**

**Cinéma GALA**  
147, Léon XIII, Nicolet 293 6700

vendredi samedi  
et dimanche  
7h30



Un premier spectacle (Photo Jn-Guy Gauthier)

L'ENSEMBLE FOLKLORIQUE

**MACKINAW**

et **ASSEMBLÉE MOREAU**  
**CHEVALIERS de COLOMB**



Les Sires Chevaliers de l'Assemblée Moreau présentent l'ENSEMBLE FOLKLORIQUE MACKINAW, et vous invitent à assister à leur représentation dont leur production est intitulée "Plus qu'un spectacle de danse" qui aura lieu à:

**AUDITORIUM des SOEURS de L'ASSOMPTION A NICOLET**  
**SAMEDI 28 MAI 20 h 30**

Jouissant d'une très grande réputation au sein du monde folklorique québécois, cette impressionnante troupe de danse possède à son actif quelques 250 spectacles présentés à travers le pays, les Etats-Unis et l'Europe. En sept ans de carrière, Mackinaw fut lauréat de nombreux prix à Montréal, Toronto et New-York.

Deux tableaux composent le spectacle où se marient sur scène la musique, le chant et la danse. La première partie du spectacle est consacrée au folklore international. "En suivant les Romanichels", nous vivrons les multiples péripéties d'une vie nomade en Europe de l'Est. "Les Arrivants", en seconde partie, illustrent en différents tableaux l'originalité et la complexité du folklore québécois en s'intéressant de près aux principaux peuples fondateurs de l'Amérique du Nord.

Ce spectacle réunit sur scène quinze musiciens et choristes, trente-deux danseurs, apparaissant dans quinze costumes différents.

"PLUS QU'UN SPECTACLE DE DANSE", Mackinaw nous offre un produit original, une technique approfondie, une présentation vivante, colorée et un vertueux respect dans l'interprétation des arts et traditions populaires.

#### BILLETS en vente à:

Aston Junction: 226-3377 et 226-3235	Béancour: 294-2511
Daveluyville: 367-2317	La Visitation: 564-5336
Lemieux: 283-2025	Manseau: 356-2200
Nicolet: 293-6024	Précieux-Sang: 294-9901
St-Célestin: 229-3654	St-Grégoire: 233-2550
St-Léonard: 399-2016 et 2374 et 2434	St-Pierre: 263-2343
St-Sylvere: 285-2126	St-Wenceslas: 224-7504 et 7536 et 7506
Ste-Brigitte: 334-2616	Ste-Eulalie: 225-4554 (soir)
Ste-Gertrude: 297-2316	Ste-Marie: 283-2494
Ste-Monique: 289-2834 et 5333	Ste-Sophie: 288-5921
Ste-Perpétue: 293-5243	

A noter que les bénéfices de ce Grandiose Spectacle seront entièrement versés à: L'Oeuvre des Vacances Diocésaines. LE COUT DES BILLETS N'EST QUE DE \$7.50.

## lettre ouverte

M. Jean François Dubois  
Directeur  
Services aux étudiants  
Institut de Police du Québec  
C.P. 1120  
Nicolet  
P.Q.  
JOG 1E0

SUJET: Visite de l'Institut de Police du Québec - Semaine de la Police

Monsieur,

Sous le thème "La collectivité et la police travaillant ensemble" vous nous avez invité ainsi que la population de Nicolet et des environs à souligner la semaine de la police à rencontrer le personnel et les stagiaires de l'Institut de Police lors d'une visite jeudi le 18 mai dernier.

Il y aura 14 ans en juin que l'Institut de Police du Québec a été créé et est à Nicolet.

A en croire les dires des personnes qui se sont rendues à votre invitation, la population nicolétaine est fière d'avoir sur son territoire l'Institut de Police et souhaite qu'on continue son développement.

Par notre réponse à votre invitation, nous avons voulu rendre hommage aux membres du Conseil de direction, au personnel cadre et administratif ainsi qu'à tous les stagiaires qui présentement sont en formation.

Il me fait plaisir de voir le très grand nombre de visiteurs que vous avez accueilli. Ceci démontre bien l'intérêt et la collaboration que nous apportons à votre travail. D'ailleurs, sans cette belle collaboration des gens du milieu, votre travail serait plus difficile et moins efficace.

Je termine par souhaiter une plus grande collaboration des élus et de la population nicolétaine aux policiers. Cette collaboration jointe à une attitude respectueuse de son prochain et de ses biens, seraient déjà un grand pas de franchi vers la réalisation de nos objectifs communs, soit la paix et l'ordre public.

Avec l'expression de mes sentiments les meilleurs, je vous prie de me croire.

Le Maire de la Ville de Nicolet,

Rodrigue Duguay.

# 18 femmes de quarante ans se réalisent

(J.D.) Un groupe de dix-huit femmes provenant de St-Léonard, St-Wenceslas, Québec, Notre-Dame-du-Bon-Conseil et St-Majorique et dont la moyenne d'âge se situe à quarante ans termine présentement un cours de technique d'assistance sociale au Cégep de Trois-Rivières.

Leur aventure débute au printemps de 1980. Elles étaient à une étape de vie où la disponibilité et le besoin profond de se réaliser dépassaient le cadre familial. Issues du premier cours de Cégep au Féminin de Drummondville, elles ont formé un groupe d'études sans autre but que se cultiver.

M. Gilles Campeau, coordonnateur du Service de l'Éducation aux adultes du Cégep de Trois-Rivières, a pressenti dans ce groupe un potentiel intéressant inexploité et il a structuré le cours que les étudiantes ont accepté. Après deux ans de théorie, les stages pratiques ont débuté soit en septembre dernier. Ces stages ont eu lieu dans des domaines aussi différents que leurs aspirations respectives comme chez les personnes âgées, les adolescents névrosés, les femmes victimes de violence ou en difficulté de fonctionnement, en milieu scolaire ou en maison de transition, etc.

"Nous pouvons toutes affirmer, déclare Lucie Poisson Martel, une des étudiantes, que ce cours fut un stimulant merveilleux et une source de valorisation profonde ainsi qu'une réalisation de soi dépassant tous nos espoirs, autant au niveau personnel que familial et social. Ce cours, ajoute Mme Martel, fut une expérience unique et intense et que nous souhaitons accessible et adapté au plus grand nombre de gens possible pour le plus grand bien de la société".

L'une d'entre elles est déjà sur le marché du travail alors qu'elle a été employée par son milieu de stage.



De gauche à droite, assises: Alice Richard, Lauréanne Levesque, Marie-Claire Sylvain, Lucille Allie, Marie Chapdelaine. Debout, dans le même ordre: Françoise Bergeron, Alice Boudreau, Henriette Bouchard, Denise Lamarche.



Carmen Rivard, Simone Courchesne, Clara Toner, Lucie Martel, Jeanne-d'Arc Martel, Louise Bernier. Debout: Lise Magny, Claire Belcourt, Madeleine Labonté.

## Atelier sur la connaissance de soi: l'Adisep

Une session régionale se tiendra les 3, 4, 5 juin au Centre Plein-Air Carrefour de l'Avenir. C'est à l'intention des membres des associations monoparentales régionales que cette fin de semaine est organisée.

Un psychologue qualifié dirigera les participants aux ateliers préparés pour développer la connaissance de soi de chaque participant. La condition première d'acceptation est d'être membre en règle de l'association monoparentale l'Adisep. Le prix demandé est modique puisque les couchers et les repas sont inclus

dans le prix. L'heure d'arrivée est fixée à 20:00 heures vendredi soir, le départ à 20:00 heures dimanche le 5 juin. Les places sont limitées. Pour de plus amples renseignements, communiquez avec Francine Côté, ou au local de la rue Goupil, les dimanches et mercredis à 477-5707.

### PROBLÈME NO 240583

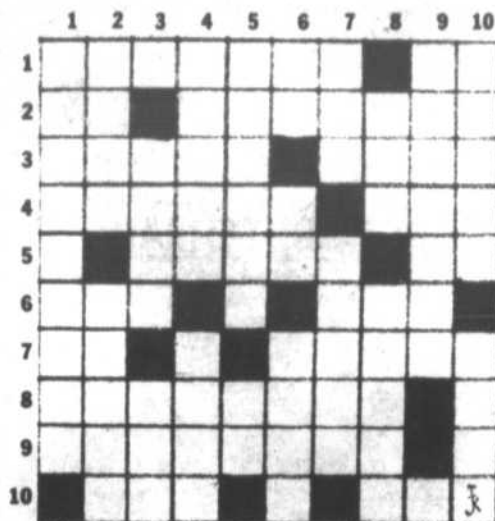

#### HORIZONTALEMENT

- 1- Mesure itinéraire. - Premiers éléments d'un art.
- 2- Astate. - Disposition des parties du corps.
- 3- Série de zigzags. - Taureau sacré
- 4- Vêtement de revenant. - La ménagère-cuisinière s'en sert beaucoup aux temps des Fêtes.
- 5- Mammifères arboricoles. - Note.
- 6- Va avec les autres. - Semi-voyelle.
- 7- Possessif. - Ensemble de lignes rayonnantes qui entourent le ou les centrosomes.
- 8- Prénom masculin.
- 9- Diviser la filasse du chanvre ou du lin.
- 10- Arbre à bois imputrescible. - Dép. du centre-est de la France.

#### VERTICALEMENT

- 1- Elles en font des tours et des tours.
- 2- Il doit avoir des mâchoires solides. - Œuvre sans valeur.
- 3- Ingénieur français (v.1576-1626) - Unité de mesure.
- 4- Elle est l'auteur de: Autobiographie d'Alice B. Tokias, 1933. - Ensemble fortifié construit par les croisés.
- 5- Coq de Bruyère. - Prétexe privatif.
- 6- Ce qu'une personne a cessé d'être. - Attrapé. - Anc. commune du Nord.
- 7- Possessif. - Galerie couverte d'un gymnase.
- 8- Dans l'arr. de Brignoles. - Extraire.
- 9- Femelle d'un gros chien berger français.
- 10- Interrompt. - Cela ne vaut pas la peine qu'on en parle.

## théâtre les ancêtres

St-Germain  
Saison 1980-81  
**COMPLET**  
DU 15 AU 18 JUIN  
présenté du 15 juin au 27 août  
une comédie de Georges Dor

## L'ÂME SOEUR

avec Roger Garceau, Gisèle Trépanier  
Marc Hébert et Sylvia Gariépy  
dans une mise en scène de CLAUDE COLBERT  
Réservations à St-Germain (819) 395-2253  
le "théâtre les ancêtres" est situé à St Germain  
sortie 170, transcanadienne 20 (près de Drummondville)

## CINE PARCS

### TROIS-RIVIÈRES 1 et 2

Autoroute 40 - Chemin des Petites Terres  
Pointe du Lac HORAIRE: 377-2109

PINK FLOYD THE WALL  
"UN ÉBLOUISSEMENT COLORÉ!"  
"UN SPECTACLE VISUEL AU RYTHME ET OUDISSANT"

version originale

14 ANS

Avec elles tous les coups sont permis

**DEUX FILLES AU TAPIS**

PETER FALK

**TROIS-RIVIÈRES 1** **AUSSI**

**LA VIOLETTE** Grand-Mère  
Autoroute 55, sortie Boul. Vallée du Parc.  
HORAIRE: 539-2929

## L'ESTHÉTIQUE

PAR MICHELINE G. BERGERON, esthéticienne visagiste

### Protection et filtres solaires



Il faut distinguer les vraies protections solaires des recettes qui sont souvent des trucs ou des préparations destinées à accélérer le bronzage sans offrir aucune garantie de protection pour la peau. Les protections solaires normales, au contraire, contiennent un filtre capable de barrer le passage aux rayons nocifs du soleil provoquant des brûlures. Ces vrais produits solaires sont ajoutés à un excipient: lait, crème, huile, gel. Pour le visage, l'huile sera autorisée à celles qui ont la peau sèche et sans problème, refusée aux peaux grasses et acnéiques. Selon la possibilité de votre épiderme, vous ferez confiance au coefficient d'indice de protection pour choisir et utiliser votre protection solaire: son principe est le suivant: une personne supportant sans protection une exposition au soleil de 30 minutes pourra multiplier par 2 son temps d'exposition sans risque de coup de soleil avec un produit solaire de coefficient 2 (soit 2 fois trente minutes). Cette confiance dans le coefficient de protection solaire restera valable bien sûr dans la mesure où les applications seront renouvelées à temps. Il est utile de préciser enfin à propos des indices de protections solaires, qu'il n'existe aucune obligation pour les marques de fixer leur indice par rapport à un critère précis: ce qui veut dire en d'autres termes que le coefficient 6 d'une marque pourra très bien correspondre au coefficient 4 ou même 3 d'une autre marque. Le risque de se tromper peut avoir des conséquences toutefois quand l'épiderme a impérativement besoin d'un produit écran total; (exemple: taches brunes). Demandez l'aide de votre esthéticienne pour le choix de votre protection solaire, elle connaît son produit, elle saura vous conseiller celui qui convient à votre peau. Ainsi, vous garderez votre peau en santé tout en permettant un bronzage uni.

Institut Micheline, 75, rue Gaudet, Nicolet. Tél. 293-5771.

L'HEBDO, LE JOURNAL LE PLUS PRÈS DE VOUS

"MON CHOIX"

LES HEBDOS RÉGIONAUX

ASSOCIATION DES ÉDITEURS DE LA PRESSE RÉGIONNAIRE FRANCOPHONE

Un film drôle à vous faire sauter les épaules...

**Paul Newman**

**LANCER... FRAPPÉ...**

VERSION FRANÇAISE DE

**SLAP SHOT**

14 ANS

AU MOMENT OU VOUS PENSEZ AVOIR TOUT VU, VOUS DÉCOUVRIREZ QUE L'HORREUR VA ENCORE PLUS LOIN.

"Le Loup-Garou de Londres"

**TROIS-RIVIÈRES 2**

OUVERTURE A: 19:30 h • La projection débute au crépuscule  
Pour les 13 ans et moins: gratuit

**27 MAI au 2 JUIN**

A L'EXPO-DRUMMOND

## Plein les yeux sur l'agro-alimentaire

(J.D.) Nous approchons à grands pas de l'exposition agricole de Drummondville qui se tiendra cette année du 13 au 19 juin prochain et qui mettra l'accent sur l'agro-alimentaire.

Ainsi le Pavillon érigé l'an dernier sera consacré en grande partie à des kiosques mettant en valeur des produits de base comme le miel, le sirop d'érable, le lait, la volaille, les oeufs, le

porc, le vin, le cidre, etc.

Les nombreux visiteurs seront appelés à participer à des activités comme des dégustations de ces produits et les organisateurs prévoient la mise sur pied d'une aire d'animation.

Tous les kiosques, tant industriels que commerciaux, ne sont pas encore loués et il est possible de réserver des espaces en communiquant avec M. Henri-Paul Proulx, les jeudis et vendredis entre 13:00 et 17:00 heures au 477-8784.

La présidence de l'exposition est à nouveau confiée, cette année, à M. Fernand Charpentier. Il sera assisté à la vice-présidence, par M. Bernard Demers alors que M. Germain Lefebvre agira comme secrétaire général.

### DRAINAGE SOUTERRAIN

Pour vos plans, votre drain, vos travaux de drainage souterrain et pour travaux mécanisés, consultez:



#### DRAINAGE RICHELIEU

398, Montée Ste-Victoire, Ste-Victoire de Sorel  
(514) 782-2242

REPRESENTANTS POUR LA REGION  
M. GUSTAVE PROULX, BAIEVILLE  
(514) 783-6630  
REMI ROY (514)743-5608

## Ça continue en grande



**CIL CILUX**  
La qualité parle d'elle-même.



No 900  
à 21<sup>95</sup>  
Email plancher  
19<sup>95</sup>

Mat  
19<sup>95</sup>  
Lustré  
21<sup>95</sup>



## QUINCAILLERIE L. ROUSSEAU

293-4825

93 PLACE 21 MARS NICOLET



## parlons agriculture

par ANDRE CHARBONNEAU

## L'homme en trop

Par André Charbonneau

S'il faut prendre au sérieux le Conseil consultatif de l'Environnement du gouvernement du Québec, il serait temps de déporter vers je ne sais quel enfer tous les Québécois venus spolier en naissant une nature parfaite. Fidèles représentants, dans leur sphère d'activités, de la mentalité propre au libéralisme économique, ces défenseurs de la libre concurrence sauvage admettent en effet la loi du plus fort aussi longtemps qu'elle favorise leur cau-

se, mais la récuse dès qu'elle suit sa propre logique et non la leur. Ils décrètent donc d'emblée que l'homme ne peut pas aider la nature.

"Cette pression, disent-ils, en effet, sur les lacs et cours d'eau se fait sentir au Québec depuis les premières coupes forestières par les colons français, il y a déjà plus de 300 ans. Elle s'est accrue en intensité et sur une plus grande étendue du territoire avec le développement de l'agriculture, de la coupe forestière, de l'urbanisa-

tion et de la villégiature". La nature, en somme, c'est tout sauf l'homme. L'homme en trop. Du Rousseauisme sans l'avantage de visur à régénérer l'humanité en la confrontant à ses origines. Du Rousseauisme qui tend à donner à l'homme mauvaise conscience. Du jansénisme modernisé et laïcisé.

"L'utilisation sylvicole, récréative, agricole et industrielle d'un bassin hydrographique, lit-on plus loin dans le document intitulé Politique d'encadrement forestier

des lacs et cours d'eau du Québec, doit s'effectuer avec le minimum possible de changements du régime hydrique de même que de la qualité originelle chimique, physique ou biologique des tourbières, des marécages, des marais, des ruisseaux, des rivières et des lacs, sauf si le résultat d'une étude d'impacts sur l'environnement démontre le bien-fondé d'agir autrement. Ainsi, seule la rationalité des écologistes conserve quelque valeur rédemptrice et naturelle aux yeux des écologistes.

Toute autre rationalité et tout autre langage étant exclus d'emblée, il ne reste plus de place à aucune forme de réconciliation ou d'harmonisation. Il est infiniment dommage qu'il en soit ainsi, car un organisme aussi libre que le Conseil consultatif de l'Environnement aurait dû tout "naturellement" devenir un outil de concertation de manière à polariser l'action de ceux qui, avant son existence et celle des écologistes, travaillaient déjà "avec" la nature. Il est significatif à ce propos que le Ministère de l'Environnement n'ait pas su trouver auprès des Ministères de l'Agriculture, de la Forêt (ou l'équivalent) et du Tourisme, les alliés naturels qui auraient dû être les siens, une fois aplanies les questions de partis et acceptés les objectifs collectifs.

Léon Bloy a déjà demandé qu'on ne renvoie pas au clan ennemi ceux qui ne demandaient pas mieux que de combattre dans le rang pourvu qu'on ait l'humilité de savoir leur commander. Plutôt que de remplir ce rôle, le conseil consultatif de l'Environnement paraît avoir opté pour ceux qui luttent contre l'abattage des jeunes phoques pour mieux protéger leur commerce de fourrures synthétiques. Il a opté pour un clan au lieu de favoriser les rapprochements. De cette manière, il ne risque guère d'indisposer les ministères de l'Industrie et du Commerce ou les multinationales. Tant et aussi longtemps qu'il soutiendra que l'homme est un ennemi de la nature, il trouvera ainsi les puissances de l'argent derrière lui.

On est toujours là pour vous servir!

- Arrangement floraux
- Plantes vertes
- Arbustes • Plantes de fleurs
- Plantes de légumes • Semences
- Engrais • Herbicide

**C** CENTRE FLORAL ST-CELESTIN LTÉE  
850, Pays Brûlé  
St-Célestin, Cté Nicolet  
229-3548

### AGRICULTEURS DU NOUVEAU CETTE ANNÉE

Deux bulldozer D7D et D8H équipés de pelle arrière et d'un peigne de défrichage.

20 ans d'expérience en travaux mécanisés accrédité par le ministère de l'Agriculture.

## JACQUES CÔTÉ

TRAVAUX MÉCANISÉS • EXCAVATION  
2249, RUE PRINCIPALE, STE-PÉPÉTUE  
TÉL. (819) 393-2744

L'Hebdo, une formule efficace pour savoir ce qui se passe dans son milieu

LES HERBES RÉGIONALES  
ASSOCIATION DES ÉCRIVAINS DE LA PRESSE PÉRIODIQUAIRE RÉGIONALE FRANCOPHONE



# Le BLITZ de prix spéciaux se poursuit de plus belle!



**POULET À RÔTIR**  
surgelé Canada, catégorie «U»  
2 kg et plus

**1,94\$ /kg**  
**88¢ /lb**

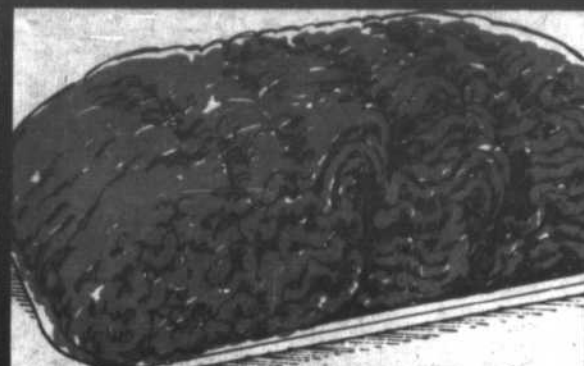

**BOEUF HACHÉ ORDINAIRE**

**2,38\$ /kg**  
**1,08\$ /lb**



**FRAISES FRAICHES**  
Produit de la Californie  
Cat. Canada no 1

**79¢**  
chop.



**BIFTECK DE CÔTES**

**7,67\$ /kg**  
**3,48\$ /lb**

Coupe provenant de boeuf Canada catégorie "A"



**DEVANT DE VEAU**  
désossé, roulé, surgelé

**4,36\$ /kg**  
**1,98\$ /lb**

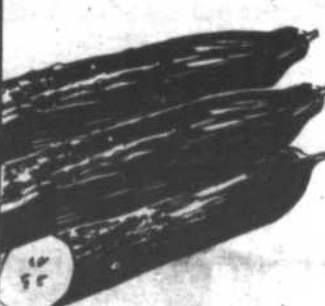

**CONCOMBRE ANGLAIS MOYEN**  
Produit de l'Ontario  
Cat. Canada no 1  
gr. 12

**78¢**  
ch.

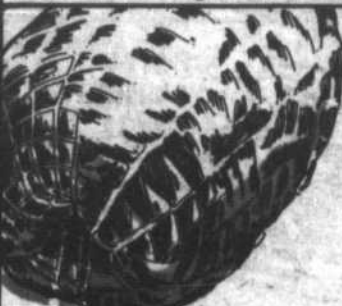

**SOC DE PORC FRAIS**  
désossé, roulé

**3,26\$ /kg**  
**1,48\$ /lb**

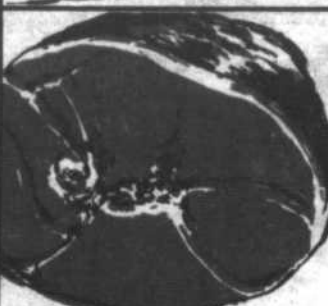

**JAMBON FUMÉ MÉRITE**  
découvert, sans jarret, prêt-à-manger, un bout ou l'autre

**2,82\$ /kg**  
**1,28\$ /lb**



**CANTALOUPE**  
Importé du Mexique  
Cat. Canada no 1  
gr. 30

**78¢**  
ch.



**SOC DE PORC ROULÉ MÉTRO**  
fumé

**5,03\$ /kg**  
**2,28\$ /lb**

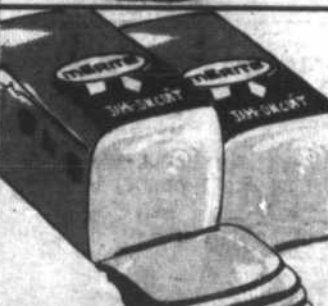

**JAMBON CUIT MÉRITE**  
ultra maigre (tranché selon vos besoins)

**5,47\$ /kg**  
**2,48\$ /lb**



**ORANGES SUNKIST (VALENCE)**  
Produit de la Californie  
gr. 115

**1,39\$**  
douz.



**SALAMI TOUT BOEUF MÉRITE**  
(tranché selon vos besoins)

**5,08\$ /kg**  
**2,28\$ /lb**



**SAUCISSON PEPPERONI MÉRITE**  
(tranché selon vos besoins)

**4,81\$ /kg**  
**2,18\$ /lb**



**CAROTTES**  
Produit des États-Unis  
Cat. Canada no 1  
cello 2,27 kg

**1,49\$**  
ch.

Les prix annoncés dans cette page sont en vigueur dans tous les magasins de vos maîtres épiciers Métro du lundi 25 mai au samedi 28 mai 1983 jusqu'à 17h00. Nous nous réservons le droit de limiter les quantités. Il est possible que certains articles ne soient plus disponibles. Si un article venait à manquer, n'hésitez pas à demander un bon d'achat différé. Pas de vente aux marchands. Photos à titre indicatif seulement.



# METRO



# LE BLITZ +5%\* DE PRIX SPECIAUX D'ESCOMPTE

\*sur tout achat sauf sur les billets de loterie et sous réserve de toute réglementation gouvernementale régissant le prix de vente de certains produits

 <p><b>Stayfree</b> 30 mini-serviettes</p> <p>MINI-SERVIETTES ADHESIVES STAY FREE bte 30</p>	 <p>ANTISUDORIFIQUE ULTRA-SEC <b>ban</b> SUPER DRY ANTI-PERSPIRANT</p> <p>DÉSODORISANT À BILLE BAN parfumé ou non, cont. 50 mL</p>	 <p><b>Habitant</b> soupe tomate et vermicelle</p> <p><b>Habitant</b> soupe aux légumes</p> <p>SOUPE HABITANT pois, légumes, minestrone, poulet et nouilles, poulet et riz, tomate-vermicelle, bte 227 mL</p>
 <p>JUMBO PACK GRAND FORMAT <b>Baby Fresh</b></p> <p>DÉBARBOUILLETTE POUR BÉBÉS BABY FRESH paquet 80</p>	 <p>Noxzema <b>Tropic Tan</b></p> <p>HUILE DE BRONZAGE PABA LOTION NO 4 DE BRONZAGE TROPIC TAN cont. 110 mL</p>	 <p>Briquettes de Charbon de Bois</p> <p>BRIQUETTES DE CHARBON DE BOIS KINGSPOND sac 9,07 kg</p>
 <p><b>CLASSIQUE</b></p> <p>MOUCHOIRS DE PAPIER KLEENEX CLASSIQUE blancs, jaunes, moka, bte 100 f</p>	 <p><b>VIVA</b></p> <p>ESSUIE-TOUT DE PAPIER VIVA champagne, jaune, blanc, paquet 2 rouleaux</p>	 <p><b>LANCIA</b> Spaghetti</p> <p>PÂTES ALIMENTAIRES LANCIA macaroni coupé, spaghetti, spaghettini, paquet 1 kg</p>
 <p><b>McCain</b></p> <p>POMMES DE TERRE FRITES MCCAIN surgelées coupes variées sac 1,5 kg</p>	 <p>10 26" x 36" 88cm x 91cm EXTRA ÉPAIS</p> <p>SACS À ORDURES MÉTRO pour l'extérieur, paquet 10</p>	 <p><b>HEINZ</b> PÂTE DE TOMATE Pure</p> <p>PÂTE DE TOMATES HEINZ bte 156 mL</p>
 <p><b>Kent</b> jus d'orange</p> <p>JUS D'ORANGE CONCENTRÉ KENT surgelé cont. 340 mL</p>	 <p><b>Fleecy</b></p> <p>ADOUCISSEUR DE TISSUS FLEECY cont. 3,6 litres</p>	 <p><b>PUSS'N BOOTS</b> TSS'N TOTS</p> <p>NOURRITURE POUR CHATS PUSS'N BOOTS saveurs variées, bte 725 g</p>

Les prix annoncés dans ces pages sont en vigueur dans tous les magasins de vos maîtres épiciers. Il est possible que certains articles ne soient plus disponibles. Si un article venait à manquer, n'hésitez pas



## On connaît not' monde!

# LA COURSE AU CONCOURS!

Il y a un grand total de 1,000 billets à gagner, à raison de deux billets par gagnant, pour les trois jours du Grand Prix les 10, 11 et 12 juin prochains à Montréal. Pour avoir une chance de gagner ces billets d'une valeur de 30 \$ chacun, il suffit de remplir correctement et d'envoyer la formule de participation à l'adresse indiquée sur celle-ci avant minuit le 1er juin 1983. Vous pouvez consulter les règlements du concours chez votre marchand Métro.

**Bonne course!**



## FORMULE DE PARTICIPATION

Nom \_\_\_\_\_

Adresse \_\_\_\_\_

Code postal \_\_\_\_\_

Tél. \_\_\_\_\_ Age \_\_\_\_\_

Question d'habileté  $362 \times 4 \div 2 - 9 =$

**FROMAGE CHEDDAR PTTIT QUÉBEC**  
KRAFT  
blanc ou coloré, paquet 454 g

**2,79\$**

**JUS DE LÉGUMES GARDEN COCKTAIL**  
E.D. SMITH  
tomates & palourdes, cont. 1,36 Litre

**1,29\$**

**OEUFS**  
Calibre gros, Canada «A», 1 douz.

**1,09\$**

**MARGARINE MOLLE MÉTRO**  
cont. 907 g (disponible au Québec seulement)

**1,47\$**

**HUILE DE MAÏS MAZOLA**  
(boni 10%)  
cont. 1,1 Litre

**1,99\$**

**FROMAGE KRAFT**  
Havarti, Suisse, Gouda, Muenster, bâton 227 g

**1,79\$**

**JUS DE TOMATES AYLMER**  
Canada de fantaisie, bte 1,36 Litre

**1,19\$**

**BOISSON ROUGEMONT**  
saveur de pommes, raisins, orange, fruits, limonade, bouteille 1,82 Litre

**99¢**

**CHAMPIGNONS SUCCESS**  
Morceaux & pieds, bte 284 ml

**75¢**

**JUS DE POMMES AYLMER**  
Canada de choix, bte 1,36 Litre

**99¢**

**LÉGUMES VARIÉS GÉANT VERT**  
MAÏS À GRAINS ENTIERS  
MAÏS CRÈME  
HARICOTS COUPÉS jaunes ou verts.  
Canada de fantaisie ou de choix  
bte 199 ml ou 284 ml

**2/87¢**

**TOMATES AYLMER**  
Canada de choix, bte 796 ml

**87¢**

**CORNICHONS TRANCHÉS SUCRÉS**  
HABITANT  
bocal 500 ml

**1,79\$**

**CORNICHONS À L'ANETH**  
HABITANT  
avec ou sans ail, à la polonaise, bocal 1 Litre

**1,79\$**

**BOISSON GAZEUSE PEPSI-COLA**  
DIET PEPSI  
bouteilles consignées, 6/750 ml

**2,99\$**

Métro du lundi 23 mai au samedi 28 mai 1983 jusqu'à 17h00. Nous nous réservons le droit de limiter les quantités. à demander un bon d'achat différé. Pas de vente aux marchands. Photos à titre indicatif seulement.

Deschailhons: Dubuc et Frères enr.

Nicolet: Marché Paul Beaumier  
Super Marché Nicolet

Pierreville: Super Marché Rouillard



LA VRAIE FORCE DES AGRICULTEURS

**MACHINERIE C.H. INC.**

ROUTE 122, ST-GUILLAUME, (819) 396-2185 396-2245



**ATTENTION**  
Super programme Massey Ferguson  
sur tracteurs 100 forces et maïs  
(excepté compact)



MF 698

sans intérêt  
jusqu'au  
1er décembre 1983

ou

**11,9%**

pour 48 mois

De plus,  
super escomptes  
sur certains modèles

**Batteuse et  
attachement**  
(excepté nez S/N 9000)  
sans intérêt  
jusqu'au  
1er décembre 1983

ou

**11,9%**

pour 48 mois

sur batteuses:

MF 540 - MF 550

MF 850 - MF 860

Nez 1143, etc.

Super spéciaux sur nos tracteurs  
et machineries usagées.

**Presse**  
**120-124 et 128**  
sans intérêt  
jusqu'au 1er octobre 1983

ou

**11,9%** pour  
48 mois



MASSEY FERGUSON 228

## Assemblée générale de la Corporation pour la mise en valeur du lac St-Pierre

Depuis longtemps, les richesses fauniques de la région du lac St-Pierre ont fait un site privilégié pour une multitude de chasseurs et pêcheurs.

Toutefois, depuis quelques années, la pression de nouveaux utilisateurs en a fait un sujet d'intérêt beaucoup plus large. On pense ici aux amateurs de nautisme, d'observation, de patrimoine... aux agriculteurs qui veulent davantage tirer profit des riches terres riveraines, etc.

De toute évidence, la région du lac St-Pierre regorge de ressources multiples qui vont faire l'objet, au cours des prochaines années, d'une pression d'utilisation grandissante, considérant qu'elle se trouve au coeur du principal bassin de population du Québec.

La région du lac St-Pierre est-elle en mesure de recevoir cet afflux de nouveaux visiteurs, touristes, utilisateurs? De l'avis de plusieurs, il semble que oui, si on assortit toutefois cette réponse positive à un plan intégré de mise en valeur, basé sur une concertation franche de tous les groupes d'utilisateurs.

Le Plan directeur pour la conservation et la mise en valeur du lac St-Pierre, que vient de nous remettre le ministère du Loisir, Chasse et Pêche, est un premier dans le sens de la mise en valeur intégrée. C'est maintenant aux intervenants du milieu d'évaluer cet outil de travail, de l'inscrire dans une vision intégrée de mise en valeur, qui tienne compte des attentes de tous les groupes concernés, les cultivateurs comme les

amateurs d'observation, les chasseurs comme les amateurs de voile. Il y a de la place pour tous et les approches conflictuelles ne règlent jamais rien.

Ce sont quelques-uns des points qui seront abordés lors de l'assemblée générale de la COLASP, qui se tiendra mardi le 31 mai 1983 à 19:00 heures au Restaurant de l'Erablière, 1340 Rang Ste-Marie, Nicolet.

## Honneur à Mme Carmen Champoux

(R.H.) En fin de semaine dernière, avaient lieu à la polyvalente de St-Léonard, les dernières représentations de "L'Exposition du Coeur", un bon moment de détente pour un tas de gens. Ce fut comme un rayon de soleil qui a fait oublier pour quelques temps, les nombreux jours de pluie depuis le début du printemps.

A cette occasion, les élèves de Mme Carmen Champoux, peintre, exposaient leurs oeuvres à la cafétéria de l'école. Plus de 500 personnes ont pu admirer près de

300 toiles. Il y en avait pour tous les goûts.

Mme Champoux donne des cours dans la région

depuis plusieurs années déjà et ses élèves, dont les âges varient entre 10 et 82 ans, sont toujours fiers de présenter leurs travaux.

Beaucoup de personnes ont contribué à l'organisation de cette exposition mais le mérite revient à Mme Champoux.

Carmen a su à travers toutes ces années faire ressortir de chacun de ses élèves le goût des belles choses et nous avons pu le constater encore une fois cette fin de semaine.

Bravo Carmen, tu as toute notre admiration, et merci.

soyez dans  
le ton avec **SICO**



Émail semi-lustré d'intérieur au latex Blanc (162-110)	Peinture d'extérieur au latex acrylique Blanc (260-110)	Émail fini perle d'intérieur à l'alkyde Blanc (120-110)	Émail velouté d'intérieur au latex Blanc (161-110)
<b>\$19<sup>49</sup>*</b> <small>au moins les 4 litres</small>	<b>\$18<sup>99</sup>*</b> <small>au moins les 4 litres</small>	<b>\$19<sup>49</sup>*</b> <small>au moins les 4 litres</small>	<b>\$18<sup>99</sup>*</b> <small>au moins les 4 litres</small>

\*Prix en vigueur pour le blanc seulement.  
Ces peintures peuvent être teintées dans une variété de tons pastel moyennant un léger supplément.

## Coffrage-solage



Pour solage  
et  
footing  
de maison

• Tuyaux de  
béton armé  
de 6 à 36 po  
de diamètre

## ANDRÉ VIGNEAULT

3289, ROUTE 161  
ST-VALÈRE — CTÉ ARTHABASKA  
(819) 353-2971 (le soir)

## LES SERRES JANELLE

766, RTE 161, ST-VALÈRE  
353-2842

Spécial d'ouverture  
du 20 au 30 mai

BOITES À FLEURS

**2<sup>99</sup>**  
ch.

Grande variété de  
plants, fleurs, légumes.  
Venez nous voir!



## TEINTURERIE ST-JEAN

Maitre Nettoyeur Sandone

484, DES ÉCOLES, DRUMMONDVILLE, 478-1311

3 comptoirs pour mieux  
vous servir

- Tabagie Ben, Pierreville
- Lingerie familiale St-Célestin Enr.
- Marché A. Gaillardetz, St-Grégoire

SERVICE ENTREPOSAGE FOURRURE

157 DES ERABLES DRUMMONDVILLE BUR.: 819-472-1694 RES.: 819-477-4539

PLANS DE DRAINAGE SOUTERRAIN  
SURVEILLANCE DES  
TRAVAUX D'EXÉCUTION

**Technidrain inc.**  
SERVICE TECHNIQUE SPECIALISE  
TEST DE PERMEABILITE

INSCRIPTION AU CONCOURS

## "Maisons fleuries"

Date limite d'inscription: 15 juin  
pour les citoyens  
des trois municipalités de Nicolet

CATÉGORIES

- commerce et industrie  maison unifamiliale  
 maison de ferme  logements multiples

Des prix seront  
attribués dans  
chaque catégorie

NOM: .....

ADRESSE: .....

TÉL: .....

Faire parvenir à: COMITÉ D'EMBELLISSEMENT DE NICOLET  
A/S Mme Monique Lemire  
2185, rang Ste-Marie  
Nicolet-Sud

Pour informations: Monique Lemire 293-5128  
Hôtel de Ville de Nicolet: 293-4401



**untotal** L.D. ROY INC.  
QUINCAILLERIE  
2448, ST-JOSEPH, STE-PÉPÉTUE  
RE. ROBERT ROY (819) 393-2666

**RO-NA** CENTRE D'ACHATS  
ALFRED BÉDARD ET FILS  
NOTRE-DAME DE LOURDES  
385-4333

**HENRI DESAULNIERS ET FILS**  
FERRONNERIE PRO  
ST-WENCESLAS 224-7587

**Le Coin du Tapis**  
ST-GRÉGOIRE  
233-2100

**MATÉRIAUX J.P. MARCOTTE**  
**Monsieur dismat**  
GRAND ST-ESPRIT 289-2239

**J.M. DOUCET INC.**  
301, PRINCIPALE  
ST-LÉONARD 399-2192

**DÉCOR R.M.**  
2075, DES HIRONDELLES  
GENTILLY  
298-2950

**QUINCAILLERIE DES PINS**  
Plomberie, électricité,  
matériaux de construction  
STE-GERTRUDE 297-2725

**TAPIS NOTRE-DAME**  
150, RUE NOTRE-DAME 336-2828  
NOTRE-DAME DU BON CONSEIL

**DE-KO PLUS** 1773, boul.  
Louis-Frèchette  
293-5079  
NICOLET

**LETENDRE & FORCIER LTÉE**  
Bois et matériaux de construction  
Quincaillerie  
ST-BONAVENTURE  
396-2386

**B M R** UBALD FOREST ET FILS  
Matériaux de construction  
LA VISITATION  
564-2104

**RO-NA** CENTRE D'ACHATS  
SENNEVILLE  
BAIEVILLE  
783-6662

**QUINCAILLERIE BEAUCHEMIN INC.**  
670, PRINCIPALE  
397-4224  
ST-CYRILLE

**SHOONER & CIE**  
10, RUE GEORGES  
PIERREVILLE  
568-3510

**MARCEL BELLAVANCE**  
Magasin général  
58, ST-ANTOINE, ST-ELPHÈGE  
(514) 568-2013

# Utilisez ce coupon pour vos petites annonces

Nom: \_\_\_\_\_  
 Adresse: \_\_\_\_\_  
 Tél.: \_\_\_\_\_

Faire vos chèques à l'ordre de:

**COURRIER SUD**  
 C.P. 1388  
 Nicolet J0B 1E0

Prix d'une petite annonce  
 Première fois (20 mots max.) ..... 3.00 \$  
 Parution subséquente ..... 2.50 \$  
 Mot additionnel ..... 0.05 \$  
 Nombre de semaines: \_\_\_\_\_  
 à vendre  
 à louer  
 divers

Heure limite: vendredi midi

# Inscrire le texte de votre annonce ici

Veuillez lire attentivement le texte de votre annonce dans le journal. Le Courrier Sud ne sera pas responsable pour plus d'une parution incorrecte. Veuillez nous aviser d'une erreur à 293-4551.

## VEHICULES

**26199-101**  
 À vendre ou à échanger: Pick-Up Ford et GM de 1977 à 1980, towing 1972 GMC, Nova 1970, Chrysler 1977, camion de livraison, modèle 35, 1977. Tél. 294-2492

**26372-101**  
 Motocyclistes, seriez-vous intéressés à vous procurer des pièces d'entretien ou accessoires de motos pour un prix abordable? Si oui, téléphonez-moi ou venez constater vous-même. Urgence-motos, 585, Marie-Victorin, Deschallions. Tél. 292-2156.

**26388-101**  
 Pièces de Chevy Van 1976, avec vitres teintées de campeur plus tracteur pour jardin int. Cub avec équipement, comme neuf. Tél. 233-2286, St-Grégoire.

**26389-101**  
 Honda 750 CC, 1977, Super Sport, refait à neuf, ignition électronique, 4 dans 1, 13,500 miles, 1,550\$. Tél. (514) 566-2827 566-2704.

**26421-101**  
 Routote Dauphin 1978, en bonne condition, 20 pi, peut coucher 6 personnes. Tél. 293-5378.

**26433-101**  
 Moto Honda XL80, 1981, semi-trail, 4,000 km, prix à discuter. Tél. 783-6593, après 18 h.

**26485-101**  
 Moto Yamaha 1976, 360 CC, 4 temps, 7,500 miles, bonne condition, prix à discuter. Paroisseville. Tél. 292-2882 après 18 h.

**26472-101**  
 Routote L'Estra 1979, 16 1/2 pi, toute équipée, très propre. Tél. 367-3061 après 17 h.

**26482-101**  
 Camion Dodge Kamy Van, 1979, bas millage, parfaite condition. Tél. 399-2128.

**26484-101**  
 G.M.C. 4 X 4, Jimmy 1980, mécanique A-1, 4,900\$, prendrais échange. Tél. (514) 566-2281.

**26485-101**  
 Camaro Z-28, 1979, 4 vitesses, équipée, prendrais échange. Tél. (514) 566-2281.

**26486-101**  
 Camaro 1979, 305 p.c., automatique, 6 Michelin, prendrais échange. Tél. (514) 566-2281.

**26486-101**  
 Moto Yamaha 400 Spécial 2, bonne condition, 6,000 km, doserai et support à bagages inclus. Tél. 233-2972 ou 293-5923, Junior Dubuc.

**26505-101**  
 Routote Champlain 1976, 27 pi, très propre, jamais fait de route, installée sur terrain de camping entièrement équipée, gaz, électricité. Tél. 296-2762.

**26523-101**  
 Routote Dauphine 16 pi, poêle, réfrigérateur, toilette, garde-robe, beaucoup de rangement, 4 places, miroirs pour auto inclus, 2,500\$. Tél. 293-5220.

**26526-101**  
 Moto GL 1100 Aspencade, 1983, 1,000 km, cause: départ, personne adrienne seulement. Tél. (819) 292-2348.

**26555-101**  
 Moto Honda XL 80, 1980, très bonne condition, 3,800 km. Tél. (514) 783-6225.

**26575-101**  
 Ford Escort L, 1981, 40,000 km, garantie 1 an, 48 miles au gallon sur grande route, 4 Michelin, sièges inclinables. Tél. 399-2171.

**26587-101**  
 Honda Civic 1980, 4 vitesses, Volkswagen Scirocco 1978, 4 vitesses, très propre, en parfaite condition. Tél. (819) 263-2726 après 17 h.

**26588-101**  
 Camion Ford 350, 1976, 1 tonne, 36,000 miles, boîte animaux, 4 vitesses, en parfaite condition, échange contre animaux possible. Tél. (819) 266-5186.

**26588-101**  
 Camaro R.S. 1980, automatique, moteur 287, toit ouvrant, 48,000 km, 5,500\$, très propre, mécanique A-1. Tél. 285-2821, St-Sylvere.

**26611-101**  
 Cruiser, bateau Sunray 20' avec cabine tout équipé, radio C.B. Tél. 296-3485.

**26623-101**  
 St-Léonard, mobylette Honda express NC50, 1981, très bon état, 5,000 km, prix: 400\$. Tél. (819) 399-2414.

**26626-101**  
 Routote Taurus 2000, légère, 20 pieds, 1,800 lb, spacieuse, luxueuse, moderne. Tél. (819) 293-5641.

**26631-101**  
 Bulldozer, cat. D6, 1958, blade 10', remis à neuf. Tél. (514) 564-2436, La Visitation.

**26648-101**  
 Pontiac Ventura 1974, toit ouvert et mag en bonne condition, prix à discuter. Tél. 297-2018.

**26650-101**  
 Cadillac 1977, de ville, peinture originale, pneus neufs, silencieux neuf, 81,000 km. À voir! Tél. 336-3432.

**26660-101**  
 Tri-moto 1982, Yamaha, 125CC, en bonne condition. Tél. 263-2270.

**26663-101**  
 Ford Fiesta 1978 et Kawasaki 400, prix à discuter. Tél. (819) 393-2885.

**26726-101**  
 Yamaha XS400, 1978, moteur défectueux, prix 400\$. Tél. 564-2757 fin de semaine seulement.

**26729-101**  
 Honda Civic 1981 de Luxe, intérieur velours, radio blackburn K, pneus neufs lettrés, roues sport, prix 4,800\$, prendrais échange. Tél. (514) 566-2281.

**26728-101**  
 Trans-Am 1980 toute équipée mags, "cruisé control", vitres, valise, portes électriques, AM-FM cassettes, 4 freins à disques, etc., prendrais échange. Tél. (514) 566-2281.

**26727-101**  
 Auto Rambler Rebel 1969, prix 150\$, Baleville. Tél. (514) 783-6606.

**26667-101**  
 Motocross CR 125, 1980, refait à neuf, prix 750\$. Tél. 293-2136, après-midi.

**26670-101**  
 Kawasaki 125, moto de route et motocross très bonne condition. Tél. 399-2575 après 18 h.

**26683-101**  
 Camion 1 tonne, Chevrolet 1973, très propre, boîte en acier 15' X 7 1/2', "winch" électrique, flash équipé pour transport d'auto. Tél. (819) 285-2207 après 17 h.

**26688-101**  
 Camaro 75, LT-1, peinture neuve, 45,000 miles, 350 (4 barils), 4 vitesses, "tune-up" au complet, facture à l'appui, 2,700\$ discutables. Tél. 399-2938 entre 16 h et 19 h.

**26688-101**  
 À vendre ou à échanger, Ford Econoline 1973, intérieur fini, bonne mécanique, prix 950\$. Tél. (819) 293-6097.

**26700-101**  
 Moto Yamaha 1981, 80 CC, 475\$, comme neuve. Tél. 296-2390.

**26724-101**  
 Mobylette Jawa 1978, 150\$, grand tente, très propre, 135\$. Tél. (514) 564-2489, St-Zéphirin.

**26713-101**  
 Mercury Cougar 1977, moteur 351, 56,000 miles, Pick-Up Chevrolet 1/2 tonne, 1975 avec cabine fibre de verre, moteur 350, 45,000 miles, Pontiac Catalina 1972, moteur 350, prix à discuter. Tél. 283-2102.

**26544-101**  
 Oldsmobile Omega 1974, 6 cylindres, peinture neuve, 700\$, camion Dodge 600, 4 tonnes avec plate-forme, 1,200\$. Tél. 356-2053.

**26705-101**  
 Camion à bascule Ford T950, 1969, GAWR 59,000, camion à neige International diesel avec ailes de côté. Tél. (819) 334-2425.

## HABITATIONS

**26711-102**  
 Maison unifamiliale située route Fleuve Ouest, au Port St-François; 3 chambres à coucher, 2 salles de bains, foyer, abri pour deux autos, 1 remise, terrain paysagé, à peine à 10 minutes de Trois-Rivières; tél. 293-5082.

**25892-102**  
 À vendre maison mobile 1980, Glendale, 12 X 68, 4 chambres, chauffage central, très propre, le prix inclut: tapis, lustres, mobilier, jupe, blocage, galerie, Michel Rousseau, Nicolet-Sud. Tél. 293-5233.

**26232-102**  
 Chalet à vendre ou à louer pour la saison sur le bord du fleuve St-Laurent. Tél. (819) 292-2717.

## ATTENTION: ENCAN À PRIX SPÉCIAL

Vous désirez faire encans de toutes sortes? Vous choisissez votre secrétaire et les annonces qui vous plaisent. Le travail que vous faites vous rapporte de 100\$ à 1 000\$. Vous adresser à celui qui s'y connaît depuis 27 ans: **Fernand Nadeau, encanteur licencié, 103, Rg 4 Nord, St-Marcel-Richelieu, 1 (514) 794-2766.**

## À VENDRE BALANÇOIRES

Suit balles avec table au centre, chaises, bancs, tables de ping-pong, tables rondes 42 pouces 94 pouces, fabrication locale en bois.  
 Alain Pépín  
 2365, Petit St-Esprit, Nicolet  
 Tél. 293-4520

**VENTE avant inventaire**

**20%**

de réduction sur toute la marchandise en magasin

**BOULIQUE BEDET**  
 Elizabeth Laliberté, prop.  
 101, Principale, Fortierville

Maisons pré-construites, 10 modèles à compter de 26,000\$

**375-2333**

Vous êtes éligible à une subvention pour l'achat d'une maison. Consultez-nous.

Centre commercial Les Rivières, 4155 Boul. Des Forges

À votre service agent immobilier de la Rive-Sud

**RÉS. 233-2118**  
**TÉLÉPAGE 379-3214**  
 NO 619

**MME LOUISE DUGUAY**

**SPLIT LEVEL**  
 3 1/2 paliers, intérieur moderne, toit cathédrale, très grand terrain, remise arrière, endroit tranquille.

**10 ARPENTS**  
 Petit boisé, bungalow, construction luxueuse, bien paysager, sous-sol fini, prix relativement bas à la campagne.

**88 ARPENTS**  
 Joli cottage rénové, bâtiments très bonne condition, terre en culture, machinerie agricole.

**BIM Bourse Immobilière de la Mauricie Inc.**

Membre de La Chambre d'Immobilier de la Mauricie

**MLS**

L'EXTRA SERVICE IMMOBILIER. UN PAS EN AVANT SUR NOS CONCURRENTS.

**À VENDRE PLANTS**

Tomates - piments - choux - concombres, etc.

aussi bois franc en 4 pieds et 15 pouces, piquets de cèdre et épinette rouge.

**298-2308**

**MICHEL LEMAY SERVICE**

Réparation à domicile de poêles - réfrigérateurs laveuses - sècheuses

**NOUVEAU**  
 Vente de pièces pour toutes marques

**STE-GERTRUDE - 297-2370**

**CAROLE CHAMPAGNE, PROP.**

**Place du Meuble Enr.**

AMEUBLEMENT COMPLET  
 APPAREILS DE PATERRE

Venez, vous serez frappés par NOS BAS PRIX

659 Notre-Dame du Bon Conseil / Cte Drummond, Qué. / Tél. (819) 336-2747

**NE CHERCHEZ PLUS FERMCO, c'est la solution.**

Nous vous offrons un "kit" de maison. Le "kit" comprend le plancher et les 4 murs extérieurs isolés, les divisions intérieures, les fermes de toit, les portes et châssis ainsi que le contre-plaqué et le bardeaux d'asphalte à couverture. Un camion muni d'une grue servira à la mise en place de tous les éléments pré-fabriqués.

En plus vous réaliserez jusqu'à 25% d'économie.

**LE SYSTÈME INTELLIGENT QUI RÉPOND LE MIEUX AUX BESOINS D'AUJOURD'HUI**

ENFIN LA SOLUTION CONSTRUCTIVE

**FERMCO LTÉE**

ALLEZ-Y DE VOTRE GÉNIE

251 Du Moulin, St-Adelphe / 1-418-322-5747

**Service d'entretien**

Bureau - Édifice (service complet: lavage vitres - murs et tapis, etc.)

Lavage de tapis pour résidences et édifices

**Prix défiant toute compétition**

**Henri Bélanger & Fils Ass.**

NETTOYAGE TUILES - TAPIS - VITRES - MURS

Christian Bélanger  
 Bureau: (514) 564-2220 / Résidence: 293-6697

**Arbres Décoratifs à Vendre**

**ARBRES DE QUALITÉ CULTIVÉS DANS LA RÉGION**

**PÉPINIÈRE GODEFROY** 200 av. Godefroy, St-Grégoire cdt Nicolet, tél.: 233-2963

ARBRES EN POT	Prix
Tilleul à petites feuilles 1,70 m	15,95 à 24,95
Bouleau à papier 3 à 4 m	18,95 à 24,95
Génévrier Hetzi Glauca 30 cm	9,99
Génévrier pyramidal 1 et 2 m	12,98 et 23,98
Érable amur	7,98 à 18,00
Pin rouge 90 cm	12,99
Cèdre pyramidal 1,2 m et 2 m	15,95 à 24,95
Cèdre en boule	16,95
Cognassier à fleurs	4,50
Épinette bleue du Colorado 50 cm	19,98 et 24,98
Lilas commun de 90 cm à 1,5 m	25,00
Érable argenté 3 à 5 m	13,95 à 22,98
Érable de Norvège 2 à 3 m	14,95 et 22,95
Sorbier Americana Décora 2 m	22,95
Hydrangée blanc 60 cm	8,95
Catalpa Speciosa 1 m	14,98
Frêne Americana 3 m	18,95
Mélèze Tamarac 1,5 m	9,98
Seringet virginial	7,95
Noyer - 1,10 m	8,98
Olivier de Russie	5,98 à 7,98
Amelanchier du Canada	8,95
Spirée Gold Flame	5,50
Pommiers nains et certiers, pruniers et poiriers	10,95 à 19,98
Nimosa ovata	5,98
Chevreuille	5,98
Spirée Van Houttei	5,98 à 7,98
Cotoné aster	4,50 à 5,50
Potentilla	8,98
Prunus	12,95
Pivoines	6,95

Beau choix de fleurs vivaces

**26117-102**  
Baieville (village), maison à vendre, 5 1/2 pces avec garage, sous-sol semi-fini, terrain 100 X 130. Tél. (819) 233-2725, (514) 743-9830.

**26233-102**  
Maison à vendre à Gentilly, split level, sous-sol fini, 2 chambres de bain. Tél. 296-3465.

**25820-102**  
St-Léonard  
Maison à vendre, fini claboard blanc, 5 1/2 ptes à très bon prix, à discuter seulement sur place. Tél. 399-2543, inf. 417, Hébert.

**26270-102**  
Nicolet, paroisse St-Jean Baptiste, 340, Mgr Lafortune, maison 26 X 42, construction 3 ans, près de l'aréna et école, terrain paysager 80 X 127, avec remise 12 X 16, taxes 516\$. Tél. 293-4044.

**26369-102**  
Gentilly, propriété à revenus de 40 X 60, 2 étages comprend 1 local commercial de 24 X 40, plus 4 logements situés au 1420, des Hironnelles, très bons revenus, prix demandé 58,000\$ dont 16,000\$ comptant, le solde financé à bon taux par le vendeur. Tél. 296-2094 lundi au vendredi de 18 h à 20 h.

**26240-102**  
Cottage (1977), St-Léonard, campagne  
7 pièces, 2 salles de bain, foyer, chauffage électrique, terrain 200 X 205, remise 12 X 20. Tél. 399-2071, 472-6109.

**26275-102**  
St-Angèle-de-Laval  
Maison, sous-sol fini, abri d'auto, clôture, remise, piscine. Tél. 222-5219.

**26436-102**  
Maison de campagne, 1 1/2 étage, 22 X 26, rallonge 10 X 12, rénover, bien isolée, chauffage électrique et au bois, située à 200 pi du chemin sur terrain semi boisé et paysager de 300 X 600 au bord de la rivière St-François, 140, Bord de l'eau, St-Pie de Guire. Tél. (514) 784-2443.

**26315-102**  
Maison 28 X 40, 3 chambres à coucher + chambre de lavage; garde-robe de cèdre, abri d'auto, remise, terrain paysager, cour asphaltée à 3/4 mille village St-Léonard. Tél. 399-2951 aucun prix au téléphone.

**26446-102**  
Maison de campagne, 9 pièces avec bâtiments et grand terrain, taxes minimales, chemin asphalté, située au Grand St-Esprit, 25,000\$. Tél. (819) 289-5758.

**26461-102**  
Maison de campagne, bord de la rivière Nicolet, taxes minimales, grand terrain, remise, garage (chasse et pêche), 1885, St-Jean Baptiste, Nicolet. Tél. 293-6012.

**26471-102**  
La Visitation  
Village, maison à vendre, chauffage électrique, grand terrain, remise. Tél. (514) 564-2619 après 18 h.

**26513-102**  
St-Grégoire  
Directement du propriétaire  
Maison à vendre, 4 1/2 pces, centre du village, chauffage électrique, libre. Tél. 233-2684.

**26518-102**  
Chalet à vendre à St-Grégoire, pour être déménagée, gr. 20 X 20, 2 chambres fermées, armoires et évier, entrée 100 ampères. Tél. 375-6607. À visiter sur rendez-vous au 19060, boul. Bécancour.

**26522-102**  
Maison de campagne 24 X 26 à vendre, devra être déménagée, située au 6775, Av. des Ormes, Ste-Grégoire. Tél. 297-2164.

**26525-102**  
St-François-du-Lac  
Maison 5 1/2 pièces, rénoverée en 1980, terrain 50 X 150, cause: transfert. Tél. (514) 568-2612.

**26394-102**  
Gentilly, 1245, rue des Hironnelles, maison ancienne 2 étages, 2 logements + 1 hangar, prix demandé 22,000\$ dont 7,000\$ comptant, le solde financé par le vendeur à un taux raisonnable. Tél. 296-2094 du lundi au vendredi de 18 h à 20 h.

**26428-102**  
Maison 1 1/2 étage avec cuisinette, boutique 24 X 46, garage 12 X 20, terrain 75 X 375 avec plantation, voisin de l'église et en face de l'école. Tél. (819) 287-5928, Ste-Françoise.

**26569-102**  
Maison de campagne centenaire 30 X 34, 2 étages, 8 grandes pièces, fournaise électrique, poêle à bois antique, isolée à neuf, bâtiments garage, 137,000 p.c.a., située rang Petit St-Esprit, Ste-Monique, prix à discuter. Tél. 289-2367 après 18 h.

**26572-102**  
Fortierville, maison meublée ou non, avec remise, près du C.L.S.C. et de l'église. Cause de vente: autre maison, bon prix. Tél. (819) 267-4441 ou 267-4680.

**26533-102**  
Maison à vendre, 5 1/2 pièces, terrain 180 X 126, place tranquille, située à 9 milles de Drummondville, prix et condition à discuter. Tél. (819) 397-2945.

**26542-102**  
Maison 7 1/2 pièces, chauffage électrique, 26 X 28, terrain 150 X 200 avec garage 25 X 60, libre immédiatement, Leclercville. Tél. (819) 292-2224.

## SPÉCIAL

au prix de gros

- plancher de bois franc
- parquetterie
- armoires

Pose et finition  
Location de cloueur

**BOISERIE**  
**RAY-SOL**

**229-3339**

### ATTENTION!

pour vos travaux de:  
**CONSTRUCTION**  
**RÉNOVATION**  
**RÉPARATION**

consultez:

**CAMIL MARTEL**  
Entrepreneur général  
5545 Port-Royal  
St-Grégoire

**819-233-2329**  
estimation gratuite

# ENCAN

TOUS LES LUNDIS À 20 h



**À LA BRASSERIE BAVAROISE**

151, RUE PANET, NICOLET

**DIVERS ARTICLES MÉNAGERS, OUTILS, ETC. À VENDRE**

Pour ceux qui ont des articles à vendre, veuillez les apporter lundi entre 14 h et 19 h

**INFORMATIONS:**  
**293-2509**



**Partez à cheval**  
1 heure • 1 journée et plus

**LA FERME DU JOUAL-VAIR**

Ste-Gertrude **297-2107**

**JEAN-PAUL TURCOTTE**  
TRANSPORT DE BÂTIMENTS  
Estimation gratuite, sans obligations

Ste-Brigitte-des-Saults, Cté Nicolet **(819) 334-2224**

**RAJEUNISSEZ VOS MEUBLES**

Vente de tissus et cuirette  
Marcel Guévin, prop.

**289-2823**

**M.G. REMBOURRAGE ENR.**  
8260, Grand St-Esprit, Ste-Monique

**A VENDRE PIANOS USAGÉS**



**125 des Forges, Drummondville**

**SITE COMMERCIAL À LOUER**

Local et terrain commercial (225 pi. de facade), très bien situé, boul. Louis-Frèchette (rte Les 40) à Nicolet, face au centre d'achat "Les Galeries Nicolet", ancien garage avec 2 baies de services, bail au mois ou à l'année à discuter.

Pour information: **Bertrand Dubuc**  
**293-5923**

**HP CELESTIN INC.**  
**HUILE PNEUS**

**PNEUS À RIZ**  
**GOODYEAR**

Huile à moteur diesel avec turbo		23.1 X 26 8 plis T08	\$1,110.65
30 w (24 X 11)	\$ 37.44	23.1 X 26 10 plis T08	\$1,151.74
30 w (205 l)	\$249.69	18.4 X 30 6 plis T08	\$ 743.93
Huile à moteur diesel sans turbo		23.1 X 30 6 plis T08	\$1,206.52
30 w (24 X 11)	\$ 35.88	24.5 X 32 10 plis T08	\$1,524.35
30 w (205 l)	\$237.80	30.5LX32 10 plis T08	\$2,024.64
Huile hydraulique		18.4 X 34 6 plis T08	\$ 690.04
20 l	\$ 27.30	18.4 X 36 6 plis T08	\$ 774.73
205 l	\$218.78	20.8 X 38 8 plis T08	\$1,127.44
Huile hydraulique et engrenage		Autres grandeurs disponibles	
20 l	\$ 33.80	Huiles doubles pour tracteurs au complet avec espaceur et tendeur	
205 l	\$278.23	16.9 X 30	\$681.85
Graisse	\$13.46	18.4 X 34	\$754.41
Caisse de 10 cont. de 17 kg (20 l)	\$45.08	18.4 X 38	\$777.19

**SERVICE DE CALCIUM, RÉPARATION DE PNEUS, RÉCHAPAGE À FROID**

**229-3615**      **1280, ROUTE 188, ST-CELESTIN**

## Appel d'offres

 **Gouvernement du Québec**

Les ministères ne s'engagent à accepter aucune des soumissions, même la plus basse.

**Société du Parc Industriel du Centre du Québec**  
Contrat: SPICQ:82-10  
Propriétaire: La Société du Parc Industriel du Centre du Québec  
a/s: Monsieur Roland Leclerc - Directeur Général  
1000, 7ème Rue, Parc Industriel Portuaire  
Bécancour (Québec) G0X 1B0  
Tél.: (819) 294-6656  
Consultants: Les Consultants SBCS Inc.  
353, boul. Bois Francs Nord  
Victoriaville (Québec) G6P 7B7  
Tél.: (819) 758-1548

**Projet: Aménagement portuaire - phase IV**  
La Société du Parc Industriel du Centre du Québec fait un appel d'offres pour réaliser le projet ci-haut décrit.  
Sont admis à soumissionner les entrepreneurs ayant leur principale place d'affaires au Québec, qui détiennent la licence appropriée en vertu de la Loi sur la qualification professionnelle des entrepreneurs en construction du Québec et qui auront réquisitionné les plans et devis à leur nom.  
**Garantie de soumission:** Toute soumission pour être valable doit être accompagnée d'un chèque visé, d'au moins cinq pour cent (5%) de la soumission totale, tiré sur une banque canadienne ou d'un cautionnement de soumission d'au moins dix pour cent (10%) de la soumission totale; le chèque ou cautionnement sera fait à l'ordre du propriétaire.  
Les documents de soumission se rapportant au projet peuvent être obtenus, à compter du 24 mai 1983, au bureau de la Société du Parc Industriel du Centre du Québec, en retour d'un dépôt de cent dollars (100 \$), non remboursable, en espèces ou sous forme de chèque visé ou de mandat et fait à l'ordre de la Société du Parc Industriel du Centre du Québec.  
Les soumissions, dans des enveloppes fournies par les consultants, devront être scellées et présentées au propriétaire avant 15 h le 21 juin 1983 au bureau de la Société situé au 1000, 7ème Rue, Parc Industriel Portuaire, Bécancour, où elles seront ouvertes en présence des soumissionnaires.  
Le propriétaire ne s'engage pas à accepter la plus basse ou quelqu'autre des soumissions reçues et le soumissionnaire ne pourra prétendre à aucune indemnité ni contester pour quelque motif que ce soit, le choix de ladite Société.

**Roland Leclerc**  
Directeur Général

## Déplacement de maisons

CONSULTEZ  
**MARCOTTE & PELLERIN**

ST-LÉONARD D'ASTON      399-2334

REPRÉSENTANT: RENÉ MARCOTTE



LA CAISSE POPULAIRE DES JARDINS DE STE-FRANÇOISE ROMAINE  
575, rue Principale, Ste-Françoise de Lotbinière, Cté Lotbinière, Qué. G0S 2N0

## AVIS DE VENTE PAR SOUMISSIONS

La Caisse populaire Desjardins de Ste-Françoise Romaine demande des soumissions sous enveloppe cachetée et identifiée pour l'achat d'une maison mobile 15 X 60 avec sous-sol demi-fini située au 326, rang 10 Est à Ste-Françoise de Lotbinière, Cté Lotbinière. Les intéressés pourront visiter la demeure en communiquant avec le soussigné au (819) 287-5933.

Les soumissions seront reçues au local de la caisse jusqu'à 20 h le 3 juin 1983 et seront ouvertes au même endroit à 20 h 30. Les soumissionnaires sont invités à assister à l'ouverture des soumissions. La caisse se réserve le droit d'accepter ni la plus haute, ni la plus basse, ni aucune des soumissions reçues. Montant minimum demandé: 9,000\$

Simon Brisson, directeur

**FIDUCIE PRÊT ET REVENU**  
225 DES FORGES TROIS-RIVIÈRES  
374-6289



**ST-GREGOIRE:** très belle maison campagne entièrement rénovée avec bâtiments dont une grange, écurie, remise, garage avec terrain de 53,650 p.c. dans un site exceptionnel. faut absolument voir. André Goulet 378-6415, 374-6289.



**ST-JEAN-BAPTISTE-DE-NICOLET:** superbe cottage canadien 9 pièces situé près de tous les services. Intérieur exceptionnel. foyer, jeu-air, four encastré, taxes minimales (580\$/an) Faut absolument voir! Alain Denault Tél. 379-3214 code 950, 373-3728, 374-6289



**GENTILLY:** Quartier résidentiel, très beau bungalow 28' X 48', pièces très grandes, trois salles de bain, grand terrain 10,000 p.c. Prix et taxes très raisonnables. Faut absolument voir. André Goulet 378-6415, 374-6289.



**NICOLET:** Joli d'ongulow situé près de la rivière Nicolet, endroit paisible, idéal pour personne aimant la tranquillité. grande piscine hors terre, sous-sol fini avec tranklin Très grand terrain boisé et paysager. Faut voir. Alain Denault Tél. 379-3214 code 950, 373-3728.



**STE-GERTRUDE:** Belle maison canadienne 25 X 32 sur un terrain de 40,000 p.c. très bien situé, endroit tranquille, taxes très raisonnables. Seulement 29,500\$. Faut voir. Ne manquez pas cette occasion de devenir propriétaire à peu de frais. André Goulet 378-6415, 374-6289.



**ST-GREGOIRE:** À 5 minutes de Trois-Rivières. bungalow 24 X 36 sur un superbe terrain de 42,000 p.c. avec jardin potager, taxes très raisonnables, seulement 44,500\$. Appelez-moi. André Goulet 378-6415, 374-6289.



**BÉCANCOUR:** petite ferme, beau décor, accès rivière Bécancour, arbres fruitiers. Vraie aubaine! Vendue pour l'évaluation. 5 arp. X 12 arp. avec maison rénovée 5 1/2 pces. Faites vite. Jacques Gauthier 379-3214 code 205, 374-6289.



**STE-GERTRUDE:** Cause transfert, très belle demeure de style canadien de 4 ans avec sous-sol aménagé en fonction d'un bureau de vétérinaire ou autre professionnel. Magnifique terrain paysager incluant grand potager. Libre immédiatement Colette Bordelieu 379-2794 Tél. 379-3214 code 742, 374-6289

26614-102  
Maison, 7 1/2 pièces, rénovee à neuf, grand terrain, chambre à légumes. Tél. 292-2718 ou 263-2441, heures des repas.

26615-102  
Maison 1 1/2 étage, grandeur 20 X 24, à bas prix, 30,000\$ pour déménager, déjà enlevée de son solage. Tél. 367-2601.

26638-102  
Chalet 3 1/2 pièces avec solarium, habitable à l'année, entrée laveuse-sécheuse, chauffage électrique, près du fleuve, dépanneur, 2630, 1ère rue, chemin du Fleuve Est, Port St-François, Nicolet. Tél. 293-5214.

26691-102  
St-Léonard!  
Maison 26 X 40, située près de la polyvalente, terrain 100 X 100, cour asphaltée, raison: mortalité. Tél. 399-2005.

26693-102  
Maison à vendre au village de St-Pie de Guire, terrain 60 X 100, paysager avec entrée asphaltée, 7 apts, chauffage à l'huile et bois. Tél. (514) 784-2401.

26639-102  
A St-Grégoire, proximité Trois-Rivières, maison de campagne, partiellement rénovee, terrain 120,000 pi. carré environ, acheteur sérieux seulement. Tél. 233-2000 après 17 h.

26643-102  
St-Cécile de Lévis, maison dans village, rénovee, grand terrain. Tél. 263-2052.

26621-102  
Chalet Lac Gilette, daveluyville, 26 X 24 avec remise et petit hangar, peinture neuve à l'intérieur et à l'extérieur, cause de la vente: décès. Prix: 7,300\$. Tél. 225-4454.

26719-102  
Maison 2 logements au centre-ville. Tél. 293-2202 après 17 h.

26715-102  
Maison mobile 14 X 68 sans passage, chauffage électrique et au bois, très bon état et remise 12 X 18. Tél. (819) 397-4573.

26704-102  
Grand St-Esprit, maison récente, entrée "split level", 3 chambres, sous-sol divisé, prêt à être fini à votre goût, coin atelier et chambre froide, taxe basse, terrain 90 X 185' paysager. Tél. 289-2503.

26655-102  
Rang 12, à Ste-Françoise de Lotbinière, maison 7 1/2 pièces, rénovee à neuf, petite étable, garage double, terrain 96 X 296, endroit tranquille, taxe minima, chauffage au bois et à l'huile, cause de vente: déménagement, prix à discuter, aussi poney en gestation 2005, lapins à vendre, demandez Réal. Tél. (819) 287-5704.

26656-102  
Maison de campagne avec 170 arpents de forêt et plantation à Villeroi à vendre par le propriétaire. Tél. (819) 385-4748 ou (418) 562-6628.

26678-102  
Maison à vendre avec terrain 403 X 200 environ à St-Albert. Tél. 293-2467.

26624-102  
Maison de campagne face à la rivière Nicolet à vendre avec magnifique terrain paysager (pommes), chauffage électrique et au bois si désiré à 15 minutes de Trois-Rivières, raison: départ précipité pour l'étranger. Tél. (514) 669-3589 jour, Sylvie ou (514) 665-1136 soir.

26679-102  
Maison sur site splendide, bord du fleuve au centre du village, Ste-Angèle de Laval. Tél. 222-5773.

26682-102  
Boucherie attenante à la maison privée, clientèle établie, bon chiffre d'affaires, acheteur sérieux seulement. Tél. (819) 263-2469.

26686-102  
Propriété située au 686, des Bouleaux, Ste-Eulalie, garage pour 3 voitures, intérieur refait à neuf, terrain 90' X 108, 21,000\$. Tél. (514) 334-5469.

26688-102  
Maison mobile 14 X 62 sur terrain paysager avec garage 16 X 24, situé à St-Wenceslas aussi terrain à vendre. Tél. 224-7793 entre 18 h et 21 h.

26692-102  
St-Grégoire, maison 30 X 52, 2 étages, garage double, 2 logements, terrain paysager 267 X 200, chauffage central à 3 milles du pont de Trois-Rivières, prix réduit. Tél. 233-2190.

26725-102  
Maison, style canadien, Ste-Eulalie au camping, construction de 4 ans, tout en bois, le haut fini, 2 chambres, sous-sol semi-fini, informations du vendredi 18 h au mardi 18 h, acheteur sérieux seulement. Tél. 225-4588.

26733-102  
Ste-Angèle de Laval, bungalow 30 X 36, 5 1/2 pièces, remise, terrain paysager, 75' X 105', situé près de l'église et de l'école, très belle vue sur le fleuve. Tél. 222-5794, 233-2086.

26730-102  
Condominium à vendre, très bel emplacement, 2 salles de bain, 2 chambres à coucher, salon, cuisines, profiter de la subvention, pour visiter. Tél. 293-5414 après 18 h.

### TERRAINS

26385-103  
Gentilly dans Domaine des Tilleuls, choix sur 65 terrains boisés ou non boisés de 7,000 à 20,000 pi. carrés à bâtir incluant services municipaux. Tél. 298-2094 du lundi au vendredi de 18 h à 20 h.

25488-103  
Terrains boisés de différentes grandeurs dans la paroisse St-Jean Baptiste de Nicolet, nouveau secteur domiciliaire, prêt à bâtir incluant services municipaux. Tél. 293-6486 ou 6490.

23853-103  
Terrains, que ce soit pour maisons mobiles, maisons unifamiliales, commerces! Nous avons ce qu'il vous faut. Cadastres, bornés, toutes les grandeurs, tous les services disponibles, financement si désiré. Route Port St-François. Tél. 293-4820.

26710-103  
2 terrains 200 X 200' sur la rue Des Milans, prêts à construire. Tél. 298-3303.

26718-103  
St-Grégoire, terre 70 arpents en culture avec érablière et bâtiment. Acheteur sérieux seulement. Tél. 293-2202 après 17 h.

26714-103  
Terrain 100 X 200, village St-Célestin, prix à discuter ainsi que siège d'auto et table à langer très propres. Tél. 229-3743.

26685-103  
Terrain 70 X 90, rue Allard, St-Léonard, air climatisé Westinghouse, 10,000 B.T.U., cuisinière électrique or Roy, humidificateur Hotpoint, le tout en parfaite condition. Tél. 399-2963.

26684-103  
Terrain à vendre à St-Grégoire, cadastrés avec services, près de l'école, église, loisirs, commerces. Tél. 233-2324.

26620-103  
Terrain 37,000 pieds carrés environ, rue Dupont, Maddington Falls. Tél. 367-2963.

26657-103  
Terre 170 arpents, bois naturel et plantation, maison de campagne à Villeroi à vendre par le propriétaire. Tél. (819) 385-4748 ou (418) 562-6628.

### Accessoires de maisons

26545-104  
Téléviseur Motorola Quasar II, meubles de parterre, 2 chaises et 1 causeuse, teint brun chocolat, 1 table de pique-nique, poussette Pérégo. Tél. 298-2011.

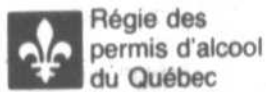

Régie des permis d'alcool du Québec

#### AVIS DE DEMANDE DE PERMIS D'ALCOOL

Toute personne, société ou groupement visé dans l'art. 60 du Code de procédure civile peut, par écrit motivé, assermenté et transmis à la Régie, s'opposer à une demande de permis ci-après énumérée, dans les 15 jours de la présente publication, ou s'il y a eu opposition, intervenir en faveur dans les 30 jours de cette publication.

Cette opposition ou intervention doit être accompagnée du certificat attestant de son envoi au requérant ou à son procureur, par poste recommandée, et être adressée à La Régie des permis d'alcool du Québec, 1, rue Notre-Dame Est, suite 9,200, Montréal Québec, H2Y 1B6.

Nom et adresse	Nature de la demande	Endroit d'exploitation
CLUB COOPÉRATIF DE CONSOMMATION DE SAMNY 227, de l'Église St-Samuel de Horton	Épicerie	131, De l'Église, St-Samuel de Horton

MARDI 24 MAI

Le président et directeur général  
Ghislain K.-Lafamme, avocat

REFRIGÉRATEURS • LAVEUSES

## P.N.G. SERVICE ENR.

PIERRE N. GUILLEMETTE, PROP.  
ST-GREGOIRE 233-2343  
REPARATIONS A DOMICILE  
D'APPAREILS ELECTRO-MENAGERS  
DE TOUTES MARQUES  
SECHEUSES • CUISINIÈRES • LAVE-VAISSELLES

### Rions un peu avec



Salut Jos, devine ce que ma femme a fait pour m'empêcher d'aller à la vente de R. Piché Meubles, Daveluyville.

### MACHINERIE AGRICOLE USAGÉE VENTE - ÉCHANGE - ACHAT

Tracteur John Deere 710, diesel; tracteur Renault N31, avec chargeur Lessard double action; herse à roulettes, semi-porté, différentes grandeurs, boîte à grain avec vis de déchargement; vibroculteurs Bervac de différentes largeurs; tracteur Fordson Major diesel avec différentiel barré et sortie d'huile; grosse pelle industrielle, attachement rapide; tracteur Fordson Major pour pièces; tracteur Int. 606 diesel; voitures 4 et 6 roues avec ou sans plate-forme; charmes 2 ou 3 versoirs, différentes marques; poulies pour tracteurs, différentes marques; cylindres mécaniques pour pompeuse; moteur international 5 cylindres diesel no 856; semoir à maïs MF, 2 rangs, hyd., haybine n.-h. no 479, bon choix de roues et pneus usagés ainsi que roues doubles de différentes grandeurs. Nous sommes équipés pour vider ou remplir les pneus de calcium. Possibilité de calcium usagé.

ALPHA JOYAL  
(514) 784-2486, ST-PIE DE GUIRE

### ENCAN

Vous qui avez l'intention de faire encan ou vendre privément que ce soit pour animaux, roulant ou ménage. Appelez à:

H.J. COLBERT (Jacques Colbert)  
Encanteur licencié  
Ste-Grégerude, tél. (819) 297-2420

### ENCANS

Pour tous genres d'encans publics, n'hésitez pas à consulter des experts en la matière.  
Colbert & Frère Inc.  
Gilbert Colbert, encanteur licencié  
Ste-Grégerude, Cité Nicolet  
Tél. (819) 297-2711 - GOX 250



### MUNICIPALITÉ DE ST-GUILLAUME VILLAGE ET PAROISSE APPEL D'OFFRES

OBJET: Réaménagement du premier étage de l'édifice municipal en bureau et salle de conseil.

Des propositions cachetées et portant l'inscription "proposition-bureau municipal", seront reçues jusqu'à 17 h, lundi le 6 juin 1983, au bureau municipal, route de l'Église, St-Guillaume. On peut se procurer les plans et devis, au bureau municipal, contre un dépôt de 25,00\$ non remboursable.

Pour être valable, chaque proposition devra être accompagnée d'un dépôt de garantie. (10% du coût des travaux, retenu 60 jours, chèque certifié ou bon de garantie).

Les dites propositions seront ouvertes à la salle du conseil municipal, lundi le 6 juin 1983, à 19 h. La municipalité ne s'engage à accepter ni la plus basse, ni aucune autre proposition.

Luc Forcier  
Secrétaire-trésorier  
Tél. 396-2403

### ENCAN

## D'Antiquités

Il y aura vente par encan, samedi le 28 mai 1983 à 13 h au 706 des Cadrès, Ste-Eulalie, P.Q., sortie 210, route Trans-canadienne.

Au moins 300 pièces de choix seront vendues. Un bref aperçu: bureaux de chambre avec miroirs biseautés; chiffonniers; lits de fer et de bois; tables de cuisine, chaises press-back, bergantes; armoires et coffres en pin; petites tables variées; lot de cadres; rouets; horloges; lampes diverses; beau lot de vaisselle; mousquets; outils, etc... Beaucoup d'autres articles trop longs à énumérer. Conditions: argent comptant, chèques personnels visés et Master Card acceptés. Cantine sur les lieux.

N.B.: l'encan se déroule à l'intérieur et vous êtes confortablement assis.

Bienvenue à tous!  
Pour de plus amples informations, communiquez à (819) 225-4483 ou 4264. Vous avez des antiquités à faire vendre à l'encan? Communiquez avec moi.

Pierre Constant  
Encanteur licencié  
990 des Cadrès, Ste-Eulalie, QC  
(819) 225-4483

Disponible pour tout genre d'encan.

### LOGEMENTS A LOUER

#### LES RÉSIDENCES GODEFROY

sur le Plateau Laval  
à Ste-Angèle de Laval  
Vue panoramique sur le fleuve

	JUIN '83	JUILLET '83
3 1/2 pces	201\$/mois	211\$/mois
4 1/2 pces	228\$/mois	238\$/mois
5 1/2 pces	249\$/mois	259\$/mois

#### SERVICES INCLUS:

Chauffage, électricité, vaste espace de rangement, buanderie, laveuse-sécheuse, à chaque étage, service d'un dépanneur, conciergerie.

S'ADRESSER À:  
Les Résidences Populaires Tri-fluviennes  
374-2586

### A VENDRE



Propriété commerciale au 114 rue Léon XIII à Nicolet, P.Q. Terrain: 4,200 pieds carrés. Immeuble à revenus: approximativement 35' X 60', deux étages 7 loyers dont un commercial.

Les personnes intéressées peuvent visiter en appelant à Nicolet au

(819) 293-4515  
Demandez Guy Tessier

### À VENDRE



Propriété située au 5475, Boul. Parc Industriel, Ste-Grégerude, terrain 81' X 156', maison 50' X 44'

Les personnes intéressées pourront visiter en appelant à Nicolet:

(819) 293-4515  
Demandez M. Guy Tessier

### À VENDRE



PROPRIÉTÉ SITUÉE AU 7990, RUE CORMIER  
À STE-GERTRUDE

#### Description:

Terrain dimension 100' X 125', maison superficie 1943 pieds carrés approximativement, 1 étage, finition extérieure en brique et stucco, finition intérieure excellente avec planchers de bois, tapis, etc. foyer, porte française à l'arrière, patio sur le côté, garage 19.5 pieds X 28.5 pieds, piscine hors-terre, tour de télévision. Les personnes intéressées pourront visiter la propriété en appelant à Nicolet:

(819) 293-4515  
Demandez M. Guy Tessier

### À LOUER



Local commercial situé au 114, Léon XIII, Nicolet. Les personnes intéressées pourront visiter en appelant à Nicolet au

(819) 293-4515  
Demandez Guy Tessier

**25119-104**  
Nous achetons, vendons, échangeons ameublements usagés, antiques et neufs. De plus, nous faisons la réparation des poêles à bois. Ameublent St-Pierre et Fils, 48, route 263 nord, Princeville. Tél. 364-5374, 364-3381.

**24988-104**  
Laveuse-essoreuse en excellente condition, moteur neuf. Tél. 293-5867.

**18428-104**  
Laveuses automatiques recon-ditionnées à neuf, sècheuse et réfrigérateur, P.N.G. Service. Tél. 233-2343.

**26517-104**  
Electrolux: balai électrique 135\$, machine à coudre Zig Zag 75\$, aspirateur central, boyau et accessoires 275\$. Tél. 373-3001.

**26652-104**  
Réfrigérateur et cuisinière blancs en bonne condition, les deux pour 250\$. Tél. 399-2986 ou 399-2081.

**26674-104**  
Fournaise l'islet bien propre, en très bonne condition, toute équipée 600\$. Tél. 399-2390 (819).

**26898-104**  
Aspirateur Electrolux, deux ans d'usage, parfaite condition, modèle AP-280, équipement complet pour tapis, entretien général, moitié prix. Tél. 293-2289.

**26467-105**  
Meublier de salon colonial et moderne (4 modules), 2 chambres à coucher (colonial et moderne, unité murale (9 modules). Tél. (819) 292-3265 le soir.

**26495-105**  
Causseuse 2 places en très bon état. Tél. 293-6520.

**26573-105**  
Meublier de cuisine, style canadien, table ronde, 6 chaises, bahut en frêne, très propre, prix à discuter. Tél. 287-4300 après 18 h.

**26580-105**  
Meublier de salon (sectionnel) Brun, très propre, meublier de cuisine dessus arborite brun, côté beige, 6 chaises recouvertes en neuf. Tél. 233-2287.

**26581-105**  
Meublier de salon, divan (hide-bed) avec fauteuil et pouf assortis, 1 1/2 an, très propre, robe de mariée 11-12 ans avec chapeau fait à la main garni rose rouge, très bon prix. Tél. 233-2768.

**26610-105**  
Poêle Old Timer comme neuf, comprenant plaque isolante, paravent, etc., valeur 500\$, laisserais à 350\$. Tél. 376-6199.

**26617-105**  
Meublier de chambre moderne neuf, matelas "Chiro" et sommier neuf. Tél. (819) 285-2015, St-Sylvestre.

**26633-105**  
Un bureau triple avec grand miroir, 2 lits jumeaux 39 X 72, 2 matelas 39 X 72, 2 sommiers boîtes 39 X 72, planche à repasser, le tout très propre. Tél. 293-2533, heures des repas de préférence.

**26642-105**  
Bureau blanc 26 X 32 pour chambre de bébé et une commode blanche 27 X 44, prix raisonnable. Tél. 289-2644.

**26645-105**  
Couchette de bébé 0 à 1 an, aussi siège d'auto comme neuf, laisserais le tout pour 25\$. Tél. 263-2299 après 17 h.

**26648-105**  
Poêle électrique 21", herse à finir, remorque fait avec tom-breau, bloc moteur de Packard "8" en ligne. Tél. 336-5348.

**26659-105**  
Poêle blanc à bois, propre, table à langer pour bébé 15\$, jouets de toutes sortes. Tél. 367-2733 (819).

**26660-105**  
Divan-lit presque neuf 150\$, antenne de télévision avec rotor et booster pour extérieur, 4 mois d'usage avec UHF. Le tout 200\$. Tél. 225-4297.

**26661-105**  
Téléviseur couleur Admiral 20", meublier de salon comprenant 1 divan et 1 fauteuil, style moderne, couleur pâle, très propre. Tél. 783-6574, soir.

**26665-105**  
À St-Pierre les Becquets à vendre plusieurs bureaux et beaucoup de lits, chaises et petite cuisinière électrique. Tél. 263-2941.

**26693-105**  
Poêle à bois ancien, humidificateur, réfrigérateur, meublier de cuisine, idéal pour chalet d'été, autres articles, très bon marché. Tél. 222-5754.

**26695-105**  
Meublier de cuisine en chêne massif, table ronde à pied central avec pattes de lion et 4 chaises "press back" à têtes de lion, 850\$ et vaisselier à vitre bombée à 875\$. Bahut antique en chêne avec miroir biseauté 300\$, divers bureaux à vendre. Tél. (514) 568-3468.

**26671-105**  
6 tabourets, bonne qualité, voir catalogue Sears no 013018412 page 689, 64,99\$, spécial 30\$, table de ping-pong neuve, 110\$. Tél. 399-2511.

**26707-105**  
Attention, cuisinière, réfrigérateur, laveuse-sècheuse, meublier de cuisine, meublier de salon, le tout à bas prix. Tél. 373-0690.

**26680-105**  
Meublier de chambre, style espagnol, 5 morceaux, tête de lit, 2 tables de nuit, 1 grand bureau, commode de monsieur, très propre 225\$. Tél. 263-2496 sur semaine le soir, 293-2566 fin de semaine.

**26681-105**  
Meubles usagés, téléviseur couleur, meublier de cuisine, divan, etc. Tél. (819) 263-2469.

**25891-106**  
Attention Jutras Ponts! Ponts en acier, toutes hauteurs, longueurs, épaisseurs, machine agricole, toutes pièces de tracteur Cockshutt et Oliver ainsi que pneus de toutes grandeurs, essieux, roues de roulottes et bulk tank usagé. La Philippe Jutras, St-Zéphirin. Tél. (514) 564-2227.

**26481-106**  
Pipeline usagé 2 po. Tél. (819) 399-2128.

**26548-106**  
Fan à pales 9 pouces, génératrice 5,000 watts, 110 volts. Tél. 477-5734 le soir seulement.

**26603-106**  
Chopper ou hacheuse récolteuse 6 pi, 2 mois d'usage avec un système hydraulique, acheteur intéressé seulement. Tél. 399-2352.

**26565-106**  
30 logettes neuves, échange contre animaux possible. Tél. (819) 288-5166.

**26571-106**  
1 réfrigérateur à lait 8 bidons Crino, 1 tracteur M.H. Poney avec herse à ressorts et finir, 1 "trailer" landem, 4 roues 4 X 8 pi, avec côtés de 4 pi en ply-wood avec lumière.

**26574-106**  
Charrue Int. 3 versoirs, 12 po, 3 pts, Pierreville. Tél. (514) 568-5200.

**26585-106**  
Ferme à vendre: maison 4 ans et bâtisse, 60 arpents culture 24 bois, rivière et ruisseau qui traversent chemin asphalté, 3 milles autoroute 20. Tél. (819) 283-2305.

**26572-106**  
Herse à finir en bois avec pic de fer en V, 12 pi. de large. Tél. 229-3424.

**26711-106**  
500 balles de foin. Tél. 298-3303.

**MOBILIER**

**26398-105**  
Meublier de salon antique comprenant un divan plus 2 fauteuils, le tout en très bon état, 400\$. Tél. 293-6251.

**REMERCIEMENTS**



La famille Hervé St-Louis remercie sincèrement toutes les personnes qui leur ont témoigné des marques de sympathie soit par offrandes de messes, tributs floraux, télégrammes, visites ou assistance aux funérailles lors du décès de

**M. Hervé St-Louis de Ste-Gratude survenu le 28 avril 1983 à l'âge de 85 ans et 5 mois**

Veillez considérer ces remerciements comme personnels.

**AGRICULTURE**

**À VENDRE**



Petite ferme située au 449, St-Charles, St-Pierre les Becquets comprenant maison presque neuve, une étable toute isolée pouvant servir à l'élevage de petits animaux (lapins, moutons) et 52 arpents de terre (environ), excellente pour culture maraîchère.

Pour visiter, communiquer (819) 477-2146 Demandez Guy Tessier

**Bientôt... Bientôt... Bientôt**

**SURVEILLEZ NOTRE SUPER VENTE 10<sup>e</sup> ANNIVERSAIRE**

COMPTOIR DE FRUITS ET DE LÉGUMES

**ROCK PINARD**

Port St-François - Nicolet

**FERME À VENDRE**

La Visitation  
Comté de Yamaska

Ferme d'environ 7,6 acres, maison, porcherie, fosse à fumier, hangar, deux silos à moulée.

Ci-devant autrefois propriété de Michel Traversy.

Les offres d'achats devront être reçues au siège social de l'Office avant 16 h le 14 juin 1983 et avoir été complétées sur les formules officielles disponibles à l'Office du crédit agricole du Québec, 1020, route de l'Église, Bureau 500, Ste-Foy (Québec), G1V 4P2.

Tél.: à Ste-Foy (418) 643-8101 à Nicolet (819) 293-6106

**Trust Royal**  
Services Immobiliers  
840, des Récollets, Trois-Rivières 379-4322

**NICOLET**  
Vous découvrirez le cachet de ce bungalow, façade pierre des champs, 3 chambres, plancher parquetterie, salle familiale, franklin sous-sol, 2 salle de bains, chauffage électrique, terrain paysager, excellente affaire.  
CAROLE HARDY bur: 379-4322 rés: 378-2581

**PORT ST-FRANÇOIS**  
Idéal pour développement domiciliaire, 11 arpents, terrains dézonnés, services à proximité, financement par le propriétaire.  
JEANNINE A. ROUSSEAU bur: 379-4322 rés: 376-6790

**STE-ANGÈLE DE LAVAL**  
Rue Des Violettes, spacieux bungalow, pierre des champs et aluminium, 8 1/2, tapis, chêne et "cushion floor", chauffage électrique, armoires cuisine chêne, grande possibilité pour couple voulant se partir un commerce, faut voir.  
LILIANE LESSARD bur: 379-4322 rés: 379-8821

**PORT ST-FRANÇOIS**  
Magnifique propriété face au fleuve avec mur de soutènement 10 pièces, piscine chauffée, garage double, terrain paysager, c'est à voir à 2 milles du pont.  
FERNAND GRÉGOIRE 379-3274 code 417

**GENTILLY**  
Cottage canadien 8 pièces, 5 chambres, 2 salles de bain, salle de séjour avec foyer, chauffage électrique, piscine, patio, remise, terrain 88 X 150, paysager.  
FERNAND BOIVIN bur: 379-4322 rés: 378-4118

**NICOLET**  
J'ai à vous offrir un magnifique bungalow avec 460\$/revenus mensuel au sous-sol également un bungalow à revenus situé rue St-Cyr, profitez de la baisse des taux d'intérêts.  
ÉVANGÉLINE DUGAS bur: 379-4322 rés: 373-5385

**CULTIVATEURS**  
Vous aimerez avoir plus de terrain, propriété neuve, j'ai tout ça plus une porcherie, terrain 2 1/4 arpents X 28, résidence 30 X 40, aujourd'hui même vous me téléphonez.  
LAURIANNE CAMIRAND bur: 379-4322 rés: 375-2601

**NICOLET**  
Split level 3 paliers, façade brique, 7 pièces, 1 1/2 salle de bain, foyer, salon, terrain 78 X 100, libre le 1er juillet '83.  
BERTRAND PROVENCHER bur: 379-4322 rés: 293-4290

**NICOLET**  
Beau bungalow, grand 6 1/2 pièces, chambre maîtres avec portes patio, sortie extérieure au sous-sol, piscine 27 pieds - 4 ans, aussi cottage rénové propre et avantageux, beaucoup de cachet, salle de bains 10 X 11 1/2, faut voir pour apprécier.  
DENISE DUFRESNE 379-3214 code 872

**hth** Chloré sec

**qui rend l'eau de votre piscine si claire...elle brille!**

Aucun chlore sous quelque forme que ce soit n'est plus puissant ou plus efficace à purifier l'eau. Voici une méthode simple qui assure de l'eau de piscine brillante pendant tout l'été. Disponible en granules et comprimés.

Venez aujourd'hui pour tous vos produits de piscine.

**DEPUIS PLUS DE 30 ANS À VOTRE SERVICE...** VISA

Pour vos produits de piscine, voyez

**LAUNIER** LTÉE  
5825 boul. Royal, Trois-Rivières Ouest  
375-7771

Le plus grand centre de pièces et accessoires de piscine

## CLSC LOTBINIÈRE-OUEST

### RÉCEPTIONNISTE

Pour remplacement sur un poste à temps partiel pendant l'absence de la titulaire, environ deux ans: le midi, de 11h30 à 12h30, du lundi au vendredi

**FONCTIONS:**  
Accueillir les bénéficiaires et les visiteurs et leur donner des renseignements d'ordre général;  
Recevoir et transmettre les messages et les appels téléphoniques.  
Possibilité de remplacement sur d'autres postes, selon les qualifications.  
Une connaissance de la dactylographie serait souhaitable.  
Salaires et conditions de travail: selon la convention collective.  
Les candidatures seront reçues jusqu'au 2 juin 1983, 16 h 30.  
**CLSC Lotbinière-Ouest**  
216, rue Principale  
Forterville  
Comté Lotbinière (Québec)  
G0S 1J0

## PROVINCE DE QUÉBEC MUNICIPALITÉ DE MUNICIPALITÉ RÉGIONALE DE COMTÉ DE NICOLET-YAMASKA

Aux contribuables de la susdite municipalité

### AVIS PUBLIC

Est par les présentes donné par le soussigné, secrétaire-trésorier de la susdite municipalité, QUE:—  
la M.R.C. de Nicolet-Yamaska a adopté le règlement numéro huit cent trente-et-un (no 831) relatif aux frais de l'inspecteur régional qui sera chargé aux municipalités qui se serviront de l'inspecteur régional comme inspecteur adjoint pour leur municipalité.

Ce règlement a été adopté à sa séance du 19 mai 1983 et les intéressés qui veulent en prendre connaissance, peuvent le faire au bureau de la M.R.C. de Nicolet-Yamaska ou au bureau de chacune des municipalités locales.

**M.R.C. de Nicolet-Yamaska**  
C.P. 420 — 400, rue Notre-Dame  
St-François-du-Lac, Qc

**JOG 1M0**

Donné à St-François-du-Lac ce 20e jour de mai mil neuf cent quatre-vingt-trois.

**Fernand Mélançon**  
Secrétaire-trésorier

## COMMISSION SCOLAIRE DU LAC ST-PIERRE

### AVIS PUBLIC

Avis est donné à tous les électeurs des quartiers numéros 04 (Nicolet, en partie, Nicolet-Sud), 06 (La Visitation, en partie et St-Zéphirin de Courval), 09 (Pierreville, en partie, Notre-Dame de Pierreville et St-Thomas de Pierreville, en partie) et 11 (St-François-du-Lac et St-Gérard Magella) que le lundi, 6 juin 1983, entre 12 h et 14 h, aura lieu au centre administratif situé au 1220, boulevard Louis-Frédéric à Nicolet, la mise en candidature en vue de l'élection de commissaires d'écoles.

Le président d'élection,  
**Roland Brassard**

Donné à Nicolet, le 24 mai 1983.

## AVIS PUBLIC AUX CITOYENS DE LA M.R.C. DE BÉCANCOUR

Je, soussigné Jean Baril, secrétaire-trésorier de la Municipalité Régionale de Comté de Bécancour, donne avis que le Conseil de la M.R.C. de Bécancour, lors de son assemblée régulière tenue au lieu ordinaire des séances, le 18 mai 1983, a adopté un règlement, portant le numéro 12, modifiant le règlement numéro 9 de contrôle intérimaire, après avoir respecté toutes les dispositions de la Loi 125.

Tout intéressé peut venir consulter ce règlement et des informations peuvent être obtenues au bureau du secrétaire-trésorier de chacune des municipalités locales de la M.R.C. de Bécancour, ainsi qu'au bureau même de la M.R.C. de Bécancour.

**M.R.C. de Bécancour**  
4040, boul. Bécancour  
Gentilly, Qc

**G0X 1G0**  
Tél.: (819) 298-2070

Donné à Gentilly, ce 19 mai 1983

**Jean Baril**  
Secrétaire-trésorier  
M.R.C. de Bécancour

28662—106  
Chaudières de trapeuse Surge et compresseur. Tél. 298-2370.

28647—106  
Épandeur à fumier New Holland, aussi souffleur à neige pour tracteurs. Tél. 297-2018.

28619—106  
Herse à disques, 40 disques, état de neuf, téléphonez avant 9 h le matin. Tél. 367-3042.

28646—106  
Tracteur Inter 504, 50 forces, moteur, très bons pneus, servo direction, mécanique parfaite. Tél. 356-2053.

28624—106  
Tracteur John Deere 2130, 1977, 67 HP, cabine aims, tire aries, radio FM, chauffe-eau, sortie d'huile, parfaite condition. Prix 10,000\$ ferme. Tél. (819) 393-2671.

28654—106  
Pour cultivateurs, compresseur à air, 1/4 H.P. à 2 H.P. de 1000 à 1008, Yvon Beaudin, 773, rang 10, Ste-Françoise de Lotbinière. Tél. 287-5769.

28718—106  
Vaches Holstein vêtues en mars et avril, moyenne 65 lb lait/jour au P.A.T.L.Q., d'autres vèleront en juin, cause: quota annuel rempli, foin de bonne qualité. Tél. 289-5633.

28680—106  
Voiture de ferme neuve 26' de long X 78" large, six roues tandem flottant, prix 1,275\$, intéressé seulement. Tél. (819) 395-4659.

28684—106  
Paille à 85¢ la balle, aussi pneu de tracteur 16.9 X 30 et 14.9 X 28 à 1005 chacun et presse à foin New Holland no 67 avec fourche et traineau à 500\$. Tél. 285-2520  
Emilien Soucy, St-Sylvestre

## SPORTS

28632—107  
Tente-roulotte, 6 places, Lionel 1972, poêle, toilette portative, cuisinière, chauffe-eau, toile endommagée légèrement, prix à discuter, très propre. Tél. 390-2679.

28634—107  
Bicyclette de marque CCM pour gazon, 10 vitesses, roues 24 pouces en bonne condition. Tél. (819) 293-4677.

28672—107  
Tente-roulotte de marque Bellevue, toit rigide, 1978, 2 pneus neufs, intérieur fini sur tapis, chauffe-eau au gaz propane, toile auvent, lampe électrique sur toit, toile en parfaite condition. Tél. 293-2445.

## VETEMENTS

28584—108  
Manteau court en cuir noir pour dame, gr. petit 5, très propre, 75\$. Tél. 288-5889.

28706—108  
"Sui" de plongée sous-marine presque neuf, tuba, masque, palmes, habit de plongée. Tél. 294-9740.

28708—108  
Robe de mariée blanche, grandeur 5 ans, très propre avec traine et voile long, prix à discuter. Tél. 283-2591.

## DIVERS

28001—109  
Terrassement, excavation, terre noire pour jardin ou pelouse, sable, gravier, concassé, etc. pierre des champs pour maçonnerie, ouvrage avec pépinière, spécialité en installation de fosses septiques et champs d'épuration. Ent. A.G. Boudreau, 2168, 10e rang, Aston Junction, 226-3251, 367-2235.

28299—109  
200 piquets de cèdre, 50¢/ch. Tél. 229-3424.

28253—109  
Bière et vin: Faites vous-même votre bière et votre vin, gamme complète de produits de base et accessoires pour fabrication de vin et bière maison. Qualité exceptionnelle, très économique, facile à faire. Vous en serez ravis. Produits Bellevue, Carrefour Trois-Rivières ouest. Tél. 374-1022.

28148—109  
Cages à lapin, 2 selles western, ensemble de roues pour maison mobile. Tél. 285-2277 après 18 h.

## LAVAGE DE TAPIS ET DIVANS

RÉSIDENTIEL ET COMMERCIAL  
**G. COURCHESNE**

Aspiration d'eau lors d'inondation  
Estimation gratuite  
Ouvrage garanti

(819) 293-2659  
NICOLET

## NOUVEAU

Cours de maquillage personnalisé et épilation  
**NICOLET-SUD**

293-2254

## 'ENCAN

Jeudi le 9 juin à midi trente pour M. René Leblanc, 15, rang Pays Brûlé, Baieville, Cté Yamaska. Sera vendu: un bon jeune troupeau d'animaux, Hereford Charolais croisés, moyenne d'âge 5 ans. Comprenant 38 vaches dont 20 avec veau de 15 jours à 3 mois, balance vèleront sous peu. Un taureau Charolais de 5 ans.  
Machineries: une fourragère International 350 avec tête à maïs 1 rang; gros wagon International, capacité de 9 tonnes avec pneus de Métro, boîte d'ensilage automatique 14' de longueur, 3 batteurs, déchargement sur le côté gauche. Un projecteur à maïs New Holland no 25. Soigneur 80' avec moteur; convoyeur 24' avec moteur; un hache-paille sur 3 points Agro Métal. Épandeur New Holland 516, 210 minots, Fauchuse Oliver 7'; charrue 3 versoirs Oliver; épandeur à chaux Oliver; videur de silo Wick avec moteur, 5 forces, diamètre 14'. Râteau de côté Cockshutt semi-porté.  
Cause: abandon d'élevage du boeuf.  
Condition: argent comptant, prêt bancaire accepté sur acheteur qualifié.

Pour informations: (514) 783-6994  
ou Georges Étienne Leblanc,  
Encanteur licencié  
St-Barnabé Sud, Cté St-Hyacinthe  
Tél. (514) 792-3595

Il y aura cantine sur les lieux.  
Si vous désirez faire encan, réservez votre date tôt.

## MUNICIPALITÉ RÉGIONALE DE COMTÉ DE NICOLET-YAMASKA

C.P. 420 — 400, rue Notre-Dame  
St-François-du-Lac JOG 1M0  
Tél. (514) 568-3144 ou 2444

### AVIS PUBLIC AVIS DE MOTION

#### LA M.R.C. NICOLET-YAMASKA

donne avis de motion que le 16 juin prochain à St-Jean Baptiste-de-Nicolet à 20 h, le Conseil de la M.R.C. de Nicolet-Yamaska présentera pour adoption un règlement déterminant la rémunération et les frais de déplacement réellement encourus par les membres du Conseil, pour représenter la M.R.C. de Nicolet-Yamaska auprès d'organismes, pour des réunions diverses, de Commission d'aménagement, lorsque c'est requis par le Conseil de la M.R.C. de Nicolet-Yamaska.  
Considérant la non-disponibilité et le non-vouloir de certains membres à représenter la M.R.C. de Nicolet-Yamaska dans des différents milieux auxquels la M.R.C. de Nicolet-Yamaska est invitée à participer;

Pour ces motifs, il y a lieu d'établir une rémunération de base couvrant une partie de la perte de son temps occasionnée par ces réunions dont le ou les membres ont été désignés par le Conseil de la M.R.C. de Nicolet-Yamaska pour représenter la M.R.C.

Que ce règlement accordera et paiera une rémunération de cinquante dollars pour chacune des représentations (par jour) faites par un membre du Conseil de la M.R.C. de Nicolet-Yamaska, autorisé et requis par le Conseil de la M.R.C. de Nicolet-Yamaska.

Que des frais de déplacements seront payés à raison du taux fixé par résolution du kilomètre; les frais d'inscription, les repas et d'autres dépenses réellement encourus seront payés sur présentation de pièces justificatives relatives au déplacement de ces représentations.

**Fernand Mélançon,**  
Secrétaire-trésorier de la  
M.R.C. de Nicolet-Yamaska

## PROVINCE DE QUÉBEC MUNICIPALITÉ DE MUNICIPALITÉ RÉGIONALE DE COMTÉ DE NICOLET-YAMASKA

Aux contribuables de la susdite municipalité

### AVIS PUBLIC

Est par les présentes donné par le soussigné, secrétaire-trésorier de la susdite municipalité, QUE:—

la M.R.C. de Nicolet-Yamaska a adopté le règlement numéro huit cent trente-deux (no 832) relatif au rôle de perception pour la mise à jour du rôle d'évaluation de chacune des municipalités.

Ce règlement a été adopté à sa séance régulière du 19 mai 1983 et les intéressés qui veulent en prendre connaissance, peuvent le faire au bureau de la M.R.C. de Nicolet-Yamaska ou au bureau de chaque municipalité locale.

**M.R.C. de Nicolet-Yamaska**  
C.P. 420 — 400, rue Notre-Dame  
St-François-du-Lac, Qc

**JOG 1M0**

Donné à St-François-du-Lac ce vingtième jour de mai mil neuf cent quatre-vingt-trois.

**Fernand Mélançon**  
Secrétaire-trésorier

## VILLE DE NICOLET

### AVIS PUBLIC RECENSEMENT 1983

Avis public est par les présentes donné que la Ville de Nicolet procède présentement au recensement des résidents de la Ville.

Deux (2) personnes circulent dans la municipalité pour la cueillette d'informations qui serviront entraînées à dresser la liste électorale en vue des élections du mois de novembre 1983.

Nous demandons à la population d'être coopérative pour dresser les meilleures statistiques possible.

Les deux (2) recenseurs au service de la municipalité sont Sylvie Leclerc du 136, rue Piessis, appartement 2, et Monique Durant du 3445, Lac St-Pierre.

Donné à Nicolet ce 20 mai 1983.

**Frank Vallée, o.m.a.**  
Secrétaire-trésorier,  
Ville de Nicolet.

## ENCAN

Samedi le 28 mai à midi précis pour Michel Courchesne de St-Cyrille-de-Wendover, Cté Drummond. La ferme est située au 540, 3e rang, Simpson (route 185 de la transcanadienne). Sera vendu:

Un bon troupeau d'animaux de boucherie de 102 bêtes Hereford et Charolais. Le troupeau est clair de test et listé. Le troupeau comprend: 40 vaches avec veaux. 16 de ces vaches vèleront sous peu. 2 taures de 2 ans pur-sang, ouvertes. 3 taures de 1 an pur-sang, 1 taureau de 1 an croisé. 1 taureau Hereford de 3 ans, pur-sang enregistré descendant de Grand Justa Bammer, 115 vaches Hereford enregistrées avec leur veau.

Le roulant comprend:

1 andaineuse International no 175 avec conditionneur à foin, 1 batteuse Dion très propre, 1 souffleur à neige McKen, 1 charrue 4 versoirs. HYdrinc, 1 charrue Ford 3 versoirs, herse à rouleaux (28) Massey Ferguson, herse à finir, 2 semoirs M.F., 11 disques, fauchuse John Deere de 7 pl., 1 fauchuse Oliver, fauchuse-conditionneuse Aston PT 10, râteau fileur à grandes roues, 1 faneur à foin, presse à foin M.F. no 10, monte-balles de 24 pieds, ensileur Case avec 2 pick-up, boîte à ensilage avec wagon, batteuse Super 35 M.F., etc. Une foule d'articles trop longs à énumérer ici. Conditions: comptant. Cantine sur les lieux. C'est une vente à ne pas manquer. Arrivez tôt. Bienvenue à tous. Pour informations s'adresser au propriétaire ou à:

**Colbert & Frères Inc.**  
Gilbert Colbert, encanteur licencié  
Ste-Georgette, Cté Nicolet  
Tél. (819) 297-2711 - G0X 2S0

Toujours à votre service pour tous genres de ventes par encan.

## VENTE PAR ENCAN

Samedi le 4 juin 1983 à 13 h précises chez Mme Émilien Boisvert à Ste-Croix, Cté Lotbinière. La ferme est située au 6965, route Marie-Victorin à deux milles de Ste-Croix vers Lotbinière.

Sera vendu:

La machinerie en parfaite condition qui comprend: Un tracteur "David Brown" no 880 diesel, Sélection, servo direction avec chargeur sur le devant muni de fourche et pelle à gravier. Deux paires de chaînes à tracteur avec anneaux, une fauchuse-conditionneuse "Heston" P.T.10 un an d'usage, une presse à foin "Massey Ferguson" no 12, deux wagons sur pneus à six roues avec plateforme de 18 pieds, un faneur Centripède "Fahn" de 16 pieds, un souffleur à neige hydraulique, attache à trois points, une charrue "International" à trois versoirs, hydraulique, un rouleau à deux sections en bois, un "trailer", trois réservoirs à gazoline d'une capacité de 250 gallons, un épandeur "International" d'une capacité de 150 minots, deux ans d'usage, une fauchuse "International", 7 pieds de faux, attache à 3 points, un "sleigh" fermé, une génératrice "Pincon" de 1,000 watts, traineau et fourche à balle, un monte-balles de 24 pieds avec moteur, un "grader" de 6 pieds, attache à 3 points, un silo en bois 12 X 24 pieds, une charrue "Ford" à deux versoirs, attache à 3 points, une herse "Cockshutt" de 24 disques, un tombeau, une herse ronde, "sleighs", une scie mécanique "McCullough", chaîne à nettoyeur d'étable "Safeway" 200 pieds, neuve, une trapeuse "Coop Magnétic" avec tuyauterie, 15 abreuvoirs, 30 carcans, 8 bidons, bois de sciage, la balance du foin, outils de hangar et autres articles trop longs à énumérer.

Conditions: comptant ou prêt de banque. Notez bien: la terre de 142 arpents, drainée avec sucrerie et 40 arpents en bois, très bien bâtie, près du fleuve est à vendre privément, s'adresser au numéro de téléphone suivant: (418) 926-3920

Pour informations ou demande de crédit s'adresser à:

**M. Léo Dastous,**  
Encanteur licencié bilingue  
Laurièreville, Qué.  
Tél.: (819) 365-4419

26185-109  
Les pièces d'auto usagées de St-Célestin enr. vous offre, 6 jours par semaine, des pièces de carrosserie et de mécanique, en bon état, de différentes marques, à des prix abordables. Tél. 229-3536.

26494-109  
Petit sarrazin à vendre, criblé, prêt à semer. R. Lacerte. Tél. 293-5699, Nicolet.

26546-109  
Dornpouse télescopique, capacité 5 tonnes, bon état. Tél. 233-2765.

26551-109  
Sarrazin Mancan Canada no 1 (semence) ainsi que du local à vendre. Tél. (819) 375-5724, (819) 376-2616.

26553-109  
Tondeuse usagée, parfaite condition, 60\$, habit complet porté une seule fois, gr. 36-42, couleur brune, aubaine. Tél. 293-2209.

26564-109  
Tondeuse à gazon électrique, 2 ans d'usage, en parfaite condition. Tél. 229-3645.

26576-109  
Moteur 307" cu., Pontiac, environ 45,000 milles, 175\$ ou à discuter, alternateur neuf 30\$, 2 pneus d'été Uniroyal G 78-14, comme neufs, prix minime, aussi piscine de 3 X 8 1/2 X 14', prix du neuf 390\$, prix demandé 125\$. Tél. 297-2116.

26583-109  
150 piquets de cèdre, 6 pi. long aussi 50 de 8 pi. de long. Tél. 233-2275 après 17 h 30.

26592-109  
Mixeur à mortier Monarch 1961, gaz, 6 1/2 H.P., capacité 2 sacs, comme neuf, à mixer seulement, 200 sacs, valeur: 2,300\$, demandé 1,400\$. Tél. 336-3170.

26612-109  
Équipement de restaurant, friteuse, "Quest" 130,000 B.T.U., 3 ans d'usage, gaz propane, 1 table à vapeur, 3 ans d'usage, électrique aussi, 1 plaque à pain électrique, W.K.E., 3 ans d'usage. Tél. (819) 292-3453.

26629-109  
Porte de garage 9' X 6 1/2' en très bonne condition, recouverte en cèdre avec accessoires, St-Zéphirin. Tél. (514) 564-2967.

26630-109  
Remorque de bateau, 2 essieux, 4 roues de compagnie. Tél. 293-5044, le soir.

26636-109  
Tondeuse électrique Lawn-Flyte, 18", 1 1/2 H.P., doubles chutes, hauteur de coupe ajustable, très bonne condition, 85\$, 60 photoromans, 25\$. Tél. 298-3210, heures des repas.

26638-109  
Poêle 220, AM-FM stéréo 4 tracs, haut-parleurs jusqu'à 200 watts, ampli 120 watts, scie à chaîne, outils, fusils, pneus, roues mags, box stove, GMC boîte 16' fermée, 1935, boul. Bécancour. Tél. 298-2623 de 16 h à 20 h ou 298-2472.

26640-109  
8 châssis extérieurs, très propres en aluminium 33 X 63, 206 ch., 4 châssis 25 X 47 à 158 ch., porte complète 83 X 33, prix 40\$, le tout 225\$, 24 valets à 53 ch. Tél. 399-2475.

26641-109  
Machine à coudre industrielle, ordinaire avant, reculons, 25\$ par mois. Tél. 293-4759.

26644-109  
Jeu vidéo Coloco Vision avec 2 cassettes. Tél. 298-2571 après 17 h.

26663-109  
Piscine ronde hors terre 15' X 36", capacité 4,000 gallons avec échelle, filtre non utilisé, prix à discuter. Tél. 293-2241.

26689-109  
Machines à coudre domestiques ou industrielles, neuves ou usagées; vente et réparation de toutes marques; 35 ans d'expérience; Marcel Hamel et Fils enr., 965, St-Maurice, Trois-Rivières, tél. 374-5720; vendeur autorisé; White, Eina, Bernina, Omega, Janome, New-Williams, Pfaff, Calanda, Necchi, Brothers, Husqvarna.

26701-109  
Deux roues de Sappora Plymouth 14", aussi franklin avec tuyaux de 7" diamètre, bas prix. Tél. 293-2594.

26673-109  
2 kongas 14" et 16" très propres, prix à discuter, aussi veste de cuir noir 75\$. Tél. 293-2288.

26400-109  
Imprimante T.R.S. 80, modèle II, utilise papier perforé ou non de 8 1/2" 28 lignes/min. Tél. 293-4551 entre 9 h et 17 h, demander Réjean.

26917-109  
Poi en fonte, 70\$, réservoir 5 gallons, neuf, pièce de chasse no 0, no 1, pièce de chasse no 1 1/2 avec graphène, 4 verveux nylon pêche, 30 pouces de haut, cerc ceaux fer, deux entrées de poisson. Tél. 283-2860.

26721-109  
SARRAZIN SEMENCE à vendre à Ste-Cécile de Lévis. Tél. 283-2106 de 8 h à 9 h.

26712-109  
Piscine ovale ayant été montée 2 étés avec les accessoires, aussi filtre qui sable en très bon état. Tél. 229-3318, St-Célestin, Pays Brûlé.

26678-109  
Pneu avant Dunlop K181 pour moto lettré blanc, 19 pouces. Tél. 222-5298 après 16 h.

## ANIMAUX

25900-110  
Attention!  
Vous voulez un chien, petit ou gros. Je peux vous conseiller dans le choix. Nous faisons dressage et pension, 20 ans d'expérience dans l'élevage. Venez nous voir au Chenil Drummond, St-Germain. Tél. (819) 395-4196.

21031-110  
Vaches Holstein fraîches vées ou vilant sous peu, croisées ou pur-sang, s'adresser à Jean-Marc Lablanc Inc., au 738, Principale, St-Sylvestre. Tél. 285-2929 ou 285-2322.

25883-110  
Ferme Nadon: poulettes Warren, rouges-noires Arod, 20 semaines, prêtes à pondre, oeufs bruns, bon choix de chèvres, St-Alexis de Montcalm. Tél. (514) 839-6528.

26273-110  
Petit élevage de chinchillas, parfait pour débutants, prix avantageux. Tél. 286-5179 le soir seulement.

26425-110  
Lapins, reproducteurs sélectionnés et à chair, fumier de lapin, séché, sac 20 kg, 12-14.5 4.6. Tél. (819) 334-2287.

26493-110  
Chevaux Quarter Horse, beaux poulains, 2 ans, Pony Pinto, pouliche pour rodéo et autres chevaux Quarter Horse enregistrés. Tél. 229-3793 après 18 h.

26537-110  
Boeuf Hereford 1 an à vendre aussi vaches avec veaux, aussi 6 taures, 2 boeufs (steer) de 1 an. Tél. 222-5578.

26602-110  
Jument Quarter Horse, pur-sang, couleur Bay, 3 ans, prix demandé 500\$ comptant. Tél. 399-2266.

26720-110  
Quarter Horse enr. Mâle dressé compétition Western, prix discutables. Tél. (514) 352-3351 après 17 h.

26700-110  
À vendre chiots danois bleus et noirs, aussi Doberman, Airdale Terrier et Berger Allemand. Garderai chevaux en pension à 60\$/mois. Tél. 289-2420, Ste-Monique.

26687-110  
Jeune poulain beige, croisé avec Quarter Horse, 13 mois, 500\$. Tél. 226-3388 après 16 h.

26622-110  
Jument 1/2 Clydesdale, 1,480 lb, 800\$, excellent fumier cheval pour jardin, prix à discuter, livraison, pension chevaux, qualité-service, 90\$ mensuel. Tél. 399-2311.

26637-110  
3 juments poneys d'ouvrage, environ 650 lb, bien domptées. Rang St-Joseph à Ste-Monique. Tél. 289-5481.

26627-110  
Moutons, 7 femelles, 1 bélier, 10 petits du printemps à vendre. Bon prix. Pour informations (514) 763-6617, Baieville.

## MAISONS

26044-201  
Maison neuve à vendre ou à louer, libre le 1er juin. Tél. 293-2388 après 17 h.

26423-201  
À louer grand bungalow, 4 chambres à coucher, sous-sol, piscine. Tél. 293-4773.

26528-201  
À louer, maison de campagne, libre immédiatement, Ste-Sophie de Lévis. Tél. (819) 288-5166.

26435-201  
Maison à louer à St-Léonard au 281 route 155, 1 1/2 mille du village, maison 4 1/2 avec garage, chauffage central, aussi grange étable, libre 1er juillet à vendre, 300 pi de séchoir à blé d'inde. Tél. 377-2997 le soir.

26530-201  
Chalet à louer à la saison au camp l'Amitié, St-François-du-Lac, le chalet est meublé, chauffage électrique. Tél. 568-2035, 568-2349.

26717-201  
Maison meublée 3 1/2 pièces, face au fleuve, 1 1/2 mille du pont de Trois-Rivières, endroit tranquille, toute commodité, 250\$/mois au 18800, boul. Bécancour, St-Grégoire. Tél. 375 0061.



# 4 JOURS DE SUPER SPÉCIAUX

24 au 28 mai 1983

HUILE DE BAIN Peoples Rég. 2,59	SPECIAL 188°	PÂTE DENTIFRICE Crest et Colgate 100 ml Rég. 1,73	SPECIAL 113°	BOYAU D'ARROSAGE 50 pieds Rég. 7,99	SPECIAL 488°
HUILE À MOTEUR Valvoline 10 W 30 Rég. 1,59	SPECIAL 125°	toile pour fenêtres 36 X 72 Rég. 3,49	SPECIAL 288°	SUPPORT DE PLASTIQUE pour le linge Rég. 29c	SPECIAL 5/100°
VERRES À LIQUEUR résistant plat à dessert pratique Rég. 49c	SPECIAL 3/100°	BAS-CULOTTE PETER PAN Une grandeur Rég. 1,59	SPECIAL 97c°	JEUX DE BADMINGTON Rég. 2,99	SPECIAL 222°
SANDALES POPSICLE pour dames Rég. 4,99	SPECIAL 333°	POUDRE ARTIC POWER Rég. 4,99	SPECIAL 397°	BOUILLOIRE MINI Marque Toaster Rég. 13,95	SPECIAL 1144°
SHORTS EN RATINE DE VELOURS pour dames Rég. 5,99	SPECIAL 433°	15% escompte sur tout article de sport Coleman		BROUETTE POUR ENFANTS plastique durable Rég. 3,99	SPECIAL 333°
FIL À COUDRE grand choix de couleurs Rég. 33c	SPECIAL 4/93c	BONBONS D'ÉTÉ McCormick, 4 saveurs Rég. 1,39	SPECIAL 100°	CASSETTES POUR ENREGISTRER 60 et 90 minutes Rég. 79c	SPECIAL 2/97c

**PEOPLES** Les Galeries de Nicolet

Les *pour vous servir*



COURRIER SUD, mardi le 24 mai 1983 51

26891-201  
Chalet à louer pour l'été au Port St-François, pour informations, tél. 233-2011.

**Logements 202**

25845-202  
Grand 5 1/2 pces à sous-louer. 3 chambres à coucher, entrée la veuse-sècheuse, 250\$/mois tout compris, chauffage électrique, libre le 1er mai. Tél. 783-6466 après 17 h, demandez Ginette ou Michèle.

26307-202  
À louer, 4 1/2 non meublé, rue Malouin, libre 1er juillet. Tél. 293-5996.

26002-202  
À louer, logements 3 1/2, 4 1/2, 5 1/2, situés à Ste-Eulalie, libre immédiatement. Dernier mois du bail gratuit si loué avant 1er juillet. Tél. 225-4250.

25688-202  
Bachelor 2 1/2 pces meublé à Ste-Georgette, meublé, chauffé, éclairé, libre immédiatement. 4 1/2 pces meublé ou non. Tél. 263-2747, 373-7570.

26504-202  
Logement à louer, 4 1/2 pces, 2e étage, situé au 1145, ave. des Pivoines, Ste-Angèle de Laval, Bécancour. Tél. 222-5511.

26328-202  
St-Sylvestre, 3 1/2 pièces à louer meublé ou non, chauffage électrique, 1er étage, 203 de l'École aussi 1-4 appts à Maddington Falls. Tél. 367-2065.

26387-202  
Logement 4 1/2 non meublé, aussi 2 1/2 meublé et 3 1/2 meublé, situés au 4075, Les 40, Nicolet. Tél. 293-5006.

26261-202  
3 1/2 meublé, non chauffé, non éclairé, libre le 1er juillet aussi 4 1/2 non meublé, non chauffé, non éclairé, libre le 1er juin, situés coin Brassard et Notre-Dame à Nicolet, Guy Therrien. Tél. 293-6441 après 18 h.

26272-202  
À louer grand 3 1/2 luxueux meublé, beaucoup de boïderies non chauffé à Nicolet-Sud, libre mois de juin gratuit. Tél. 293-6286.

26473-202  
4 1/2 meublé, libre 1er juillet situé rue Brassard, Nicolet. Tél. 293-6691.

26538-202  
4 1/2 pièces, meublé, tapis mur-à-mur, taxes comprises aussi cantine 45 pl. à vendre refait à neuf. Tél. (819) 267-4420 le soir.

26580-202  
Ste-Angèle de Laval, 2 1/2 pces, chauffé, éclairé, tapis, logement neuf. Tél. 222-9631.

26535-202  
Bungalow à vendre ou à louer, 4 1/2 pièces, Av. Orion, Gentilly, libre 1er juillet, 350\$/mois toutes taxes incluses. Tél. 296-2180, (418) 338-0501.

26534-202  
À louer, 3 1/2 semi-meublé, poêle et réfrigérateur, chauffé, éclairé, libre immédiatement, situé au 445, Notre-Dame, Nicolet. Tél. 293-2263.

26560-202  
St-Guillaume, village 4 1/2 pièces à louer, entièrement rénové, chauffage électrique, entrée laveuse-sècheuse, libre 1er juillet. Tél. 396-2454.

26600-202  
Apts à louer, près Les Rivières, 5 1/2 meublé, chauffé, éclairé, 1/2 pces chauffé, éclairé, stationnement, intercom, salle de lavage, conciergerie. Tél. 378-4240, 379-3763.

26605-202  
Chambre à louer, possédant réfrigérateur à bas prix, filles seulement. Tél. 293-6051, 293-2354.

26582-202  
Apt 1 1/2 meublé, chauffé, éclairé, situé au 618B, Notre-Dame, Nicolet, libre immédiatement. Tél. 293-2111, 293-5092.

26616-202  
3 1/2 pièces meublé, libre le 1er juillet, sortie laveuse-sècheuse, chambre de bain en céramique, St-Grégoire. Tél. 233-2090.

26651-202  
3 1/2 pièces, meublé, chauffé, éclairé, laveuse-sècheuse très bien situé. Tél. 293-4230.

A26677-202  
4 1/2 pces non chauffé, non éclairé, libre en juin ou 1er juillet, Ste-Angèle de Laval. Tél. 222-5298 après 18 h.

26694-202  
Logement 6 1/2, bas moderne plus sous-sol, 300\$ par mois, Ste-Angèle de Laval. Tél. 222-5754.

26722-202  
3 1/2 pces meublé, chauffé, éclairé, 2260, Les 40, en haut du magasin de chaussures, anciennement Gilbert Chaussures, laveuse-sècheuse publiques. Tél. 293-2744.

26703-202  
St-Grégoire, logement à louer, 4 1/2 pièces, 1er étage, porte patio, libre le 1er juillet. Tél. 233-2933.

26354-202  
3 1/2 pces meublé avec laveuse-sècheuse, libre 1er juillet, 60, Petit St-Esprit. Tél. 293-2386 après 17 h.

26731-202  
Appartement 4 1/2 pces, laveuse-sècheuse fournies, non meublé, non chauffé, 260\$/mois, libre immédiatement. Tél. 293-5414 après 17 h.

26062-202  
1 grand 6 1/2 pces situé au 180, Piessis, 350\$/mois, libre immédiatement, bungalow 5 1/2 pces, situé au 2580, 4e rue Fleuve Est, Port St-François, 275\$/mois, libre le 1er juillet. Tél. 293-2275, demander Laurent.

26689-202  
2 1/2 pces chauffé, éclairé, libre immédiatement, situé au 445, Notre-Dame, Nicolet. Tél. 293-2263.

26675-202  
Gentilly, logement 4 1/2, meublé ou non, situé dans le centre, près de tout, 160\$/mois. Tél. 296-2054.

26676-202  
Gentilly, à louer 4 1/2 non meublé, chauffage électrique, face clinique médicale, avec tapis propre, entrée laveuse-sècheuse, cour privée. Tél. 298-2989.

26601-203  
Terre à louer à Ste-Georgette. Tél. 297-2951.

26451-301  
Achèteurs sections d'échafaudage aussi scie à ruban, perceuse à colonne shaper, corroyeur, etc. Tél. 294-9839.

26379-301  
Achèteurs tricoteuse Lagaré avec 2 cylindres 54 et 72 ou auto knitters avec 2 cylindres 60 et 80 avec accessoires. Tél. (819) 298-2193.

23855-301  
Acheteurs morceaux d'or, bagues et chaînes cassées, vieilles dents en or. Réal Garsneau photographe bijoutier, 211, St-Damase, Drummondville. Vente et réparation de bijoux en or, soudures faites sur place. Ouverture 10h30 à 17h30, jeudi et vendredi jusqu'à 21 h, toujours fermé le lundi.

26527-301  
Achèteurs foin debout, sur le champ, cet été dans St-Joachim ou dans St-Zéphirin. Tél. (819) 334-2270.

26557-301  
Je suis acheteur de vos animaux malades ou morts, nous payons le prix du marché. Admire Baril. Tél. (819) 227-4571.

26658-301  
Achèteurs médailles et décorations militaires, guerre 1914-1918, 1939-1945, guerre de Corée. Tél. 367-2220.

26732-301  
Achèteurs parc d'enfant usagé mais en bon état. Tél. 293-5414 après 17 h.

26723-301  
Achèteurs avion radio-guidée, radio contrôlé, moteurs, St-Zéphirin. Tél. (514) 564-2489.

26678-301  
Pneu avant Dunlop K181 pour moto lettré blanc, 19 pouces. Tél. 222-5298 après 18 h.

25923-302  
Nous accomplissons tout genre de travaux à partir de 5.00\$ de l'heure, électricité, menuiserie, peinture, réparation, rénovation, démolition, déménagement, etc. (ouvrage garanti). Tél. 336-3523 le soir.

26140-302  
Couturière d'expérience! Prendrait travail à domicile, altérations, réparations, confection vêtements masculins et féminins. Tél. 293-5017, Nicolet.

23836-302  
Service de réparation R.M.I. à l'atelier ou sur place. Four micro-ondes à céramique, émaux sur cuivre, appareils de mise au point d'auto, équipement commercial, industriel, instrumentation, compteur, température, contrôles électroniques ou électriques. Tél. (819) 379-8937, 667, Bonaventure, Trois-Rivières.

26271-302  
COURS DE MUSIQUE  
Série de 10 leçons (piano, guitare, orgue, flûte) débutant en juin, si intéressé, s'adresser à Hélène Fleurent. Tél. 293-6286.

26521-302  
Aïda-fermier  
Offre ses services pour entretien sur ferme laitière, ayant plusieurs années d'expérience. Tél. 289-2667, demandez Dany.

26543-302  
Garderais enfants chez-moi à la journée, 1 an et plus. Tél. 399-2666.

26568-302  
Cours de musique, série de 10 leçons (piano et orgue) débutant en juin, si intéressé. Tél. (514) 568-2990.

26606-302  
Garderais enfant chez-moi du lundi au vendredi, j'ai déjà 1 enfant 1 1/2 an, Nicolet, Marie-Claude Dubuc. Tél. 293-4617.

26457-302  
Gardiennne d'expérience demandeur travail temps plein ou partiel. Tél. 399-2845 avant-midi.

26625-302  
Cours d'équitation privé ou en groupe avec instructeurs F.E.O., aussi dressage de chevaux, n'oubliez pas notre concours hippique du 5 juin prochain. Tél. 399-2695, Mario Perron.

26613-302  
Le printemps arrive avec sa grande propreté qui est naturelle, votre maison aussi en a besoin, pour cela faites appel à Daniel. Tél. 293-5797 de 9 h à 16 h.

26613-302  
Le printemps arrive avec sa grande propreté qui est naturelle, votre maison aussi en a besoin, pour cela faites appel à Daniel. Tél. 293-5797 de 9 h à 16 h.

26613-302  
Le printemps arrive avec sa grande propreté qui est naturelle, votre maison aussi en a besoin, pour cela faites appel à Daniel. Tél. 293-5797 de 9 h à 16 h.

26613-302  
Le printemps arrive avec sa grande propreté qui est naturelle, votre maison aussi en a besoin, pour cela faites appel à Daniel. Tél. 293-5797 de 9 h à 16 h.

26613-302  
Le printemps arrive avec sa grande propreté qui est naturelle, votre maison aussi en a besoin, pour cela faites appel à Daniel. Tél. 293-5797 de 9 h à 16 h.

26613-302  
Le printemps arrive avec sa grande propreté qui est naturelle, votre maison aussi en a besoin, pour cela faites appel à Daniel. Tél. 293-5797 de 9 h à 16 h.

26613-302  
Le printemps arrive avec sa grande propreté qui est naturelle, votre maison aussi en a besoin, pour cela faites appel à Daniel. Tél. 293-5797 de 9 h à 16 h.

26613-302  
Le printemps arrive avec sa grande propreté qui est naturelle, votre maison aussi en a besoin, pour cela faites appel à Daniel. Tél. 293-5797 de 9 h à 16 h.

26613-302  
Le printemps arrive avec sa grande propreté qui est naturelle, votre maison aussi en a besoin, pour cela faites appel à Daniel. Tél. 293-5797 de 9 h à 16 h.

26613-302  
Le printemps arrive avec sa grande propreté qui est naturelle, votre maison aussi en a besoin, pour cela faites appel à Daniel. Tél. 293-5797 de 9 h à 16 h.

26613-302  
Le printemps arrive avec sa grande propreté qui est naturelle, votre maison aussi en a besoin, pour cela faites appel à Daniel. Tél. 293-5797 de 9 h à 16 h.

26613-302  
Le printemps arrive avec sa grande propreté qui est naturelle, votre maison aussi en a besoin, pour cela faites appel à Daniel. Tél. 293-5797 de 9 h à 16 h.

26613-302  
Le printemps arrive avec sa grande propreté qui est naturelle, votre maison aussi en a besoin, pour cela faites appel à Daniel. Tél. 293-5797 de 9 h à 16 h.

26613-302  
Le printemps arrive avec sa grande propreté qui est naturelle, votre maison aussi en a besoin, pour cela faites appel à Daniel. Tél. 293-5797 de 9 h à 16 h.

26613-302  
Le printemps arrive avec sa grande propreté qui est naturelle, votre maison aussi en a besoin, pour cela faites appel à Daniel. Tél. 293-5797 de 9 h à 16 h.

26613-302  
Le printemps arrive avec sa grande propreté qui est naturelle, votre maison aussi en a besoin, pour cela faites appel à Daniel. Tél. 293-5797 de 9 h à 16 h.

26613-302  
Le printemps arrive avec sa grande propreté qui est naturelle, votre maison aussi en a besoin, pour cela faites appel à Daniel. Tél. 293-5797 de 9 h à 16 h.

26613-302  
Le printemps arrive avec sa grande propreté qui est naturelle, votre maison aussi en a besoin, pour cela faites appel à Daniel. Tél. 293-5797 de 9 h à 16 h.

26613-302  
Le printemps arrive avec sa grande propreté qui est naturelle, votre maison aussi en a besoin, pour cela faites appel à Daniel. Tél. 293-5797 de 9 h à 16 h.

26613-302  
Le printemps arrive avec sa grande propreté qui est naturelle, votre maison aussi en a besoin, pour cela faites appel à Daniel. Tél. 293-5797 de 9 h à 16 h.

26613-302  
Le printemps arrive avec sa grande propreté qui est naturelle, votre maison aussi en a besoin, pour cela faites appel à Daniel. Tél. 293-5797 de 9 h à 16 h.

les cartes professionnelles

**COMPTABLE**

**BERGERON DOUCET LEVASSEUR LANOUILLE & ASSOCIÉS**

René Bergeron, c.a.  
Gaëtan Doucet, c.a.  
Gilles Levasseur, c.a.  
Martial Lanouette, c.a.

**COMPTABLES AGRÉÉS**

1505 rue Royale, C.P. 1418, Trois-Rivières,  
Qué., G9A 5L2 (819) 376-9263

**DENTUROLOGISTE**

**Raynald Jourdain, d.d.**  
DENTUROLOGISTE

600, MARIE-VICTORIN  
DESCHAILLONS

● CLINIQUE TOUS LES MARDIS  
● RENDEZ-VOUS EN TOUT TEMPS: 292-2668

**GAGNON ET ASSOCIÉS**  
CHARLES GAGNON, comptable agréé,  
JOFFRE GAGNON, comptable public  
enregistré

**SOREL NICOLET**  
111 rue Georges  
Tél.: 743-7903

Zénith 53760

**Alain Lemire, d.d.**  
DENTUROLOGISTE

Sur rendez-vous  
348, Courchesne

Tél.: 293-2217  
Nicolet

**CADRIN, BELIVEAU ET ASSOCIÉS, C.G.A.**  
COMPTABLES GÉNÉRAUX LICENCIÉS  
ROBERT CADRIN, C.G.A.  
JEAN-CLAUDE BELIVEAU, C.G.A.

Edifice Caisse populaire  
Nicolet J0G 1E0

181, rue Notre-Dame  
Tél.: (819) 293-6181

**DENTUROLOGISTE**

**JEAN-YVES LABRECQUE, d.d.**

595, de la Station  
St-Léonard d'Aston, 399-2592

181, Lindsay  
Drummondville, 478-2622

**Dessureault Lemire & Désaubriers**

Michel Dessureault, c.a.  
Guy Lemire, c.a.  
Guy Désaubriers, c.a.

**COMPTABLES AGRÉÉS**

118, Radisson, Trois-Rivières, G9A 5J9, (819) 374-1535  
78, Place XXI Mars, Nicolet, J0G 1E0, (819) 293-5891  
501, Notre-Dame, St-Tite, G0X 3H0, (418) 365-7785  
2820, bou. Bécancour, Gentilly, G0X 1G0, (819) 298-2353

**CHIRURGIEN-DENTISTE**

**Dr Roger Proulx, D.D.S.**  
CHIRURGIEN-DENTISTE

Sur rendez-vous:  
DU MARDI AU VENDREDI  
De 10 à 12 hres, de 13 à 17 hres et de 19 à 21 hres  
Le samedi de 10 à 12 hres

Nicolet  
Tél.: (819) 293-6709

**CHIROPATICIEN**

**Clinique chiropratique Lemire**

**DR DENISE LEMIRE**  
CHIROPATICIEN

LUN. — MERC. — JEU.  
1 H A 9 H P.M. **293-6383**  
153, RUE PANET

**OPTOMÉTRISTE**

Sur rendez-vous pour examen de la vue 293-2020

**Dr Michel Morin**  
docteur en optométrie  
lunettes  
lentilles de contact

Polyclinique de la Rive Sud  
257, rue Courchesne, Nicolet

**GILLES A. MASSÉ**  
Docteur en chiropratique

Nouvelles heures d'ouverture:  
mardi, jeudi: 13h00 à 22h00  
samedi: 10h00 à 15h00

871 route 161  
St-Wenceslas  
sur rendez-vous: **224-7903**

**Cet espace pourrait être le vôtre**

**A LOUER**

**Logements neufs**  
3 1/2 et 4 1/2  
meublés

- Stationnement déneigé
- Prise de courant extérieure pour voitures
- Tapis, cages d'escaliers intérieurs
- Laveuse-sècheuse disponibles
- Portes patio, balcon individuel, chauffage électrique

Voisin du centre d'échats  
"Les Galeries Nicolet"

**Les Immeubles**  
Louis Fréchette Enr.  
293-5740

**Offres de services**

25923-302  
Nous accomplissons tout genre de travaux à partir de 5.00\$ de l'heure, électricité, menuiserie, peinture, réparation, rénovation, démolition, déménagement, etc. (ouvrage garanti). Tél. 336-3523 le soir.

26140-302  
Couturière d'expérience! Prendrait travail à domicile, altérations, réparations, confection vêtements masculins et féminins. Tél. 293-5017, Nicolet.

23836-302  
Service de réparation R.M.I. à l'atelier ou sur place. Four micro-ondes à céramique, émaux sur cuivre, appareils de mise au point d'auto, équipement commercial, industriel, instrumentation, compteur, température, contrôles électroniques ou électriques. Tél. (819) 379-8937, 667, Bonaventure, Trois-Rivières.

**Vente - installation réparation**  
**Tour et antenne rotateur - "Booster"**  
Estimation gratuite

Nous faisons aussi la vente et l'entretien de: téléviseur, radio d'auto, système de son

**SERVICE ÉLECTRONIQUE**  
**LAMPRON INC.**  
VENTE — RÉPARATION

HITACHI MAGNACOX Quasar  
110, Notre-Dame, Notre-Dame-du-Bon-Conseil 336-3414

**AGENCE DE RENCONTRES**

25224-306  
AGENCE DE RENCONTRE  
Le Courrier des Amoureux du Nor. Enr. et le Courrier du Sexe Opposé Enr. En vente maintenant revue de 16 pages couleurs avec descriptions et photos. Abonnement \$15.00 (6 revues), \$3.00 la copie comprenant frais de poste et manutention, C.P. 70-6, St-Damien de Brandon, J0K 2E0. Tél. (514) 835-3820.

**Prenez ça à coeur!**

Donnons à la Fondation des maladies du coeur

# le monde du sport

par MARIO PARADIS

## COURS DE MANIEMENT

L'Association de chasse et pêche de Nicolet organise un cours de manie- ment d'armes qui aura lieu le 4 juin au sous-sol de la cathédrale à compter de 8:30 heures le matin. Pour inscription et informations supplémentaires, Yvan Bélanger au 293-4118 ou Michel Pinard au 293-5984.

## FASTBALL FEMININ

Dans la ligue féminine de fastball la semaine dernière les Rockets de St-Célestin l'ont emporté en supplémentaire 1 à 0 devant Granby. Dans cette ligue provinciale sept équipes sont réunies, il s'agit de Hull, Granby, Longueuil, Québec, Shawinigan, Sorel et St-Célestin. Il va sans dire que le calibre de jeu est fort intéressant. Ca vaut le déplacement. La prochaine joute du St-Célestin aura lieu vendredi le 27 mai alors que Longueuil sera le visiteur.

## SOFTBALL-FASTBALL

Voici quelques résultats dans la ligue de Softball-fastball Molson du Centre du Québec le 11 mai. Une belle performance du lanceur Claude Jutras qui n'a accordé qu'un coup sûr a permis au St-Léonard de battre St-Grégoire 2 à 0. Le 16 mai St-Célestin 5 Baieville 0, partie de 3 coups sûrs pour Jean-Louis Bergeron. Mardi dernier le St-Léonard qui doit évoluer à Ste-Brigitte en raison de la réfection de leur terrain de balle a disposé des Blues de Nicolet par la marque de 6 à 4. Les joutes à venir dans cette ligue, mardi 24 mai St-Célestin visite St-Léonard, mercredi 25 mai St-Grégoire visite Nicolet, jeudi 26 mai St-Léonard visite St-Célestin, lundi 30 mai St-Léonard visite Baieville.

## CLINIQUE DES HUILES ET GRAISSE "UNIK"

Tous les garagistes de la région sont invités, ce soir (mardi) à 19:30 heures, à une clinique sur les huiles et graisses UNIK. Un représentant de la compagnie sera sur les lieux pour comparer les

## Hommage au hockey mineur St-Léonard



Les instructeurs Victor Courchesne à gauche et Omer Doucet à droite entourent les joueurs de l'équipe Peewee "Les As", champions de la saison régulière. (Photo Laval Simard)



Les instructeurs Jean-Paul Provencher, Gilles Lacharité et Raymond Allard avec les joueurs de l'équipe "Les Ducs" de calibre Atome, champions des séries éliminatoires. (Photo Laval Simard)

différentes huiles et répondre à vos questions. Mercredi, toute la journée, la population est invitée à venir assister à ces cliniques et s'informer sur les huiles et graisses UNIK.

## TOURNOI A PIERREVILLE

Les 1er, 2 et 3 juillet prochains, aura lieu au terrain du Centre culturel de Pierreville un tournoi de balle donnée. Vingt-quatre équipes seront acceptées, réparties en deux classes. La bourse sera de 1,200\$ et le coût d'inscription 70\$. Le tirage des équipes aura lieu au terrain de balle le 17 juin. Pour information: Sylvain Côté (jour) 568-2205, Pierre Durand (soir) 568-3353.

## Ça va brasser à l'aréna

Dans le cadre des festivités entourant l'ouverture du nouveau terrain de balle de Nicolet, il y aura une super, super soirée disco à l'aréna de Nicolet samedi le 11 juin à compter de 20:30 heures. Le groupe Pulsion sera

sur place en plus d'une disco pour les intermissions. Inutile de dire que ça va brasser dans l'aréna. Deux bars seront à la disposition du public et la musique sera continue. Qu'on se le dise du plaisir en perspective.



Jacques Binette Ltée **O'KEEFE**  
votre agent.

## CLINIQUE D'ENTRAÎNEURS-JOUEURS

Softball Québec désire informer la population qu'une clinique pour entraîneurs-joueurs sera donnée le 28 mai prochain au 565 rue Victorin St-Charles de Drummondville. Les stagiaires sont priés d'apporter leur équipement de balle. Le coût est de 5\$ pour les mineurs et 20\$ pour les adultes. Pour inscription: Yves Tousignant 472-5373.

## TOURNOI A BAIE-DU-FEBVRE

Un tournoi de balle donnée aura lieu à Baie-du-

Febvre dans les cadres des fêtes du Tricentenaire de l'endroit. Ce tournoi sera présenté les 1er, 2 et 3 juillet. D'autres détails seront fournis dans un avenir rapproché.

## JEUX DU QUEBEC (BASEBALL)

Le baseball sera de retour au sein des Jeux du Québec. La première tentative de retour aura lieu cette année à Pointe-du-Lac du 5 au 11 juillet. Le responsable est Roland Manseau 377-1519.

## ROBERDI INC... LA MEME EQUIPE!

Suite au départ de Gérald Dionne, il y a quelques semaines, l'entreprise était achetée par M. Maurice Pion, déjà propriétaire d'un commerce identique à Ste-Hyacinthe.

L'équipe "Roberdi" qui a toujours fait le succès de l'entreprise, continuera à offrir le même service personnalisé. Guy Collins, directeur, Pierre Laplante, préposé aux radiateurs, et François Paradis, service de livraison, vous invitent à venir les rencontrer; ils se feront un plaisir de vous conseiller!

**2 PAIRES DE BILLETS À GAGNER  
CHAQUE SEMAINE POUR LA PARTIE HISTORIQUE  
AU**

**NOUVEAU TERRAIN BALLE NICOLET**

**4 AS MOLSON**

**VS  
COURRIER SUD**

Vendredi le 10 juin à 21 h

NOM: \_\_\_\_\_

ADRESSE: \_\_\_\_\_

TÉL.: \_\_\_\_\_

Faites parvenir le coupon à:  
**JOURNAL COURRIER SUD  
3255, LES 40, C.P. 1300  
NICOLET**

Billets réservés (assis) en vente:  
**TABAGIE CLÉMENT  
CENTRE-VILLE DE NICOLET  
ET MICHEL PARADIS**

Les gagnants seront avisés par téléphone

## La Brasserie O'Keefe Ltée lance la Miller High Life au Québec



La Brasserie O'Keefe Limitée a officiellement lancé mardi dernier sur le marché québécois, sa toute nouvelle bière, la Miller High Life d'origine américaine maintenant brassée au Québec sous licence de la Miller Brewing Company de Milwaukee.

Le président directeur-général, monsieur Ed Prévost, a déclaré au cours d'une conférence de presse que O'Keefe est la première brasserie étrangère à qui la Miller Brewing Company décerne une licence pour brasser et mettre en marché ses produits. Monsieur Prévost a poursuivi en disant que les différentes études de marché démontrent clairement que cette bière, la deuxième en importance aux États-Unis, est largement connue et souhaitée au Québec.

L'arrivée à ce moment-ci de cette nouvelle marque, de dire Monsieur Prévost, ne pouvait mieux correspondre à notre croissance sur le marché québécois. Les Québécois démontrent une certaine préférence pour les bières internationales et la Miller High Life est définitivement une des plus vendues au monde.

La Miller High Life est une bière blonde brassée au goût des Québécois avec un taux d'alcool de 5 pour cent. Elle retient cependant toutes les qualités de la bière américaine. La Brasserie O'Keefe Limitée offre aux consommateurs ce tout nouveau produit au prix courant en bouteilles originales et retourables. Contrairement à la bouteille américaine en verre clair, la Miller brassée au Québec est contenue dans une bouteille de couleur opaque pour répondre aux attentes des Québécois. Les différents emballages sont conçus

pour des ensembles de 24, 12 et 6 bouteilles et 6 canettes en aluminium. La distribution de la Miller High Life débutera le 18 mai prochain chez les quelque 22,000 licenciés au Québec.

## La bouteille Miller

La Miller High Life brassée chez nous par la Brasserie O'Keefe Limitée est offerte au prix courant en bouteilles originales et retourables.

"Nous l'avons adoptée parce qu'elle est l'image même et la tradition de la Miller", de préciser le président de La Brasserie O'Keefe Limitée, Monsieur Ed Prévost. "Nous avons effectué des relevés et ceux-ci nous démontrent clairement que le consommateur préfère cette bouteille."

Aux États-Unis, la bouteille est toutefois transparente; au Québec, elle est opaque. "Encore là, nos recherches ont prouvé que c'est ce que préfèrent les Québécois. Nous leur offrons donc ce qu'ils souhaitent: une bonne bière dans une bouteille distincte, mais d'une teinte qu'ils préfèrent."

La bouteille Miller est consignée et réutilisable tout comme les autres. Les emballages standards de 6, 12 et 24 bouteilles seront légèrement transformés pour recevoir une bouteille allongée.

"Une bière bien particulière dans une bouteille tout aussi spéciale, le tout à prix courant, voilà, croyons-nous une combinaison qui saura plaire aux Québécois", d'enchaîner Monsieur Prévost.

**COURSES  
SOUS HARNAIS  
HIPPODROME DE TROIS-RIVIÈRES**

TOUS LES MARDIS, SAMEDIS ET DIMANCHES  
1er DÉPART 19h30  
PARI-TRIFECTA 5e et 10e COURSE

Guichet extérieur ouvert de 17 h à 19 h



**À L'HIPPODROME  
"C'EST L'FUN"**

LE 14 MAI À L'HIPPODROME  
**Gaétan Lamy,  
tel un ouragan**

Par Gilles Proulx

Les habitués de l'Hippodrome de Trois-Rivières sont habitués de voir Gaétan Lamy signer des performances éblouissantes. Son coup de guides alerte et déroutant continue de faire des ravages. C'est ainsi que samedi soir le 14 mai l'ouragan Lamy a soufflé avec une rage peu commune, balayant presque tout sur son passage.

Dès le début des hostilités, soit dans la première, André Rivard a perdu le contrôle de son Irotteur Achilles Blue Chip à deux reprises au désespoir d'un public qui en avait fait son solide premier choix. Qu'à cela ne tienne, Lamy a sauté sur l'occasion pour amener le deuxième choix Speedy Merit, un billet de \$8.60, dans le cercle du vainqueur.

Deuxième course: Lamy est de la partie avec Demi Tour, le favori, mais doit s'incliner devant Pat Less et Claude Savignac, un duo formidable et très bien vu des parieurs (\$4.50).

Gaétan Lamy joue également un rôle dans la troisième. Mais c'est encore Claude Savignac qui aura le dernier mot avec la jument Melhie qui y va d'un quatrième triomphe consécutif. Lamy conduisait Flo Flo Beechwood, un billet de \$16.50 en pari-placé.

Dans la quatrième, Lamy n'a rien fait qui vaille mais n'avait rien à se reprocher si l'on considère qu'il ne participait pas à cette épreuve.

**Cinq victoires consécutives**

Après s'être reposé dans la quatrième, Lamy reprenait le collier cinq autres fois dans le programme, ne s'abstenant de conduire que dans la huitième. Eh bien! il s'est permis cinq victoires en cinq "drives", rien de moins! Faut le faire.

Son triomphe le plus explosif survint sans doute dans la cinquième aux guides de Fleur Ducarfour. Cette pouliche de trois ans, à son premier départ de l'année, a fait frémir l'assistance en négociant le dernier quart de mille en 29.3. Un Jet, cette Fleur Ducarfour. Nul doute qu'elle terrorisera l'opposition en 83.

Nous sommes maintenant dans la sixième, Lamy itou. Ce sera Big Show cette fois, un billet de \$5.

Septième épreuve. Bernies Drean permet à notre héros de remporter sa quatrième victoire de la soirée. Intéressant, Big Show était favori. Neuvième épreuve, Lamy reçoit encore la faveur populaire, Lamy ne déçoit personne aux guides de Beck Wind, un retour de \$4.60 pour \$2. Enfin, après ses cinq victoires, Lamy conduit dans la dixième. Malgré cette soirée du tonnerre, le public refuse de faire de YB Cask son favori même si Gaétan Lamy est au volant. YB Cask l'emporte facilement pour Lamy et pond un formidable billet de \$10.50 sus l'nez.

La soirée de travail de Gaétan Lamy: six victoires et deux deuxièmes places en huit départs. Sensationnel!

Dimanche le 15 mai, il s'est parié un peu plus de 90,000\$ un sommet qui sera bientôt battu, surtout que les Islanders et les Oilers ont fini de se chamailler pour un morceau de caoutchouc. En terminant, quelques noms de chevaux à surveiller. Kip Dunloe (Gilles Boisvert), Pat Less (Claude Savignac), Fleur Ducarfour (Gaétan Lamy), Jerry L Bar (André Corbin), Le Brillant (Raymond Laroche), Talos Vic (Guy Robichaud) et Nestor Bern (Denis Boisclair).

Bonne chance dans vos paris! Salut!

# Les 4 As s'en viennent

**NOUS Y  
METTONS LE PAQUET**

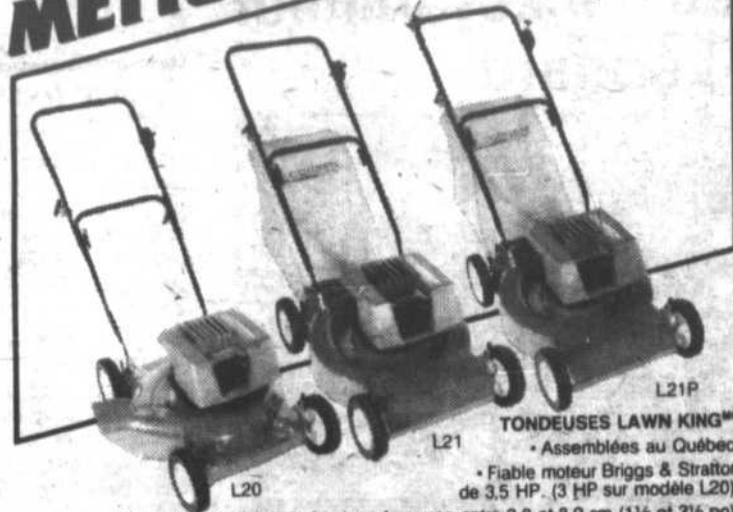

TONDEUSES LAWN KING<sup>SM</sup>  
• Assemblées au Québec  
• Fiable moteur Briggs & Stratton de 3.5 HP. (3 HP sur modèle L20).  
• Dispositif de réglage de hauteur de coupe entre 3,8 et 8,9 cm (1½ et 3½ po).  
• Sac à ensilage arrière en polyester et à fond renforcé d'une capacité de 70,5 l (2 boisseaux E.U.). (56,4 l (1,6 boisseaux E.U.) sur modèle L20 "optionnel").

**HOMELITE  
JACOBSEN**

**GARAGE G. McMAHON ENR.**



**SPECIALITÉS**  
NETTOYAGE ET SOUDURE DE RADIATEURS  
RÉPARATIONS GÉNÉRALES - DÉBOSSÉLAGE  
SERVICE DE REMORQUAGE 24 HEURES  
DÉPOSITAIRE "HOMELITE"



1160, Rte Rurale no 1, Nicolet, Qué., JOG 1E0  
Tél. 293-5336 - 293-6808



**L'École régionale de ballet  
de Baieville**

remercie sincèrement tous ses  
généreux commanditaires à l'occasion  
de son récital annuel des 12-14 et 15 mai derniers.

**LE CLUB OPTIMISTE  
DE BAIIEVILLE**



Club Optimiste de Pierreville  
Caisse populaire de St-François-du-Lac  
Caisse populaire de Nicolet  
Banque Nationale Nicolet  
Comité des Loisirs Baieville  
Comité des Loisirs St-Elphège  
Comité des Loisirs La Visitation  
Vitrerie Baieville enr.  
Vallières H. inc., Nicolet  
Centre Médical Pierreville  
H. Auger Auto inc., Nicolet  
Boutique du danseur et du gymnaste,  
Drummondville

Les Constructions Jean-Pierre Manseau,  
St-Eustache  
Ubaldo Forest & Fils Inc., La Visitation  
Camion à incendie Pierreville Inc.,  
St-François-du-Lac  
Marie-Claude Wibault, D.C., Nicolet  
Ecole Armand le coiffeur enr.,  
Drummondville  
Martial Fréchette, Baieville  
Dr Germain Nadeau,  
St-François-du-Lac

Papeterie Clément enr., Nicolet  
Marcel Bellavance, St-Elphège  
Meunerie C. Gélinas inc., Pierreville  
Léo Chapdelaine, rembourreur  
St-François-du-Lac  
Lucien Crevier & Fils,  
St-François-du-Lac  
Centre d'achats Senneville, Baieville  
Filles d'Isabelle, cercle Pierreville  
Marché A.P.A.,  
St-François-du-Lac

**LA CAISSE POPULAIRE  
DE BAIIEVILLE**



Par Mario Paradis

Il ne reste plus que trois semaines avant que n'ait lieu la joute de fastball opposant les 4 As Molson avec Claude Huard en tête et l'équipe du Courrier Sud avec l'excellent Bernard Laplante comme lanceur. Ce sera certes le moment de se rappeler les bons moments du fastball à Nicolet. Quelques nouveaux noms ont été ajoutés à la liste publiée dans ces pages la semaine dernière. Au poste de voltigeur Yvan Salvat et Robert

Cousineau s'ajoutent à la liste et au poste de receveur Fernand Guilbert prètera main forte à Daniel Forcier. Les 4 As admettent déjà que l'équipe du Courrier Sud sera redoutable et de l'autre côté l'équipe nicolétaine sait fort bien que la balle va passer au marbre avec un Claude Huard en forme. C'est à voir. Les billets assis sont en vente à la Tabagie Clément. Seulement Michel Paradis ayant épuisé les siens. Faites vite.

## Les Kamikazes du Sud

La température s'étant enfin rangée de leur côté, les "Kamikazes du Sud" ont vu leur premier tournoi de sixte être couronné de succès. Le maximum prévu de 16 équipes a été atteint, et c'est finalement la formation de Victoriaville qui devait prendre la mesure des Bisons de Manseau en grande finale, en l'emportant 2 à 0. Fait à noter, ces deux mêmes équipes s'étaient rencontrées un peu plus tôt dans la journée, et ce sont les Bisons qui devaient remporter la première partie. Chapeau à l'équipe de Réal Martel. Les organisateurs étaient visiblement satisfaits de la tournure des événements et soulignaient que le but véritable du tournoi avait été atteint également: permettre aux joueurs des deux équipes des "Kamikazes du Sud" de renouer avec la compétition active, avant le début officiel de leur saison, soit entre le 22 et le 29 mai. Painchaud et Girard tiennent aussi à remercier sincèrement tous les bénévoles qui, tour à tour, ont arbitré des parties, été juges de touches, marqueurs, chronométreurs, etc... Votre coup de main a été fortement apprécié...

## Remaniement chez le Nova

Par Mario Paradis

Le Nova de Nicolet a procédé à un remaniement au sein de la direction au cours des dernières semaines. Tout d'abord, le Nova annonce que Michel Paradis se joint à l'équipe en tant

que directeur du marketing et des relations publiques. C'est donc à lui que les médias et le public peuvent s'adresser pour des informations de l'équipe nicolétaine. De plus, Jean-Marie Lapointe devient gérant à la place de Robert Rousseau qui lui occupera le poste de vice-président. Côté hockey, André Leblanc occupera le même poste mais côté administration et finalement Guy Rousseau succède à Harold Cyr à la présidence. Harold demeure quand même dans l'organisation comme directeur pour ce qui est des autres postes rien de changer.

## Festivités du terrain de balle: la Ville s'implique

Par Mario Paradis

La Ville de Nicolet a pris la décision de s'impliquer dans les festivités d'ouverture du terrain de balle de l'endroit. Rencontré à son domicile, le conseiller Jean-Louis Charland nous annonçait qu'un montant de 500\$ était à la disposition des organisateurs et que s'il le fallait possiblement d'autres sommes pourraient être mises à la disposition des bénévoles organisant cet événement. Il va sans dire que le responsable des fêtes, Pierre Provencher, n'avait que d'éloges à l'endroit du conseiller Charland qui a avoué avoir reçu un bon coup de main de sa consœur Claire St-Pierre. D'autres détails dans notre prochaine édition.

**CONDITIONNEMENT PHYSIQUE SUR MUSIQUE**

Des cours de conditionnement physique sur musique seront dispensés à l'école St-Edouard de Gentilly à compter du 26 mai. Les cours au nombre de douze seront donnés les lundis et jeudis à 19h30. Pour inscription, composez 298-2685 entre 8h00 et 10h00, 18h00 et 19h30.

**SYMPATHIE A HAROLD**

L'équipe du Courrier Sud se joint à moi pour offrir nos plus sincères condoléances à Harold Cyr qui a eu la douleur de perdre son frère Serge la semaine dernière.

**COURSE CHALoupES LAC ST-PAUL**

C'est dimanche le 29 mai prochain qu'aura lieu la

4e édition de la classique de chaloupe du Lac St-Paul. Trois classes seront au programme: Hommes, mixte et solo à bord de chaloupe Verchère. Le duo formé de Aimé Béliveau et Gabriel Duval tentera de conserver son titre. Une bourse de 1,000\$ et de nombreux trophées seront à l'enjeu. Pour information: Aimé Béliveau 233-2201 ou Raoul Lamothe 233-2156.

**TOURNOI DE ST-LEONARD**

C'est la fin de semaine du 2, 3, 4 et 5 juin prochain qu'aura lieu au terrain de loisirs de St-Léonard un tournoi de balle donnée mettant en jeu une bourse de 1,200\$. Le coût d'inscription est de 80\$. Encore une fois ce tournoi est une commandite de Yves F. Lauzon agent Molson. Pour information: Yves Lemire 399-9903.

**TOURNOI A ST-ELPHEGE**

Un tournoi de balle donnée aura lieu à St-Elphège les 27, 28 et 29 mai. Celui-ci en sera un double élimination. Le coût d'inscription est de 70\$ et la bourse de 1,200\$. Pour information: Mme Thérèse Veilleux (514) 568-2560.

**LIGUE DE BALLE DONNEE NICOLET**

Par Mario Paradis

Il semble que cette saison la ligue de balle donnée de Nicolet soit équilibrée comme jamais. En effet, certains clubs forts ont faibli et vice versa; exemple l'équipe du Patachou cause une très belle surprise, les Go et Lents également se défendent bien. Phiga compte sur plusieurs bons frappeurs, voici les trois équipes de la saison dernière qui risquent de bien figurer

cette saison. Il faut dire que les autres ne sont pas à dédaigner mais le Salon Unicoiffe a beaucoup de peine à gagner même s'il perd pas des pointages serrés. Les points ne sont pas au classement. La Brasette va pas mal, comme Nicolet Sports et Nicolet Sud. Donc ça promet car la ligue est équilibrée. Les joutes sont disputées du lundi au jeudi à 19h30 et 21h00.



**Les saisons passent, la qualité demeure...**

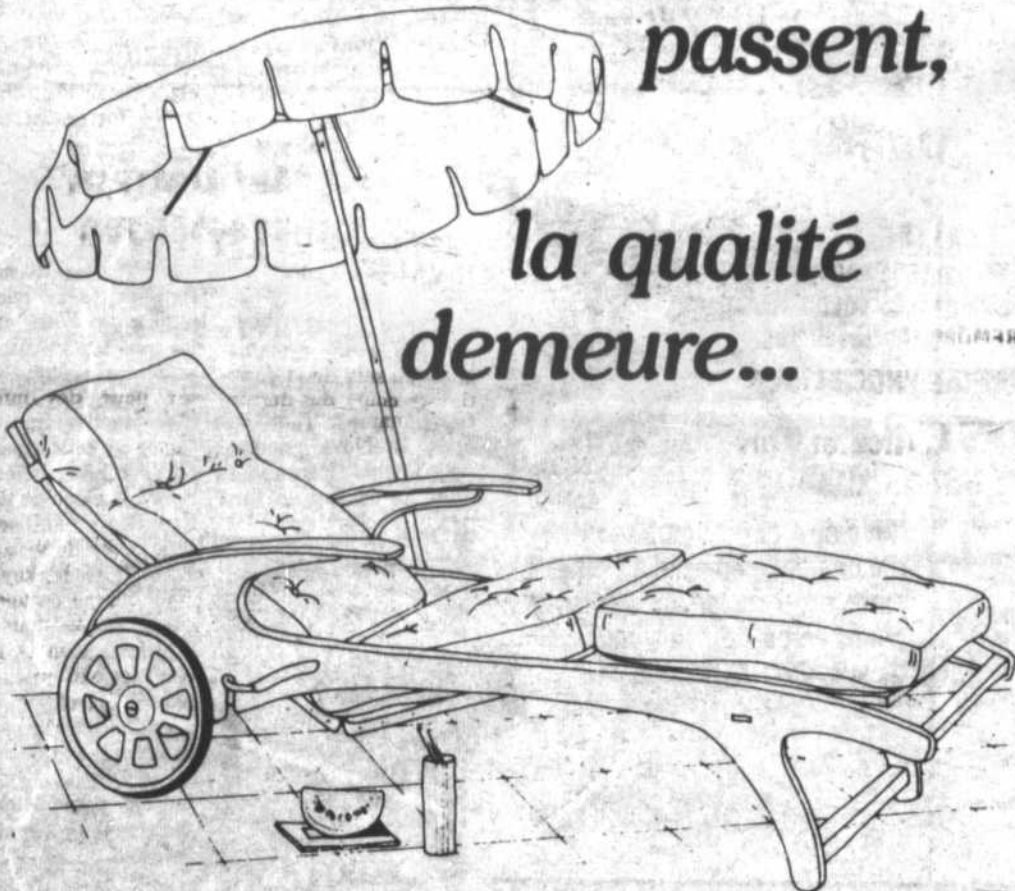

En résine de synthèse laquée blanc, la chaise longue RIVIERA saura vous séduire par son élégance, son confort, sa durabilité.

Inaltérable, ne nécessite que peu d'entretien: — un seul coup d'éponge humide suffit à lui rendre l'éclat du neuf.

Cette chaise longue fait partie de la collection **Triconfort®** et est présentement en montre à un prix spécial en exclusivité chez

**SALLE DE MONTRE SPÉCIALEMENT AMÉNAGÉE FACE AU MAGASIN**

**LIVRAISON IMMÉDIATE**

Venez nous voir! Nos prix défient toute compétition



j.n. beaudoin itée

676, rue Champflour  
Trois-Rivières  
Tél.: 378-5471

**PLAN MISE DE CÔTÉ SANS FRAIS D'INTÉRÊT**

A VOTRE SERVICE DEPUIS 60 ANS DÉJÀ

Vous avez jusqu'au

**1<sup>er</sup> juin** pour profiter

des **ANCIENS PRIX**

1ère qualité

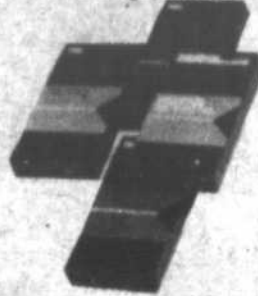

**CASSETTES VIDÉO VHS (6 heures)**

SPÉCIAL **14<sup>97</sup>** ch.  
**39<sup>95</sup>** pour 3

**OFFRE SPÉCIALE** jusqu'au **1er juin** sur nos tours et antennes

Par exemple:

Tour DMX 44 pi. s'installe avec base de ciment

**256<sup>95</sup>**

*Nous faisons l'installation*

**SPÉCIAL "LANCEMENT"**

sur nos nouveaux téléphones portatifs (sans fil)

**INDISPENSABLE CITIZEN**

Vous êtes dans votre cour, votre chambre de bain ou dans le salon, jusqu'à 700 pieds



**SUPER SPÉCIAL**

**179\$**



**RADIO JTR 1237**  
Radio-magnétocassette AM/FM stéréo

**138<sup>50</sup>\$**

**RADIO D'AUTO MK 49**

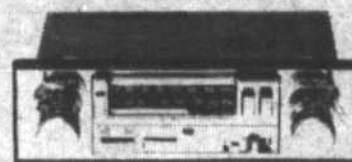

AM-FM cassette, 5 watts/canal

**94<sup>95</sup>\$**

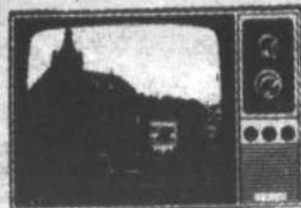

**TÉLÉVISEUR**

noir et blanc

**87<sup>95</sup>\$**

SERVICE ÉLECTRONIQUE

**LAMPRON INC.**

VENTE — RÉPARATION

RADIO - TV - SYSTÈME DE SON

HITACHI

MAGNAVOX

Quasar

110, Notre-Dame, Notre-Dame-du-Bon-Conseil

336-3414



AMENEZ-EN  
DES PROJETS!



c'est  
l'printemps...  
c'est l'été!

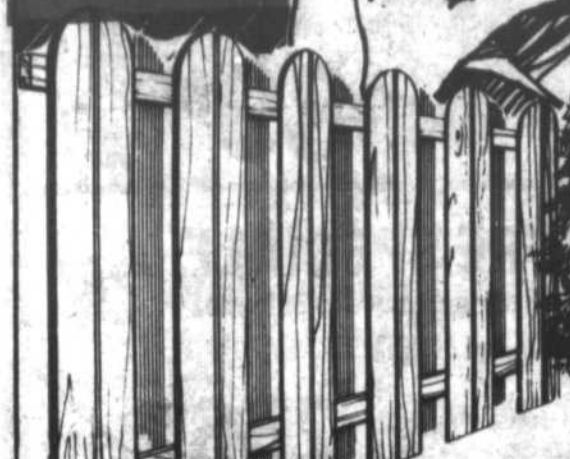

**Clôture  
sectionnelle  
pré-coupée  
Modèle Cartier**

Le bois nécessaire pour une section de  
5 pieds de haut par 8 pieds de long.  
Les poteaux ne sont pas inclus.

Assemblez-la vous-même.

Incluant:  
25 mcx de 1" x 4" x 5' pré-coupés  
2 mcx de 2" x 4" x 8'

La section **19<sup>88</sup>**



**Dormants**

Idéals pour charpenter un  
terrassement qui conservera  
sa forme et sa beauté pour des  
années à venir.

6" X 6" X 8' pi

**6<sup>95</sup>**  
chacun



**Latex  
acrylique  
pour l'intérieur  
fini mat**

Séchage rapide  
La qualité 7 points  
à bon compte!

Blanc 571-001  
4 litres  
100 (4 litres ch.) seulement

**11<sup>88</sup>**  
chacun

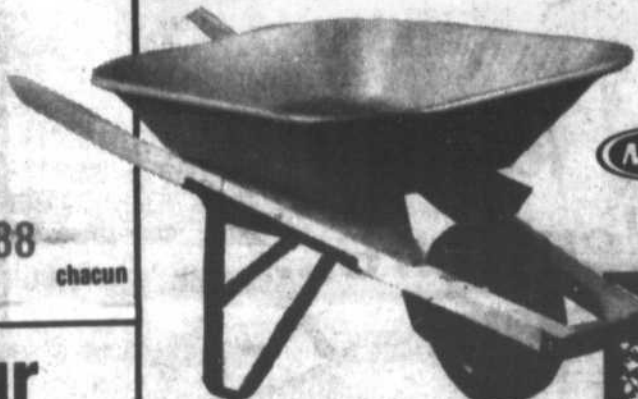

**Brouette  
Utilité  
M.T.D.**



Cuve de 4 pi. cu. Roue semi-  
pneumatique en acier 12" X 3"  
montée sur roulement à billes. Man-  
chons en bois dur. La cuve  
mesure 27" X 34" X 8".  
490-135

**58<sup>88</sup>**  
ch.



**Téléviseur  
Magnasonic**

9 pouces, noir et blanc  
5 seulement  
470-100

**95<sup>00</sup>**  
chacun

**Bois traité**

Imprégné d'un préservatif, le bois traité se  
prête merveilleusement bien aux travaux ex-  
térieurs. Il résistera à l'humidité, la moisissu-  
re et le pourrissement pour des années à venir.  
Poteaux 4" X 4" X 8"

**5<sup>48</sup>**  
- ch.



**La Laurentide  
(DÉCLIN VINYL)**

Dimensions disponibles:  
• (8' X 8') 8' X 10' 8' X 12' Toiture  
• Autres dimensions sur demande.  
Murs: Épinette 2" X 3", intérieur en aspenite 1/4", extérieur  
en vinyl blanc, ivoire ou en pin ondulé.  
Plancher: Épinette 2" X 4" au 16", contreplaqué 5/8".  
Toiture: Épinette 2" X 3", aspenite 7/16", bardeaux d'asphal-  
te 210 lb, noir ou brun deux tons.  
Porte coulissante en pin nouveau 40" X 66".  
Fenêtres: 2 fenêtres 21" X 21".  
REMARQUES:  
• Nous fournissons les blocs de ciment 4" X 8" X 16".  
• Le client doit niveler son terrain.  
• La porte et les fenêtres sont naturelles.  
• Pour les cabanons 6' X 8' (toiture), plancher 2" X 3" au  
16", recouvert d'aspenite 7/16".  
• Aussi disponible avec seulement 1 fenêtre 33" X 21".  
Livrée installée.

**HEURES  
D'OUVERTURE:**

du lundi au jeudi de 7h30 à 17h30  
le vendredi de 7h30 à 21 heures  
le samedi de 8 heures à midi

**895<sup>00</sup>**

Consultez notre circulaire

CASH CASH CASH CASH  
CASH CASH CASH CASH  
**3%**  
D'ESCOMPTE  
sur tout achat  
PAYE  
COMPTANT  
c'est sûr  
CASH CASH CASH CASH

Spéciaux valides jusqu'à écoulement de la marchandise



**Monsieur  
dismat**

Marcotte inc.  
Jean-Paul  
1065 rue Pinard  
Grand St-Esprit  
269-2239