

Votre
horaire

progrès-dimanche

Télé

Semaine du
31 décembre au
6 janvier 1991

Lundi 22h
Quatre-Saisons

Spécial
100 limite

Mardi 21h
Quatre-Saisons
A la poursuite
du diamant vert



Michael Douglas

Jeudi 15h30
Radio-Québec

Astérix chez
les Bretons



Bye bye en direct

Nostalgie des premiers temps du Bye bye où l'on comptait sur la spontanéité du public, on revient cette année avec une présentation en direct devant un auditoire de 800 personnes qui n'auront absolument rien vu du spectacle. Evidemment, Dodo y sera avec deux autres vétérans, Patrice l'Ecuyer et Yves Jacques mais, oh surprise! on y verra aussi de nouveaux visages en René Simard et Claudine Mercier et en plus, on a ajouté 30 minutes à l'émission. A ne pas manquer, lundi, à 23h ou le lendemain, en reprise, à 20h.

progrès-dimanche

...familial par excellence!

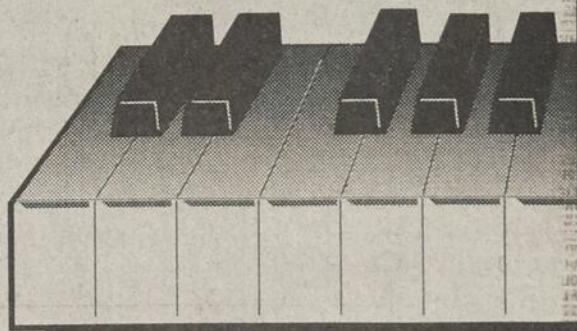

Dimanche 30 DÉCEMBRE

5h00
SE — ÉLÉMENTAIRE MON CHER...
LOCK HOLMES (2h)

5h25
CFCF — CHEERS

5h30
RDS — PLAYER'S L'ÉTÉ TRANS AM
(R) En provenance de Trois-Rivières,
course automobile. (1h)

5h55
CFCF — VIDEO GOLD

6h00
CFCF — T & T
FC — HOME FOR CHRISTMAS
(1h45)

6h30
CFCF — INSPECTOR GADGET
WPTZ — HOUR OF POWER (1h)
RDS — LES COURSES A BLUE BON-
NETS (R)

7h00
TSN — SPEEDWEEK (Pd) Revue heb-
domadaire des activités dans le monde
de la course automobile.

7h00
CFCF — BEETLEJUICE
WCFE — SESAME STREET (2h)
WVNY — STAR TREK: THE NEXT GE-
NERATION (1h)

7h00
CF — LE ROYAUME DE LUMIA
RDS — SPORTS 30 (R)

7h00
SE — LES DROIDS — CLÉMENTINE
— LES AVENTURES DE TEDDY RUX-
PIN (1h20)

7h00
TSN — SPORTSDESK

7h25
CBFT — HORAIRE

7h30
CKRS - CBFT — DECLIC Entre 7h30 et
9h45, Luc Senay présente chacune
des émissions de la matinée tout en
évoquant une foule de sujets qui sa-
ront intéresser les jeunes.

7h30
CFCF — SAYING GOODBYE THE
FIRST SNOWFALL
WCAX — CATHOLIC MASS
WPTZ — THE JETSONS Dessins
animés.

7h30
CF — SALUT DISNEY! (1h)
RDS — HOCKEY HEBDO '90 (R)
TSN — TSN WRESTLING (Pd) (1h)

7h35
CKRS - CBFT — MISHA Dessins
animés.

7h45
CBJET — À COMMUNIQUER
FC — CHRIS DE BURGH LIVE FROM
DUBLIN (1h)

8h00
CKRS - CBFT — LA FAMILLE CALI-
NOURS Dessins animés.
CBJET — THE MAN FROM U.N.C.L.E.
THE ROUNDTABLE AFFAIR avec Ro-
bert Vaughn et David McCallum. (1h)
CFCF — ROBERT SCHULLER HOUR
OF POWER. (1h)

8h00
CJPM - CFER — VISION MONDIALE
Reportages sur les pays en voie de dé-
veloppement. (1h)

8h00
WCAX — TINY TOONS (1h)
WPTZ — SUNDAY TODAY Magazine
d'information avec Mary Alice Wil-
liams et Garrick Utley. (1h30)

8h00
WVNY — ÉMISSIONS PUBLICI-
TAIRES (1h)

8h00
RDS — UN CONTRE UN '90 (R)

8h20
SE — HEEP LE DESTRUCTEUR
(1h10)

8h30
CKRS - CBFT — LES MYSTÉRIEUSES
CITES D'OR Dessins animés.

8h30
CF — BOF

8h30
RDS — LE MONDE DES COURSES (R)
TSN — JOS LOUIS HONDA / MICHE-
LIN CHAMPIONSHIP SERIES (R) En
provenance de Vancouver en Colom-
bie-Britannique, course automobile.

8h45
FC — THE ADVENTURES OF BARON
MUNCHAUSEN (2h15)

9h00
CKRS - CBFT — TIC ET TAC, LES RAN-
GERS DU RISQUE Dessins animés.
CBJET — SECRET AGENT MAN ON
THE BEACH avec Patrick McGoohan.
(1h)

9h00
CFCF — MIRACLES NOW
CJPM - CFER — LE MONDE À VENIR
WCAX — CBS NEWS SUNDAY MOR-
NING Avec Charles Kuralt. (1h30)

9h00
WCFE — LONG AGO & FAR AWAY
ABEL'S ISLAND.
WVNY — THE TONY ROBBINS SHOW
CF — DENVER LE DERNIER DINO-
SAURE
RDS — AUTOUR DU MONDE (R) (1h)
TSN — TRANSWORLD SPORT (Pd)
Revue des principales activités spor-
tives disputées à travers le monde.
(1h)

9h30
CKRS - CBFT — LA BANDE À OVIDE
Dessins animés.
CFCF — HELLENIC PROGRAM Pro-
grammation grecque.
CJPM - CFER — IL M'AI ME COMME JE
SUIS
WCFE — NEWTON'S APPLE Émission
scientifique pour les jeunes.
WPTZ — MEET THE PRESS Table
ronde sur un sujet d'actualité politique
américaine.
WVNY — BRAIN SUPERCHARGER
CF — CHAT BOUM! REPRISE
SE — BABAR: LE FILM (1h20)

9h45
CKRS - CBFT — PARCELLES DE SO-
LEIL Des jeunes viennent parler de la
vie qu'ils mènent, de leurs espoirs, de
leurs amis, de leur vie spirituelle.
Anim.: Claude Lafortune. Inv.: Spen-
cer Jean, Haïtien.

10h00
CKRS - CBFT — LE JOUR DU SEI-
GNEUR Messe célébrée en la paroisse

de la Purification-de-la-
Bienheureuse-Vierge-Marie à Repenti-
gny par Claude Desrochers, ptr. (1h)

10h00
CBJET — CORONATION STREET
Feuilleton. (1h30)

10h00
CFRS — OU SONT LES ENFANTS DE
LA TERRE (1h)

10h00
CFCF — QUESTION PERIOD Avec
Pamela Wallin. Table ronde sur la poli-
tique canadienne.

10h00
CJPM - CFER — JUSTICE POUR TOUS
AVIS DE NON-PROLONGATION D'UN
BAIL. Anim.: Louis-Paul Allard.

10h00
R.-Q. - CIVV — PAUSE MUSICALE (2h)
WCFE — FAERIE TALE THEATRE
SLEEPING BEAUTY. Conte avec
Christopher Reeve, Bernadette Peters
et Beverly D'Angelo.

10h00
WPTZ — NEWS 5 THIS WEEK
WVNY — ÉMISSION PUBLICITAIRE
CF — FRIPE ET POUILLE
RDS — LIGUE DE SOCCER BRITAN-
NIQUE (R) Présentation d'un match
de première division de la Ligue de
soccer britannique. Équipes à confir-
mer. (2h)

10h00
TSN — CANADIAN SPORTFISHING
(R)

10h15
CF — LES ATOMES CROCHUS

10h30
CFCF — TELEDOMINICA Program-
mation italienne. (1h30)

10h30
CJPM - CFER — SANS DÉTOUR Anim.:
Michel Vastel. Les événements de la
semaine survenus sur la scène fédé-
rale.

10h30
WCAX — FACE THE NATION Avec
Leslie Stahl.
WPTZ — BROADCAST NEW YORK
Magazine d'information axé sur des
sujets d'intérêt général pour les ré-
sidents de l'état de New York.

10h30
WVNY — FORUM 22
CF — LES AMIS RATONS
TSN — CANADIAN CURLING WEE-
KLY (R)

10h48
WCFE — MAILBAG

10h50
SE — DANSE MORTELLE (1h40)

11h00
CKRS - CBFT — AUJOURD'HUI DI-
MANCHE Revue de l'actualité de la
semaine. Anim.: Denise Bombardier
et Gilles Paquet. (1h)

11h00
CFRS — AUJOURD'HUI EN FRANCE
CJPM - CFER — NATURE ENJEU
Anim.: Yves Blouin. Avec la participa-
tion de Louis-Paul Allard. Outre son
caractère informatif, cette émission
vise également à proposer des solu-
tions afin de protéger l'environne-
ment.

11h00
WCAX — YOU CAN QUOTE ME Table
ronde sur l'actualité de la semaine au
Vermont.

11h00
WCFE — HOMETIME FINISHING A
LOWER LEVEL: INSULATION AND
DRYWALL.
WPTZ — HOME AGAIN WITH BOB
VILA Conseils de rénovation domici-
liaire.

11h00
WVNY — ÉMISSION PUBLICITAIRE
CF — CINEASTES DE LA FAUNE
FC — DAD (2h)
TSN — SPEEDWEEK (R)

11h30
CBJET — THE BEST YEARS Magazine
d'information pour retraités et prére-
traités avec Cam Cathcart, Lynne Gor-
don et Joyce Resin. Sujets: les avan-
tages des relations à long terme; le
Magic Circle de Vancouver; prestation
accompagnée de la chanteuse Julia-
nette.

11h30
CFRS — MAGAZINE DU SKI Reprise
de samedi, 16h30.

11h30
CJPM - CFER — LA VIE DES GENS
RICHES ET CÉLÈBRES Avec Robin
Leach.
WCAX — MISSING / REWARD Anim.:
Stacy Keach. Dossiers sur les avis de
recherches émis pour retrouver soit
des personnes soit des objets de va-
leur.

11h30
WCFE — THIS OLD HOUSE Anim.:
Steve Thomas et Norm Abram. Appli-
cation de la peinture et pose de la
tuile.

11h30
WPTZ — KATE AND ALLIE Comédie
avec Susan Saint James et Jane Cur-
tin. — Deux femmes divorcées et
mères de famille décident de vivre
ensemble dans un logement de Man-
hattan.

11h30
WVNY — THIS WEEK WITH DAVID
BRINKLEY (1h)

12h00
CF — LES AVENTURIERS DE L'ES-
PACE
TSN — SPORTSDESK

12h00
CKRS - CBFT — LA SEMAINE VERTE
Avec Yvon Leblanc. Guyenne (Abitibi),
l'ancienne petite Russie. — L'entre-
tien des plantes de Noël. — La culture
du kiwi au Québec. (1h)

12h00
CBJET — MEETING PLACE Service
religieux en provenance du St. Augus-
tine's Catholic Parish à Dundas en On-
tario. Célébrant: le révérend Ronald J.
Synnott. (1h)

12h00
CFRS — LES PIERRAFEU Dessins
animés.

12h00
CFCF — SUNDAY EDITION Avec Mike
Duffy. Émission d'affaires publiques.
(1h)

12h00
CJPM - CFER — CINÉ-MAXIMUM UN
PETIT MIRACLE. (2h)

12h00
R.-Q. - CIVV — CINÉ-CINÉMA LOCAL
HERO. (2h) Voir samedi, 21h00.

12h00
WCAX — THIS IS THE NFL
WCFE — ROD AND REEL STREAM-
SIDE HAY BAY WALLEYES ON ICE.
WPTZ — A DIFFERENT WORLD
Comédie avec Jasmine Guy, Kadeem
Hardison et Dawn Lewis. — La vie
d'un groupe d'étudiants fréquentant le
Hillman College, université afro-
américaine des États-Unis.

12h00
CF — ZIG ZAG
RDS — SPORTS 30 (R)
TSN — NFL GAMEDAY (Pd) Anim.:
Pete Axthelm, Tom Jackson et Fred
Adelstein. Aperçu des matches de la
journée, reportages et entrevues. (1h)

12h30
CFRS — LE PETIT JOURNAL Avec
Johanne de Bellefeuille.
WCAX — NFL TODAY (D) EN DIRECT
WCFE — MOTORWEEK '91 Anim.:
John Davis. Sujet: la Plymouth Sun-
dance America; l'Infiniti Q45 édition
1991; la Subaru Legacy Turbo Sport
Sedan.

12h30
WPTZ — NFL LIVE! (D) Reportages,
pronostics et analyses. EN DIRECT
WVNY — BEAUTY BREAKTHROUGH
CF — INSPECTEUR GADGET
RDS — HOCKEY HEBDO '90 (R)
SE — LE PRINCE DE PENNSYLVANIA
(1h35)

13h00
CKRS - CBFT — VISIONS DU MONDE
LA VALLEE DES MEERKATS. Alain
Degré et Sylvie Robert se rendent en
Afrique australe dans le désert de
Kalahari pour y observer une colonie
de petits animaux très secrets que l'on
ne trouve nulle part ailleurs: les
meerkats. (1h)

13h00
CBJET — COUNTRY CANADA Anim.:
Sandy Cushon et Ustun Reinart.
CFRS — SORTIR Avec Julie Snyder.
Magazine artistique et culturel. (1h)

13h00
CFCF — STAR TREK: THE NEXT GE-
NERATION REMEMBER ME. Sci-
ence-fiction avec Patrick Stewart,
Jonathan Frakes et Levar Burton. (1h)

13h00
WCAX — NFL FOOTBALL (D) Les Pa-
trioti de la Nouvelle Angleterre re-
çoivent les Giants de New York. (3h) EN
DIRECT

13h00
WCFE — THE WORLD IN REVIEW Les
événements importants qui ont pon-
ctué la semaine commentés par des
journalistes de partout au monde. —
WPTZ — NFL FOOTBALL (D) Équipes
à confirmer. (3h) EN DIRECT

13h00
WVNY — SPLENDOR BLENDER
CF — SKIPPY
FC — THE FABULOUS BAKER BOYS
(2h)

13h00
RDS — CHAMPIONNAT DU MONDE
DE HOCKEY JUNIOR (R) En pro-
venance de l'Agridome à Régina, la Nor-
vège rencontre le Canada. (2h30)

13h00
TSN — WORLD JUNIOR HOCKEY
CHAMPIONSHIPS (R) Le champion-
nat du monde de hockey junior en
provenance de Saskatoon en Saskat-
ewan. Match opposant le Canada à la
Norvège. (2h30)

13h12
TV5 — L'EUROFLASH Résumé de la
programmation du jour. Anim.: Fran-
çois Marchal.

13h15
TV5 — FLASH VARICELLE Émission
jeunesse. Thème: le changement.

13h30
CBJET — HYMN SING Hymnes et can-
tiques religieuses.

13h30
WCFE — A WORLD OF IDEAS WITH
BILL MOYERS
WVNY — MICRO DIET
CF — I FS MINISCULES

horaireTélé

Correspondance des stations pour chacun des
câblodistributeurs

TELESAG	VIDÉO DÉRY
R.-Q.	CANAL FAMILLE 2
CKRS	CKRS 2
PETITE	TV5 4
ANNONCES	CBJET 6
TE LE-HORAIRE	TELEGUIDE 6
CFRS	HEURE-METEO 7
TELEGUIDE	R.-Q. 7
TV5	CJPM 10
CJPM	CANAL PLUS 11
CFCF	NOUV. HOROSCOPE 12
INFOVISION	T.V. COMMUNAUT. 13
TVC	CFER 13
WVNY	WXYZ 14
WCFE	WJBK 16
WCAX	CHAMBRE DES 17
WPTZ	COMMUNES 17
TELE UNIVERSITE	CITY 18
CBFT	CHSN 19
MUSIQUE PLUS	MUSIQUE PLUS 20
CFER	ENV. CANADA 20
T6H	BOURSE MONT. 21
ACHAT	WTVS 21
SE	SE 23
Much Music	BCTV 24
FC	FIRST-CHOICE 25
TSN	CMN 26
CAN-FAMILIE	TSN 26
METEO MEDIA	CHCH 28
R.D.S.	RDS SPORTS 29
CHAMBRES DES	CBFT 30
COMMUNES	TCTV 32
CBC NORTH	WDIV 33
BOURSE DE	
MONTREAL	
32	
ENVIRONNEMENT	
33	
VISION TV	
34	

INFO. ENVIRON. CAN.	DOLBEAU TV SERVICE INC.
CFRS	TV 5 2
RESEAUDESSPORTS	WPTZ 3
CJPM	CFRS 4
TELE-ANNONCE	CJPM 5
10	R.-Q. 6
CFCF	CKRS 7
WTVS	INFOVISION 8
CANAL COMMUN.	CFCF 9
13	CBJET 11
TELE-HORAIRE	WVNY 12
14	MUSIQUE PLUS 20
TV 5	CBFT 21
15	THE SPORT NETW. 22
WPTZ	Ass. Nationale 23
16	Super Ecran 24
METEO-MEDIA	First Choice 25
17	CBC-NORTH 26
WJBK	CHAMBRE DES COM 27
18	
WVNY	
19	

TELEVAL	GAGNON TV LTEE
R.-Q.	TVC 2
CKRS	CKRS 3
CBJET	WPTZ 4
5	TV 5 5
CANAL FAMILLE	CJPM 6
6	CFRS 7
CFRS	CBJET 8
7	WVNY 9
TV COMMUNO	FAMILLE 22
9	SE 24
TVS	Much Music 25
10	TSN 26
CJPM	CBFT 27
11	WJBK 28
SE	
Much Music	
17	
19	
CBFT	
21	
WPTZ	
23	
WVNY	
24	
SE	
18	
INFOVISION	
25	
CHAMBRE DES	
COMMUNES	
27	

PLIEZ ICI

Dimanche

13h45
TV5 — LE PETIT JOURNAL Bulletin des jeunes auditeurs.

14h00
CKRS — MARITIMES EN DIRECT Anim.: René Cormier. Présentation des meilleurs musiciens, de personnalités les plus colorées et d'humoristes de talent des provinces de l'Atlantique.

CBJET — SUNDAY ARTS ENTERTAINMENT Anim.: Veronica Tennant. Profil de Rufus Ginchard, violoneux âgé de 91 ans qui perpétue la musique traditionnelle de Terre-Neuve en enseignant ses connaissances aux jeunes; le Rankin Family Band du Cap Breton, spécialisé en musique celtique. (1h)

CFRS — LE CHOC DES IDÉES Anim.: Jean Dumas. Magazine d'affaires publiques. (1h)

CFCF — CFCF SPECIAL PRESENTATION DISORDER IN THE COURT: 60th ANNIVERSARY TRIBUTE TO THE THREE STOOGES. Emission en hommage au trio comique américain «The Three Stooges». (2h)

CJPM - CFER — CINÉ-MAXIMUM IL ÉTAIT UNE FOIS A HOLLYWOOD. (2h30)

CBFT — CONVERGENCE Entrevue avec un invité qui partage avec nous sa recherche spirituelle, sa pensée, ses considérations sur le monde à l'approche de l'An 2000. Anim.: Daniel Pinard. Inv.: Jacques Godbout, romancier, cinéaste, journaliste, sociologue et nationaliste engagé.

R.-Q. - CIVV — LES AVENTURES DE TINTIN LE TRÉSOR DE RACKHAM LE ROUGE ET: TROIS FABLES DE RENARDS — BARNABULLE. (1h30)

WCFC — THE SUNDAY AFTERNOON MOVIE DOUBLE FEATURE THE STORY OF THREE LOVES ET:

TWO-FAED WOMAN. (3h30) Le deuxième film est en noir et blanc.

WVNY — JET STEAM OVEN
CF — LES CADETS DE LA FORÊT
14h05

SE — ERIK LE VIKING (1h40)
14h15

TV5 — SCULLY RENCONTRE Anim.: Robert Guy Scully. Inv.: Jean-Louis Gagnon, journaliste, communicateur et auteur.

14h30
CKRS - CBFT — LES MATINÉES DU DIMANCHE LES BALLETS KIROV DE LÉNINGRAD: LA BELLE AU BOIS DORMANT (1re partie). Ballet de Tchaïkovsky enregistré à la Place des Arts de Montréal, dans une chorégraphie de Marius Petipa. Présentation: Georges Nicholson et Ludmilla Chiriaeff. (1h30) Suite diffusée aux Beaux Dimanches à 20h00.
WVNY — DAILY MIXER
CF — LES MINI-ENQUÊTES

14h45
TV5 — SENTIERS DU MONDE Magazine des voyages et de l'évasion. Anim.: Philippe Lambillon. Une expédition en Antarctique. (1h30) REPRISE. L'émission CARACTÈRES est retirée exceptionnellement.

15h00
CBJET — SUNDAY ARTS ENTERTAINMENT VISUAL ARTS BIRDS IN ART. Profil de trois artistes: Peter Bisset, photographe; Robert Darbyshire et John J. Audubon. QUILTS IN ART. La courtépinte d'hier et d'aujourd'hui. (1h)

CFRS — COUP DE POUCE TÉLÉ (1h) REPRISE

WVNY — A COMMUNIQUER (2h)
CF — LES AVENTURES DE TOM SAWYER ET HUCKLEBERRY FINN
FC — GHOSTBUSTER II (2h)

15h30
R.-Q. - CIVV — CINE-CADEAU DINOSABELLA. (1h30) Voir samedi, 18h30.

CF — LES NOUVELLES AVENTURES DE POPEYE
RDS — HOLIDAY BOWL (Pd) Championnat de football collégial en provenance de San Diego en Californie. Les Cougars de Brigham Young rencontrent les A & M Aggies du Texas. (3h)

TSN — WORLD SERIES OF DOG SHOWS (R) Exposition canine en provenance de Houston au Texas. (1h)

15h45
SE — BATMAN (2h10)

CKRS - CBFT — LES MATINÉES DU DIMANCHE L'ANGE ET LE PETIT SOLDAT. Dessins animés. Une petite fille reçoit quatre présents, une tirelire, un livre, un ange et un petit soldat, qui prennent vie durant son sommeil.
CBJET — SUNDAY ARTS ENTERTAINMENT MAGAZINE Sujets: John et Meredith Lunn parlent d'un nouveau concept de flûte; John Ralston Saul, président du PEN club international, parle de liberté d'expression et d'écrivits; Betty Ives, artiste de courtépinte. (1h)

CFRS — CHASSE ET PÊCHE Avec Claude Mercier. Reportages sur les plus beaux sites de pêche au Québec; méthodes courantes de chasse et pêche; conversations avec des spécialistes de la faune, de la forêt et de la sécurité.

CFCF — CFCF SPECIAL CHILDREN'S CHRISTIAN CHRISTMAS FUND.
WCAX — NFL FOOTBALL (D) Les Broncos de Denver reçoivent les Packers de Green Bay. (3h) EN DIRECT

WPTZ — POWER BANDS Émission publicitaire.
CF — AU PAYS DE L'ARC-EN-CIEL

16h15
TV5 — RÉDACTEURS EN CHEF

CKRS - CBFT — PROPOS ET CONFIDENCES Inv.: Marcel Pépin (dern. de 4).

CFRS — C'EST À TON TOUR Anim.: Pierre Poirtras. Partez à la découverte des jeunes talents québécois de 7 à 17 ans avec du chant, de la musique et de la danse.

CFCF — SKETCHES OF OUR TOWN CHARLEVOIX, QUÉBEC.
CJPM — SPORTS MANIA (D) Anim.: Phil Desgagnés. Magazine sportif. Tri-

bune téléphonique et jeu questionnaire. EN DIRECT

CFER — BATMAN DANS LES FILETS DE LA VEUVE NOIRE (dern. de 2)

WPTZ — MIRACLE BLADE Émission publicitaire.
CF — LES NAUFRAGÉS DE L'ILE PERDUE
TSN — DON CHERRY'S GRAPPEVINE (R) Inv.: Adam Graves des Oilers d'Edmonton.

16h45
TV5 — JOURNAL TÉLÉVISÉ DE A2 Bulletin européen de nouvelles. En reprise à 23h55.

17h00
CKRS - CBFT — SECOND REGARD Anim.: Normand Séguin. Actualités religieuses. (1h)

CBJET — THE FACTS OF LIFE/BIG APPLE BLUES. Comédie.
CFRS — LA FOURCHETTE DES VEDETTES Avec Soeur Angèle et Guy Boucher. Inv.: Margot Campbell/REPRISE

CFCF — THE LITTLEST HOBO ESCAPE. Hobo se lie d'amitié avec un jeune homme qui s'est évadé de prison afin de prouver son innocence.

CJPM - CFER — CLAIRE LAMARCHE SE RECOLLER AVEC SON EX. Forum populaire où le public en studio discute de ses préoccupations dans la vie de tous les jours. (1h) REPRISE

R.-Q. - CIVV — GARFIELD ET SES AMIS
WPTZ — SPLENDOR BLENDOR Émission publicitaire.

WVNY — MIRACLE BLADE
CF — UN NOËL IMPREVU REPRISE
FC — SCROOGED (2h)

TSN — EXPEDITION EARTH (Pd) Anim.: Peter Benchley. Découvre les plus beaux paysages des quatre coins du globe. Aujourd'hui: le Costa Rica. (1h)

17h30
CBJET — WKRP IN CINCINNATI HOTEL OCEANVIEW. Comédie.

CFRS — LE GRAND JOURNAL
CFCF — FT FASHION TELEVISION Anim.: Jeanne Beker.

R.-Q. - CIVV — LE CLUB DES 100 WATTS
TV5 — GÉNIES EN HERBE INTERNATIONAL Le Zaire contre le Sénégal.

WCFC — OCEAN OF WISDOM: THE DALAI LAMA Narr.: Peter Coyote. Profil de Tenzin Gyatso, prix Nobel de la Paix 1989, qui, en 1959, a été choisi dalai-lama, chef spirituel des six millions de bouddhistes mahayana de la planète.

WPTZ — MICRO DIET Émission publicitaire.
WVNY — THE TONY ROBINS SHOW
CF — DARE DARE MOTUS

17h35
CF — CINÉ DISNEY QUAND LES MÉCHANTS SONT DES STARS. (1h25)

17h55
SE — CINÉMA PARADISO (2h05)

18h00
CKRS - CBFT — LE TÊLEJOURNAL
CBJET — THE MAGICAL WORLD OF DISNEY (1h)

CFRS — LES CARNETS DE LOUISE-JOSEE Anim.: Louise-Josée Mondoux. Inv.: Marie Tifo. Discussion sur la mode, la décoration, les voyages, le bricolage et sur tout ce qui contribue au mieux-être. (1h) REPRISE

CFCF — PULSE
CJPM - CFER — LE TVA, ÉDITION WEEK-END

R.-Q. - CIVV — LE GROS DE LA CLASSE L'histoire d'un jeune de 12 ans aux prises avec un problème d'obésité. En reprise le samedi suivant à 18h00.

TV5 — L'ÉCOLE DES FANS SPECIAL DANSE CLASSIQUE. Anim.: Jacques Martin.

WCFC — THE NAT KING COLE SHOW Variétés musicales avec Nat King Cole et Nelson Riddle et son orchestre. Inv.: Peggy Lee, Julius La Rosa. Série diffusée en 1957-58 à NBC.

WPTZ — ON SCENE
WVNY — ABC NEWS
TSN — SKI WORLD (Pd) Anim.: Bob Beattie. Magazine hebdomadaire sur le monde du ski. Conseils et techniques. Faits saillants des différentes compétitions présentées à travers le monde.

Cine-Télé

DIMANCHE

12h00
CJPM - CFER — UN PETIT MIRACLE (5) (A Minor Miracle), E.-U. 1983. Comédie dramatique de T. Tannen avec John Huston, Pelé et Peter Fox. — Un célèbre joueur de soccer aide un foyer pour orphelins à se sortir d'une mauvaise passe financière. — Ensemble modeste mais sympathique. Quelques faiblesses sur le plan structural. Interprétation spontanée. — E. (2h)

R.-Q. - CIVV — LOCAL HERO (2h) Voir samedi, 21h00.

14h00
CJPM - CFER — IL ÉTAIT UNE FOIS À HOLLYWOOD (3) (That's Entertainment), E.-U. 1974. Film de montage de J. Haley jr avec Fred Astaire, Gene Kelly et Judy Garland. — Anthologie d'extraits de comédies musicales tournées dans les studios de la Metro-Goldwyn-Mayer. — Spectacle impressionnant. Montage intelligemment fait. Evocation nostalgiquement réussie. Passages particulièrement brillants. — E. (2h30)

R.-Q. - CIVV — LE TRÉSOR DE RACKHAM LE ROUGE (5) Bel. 1962. Dessins animés de R. Goossens. — Tintin cherche un trésor enlevé à un pirate par un ancêtre de son ami le capitaine Haddock. — Suite du «Secret de la Licorne». Une certaine fidélité au petit monde imaginé par Hergé. Construction quelque peu artificielle. Ensemble plaisant. Film tourné pour la télévision. — E. ET: TROIS FABLES DE RENARDS — BARNABULLE Dessins animés. (1h30)

15h30
R.-Q. - CIVV — DINOSABELLA (1h30) Voir samedi, 18h30.

17h35
CF — QUAND LES MÉCHANTS SONT DES STARS Le Capitaine Crochet, Médusa, Cruella et plusieurs autres personnages subissent quelques retournements de situations. (1h25)

18h30
R.-Q. - CIVV — PETER LE CHAT (5) Suéd. 1982. Dessins animés de S. Lasseby et J. Gissberg. — Un chat sans queue, né à la campagne, doit s'acclimater à la vie en ville. — Adaptation de livres populaires pour enfants. Construction anecdotique. Graphisme assez soigné. Animation un peu brusquée. Mélange d'humour et d'action. — E. (1h30) En reprise lundi à 15h30.

20h00
CFRS — VAGABOND DE NOËL (5) (A Hobo's Christmas), E.-U. 1987. Mélodrame de W. MacKenzie avec Barnard Hughes, Gerald McRaney et Wendy Crewson. — Après 25 ans d'absence, un vaga-

bond retrouve son fils et tente de se faire pardonner. — Conception fruste. Psychologie simpliste. Réalisation correcte. Interprétation valable. Film tourné pour la télévision. — A. (2h)

CJPM - CFER — SOLEIL DE NUIT (3) (White Nights), E.-U. 1985. Drame musical de T. Hackford avec Mikhail Baryshnikov, Gregory Hines et Jerzy Skolimowski. — Après l'atterrissage forcé de son avion en U.R.S.S., un danseur russe, passé à l'Ouest, se voit obligé de donner un spectacle à Leningrad. — Scénario invraisemblable. Réalisation adroite. Numéros de danses intenses. Interprétation d'une conviction surprenante. — A. (3h)

R.-Q. - CIVV — LE PRIX D'UN HOMME (5) Fr. 1987. Drame de G. Jorre avec Bernard Haller, Paul Rieger et Elia Clavel. — Un homme d'affaires, jadis éconduit par la femme d'un assureur, décide d'assurer ses jambes à la compagnie de celui-ci, pour une forte somme. — Idée originale. Réalisation inégale et sans relief. Interprétation haute en couleur de B. Haller. Film tourné pour la télévision. (1h35)

21h00
CKRS - CBFT — BAGDAD CAFÉ (3) All. 1987. Comédie de P. Adlon avec Marianne Sagerbrecht, CCH Pounder et Jack Palance. — Égarée dans un désert américain, une grosse Bavaroise trouve refuge dans un motel isolé où elle transforme la vie des habitants. — Intrigue et traitement originaux. Personnages attachants. Interprétation colorée. — A. (1h45)

21h35
R.-Q. - CIVV — CADET D'EAU DOUCE (2) (Steamboat Bill, jr), E.-U. 1928. Comédie de C. Reisner avec Buster Keaton, Ernest Torrence et Tom McGuire. — Un jeune homme maladroit s'éprend de la fille du concurrent de son père qui est capitaine de bateau à vapeur. — Excellente comédie de l'époque du muet. Charme nostalgique. Remarquable mise au point des gags. B. Keaton attendrissant et drôle. — E. (1h15)

00h05
CKRS - CBFT — PLAY TIME (2) Fr. 1967. Comédie satirique réalisée et interprétée par Jacques Tati avec Barbara Dennek et Bill Kearns. — Un homme s'égare dans les corridors d'un building ultra-moderne et connaît diverses mésaventures. — Oeuvre ambitieuse de satire sociale. Mise au point minutieuse. Riche succession de trouvailles comiques. Divers personnages finement dessinés. Interprétation sympathique de Tati. — E. (1h55)

PLIEZ ICI

Dimanche

18h10

CKRS — DÉCOUVERTE Magazine scientifique animé par Pierre Maison-neuve. LA MUSIQUE. Voyage dans l'univers complexe de la musique. Qu'est-ce qu'un son musical? Qu'est-ce qui fait la qualité d'un instrument de musique? La place de l'imagination du compositeur et celle de l'habileté et du talent du musicien. Enfin, que se passe-t-il dans le cerveau lorsqu'il perçoit de la musique?

CBFT — SOLIDARNOSC L'histoire d'une révolution, l'histoire d'un homme. A partir d'archives inédites, l'histoire détaillée du mouvement qui a conduit Solidarnosc au pouvoir. Des grèves de Gdansk en 1980 à la fin du Parti communiste en janvier 1990. Suivez le destin exemplaire de Lech Walesa.

18h30

CFCF — TRAVEL, TRAVEL STOWE, VERMONT avec Lu Hanessian. Observation des points d'intérêt de la station de sports d'hiver la plus cotée de l'est américain.

CJPM - CFER — HAGAR L'HORRIBLE Dessins animés. Après un long voyage, le Viking Hagar L'Horrible retrouve sa petite fille.

R-Q - CIVV — CINÉ-CADEAU PETER LE CHAT. (1h30) En reprise lundi à 15h30.

WCFF — AMERICA GOES TO WAR: THE HOMEFRONT - WWII MOOD INDIGO: BLACKS AND WHITES. Anim.: Eric Sevareid. La discrimination et l'intolérance raciale au sein des Forces armées pendant la Deuxième Guerre mondiale.

WPTZ — NBC NIGHTLY NEWS
WVNY — MEMORIES NOW AND THEN
RDS — SPORTS 30 (D) EN DIRECT
TSN — SPORTSDESK

18h50

TV5 — L'EUROMAG

CKRS - CBFT — SAMEDI P.M. Émission de variétés enregistrée au Spectrum de Montréal, animée par Pauline Martin. Avec Martin Drainville, Luc Guérin, Diane Lavallée et Julien Poulin. (1h)

CBJET — THE TOMMY HUNTER SHOW (1h)

CFRS — CINÉMA QUATRE SAISONS LES AVENTURIERS DE LA QUATRIÈME DIMENSION. (2h)

CFCF — KATTS AND DOG FATHER AND SON. Aventures avec Jesse Collins et Andrew Bednarski. — Hank doit défendre sa réputation lorsqu'on enquête sur son passé afin de déterminer s'il est apte à adopter Stevie. REPRISE

TV5 — JOURNAL TÉLÉVISÉ DE LA S.S.R.

WCAX — STAR SEARCH Anim.: Ed MacMahon. (1h)

WCFF — THE EDITORS
WPTZ — A CURRENT AFFAIR: EXTRA Anim.: Maureen O'Boyle. Magazine d'information axé sur le fait divers. (1h)

WVNY — STAR TREK: THE NEXT GENERATION (1h)

CF — DENIS LA MALICE
RDS — HOCKEY HEBDO '90 (Pd) Revue hebdomadaire des activités de la Ligue nationale de hockey.

TSN — TSN'S PINS GAME BOWLING SERIES (Pd) En provenance de Newmarket en Ontario, tournoi de quilles (hommes). (1h)

FC — NO HOLDS BARRED (1h45)

19h15

CFCF — MY SECRET IDENTITY GROUND CONTROL. Comédie avec Jerry O'Connell, Derek McGrath et Wanda Cannon. — Andrew emprunte une Ferrari que l'on a confiée à sa mère. REPRISE

TV5 — THALASSA Anim.: Georges Pernoud. La vie marine et les activités nautiques sous tous leurs aspects. (1h)

WCFF — THE MCLAUGHLIN GROUP
RDS — PLAYER'S LTEE TRANS AM (Pd) En provenance de Trois-Rivières, course automobile. (1h)

4F — Télé-Horaire-PROGRES-DIMANCHE

20h00

CKRS - CBFT — CINÉMA SPÉCIAL BACH ET BOTTINE. (2h)

CBJET — MOLSON HOCKEY NIGHT IN CANADA (D) Les Maple Leafs de Toronto reçoivent les Penguins de Pittsburgh. (2h30) EN DIRECT

CFCF — CTV SPECIAL PRESENTATION HIGHPOINT. (2h) Voir cinéma.

CJPM - CFER — CINE-MAXIMUM DES VACANCES DE REVE. (2h)

R-Q - CIVV — PARLER POUR PARLER J'AI UN PARENT ALZHEIMER. Anim.: Janette Bertrand. (1h) Reprise du vendredi précédent à 22h00.

WCAX — YOU TAKE THE KIDS Comédie avec Nell Carter et Roger E. Mosley. — Une famille ouvrière de Pittsburgh doit composer avec les joies et les dures réalités de la vie quotidienne en milieu urbain.

WCFF — BEST OF NATIONAL GEOGRAPHIC AUSTRALIA'S ANIMAL MYSTERIES. Les animaux que l'on trouve uniquement en Australie. (1h)

WPTZ — AMEN Comédie avec Sherman Hemsley et Clifton Davis. — Un pasteur fait la vie dure à sa famille et à sa congrégation.

WVNY — THE YOUNG RIDERS Western avec Ty Miller, Gregg Rainwater et Josh Brolin. — En 1860, six jeunes du Territoire de Dakota font la livraison du courrier pour la Pony Express. (1h)

SE — ÉLEMENTAIRE MON CHER... LOCK HOLMES (1h50)

TSN — THRILLS AND SPILLS (Pd)

20h30

TV5 — L'EUROFLASH

WCAX — LENNY Comédie avec Lenny Clarke, Lee Garlington et Eugene Roche. — Un homme doit composer avec ses enfants, ses parents et deux emplois.

WPTZ — THE FANELLI BOYS Comédie avec Ann Guilbert, Joe Pantolano, Chris Meloni, Ned Eisenberg et Andy Hirsch. — Une mère de famille décide de rapatrier ses fils adultes à la maison dans une tentative de rééducation.

RDS — CHAMPIONNAT DU MONDE DE HOCKEY JUNIOR (D) En provenance de l'Agridome à Régina, la Norvège rencontre le Canada. (2h30) EN DIRECT

TSN — WORLD JUNIOR HOCKEY CHAMPIONSHIPS (D) Le championnat du monde de hockey junior en provenance de Saskatoon en Saskatchewan. Match opposant le Canada à la Norvège. (2h30) EN DIRECT

20h33

TV5 — SACRÉE SOIRÉE Anim.: Jean-Pierre Foucault. Inv.: Roch Voisine (remise du disque diamant), Dave Stewart, Michel Fugain, Jean-Louis Aubert, Félix Gray et Didier Barbelivien, Mariah Carey, Alexis Weissenberg et un invité mystère. (1h32)

21h00

CFRS — SUPERPILOTES Avec Robert Hooks, Richard Jaeckel et Marie Windsor. — Un officier est impliqué dans un combat de boxe bénéfique. (1h)

R-Q - CIVV — CINE-CINEMA LOCAL HERO. (1h55) En reprise dimanche, 12h00.

WCAX — CBS SATURDAY MOVIE WILDCATS. (2h)

WCFF — ALLO! ALLO! Édith, croyant son mari mort, se met à la recherche de son testament et d'un nouveau conjoint.

WPTZ — THE GOLDEN GIRLS Comédie avec Bea Arthur, Rue McClanahan, Betty White et Estelle Getty. — Quatre femmes indépendantes qui frisent la soixantaine vivent diverses mésaventures à Miami.

WVNY — ABC MOVIE SPECIAL UNCOMMON VALOR. (2h)

FC — KARATE KID PART III (2h)

21h30

WPTZ — EMPTY NEST Comédie avec Richard Mulligan, Kristy McNichol et Dinah Manoff. — Un pédiatre de Miami, veuf et réservé, connaît une vie mouvementée grâce à sa secrétaire et ses deux filles.

21h33

WCFF — BLACKADDER CHAINS. Comédie historique avec Rowan Atkinson.

SE — AFFAIRE DE FAMILLE (2h10)

22h00

CKRS - CBFT — LE TELÉJOURNAL

CFRS — CHINA BEACH CHA ONG. A la guerre du Vietnam, c'est pratiquement tous les jours qu'il faut courir des risques. Pour l'infirmière militaire Colleen McMurphy (Dana Delany) et la chanteuse aux armées Laurette Barber (Chloe Webb), les risques sont à la fois personnels et professionnels. (1h)

CFCF — NEON RIDER MODEL STUDENT. Drame avec Winston Rekert, Antoinette Bower et Alex Bruhanski. — Un étudiant doué, sur le point de recevoir un prix, est surpris avec une quantité de drogue par la police et est envoyé au ranch de Michael. (1h) REPRISE

CJPM - CFER — BLONDIE ET DAGWOOD

WPTZ — CAROL AND COMPANY Sketch avec Carol Burnett et ses invités.

22h05

TV5 — JEUNE CINÉMA Anim.: Richard Gay. Un artisan du 7e art partage sa vision du jeune cinéma à travers l'un de ses premiers films. Inv.: Marc-André, Berthiaume Film présente: «Forcier en attendant» de Marc-André Berthiaume et Yves Bélanger. (1h35)

WCFF — DR. WHO THE KEEPER OF TRACKEN. Une ombre plane sur l'Union de Tracken où semblent régner paix et harmonie. (1h28)

22h20

CKRS - CBFT — LES NOUVELLES DU SPORT

22h30

CKRS - CBFT — LA SOIRÉE DU HOCKEY MOLSON à RADIO-CANADA — MOLSON HOCKEY NIGHT IN CANADA (D) Du Great Western Forum de Los Angeles, les Canadiens rencontrent les Kings. (2h30 appr.) EN DIRECT

CBJET — MOLSON HOCKEY NIGHT IN CANADA (D) Émission en cours. Les Kings de Los Angeles reçoivent les Canadiens de Montréal. (2h30) EN DIRECT

CJPM - CFER — LE DÉCOMPTE VIDÉO STAR Avec Mike Gauthier.

WPTZ — PARENTHOOD Comédie avec Ed Begley Jr., Jayne Atkinson et William Windom. — Une famille peu conventionnelle connaît diverses mésaventures.

22h50

CJPM - CFER — TIRAGES DE «LA QUOTIDIENNE» - «SELECT 42» - «LOTTO 6/49» - «EXTRA»

22h55

R-Q - CIVV — CINE-RÉPERTOIRE LES RUES DE MON ENFANCE. (1h26)

23h00

CFRS — LE GRAND JOURNAL 23h
CFCF — CTV WEEKEND NEWS
CJPM - CFER — LE TVA, ÉDITION RÉSEAU

WCAX — THE NEWS
WPTZ — NEWS 5 NIGHTSIDE
WVNY — ABC NEWS
FC — VALMONT (2h30)

RDS — SPORTS 30 (D) EN DIRECT
TSN — SPORTSDESK

23h15

WVNY — FRIDAY THE 13TH (1h)

23h20

CJPM - CFER — LES SPORTS

23h30

CFRS — SPORTS PLUS WEEK-END
CFCF — PULSE TONIGHT
CJPM - CFER — CHRONIQUE DE SKI TVA - KELLOGG Avec Marc Éthier.

WCAX — NIGHT COURT Comédie avec Harry Anderson.
WPTZ — SATURDAY NIGHT LIVE (1h30)

RDS — LES COURSES À BLUE BONNETS (Pd)

TSN — 1990 U.S. COLLEGE FOOTBALL SEA WORLD HOLIDAY BOWL (Pd) Championnat de football collégial en provenance de San Diego en Californie. Les Cougars de Brigham Young rencontrent les A & M Aggies du Texas. (3h30)

23h31

CJPM - CFER — CINE-MAXIMUM LES JOURS ET LES NUITS DE CHINA BLUE. (2h)

23h33

WCFF — ALIVE FROM OFF CENTER HOUSE OF TRÉS. Les danses à la mode à New York, le «House», le «Hip-Hop» et le «Vogue».

23h40

TV5 — JOURNAL TÉLÉVISÉ DE A2

Reprise du bulletin de 16h45.

00h00

CFRS — BLEU NUIT TENDRES COUSINES. (1h46)

CFCF — CINÉMA 12 KATE'S SECRET. (1h45)

WCAX — 21 JUMP STREET Série dramatique avec Johnny Depp, Steven Williams et Holly Robinson. — Des étudiants agissent pour le compte de la police afin de démasquer des criminels qui oeuvrent chez les adolescents. (1h)

WCFF — CHANNEL CROSSING TO CAMP AND BACK. Drame. Peu après la guerre, une jeune fille anglaise est promise par son oncle à un soldat interné dans un camp de prisonniers de guerre en Allemagne.

RDS — REVUE 1990 SPORTS 30 (R) Revue de l'année 1990. (1h)

SE — CATHERINE LA TSARINE NUE (1h35)

00h15

WVNY — MILLION \$ BUSINESS
TV5 — SACRÉE SOIRÉE (1h30) Reprise de 20h33.

01h00

CKRS - CBFT — TELE-SÉLECTION LA GIFLE. (1h55)

CBJET — THE NATIONAL
WCAX — NEWHART Comédie avec Bob Newhart.

WPTZ — AMERICAN GLADIATORS Jeu. Anim.: Joe Theismann et Mike Adamle. — Des participants se soumettent à des épreuves d'ordre physique qui sont parfois éprouvantes. (1h)

RDS — ITALIA '90: SOCCER ET MUSIQUE (R) Résumé des événements de la Coupe du monde de soccer 1990. (1h)

01h15

CBJET — NIGHT MUSIC (1h) REPRISE

01h30

WCAX — ÉMISSION PUBLICITAIRE
FC — EAT THE RICH (1h30)

01h31

CJPM - CFER — LE DÉCOMPTE VIDÉO STAR REPRISE

01h35

SE — LES COEURS CAPTIFS (2h)

01h45

CFCF — SECOND FEATURE THE SECRET OF DORIAN GRAY. (1h40)

01h55

TV5 — JEUNE CINÉMA (1h40) Reprise de 22h05.

02h00

WPTZ — ROCK 'N ROLL ERA Émission publicitaire.

Lundi 31 DÉCEMBRE

5h00

SE — MUSIC BOX (2h05)
TSN — DON CHERRY'S GRAPEVINE (R) Inv.: Adam Graves des Oilers d'Edmonton.

5h30

CFCF — SUPER FORCE
WPTZ — DUCK TALES Dessins animés.

RDS — PLAYER'S LTEE TRANS AM (R) En provenance de Trois-Rivières, course automobile. (1h)

TSN — SKI WORLD (R)

6h00

CFCF — ROMPER ROOM AND FRIENDS Anim.: Fran Pappert.

WCAX — CBS MORNING NEWS (1h)
WPTZ — MORNING STRETCH
WVNY — ABC WORLD NEWS THIS MORNING (1h)

FC — PASCALI'S ISLAND (1h45)
TSN — CANADIAN CURLING WEEKLY (R)

6h30

CFCF — CANADA A.M. Avec J.D. Roberts, Deborah McGregor, Terrilyn Joe et Dan Matheson. (2h30)

WPTZ — NBC NEWS AT SUNRISE
RDS — LES COURSES À BLUE BONNETS (R)

TSN — BODIES IN MOTION (Pd) Avec Gilad Jankowicz. Exercices en provenance d'Hawaï.

6h45

WCFF — A.M. WEATHER
WCAX — CBS THIS MORNING (2h)
WCFF — SESAME STREET (1h)

7h00

WPTZ — THE TODAY SHOW Anim.: Bryant Gumbel, Deborah Norville.

PLIEZ ICI

Lundi

Gene Shalit et Willard Scott. (2h)
WVNY — GOOD MORNING AMERICA (2h)
CF — BIBI ET GENEVIÈVE
RDS — SPORTS 30 (R)
TSN — SPORTSDESK

7h05
SE — T AND T CYCLE — CUBITUS — CROCUS (1h15)

7h15
CKRS — «CROIS SEULEMENT»

7h25
CBFT — HORAIRE

7h30
CKRS - CBFT — MADAME PEPPER-POTE Dessins animés. Les aventures d'une gentille vieille dame qui a la particularité de pouvoir rapetisser jusqu'à devenir minuscule.

CF — CHAT BOUME! Philippon prépare la galette des Rois. Tous les amis rêvent d'y trouver le pois qui la couronnera Roi ou Reine de la ruelle Chat Boume.

RDS — HOLIDAY BOWL (R) Championnat de football collégial en provenance de San Diego en Californie. Les Cougars de Brigham Young rencontrent les A & M Aggies du Texas. (3h)
TSN — NFL PRIMETIME (R) (1h)

7h45
FC — TEEN WITCH (2h)

8h00
CKRS - CBFT — ALICE AU PAYS DES MERVEILLES Dessins animés.

WCFF — CAPTAIN KANGAROO

CF — SALUT DISNEY! LE TRÉSOR DES RÉCIFS (1re de 2). (1h)

8h20
SE — MA BELLE-MÈRE EST UNE SORCIÈRE (1h30)

8h30
CKRS - CBFT — PASSE-PARTOUT

CFER — AU CENTUPLE

WCFF — MR. ROGER'S NEIGHBORHOOD

TSN — 1990 U.S. COLLEGE FOOTBALL SEA WORLD HOLIDAY BOWL (R) Championnat de football collégial en provenance de San Diego en Californie. Les Cougars de Brigham Young rencontrent les A & M Aggies du Texas. (3h)

8h45
CBJET — À COMMUNIQUER

9h00
CKRS - CBFT — LE PIQUE-NIQUE DES OURSONS Dessins animés.

CBJET — F.I.T. Anim.: Jodi Craig. Exercices et conseils.

CFCF — CFCF SPECIAL PRESENTATION AN EIGHT IS ENOUGH WEDDING. (2h) Voir cinéma.

CJPM - CFER — LE MONDE À VENIR

WCAX — REGIS AND KATHIE LEE (D). (1h) EN DIRECT

WCFF — SESAME STREET (1h)

WPTZ — THE PHIL DONAHUE SHOW (1h)

WVNY — HIGHWAY TO HEAVEN (1h)

CF — FLANELLE ET MAJUSCULE

9h30
CKRS - CBFT — LA BANDE À OVIDE Dessins animés.

CBJET — WOK WITH YAN Anim.: Stephen Yan.

CJPM - CFER — ALF Avec Max Wright, Anne Shedeon, Andrea Elson et Benji Gregory. — Une étrange créature venant de l'espace élit domicile chez une famille américaine typique.

CF — LES CONTES DE LA FORÊT VERTE

9h45
FC — GROSS ANATOMY (2h)

9h50
SE — LOVERBOY (1h40)

10h00
CKRS - CBFT — GRISU, LE PETIT DRAGON Dessins animés.

CBJET — FRED PENNER'S PLACE

CJPM - CFER — DRÔLE DE VIE Comédie avec Nancy McKeon, Kim Fields et Lisa Whelchel.

R.-Q. - CIVV — PAUSE MUSICALE (2h)

WCAX — FAMILY FEUD Jeu questionnaire.

WCFF — WONDERWORKS A LITTLE PRINCESS (1re partie). (1h)

WPTZ — SALLY JESSY RAPHAEL (1h)

WVNY — LAVERNE & SHIRLEY

CF — HIBOU CHOU GENOU

10h15
CKRS - CBFT — INIMINIMAGIMO ALI-BABA ET LES QUARANTE VOLEURS (1re de 5). Contes adaptés pour les enfants d'âge préscolaire. Avec Louise Lavoie, Christine Séguin, Joël Legendre et Dominic Philie.

CBJET — UNDER THE UMBRELLA TREE

10h30
CKRS - CBFT — BABAR Dessins animés.

CBJET — MR. DRESSUP Avec Ernie Coombs.

CFRS — COUP DE POUCE TÉLÉ Avec Alain Choquette et Elaine Lauzon. Chroniques: «cuisine» avec Jean-Louis Thémis; «les chapeaux» avec Martine Leroy; «côté sexe, comment ça se passe?» avec Josette Ghedin-Stanké; «décoration» avec Francine Marchand; «forme physique» avec Marie-Eve Renaud. Invité du jour: Angèle Coutu. (1h) REPRISE

CJPM - CFER — PAUL ET LES JUMEAUX Aventures avec Andrew Sabiston, Marnie McPhail et Sunny Besen-Thrasher. — Les jumeaux Annie et Tom sont deux adolescents curieux et inventifs qui s'amuse à jouer les fins limiers. De plus, ils mettent en application les principes scientifiques qu'ils ont appris à l'école.

WCAX — WHEEL OF FORTUNE Jeu.

WVNY — THE ODD COUPLE

CF — KATRI LA PETITE VACHÈRE Katri attrape une mauvaise grippe et ne se sent pas assez forte pour poursuivre son travail. Pendant qu'elle se repose à la maison, Martin s'occupe du troupeau.

RDS — L'UNIVERS DU PLEIN AIR (R)

11h00
CKRS - CBFT — LA BAIE DES ESPRITS La vie quotidienne des Amérindiens de Spirit Bay, dans le nord de l'Ontario.

CBJET — SESAME STREET (1h)

CFCF — BIRD WATCHER'S PARADISE (1h)

CJPM - CFER — KATE ET ALLIE Comédie avec Susan Saint James et Jane Curtin. — Deux femmes divorcées et mères de famille décident de vivre ensemble dans un logement de Manhattan.

WCAX — THE PRICE IS RIGHT Jeu. (1h)

WCFF — 3-2-1 CONTACT

WPTZ — TO TELL THE TRUTH Jeu. Anim.: Gordon Elliott.

WVNY — HOME Anim.: Gary Collins. (1h)

CF — POPPLES, Les Popples sont tellement pris par leurs travaux de réparation qu'ils ne se rendent pas compte qu'ils abîment les cultures des enfants. — Puzzle et les autres Popples créent une école uniquement pour Crisby et Bisby. Mais les leçons y sont rarement sérieuses.

RDS — LES QUILLES À RDS '90 (R) (1h)

11h30
CKRS — ROCK, POP ET RELAX

CFRS — SCOUBIDOU Dessins animés.

CJPM - CFER — DYNASTIE LES CALIFORNIENS (1re de 2). Avec John Forsythe, Joan Collins et Linda Evans.

CBFT — MARITIMES EN DIRECT SPECIAL JOUR DE L'AN. Présentation des meilleurs musiciens, de personnalités les plus colorées et d'humoristes de talent des provinces de l'Atlantique. Mémor à Willie présente un clip touristique. Anim.: René Cormier.

WCFF — READING RAINBOW

WPTZ — THE MARSHA WARFIELD SHOW Talk-show avec Marsha Warfield.

CF — PADDINGTON

SE — LES TROIS GRÂCES ET MOI (1h30)

TSN — BODIES IN MOTION (R)

11h45
CF — DIS-MOI, LOU

CF — IMMEDIATE FAMILY (1h45)

12h00
CKRS - CBFT — LA BANDE À OVIDE

CBJET — MIDDAY Avec Valerie Pringle et Ralph Benmergui. (1h)

CFRS — LES PIERRAFEU Dessins animés.

CFCF — THE FLINTSTONES Dessins animés.

CJPM - CFER — BATMAN LA STATUE QUI PARLE (dern. de 2). Avec Adam West et Burt Ward.

R.-Q. - CIVV — LE RETOUR D'ARSÈNE LUPIN LE CANON DE JUNOT. Pour plaire à une belle duchesse, Arsène Lupin vole un canon aux Invalides et est entraîné dans la recherche d'une épave portugaise coulée en 1805. (1h) REPRISE

WCAX — THE NEWS

WCFF — WONDERWORKS FAMILY MOVIE THE SILVER CHAIR. (3h)

WPTZ — PREVIEW: THE BEST OF THE NEW Anim.: Robin Leach, Marilyn McCoo et Carol Alt. Nouvelles tendances dans divers domaines.

WVNY — MATCH GAME

CF — PAS DE PITIÉ POUR LES CROISSANTS REPRISE

RDS — SPORTS 30 (R)

TSN — SPORTSDESK

12h10
WCAX — ACROSS THE FENCE RICE RECIPES FOR THE NEW YEAR. (1h)

12h30
CKRS - CBFT — CINE-FÊTE L'ÉTALON NOIR. (2h)

CFRS — LE GRAND JOURNAL 12h30

CFCF — PULSE 12:30

CJPM - CFER — ATTENTION C'EST «SHOW» Anim.: Mario Pelchat et Pierre Poitras. Avec la participation de Robert DeCourcel. Emission de variétés. Artistes invités, chroniques et concours. (1h) REPRISE

WCAX — THE YOUNG AND THE RESTLESS Feuilleton. (1h)

WPTZ — GENERATIONS Feuilleton. La vie de deux familles, l'une de race blanche et l'autre de race noire, qui vivent à Chicago depuis plusieurs générations.

WVNY — LOVING Feuilleton.

CF — INSPECTEUR GADGET

RDS — CHAMPIONNAT DU MONDE DE HOCKEY JUNIOR (R) En provenance de Régina en Saskatchewan, le Canada rencontre la Suède. (2h30)

TSN — WORLD JUNIOR HOCKEY CHAMPIONSHIPS (R) Le championnat du monde de hockey junior en provenance de Régina en Saskatchewan, Match opposant le Canada à la Suède. (2h30)

13h00
CBJET - WVNY — ALL MY CHILDREN Feuilleton. (1h)

CFRS — ACTION RÉACTION Anim.: Pierre Lalonde. REPRISE

CFCF — SHIRLEY Talk-show avec Shirley Solomon. (1h)

R.-Q. - CIVV — NATIONAL GEOGRAPHIC L'ODYSSÉE AFRICAINE. (1h) REPRISE

WPTZ — DAYS OF OUR LIVES Feuilleton. (1h)

CF — LE PETIT CASTOR

SE — AFFAIRE DE FAMILLE (2h)

13h30
CFRS — LA FOURCHETTE D'OR Anim.: Guy Boucher et Soeur Angèle.

CJPM - CFER — DU CINÉMA S.V.P. TROP JEUNE POUR JOUER LES ROS. (2h)

WCAX — THE BOLD AND THE BEAUTIFUL Feuilleton. (1h)

CF — MADAME PEPPERPOTE

FC — NATIONAL LAMPON'S CHRISTMAS VACATION (2h)

13h45
CF — MERCI MONSIEUR NOÉ

14h00
CBJET — CORONATION STREET Feuilleton. (1h)

CFRS — HOCKEY (D) De New York, les Nordiques affrontent les Islanders. (2h30) EN DIRECT

CFCF - WPTZ — ANOTHER WORLD Feuilleton. (1h)

R.-Q. - CIVV — LÉGENDES DU MONDE LE TRÉSOR DE MASTRO LUKAS. Une légende de Chypre.

WCAX — FAMILY FEUD SPÉCIAL

WVNY — ONE LIFE TO LIVE Feuilleton. (1h)

CF — LES AMICHAINES

14h30
CKRS - CBFT — DALLAS FAITS ET MÉFAITS. Les preuves offertes par Jack Ewing (Dack Rambo) ne reposent que sur des documents disparus. Poussée par J.R. (Larry Hagman), Sue Ellen (Linda Gray) développe un fort complexe de culpabilité et se réfugie une fois de plus dans l'alcool. Cliff (Ken Kercheval) précipite son mariage avec Jamie (Jenilee Harrison). (1h) REPRISE

CBJET — ALICE Comédie avec Linda Lavin, Beth Howland et Polly Holliday.

R.-Q. - CIVV — LES ANIMAUX ET LEURS MYSTÈRES LA CONQUÊTE DU CIEL. La majorité des oiseaux peuvent voler, mais les ailes, la vitesse du vol ainsi que la capacité et la résistance des différentes espèces présentent une douzaine d'aspects distincts.

WCAX — JOHN HANCOCK BOWL (D) Football collégial. Michigan State rencontre USC. (3h30) EN DIRECT

CF — SNORKY

15h00
CBJET — WELCOME BACK KOTTER Comédie avec Gabe Kaplan, John Travolta et Ron Palilio.

PLIEZ ICI

Cine-Télé

LUNDI

12h30
CKRS - CBFT — L'ÉTALON NOIR (3) (The Black Stallion), E.-U. 1979. Comédie dramatique de C. Ballard avec Kelly Reno, Mickey Rooney et Teri Garr. — Un jeune garçon ayant apprivoisé un étalon arabe entreprend d'en faire un cheval de course. — Adaptation réussie d'un roman pour enfants. Illustration poétique. Mise en scène soignée. Interprétation convaincante. — E. (2h)

13h30
CJPM - CFER — TROP JEUNE POUR JOUER LES HÉROS (5) (Too Young The Hero), E.-U. 1988. Drame biographique de B. Kulik avec Ricky Schroder, Jon De Vries et Debra Mooney. — En 1942, un garçon de douze ans réussit à se faire passer pour plus âgé et est engagé dans la marine américaine. — Récit basé sur des faits réels. Intensité dramatique affaiblie par des développements inégaux. Réalisation habile. Interprétation crédible. Film tourné pour la télévision. (2h)

15h30
R.-Q. - CIVV — PETER LE CHAT (1h30) Voir dimanche, 18h30.

18h30
R.-Q. - CIVV — DOT ET LA BALEINE (4) (Dot and the Whale), Aust. 1986. Dessins animés de Y. Gross. — Malgré les manigances d'un marchand de poisson, une petite fille veut sauver une baleine qui s'est échouée sur une plage. — Film de série. Conte à saveur écologique. Mélange heureux d'animation et de prises de vues naturelles. Divertissement charmant et positif. —

E. ET:
MORDILLO — M. BOHN ET LE HARENG (1h30) En reprise mardi, 15h30

22h00
R.-Q. - CIVV — SAKHAROV (4) G.-B. 1984. Drame biographique de J. Gold avec Jason Robards, Glenda Jackson et Paul Freeman. — La vie du célèbre dissident soviétique Andreï Sakharov. — Approche révérencielle. Accent mis sur le dialogue. Mise en scène appliquée. Jeu prenant des protagonistes. — A. (1h58)

00h00
CFRS — L'ASCENSION DU NANGA PARBAT (4) (The Climb), Can. 1986. Drame sportif de D. Shebib avec Bruce Greenwood, Kenneth Welsh et James Hurdle. — Après être monté seul au sommet d'une montagne des Himalayas, un alpiniste allemand manque de perdre la vie au retour. — Evocation historique teintée de fantastique. Contexte magnifique. Réalisation valable. Interprétation sobre. Film tourné pour la télévision. — A. (1h58)

00h30
CKRS - CBFT — CHANTONS SOUS LA PLUIE (2) (Singing in the Rain), E.-U. 1952. Comédie musicale de G. Kelly et S. Donen avec Gene Kelly, Debbie Reynolds et Donald O'Connor. — A la naissance du cinéma parlant, une jeune inconnue détrône une vedette. — Numéros musicaux parfaitement réussis. Ingénieux trucs sonores. Bonne humeur constante. Interprétation enjouée. — A. (2h10)

Lundi

CFCF — GENERAL HOSPITAL Feuilleton. (1h)
R-Q - CIVV — À MOI DE JOUER L'ENTREVUE. Dernière émission de cette série qui s'adresse aux jeunes à la recherche d'un emploi.

WCFE — READING RAINBOW
WPTZ — CHIP 'N DALE'S RESCUE RANGERS Dessins animés.

WVNY — SUPER MARIO BROTHERS
CF — LA GARDERIE DES AMIS
RDS — REVUE 1990 SPORTS 30 (R) Revue de l'année 1990. (1h)

SE — LA FÊTE DES PÈRES (1h25)
TSN — TSN'S PINS GAME BOWLING SERIES (R) (1h)

15h12
TV5 — L'EUROFLASH

15h15
TV5 — PAROLES ONTARIENNES Entrevues. Inv.: Yves Drouin, maire de la ville de Hawkesbury.

CF — SUR LA RUE TABAGA M. Gazou nous raconte ce qui est arrivé à Filou, son ami raton-laveur, qui passe son temps à fouiller dans les poubelles de la rue Tabaga.

15h30
CKRS - CBFT — LES SCHTROUMPFS Dessins animés.

CBJET — FACTS OF LIFE Comédie.
CJPM - CFER — CLAIRE LAMARCHE DONNEZ-VOUS DE L'OXYGÈNE! Forum populaire où le public en studio discute de ses préoccupations dans la vie de tous les jours. (1h) REPRISE

R-Q - CIVV — CINE-CADEAU PETER LE CHAT. (1h30) Voir dimanche, 18h30.

WCFE — SESAME STREET (1h)
WPTZ — TALE SPIN Dessins animés.
WVNY — TEENAGE MUTANT NINJA TURTLES

CF — LE VENT DANS LES SAULES C'est le premier jour du printemps et l'anniversaire de Blaireau. Ses amis lui apportent vœux et cadeaux. Dehors, la tempête fait rage et M. Rat semble avoir bien des difficultés en chemin.

FC — WHO FRAMED ROGER RABBIT? (2h)

15h45
TV5 — SCIENCE EN IMAGES AU FIL DE L'EAU. Les systèmes d'épuration de l'eau; la filtration des eaux potables; l'eau potable dans les pays du Tiers monde.

15h55
CKRS - CBFT — EN TRANSIT (D) L'animateur Manuel Hurtubise présente l'émission de 16h00. EN DIRECT

16h00
CKRS - CBFT — KIM ET CLIP LA SEMAINE DU JOUR DE L'AN. Kim (Andrée Vachon), enseignante de maternelle, met tout en œuvre pour aider Clip, une curieuse marionnette, à se familiariser à son environnement. Avec Sylvie Cantin, François Dupuis, Marie-Thérèse Fortin et Denis Lamontagne. Marionnettiste: Pierre Robitaille.

CBJET — WKRP IN CINCINNATI Comédie avec Gary Sandy, Arthur Carlson et Loni Anderson.

CF — THE OPRAH WINFREY SHOW Talk-show avec Oprah Winfrey. (1h)

WVNY — POLICE ACADEMY
CF — L'ECRAN CLASSIQUE
RDS — LES COURSES À BLUE BONNETS (R)

TSN — WORLD OF HORSE RACING (R)

16h15
TV5 — JOURNAL TÉLÉVISÉ DE A2 En reprise à 23h30.

16h25
CKRS - CBFT — EN TRANSIT (D) EN DIRECT

SE — ÉLÉMENTAIRE MON CHER... LOCK HOLMES (1h45)

16h30
CKRS - CBFT — BÊTES PAS BÊTES Les animateurs Pierre Poirier, technicien en santé animale, et Sylvie Lussier, vétérinaire, répondent aux questions des enfants.

CBJET — DANGER BAY THE ONLY ONE. REPRISE

CFRS — CAFOUILLIS Anim.: Francis Reddy. Un jeu basé sur la mémoire et

16h45
CKRS - CBFT — LES DÉTECTEURS DE MENSONGES Jeu. Trois personnalités font trois déclarations chacune ont une fausse. Laquelle? Anim.: Patrice L'Écuyer. Inv.: Andrée D'Amour, Jacqueline Aubry et Jocelyne Savard.

CBJET — VIDEO HITS Avec Bryan Eliot.

CFRS — BUGS BUNNY Dessins animés.

CFCF — THE HONEYMOONERS Comédie avec Jackie Gleason, Audrey Meadows, Art Carney et Joyce Randolph.

R-Q - CIVV — GARFIELD ET SES AMIS

TV5 — PYRÉNÉES PIRINÉOS Magazine de l'Europe du Sud. En reprise le jeudi suivant à 23h10.

WCFE — TODAY'S SPECIAL
WPTZ — PERSONALITIES Anim.: Charly Rose. Entrevues.
WVNY — THE PEOPLE'S COURT
CF — LES ENTRECATS
TSN — WWF WRESTLING (Pd) (1h)

17h30
CKRS — MADELINE
CBJET — MOLSON HOCKEY NIGHT IN CANADA (D) Les Jets de Winnipeg reçoivent les Canucks de Vancouver. (2h30) EN DIRECT

CFRS — LE GRAND JOURNAL 17h30
CFCF — THE PARTY'S OVER DRINKING AND DRIVING.
CJPM - CFER — FAIS-MOI UN DESSIN Avec Yves Corbeil. On dessine des croquis ingénieux et hilarants! Inv.: Linda Roy, Sylvie Drapeau, Richard Lalancette et Gildor Roy. REPRISE

CBFT — MONTREAL CE SOIR Grand magazine d'informations régionales animé par Marie-Claude Lavallée et Pierre Granger suivi à 18h00 d'un supplément, PLUS, animé par Michèle Virolly comprenant un bulletin national et des chroniques variées. (1h)

R-Q - CIVV — LE CLUB DES 100 WATTS Un magazine pour les jeunes de 9 à 12 ans. Anim.: Marc-André Coallier.

TV5 — REGARDS DE FEMME Anim.: Aline Pailler. Inv.: Chantal Pelletier, auteure du livre «Supermarché rayon bonheur».

WCFE — SQUARE ONE TV
WPTZ — CHEERS Comédie avec Ted Danson.
WVNY — HARD COPY
CF — LES PIONNIERS DU KENYA
FC — THE BEAR (1h45)

RDS — PLAYER'S LTEE TRANS AM (R) En provenance de Trois-Rivières, course automobile. (1h)

17h55
CKRS — NOUVELLES RÉGIONALES

18h00
CKRS — PLUS
CFRS — LA ROUE CHANCEUSE Anim.: Donald Lautrec et Lyne Sarrazin. Jeu.

CFCF — PULSE AT 6:00 (1h)
CJPM - CFER — LE TVA, ÉDITION LE MONDE

R-Q - CIVV — CLIP-GLOBE Un magazine international pour les jeunes. À partir d'un thème qui préoccupe les jeunes d'ici et à l'aide de reportages

extraits de la série Nord-Sud, six Québécois âgés de 14 à 19 ans s'interrogent sur la réalité du Sud. REPRISE

TV5 — DES CHIFFRES ET DES LETTRES Anim.: Laurent Cabrol. Deux candidats mesurent leurs connaissances en matière de mathématiques et de vocabulaire.

WCAX — THE NEWS (1h)
WCFE — 3-2-1 CONTACT
WPTZ — NEWS 5
WVNY — NEWSCENTER 22
CF — INSPECTEUR GADGET
TSN — TNT TRUCK AND TRACTOR PULL (Pd) En provenance de Myrtle Beach en Caroline du Sud.

18h10
SE — COURS D'ANATOMIE (1h50)

18h20
TV5 — CLIN D'OEIL Petits reportages culturels: mode, art, événements, etc.

18h30
CKRS CBFT — BASILE ENTEND UN BRUIT Spécial avec les Muppets de Jim Henson.

CFRS — ZIZANIE Anim.: Jacques Lusnier avec la participation de Paul Berval et Paul Buissonneau.

CJPM - CFER — CHARIVARI Anim.: Guy Mongrain. Jeu d'anagrammes.
R-Q - CIVV — CINE-CADEAU DOT ET LA BALEINE ET:
MORDILLO — M. BOHN ET LE HARENG. (1h30) En reprise mardi, 15h30

TV5 — QUAND C'EST BON, IL N'Y A PAS MEILLEUR! Le tablier de sapeur.
WCFE — THE NIGHTLY BUSINESS REPORT Avec Jim Wicks, Linda O'Bryon et Paul Kangas.

WPTZ — NBC NIGHTLY NEWS WITH TOM BROKAW
WVNY — ABC WORLD NEWS TONIGHT WITH PETER JENNINGS

CF — BIBI ET GENEVIEVE Geneviève se remet d'un party. Elle suggère à Bibi de prendre la résolution de ne plus poser de questions.

RDS — SPORTS 30 (D) EN DIRECT
TSN — SPORTSDESK

18h45
TV5 — L'EUROMAG

18h00
CKRS - CBFT — LA COURSE EUROPE-ASIE 182 jours d'aventure avec huit jeunes Québécois lancés à l'assaut de l'Europe et de l'Asie. Sébastien Bage, Sabrina Berregis, Bruno Boulianne, Karina Goma, Patrick Masbourian, Brigitte Nadeau, Stéphane Thibault et Denis Villeneuve. Anim.: Michel Desautels. Des reportages de Thaïlande, du Viêt-nam, de Turquie, de Jordanie et de l'Inde. (1h)

CFRS — SALLE DES NOUVELLES UNE ANCIENNE FLAMME avec Sara Botsford, Mark Humphrey et Art Hindle. — Antonelli et Watson couvrent un déraillement ayant entraîné le déversement d'un produit dangereux. Se présente David Foxman, correspondant-vedette du réseau et ancien ami de coeur d'Hildebrandt. Il persuade Ann de lui affecter Antonelli sur le lieu du déversement et risque leur vie à tous deux. (1h) REPRISE

CFCF — ENTERTAINMENT TONIGHT Profils de trois nouvelles vedettes de la relève d'Hollywood: Macaulay Culkin, Robin Williams et Christina Ricci.

CJPM - CFER — RIRA BIEN... SPECIAL DES FÊTES. (1h) Reprise de dimanche, 19h00.

TV5 — JOURNAL TÉLÉVISÉ DE FR3 Anim.: Paul Amar et Élise Lucet. Bulletin européen de nouvelles.

WCAX — CBS EVENING NEWS WITH DAN RATHER
WCFE — THE MACNEIL / LEHRER NEWSHOUR Anim.: Robert MacNeil et Jim Lehrer. (1h)

WPTZ — JEOPARDY! Anim.: Alex Trebek.
WVNY — ALF Comédie avec Max Wright, Anne Schedeen et Andrea Elson. — Un petit extra-terrestre élit domicile chez une famille américaine typique.

RDS — AVENTURE (Pd) Avec Christopher Reeve. La plongée sous-marine en France.

TSN — THE HOCKEY NEWS TELEVISION EDITION (Pd) Anim.: Jim Van Horne. Revue hebdomadaire des activités de la Ligue nationale de hockey, profils de joueurs et hockey international.

19h15
FC — LOOK WHO'S TALKING (1h45)

19h30
CFCF — RESCUE 911 Anim.: William Shatner. Sauvetages et actes de bravoure accomplis par des secouristes spécialisés. (1h)

TV5 — NOËL! NOËL! NOËL DES BERGERS. Concert de l'ensemble Claude Gervaise enregistré à l'Église de l'Assomption en 1989. Cet ensemble se spécialise dans la musique de la Renaissance. Ce soir: le Noël des bergers et le Noël à l'église. (1h) REPRISE

WCAX — GOLDEN GIRLS Comédie avec Bea Arthur, Rue McClanahan, Betty White et Estelle Getty.
WPTZ — A CURRENT AFFAIR Anim.: Murray Povich. Magazine d'actualité.
WVNY — PERFECT STRANGERS Comédie avec Bronson Pinchot.

RDS — L'UNIVERS DU PLEIN AIR (Pd) Émission de chasse et pêche qui nous fait découvrir les plus beaux paysages sauvages des quatre coins du Québec.

TSN — STARS OF HOCKEY CHAMPIONSHIP SERIES (R) Faits saillants du match de championnat en provenance de Kitchener Memorial Auditorium en Ontario. (1h)

20h00
CKRS - CBFT — UN SIGNE DE FEU Martine (Nathalie Gascon) provoque un événement sans l'avoir voulu. Anne (Christiane Pasquier) est forcée de voir la vérité en face. Michèle (Michelle Léger) coupe les ponts. (1h)

CBJET — MOLSON HOCKEY NIGHT IN CANADA (D) Émission en cours. Les Flames de Calgary reçoivent les Canadiens de Montréal. (3h) EN DIRECT

CFRS — DOSSIERS MYSTÈRES Anim.: Jean Couture. Réunion de deux enfants qui ont été séparés pendant plus de 60 ans; depuis plus de 100 ans, les habitants d'un petit village au Texas affirment voir des lumières mystérieuses dans le ciel. Dossiers québécois: en 1961, à Québec, Solange Gagnon, fille-mère, met au monde une petite fille. Son bébé est-il vraiment mort, trois jours plus tard, des suites de l'accouchement ou l'a-t-on, à son insu, donné en adoption? (1h) REPRISE

CJPM - CFER — LE HOCKEY MOLSON À TVA (D) En provenance de Calgary, les Flames reçoivent les Canadiens de Montréal. (2h45 app.) EN DIRECT

R-Q - CIVV — NATIONAL GEOGRAPHIC LES MYSTÈRES DE L'HUMANITÉ. Une synthèse de toutes les données actuellement connues sur les origines de l'humanité. (1h) En reprise demain à 13h00.

WCAX — EVENING SHADE Comédie avec Burt Reynolds. — Un ancien joueur de foot. Il professionnel décide de retourner vivre dans la ville de l'Arkansas où il a vu le jour et emménage avec son épouse dans la maison de son beau-père.

WCFE — MYSTERY! CAMPION II: FLOWERS FOR THE JUDGE (1re partie). Avec Peter Davison. — Le meilleur ami du détective Campion est accusé de meurtre. (1h)

WPTZ — KING ORANGE JAMBOREE PARADE (D) En provenance de Miami, présentation de ce 57^e défilé annuel. (1h) EN DIRECT

WVNY — ABC NFL MONDAY NIGHT FOOTBALL (D) Les Rams de Los Angeles rencontrent les Saints de la Nouvelle-Orléans. (3h) EN DIRECT

RDS — PATINAGE DE VITESSE (Pd) En provenance de Calgary, la Coupe du monde de patinage de vitesse. (1h)

SE — JESUS DE MONTREAL (2h05)

20h30
CFCF — MURPHY BROWN Comédie avec Candice Bergen, Pat Corley et Faith Ford. — Murphy, invitée chez Corky pour le Réveillon, réussit à passer la nuit sans toucher à une goutte d'alcool. REPRISE

TV5 — L'EUROFLASH
WCAX — MAJOR DAD Comédie avec Gerald McRaney, Shanna Reed et Marisa Ryan. — Un officier des Marine Corps marié à une journaliste aux idées larges doit composer avec sa nouvelle famille.

TSN — AUTO RACING SPECIAL - NASCAR YEAR IN REVIEW (Pd) Revue de l'année 1990 dans le monde de la course automobile de série NASCAR.

20h33
TV5 — MUSICALES LA FLÛTE EN-

Lundi

CHANTÉE DE JAMES GALWAY. Une émission consacrée à James Galway en compagnie de sa flûte dorée. L'Enchanteur irlandais nous ballade à travers un répertoire aussi vaste que divertissant, allant de Mercadante à Vivaldi en passant par Bach et Debussy

sans oublier la musique traditionnelle de son pays. **REPRISE.** L'émission VI-VA est retirée exceptionnellement.

21h00
CKRS - CBFT — DALLAS UNE FILLE TOUTE SIMPLE. Cally (Cathy Podewell) confiée à J.R. (Larry Hagman) un secret susceptible de transformer leur vie. April (Sheree Wilson) manigance avec J.R. contre Bobby et Cliff (Patrick Duffy et Ken Kercheval). Sue Ellen (Linda Gray) confiée son journal intime

à Don Lockwood (Ian McShane). (1h)
CFRS — LA VEILLÉE CHEZ L'PÈRE JOS Le dynamique André Lejeune offre la possibilité de revivre la douce nostalgie des soirées d'autrefois du temps des Fêtes. Yves Rousseau, Angèle Arseneault, Breton-Cyr, Marc Hamilton, Denis Côté, Louise Mailhot, Félix Leblanc et Jean-Pierre Légaré se joignent à une centaine de fêtards vivants et joyeux dans une sucrerie d'antan. (1h) **REPRISE**

CFCF — CTV SPECIAL PRESENTATION GRAMMY LEGENDS SHOW. Spectacle en hommage aux chanteuses et chanteurs qui oeuvrent depuis longtemps sur la scène musicale américaine. Inv.: Johnny Cash, Aretha Franklin, Billy Joel, Quincy Jones et de nombreux autres. (2h)
R.-Q. - CIVV — LE RETOUR D'ARSENÉ LUPIN UN AIR OUBLIÉ. Un pianiste qui se prétend descendant de Chopin est abattu alors qu'il s'apprête à inter-

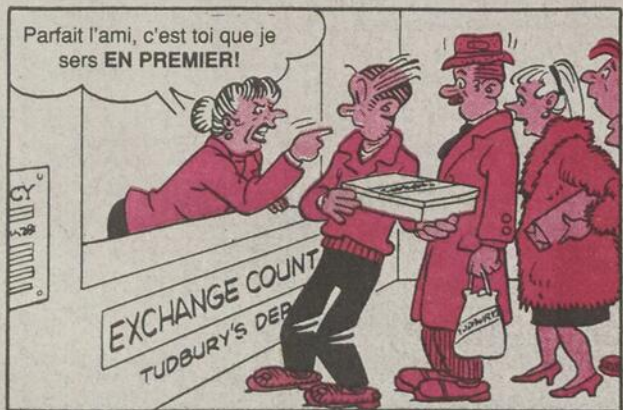
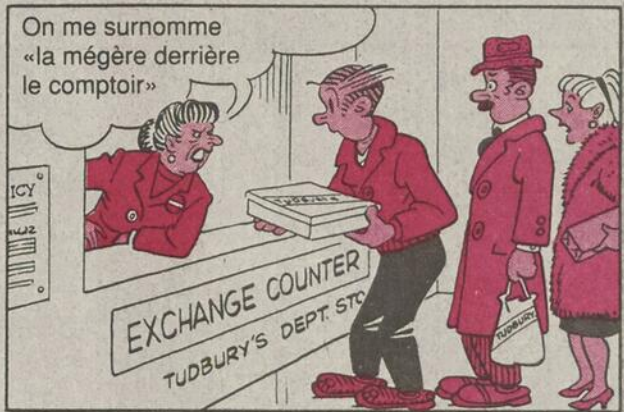

© 1990 King Features Syndicate, Inc. World rights reserved

12-30
YOUNG & DRAKE

PLIEZ ICI

Lundi

prêter un nocturne inédit du célèbre compositeur. Lupin qui se trouve dans la salle décide de résoudre le mystère. (1h) En reprise demain à 12h00.
WCAX — MURPHY BROWN Comédie avec Candice Bergen, Pat Corley et Faith Ford. — Murphy, invitée chez Coky pour le Réveillon, réussit à passer la nuit sans toucher à une goutte d'alcool. REPRISE

WCFE — LIVE FROM LINCOLN CENTER NEW YORK PHILHARMONIC NEW YEAR'S EVE GALA. L'orchestre est dirigé par Zubin Mehta. Spectacle d'opérette et d'extraits de «Die Fledermaus», «La Traviata» et «Candide» avec la soprano June Anderson. (2h)
WPTZ — NBC MONDAY NIGHT AT THE MOVIES AN EIGHT IS ENOUGH WEDDING. (2h)
FC — SHE-DEVIL (2h)
RDS — CHASSE ET PECHE '90 (Pd) Avec Jean Pagé. Revue de l'année 1990. Inv.: M. Robert Mailhot de la Pourvoirie Robert Mailhot et Fils. (1h)

TSN — NFL FILMS (R) ALL-TIME NEUTRALIZERS. (1h)

21h30
TV5 — DECHAVANNE AU MOULIN ROUGE Emission spéciale à l'occasion du Nouvel An. Anim.: Christophe Dechavanne. (1h)

WCAX — DESIGNING WOMEN Comédie avec Delta Burke, Annie Potts, Dixie Carter et Jean Smart. — Quatre designers qui gèrent leur propre entreprise à Atlanta font face aux divers traquenards que la vie sème devant elles.

22h00
CKRS - CBFT — LE TELEJOURNAL
CFRS — 100 LIMITE - SPECIAL DES FETES Anim.: Pierre Brassard, Richard Z. Sirois et leur précieux collaborateurs. Tous les événements marquants de l'année qui s'achève seront passés en revue à la manière spéciale de 100 LIMITE. (1h)
R-Q - CIVV — CINEMOTIONS SAKHAROV. (1h58)
WCAX — THE TRIALS OF ROSIE O'NEILL Drame avec Sharon Gless, Dorian Harewood et Ron Rifkin. — Une avocate récemment divorcée décide de quitter le droit corporatif pour

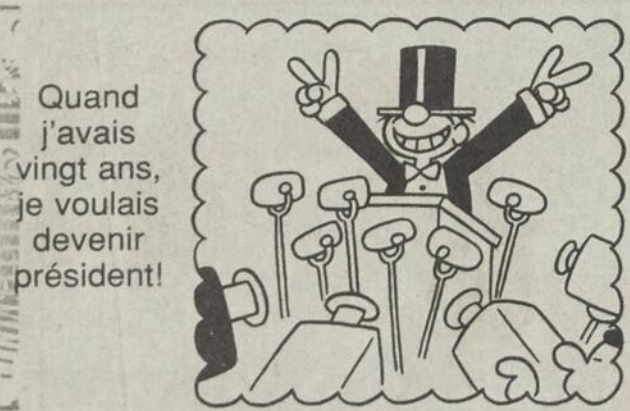
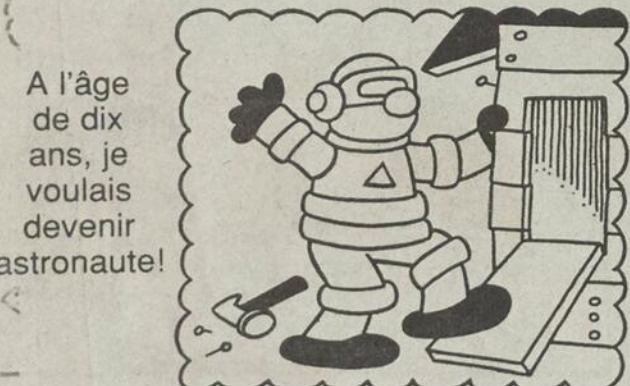
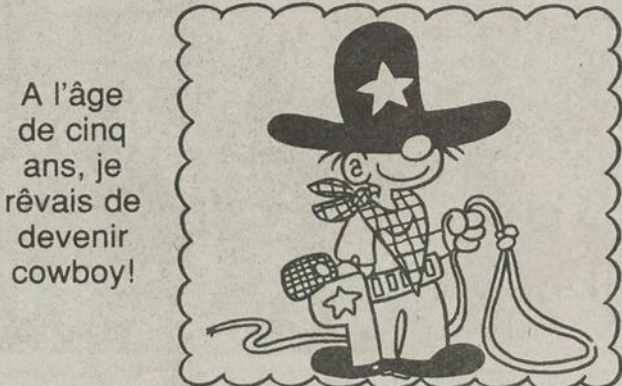

© 1980 by King Features Syndicate, Inc. World rights reserved

PLIEZ ICI

Lundi

l'assistance judiciaire. (1h)
RDS — LES QUILLES À RDS '90 (Pd)
 En provenance du salon de quilles Champion à Greenfield Park, les meilleurs joueurs se disputent la victoire. (1h)

TSN — DAZZLING WOMEN OF SPORT (Pd) (1h)

22h05
SE — LE MISSISSIPPI BRÛLE (2h25)

22h20
CKRS - CBFT — LE POINT Anim.: Simon Durivage et Madeleine Poulin.

22h30
TV5 — VIVA LES ARCHITECTES DE LA BANDE DESSINÉE. Les fantasti-

ques bandes dessinées des deux compères belges Benoît Peeters, scénariste, et François Schuiten, dessinateur visionnaire. (1h)

22h45
CKRS - CBFT — LA MÉTÉO
CJPM - CFER — VIDEO CLIPS

22h50
CKRS - CBFT — LES NOUVELLES DU SPORT

22h54
CJPM - CFER — TIRAGES DE «LA QUOTIDIENNE» - «BANCO»

23h00
CKRS - CBFT — BYE BYE '90 (D) Du Palais des Congrès de Montréal. Inv.: Dominique Michel, Claudine Mercier, Patrice L'Ecuyer, Yves Jacques et René Simard. (1h30) EN DIRECT. Attention: diffusion simultanée au ré-

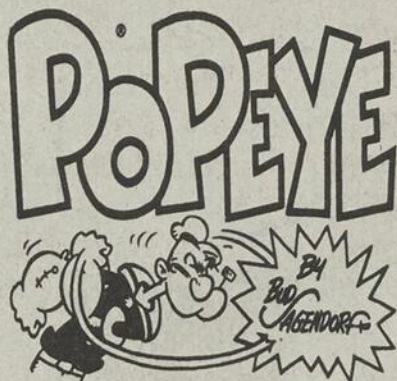

PLIEZ ICI

© 1990 by King Features Syndicate, Inc. World rights reserved.

Lundi

seau AM de Radio-Canada. En reprise à la télévision demain à 20h00.
CBJET — THE NATIONAL Avec Peter Mansbridge.
CFRS — À LA CONQUÊTE DES SOMMETS LUCIE WALKER: UNE PIONNIÈRE DE L'ALPINISME. (1h)

CFCF — CTV NATIONAL NEWS Avec Lloyd Robertson.
CJPM - CFER — LE TVA, ÉDITION RÉSEAU
WCAX — THE NEWS
WCFE — THE AVENGERS NEVER, NEVER SAY DIE. Série d'espionnage avec Patrick MacNee et Diana Rigg. — Madame Peel et Monsieur Steed enquêtent sur la disparition d'un corps confié à la morgue.
WPTZ — NEWS 5 NIGHTSIDE

WVNY — NEWSCENTER 22
FC — ELAYNE BOOSLER'S BROADWAY BABY (1h)
RDS — SPORTS 30 (D) EN DIRECT
TSN — SPORTSDESK
23h20
CJPM - CFER — LES SPORTS
23h22
CBJET — THE JOURNAL
23h30
CFCF - WCAX — CBS SPECIAL (D) HAPPY NEW YEAR, AMERICA. Anim.:

Melissa Manchester. Spectacle de la veille du Jour de l'An en provenance Times Square et la salle de bal du Waldorf-Astoria de New York. (2h) EN DIRECT
CJPM - CFER — CHRONIQUE DE SKI TVA - KELLOGG
TV5 — JOURNAL TÉLÉVISÉ DE A2 Reprise du bulletin de 16h15.
WPTZ — THE TONIGHT SHOW Talk-show. (1h)

FUNKY WINKERBEAN

Tom Batiuk

Tu n'es pas sérieux, jamais je ne te croirai...



Tu veux dire que **jamais** au grand jamais tu n'es allé à un party organisé par l'école!



Rien de plus vrai, Cindy... Je n'y suis jamais allé car personne n'a **jamais** daigné m'y inviter



Je me rappelle qu'en deuxième année, ma mère avait invité toute la classe pour célébrer mon anniversaire et personne n'est venu.

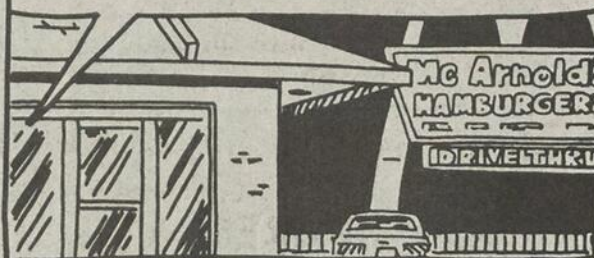

C'est terrible!



Jamais je n'aurais pu croire que de petits enfants puissent faire des choses aussi cruelles!

Savais-tu que **TU** étais dans ma classe en deuxième année...



© 1990 North America Syndicate, Inc. All Rights Reserved

PLIEZ ICI

Lundi

WVNY — DICK CLARK'S NEW YEARS' ROCKING EVE '91 (D) (1h30) EN DIRECT
RDS — LES COURSES À BLUE BONNETS (Pd)
TSN — SPORTS '90 - THE YEAR IN REVIEW (R) Revue de l'année 1990.
23h31
CJPM - CFER — SOYONS HEUREUX Avec Patrick Norman. (1h)
23h55
WCFE — THE ALMOST 1991 AS-TAIRE AND ROGERS DOUBLE FEATURE TOP HAT ET: SHALL WE DANCE. (3h28)
23h58
R.-Q. - CIVV — CHARLOT ÉTERNEL CHARLOT VAGABOND. Charlot s'engage comme garçon de ferme chez le père de la belle Edna qu'il entend protéger d'une bande de voleurs..
00h00
CBJET — CBC LATE NIGHT THE DECLINE OF THE AMERICAN EMPIRE. (2h)
CFRS — CINÉMA QUATRE SAISONS L'ASCENSION DU NANGA PARBAT. (1h58)
FC — WAR OF THE ROSES (2h)
RDS — LA BOXE TOP RANK (R) En provenance du Bally's à Las Vegas. Adversaires à confirmer. (1h30)
TSN — TSN'S PINS GAME BOWLING SERIES (R) (1h)
00h15
TV5 — MUSICALES LA FLÛTE ENCHANTÉE DE JAMES GALWAY. REPRISE. Reprise de 22h33.
00h30
CKRS - CBFT — CINÉMA CHANTONS SOUS LA PLUIE. (2h10)
WPTZ — LATE NIGHT WITH DAVID LETTERMAN Talk-show. (1h)
SE — LA GUERRE DES ROSE (2h)
01h00
WVNY — LOVE CONNECTION
TSN — TSN WRESTLING (R) (1h)
01h10
TV5 — DECHAVANNE AU MOULIN ROUGE (1h) Reprise de 21h30.

01h30
CFCF - WCAX — ARSENIO HALL (1h)
WPTZ — LATER WITH BOB COSTAS
RDS — AVENTURE (R) La plongée sous-marine en France.
02h00
FC — WARM NIGHTS ON A SLOW MOVING TRAIN (2h)
RDS — SPORTS 30 (D) EN DIRECT
TSN — SPORTSDESK
02h10
TV5 — VIVA LES ARCHITECTES DE LA BANDE DESSINÉE. Reprise de 22h30.
02h30
CFCF — CINÉMA 12 MUTINY ON THE BOUNTY. (3h)
RDS — L'UNIVERS DU PLEIN AIR (R)
SE — VALMONT (2h30)
TSN — THE HOCKEY NEWS TELEVISION EDITION (R)
03h00
TV5 — RADIO FRANCE INTERNATIONALE (12h12)
RDS — UN CONTRE UN '90 (R)
TSN — SPEED SKATING WORLD CUP (R) En provenance de Calgary en Alberta, la Coupe du monde de patinage de vitesse. (1h)
03h30
RDS — PATINAGE DE VITESSE (R) En provenance de Calgary, la Coupe du monde de patinage de vitesse. (1h)
04h00
FC — SHE-DEVIL (1h45)
TSN — POWDER MAGAZINE (R)
04h30
RDS — CHASSE ET PÊCHE '90 (R) Revue de l'année 1990. Inv.: M. Robert Mailhot de la Pourvoirie Robert Mailhot et Fils. (1h)
TSN — 1990 RACELINE CAYUGA SPEEDWAY (R) En provenance de Cayuga en Ontario, course automobile de la série Cascar — General Tire. (1h)

Mardi

1er JANVIER

5h00
SE — JÉSUS DE MONTRÉAL (2h)

5h30
CFCF — CHEERS
WPTZ — DUCK TALES
RDS — LES QUILLES À RDS '90 (R) (1h)
TSN — RANGE ROVER 24 HOURS OF ASPEN SKIING (R) (1h)
5h45
FC — STORMY MONDAY (1h45)
6h00
CFCF — ROMPER ROOM AND FRIENDS
WCAX — CBS MORNING NEWS (1h)
WPTZ — MORNING STRETCH
WVNY — ABC WORLD NEWS THIS MORNING (1h)
6h30
CFCF — CANADA A.M. (2h30)
WPTZ — NBC NEWS AT SUNRISE
RDS — LES COURSES À BLUE BONNETS (R)
TSN — BODIES IN MOTION (Pd)
6h45
WCFE — A.M. WEATHER
7h00
WCAX — CBS THIS MORNING (2h)
WCFE — SESAME STREET (1h)
WPTZ — THE TODAY SHOW (2h)
WVNY — GOOD MORNING AMERICA (2h)
CF — BIBI ET GENEVIÈVE
RDS — SPORTS 30 (R)
SE — MORDICUS — LES ANIMAUX ET NOUS: LES LIENS DU COEUR — CLEMENTINE (1h15)
TSN — SPORTSDESK
7h15
CKRS — «CROIS SEULEMENT»

7h25
CBFT — HORAIRE
7h30
CKRS - CBFT — LA FAMILLE CALINOIRS Dessins animés.
CF — CES COQUINS DE POULPES Bien décidés à retrouver les enfants, les Poulpes creusent leur chemin dans l'immeuble. Impatients d'obtenir de l'eau, ils utilisent un moyen bien à eux pour en avoir et... inondent le compartiment.
FC — DOMINICK & EUGENE (2h)
RDS — SKI MAG '90 (R)
TSN — TNT TRUCK AND TRACTOR PULL (R) En provenance de Myrtle Beach en Caroline du Sud.
8h00
CKRS - CBFT — ALICE AU PAYS DES MERVEILLES
WCFE — CAPTAIN KANGAROO
CF — SALUT DISNEY! LE TRÉSOR DES RÉCIFS (dern. de 2). (1h)
RDS — LE CHEVAL DE L'ANNÉE (R) En provenance de Wembley Stadium à Londres, compétition équestre. (1h)
TSN — LIGHTER SIDE OF SPORTS (Pd) Présentation de scènes cocasses croquées sur le vif dans le monde du sport.
8h15
SE — ON DÉMÉNAGE! (1h25)
8h30
CKRS - CBFT — PASSE-PARTOUT L'ANNÉE NOUVELLE.
CFER — AU CENTUPLE

Prime-tele

MARDI

12h30
CKRS - CBFT — LE RETOUR DE L'ÉTALON NOIR (4) (The Black Stallion Returns), E.-U. 1983. Aventures de R. Dalva avec Kelly Reno, Vincent Spano et Ferdinand Mayne. — Un jeune garçon traverse clandestinement l'Atlantique jusqu'au Maroc où il espère retrouver son magnifique cheval enlevé par des Arabes. — Suite de «L'Étalon Noir». Traitement honorable. Passages peu vraisemblables. Contexte exotique pittoresque. Interprétation sympathique. — E. (2h)
13h00
CFRS — ANIMALYMPICS (6) É.-U. 1979. Dessins animés de S. Lisberger. — Divers événements se déroulent durant les premiers Jeux Olympiques pour animaux. — Parodie à l'inspiration comique faible. Animation primitive. Graphisme peu original. — E. (1h30)
13h30
CJPM - CFER — LA DERNIÈRE DANSE (5) (Six Weeks), E.-U. 1982. Comédie dramatique de T. Bill avec Dudley Moore, Mary Tyler Moore et Katherine Healy. — Un politicien s'intéresse à une femme et à sa fille atteinte de leucémie. — Scénario artificiel. Mise en scène soignée. Sentimentalisme outré. Interprétation de métier. (2h)
15h30
R.-Q. - CIVV — DOT ET LA BALEINE (1h30) Voir lundi, 18h30.
18h30
R.-Q. - CIVV — LE PRINCE ET LE PAUVRE (4) Pan. 1977. Comédie de R. Fleischer avec Mark Lester, Oliver Reed et Charlton Heston. — A cause de sa ressemblance avec le prince héritier d'Angleterre, un garçon pauvre est entraîné dans une extraordinaire aventure. — Scénario tiré d'un conte de Mark Twain. Mise en scène somptueuse. Bonne interprétation de M. Lester dans un double rôle. — E. (1h30) En reprise mercredi, 15h30.
20h00
CJPM - CFER — LA BIDASSE (5) (Private Benjamin), E.-U. 1980. Comédie de H. Zieff avec Goldie Hawn, Eileen Brennan et Armand Assante. — Une jeune veuve s'engage dans l'armée et se démarque

au cours de grandes manoeuvres. — Scénario dispersé. Mise en scène assez alerte. Clichés troupiers servis à la sauce féministe. Jeu plaisant de G. Hawn. (2h)
21h00
CFRS — À LA POURSUITE DU DIAMANT VERT (4) (Romancing the Stone), E.-U. 1984. Aventures de R. Zemeckis avec Kathleen Turner, Michael Douglas et Manuel Ojeda. — Une romancière se rend en Colombie pour secourir sa soeur enlevée par des bandits. — Aventures peu vraisemblables mais bien racontées. Utilisation adroite des recettes du genre. Réalisation alerte. Interprétation enlevée. — A. (2h)
22h00
R.-Q. - CIVV — J'AI PASSÉ LE CAP (4) (Past Caring), G.-B. 1985. Comédie dramatique de R. Eyre avec Denholm Elliott, Emyln Williams et Connie Booth. — Après avoir perdu son logement dans un incendie, un homme âgé a de la difficulté à s'adapter à la vie en institution. — Récit critique au ton désenchanté. Aspects délicats. Mise en scène précise. Composition nuancée de D. Elliott. (1h25)
22h20
CKRS - CBFT — CES MERVEILLEUX FOUS VOLANTS DANS LEURS DRÔLES DE MACHINES (3) (Those Magnificent Men in Their Flying Machines), G.-B. 1965. Comédie de K. Annakin avec Stuart Whitman, Sarah Miles et James Fox. — Une épreuve internationale pour la traversée Londres-Paris en avion au début du siècle. — Évocation d'époque pittoresque. Trucages au point. Humour et satire. Distribution de classe. — E. (2h35)
23h00
CFRS — SWEET CHARITY (3) É.-U. 1968. Comédie musicale de B. Fosse avec Shirley MacLaine, John McMartin et Chita Rivera. — Une danseuse employée dans une boîte minable rêve de mariage en dépit d'expériences décevantes avec les hommes. — Adaptation à l'américaine des «Nuits de Cabiria» de Fellini. Trouvailles ingénieuses. Ensemble attachant et savoureux. Brio de S. MacLaine. (3h52)

la blague du jour

**RÉDUCTIONS
 EXTRAORDINAIRES!**

BERNIE

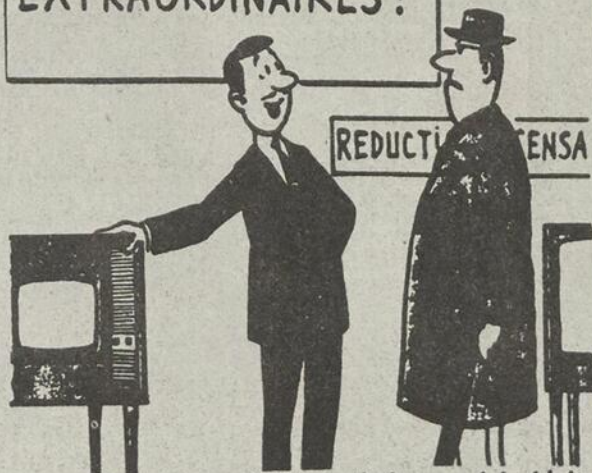

— Notre écran de 55 centimètres a été réduit à 35!

- S.O.P

Mardi

WCFC — MR. ROGER'S NEIGHBORHOOD
TSN — SKATE ELECTRIC FIGURE SKATING CHAMPIONSHIPS (R) Championnats de patinage artistique. (1h)

9h00
CKRS - CBFT — LE LAPIN DE VELOURS Dessins animés. Dans une armoire à jouets, un lapin de velours est méprisé par les autres jouets.

CFCF — CFCF HOLIDAY SPECIAL GOING TO THE CHAPEL. (2h)

CJPM - CFER — LES PETITS BONS-HOMMES

WCAX — REGIS AND KATHIE LEE (D) (1h) EN DIRECT

WCFC — SESAME STREET (1h)

WPTZ — THE PHIL DONAHUE SHOW (1h)

WVNY — HIGHWAY TO HEAVEN (1h)

CF — LE ROYAUME DE LUMIA Les Lumians de la forêt ont des doutes lorsqu'ils recueillent un étranger blessé et le ramène à leur maison dans les arbres.

RDS — UN CONTRE UN '90 (R)

9h15
CKRS - CBFT — INIMINIMAGIMO ALI-BABA ET LES QUARANTE VOLEURS (2e de 5).

CBJET — À COMMUNIQUER

9h30
CKRS - CBFT — BABAR

CBJET — WOK WITH YAN

CJPM - CFER — ALF

CF — LE PETIT CASTOR

FC — BACK TO THE FUTURE II (2h)

RDS — LE MONDE DES COURSES (R)

TSN — ELITE CANADA '90 GYMNASIQUES (R) Faits saillants des épreuves de qualification de l'équipe canadienne de gymnastique. (1h)

9h40
SE — LE SERMENT DU CHEVALIER NOIR (1h30)

10h00
CKRS - CBFT — MESSÉ DU JOUR DE L'AN Messe célébrée en la paroisse de la Purification-de-la-Bienheureuse-Vierge-Marie à Repentigny par Claude Desrochers, ptre. (1h)

CBJET — FRED PENNER'S PLACE

CJPM - CFER — DROLE DE VIE

R.-Q. - CIVV — PAUSE MUSICALE (2h)

WCAX — COTTON BOWL PARADE (D) Trente-quatrième édition de ce défilé annuel en provenance de Dallas au Texas. (1h) EN DIRECT

WCFC — WONDERWORKS A LITTLE PRINCESS (2e partie). (1h)

WPTZ — FIESTA BOWL PARADE En provenance de Phoenix en Arizona, les faits saillants de ce 20e défilé annuel. (1h)

WVNY — LAVERNE & SHIRLEY

CF — LES AVENTURES DE VIRULYSSE

RDS — AVENTURE (R) La plongée sous-marine en France.

10h30
CBJET — MR. DRESSUP

CFRS — COUP DE POUCE TÉLÉ SPÉCIAL ASTROLOGIE ÉQUIPE COUP DE POUCE TÉLÉ. (1h)

CJPM - CFER — PAUL ET LES JUMEAUX

WVNY — THE ODD COUPLE

CF — ZOOBILÉE ZOO Bravo a contacté une mauvaise grippe et il se peut que le spectacle ne puisse avoir lieu. Mais Tussaitou et ses amis vont tout faire pour le guérir.

RDS — LES QUILLES À RDS '90 (R) (1h)

TSN — SPORTS '90 - THE YEAR IN REVIEW (R) Revue de l'année 1990.

11h00
CKRS - CBFT — LA PETITE POUCKETTE Dessins animés.

CBJET — SESAME STREET (1h)

CFCF — WCAX — TOURNAMENT OF ROSES PARADE (D) Cent-deuxième édition de ce défilé annuel en provenance de Pasadena en Californie. (2h30) EN DIRECT

CJPM - CFER — KATE ET ALLIE

WCFC — 3-2-1 CONTACT

WPTZ — TOURNAMENT OF ROSES PARADE (D) En provenance de Pasadena en Californie, présentation du 102e défilé annuel. (2h) EN DIRECT

WVNY — TOURNAMENT OF ROSES

PARADE (D) En provenance de Pasadena en Californie, présentation du 102e défilé annuel. (2h30) EN DIRECT.

CF — EWOKS

TSN — THE HOCKEY NEWS TELEVISION EDITION (R)

11h10
SE — WHO'S THAT GIRL? (1h35)

11h30
CKRS - CBFT — DOUZE MOIS Conte en dessins animés. C'est la veille du premier de l'An en URSS. Anna, une petite orpheline, doit cueillir des fleurs pour la reine du royaume, une enfant gâtée et insupportable. (1h)

CFRS — SCOUIDOU

CJPM - CFER — DYNASTIE LES CALIFORNIENS (dern. de 2).

WCFC — READING RAINBOW

CF — BOZO ET CIE

FC — THE 'BURBS (2h)

RDS — GATOR BOWL (D) Football collégial. En provenance de Jacksonville en Floride, les Wolverines du Michigan rencontrent les Rebels du Mississippi. (3h30) EN DIRECT

TSN — 1991 U.S. COLLEGE FOOTBALL MAZDA GATOR BOWL (D) Football collégial. En provenance de Jacksonville en Floride, les Wolverines du Michigan rencontrent les Rebels du Mississippi. (3h30) EN DIRECT

11h45
CF — DIS-MOI, LOU

12h00
CBJET — MIDDAY (1h)

CFRS — LES PIERRAFEU

CJPM - CFER — BATMAN LE CINÉMA DU SPHINX (1re de 2).

R.-Q. - CIVV — LE RETOUR D'ARSENÉ LUPIN UN AIR OUBLIÉ. (1h) Reprise de lundi, 21h00.

WCFC — ODYSSEY: THE ART OF PHOTOGRAPHY AT NATIONAL GEOGRAPHIC Aperçu de quelques photographies qui ont fait la renommée du magazine «National Geographic». (1h)

CF — LA ROUTE DE L'AMITIÉ

12h30
CKRS - CBFT — CINE-FÊTE LE RETOUR DE L'ÉTALON NOIR. (2h)

CFRS — MAMAN BAGNOLE Avec Jerry Van Dyke, Maggie Pierce et Ann Sothern. — Un jeune père découvre que sa mère défunte s'est reincarnée et que son esprit est bien en vie... dans la vieille voiture qu'il vient de s'acheter!

CJPM - CFER — ATTENTION C'EST «SHOW» (1h) REPRISE

CF — INSPECTEUR GADGET

12h45
SE — QUI VEUT LA PEAU DE ROGER RABBIT (1h45)

13h00
CBJET — JEN'S PLACE SPÉCIAL. Drame avec Megan Follows, Diana LeBlanc et Michael Kirby. — Une adolescente accepte difficilement la séparation de ses parents. (1h)

CFRS — CINÉMA QUATRE SAISONS ANIMALYMPICS. (1h30)

R.-Q. - CIVV — NATIONAL GEOGRAPHIC LES MYSTÈRES DE L'HUMANITÉ. (1h) Reprise de lundi, 20h00.

WCFC — GOVERNOR CUOMO'S INAUGURATION EN provenance d'Albany. (1h)

WPTZ — NBC SPORTS - HALL OF FAME BOWL (D) Football collégial. Clemson rencontre l'Illinois. (3h30) EN DIRECT

CF — LES CONTES DE LA FORÊT VERTE

13h30
CFCF — INTERNATIONAL EMMY AWARDS SPECIAL. Anim.: John Forsythe. Cérémonie de remise de prix pour les meilleurs émissions produites dans diverses catégories par de nombreux réseaux de télévision du monde. (1h)

CJPM - CFER — DU CINÉMA S.V.P. LA DERNIÈRE DANSE. (2h)

WCAX — COTTON BOWL GAME (D) Football collégial. Miami rencontre Texas. (3h30) EN DIRECT

WVNY — FLORIDA CITRUS BOWL (D) Nebraska rencontre Georgia Tech. (3h15) EN DIRECT

CF — HIBOU CHOU GENOU

FC — DIRTY ROTTEN SCOUNDRELS (2h15)

14h00
CBJET — CORONATION STREET

R.-Q. - CIVV — LÉGENDES DU MONDE LE VOL DE LA COURONNE. Une légende du Venezuela.

WCFC — PAUL BADURA-SKODA PLAYS CHOPIN Prestation de la sonate en si mineur, op. 58 de Chopin par le pianiste Paul Badura-Skoda. REPRISE

CF — CLAMECY AU ROYAUME DES ROULIS

14h15
CF — LA CRIQUE DES 3 PÊCHEURS

14h30
CKRS - CBFT — DALLAS LIBÉRATION. Les frères Ewing sont confiants de l'issue du procès les opposant à Cliff (Ken Kercheval) et à Jamie (Jenilee Harrison). Bobby (Patrick Duffy) et le détective Howard (Sam Anderson) tentent de confondre le meurtrier de Veronika. (1h) REPRISE

CBJET — ALICE

CFRS — LES AMIS DE MES AMIS LES ENFANTS DE LA RUE. Par son approche intimiste et émouvante, cette série sait sensibiliser les jeunes d'ici aux valeurs, traditions et réalités souvent très dures de la vie de leurs amis d'ailleurs, qu'ils soient Pakistanais, Vénézuéliens, Chiliens ou Chypriotes. REPRISE

CFCF — CANADIAN RANGERS SPÉCIAL. Documentaire sur quelque 2000 volontaires, en majorité Inuit, qui assurent la protection de la souveraineté du Canada dans les régions reculées du pays. (1h)

R.-Q. - CIVV — LES ANIMAUX ET LEURS MYSTÈRES SURVIVRE. Nous observons les différentes techniques de protection utilisées par les animaux: la fuite, l'agression, le mimétisme, le jeu des illusions, etc.

WCFC — FROM VIENNA: THE NEW YEAR'S EVE CELEBRATION 1991 Anim.: Walter Cronkite. Spectacle de la nouvelle année en provenance de Vienne qui offre des valses de Strauss, du patinage artistique ainsi que du ballet. (1h30) EN REPRISE à 20h00.

CF — LES RÊVES DE JEANNOT

SE — LES GOONIES (1h55)

15h00
CBJET — WELCOME BACK KOTTER

CFRS — ACTION REACTION REPRISE

CFCF — THE OPRAH WINFREY SHOW (1h)

R.-Q. - CIVV — LES VOIES DU DÉVELOPPEMENT JUSTICE POUR TOUS. La Malaisie, le Pérou et le Niger: trois pays du tiers-monde méconnus et souvent mal compris par les Occidentaux. En traçant un portrait géographique, politique et social, cette série étudie le thème du développement en général.

CF — KATRI LA PETITE VACHÈRE

RDS — CHAMPIONNAT DU MONDE DE HOCKEY JUNIOR (D) En provenance de Saskatoon en Saskatchewan, le Canada rencontre la Finlande. (2h30) EN DIRECT

TSN — WORLD JUNIOR HOCKEY CHAMPIONSHIPS (D) Le championnat du monde de hockey junior en provenance de Saskatoon en Saskatchewan. Match opposant le Canada à la Finlande. (2h30) EN DIRECT

15h12
TV5 — L'EUROFLASH

15h15
TV5 — ÉCO Magazine de l'environnement. (1h) Les émissions TRANSLATIONS et QUEBEC INC. sont retirées exceptionnellement.

15h30
CKRS - CBFT — LES SCHTROUMPFS

CBJET — FACTS OF LIFE

CFRS — LA MAISON DESCHÈNES Personne ne veut de la tarte de Marcel. Jean-François ne peut sortir Carla car il est sans le sou; alors elle sort avec un autre. Désœuvré, Jean-François s'endort en lisant et fait un rêve étrange. REPRISE

CJPM - CFER — CLAIRE LAMARCHE MA BLONDE JOUE AU HOCKEY. (1h) REPRISE

R.-Q. - CIVV — CINÉ-CADEAU DOT ET LA BALEINE. (1h30) Voir lundi, 18h30.

CF — BOF

15h45
FC — WHO'S HARRY CRUMB? (1h45)

15h55
CKRS - CBFT — EN TRANSIT (D) EN DIRECT

16h00
CKRS - CBFT — KIM ET CLIP

CBJET — WKRP IN CINCINNATI

CFRS — LA FOURCHETTE D'OR

CFCF — ENTERTAINMENT TONIGHT

Penny Marshall, vedette de «Happy Days», parle du film qu'elle est à réaliser «Awakenings» qui met en vedette Robin Williams et Robert DeNiro.

WCFC — ARRAU, MUTI AND BEETHOVEN Prestation du Quatrième concerto en sol majeur, opus 58 de Beethoven, par Claudio Arrau, pianiste et l'Orchestre de Philadelphie sous la direction de Riccardo Muti. (1h)

CF — DENVER LE DERNIER DINOSAURE Pour se faire valoir et ainsi remporter les élections présidentielles étudiantes, Scott enlève Denver et tente de l'exposer aux médias. Quand Denver sauve Scott des voyous, il change d'avis et fait serment de garder le secret.

16h15
TV5 — JOURNAL TÉLÉVISÉ DE A2 En reprise à 23h30.

16h25
CKRS - CBFT — EN TRANSIT (D) EN DIRECT

SE — ERNEST ET LE PÈRE NOËL (1h35)

16h30
CKRS - CBFT — AU JEU Des enfants de 10 à 12 ans rivalisent d'habileté dans divers jeux. Anim.: Josée Cusson et Jean-François Cartier. L'école Jacques-Bizard de l'Île Bizard.

CBJET — DANGER BAY RUNNING FREE. REPRISE

CFRS — CAFOUILLIS

CFCF — SKETCHES OF OUR TOWN GASPÉSIE, QUEBEC.

CJPM - CFER — DE BONNE HUMEUR (1h) REPRISE

WPTZ — NBC SPORTS - SUNKIST FIESTA BOWL (D) Football collégial. Alabama rencontre Louisville. (3h30) EN DIRECT

CF — LES AMIS RATONS Benoit Laveur et ses amis découvrent une vieille locomotive à vapeur et la réparent. Cyrille Rictus, quant à lui, s'intéresse au butin qui y est caché. Ni les uns, ni les autres ne sont au bout de leurs surprises.

16h45
WVNY — THE ROSE BOWL (D) Washington rencontre Iowa. (3h45) EN DIRECT

16h55
CKRS - CBFT — EN TRANSIT (D) EN DIRECT

17h00
CKRS - CBFT — LES DETECTEURS DE MENSONGES Inv.: Yves Pelletier (Rock et Belles Oreilles), Mitsou et Marc-André Coallier.

CBJET — VIDEO HITS

CFRS — BUGS BUNNY

CFCF — CTV SPORTS SPECIAL (D) THE ROSEBOWL GAME. Match de football. (3h30 appr.) EN DIRECT

R.-Q. - CIVV — GARFIELD ET SES AMIS

TV5 — TÉLÉTOURISME Magazine des voyages et des loisirs.

WCAX — WHO'S THE BOSS?

WCFC — TODAY'S SPECIAL

CF — SKIPPY

17h30
CKRS - CBFT — LE ROSSIGNOL ET L'EMPEREUR Film d'animation. L'empereur de Chine découvre qu'une des merveilles de son royaume lui est inconnue: le rossignol. Sa cour part donc à sa recherche. C'est une jeune fille qui les mène à l'oiseau.

CBJET — GOLDEN GIRLS REPRISE

CFRS — LE GRAND JOURNAL 17h30

CJPM - CFER — FAIS-MOI UN DESSIN REPRISE

R.-Q. - CIVV — LE CLUB DES 100 WATTS

TV5 — REGARDS DE FEMME Anim.: Aline Pailler. Inv.: Catherine Enjolet, auteure de «Rousse comme personne» et porte-parole de l'association «Parain par mille» consacrée à l'enfance.

WCAX — NIGHT COURT

WCFC — SQUARE ONE TV

CF — DENIS LA MALICE

FC — POLICE ACADEMY 6: CITY UNDER SIEGE (1h30)

RDS — LA FORMULE 1600 ESSO PROTEC / CANON (R)

TSN — TRANSWORLD SPORT (R) (1h)

18h00
CKRS - CBFT — LE TÉLÉJOURNAL

CBJET — NEWSWORLD (1h)

CFRS — LA ROUE CHANCEUSE

CJPM - CFER — LE TVA, ÉDITION MONTREAL

Mardi

R.-Q. - CIVV — CLIP-GLOBE REPRISE
TV5 — DES CHIFFRES ET DES LETTRES

WCAX — THE NEWS (1h)
WCFE — 3-2-1 CONTACT
CF — ZIG ZAG Conseils de prudence lors de grands désastres.

RDS — LE DEFI DE L'ACHIGAN (Pd) Pêche sportive.
SE — S.O.S. FANTÔMES 2 (2h)

CKRS - CBFT — LES VOEUX FÉDÉ-RAUX

CKRS - CBFT — ELEPHANTRIO Film d'animation. Un éléphant lit un livre de contes dont les historiettes ont pour sujet des œufs.

TV5 — CLIN D'OEIL

CKRS - CBFT — ÉMILIE ET LE DRAGON Film d'animation. Une petite fille, Emilie, croit dur comme fer à l'existence des dragons.

CFRS — ZIZANIE
CJPM - CFER — CHARIVARI SPÉCIAL DU JOUR DE L'AN. Inv.: Christian Tétraut, Johanne Prince, Dominique Lévesque, Macha Grenon, Suzanne Léveillé et André Cartier.

R.-Q. - CIVV — CINÉ-CADEAU LE PRINCE ET LE PAUVRE. (1h30) En reprise mercredi, 15h30.

TV5 — QUAND C'EST BON, IL N'Y A PAS MEILLEUR! La morue.

WCFE — THE NIGHTLY BUSINESS REPORT
CF — BIBI ET GENEVIÈVE Bibi se cherche des résolutions du Jour de l'An.

RDS — SPORTS 30 (D) EN DIRECT
TSN — SPORTSDESK

TV5 — L'EUROMAG SPÉCIAL BONNE ANNÉE. Anim.: Anne Dussault. Diverses personnalités du monde artistique expriment leurs vœux de bonne année.

CKRS - CBFT — LA COUR EN DIRECT HONORAIRES IMPAYÉS. — VENTE DE MAÏS EXCLUSIF. Un juge à la retraite entend des causes reliées à la vie quotidienne. Suite à l'accord préalable des parties, ses décisions seront exécutoires. Anim.: Me Jocelyne Jarry. Juge: l'Honorable Robert Hodge.

CBJET — THE RACCOONS SETTLING THE SCORE. Bentley Raccoon demande à Schaeffer de lui enseigner les arts martiaux afin de se défendre contre les durs à cuire de l'école.

CFRS — 100 LIMITE - SPECIAL DES FÊTES (1h) Reprise de lundi, 22h00.
CJPM - CFER — NEIGE ET MAGIE Dans le décor pittoresque de la ville de Québec, Lucille Star interprète ses plus belles chansons. En compagnie de Patrick Norman et André Lejeune, la chanteuse nous emmène également en région pour y découvrir de magnifiques sites touristiques. (1h)

TV5 — JOURNAL TÉLÉVISÉ DE FR3
WCAX — CBS EVENING NEWS WITH DAN RATHER

WCFE — THE MACNEIL / LEHRER NEWS HOUR (1h)

FC — KARATE KID PART III (2h)
RDS — LE JOURNAL DES CANADIENS (Pd) Revue hebdomadaire des principales activités du club de hockey les Canadiens de Montréal.

TSN — WATERSPORT WORLD (Pd) Conseils et techniques de ski nautique.

CKRS - CBFT — LE GRAND REMOUS Marie-Jo (Marie-Noëlle Riddez) revient à la maison avec son nouveau-né. Patricia (Nathalie Gadouas), rongée par les remords, éprouve le besoin de se confier. Attention: prochaine diffusion, jeudi 10 janvier à 19h30.

CBJET — CAROL AND COMPANY Sketch avec Carol Burnett et ses invités.

TV5 — L'ÉCUME DES JOURS Une rétrospective des grands événements internationaux qui ont marqué l'année 1990. (1h)

WCAX — GOLDEN GIRLS

RDS — CHAMPIONNAT DU MONDE DE HOCKEY JUNIOR (R) En provenance de Saskatoon en Saskatchewan, le Canada rencontre la Finlande. (2h30)

TSN — CANADIAN SPORTFISHING (Pd) Anim.: Henry Waszczuk et Italo Labignan. En compagnie de leurs enfants, les amateurs pêchent la perche à Minden en Ontario.

CKRS - CBFT — BYE BYE '90 (1h30) Reprise de lundi, 23h00.

CBJET — BEHIND THE MASK Documentaire sur la production canadienne de la comédie musicale «The Phantom of the Opera» d'Andrew Lloyd Weber. (1h) REPRISE

CFRS — LES ROUTES DU PARADIS UNE GRANDE SOIF (1re de 2). Avec Michael Landon et Victor French. — Accompagné d'un ex-policier à qui il a redonné confiance, un ange en probation est envoyé sur terre afin de porter secours aux gens dans le besoin. (1h)

CJPM - CFER — CINÉMA DES FÊTES LA BIDASSE. (2h)

R.-Q. - CIVV — NATIONAL GEOGRAPHIC L'ÉLÉPHANT. Un regard sur l'animal le plus gros, le plus fort et peut-être le plus intelligent. Que ce soit en Asie ou en Afrique, l'avenir de ce somptueux mammifère est toutefois menacé. (1h) En reprise demain à 13h00.

WCAX — RESCUE 911 Anim.: William Shatner. Sauvetages et actes de bravoure accomplis par des secouristes spécialisés. (1h)

WCFE — FROM VIENNA: THE NEW YEAR'S EVE CELEBRATION 1991 (1h30) Reprise de 14h30.

WPTZ — NBC SPORTS - ORANGE BOWL (D) Football collégial. Colorado rencontre Notre Dame. (3h) EN DIRECT

SE — LA GUERRE DES ROSE (2h)
TSN — MAC'S MIDGET JUNIOR HOCKEY CHAMPIONSHIP (D) Tournoi de hockey Midget en provenance du Saddledome à Calgary en Alberta. Équipes à confirmer. (2h30) EN DIRECT

CFCF — ROSEANNE Avec Roseanne Barr et John Goodman. — Une femme de milieu modeste réussit par entêtement à obtenir ce dont elle et sa famille ont besoin.

TV5 — L'EUROFLASH
WVNY — USF & G SUGAR BOWL (D) Tennessee rencontre Virginia. (3h30) EN DIRECT

TV5 — LES GIPSY KINGS EN CONCERT De leur ville d'origine, Arles, jusqu'aux États-Unis, les Gipsy Kings ont réussi à conquérir le monde avec la flamme de leur musique. (1h57)

CBJET — K.D. LANG'S BUFFALO CAFE SPÉCIAL. Spectacle enregistré au Buffalo Cafe de Red Deer en Alberta avec k.d. lang, Dwight Yoakam, Susan Norfleet et Stompin' Tom Connors. (1h) REPRISE

CFRS — CINÉMA QUATRE SAISONS À LA POURSUITE DU DIAMANT VERT. (2h)

CJPM - CFER — TUESDAY MOVIE HER WICKED WAYS. (2h)

R.-Q. - CIVV — LE RETOUR D'ARSENÉ LUPIN LES FLÛTES ENCHANTEES. Une baronne dérobe à Arsène Lupin un cadeau qu'il voulait offrir à une de ses amies. Cet incident entraîne Lupin dans les caves du château de la baronne où il découvre de bien étranges bouteilles de champagne. (1h) En reprise demain, 12h00.

FC — BACK TO THE FUTURE II (2h)

CKRS - CBFT — GRAC Film d'animation. Une berceuse s'anime et fait revivre un passé savoureux en nous montrant l'évolution rapide de notre milieu.

WCFE — SOLDIERS OF MUSIC - ROSTROPOVICH RETURNS TO RUSSIA Documentaire sur le retour triomphal en Union soviétique du violoncelliste Mstislav Rostropovich qui a dû quitter son pays, déchu de sa citoyenneté, il y a 16 ans pour avoir défendu l'écrivain Soljenitsyne; extraits d'interviews que le musicien a accordées à l'émission «60 Minutes». (1h30)

CKRS - CBFT — FELIX LECLERC CHANTE: CADET ROUSSELLE Interprétation par Félix Leclerc de la chanson «Cadet Rousselle», illustrée de gouaches.

CKRS - CBFT — LE TÉLÉJOURNAL
CBJET — THE NATIONAL
CJPM - CFER — AD LIB Inv.: Yves Michaud, Geneviève Rioux, Marie-Claire Séguin, André-Philippe Gagnon. (1h appr.) REPRISE

R.-Q. - CIVV — CINÉMATIONS J'AI PASSÉ LE CAP. (1h25)

RDS — CHAMPIONNAT DU MONDE DE MOTONEIGE (R) En provenance de l'état de New York. (1h)

SE — LES BANLIEUSARDS (1h45)

CKRS - CBFT — CINÉMA SPÉCIAL CES MERVEILLEUX FOUS VOLANTS DANS LEURS DRÔLES DE MACHINES. (2h35)

CBJET — THE JOURNAL

TV5 — FAUT PAS REVER Anim.: Sylvain Augier. Sujets: le thé de Ceylan; les fonderies de Sommevoire en France; les rennes de Laponie. (1h)

TSN — CANADIAN CURLING WEEKLY (Pd) Anim.: Vic Rauter. Revue hebdomadaire des activités dans le monde du curling.

CJPM - CFER — PRÉ-TIRAGE CÉLÉBRATION 91

CBJET — NEWHART HOLIDAYS. REPRISE

CFRS — CINÉMA QUATRE SAISONS SWEET CHARITY. (3h52)

CFCF — CTV NATIONAL NEWS
CJPM - CFER — LE TVA, ÉDITION RÉSEAU

WCAX — THE NEWS
WCFE — BRADSHAW ON HOMECOMING RECLAIMING YOUR INNER INFANT. Analyse et méthodes pour se réapproprier la période qui suit la naissance.

WPTZ — 1990 - THE YEAR IN REVIEW Un bilan des faits marquants de l'année 1990.

FC — LICENCE TO KILL (2h15)
RDS — SPORTS 30 (D) EN DIRECT
TSN — SPORTSDESK

CJPM - CFER — LES SPORTS

R.-Q. - CIVV — CHARLOT ÉTERNEL CHARLOT MUSICIEN. Improvisé musicien de la rue pour gagner sa vie, Charlot trouve sur son chemin des gitans et s'éprend d'une jeune fille.

CBJET — KATE & ALLIE REPRISE
CFCF - WCAX — THE ARSENIO HALL SHOW (1h)

CJPM - CFER — CHRONIQUE DE SKI
TVA - KELLOGG
TV5 — JOURNAL TÉLÉVISÉ DE A2 Reprise de 16h15.

WPTZ — THE TONIGHT SHOW (1h)
RDS — LES COURSES À TROIS-RIVIÈRES (Pd) En provenance de l'hippodrome de Trois-Rivières, courses sous harnais.

TSN — WORLD JUNIOR HOCKEY CHAMPIONSHIPS (R) Le championnat du monde de hockey junior en provenance de Saskatoon en Saskatchewan. Match opposant le Canada à la Finlande. (2h30)

CJPM - CFER — SPECIAL BEACH BOYS Spectacle musical. (1h)

SE — BAR ROUTIER (1h55)

WCFE — THE ALMOST MIDNIGHT MOVIE THE SCARLET PIMPERNEL. (1h38)

CBJET — CBC LATE NIGHT THE CRUEL SEA. (2h35)

WVNY — LOVE CONNECTION
RDS — LA NUIT DES ARTS MARTIAUX (R) (1h30)

TV5 — LES GIPSY KINGS EN CONCERT (1h55) Reprise de 20h33.

CFCF — CINÉMA 12 A SOLDIER'S STORY. (2h)

WCAX — MAGNUM, P.I. (1h)
WPTZ — LATE NIGHT WITH DAVID LETTERMAN (1h)
WVNY — ABC NEW NIGHTLINE

CJPM - CFER — SPECIAL FATS DOMINO Spectacle musical. (1h)

FC — PHYSICAL EVIDENCE (1h45)

WPTZ — LATER WITH BOB COSTAS
RDS — SKI MAG '90 (R)

SE — ON DÉMÉNAGE! (1h30)

RDS — SPORTS 30 (D) EN DIRECT
TSN — SPORTSDESK

TV5 — FAUT PAS REVER Reprise de 22h30.

CFCF — SECOND FEATURE THE PROUD REBEL. (2h)

RDS — LE DEFI DE L'ACHIGAN (R) Pêche sportive.

TSN — MAC'S MIDGET JUNIOR HOCKEY CHAMPIONSHIP (R) Tournoi de hockey Midget en provenance du Saddledome à Calgary en Alberta. Équipes à confirmer. (2h30)

FC — DIANA ROSS WORLD TOUR '89 (1h)

RDS — GATOR BOWL (R) Football collégial. En provenance de Jacksonville en Floride, les Wolverines du Michigan rencontrent les Rebels du Mississippi. (3h)

TV5 — RADIO FRANCE INTERNATIONALE (12h07)

SE — ERNEST ET LE PÈRE NOËL (1h50)

FC — BACK TO THE FUTURE II (2h)

CFCF — PERRY MASON (1h)

Mercredi 2 JANVIER

SE — LA GUERRE DES ROSE (2h)
TSN — SUPERBOUS (R) Reportage sur le combat entre Leonard et Benitez présenté en 1979 à Las Vegas au Nevada. (1h)

CJPM - CFER — CHEERS
WPTZ — DUCK TALES

CFCF — ROMPER ROOM AND FRIENDS

WCAX — CBS MORNING NEWS (1h)
WPTZ — MORNING STRETCH
WVNY — ABC WORLD NEWS THIS MORNING (1h)

FC — THE LADY FROM LOUISIANA (1h30)

RDS — SKI DE FOND (R) Conseils et techniques de ski de fond.

TSN — A.R.S. AUTO RACING SERIES (R) En provenance de Laguna Seca Raceway à Monterey en Californie, course automobile.

CFCF — CANADA A.M. (2h30)
WPTZ — NBC NEWS AT SUNRISE
RDS — LES COURSES À TROIS-RIVIÈRES (R)

TSN — BODIES IN MOTION (Pd)

WCFE — A.M. WEATHER

WCAX — CBS THIS MORNING (2h)
WCFE — SESAME STREET (1h)
WPTZ — THE TODAY SHOW (2h)
WVNY — GOOD MORNING AMERICA (2h)

CF — BIBI ET GENEVIÈVE
RDS — SPORTS 30 (R)

SE — MORDICUS — LES ANIMAUX ET NOUS: DES MYTHES ET DES MONSTRES — CLEMENTINE (1h20)
TSN — SPORTSDESK

CKRS — «CROIS SEULEMENT»

CBFT — HORAIRE

CKRS - CBFT — PREMIÈRE ÉDITION Magazine d'information. Nouvelles nationales, internationales et régionales. Anim.: Michèle Boisvert et Robert Desbiens.

CF — TÉLÉ-HIBOU
FC — WELCOME TO CANADA (1h30)
RDS — CHAMPIONNAT DU MONDE DE HOCKEY JUNIOR (R) En provenance de Saskatoon en Saskatche-

Mercredi

wan, le Canada rencontre la Finlande. (2h30)
TSN — WWF WRESTLING (R) (1h)

8h00
CKRS - CBFT — ALICE AU PAYS DES MERVEILLES
WCFE — CAPTAIN KANGAROO
CF — MEMOIRE VIVE Nicolas doit choisir: qui de Clio ou d'Ariane est la plus belle? Cette grande question amène les jeunes chez les dieux et les héros de la Grèce antique.

8h20
SE — DIABLE VOIS-TU CE QUE J'ENTENDS! (1h45)

8h30
CKRS - CBFT — PASSE-PARTOUT
CFER — AU CENTUPLE
WCFE — MR. ROGER'S NEIGHBORHOOD
CF — DÉGOURDIS-MOI, LOU
TSN — SKI WORLD (R)

8h45
CF — CLAMECY AU ROYAUME DES ROULIS

9h00
CKRS - CBFT — TOM ET JERRY Dessins animés.

CF — GREAT SHAPE Anim.: David Snively.

CJPM - CFER — LE MONDE À VENIR
WCAX — REGIS AND KATHIE LEE (D) (1h) EN DIRECT

WCFE — SESAME STREET (1h)
WPTZ — THE PHIL DONAHUE SHOW (1h)

WVNY — HIGHWAY TO HEAVEN (1h)
CF — LES AMICHAINES
FC — THE RAVEN (1h15)

TSN — DON CHERRY'S GRAPEVINE (R) Inv.: Adam Graves des Oilers d'Edmonton.

9h15
CBJET — À COMMUNIQUER

9h30
CKRS - CBFT — LA BANDE À OVIDE
CBJET — WOK WITH YAN
CF — THE \$40,000 CHAIN REACTION

CJPM - CFER — ALF
CF — LA CRIQUE DES 3 PÊCHEURS
TSN — WORLD SERIES OF DOG

SHOWS (R) Exposition canine en provenance de Houston au Texas. (1h)

9h45
CF — PADDINGTON

10h00
CKRS - CBFT — GRISU, LE PETIT DRAGON

CBJET — FRED PENNER'S PLACE
CF — DINI PETTY (1h)
CJPM - CFER — DROLE DE VIE

R.-Q. - CIVV — PAUSE MUSICALE (2h)
WCAX — FAMILY FEUD
WCFE — WONDERWORKS A LITTLE PRINCESS (3e partie). (1h)

WPTZ — SALLY JESSY RAPHAEL (1h)
WVNY — LAVERNE & SHIRLEY
CF — HIBOU CHOU GENOU

RDS — L'UNIVERS DU PLEIN AIR (R)
10h05
SE — L'AMOUR À QUATRE TEMPS (1h45)

10h15
CKRS - CBFT — INIMINIMAGIMO ALI-BABA ET LES QUARANTE VOLEURS (3e de 5).

CBJET — UNDER THE UMBRELLA TREE
FC — BABAR: THE MOVIE (1h15)

10h30
CKRS - CBFT — BABAR
CBJET — MR. DRESSUP

CFRS — COUP DE POUCE TÉLÉ Chroniques: «cuisine» avec Jean-Louis Thémis; «enfants» avec Pierrette Boucher; «collection de monnaie» avec André Girard; «micro-ondes» avec Francine Marchand; «alimentation» avec Marie-Eve Renaud. Invité du jour: André Montmorency. (1h) REPRISE

CJPM - CFER — PAUL ET LES JUMENTAUX
WCAX — WHEEL OF FORTUNE
WVNY — THE ODD COUPLE

CF — LES CONTES DE LA FORÊT VERTE
RDS — AUTOUR DU MONDE (R) (1h)
TSN — RACE DAY ON TSN (R)

11h00
CKRS - CBFT — LA BELLE ET LA BÊTE Avec Lysette Anthony et Ian Richardson. — En Angleterre, vers 1870, une jeune châtelaine est enlevée par un ours qui l'emmène en forêt. Son père et son frère partent à sa recherche.

CBJET — SESAME STREET (1h)

11h45
CF — DIS-MOI, LOU

11h50
SE — LES RENEGATS (2h05)

12h00
CKRS - CBFT — L'EDITION MAGAZINE Nouvelles régionales, nationales et internationales. Météo, nouvelles du sport, reportages et chroniques variées. Anim.: Suzanne Laberge.

CBJET — MIDDAY (1h)
CFRS — LES PIERRAFEU
CF — THE FLINTSTONES

CJPM - CFER — BATMAN LE SPHINX TOURNE MAL (dern. de 2).
R.-Q. - CIVV — LE RETOUR D'ARSÈNE LUPIN LES FLÛTES ENCHANTEES. (1h) Reprise de mardi, 21h00.

WCAX — THE NEWS
WCFE — VENTURE AT SEA Documentaire sur l'application d'une entente maritime entre l'U.R.S.S. et les États-Unis qui a pour cadre le détroit de Béring. (1h)

WPTZ — PREVIEW: THE BEST OF THE NEW
WVNY — MATCH GAME
CF — LES ANIMAUX MAGIQUES Noé a un nouveau pensionnaire qu'il présente à Marilou. Il s'agit d'un singe et nos deux amis discutent de cet animal fascinant qui nous ressemble tant.

RDS — SPORTS 30 (R)
TSN — SPORTSDESK

12h10
WCAX — ACROSS THE FENCE VERMONT: PEOPLE AND PLACES.

12h15
CF — BOTTINES ET BOUSSOLE Marc Blais nous parle des réussites, mais surtout des échecs. Pour lui, ils constituent un maillon essentiel qui mène à la victoire.

12h30
CKRS - CBFT — LE TOUR DU MONDE EN 80 JOURS (1re de 3). Avec Pierre Brosnan, Peter Ustinov et Lee Remick. — À la fin du XIXe siècle, un gentleman anglais, Phileas Fogg, parie avec des camarades de club qu'il effectuera le tour du monde en quatre-vingt jours. (2h)

CFRS — LE GRAND JOURNAL 12h30
CF — PULSE 12:30

CJPM - CFER — ATTENTION C'EST «SHOW» (1h) REPRISE
WCAX — THE YOUNG & THE RESTLESS (1h)

WPTZ — GENERATIONS
WVNY — LOVING
CF — LES CADETS DE LA FORÊT

RDS — LA BOXE TOP RANK (R) (1h30)
TSN — WORLD JUNIOR HOCKEY CHAMPIONSHIPS (R) Le championnat du monde de hockey junior en provenance de Saskatoon en Saskatchewan. Match opposant le Canada à la Finlande. (2h30)

13h00
CBJET - WVNY — ALL MY CHILDREN (1h)

CFRS — CINÉMA QUATRE SAISONS LE FANTÔME DE BARBE-NOIRE. (2h)
CF — SHIRLEY (1h)

R.-Q. - CIVV — NATIONAL GEOGRAPHIC L'ÉLÉPHANT. (1h) Reprise de mardi, 20h00.

CF — SUZANNE... LIVE (D) EN DIRECT

CJPM - CFER — KATE ET ALLIE
WCAX — THE PRICE IS RIGHT (1h)
WCFE — 3-2-1 CONTACT

WPTZ — TO TELL THE TRUTH
WVNY — HOME (1h)
CF — SNORKY

TSN — AUTO RACING SPECIAL - NASCAR YEAR IN REVIEW (R) Revue de l'année 1990 dans le monde de la course automobile de série Nascar.

11h30
CKRS — ROCK, POP ET RELAX
CFRS — SCUBIDOU

CF — SECRET LIVES
CJPM - CFER — DYNASTIE LA MENACE (1re de 2).

CBFT — MUSICOLORE Jeu questionnaire animé par Johanne Landry et Benoît Duguay.

WCFE — READING RAINBOW
WPTZ — THE MARSHA WARFIELD SHOW

CF — SUR LA RUE TABAGA
FC — TALES OF TERROR (1h30)
RDS — LE JOURNAL DES CANADIENS (R)

TSN — BODIES IN MOTION (R)

11h45
CF — DIS-MOI, LOU

11h50
SE — LES RENEGATS (2h05)

12h00
CKRS - CBFT — L'EDITION MAGAZINE Nouvelles régionales, nationales et internationales. Météo, nouvelles du sport, reportages et chroniques variées. Anim.: Suzanne Laberge.

CBJET — MIDDAY (1h)
CFRS — LES PIERRAFEU
CF — THE FLINTSTONES

CJPM - CFER — BATMAN LE SPHINX TOURNE MAL (dern. de 2).
R.-Q. - CIVV — LE RETOUR D'ARSÈNE LUPIN LES FLÛTES ENCHANTEES. (1h) Reprise de mardi, 21h00.

WCAX — THE NEWS
WCFE — VENTURE AT SEA Documentaire sur l'application d'une entente maritime entre l'U.R.S.S. et les États-Unis qui a pour cadre le détroit de Béring. (1h)

WPTZ — PREVIEW: THE BEST OF THE NEW
WVNY — MATCH GAME
CF — LES ANIMAUX MAGIQUES Noé a un nouveau pensionnaire qu'il présente à Marilou. Il s'agit d'un singe et nos deux amis discutent de cet animal fascinant qui nous ressemble tant.

RDS — SPORTS 30 (R)
TSN — SPORTSDESK

12h10
WCAX — ACROSS THE FENCE VERMONT: PEOPLE AND PLACES.

12h15
CF — BOTTINES ET BOUSSOLE Marc Blais nous parle des réussites, mais surtout des échecs. Pour lui, ils constituent un maillon essentiel qui mène à la victoire.

12h30
CKRS - CBFT — LE TOUR DU MONDE EN 80 JOURS (1re de 3). Avec Pierre Brosnan, Peter Ustinov et Lee Remick. — À la fin du XIXe siècle, un gentleman anglais, Phileas Fogg, parie avec des camarades de club qu'il effectuera le tour du monde en quatre-vingt jours. (2h)

CFRS — LE GRAND JOURNAL 12h30
CF — PULSE 12:30

CJPM - CFER — ATTENTION C'EST «SHOW» (1h) REPRISE
WCAX — THE YOUNG & THE RESTLESS (1h)

WPTZ — GENERATIONS
WVNY — LOVING
CF — LES CADETS DE LA FORÊT

RDS — LA BOXE TOP RANK (R) (1h30)
TSN — WORLD JUNIOR HOCKEY CHAMPIONSHIPS (R) Le championnat du monde de hockey junior en provenance de Saskatoon en Saskatchewan. Match opposant le Canada à la Finlande. (2h30)

13h00
CBJET - WVNY — ALL MY CHILDREN (1h)

CFRS — CINÉMA QUATRE SAISONS LE FANTÔME DE BARBE-NOIRE. (2h)
CF — SHIRLEY (1h)

R.-Q. - CIVV — NATIONAL GEOGRAPHIC L'ÉLÉPHANT. (1h) Reprise de mardi, 20h00.

WCFE — THE FOURTH ANNUAL REPORT OF THE SECRETARIES OF DEFENSE Anim.: Edwin Newman. Thème: le conflit larvé qui existe entre le monde occidental et l'Iraq. Inv.: Robert McNamara, Melvin Laird, Donald Rumsfeld, Harold Brown, James Schlesinger, Caspar Weinberger, Elliott Richardson et Frank Carlucci. (1h)

WPTZ — DAYS OF OUR LIVES (1h)
CF — FLANELLE ET MAJUSCULE
FC — WICKED STEPMOTHER (1h45)

13h30
CJPM - CFER — DU CINÉMA S.V.P. LES ROBINSON DANS LES ROCHEUSES. (2h)

WCAX — THE BOLD AND THE BEAUTIFUL
CF — LE PETIT CASTOR

13h55
SE — TOO MUCH!!! (1h35)

14h00
CBJET — CORONATION STREET
CF — ANOTHER WORLD (1h)

R.-Q. - CIVV — LÉGENDES DU MONDE LE VOLEUR DE MARIÈES. Une légende aérienne.

WCAX — AS THE WORLD TURNS (1h)
WCFE — THE EIGHT ANNUAL REPORT OF THE SECRETARIES OF STATE Anim.: Edwin Newman. Thème: les États-Unis et sa place dans l'économie mondiale. Inv.: Dean Rusk, William Rogers, Cyrus Vance, Edmund Muskie, Alexander Haig et George Schultz. (1h)

WVNY — ONE LIFE TO LIVE (1h)
CF — EWOKS
RDS — PATINAGE DE VITESSE (R) En provenance de Calgary, la Coupe du monde de patinage de vitesse. (1h)

14h30
CKRS - CBFT — LE TEMPS DE VIVRE Avec Jacques Boulanger. Avec la participation de Claudette Lambert. Une soirée canadienne. Avec Jeanne d'Arc Charlebois qui chante La Bolduc, monsieur Pointu et Oscar Thiffault. (1h)

CBJET — ALICE
R.-Q. - CIVV — LES ANIMAUX ET LEURS MYSTÈRES LE PREMIER ECHELON. Nous découvrirons le régime alimentaire de différentes espèces animales. Au menu: les mauvaises herbes, les racines, les graines, les noix et les fleurs.

CF — LE PETIT PRINCE ORPHELIN
14h45
FC — DISORGANIZED CRIME (1h45)

15h00
CBJET — WELCOME BACK KOTTER
CF — ACTION REACTION REPRISE
CF — GENERAL HOSPITAL (1h)

R.-Q. - CIVV — LES VOIES DU DÉVELOPPEMENT UNE QUESTION DE COMPROMIS.
WCAX — GUIDING LIGHT (1h)
WCFE — READING RAINBOW
WPTZ — CHIP 'N DALE'S RESCUE RANGERS

WVNY — SUPER MARIO BROTHERS
CF — POPPLES
RDS — CHAMPIONNAT DE BILLARD (R) La Coupe du monde de billard. (2h)

TSN — TNT TRUCK AND TRACTOR PULL (R) En provenance de Myrtle Beach en Caroline du Nord.

15h12
TV5 — L'EUROFLASH

15h15
TV5 — GROS MÉCHANT SHOW LE GROS MÉCHANT BON DIEU. Anim.: Jean-François Doré. Inv.: Françoise Faucher (comédienne), Yves Chamberland (compositeur), Céline Dusault (soprano), Billy Bob Dutrisac (auteur et journaliste), Jean-Louis Morin (peintre et chorégraphe). (1h)

15h30
CKRS - CBFT — LES SCHTROUMPFS
CBJET — FACTS OF LIFE
CF — LA MAISON DESCHÈNES La Maison Deschênes est le théâtre d'une dispute de Père Noël! REPRISE

CJPM - CFER — CLAIRE LAMARCHE DEVENIR MANNEQUIN: RÉVE OU RÉALITÉ? (1h) REPRISE
R.-Q. - CIVV — CINE-CADEAU LE PRINCE ET LE PAUVRE. (1h30) Voir mardi, 18h30.

WCFE — SESAME STREET (1h)
WPTZ — TALE SPIN
WVNY — TEENAGE MUTANT NINJA TURTLES

PLIEZ ICI

Cine-télé
MERCREDI

13h00
CFRS — LE FANTÔME DE BARBE-NOIRE (5) (Blackbeard's Ghost), E.-U. 1967. Comédie fantastique de R. Stevenson avec Peter Ustinov, Dean Jones et Suzanne Pleshette. — Le fantôme d'un pirate vient au secours d'un jeune entraîneur sportif. — Fantaisie plutôt simpliste. Trucages amusants. Mise en scène de métier. Interprétation enjouée de P. Ustinov. — E. (2h)

13h30
CJPM - CFER — LES ROBINSON DANS LES ROCHEUSES (5) (The Adventures of the Wilderness Family), E.-U. 1975. Comédie dramatique de S. Raffill avec Robert F. Logan, Susan Damante Shaw et Holly Holmes. — Un ouvrier entraîne sa famille dans une nouvelle existence alors qu'il s'installe dans une région isolée des Rocheuses. — Scénario plutôt artificiel. Belles photos. Gaucheries techniques dans la réalisation. Interprétation acceptable. — E. (2h)

15h30
R.-Q. - CIVV — LE PRINCE ET LE PAUVRE (1h30) Voir mardi, 18h30.

18h30
R.-Q. - CIVV — ASTERIX CHEZ LES BRETONS (4) Fr. 1986. Dessins animés de P. Van Lamsweerde. — Deux Gaulois vont prêter main-forte à un village d'Angleterre qui résiste toujours aux troupes d'invasion romaines. — Adaptation plus ou moins réussie d'une bande dessinée. Dessins fidèles à la conception originale. Passages amusants. — E. ET: BOULE ET BILL (1h30) En reprise jeudi, 15h30.

20h00
CFRS — LA FOLLE DE CHAILLOT (4) (The Madwoman of Chaillot), E.-U. 1969. Comédie dramatique de B. Forbes avec Katharine Hepburn, Yul Brynner et Danny Kaye. — Une vieille dame excentrique entreprend de combattre des profiteurs qui veulent exploiter le sous-sol de Paris. — Adaptation d'une pièce de Jean Giraudoux. Ton théâtral. Mise en images soignée. Action lente. Interprètes de valeur.

22h00
R.-Q. - CIVV — LE TEMPS D'UN RÊVE (4) (The Daily Woman), G.-B. 1985. Drame psychologique de M. Friend avec Brid Brennan, Denys Hawthorne et Christopher Malcolm. — Gratifiée d'un supplément par son patron, une domestique se paie une journée dans un hôtel de luxe. — Éléments de critique sociale. Ton mélancolique. Réalisation valable. Jeu retenu de la protagoniste. (1h15)

00h05
CKRS - CBFT — LA FEMME DE PAILLE (5) (Woman of Straw), G.-B. 1964. Drame policier de B. Dearden avec Gina Lollobrigida, Sean Connery et Ralph Richardson. — La femme d'un multimillionnaire est accusée d'avoir provoqué la mort de son mari. — Suspense habilement mené. Faiblesses sur le plan psychologique. Mise en scène de métier. Interprétation artificielle. (2h25)

Mercredi

CF — BABAR Flore se fait mordre par un serpent. Croyant que le seul moyen de sauver sa sœur est la magie, Alexandre s'aventure dans la forêt à la recherche d'une sorcière.
SE — T AND T CYCLE
TSN — JOS LOUIS HONDA / MICHELIN CHAMPIONSHIP SERIES (R) En provenance de Vancouver en Colombie-Britannique, course automobile.

15h55
CKRS - CBFT — EN TRANSIT (D) EN DIRECT
SE — LA CADILLAC ROSE (2h05)

16h00
CKRS - CBFT — KIM ET CLIP
CBJET — WKRP IN CINCINNATI
CFRS — LA FOURCHETTE D'OR
CFCF - WPTZ — THE OPRAH WINFREY SHOW (1h)

WCAJ — THE COSBY SHOW
WVNY — POLICE ACADEMY
CF — CHAT BOUME!
TSN — ROTHMAN'S PORSCHE CHALLENGE SERIES (R) Faits saillants de la saison 1990 des courses de série Porsche Turbo. (1h)

16h15
TV5 — JOURNAL TÉLÉVISÉ DE A2 En reprise à 23h30.

16h25
CKRS - CBFT — EN TRANSIT (D) EN DIRECT

16h30
CKRS - CBFT — ZORRO LE DÉFI DE ZORRO avec Duncan Regher, Efrém Zimbalist Jr, Michael Tylo, James Victor et Patricia Camfu. — Zorro fait régner la justice à la frontière des États-Unis et du Mexique, à l'époque de la grande conquête de l'Ouest.
CBJET — DANGER BAY KATIE AND THE WHALE. REPRISE
CFRS — CAFOUILLIS
CJPM - CFER — DE BONNE HUMEUR (1h) REPRISE

WCAJ — GROWING PAINS
WCFE — THE SECRET CITY
WVNY — G.I. JOE
CF — LES NOUVELLES AVENTURES DE POPEYE «Popeye sur glace»; «la ruée vers l'or» et «une journée à New York».
FC — THE RAVEN (1963) (1h30)

16h50
CKRS - CBFT — EN TRANSIT (D) EN DIRECT

17h00
CKRS - CBFT — LES DÉTECTEURS DE MENSONGES Inv.: Nicole Leblanc, Katerine Mousseau et Raymond Cloutier.
CBJET — VIDEO HITS
CFRS — BUGS BUNNY
CFCF — FATHER KNOWS BEST Comédie avec Robert Young et Jane Wyatt.

R.-Q. - CIVV — GARFIELD ET SES AMIS
TV5 — SANS DÉTOUR Anim.: Michel Vastel. Présentation des grandes questions qui auront été discutées à la Chambre des communes au cours de la semaine.

WCAJ — WHO'S THE BOSS?
WCFE — TODAY'S SPECIAL
WPTZ — PERSONALITIES
WVNY — THE PEOPLE'S COURT
CF — LES ENFANTS DE LA RUE DEGRASSI
RDS — LES COURSES À TROIS-RIVIÈRES (R)
TSN — TSN WRESTLING (R) (1h)

17h30
CKRS — C'EST LA PREMIÈRE FOIS QUE JE CHANTE (1h)
CBJET — GOLDEN GIRLS REPRISE
CFRS — LE GRAND JOURNAL 17h30
CFCF — THE DONNA REED SHOW Comédie avec Donna Reed et Carl Betz.

CJPM - CFER — FAIS-MOI UN DESSIN REPRISE
CBFT — MONTRÉAL CE SOIR (1h30)
R.-Q. - CIVV — LE CLUB DES 100 WATTS
TV5 — REGARDS DE FEMME Anim.: Aline Pailler. Inv.: Michèle Letellier, scénariste de feuilletons de télévision.

WCAJ — NIGHT COURT
WCFE — SQUARE ONE TV

WPTZ — CHEERS
WVNY — HARD COPY
CF — LES AVENTURIERS DE L'ESPACE
RDS — LES COMBATS DU SIÈCLE (R) Les meilleurs combats de l'histoire de la boxe. Cette semaine: Ali contre Frazer présenté en 1974 à New York. (1h)

18h00
CBJET — NEWSWATCH (1h)
CFRS — LA ROUE CHANCEUSE
CFCF — PULSE AT 6:00 (1h)
CJPM - CFER — LE TVA, ÉDITION MONTRÉAL

R.-Q. - CIVV — CLIP-GLOBE REPRISE
TV5 — DES CHIFFRES ET DES LETTRES
WCAJ — THE NEWS (1h)
WCFE — 3-2-1 CONTACT
WPTZ — NEWS 5
WVNY — NEWSCENTER 22

CF — INSPECTEUR GADGET
FC — THE RAVEN (1935) (1h15)
SE — LE SCORPION ROUGE (1h45)
TSN — MOTORING '91 (R)

18h20
TV5 — CLIN D'OEIL
18h30
CKRS — PLUS
CFRS — COUP DE Foudre Anim.: Yves Gionet et Anne Bisson. Six personnes sont prêtes à jouer le tout pour le tout afin de trouver l'âme sœur.

CJPM - CFER — CHARIVARI
R.-Q. - CIVV — CINÉ-CADEAU ASTÉRIX CHEZ LES BRETONS ET: BOULE ET BILL. (1h30) En reprise jeudi, 15h30.
TV5 — QUAND C'EST BON, IL N'Y A PAS MEILLEUR! Petits pavés de saumon.

WCFE — THE NIGHTLY BUSINESS REPORT
WPTZ — NBC NIGHTLY NEWS
WVNY — ABC WORLD NEWS TONIGHT
CF — BIBI ET GENEVIÈVE Bibi et Geneviève trouvent chacun une résolution.

RDS — SPORTS 30 (D) EN DIRECT
TSN — SPORTSDESK
18h45
TV5 — L'EUROMAG
19h00
CKRS - CBFT — LES ANNÉES COUP DE COEUR L'ENNEMIE DE MON COEUR avec Fred Savage, Dan Lauria et Alley Mills. — Kevin trouve sa mère de plus en plus envahissante. Il ne comprend pas qu'elle veuille contrôler ses moindres activités.

CBJET — MAGGIE'S SECRET SPÉCIAL. Drame avec Mimi Kuzyk, Joseph Bottoms, Joanne Bannicola et Nathaniel Moreau. — Une adolescente et son jeune frère doivent négocier avec des parents alcooliques. (1h)
CFRS — LIBRE ÉCHANGE LA RÉSURRECTION D'ANNETTE. Une cérémonie funéraire donne à Annette (Janine Sutto) l'idée de faire tous ses préparatifs en prévision de son décès. Philippe (Jacques Thisdale) ne peut refuser de l'accompagner dans son magasinage. Brigitte (Louise Turcot) égare malencontreusement une lettre que sa mère lui avait confiée. REPRISE

CFCF — ENTERTAINMENT TONIGHT Mark Harmon parle de «Dillinger», téléfilm tourné pour ABC dans lequel il tient le rôle-titre.
CJPM - CFER — 1990 Anim.: Jacques Moisan. Un bilan des faits marquants de l'année sur les scènes provinciale, nationale et internationale. (1h)
TV5 — JOURNAL TÉLÉVISÉ DE FR3
WCAJ — CBS EVENING NEWS WITH DAN RATHER

WCFE — THE MACNEIL / LEHRER NEWSHOUR (1h)
WPTZ — JEOPARDY!
WVNY — ALF
RDS — FOOTBALL MAG: ÉDITION NFL '90 (Pd) Revue hebdomadaire des activités de la Ligue nationale de football.
TSN — RINKSIDE (Pd) Revue hebdomadaire des activités de la Ligue américaine de hockey.

19h15
FC — FRESH HORSES (1h45)
19h30
CKRS - CBFT — COMMENT ÇA VA? Magazine axé sur la santé. Anim.: Dr Alain Poirier. Marcher avec une canne. — Une idée de perdue, dix de retrouvées. — Les fruits non défendus. —

Ecole Sainte-Justine. — Encore une otite. — En voiture, une seconde de distraction risque d'avoir des conséquences fâcheuses.

CFRS — DENISE... AUJOURD'HUI L'ENFANT TEFLON. Denise (Denise Filiatrault) apprend que son petit-fils, Maxime, est un enfant teflon. Michèle (Guylaine Tremblay) et Louis (Luc Guérin) la rendent responsable de ce problème. Que fera Denise pour remédier à cette situation? REPRISE

CFCF — THE SIMPSONS TREE HOUSE OF HORROR. Le soir de l'Halloween, Bart et Lisa tentent de se surpasser pour s'effrayer l'un l'autre en se racontant des histoires d'épouvante.
TV5 — TEMPS PRÉSENT TAIS-TOI ET MANGE! Anim.: Dominique Von Burg. Le magazine donne la parole aux enfants et enquête sur la place qu'ils occupent dans la société suisse. (1h)

WCAJ — GOLDEN GIRLS
WPTZ — A CURRENT AFFAIR
WVNY — PERFECT STRANGERS
RDS — A COMMUNIQUER
TSN — 1990 NATIONAL LONG DRIVE GOLF COMPETITION (R) En provenance des Bahamas. (1h)

19h45
SE — CHANTAGE AU KGB (1h45)
20h00
CKRS - CBFT — LE FEU DE LA GLACE Spectacle de patinage artistique avec Jayne Torvill et Christopher Dean. Une histoire d'amour entre le Prince de Feu et la Princesse des Glaces. (1h)
CBJET — WNY — THE WONDER YEARS Comédie dramatique avec Fred Savage, Dan Lauria et Alley Mills. — Un homme dans la trentaine se remémore son adolescence vécue dans les années 60.

CFRS — CINÉMA QUATRE SAISON LA FOLLE DE CHAILLOT. (3h)
CFCF - WPTZ — UNSOLVED MYSTERIES Anim.: Robert Stack. Dossiers criminels présentés au public afin de régler des cas qui demeureraient autrement sans solution. (1h)
CJPM - CFER — LA GRANDE LIQUIDATION DES FÊTES 1990 Une rétrospective des hauts faits de l'actualité et des événements artistiques de l'année 1990 avec le groupe Rock et Belles Oreilles. (1h) REPRISE

R.-Q. - CIVV — NATIONAL GEOGRAPHIC L'Australie DU TEMPS PASSÉ. L'Australie est peuplée depuis des millénaires par des tribus autochtones d'origines controversées. Nous suivons les Gagudju, une tribu du nord dont les coutumes et les traditions ont maintenant tendance à se perdre sous la poussée du modernisme. (1h) En reprise demain à 13h00.

WCAJ — 48 HOURS Magazine d'information avec Dan Rather et une équipe de reportage de CBS. (1h)
WCFE — GREAT PERFORMANCES SHOWBOAT. Comédie musicale de Jerome Kern et Oscar Hammerstein II. Production du Paper Mill Playhouse du New Jersey qui met en vedette Eddie Bracken, Shelley Burch, P.L. Brown, Richard White et Rebecca Baxter. (3h)
RDS — LE DÉFI DE L'ACHIGAN (R) Pêche sportive.

20h30
CBJET — THE FANELLI BOYS Comédie avec Ann Guilbert, Joe Pantoliano, Chris Meloni, Ned Eisenberg et Andy Hirsch. — Une mère de famille décide de rapatrier ses fils adultes à la maison dans une tentative de rééducation.
TV5 — L'EUROFLASH
WVNY — GROWING PAINS Comédie avec Alan Thicke, Joanna Kerns et Tracey Gold. — Un psychiatre, marié et père de quatre enfants, a des notions quelque peu théoriques sur l'éducation des enfants.

RDS — CHAMPIONNAT DU MONDE DE HOCKEY JUNIOR (D) En provenance de Saskatoon en Saskatchewan, le Canada rencontre la Tchécoslovaquie. (2h30) EN DIRECT
TSN — WORLD JUNIOR HOCKEY CHAMPIONSHIPS (D) Le championnat du monde de hockey junior en provenance de Saskatoon en Saskatchewan. Match opposant le Canada à la Tchécoslovaquie. (2h30) EN DIRECT

20h33
TV5 — PETIT ÉCRAN GRAND ROMAN

MADAME BAPTISTE avec Isabelle Huppert (Blanche), Roger Van Hool (Raoul), Christian Bouillet (Baptiste). — A quatorze ans, Blanche est violée par Baptiste, le garçon de ferme de ses parents. Face à l'hostilité de toute une société, et malgré l'amour de son mari, Raoul, elle n'oubliera jamais ce drame. (1h32)

21h00
CKRS - CBFT — ENJEU Magazine d'information traitant de l'actualité sur la scène locale ou internationale; Dossiers touchant la vie économique, sociale, politique, artistique ou culturelle. Anim.: Jean-François Lépine. (1h)
CBJET — THE NATURE OF THINGS THE SISTERHOOD. Observation de l'organisation sociale de l'hyène, dans laquelle la femelle prédomine. (1h)
CFCF — E N G A LONG WAY FROM HOPEFUL. Série dramatique avec Sarah Botsford, Mark Humphrey et Art Hindle. — Une adolescente en fuite qui se croit d'ascendance amérindienne se présente à la station et obtient l'aide de Ann Hildebrandt; Antonelli se gagne la confiance d'un travailleur d'une usine que l'on croit à l'origine d'une fuite de mercure dans un cours d'eau. (1h)

CJPM - CFER — LE TVA, ÉDITION RÉSEAU
R.-Q. - CIVV — LE RETOUR D'ARSENÉ LUPIN LES DENTS DU TIGRE. Un riche chasseur de tigres et ami d'Arsené Lupin est retrouvé assassiné de façon étrange dans sa maison de Munich. Lupin a une fois de plus l'occasion de se payer la tête de la police. (1h) En reprise demain, 12h00.

WCAJ — JAKE AND THE FATMAN Série policière avec William Conrad, Joe Penny et Alan Campbell. — Un procureur et un enquêteur combattent les criminels de tout acabit à Hawaï. (1h)
WPTZ — DEAR JOHN Comédie avec Judd Hirsch. — Un homme abandonné par sa femme se retrouve en thérapie de groupe.

WVNY — DOOGIE HOWSER, M.D. Comédie dramatique avec Neil Patrick Harris, James B. Sikking et Belinda Montgomery. — Doogie est un médecin âgé de 16 ans. Malgré sa profession, il demeure tout de même un adolescent qui travaille dans un monde d'adultes.
FC — WITHOUT A CLUE (2h)

21h20
CJPM - CFER — LES SPORTS
21h30
CJPM - CFER — LE HOCKEY MOLSON ATVA (D) En provenance d'Edmonton, les Oilers reçoivent les Canadiens de Montréal. (2h45 app.) EN DIRECT
WPTZ — WORKING IT OUT Comédie avec Jane Curtin et Stephen Collins. — Une New-yorkaise, cadre dans un hôtel, fait la rencontre d'un photographe bien en vue de Manhattan dans un cours de cuisine italienne où ils sont tous les deux inscrits.

WVNY — MARRIED PEOPLE Comédie avec Barbara Montgomery, Ray Aranha et Bess Armstrong. — Un couple de Blancs emménage dans un logement du quartier Harlem à New York.
SE — LES FILLES DE JOIE: LA GUERRE DES JUPES (1h20)

22h00
CKRS - CBFT — LE TÉLÉJOURNAL
CBJET — THE NATIONAL
CFCF - WPTZ — HUNTER CRITICAL MASS (1re de 2). Série policière avec Fred Dryer et Stephanie Kramer. — Hunter enquête sur des meurtres qui se sont produits sur un campus universitaire. (1h)
R.-Q. - CIVV — CINÉMOTIONS LE TEMPS D'UN RÊVE. (1h15)
WCAJ — W I O U Série dramatique avec John Shea, Helen Shaver et Harris Yulin. — Un jeune cadre d'un réseau de télévision est chargé par ses patrons de sécuriser une station affiliée d'une grande ville dont les cotes d'écoute sont dangereusement à la baisse. (1h)

WVNY — A COMMUNIQUER (1h)
22h05
TV5 — LES FRANCOFOLIES DE MONTRÉAL Émission enregistrée lors du festival en 1989. Inv.: Robert Charlebois (1re de 2). REPRISE

Mercredi

22h22
CBJET — THE JOURNAL
22h25
CKRS - CBFT — LE POINT
22h35
TV5 — CARGO DE NUIT NOS AN-
 CÊTRES LES GRIOTS. La musique
 africaine d'aujourd'hui avec: Lady-
 smith Black Mambazo, Mory Kanté,
 Youssou N'Dour, Dousou N'Diaye
 Rose, King Sunny Ade, Ray Lema, Sa-
 lif Keita.
22h50
SE — NICO (1h40)
22h55
CKRS - CBFT — LA METEO
23h00
CKRS - CBFT — LES NOUVELLES DU
 SPORT
CBJET — NEWSWATCH AT 11
CFRS — LE GRAND JOURNAL 23h
CFCF — CTV NATIONAL NEWS
WCAX — THE NEWS
WCFE — MOTHER & SON THE PRO-
 MOTION. Comédie. Arthur arrivera-t-il
 à manifester un peu d'autonomie face
 à sa mère?
WPTZ — NEWS 5 NIGHTSIDE
WVNY — NEWS CENTER 22
FC — PINK CADILLAC (2h)
RDS — SPORTS 30 (D) EN DIRECT
TSN — SPORTSDESK
23h05
CKRS - CBFT — L'HEURE G Enregistrée
 au pénitencier de Cowansville. Inv.:
 Joe Bocan, Marie Carmen, Agnès So-
 hier et Loulou Hugues, chanteuses;
 François Massicotte, humoriste; Jean-
 Paul Lupien, directeur et un résidant
 du pénitencier; Noël Champagne, de
 l'Institut Nazareth et Louis Braille;
 Eric Saint-Pierre, de la Fondation Mi-
 ra; Lee Julien, jeune aveugle. (1h)
23h15
R.-Q. - CIVV — CHARLOT ÉTERNEL
 CHARLOT CHEF DE RAYON. Entré
 dans un magasin pour faire divers
 achats, Charlot passe pour le chef de
 rayon à qui il ressemble étrangement.
23h30
CBJET — NEWHART REPRISE
CFRS — SPORTS PLUS
CFCF — PULSE TONIGHT
TV5 — JOURNAL TELEVISÉ DE A2
 Reprise du bulletin de 16h15.
WCAX — THE ARSENIO HALL SHOW
 (1h)
WCFE — YES, PRIME MINISTER THE
 PATRON OF THE ARTS. Comédie avec
 Paul Eddington et Nigel Hawthorne.
 — Le premier ministre doit donner
 un discours à la communauté artistique le
 même jour que le Conseil des arts an-
 nonce des coupures de subventions.
WPTZ — THE TONIGHT SHOW (1h)
WVNY — ABC NEWS NIGHTLINE
RDS — LES COURSES À BLUE BON-
 NETS (Pd)
TSN — WATERSPORT WORLD (R)
23h58
WCFE — THE ALMOST MIDNIGHT
 MOVIE MERRY CHRISTMAS, MR.
 LAWRENCE. (2h02)
00h00
CBJET — KATE & ALLIE REPRISE
CFRS — QUINCY Avec Jack Klugman
 et Robert Ito. (1h)
CFCF — THE ARSENIO HALL SHOW
 (1h)
WVNY — LOVE CONNECTION
 — PATINAGE DE VITESSE (R) En pro-
 venance de Calgary, la Coupe du
 monde de patinage de vitesse. (1h)
TSN — CANADIAN SPORTFISHING
 (R)
00h05
CKRS - CBFT — CINEMA LA FEMME DE
 PAILLE. (2h25)
00h14
CJPM - CFER — TIRAGES DE «LA QUO-
 TIDIENNE» - «BANCO» - «LOTTO 6 /
 49» - «EXTRA»
00h15
TV5 — PETIT ÉCRAN GRAND ROMAN
 MADAME BAPTISTE. (1h35) Reprise de
 20h33.
00h24
CJPM - CFER — CHRONIQUE DE SKI
 TVA - KELLOGG
00h25
CJPM - CFER — LES DEUX FONT LA
 PAIRE Aventures avec Bruce Boxleit-
 ner et Kate Jackson. (1h)

00h30
CBJET — CBC LATE NIGHT OOH...
 YOU ARE AWFUL. (2h)
WCAX — MAGNUM, P.I. (1h)
WPTZ — LATE NIGHT WITH DAVID
 LETTERMAN (1h)
WVNY — ÉMISSION PUBLICITAIRE
SE — COMMENT DEVENIR PHOTO-
 GRAPHE DE NU (1h)
TSN — OFFSHORE POWERBOAT RA-
 CING SERIES (R) En provenance de
 Marathon en Floride, course «off-
 shore». (1h)
01h00
CFCF — CINEMA 12 OUTBACK
 BOUND. (2h)
FC — BLOOD RED (1h30)
RDS — A COMMUNIQUER
01h30
WCAX — ÉMISSION PUBLICITAIRE
WPTZ — LATER WITH BOB COSTAS
RDS — LE JOURNAL DES CANA-
 DIENS (R)
SE — DIABLE VOIS-TU CE QUE J'EN-
 TENDS! (1h45)
TSN — RINKSIDE (R)
01h50
TV5 — LES FRANCOFOLIES DE MON-
 TRÉAL Reprise de 22h05.
02h00
RDS — SPORTS 30 (D) EN DIRECT
TSN — SPORTSDESK
02h15
TV5 — CARGO DE NUIT NOS AN-
 CÊTRES LES GRIOTS. Reprise de
 22h35.
02h30
FC — THE PREMATURE BURIAL
 (1h30)
RDS — FOOTBALL MAG: ÉDITION
 NFL '90 (R)
TSN — WORLD JUNIOR HOCKEY
 CHAMPIONSHIPS (R) Le champion-
 nat du monde de hockey junior en pro-
 venance de Saskatoon en Saskatche-
 wan. Match opposant le Canada à la
 Tchécoslovaquie. (2h30)
02h55
TV5 — RADIO FRANCE INTERNATIO-
 NALE (12h17)
03h00
CFCF — SECOND FEATURE CAN YOU
 FEEL ME DANCING?. (2h)
RDS — CHAMPIONNAT DU MONDE
 DE HOCKEY JUNIOR (R) En pro-
 venance de Saskatoon en Saskatche-
 wan, le Canada rencontre la Tché-
 coslovaquie. (2h30)
03h15
SE — LES RENEGATS (1h45)
04h00
FC — THE RAVEN (1h15)

Jeudi 3 JANVIER

5h00
CFCF — PERRY MASON (1h) —
SE — LES FILLES DE JOIE: LA
 GUERRE DES JUPE (2h)
TSN — CANADIAN CURLING WEE-
 KLY (R)
5h15
FC — THE GOLD-RIMMED GLASSES
 (2h)
5h30
WPTZ — DUCK TALES
RDS — LE JOURNAL DES CANA-
 DIENS (R)
TSN — TRANSWORLD SPORT (R)
 (1h)
6h00
CFCF — ROMPER ROOM AND
 FRIENDS
WCAX — CBS MORNING NEWS (1h)
WPTZ — MORNING STRETCH
WVNY — ABC WORLD NEWS THIS
 MORNING (1h)
RDS — SKI DE FOND (R)
6h30
CFCF — CANADA A.M. (2h30)
WPTZ — NBC NEWS AT SUNRISE
RDS — LES COURSES À BLUE BON-
 NETS (R)
TSN — BODIES IN MOTION (Pd)
6h45
WCFE — A.M. WEATHER
7h00
WCAX — CBS THIS MORNING (2h)
WCFE — SESAME STREET (1h)
WPTZ — THE TODAY SHOW (2h)
WVNY — GOOD MORNING AMERICA
 (2h)
CF — BIBI ET GENEVIÈVE
RDS — SPORTS 30 (R)
SE — MORDICUS — LES ANIMAUX

ET NOUS: LA VIE EN SOCIÉTÉ —
 CLÉMENTINE (1h20)
TSN — SPORTSDESK
7h15
CKRS — «CROIS SEULEMENT»
FC — AUSTRALIA (2h)
7h25
CBFT — HORAIRES
7h30
CKRS - CBFT — PREMIÈRE ÉDITION
CF — ALPHABUS
RDS — GATOR BOWL (R) Football
 collégial. En provenance de Jackson-
 ville en Floride, les Wolverines du Mi-
 chigan rencontrent les Rebels du Mis-
 sissippi. (3h30)
TSN — RINKSIDE (R)
8h00
CKRS - CBFT — ALICE AU PAYS DES
 MERVEILLES
WCFE — CAPTAIN KANGAROO
CF — CINÉASTES DE LA FAUNE
TSN — MAC'S MIDGET JUNIOR
 HOCKEY CHAMPIONSHIP (R) Tour-
 noi de hockey Midget en provenance
 du Saddledome à Calgary en Alberta.
 Équipes à confirmer. (2h30)
8h20
SE — YEELLEN: LA LUMIÈRE (2h)
8h30
CKRS - CBFT — PASSE-PARTOUT
CFER — AU CENTUPLE
WCFE — MR. ROGER'S NEIGHBOR-
 HOOD
CF — DÉGOURDIS-MOI, LOU
8h45
CF — MADAME PEPPERPOTE
9h00
CKRS - CBFT — LA FAMILLE CALI-
 NOURS
CFCF — GREAT SHAPE
CJPM - CFER — LE MONDE À VENIR
WCAX — REGIS AND KATHIE LEE (D)
 (1h) EN DIRECT
WCFE — SESAME STREET (1h)
WPTZ — THE PHIL DONAHUE SHOW
 (1h)
WVNY — HIGHWAY TO HEAVEN (1h)
CF — FLANELLE ET MAJUSCULE
9h15
CBJET — À COMMUNIQUER
FC — FLYING TIGERS (1h45)
9h30
CKRS - CBFT — LA BANDE À OVIDE
CBJET — WOK WITH YAN
CFCF — THE \$40,000 CHAIN REAC-
 TION
CJPM - CFER — LA BELLE VIE Avec
 Ricky Schroder, Erin Gray et Joel Hig-

gins. — Abandonné par sa mère qui
 fréquente le monde du jet-set, Ricky,
 âgé de douze ans, se retrouve un bon
 matin chez son père, un homme dont
 la candeur et la naïveté contrastent
 avec la prudence et le sens analytique
 de son fils.
CF — LE PETIT CASTOR
10h00
CKRS - CBFT — GRISU, LE PETIT
 DRAGON
CBJET — FRED PENNER'S PLACE
CFCF — DINI PETTY (1h)
CJPM - CFER — DRÔLE DE VIE
R.-Q. - CIVV — PAUSE MUSICALE (2h)
WCAX — FAMILY FEUD
WCFE — WONDERWORKS GOOD OL'
 BOY (1re partie). (1h)
WPTZ — SALLY JESSY RAPHAEL (1h)
WVNY — LAVERNE & SHIRLEY
CF — LE VENT DANS LES SAULES
10h15
CKRS - CBFT — INIMINIMAGIMO ALI-
 BABA ET LES QUARANTE VOLEURS
 (4e de 5).
10h20
SE — LA GUERRE DES ROSE (2h)
10h30
CKRS - CBFT — DÉSASRUP
CFRS — COUP DE POUCE TÉLÉ Chroni-
 ques: «cuisine» avec Jean-Louis
 Thémis; «réno-bricolage» Jo-Ann Mar-
 chand; «premiers soins» avec Claire
 Casavant; «conseils scolaires» avec
 Edith Roley; «alimentation» avec Ma-
 rie-Eve Renaud. Invité du jour: Ri-
 chard Huet. (1h) REPRISE
CJPM - CFER — PAUL ET LES JU-
 MEAUX
WCAX — WHEEL OF FORTUNE
WVNY — THE ODD COUPLE
CF — KATRI LA PETITE VACHÈRE
 Katri se remet rapidement de sa grippe
 et retourne au champ dès le lendemain
 matin. À sa grande surprise, Martin
 vient lui rendre visite! Serait-ce le dé-
 but d'une idylle?
TSN — TSN'S PINS GAME BOWLING
 SERIES (R) (1h)
11h00
CKRS - CBFT — TOM ET JERRY
CBJET — SESAME STREET (1h)
CFCF — SUZANNE... LIVE (D) EN
 DIRECT
CJPM - CFER — KATE ET ALLIE
WCAX — THE PRICE IS RIGHT (1h)
WCFE — 3-2-1 CONTACT
WPTZ — TO TELL THE TRUTH

Cine-tele

JEUDI

13h00
CFRS — LE CHAT BOTTÉ FAIT LE
 TOUR DU MONDE (6) Jap. 1984.
 Dessins animés de H. Shidara. —
 Un chat débrouillard parie qu'il
 peut faire le tour du monde en 80
 jours. — Adaptation fantaisiste
 d'un roman de Jules Verne. Récit
 simpliste. Humour forcé. Graphi-
 sme peu soigné. Ensemble plus
 agité qu'animé. — E. (1h30)
13h30
CJPM - CFER — LA PUCE ET LE
 GRINCHEUX (5) (Little Miss
 Marker), E.-U. 1980. Comédie de
 W. Bernstein avec Walter Mat-
 thau, Julie Andrews et Tony Cur-
 tis. — Un bookmaker accepte
 qu'un parieur lui laisse sa fillette
 de cinq ans en gage d'une dette de
 jeu. — Traitement fantaisiste.
 Style vieillot. Rythme lourd. Inter-
 prétation sympathique. — E. (2h)
15h30
R.-Q. - CIVV — ASTÉRIX CHEZ LES
 BRETONS (1h30) Voir mercredi,
 18h30.
18h30
R.-Q. - CIVV — PÉRAUSTRINIA
 2004 (4) Esp. 1988. Dessins
 animés de A. Garcia. — En voulant
 supprimer le hasard de l'agir hu-
 main, un jeune savant met en péril
 le royaume des Imprévis. — Heu-
 reux mélange de fantaisie et de
 science-fiction. Graphisme
 soigné. Péripéties inventives. —
 E. (1h30) En reprise vendredi,
 15h30.
19h00
CJPM - CFER — MONSIGNORE (5)
 E.-U. 1982. Drame de F. Perry
 avec Christopher Reeve, Fernando

Rey et Geneviève Bujold. — Les
 entreprises douteuses d'un prêtre
 américain engagé dans l'adminis-
 tration financière du Vatican. —
 Intrigue tirée d'un roman feuilleto-
 nesque. Récit caricatural. Mise en
 scène peu convaincante. Interpré-
 tation inégale. (2h30)
22h00
R.-Q. - CIVV — LE TEMPS D'UN
 ECHEC G.-B. 1984. Film de Terry
 Johnson avec Michael Angelis, Mi-
 chael Poole et Eileen Pollock. —
 La confrontation entre un maître
 d'échecs et un jeune enfant pro-
 dige de Liverpool âgé de onze ans.
 (1h)
00h00
CFRS — JOUR ET NUIT (5) Suis.
 1985. Drame psychologique de J.
 B. Menoud avec Peter Bondke,
 Mireille Perrier et Patrick Fiery.
 — Un diplomate réservé et ins-
 table retrouve son équilibre grâce
 à une femme aux moeurs libres. —
 Histoire décousue. Images super-
 bes. Mise en scène peu convain-
 cante. Nombreuses longueurs. In-
 terprétation valable. (1h46)
00h05
CKRS - CBFT — LES MARIÉS DE
 L'AN DEUX (4) Fr. 1971. Aven-
 tures de J.-P. Rappeneau avec
 Jean-Paul Belmondo, Mariène Jo-
 bert et Michel Auclair. — Après
 avoir fait fortune en Amérique, un
 homme rentre en France, en
 1792, pour obtenir le divorce de
 son épouse. — Aventures hautes
 en couleur et vivement enlevées.
 Décors ravissants. Oeuvre drôle et
 charmante à la fois. Interprétation
 sympathique. (2h)

Jeudi

WVNY — HOME (1h)
CF — EWOKS
FC — OFF YOUR ROCKER (1h40)
RDS — PATINAGE DE VITESSE (R) En provenance de Calgary, la Coupe du monde de patinage de vitesse. (1h)

11h30
CKRS — ROCK, POP ET RELAX
CFRS — SCOUBIDOU
CFCF — SECRET LIVES
CJPM - CFER — DYNASTIE LA MENACE (dern. de 2).
CBFT — MONSTRÉ ET MERVEILLES LA QUÊTE DE LA PEUR avec John Hurt, Reece Dinsdale et Frederick Warder. — Le fils d'un tailleur décide de partir seul en forêt afin de connaître la peur.

WCFE — READING RAINBOW
WPTZ — THE MARSHA WARFIELD SHOW
CF — MERCI MONSIEUR NOÉ
TSN — BODIES IN MOTION (R)

11h45
CF — DIS-MOI, LOU

12h00
CKRS - CBFT — L'ÉDITION MAGAZINE
CBJET — MIDDAY (1h)
CFRS — LES PIERRAFEU
CFCF — THE FLINTSTONES
CJPM - CFER — BATMAN LE PINGOUIN N'EST PAS MANCHOT (1re de 2).

R.-Q. - CIVV — LE RETOUR D'ARSENÈ LUPIN LES DENTS DU TIGRE. (1h) Reprise de mercredi, 21h00.
WCAX — THE NEWS
WCFE — GREAT PERFORMANCES SHOWBOAT (3h) Reprise de mercredi, 20h00.

WPTZ — PREVIEW: THE BEST OF THE NEW
WVNY — MATCH GAME
CF — LES MINI-ENQUÊTES
RDS — SPORTS 30 (R)
TSN — SPORTSDESK

12h10
WCAX — ACROSS THE FENCE VERMONT: PEOPLE AND PLACES.
SE — LE BONHEUR SE PORTE LARGE (1h30)

12h30
CKRS - CBFT — LE TOUR DU MONDE EN 80 JOURS (2e de 3). À Calcutta, Fogg sauve la vie de la princesse Aude, jeune veuve de maharadjah qui, selon la tradition hindoue, était destinée au bûcher. (2h)

CFRS — LE GRAND JOURNAL 12h30
CFCF — PULSE 12:30
CJPM - CFER — ATTENTION C'EST «SHOW» (1h) REPRISE
WCAX — THE YOUNG & THE RESTLESS (1h)

WPTZ — GENERATIONS
WVNY — LOVING
CF — INSPECTEUR GADGET
RDS — CHAMPIONNAT DU MONDE DE HOCKEY JUNIOR (R) En provenance de Saskatoon en Saskatchewan, le Canada rencontre la Tchécoslovaquie. (2h30)

TSN — WORLD JUNIOR HOCKEY CHAMPIONSHIPS (R) Le championnat du monde de hockey junior en provenance de Saskatoon en Saskatchewan. Match opposant le Canada à la Tchécoslovaquie. (2h30)

12h40
FC — HER ALIBI (1h35)

13h00
CBJET - WVNY — ALL MY CHILDREN (1h)
CFRS — CINÉMA QUATRE SAISONS LE CHAT BOTTE FAIT LE TOUR DU MONDE. (1h30)
CFCF — SHIRLEY (1h)
R.-Q. - CIVV — NATIONAL GEOGRAPHIC L'Australie DU TEMPS PASSÉ. (1h) Reprise de mercredi, 20h00.

WPTZ — DAYS OF OUR LIVES (1h)
CF — LES CONTES DE LA FORÊT VERTE

13h30
CJPM - CFER — DU CINÉMA S.V.P. LA PUCE ET LE GRINCHEUX. (2h)
WCAX — THE BOLD AND THE BEAUTIFUL
CF — HIBOU CHOU GENOU

13h50
SE — JUSTICE PRIVÉE (1h40)

14h00
CBJET — LYNETTE JENNINGS HOMEWORKS Anim.: Lynette Jennings. Conseils de décoration intérieure.
CFCF - WPTZ — ANOTHER WORLD (1h)

R.-Q. - CIVV — LÉGENDES DU MONDE LE VOLEUR DE MARIÉES (dern. de 2).
WCAX — AS THE WORLD TURNS (1h)
WVNY — ONE LIFE TO LIVE (1h)
CF — CLAMECY AU ROYAUME DES ROULIS

14h15
CF — BOZO ET CIE
FC — HOW I GOT INTO COLLEGE (1h30)

14h30
CKRS - CBFT — D'UNE SÉRIE À L'AUTRE ANNE... LA MAISON AUX PIGNONS VERTS - LA SUITE (dern. de 5). Avec Megan Follows, Colleen Dewhurst et Jonathan Crombie. — Anne reçoit une réponse de son éditeur. Le capitaine Harris la demande en mariage. L'été venu, elle retourne aux Pignons verts. (1h) REPRISE

CBJET — ALICE
CFRS — LES AMIS DE MES AMIS LES MUSICIENS DU SOUK.
R.-Q. - CIVV — LES ANIMAUX ET LEURS MYSTÈRES CORPS A CORPS. Nous observons les capacités et les stratégies des espèces qui s'affrontent et combattent corps à corps.

CF — ZOOBILEE ZOO
15h00
CBJET — WELCOME BACK KOTTER
CFRS — ACTION RÉACTION REPRISE
CFCF — GENERAL HOSPITAL (1h)
R.-Q. - CIVV — LES VOIES DU DÉVELOPPEMENT LA MACHINE MONSTRÉ.

WCAX — GUIDING LIGHT (1h)
WCFE — READING RAINBOW
WPTZ — CHIP 'N DALE'S RESCUE RANGERS
WVNY — SUPER MARIO BROTHERS
CF — LA GARDERIE DES AMIS
RDS — PLAYER'S LTEE TRANS AM (R) En provenance de Trois-Rivières, course automobile. (1h)

TSN — RINKSIDE (R)
15h12
TV5 — L'EUROFLASH
15h15
TV5 — UNE JOURNÉE AVEC... Inv.: Bernard Lamarre.

CF — SUR LA RUE TABAGA Pourquoi Serpentin le serpent peut-il bien organiser un défilé de mode? M. Gazou nous raconte. Plus de doutes pour Girouette, le plus beau métier est celui de chanteuse. Virevent acceptera-t-il de devenir son impresario?

15h30
CKRS - CBFT — LES SCHTROUMPFS
CBJET — FACTS OF LIFE
CFRS — LA MAISON DESCHÈNES Jean-François se prétend ami intime de l'ancien joueur du Canadien de Montréal, Guy Lafleur, et se retrouve dans une situation plus qu'embarrassante. REPRISE

CJPM - CFER — CLAIRE LAMARCHE NOS JEUNES VEULENT REINVENTER LA FAMILLE. (1h) REPRISE
R.-Q. - CIVV — CINE-CADEAU ASTÉRIX CHEZ LES BRETONS. (1h30) Voir mercredi, 18h30.
WCFE — SESAME STREET (1h)
WPTZ — TALE SPIN
WVNY — TEENAGE MUTANT NINJA TURTLES
CF — BOF
SE — L'ENFER AU-DESSOUS DE ZÉRO (1h35)
TSN — WWF WRESTLING (R) (1h)

15h45
TV5 — LE JOURNAL DE L'HISTOIRE Greenpeace; Hô Chi Minh; la première bombe atomique; «Vive le Québec libre!»; la bataille de El-Alamein; les sables bitumineux.
FC — GLEAMING THE CUBE (1h45)

15h55
CKRS - CBFT — EN TRANSIT (D) EN DIRECT

16h00
CKRS - CBFT — KIM ET CLIP
CBJET — WKRP IN CINCINNATI
CFRS — LA FOURCHETTE D'OR
CFCF - WPTZ — THE OPRAH WINFREY SHOW (1h)
WCAX — THE COSBY SHOW
WVNY — POLICE ACADEMY
CF — FRIPE ET POUILLE Fripe et Pouille vont au restaurant pour la pre-

mière fois. Ils constatent que les petits plaisirs de la vie ne sont pas tous gratuits.
RDS — LES COURSES À BLUE BONNETS (R)

16h15
TV5 — JOURNAL TÉLÉVISÉ DE A2 En reprise à 23h40.
CF — LE TOUR DU MONDE EN 15 MINUTES

16h25
CKRS - CBFT — EN TRANSIT (D) EN DIRECT

16h30
CKRS - CBFT — CHARAMOULE Série de sketches basés sur des situations vécues par les enfants à l'école ou à la maison, et mettant en vedette des jeunes qui donnent la réplique à des comédiens professionnels.
CBJET — DANGER BAY SUNKEN TREASURE. REPRISE
CFRS — CAFOUILLIS
CJPM - CFER — DE BONNE HUMEUR (1h) REPRISE

WCAX — GROWING PAINS
WCFE — THE SECRET CITY
WVNY — G.I. JOE
CF — LES AMIS RATONS Croyant Cyrille Rictus à l'article de la mort, Benoît Laveur travaille sans relâche pour créer un monument à sa mémoire. Pendant ce temps, le «mori-bond» complot pour amener la ruine de la Gazette des Pinèdes.

RDS — LES QUILLES À RDS '90 (R) (1h)
TSN — AUTO RACING SPECIAL - NASCAR YEAR IN REVIEW (R) Revue de l'année 1990 dans le monde de la course automobile de série Nascar.

16h55
CKRS - CBFT — EN TRANSIT (D) EN DIRECT

17h00
CKRS - CBFT — LES DÉTECTEURS DE MENSONGES Inv.: Pierre Houde, Yvon Pedneault et Rhéaume Brisebois.
CBJET — VIDEO HITS
CFRS — LE VAGABOND Les aventures d'un chien savant.
CFCF — HAVE GUN -- WILL TRAVEL PANDORA'S BOX. Western.
R.-Q. - CIVV — GARFIELD ET SES AMIS
TV5 — NOCTUA À la découverte des reptiles.

WCAX — WHO'S THE BOSS?
WCFE — TODAY'S SPECIAL
WPTZ — PERSONALITIES
WVNY — THE PEOPLE'S COURT
CF — AU PAYS DE L'ARC-EN-CIEL Un jeune garçon tente de protéger un cerf d'une bande de chasseurs.
TSN — RANGE ROVER 24 HOURS OF ASPEN SKIING (R) Ski alpin. (1h)

17h05
SE — CAMILLE CLAUDEL (2h55)

17h30
CKRS — VIVRE À TROIS
CBJET — GOLDEN GIRLS REPRISE
CFRS — LE GRAND JOURNAL 17h30

CFCF — BAT MASTERSON Western.
CJPM - CFER — FAIS-MOI UN DESSIN REPRISE
CBFT — MONTRÉAL CE SOIR (1h30)
R.-Q. - CIVV — LE CLUB DES 100 WATTS

TV5 — REGARDS DE FEMME Anim.: Aline Pailler. Inv.: Janine Cherrif-Cheikh qui a installé un laboratoire de dépistage du cancer du sein dans un camion afin de parcourir les quartiers.
WCAX — NIGHT COURT
WCFE — SQUARE ONE TV
WPTZ — CHEERS
WVNY — HARD COPY
CF — T'AS LE BONJOUR D'ALBERT
FC — 1969 (1h45)

RDS — AUTOUR DU MONDE (Pd) Revue des principales activités sportives disputées à travers le monde. (1h)

18h00
CKRS — CE SOIR SAGUENAY-LAC-SAINT-JEAN
CBJET — NEWSWATCH (1h)
CFRS — LA ROUE CHANCEUSE
CFCF — PULSE AT 6:00 (1h)
CJPM - CFER — LE TVA, ÉDITION LE MONDE
R.-Q. - CIVV — CLIP-GLOBE REPRISE
TV5 — DES CHIFFRES ET DES LETTRES

WCAX — THE NEWS (1h)
WCFE — 3-2-1 CONTACT
WPTZ — NEWS 5

WVNY — NEWSCENTER 22
CF — INSPECTEUR GADGET
TSN — RACE DAY ON TSN (Pd) Revue hebdomadaire des activités dans le monde de la course automobile au Canada. Aujourd'hui: en provenance du circuit Mont-Tremblant au Québec, reportage sur la course automobile de Formule 1600.

18h20
TV5 — CLIN D'ŒIL
18h30

CKRS — PLUS
CFRS — COUP DE FOUDRÉ
CJPM - CFER — CHARIVARI
R.-Q. - CIVV — CINE-CADEAU PERAUSTRINIA 2004. (1h30) En reprise vendredi, 15h30.
TV5 — QUAND C'EST BON, IL N'Y A PAS MEILLEUR! Filets de Saint-Pierre.

WCFE — THE NIGHTLY BUSINESS REPORT
WPTZ — NBC NIGHTLY NEWS
WVNY — ABC WORLD NEWS TONIGHT
CF — BIBI ET GENEVIÈVE Bibi accumule résolutions et projets puis se décourage quand rien ne marche. Geneviève, qui inaugure son nouvel agenda, lui parle de planification et d'organisation.

RDS — SPORTS 30 (D) EN DIRECT
TSN — SPORTSDESK
18h45
TV5 — L'EUROMAG
19h00

CKRS - CBFT — LE TEMPS D'UNE PAIX Le curé, Joseph-Arthur et Siméon (Yvon Dufour, Pierre Dufresne et Paul Hébert) font une démarche commune auprès de Juliette (Catherine Mousseau) pour faire supprimer le haut-parleur. Ils feront alors la rencontre d'Alexandrine (Sylvie Gosselin). REPRISE

CBJET — ON THE ROAD AGAIN Anim.: Wayne Rostad.
CFRS — 24/24 Anim.: Claude Poirier. Magazine d'information. Revue de l'actualité judiciaire et criminelle.
CFCF — ENTERTAINMENT ONIGHT, Whoopie Goldberg (Bagdad Cafe) à la télé, The Color Purple) parle de son nouveau film «The Long Walk Home».
CJPM - CFER — CINÉMA DES FÊTES MONSIEUR. (2h30)
TV5 — JOURNAL TÉLÉVISÉ DE FR3
WCAX — CBS EVENING NEWS WITH DAN RATHER
WCFE — THE MACNEIL / LEHRER NEWSHOUR (1h)
WPTZ — JEOPARDY!
WVNY — ALF
RDS — SKI MAG '90 (Pd) Magazine hebdomadaire sur le monde du ski, Conseils et techniques. Visite de centres de ski à travers le Québec et en Europe.

TSN — WORLD OF HORSE RACING (Pd) Revue hebdomadaire des activités dans le monde des courses de chevaux.

19h15
FC — SHE-DEVIL (1h45)

19h30
CKRS - CBFT — SUPER SANS PLOMB ROMÉO DU PLATEAU. Hélène (Danièle Panneton) offre à Stéphanie (Nadia Paradis) de venir habiter chez elle en attendant que son appartement soit prêt. Eric (David La Haye) fera des pieds et des mains pour reconquérir celle qu'il a perdue. Attention: pro chaîne diffusion, mardi 8 janvier à 19h30.

CBJET — LIFE: THE PROGRAM DEBUT. Dossiers sur les faits et gestes posés par des gens issus de divers milieux.
CFRS — REMINGTON STEELE - LE TABLEAU CONVOITÉ avec Pierce Brosnan et Stephanie Zimbalist. (1h)
CFCF — CHEERS Comédie avec Ted Danson, Kirstie Alley et John Ratzenberger. — L'ancien propriétaire d'un bar, notoire tombeur de femmes, se retrouve employé au même endroit.

TV5 — CARNETS DE ROUTE LE CHOC DU PÉTROLE. La situation du pétrole dans le monde; en Arabie Saoudite, en mer du Nord, aux États-Unis, en Algérie, en France. (1h) REPRISE

WCAX — GOLDEN GIRLS
WPTZ — A CURRENT AFFAIR
WVNY — PERFECT STRANGERS

Jeudi

RDS — HOCKEY MIDGET MAC'S (Pd) Tournoi de hockey Midget en provenance du Saddledome à Calgary en Alberta. Équipes à confirmer. (2h30)
TSN — THOROUGHbred DIGEST (Pd) Revue hebdomadaire des activités dans le monde des courses de pur-sang.

20h00

CKRS - CBFT — LES FILLES DE CALEB La mort de Charlotte (Jessica Barker) affecte beaucoup Lazare et Emilie (Michel Goyette et Marina Orsini). Ovíla (Roy Dupuis) est au septième ciel lorsqu'Emilie lui annonce qu'elle est enceinte. (1h)
CBJET — ADRIENNE CLARKSON PRESENTS Anim.: Adrienne Clarkson. Profil du poète et chanteur montréalais Leonard Cohen. (1h)
CFCF - WPTZ — THE COSBY SHOW Comédie avec Bill Cosby, Phylicia Rashad et Malcolm Jamal-Warner. — Un obstétricien de New York et son épouse avocate cherchent par leurs conseils judicieux à donner à leurs enfants et petits-enfants les outils nécessaires pour se donner une existence heureuse.

R-Q - CIVV — NATIONAL GEOGRAPHIC LES BAKA, HABITANTS DE LA FORÊT VIERGE. Mieux connus sous le nom de Pygmées, ces semi-nomades habitent depuis des siècles l'Afrique équatoriale. Grâce à leur connaissance de la forêt et à leur personnalité, ils ont réussi à s'adapter à ce milieu souvent hostile. (1h) En reprise demain à 13h00.
WCAX — TOP COPS Reconstitution d'incidents vécus par des policiers américains.
WCFC — NATURE THE COLORADO. Documentaire sur la vie animale et végétale qui foisonne le long de la Rivière Colorado du sud-ouest des États-Unis. (1h)
WVNY — FATHER DOWLING MYSTERIES Série policière avec Tom Bosley. — Un religieux américain et sa fidèle assistante, une religieuse, combattent les criminels de tout acabit. (1h)
SE — LA GUERRE DES ROSE (2h)
TSN — DON CHERRY'S GRAPEVINE (Pd) Anim.: Don Cherry. Revue des activités de la semaine dans la Ligue nationale de hockey. Inv.: Steve Thomas des Blackhawks de Chicago.

20h30

CFRS — HOCKEY (D) De St-Louis, les Nordiques affrontent les Blues. (2h30) EN DIRECT
CFCF — A DIFFERENT WORLD Comédie avec Jasmine Guy, Kadeem Hardison et Dawn Lewis. — La vie d'un groupe d'étudiants fréquentant le Hillman College, université afro-américaine des États-Unis.
TV5 — L'EUROFLASH
WCAX — THE FLASH Science-fiction avec John Wesley Shipp, Amanda Pays et Alex Desert. — Un jeune scientifique, doté de pouvoirs spéciaux lors d'une explosion dans son laboratoire, décide de combattre le crime. (1h)
WPTZ — CHEERS Comédie avec Ted Danson.
TSN — THE NHL TONIGHT ON TSN (D) En provenance du Minnesota, les North Stars reçoivent les Maple Leafs de Toronto. (3h) EN DIRECT

20h33

TV5 — ÉTOILE PALACE LE SIDA. Anim.: Frédéric Mitterrand. Nombreux témoignages sur le Sida. Inv.: Line Renaud, Carmel, Elisabeth Glaser, Jimmy Somerville, Elizabeth Taylor, l'Orchestre médical belge. (1h42)
21h00
CKRS - CBFT — LANCE ET COMPTE I (1re de 13). Pierre Lambert (Carl Marotte), l'un des plus beaux espoirs du hockey canadien, mène le club de Trois-Rivières au championnat junior avec son ami Denis Mercure (Jean Harvey). Ils seront repêchés par le National de Québec. (1h) REPRISE
CBJET — KIDS IN THE HALL Humour avec Mark McKinney, Scott Thompson, Dave Foley, Kevin McDonald et Bruce McCulloch. (1h par exception).
CFCF — KNOTS LANDING Drame avec William Devane, Kevin Dobson et

Michelle Lee. — Une riche famille américaine qui vit en bordure de mer affronte avec courage les mille-et-une vicissitudes dont la vie est faite. (1h)
R-Q - CIVV — LE RETOUR D'ARSENÉ LUPIN LE MÉDAILLON DU PAPE. Lupin part à la recherche du fameux médaillon du pape, bijou fabuleux et talisman ancestral qui a été dérobé à la famille Da Ponte. (1h) En reprise demain à 12h00.
WCFC — THE PRESIDENT AND MRS. BUSH TALKING WITH DAVID FROST Anim.: David Frost. Le président américain et Madame Bush répondent aux questions de l'animateur. (1h)
WPTZ — CHEERS Comédie avec Ted Danson, Kirstie Alley et John Ratzenberger. — L'ancien propriétaire d'un bar, notoire tombeur de femmes, se retrouve employé au même endroit.
WVNY — GABRIEL'S FIRE Drame policier avec James Earl Jones et Laila Robins. — Pendant les années 1960, un policier noir de Chicago abat de plein gré un confrère blanc lors d'une descente chez des militants afro-américains. Acquitté des accusations de meurtres portées contre lui grâce aux manœuvres de son avocate, il se joint à son cabinet à titre d'enquêteur. (1h)
FC — CANNIBAL WOMEN IN AVOCADO JUNGLE OF DEATH (1h30)

21h30
CJPM - CFER — A COMMUNIQUER
WCAX — DOCTOR, DOCTOR Comédie avec Matt Frewer, Julius Carry III et Beau Gravitte. — Un jeune médecin de Providence se sent parfois dépassé par la panoplie moderne dont est dotée la clinique dans laquelle il travaille.
WPTZ — GRAND COMÉDIE avec Pamela Reed, Michael McKean et Bonnie Hunt. — La vie de trois familles d'origines diverses dont les destins se croisent dans une petite ville de la Pennsylvanie.

22h00
CKRS - CBFT — LE TELEJOURNAL
CBJET — THE NATIONAL
CFCF - WPTZ — L.A. LAW Avec Harry Hamlin, Corbin Bernsen et Jill Eikenberry. — Faits et gestes dans un cabinet d'avocats fort achalandé de Los Angeles. (1h)
CJPM - CFER — AD LIB Inv.: Martine St-Clair, Michel Bergeron et Annette Marie Chalifoux. (1h appr.) REPRISE
R-Q - CIVV — CINÉMATIENS LE TEMPS D'UN ECHEC. (1h)
WCAX — KNOTS LANDING Drame avec William Devane, Kevin Dobson et Michelle Lee. — Une riche famille américaine qui vit en bordure de mer affronte avec courage les mille-et-une vicissitudes dont la vie est faite. (1h)
WCFC — CARNÉGIE HALL AT 100: A PLACE OF DREAMS Documentaire sur la réputée salle de spectacle de New York qui a ouvert ses portes en 1891. Témoignages de chanteurs et de musiciens tels que Ray Charles, Liza Minnelli et Leontyne Price. Films d'archives qui présentent des extraits de spectacles d'Arturo Toscanini, Van Cliburn, Lily Pons et de nombreux autres. (1h)
WVNY — PRIME TIME LIVE Magazine d'information avec Diane Sawyer et Sam Donaldson. (1h)
RDS — AVENTURE (R) La plongée sous-marine en France.
SE — YEELLEN: LA LUMIÈRE (2h)

22h15
TV5 — AVENTURES VOYAGES Anim.: Didier Regnier et Sophie Davant. La forêt de la Guyane française.

22h22
CBJET — THE JOURNAL
22h25
CKRS - CBFT — LE POINT
22h30
FC — FREEWAY (1h45)
RDS — FOOTBALL MAG: ÉDITION NFL '90 (R)

22h55
CKRS - CBFT — LA MÉTÉO
22h57
CJPM - CFER — TIRAGES DE «LA QUOTIDIENNE»
23h00
CKRS - CBFT — LES NOUVELLES DU SPORT
CBJET — NEWSWATCH AT 11
CFRS — LE GRAND JOURNAL 23h
CFCF — CTV NATIONAL NEWS
CJPM - CFER — LE TVA, ÉDITION RÉ-SEAU
R-Q - CIVV — CHARLOT ÉTERNEL

CHARLOT A LA BANQUE. Préposé à l'entretien d'une grande banque, Charlot tombe amoureux d'une jeune fille qui n'a d'yeux que pour le caissier.
WCAX — THE NEWS
WCFC — TAGGART THE ROOT OF EVIL (3e partie). Série policière avec Mark McManus. — Le détective Taggart établit le lien entre la hache et le mouchoir du festival. DERNIERE
WPTZ — NEWS 5 NIGHTSIDE
WVNY — NEWS CENTER 22
RDS — SPORTS 30 (D) EN DIRECT

23h05
CKRS - CBFT — L'HEURE G Enregistrée au Palais de la civilisation à Québec. Inv.: Nathalie Simard, chanteuse; Florida, personnage du «P'tit Champ-plain»; Françoise Stanton, journaliste; Jean Garon, ex-journaliste devenu chocolatier et Roland Arpin, directeur du Musée de la Civilisation (1h)
23h10
TV5 — PYRÉNÉES PIRINÉES REPRISE

23h20
CJPM - CFER — LES SPORTS
23h30
CBJET — NEWHART REPRISE
CFRS — SPORTS PLUS
CFCF — PULSE TONIGHT
CJPM - CFER — CHRONIQUE DE SKI
TVA — KELLOGG
WCAX — THE ARSENIO HALL SHOW (1h)
WPTZ — THE TONIGHT SHOW (1h)
WVNY — ABC NEWS NIGHTLINE
RDS — LES COURSES A QUEBEC (Pd) En provenance de l'hippodrome de Québec, courses sous harnais.
TSN — SPORTSDESK

23h31
CJPM - CFER — LES DEUX FONT LA PAIRE (1h)
23h40
TV5 — JOURNAL TELEVISÉ DE A2 Reprise du bulletin de 16h15.
23h52
WCFC — THE ALMOST MIDNIGHT MOVIE THE CHOIRBOYS. (1h59)

00h00
CBJET — KATE & ALLIE REPRISE
CFRS — CINÉMA QUATRE SAISONS JOUR ET NUIT. (1h46)
CFCF — THE ARSENIO HALL SHOW (1h)
WVNY — LOVE CONNECTION
RDS — CHASSE ET PÊCHE (R) Revue de l'année 1990. Inv.: M. Robert Mailhot de la Pourvoirie Robert Mailhot et Fils. (1h)
SE — L'ENSORCELEUSE (1h35)
TSN — RACE DAY ON TSN (R)

00h05
CKRS - CBFT — CINÉMA LES MARIÉS DE L'AN DEUX. (2h)
FC — DESTINY TO ORDER (1h45)
TV5 — ÉTOILE PALACE LE SIDA. (1h45) Reprise de 20h33.
00h30
CBJET — CBC LATE NIGHT A PLACE TO GO. (2h)
WCAX — MAGNUM, P.I. (1h)
WPTZ — LATE NIGHT WITH DAVID LETTERMAN (1h)
WVNY — ÉMISSION PUBLICITAIRE
TSN — SKI WORLD (R)

01h00
CFCF — CINÉMA 12 A FIGHT FOR JENNY. (2h)
RDS — LES COMBATS DU SIÈCLE (R) Les meilleurs combats de l'histoire de la boxe. Cette semaine: Ali contre Frazer présenté en 1974 à New York. (1h)
TSN — ELITE CANADA '90 GYMNASTICS (R) Faits saillants des épreuves de qualification de l'équipe canadienne de gymnastique. (1h)
01h30
WPTZ — LATER WITH BOB COSTAS
SE — LA NUIT BLEUE (1h35)
02h00
FC — ROAD HOUSE (2h)
RDS — SPORTS 30 (D) EN DIRECT
TSN — SPORTSDESK
02h10
TV5 — AVENTURES VOYAGES Reprise de 22h15.
02h30
RDS — SKI MAG '90 (R)
TSN — THE NHL TONIGHT ON TSN (R) En provenance du Minnesota, les North Stars reçoivent les Maple Leafs de Toronto. (3h)
03h00
CFCF — SECOND FEATURE OUT ON

THE EDGE. (2h)
RDS — HOCKEY MIDGET MAC'S (R) Tournoi de hockey Midget en provenance du Saddledome à Calgary en Alberta. Équipes à confirmer. (2h30)
03h05
TV5 — PYRÉNÉES PIRINÉES Reprise de 23h10.
03h10
SE — TROIS POMMES À CÔTÉ DU SOMMEIL (1h50)
03h35
TV5 — RADIO FRANCE INTERNATIONALE (1h37)
04h00
FC — CANNIBAL WOMEN IN AVOCADO JUNGLE OF DEATH (1h30)

Vendredi 4 JANVIER

5h00
CFCF — PERRY MASON (1h)
SE — CRIMES ET DÉLITS (2h)
5h30
WPTZ — DUCK TALES
FC — THE MASQUE OF THE RED DEATH (1h30)
RDS — LE DEFI DE L'ACHIGAN (R) Pêche sportive.
TSN — SKATE ELECTRIC FIGURE SKATING CHAMPIONSHIPS (R) Patinage artistique. (1h)
6h00
CFCF — ROMPER ROOM AND FRIENDS
WCAX — CBS MORNING NEWS (1h)
WPTZ — MORNING STRETCH
WVNY — ABC WORLD NEWS THIS MORNING (1h)
RDS — SKI DE FOND (R)

6h30
CFCF — CANADA A.M. (2h30)
WPTZ — NBC NEWS AT SUNRISE
RDS — LES COURSES A QUEBEC (R)
TSN — BODIES IN MOTION (Pd)

6h45
WCFC — A.M. WEATHER
7h00
WCAX — CBS THIS MORNING (2h)
WCFC — SESAME STREET (1h)
WPTZ — THE TODAY SHOW (2h)
WVNY — GOOD MORNING AMERICA (2h)
CF — BIBI ET GENEVIÈVE
FC — FLAME OF THE BARBARY COAST (1h45)
RDS — SPORTS 30 (R)
SE — MORDICUS — LES ANIMAUX ET NOUS: LE TEMPS DES AMOURS — CLEMENTINE (1h20)
TSN — SPORTSDESK

7h15
CKRS — «CROIS SEULEMENT»
7h25
CBFT — HORAIRE
7h30
CKRS - CBFT — PREMIÈRE ÉDITION
CF — LONE RANGER
RDS — AVENTURE (R) La plongée sous-marine en France.
TSN — WATERSPORT WORLD (R)

8h00
CKRS - CBFT — ALICE AU PAYS DES MERVEILLES
WCFC — CAPTAIN KANGAROO
CF — A.Z. En se rappelant les désastres qu'un feu a fait sur la maison de ses voisins, Antoine décide de mener une enquête sur le courageux métier de pompier. Il rencontre messieurs Patrick Taillefer et Emile Roy.
RDS — CHASSE ET PÊCHE '90 (R) Revue de l'année 1990. Inv.: M. Robert Mailhot de la Pourvoirie Robert Mailhot et Fils. (1h)
TSN — 1991 U.S. COLLEGE FOOTBALL MAZDA GATOR BOWL Football collégial. En provenance de Jacksonville en Floride, les Wolverines du Michigan rencontrent les Rebels du Mississippi. (3h)
8h20
SE — MA BELLE-MÈRE EST UNE EXTRA-TERRESTRE (1h50)
8h30
CKRS - CBFT — PASSE-PARTOUT
CFER — AU CENTUPLE
WCFC — MR. ROGER'S NEIGHBORHOOD
CF — DÉGOURDIS-MOI, LOU
8h45
CF — LA GARDERIE DES AMIS
FC — THE ADVENTURES OF BARON MUNCHAUSEN (2h15)

8h50
CKRS - CBFT — LES FILLES DE CALEB
CBJET — ADRIENNE CLARKSON PRESENTS Anim.: Adrienne Clarkson. Profil du poète et chanteur montréalais Leonard Cohen. (1h)
CFCF - WPTZ — THE COSBY SHOW Comédie avec Bill Cosby, Phylicia Rashad et Malcolm Jamal-Warner. — Un obstétricien de New York et son épouse avocate cherchent par leurs conseils judicieux à donner à leurs enfants et petits-enfants les outils nécessaires pour se donner une existence heureuse.
R-Q - CIVV — NATIONAL GEOGRAPHIC LES BAKA, HABITANTS DE LA FORÊT VIERGE. Mieux connus sous le nom de Pygmées, ces semi-nomades habitent depuis des siècles l'Afrique équatoriale. Grâce à leur connaissance de la forêt et à leur personnalité, ils ont réussi à s'adapter à ce milieu souvent hostile. (1h) En reprise demain à 13h00.
WCAX — TOP COPS Reconstitution d'incidents vécus par des policiers américains.
WCFC — NATURE THE COLORADO. Documentaire sur la vie animale et végétale qui foisonne le long de la Rivière Colorado du sud-ouest des États-Unis. (1h)
WVNY — FATHER DOWLING MYSTERIES Série policière avec Tom Bosley. — Un religieux américain et sa fidèle assistante, une religieuse, combattent les criminels de tout acabit. (1h)
SE — LA GUERRE DES ROSE (2h)
TSN — DON CHERRY'S GRAPEVINE (Pd) Anim.: Don Cherry. Revue des activités de la semaine dans la Ligue nationale de hockey. Inv.: Steve Thomas des Blackhawks de Chicago.

20h30
CFRS — HOCKEY (D) De St-Louis, les Nordiques affrontent les Blues. (2h30) EN DIRECT
CFCF — A DIFFERENT WORLD Comédie avec Jasmine Guy, Kadeem Hardison et Dawn Lewis. — La vie d'un groupe d'étudiants fréquentant le Hillman College, université afro-américaine des États-Unis.
TV5 — L'EUROFLASH
WCAX — THE FLASH Science-fiction avec John Wesley Shipp, Amanda Pays et Alex Desert. — Un jeune scientifique, doté de pouvoirs spéciaux lors d'une explosion dans son laboratoire, décide de combattre le crime. (1h)
WPTZ — CHEERS Comédie avec Ted Danson.
TSN — THE NHL TONIGHT ON TSN (D) En provenance du Minnesota, les North Stars reçoivent les Maple Leafs de Toronto. (3h) EN DIRECT

20h33
TV5 — ÉTOILE PALACE LE SIDA. Anim.: Frédéric Mitterrand. Nombreux témoignages sur le Sida. Inv.: Line Renaud, Carmel, Elisabeth Glaser, Jimmy Somerville, Elizabeth Taylor, l'Orchestre médical belge. (1h42)
21h00
CKRS - CBFT — LANCE ET COMPTE I (1re de 13). Pierre Lambert (Carl Marotte), l'un des plus beaux espoirs du hockey canadien, mène le club de Trois-Rivières au championnat junior avec son ami Denis Mercure (Jean Harvey). Ils seront repêchés par le National de Québec. (1h) REPRISE
CBJET — KIDS IN THE HALL Humour avec Mark McKinney, Scott Thompson, Dave Foley, Kevin McDonald et Bruce McCulloch. (1h par exception).
CFCF — KNOTS LANDING Drame avec William Devane, Kevin Dobson et

Michelle Lee. — Une riche famille américaine qui vit en bordure de mer affronte avec courage les mille-et-une vicissitudes dont la vie est faite. (1h)
R-Q - CIVV — LE RETOUR D'ARSENÉ LUPIN LE MÉDAILLON DU PAPE. Lupin part à la recherche du fameux médaillon du pape, bijou fabuleux et talisman ancestral qui a été dérobé à la famille Da Ponte. (1h) En reprise demain à 12h00.
WCFC — THE PRESIDENT AND MRS. BUSH TALKING WITH DAVID FROST Anim.: David Frost. Le président américain et Madame Bush répondent aux questions de l'animateur. (1h)
WPTZ — CHEERS Comédie avec Ted Danson, Kirstie Alley et John Ratzenberger. — L'ancien propriétaire d'un bar, notoire tombeur de femmes, se retrouve employé au même endroit.
WVNY — GABRIEL'S FIRE Drame policier avec James Earl Jones et Laila Robins. — Pendant les années 1960, un policier noir de Chicago abat de plein gré un confrère blanc lors d'une descente chez des militants afro-américains. Acquitté des accusations de meurtres portées contre lui grâce aux manœuvres de son avocate, il se joint à son cabinet à titre d'enquêteur. (1h)
FC — CANNIBAL WOMEN IN AVOCADO JUNGLE OF DEATH (1h30)

21h30
CJPM - CFER — A COMMUNIQUER
WCAX — DOCTOR, DOCTOR Comédie avec Matt Frewer, Julius Carry III et Beau Gravitte. — Un jeune médecin de Providence se sent parfois dépassé par la panoplie moderne dont est dotée la clinique dans laquelle il travaille.
WPTZ — GRAND COMÉDIE avec Pamela Reed, Michael McKean et Bonnie Hunt. — La vie de trois familles d'origines diverses dont les destins se croisent dans une petite ville de la Pennsylvanie.

22h00
CKRS - CBFT — LE TELEJOURNAL
CBJET — THE NATIONAL
CFCF - WPTZ — L.A. LAW Avec Harry Hamlin, Corbin Bernsen et Jill Eikenberry. — Faits et gestes dans un cabinet d'avocats fort achalandé de Los Angeles. (1h)
CJPM - CFER — AD LIB Inv.: Martine St-Clair, Michel Bergeron et Annette Marie Chalifoux. (1h appr.) REPRISE
R-Q - CIVV — CINÉMATIENS LE TEMPS D'UN ECHEC. (1h)
WCAX — KNOTS LANDING Drame avec William Devane, Kevin Dobson et Michelle Lee. — Une riche famille américaine qui vit en bordure de mer affronte avec courage les mille-et-une vicissitudes dont la vie est faite. (1h)
WCFC — CARNÉGIE HALL AT 100: A PLACE OF DREAMS Documentaire sur la réputée salle de spectacle de New York qui a ouvert ses portes en 1891. Témoignages de chanteurs et de musiciens tels que Ray Charles, Liza Minnelli et Leontyne Price. Films d'archives qui présentent des extraits de spectacles d'Arturo Toscanini, Van Cliburn, Lily Pons et de nombreux autres. (1h)
WVNY — PRIME TIME LIVE Magazine d'information avec Diane Sawyer et Sam Donaldson. (1h)
RDS — AVENTURE (R) La plongée sous-marine en France.
SE — YEELLEN: LA LUMIÈRE (2h)

22h15
TV5 — AVENTURES VOYAGES Anim.: Didier Regnier et Sophie Davant. La forêt de la Guyane française.

22h22
CBJET — THE JOURNAL
22h25
CKRS - CBFT — LE POINT
22h30
FC — FREEWAY (1h45)
RDS — FOOTBALL MAG: ÉDITION NFL '90 (R)

22h55
CKRS - CBFT — LA MÉTÉO
22h57
CJPM - CFER — TIRAGES DE «LA QUOTIDIENNE»
23h00
CKRS - CBFT — LES NOUVELLES DU SPORT
CBJET — NEWSWATCH AT 11
CFRS — LE GRAND JOURNAL 23h
CFCF — CTV NATIONAL NEWS
CJPM - CFER — LE TVA, ÉDITION RÉ-SEAU
R-Q - CIVV — CHARLOT ÉTERNEL

CHARLOT A LA BANQUE. Préposé à l'entretien d'une grande banque, Charlot tombe amoureux d'une jeune fille qui n'a d'yeux que pour le caissier.
WCAX — THE NEWS
WCFC — TAGGART THE ROOT OF EVIL (3e partie). Série policière avec Mark McManus. — Le détective Taggart établit le lien entre la hache et le mouchoir du festival. DERNIERE
WPTZ — NEWS 5 NIGHTSIDE
WVNY — NEWS CENTER 22
RDS — SPORTS 30 (D) EN DIRECT

23h05
CKRS - CBFT — L'HEURE G Enregistrée au Palais de la civilisation à Québec. Inv.: Nathalie Simard, chanteuse; Florida, personnage du «P'tit Champ-plain»; Françoise Stanton, journaliste; Jean Garon, ex-journaliste devenu chocolatier et Roland Arpin, directeur du Musée de la Civilisation (1h)
23h10
TV5 — PYRÉNÉES PIRINÉES REPRISE

23h20
CJPM - CFER — LES SPORTS
23h30
CBJET — NEWHART REPRISE
CFRS — SPORTS PLUS
CFCF — PULSE TONIGHT
CJPM - CFER — CHRONIQUE DE SKI
TVA — KELLOGG
WCAX — THE ARSENIO HALL SHOW (1h)
WPTZ — THE TONIGHT SHOW (1h)
WVNY — ABC NEWS NIGHTLINE
RDS — LES COURSES A QUEBEC (Pd) En provenance de l'hippodrome de Québec, courses sous harnais.
TSN — SPORTSDESK

23h31
CJPM - CFER — LES DEUX FONT LA PAIRE (1h)
23h40
TV5 — JOURNAL TELEVISÉ DE A2 Reprise du bulletin de 16h15.
23h52
WCFC — THE ALMOST MIDNIGHT MOVIE THE CHOIRBOYS. (1h59)

00h00
CBJET — KATE & ALLIE REPRISE
CFRS — CINÉMA QUATRE SAISONS JOUR ET NUIT. (1h46)
CFCF — THE ARSENIO HALL SHOW (1h)
WVNY — LOVE CONNECTION
RDS — CHASSE ET PÊCHE (R) Revue de l'année 1990. Inv.: M. Robert Mailhot de la Pourvoirie Robert Mailhot et Fils. (1h)
SE — L'ENSORCELEUSE (1h35)
TSN — RACE DAY ON TSN (R)

00h05
CKRS - CBFT — CINÉMA LES MARIÉS DE L'AN DEUX. (2h)
FC — DESTINY TO ORDER (1h45)
TV5 — ÉTOILE PALACE LE SIDA. (1h45) Reprise de 20h33.
00h30
CBJET — CBC LATE NIGHT A PLACE TO GO. (2h)
WCAX — MAGNUM, P.I. (1h)
WPTZ — LATE NIGHT WITH DAVID LETTERMAN (1h)
WVNY — ÉMISSION PUBLICITAIRE
TSN — SKI WORLD (R)

Vendredi

9h00
CKRS - CBFT — TOM ET JERRY
CFCF — GREAT SHAPE
CJPM - CFER — LE MONDE À VENIR
WCAX — REGIS AND KATHIE LEE (D) (1h) EN DIRECT
WCFE — SESAME STREET (1h)
WPTZ — THE PHIL DONAHUE SHOW (1h)
WVNY — HIGHWAY TO HEAVEN (1h)
CF — LE PETIT CASTOR
RDS — SKI MAG '90 (R)

9h15
CBJET — À COMMUNIQUER

9h30
CKRS - CBFT — LA BANDE À OVIDE
CBJET — WOK WITH YAN
CFCF — THE \$40,000 CHAIN REACTION
CJPM - CFER — LA BELLE VIE
CF — LES RÊVES DE JEANNOT
RDS — AUTOUR DU MONDE (R) (1h)

10h00
CKRS - CBFT — GRISU, LE PETIT DRAGON
CBJET — FRED PENNER'S PLACE
CF — DINI PETTY (1h)
CJPM - CFER — DROLE DE VIE
R-Q - CIVV — PAUSE MUSICALE (2h)
WCAX — FAMILY FEUD
WCFE — WONDERWORKS GOOD OL' BOY (2e partie). (1h)
WPTZ — SALLY JESSY RAPHAEL (1h)
WVNY — LAVERNE & SHIRLEY
CF — LES AVENTURES DE VIRU-LYSSE

10h10
SE — BERLIN BLUES (1h45)

10h15
CKRS - CBFT — INIMINIMAGIMO ALI-BABA ET LES QUARANTE VOLEURS (dern. de 5).
CBJET — UNDER THE UMBRELLA TREE

10h30
CKRS - CBFT — BABAR
CBJET — MR. DRESSUP
CFRS — COUP DE POUCE TÉLÉ Chroniques: «cuisine» avec Jean-Louis

Thémis; «trucs et trouvailles» avec Francine Marchand; «tourisme» avec Marie-Chantal Labelle; «exercice» avec Marie-Eve Renaud; «réapprivoiser la tendresse au 3e âge» avec Suzanne Pinard. Invité du jour: Patrick Norman. (1h) REPRISE
CJPM - CFER — PAUL ET LES JUMEAUX
WCAX — WHEEL OF FORTUNE
WVNY — THE ODD COUPLE
CF — LES CONTES DE LA FORÊT VERTE
RDS — FOOTBALL MAG: ÉDITION NFL '90 (R)

11h00
CKRS - CBFT — LES CONTREBANDIERS Avec Oliver Tobias, Sarah Morton et Hugh Ellis.
CBJET — SESAME STREET (1h)
CFCF — SUZANNE... LIVE (D) EN DIRECT
CJPM - CFER — KATE ET ALLIE
WCAX — THE PRICE IS RIGHT (1h)
WCFE — 3-2-1 CONTACT
WPTZ — TO TELL THE TRUTH
WVNY — HOME (1h)
CF — BABAR
FC — WELCOME HOME (1h45)
RDS — LES COMBATS DU SIÈCLE (R) Les meilleurs combats de l'histoire de la boxe. Cette semaine: Ali contre Frazer présenté en 1974 à New York. (1h)
TSN — MOTORING '91 (R)

11h30
CKRS — ROCK, POP ET RELAX
CFRS — SCOUBIDOU
CFCF — SECRET LIVES
CJPM - CFER — DYNASTIE LA ROBE (1re de 2).
CBFT — LA MER À VOIR QUI BRISE LA GLACE? (1re de 2). Images saisissantes tournées au cours d'une expédition de cinq jours sur un brise-glace de l'Arctique.
WCFE — READING RAINBOW
WPTZ — THE MARSHA WARFIELD SHOW
CF — SUR LA RUE TABAGA
TSN — BODIES IN MOTION (R)

11h45
CF — DIS-MO, LOU

11h55
SE — PRÊTE-MOI TON MARI (2h)

12h00
CKRS - CBFT — L'ÉDITION MAGAZINE
CBJET — MIDDAY (1h)
CFRS — LES PIERRAFEU
CFCF — THE FLINTSTONES
CJPM - CFER — BATMAN UNE MANCHE ET LA BELLE (dern. de 2).
R-Q - CIVV — LE RETOUR D'ARSENE LUPIN LE MÉDAILLON DU PAPE. (1h) Reprise de jeudi, 21h00.
WCAX — THE NEWS
WCFE — LIVING WELL (1h)
WPTZ — PREVIEW: THE BEST OF THE NEW
WVNY — MATCH GAME
CF — LES AVENTURES DE TOM SAWYER ET HUCKLEBERRY FINN
RDS — SPORTS 30 (R)
TSN — SPORTSDESK

12h10
WCAX — ACROSS THE FENCE VERMONT: PEOPLE AND PLACES. L'auteur Peter Miller parle de son livre «Vermont People».

12h30
CKRS - CBFT — LE TOUR DU MONDE EN 80 JOURS (Dern. de 3). A quelques heures de son objectif, Fogg touche le sol anglais. Arrêté puis relâché une fois la preuve faite de son innocence, il croit avoir perdu son pari mais son périple connaît un dénouement inattendu. (2h)
CFRS — LE GRAND JOURNAL 12h30
CFCF — PULSE 12:30
CJPM - CFER — ATTENTION C'EST «SHOW» (1h) REPRISE
WCAX — THE YOUNG & THE RESTLESS (1h)
WPTZ — GENERATIONS
WVNY — LOVING
CF — LES MINISCULES
RDS — HOCKEY MIDGET MAC'S (R) Tournoi de hockey Midget en provenance du Saddledome à Calgary en Alberta. Equipes à confirmer. (2h30)
TSN — AUTO RACING SPECIAL - NASCAR YEAR IN REVIEW (R) Revue de l'année 1990 dans le monde de la course automobile de série Nascar.

12h45
FC — RAIN MAN (2h15)

13h00
CBJET - WVNY — ALL MY CHILDREN (1h)
CFRS — CINÉMA QUATRE SAISONS IL ÉTAIT UNE FOIS UN PANDA. (2h)
CFCF — SHIRLEY (1h)
R-Q - CIVV — NATIONAL GEOGRAPHIC LES BAKA, HABITANTS DE LA FORÊT VIERGE. (1h) Reprise de jeudi, 20h00.
WCFE — MASTERPIECE THEATRE (2h) Reprise de dimanche, 21h00.
WPTZ — DAYS OF OUR LIVES (1h)
CF — FLANELLE ET MAJUSCULE
TSN — SUPERBOUTS (Pd) Reportage sur le combat entre Muhammed Ali et Jerry Quarry présenté en 1972 à Las Vegas au Nevada. (1h)

13h30
CJPM - CFER — DU CINÉMA S.V.P. À LA POURSUITE DE CLAUDE DALLAS. (2h)
WCAX — THE BOLD AND THE BEAUTIFUL
CF — LE PETIT CASTOR

13h55
SE — LES BEAUX-FRÈRES (2h10)

14h00
CBJET — CANADIAN REFLECTIONS KEEP THE CIRCLE STRONG.
CFCF - WPTZ — ANOTHER WORLD (1h)
R-Q - CIVV — LÉGENDES DU MONDE LA FILLE DU PÊCHEUR. Une légende de l'Argentine.
WCAX — AS THE WORLD TURNS (1h)
WVNY — ONE LIFE TO LIVE (1h)
CF — EWOKS
TSN — THOROUGHbred DIGEST (R)

14h30
CKRS - CBFT — D'UNE SÉRIE À L'AUTRE LA MAFIA (1re de 7). Avec Michèle Placido, Barbara de Rossi et Nicole Jamet. — Un inspecteur est muté en Sicile pour succéder à un commissaire assassiné par la mafia locale. (1h)
CBJET — ALICE
R-Q - CIVV — LES ANIMAUX ET LEURS MYSTÈRES DÉPENDANCE. Nous observons les parasites et les charognards qui contribuent à maintenir l'équilibre naturel en nous confirmant que le gaspillage n'existe pas dans le monde animal.
CF — LES CONTES DE LA FORÊT VERTE

TSN — CANADIAN SPORTFISHING (R)

15h00
CBJET — WELCOME BACK KOTTER
CFRS — ACTION REACTION REPRISE
CFCF — GENERAL HOSPITAL (1h)
R-Q - CIVV — LES VOIES DU DÉVELOPPEMENT PAIN ET BLUE JEANS.
WCAX — GUIDING LIGHT (1h)
WCFE — READING RAINBOW
WPTZ — CHIP 'N DALE'S RESCUE RANGERS
WVNY — SUPER MARIO BROTHERS
CF — KATRI LA PETITE VACHERE
FC — SHAG (2h)
RDS — CHAMPIONNAT DU MONDE DE MOTONEIGE (R) En provenance de l'état de New York. (1h)
TSN — EXPEDITION EARTH (R) (1h)

15h12
TV5 — L'EUROFLASH

15h15
TV5 — DÉBATS Anim.: Benoit Johnson. Un panel constitué de différents intervenants est confronté à un amateur et un public avides de vérité. (1h)

15h30
CKRS - CBFT — LES SCHRUMPFS
CBJET — FACTS OF LIFE
CFRS — LA MAISON DESCHÈNES Marcel rend à Jean-François le plus grand service de sa vie. Denis introduit un cheval dans le bureau. Guy Lafleur rend visite aux gens de la Maison, et Françoise invite Guillaume à passer la veille du jour de l'An avec elle. «REPRISE»
CJPM - CFER — DES GENS HEUREUX Avec Jean-Marc Chaput et Manon Lépine. Un lieu de rencontre, d'information et d'animation pour les gens de 50 ans et plus. (1h)
R-Q - CIVV — CINÉ-CADEAU PE-RAUSTRINIA 2004. (1h30) Voir jeudi, 18h30.
WCFE — SESAME STREET (1h)
WPTZ — TALE SPIN
WVNY — TEENAGE MUTANT NINJA TURTLES
CF — LE ROYAUME DE LUMIA

15h55
CKRS - CBFT — EN TRANSIT (D) EN DIRECT

16h00
CKRS - CBFT — KIM ET CLIP
CBJET — WKRP IN CINCINNATI
CFRS — LA FOURCHETTE D'OR
CFCF - WPTZ — THE OPRAH WINFREY SHOW (1h)
WCAX — THE COSBY SHOW
WVNY — POLICE ACADEMY
CF — DENVER LE DERNIER DINOSAURE L'oncle Eli invite Jérémy et ses amis à son ranch dans le Nevada en contrepartie de petits travaux. Ils sont tous fous de joie mais qui va s'occuper de Denver entre temps?
RDS — LIGUE DE SOCCER BRITANNIQUE (Pd) Présentation du match de la semaine de la première division de la Ligue de soccer britannique. (2h)
TSN — NHRA DRAG RACING SERIES (Pd) En provenance de Columbus en Ohio, les Budweiser Spring Nationals, courses d'accélération. (1h)

16h05
SE — LE BRAS DE FER (1h30)

16h15
TV5 — JOURNAL TÉLÉVISÉ DE A2 EN reprise à 23h30.

16h25
CKRS - CBFT — EN TRANSIT (D) EN DIRECT

16h30
CKRS - CBFT — LES DEBROUILLARDS ET ÇA TOURNE. Reportages palpitants, expériences amusantes et sujets divertissants. Anim.: Grégory Charles et Marie-Soleil Tougas.
CBJET — VIDEO HITS (1h)
CFRS — CAFOUILLIS
CJPM - CFER — DE BONNE HUMEUR (1h) REPRISE
WCAX — GROWING PAINS
WCFE — THE SECRET CITY
WVNY — G.I. JOE
CF — LES NOUVELLES AVENTURES DE POPEYE «Les contes de la mère l'Oie»; «les motards» et «la grande course».

16h55
CKRS - CBFT — EN TRANSIT (D) EN DIRECT

17h00
CKRS - CBFT — LES DÉTECTEURS DE MENSONGES Inv.: Angèle Dubeau, Joseph Rouleau et André Turp.
CFRS — SACRÉE GÉNÉRATION Avec Michael J. Fox, Meredith Baxter Bir-

Cine-Tele

VENREDI

13h00
CFRS — IL ÉTAIT UNE FOIS UN PANDA (4) Chin. 1983. Aventures de F. Keung avec Yu Shao Fung, Kao Shuin et Wu Shiaoqing. — Un jeune garçon sauve la vie d'un panda poursuivi par des chasseurs. — Histoire gentille. Mise en scène pittoresque. Aimable interprétation. — E. (2h)

13h30
CJPM - CFER — À LA POURSUITE DE CLAUDE DALLAS (4) (Manhunt for Claude Dallas), E.-U. 1986. Drame policier de J. London avec Matt Salinger, Claude Akins et Rip Torn. — Un shérif est à la poursuite d'un trappeur qui a tué deux gardes-chasse. — Scénario fondé sur un incident réel. Mise en scène de métier. Solide interprétation. Film tourné pour la télévision. (2h)

15h30
R-Q - CIVV — PERAUSTRIA 2004 (1h30) Voir jeudi, 18h30.

18h30
R-Q - CIVV — LES FABLES D'É-SOPE (5) Jap. 1983. Dessins animés de N. Hikone. — Un jeune garçon espionne connaît diverses aventures au royaume des animaux. — Scénario simplet pré-texte à l'illustration de fables classiques. Graphisme conventionnel. Animation correcte. — E. (1h30) En reprise le samedi suivant à 15h30.

19h00
CJPM - CFER — UN MONDE FOU, FOU, FOU (4) (It's a Mad, Mad, Mad, Mad World), E.-U. 1963. Comédie burlesque de S. Kramer avec Spencer Tracy, Ethel Merman et Sid Caesar. — Un gangster mourant révèle à plusieurs per-

sonnes la cachette du butin d'un vol et la course au trésor commence. — Comique burlesque à forte dose. Mise en scène techniquement réussie. Ensemble frénétique. Parade de vedettes. (2h52)

23h31
CJPM - CFER — LA CAGE AUX FILLES (5) All. 1982. Drame social de M. Purzer avec Angelica Domrose, Jocelyn Boisseau et Cornelia Calwer. — Une jeune stagiaire dans une institution pour adolescentes délinquantes conteste les méthodes de la directrice. — Sujet abordé avec un certain sérieux. Description peu nuancée. Réalisation convenable. Interprétation acceptable. (2h)

00h00
CFRS — OPÉRATION FOXBAT (6) H.K. 1977. Drame d'espionnage de P. C. Leong avec Henry Silva, Vonetta McGee et James Y. Liu. — Diverses personnes tentent de s'emparer d'un microfilm illustrant en détail le fonctionnement d'un avion supersonique soviétique. — Développements rocambolesques. Suite de numéros de cascades. Réalisation bâclée. Interprétation artificielle. — A. (1h55)

00h05
CKRS - CBFT — LA GUÊPE (6) Can. 1986. Drame de meurtres de G. Carle avec Chloé Sainte-Marie, Jim Cooke et Donald Pilon. — Une femme cherche à se venger d'un millionnaire qui a causé la mort de ses deux enfants. — Histoire extravagante. Développements arbitraires. Technique acceptable. Interprétation peu sûre. (1h55)

PLIEZ ICI

Vendredi

ney et Michael Gross. — Des incidents cocasses surviennent dans une famille où les parents, hippies des années 60 devenus père et mère, se retrouvent avec une progéniture apparemment plus adulte qu'eux!

CFCF — GOMER PYLE, USMC Comédie avec Jim Neighbors.

R-Q - CIVV — GARFIELD ET SES AMIS
TV5 — CONTINENTS FRANCO-PHONES Suite et fin des variétés zairoises.

WCAX — WHO'S THE BOSS?
WCFE — TODAY'S SPECIAL
WPTZ — PERSONALITIES
WVNY — THE PEOPLE'S COURT

CF — SKIPPY
FC — GROSS ANATOMY (2h)
TSN — NFL GREATEST MOMENTS (R) BEST OF FOOTBALL FOLLIES. (1h)

17h30

CKRS — TÊTE PREMIÈRE
CBJET — GOLDEN GIRLS REPRISE
CFRS — LE GRAND JOURNAL 17h30
CFCF — SEA HUNT Aventures avec Lloyd Bridges.

CJPM - CFER — FAIS-MOI UN DESSIN REPRISE

CBFT — MONTRÉAL CE SOIR (1h30)
R-Q - CIVV — LE CLUB DES 100 WATTS

WCAX — NIGHT COURT
WCFE — SQUARE ONE TV
WPTZ — CHEERS
WVNY — HARD COPY
CF — LES AVENTURIERS DE L'ESPACE

17h35

TV5 — REGARDS DE FEMME Anim.: Aline Pailler. Inv.: Laure Adler qui vient de publier « Vie quotidienne dans les maisons closes ».

SE — TOO MUCH!!! (1h35)

18h00

CKRS — CE SOIR SAGUENAY-LAC-SAINT-JEAN
CBJET — NEWSWATCH (1h)
CFRS — LA ROUE CHANCEUSE
CFCF — PULSE AT 6:00 (1h)
CJPM - CFER — LE TVA, ÉDITION LE MONDE

R-Q - CIVV — CLIP-GLOBE REPRISE
WCAX — THE NEWS (1h)
WCFE — 3-2-1 CONTACT
WPTZ — NEWS 5
WVNY — NEWSCENTER 22

CF — INSPECTEUR GADGET
RDS — SKI MAG '90 (R)
TSN — SPORTS '90 - THE YEAR IN REVIEW (R) Revue de l'année 1990.

18h05

TV5 — DES CHIFFRES ET DES LETTRES

18h20

TV5 — CLIN D'OEIL

18h30

CKRS — PLUS
CFRS — COUP DE Foudre
CJPM - CFER — CHARIVARI
R-Q - CIVV — CINE-CADEAU LES FABLES D'ÉSOPE. (1h30) En reprise le samedi suivant à 15h30.

TV5 — QUAND C'EST BON, IL N'Y A PAS MEILLEUR! Maquereaux à la crème aux lardons.
WCFE — THE NIGHTLY BUSINESS REPORT

WPTZ — NBC NIGHTLY NEWS
WVNY — ABC WORLD NEWS
CF — BIBI ET GENEVIÈVE Bibi fait le bilan de l'année qui vient de s'écouler et devient nostalgique. Geneviève a une bonne idée pour lui remonter le moral.

RDS — SPORTS 30 (D) EN DIRECT
TSN — SPORTSDESK

18h45

TV5 — L'EUROMAG

19h00

CKRS — UNE IDÉE LUMINEUSE
CBJET — FRONT PAGE CHALLENGE Anim.: Fred Davis. Avec la participation de Pierre Burton, Betty Kennedy, Alan Fotheringham et Jack Webster.

CFRS — 100 LIMITE Anim.: Pierre Brassard et Richard Z. Sirois. L'actualité sous forme humoristique. Inv.: Mario Pelchat. (1h) REPRISE
CFCF — ENTERTAINMENT TONIGHT John Candy parle de son nouveau film «Orly the Lonely» dans lequel il par-

tage la vedette avec Alley Sheedy.
CJPM - CFER — CINEMA DES FÊTES UN MONDE FOU, FOU, FOU. (2h52)

CBFT — BOUFFÉE DE SANTÉ Magazine traitant du loisir et des sports accessibles à tous. Avec Louise Poirier. Nathalie Tomaro, championne mondiale de danse aérobique. — Une fin de semaine d'hiver dans une base de plein air. — Du ski-ami au lac Louise. — Le ski acrobatique.

TV5 — JOURNAL TÉLÉVISÉ DE FR3
WCAX — CBS EVENING NEWS WITH DAN RATHER

WCFE — THE MACNEIL / LEHRER NEWS HOUR (1h)
WPTZ — JEOPARDY!
WVNY — ALF

CF — COEUR L'année scolaire touche à sa fin et la remise des médailles aux trois meilleurs élèves débute. L'agitation est grande et si le nom du premier n'est pas un secret, le nom des deux autres réserve quelques surprises.

FC — DAD (2h)
RDS — UN CONTRE UN '90 (Pd) Deux invités traitent d'une question brûlante de l'actualité sportive.

TSN — HOCKEY WEEK (Pd) Revue hebdomadaire des activités de la Ligue nationale de hockey.

19h10

SE — EDDIE ET LES CRUISERS II (1h50)

19h30

CKRS - CBFT — UNE RÉALISATION DE: PIERRE LALONDE Chaque semaine, une personnalité bien connue vient présenter des vidéos qu'elle a tournés évoquant sa vie familiale, sociale et professionnelle. Anim.: Jean Pagé.

CBJET — THE GOLDEN GIRLS Comédie avec Bea Arthur, Rue McClanahan, Betty White et Estelle Getty. — Quatre femmes indépendantes qui frisent la soixantaine vivent diverses mésaventures à Miami.

CFCF — PERFECT STRANGERS Comédie avec Bronson Pinchot, Mark Linn-Baker et Melanie Wilson. — Un homme de Chicago voit sa vie virée sens dessus dessous par l'arrivée de son cousin, immigrant du Sud de l'Europe.

TV5 — BUSINESS NEWS Quelques exemples de technopoles: la ville-universitaire Rouvain-la-Neuve, en Belgique; Sophia Antipolis, en France; Silicone Valley, aux États-Unis. (1h)

WCAX — GOLDEN GIRLS
WPTZ — A CURRENT AFFAIR
WVNY — PERFECT STRANGERS
CF — PAS DE PITIE POUR LES CROISSANTS

RDS — A COMMUNIQUER
TSN — 1990 AMA SUPERCROSS RACING SERIES (Pd) En provenance de Pasadena en Californie, championnat de motocross. (1h)

20h00

CKRS - CBFT — SERIES PLUS LES TISSERANDS DU POUVOIR (2e de 3). Avec Aurélien Recoing, Gabrielle Lazure et Jean Desailly. — Baptiste Lambert est gravement blessé à l'usine. Révolté par les conditions inhumaines dans lesquelles travaillent les ouvriers, Valmore incite ceux-ci à la grève. (2h)

CBJET — STREET LEGAL MURDER avec Sonja Smits, C. David Johnson et Eric Peterson. — Quatre avocats qui oeuvrent dans un cabinet achalandé de Toronto vivent dans la poursuite de leur carrière divers événements qui changent le cours de leur existence. (1h)

CFRS — URGENCES Avec William Shatner. De véritables policiers, pompiers, ambulanciers et équipes de secours risquent leur vie tous les jours en réponse à des appels sur la ligne 911. (1h)

CFCF - WVNY — FULL HOUSE WORKING GIRL. Comédie avec Bob Saget, John Stamos et Lori Loughlin. — Un veuf de San Francisco s'adjoint son meilleur ami et son beau-frère pour assurer l'éducation de ses trois filles.

R-Q - CIVV — NATIONAL GEOGRAPHIC À L'OMBRE DU VESUVE. L'histoire du Vésuve, c'est la triste histoire d'un volcan actif depuis 17000. Deux villes romaines Herculaneum et Pompei

sont passées à l'histoire ravagées par des coulées de lave et des pluies de cendre. Des fouilles archéologiques permettent aujourd'hui de comprendre toute l'horreur de cette tragédie. (1h) En reprise le lundi suivant à 13h00.

WCAX — GUNS OF PARADISE DÉBUT. Avec Lee Horsley, Sigrid Thornton et Jim Beaver. — La vie dans une petite localité de l'Ouest américain à la fin du XIXe siècle. (1h)

WCFE — WASHINGTON WEEK IN REVIEW Anim.: Paul Duke. Table ronde sur l'actualité politique de la semaine dans la capitale américaine.

WPTZ — QUANTUM LEAP Drame fantastique avec Scott Bakula et Dean Cain. — Un Américain vit des expériences à diverses époques qui lui permettent de venir en aide aux gens qu'il côtoie. (1h)

RDS — GRAND PRIX DE MOTO INTERNATIONAL (R) En provenance du Japon. (1h)

20h30

CFCF - WVNY — FAMILY MATTERS ICE STATION WINSLOW. Comédie avec Jo Marie Payton-France, Reginald Vel Johnson et Rosetta Lenoire. — Carl prépare un plan infailible pour contrer un adversaire lors d'une compétition.

TV5 — L'EUROFLASH
WCFE — WALL STREET WEEK Anim.: Louis Rukeyser. Table ronde sur l'actualité économique de la semaine sur Wall Street.

TSN — A.R.S. AUTO RACING SERIES (R) En provenance de Laguna Seca Ra-

ceway à Monterey en Californie, course automobile.

20h33

TV5 — TÉLÉOBJECTIF L'ART EST UN JEU. Ce documentaire dresse les nouvelles tendances de la jeune sculpture québécoise à travers le talent et les oeuvres de six sculpteurs venant de différentes régions du Québec, femmes et hommes de moins de trente-cinq ans. REPRISE

21h00

CBJET - WCAX — DALLAS Drame avec Larry Hagman, Patrick Duffy et Barbara Eden. — Les hauts et les bas d'une puissante famille pétrolière du Texas. (1h)

CFRS — LE HOCKEY NOTRE PASSION AVEC KEN DRYDEN (5e de 6). Présentation: Réjean Tremblay. LA MAGIE DU JEU. Cet épisode explique comment toutes les distractions du monde moderne enlèvent généralement du temps aux gens, alors que ceux-ci ont toujours autant besoin de communiquer avec leur entourage. (1h)

CFCF - WPTZ — NIGHT COURT Avec Harry Anderson, Markie Post et John Larroquette. — Un juge qui siège de nuit à Manhattan voit défiler devant lui une partie de la faune qui habite New York.

R-Q - CIVV — LE RETOUR D'ARSÈNE LUPIN LE BIJOU FATIDIQUE. Au cours de l'attentat contre le roi Alexandre de Yougoslavie à Marseille, sa montre d'une grande valeur disparaît. Sherlock Holmes est chargé de le



Le réseau
Vidéotron

**Horaire du canal 13
VIDEOTRON LTÉE
(division Télésag)**

LUNDI, 31 DECEMBRE

09h00 Aujourd'hui en France
09h30 Une Coopérative entre partenaires
10h00 Déplaçons-nous
Technique de déplacement à domicile chez la personne en perte d'autonomie
11h00 4e âge la forme j'y tiens
11h30 Les pionniers
12h00 Les communiqués
13h30 Spectacle de Noël de l'Ecole de musique de Chicoutimi
16h30 Les communiqués
18h00 Concert de l'Harmonie du Saguenay de Jonquière
19h30 Marie Josée Simard, percussionniste en concert
21h00 Concert de Noël par les amis de l'orgue
22h15 L'orchestre symphonique en concert de Noël

La programmation de 18h00 est en reprise à compter de 1h00 (am)

MARDI, 1er JANVIER

16h00 Concert de l'Harmonie du Saguenay
17h30 Marie-Josée Simard, percussionniste en concert
19h00 Concert de Noël par les amis de l'orgue
22h15 L'orchestre symphonique en concert de Noël

MERCREDI, 2 JANVIER

10h00 Concert de l'Harmonie du Saguenay de Jonquière
11h30 Marie-Josée Simard, percussionniste en concert
13h00 Concert de Noël par les amis de l'orgue
14h15 L'orchestre symphonique en concert de Noël
19h00 Concert de l'Harmonie du Saguenay de Jonquière
20h30 Marie Josée Simard, percussionniste en concert
22h00 Concert de Noël par les amis de l'orgue
23h15 L'orchestre symphonique en concert de Noël

JEUDI, 3 JANVIER

09h00 Aujourd'hui en France
09h30 Exploration pêche
10h00 Esotérisme expérimental
11h00 4ième âge, la forme j'y tiens
11h30 Un miracle à portée de la main
12h00 Les communiqués
13h30 Bien cuit avec Bertrand Tremblay

16h30 Les communiqués
18h00 La chorale Alcan
19h00 Les marchés accessibles
19h30 Une coopérative entre partenaires
20h00 Les cognac Martel
20h30 Latérière vous informe
21h00 Centre Socio-Culturel
21h30 Le voyage de l'Orléans

La programmation de 18h00 est en reprise à compter de 23h00

VENDREDI, 4 JANVIER

08h00 Budget de la ville de Chicoutimi
08h50 Budget de la ville de Jonquière
10h30 La chorale Alcan
12h00 Les communiqués
13h30 Assemblée générale des Caisses Populaires Desjardins
15h00 Latérière vous informe
15h30 Centre Socio-Culturel
16h30 Les communiqués
18h00 Les services du C.L.S.C. du Fjord
18h30 Kayak: De la piscine à la rivière
19h00 Alcofrain
19h30 Esotérisme expérimental
20h30 Dossier actualité: Colloque en périnatalité
21h30 Uni-Vert
23h30 Les Bleuets à Québec

La programmation de 18h00 est en reprise à compter de 1h00 (am)

SAMEDI, 5 JANVIER

11h00 Les services du C.L.S.C. du Fjord
11h30 Kayak: De la piscine à la rivière
12h00 Alcofrain
12h30 Esotérisme expérimental
13h30 Dossier actualité: Colloque en périnatalité
14h30 Uni-Vert
16h30 Les Bleuets à Québec

DIMANCHE, 6 JANVIER

09h00 Les services du C.L.S.C. du Fjord
09h30 Kayak: De la piscine à la rivière
10h00 Alcofrain
10h30 Esotérisme expérimental
11h30 Dossier actualité: Colloque en périnatalité
12h30 Uni-Vert
14h30 Les Bleuets à Québec
16h00 Les services du C.L.S.C. du Fjord
16h30 Kayak: De la piscine à la rivière
17h00 Alcofrain
17h30 Esotérisme expérimental
18h30 Dossier actualité: Colloque en périnatalité
19h30 Uni-Vert
21h30 Les Bleuets à Québec

IL EST À NOTER QUE LE CANAL COMMUNAUTAIRE SE RÉSERVE LE DROIT DE CHANGER SA PROGRAMMATION SANS PRÉAVIS.

PLIEZ ICI

20F — Télé-Horaire-PROGRES-DIMANCHE

Vendredi

retrouver. Dans l'Orient-Express, il rencontre Arsène Lupin qui cherche lui aussi la montre. Dès lors, un duel oppose les deux rivaux. (1h) En reprise le samedi suivant à 11h00.

WCFC — THE FRIDAY NIGHT MOVIE THE MAGNIFICENT AMBERSONS. (1h30)

WVNY — PERFECT STRANGERS Comédie avec Bronson Pinchot, Mark Linn-Baker et Melanie Wilson. — Un homme de Chicago voit sa vie virée sens dessus dessous par l'arrivée de son cousin, immigré du Sud de l'Europe.

FC — WELCOME HOME (1h45)

RDS — CHAMPIONNAT DU MONDE DE HOCKEY JUNIOR (D) En provenance de Saskatoon en Saskatchewan, le Canada rencontre l'Union Soviétique. (2h30) EN DIRECT

SE — ROMERO (1h45)

TSN — WORLD JUNIOR HOCKEY CHAMPIONSHIPS (D) Le champion du monde de hockey junior en provenance de Saskatoon en Saskatchewan. Match opposant le Canada à l'Union Soviétique. (2h30) EN DIRECT

21h30

CFCF — WPTZ — WINGS Comédie mettant en vedette Timothy Daly et Steven Weber. — Les aventures de deux frères, parfois ennemis, propriétaires d'un petit avion qui fait la navette entre l'île de Nantucket et le continent.

TV5 — DU CÔTÉ DE CHEZ FRED LA MAISON PAQUIN. Anim.: Frédéric Mitterrand. Des invités parlent de la maison de haute couture Paquin. (1h)

WVNY — GOING PLACES Comédie avec Heather Locklear, Holland Taylor et Jerry Levine. — Une équipe de production de la télé californienne décide, pour des raisons pratiques, d'emménager ensemble dans une immense maison en bordure du Pacifique.

21h52

CJPM — CFER — TIRAGES DE «LA MINI» - «INTER PLUS» - «PROVINCIALE»

22h00

CKRS — CBFT — LE TÉLÉJOURNAL
CBJET — THE NATIONAL
CFRS — SORTIR Anim.: Julie Snyder. Une équipe bien rodée est à l'affût de tout ce qui se passe au niveau artistique et culturel. (1h)

CFCF — WPTZ — MIDNIGHT CALLER Série dramatique avec Gary Cole, Wendy Kilbourne et Arthur Taxier. — Un ancien policier anime une tribune téléphonique radiophonique dont il se sert pour résoudre des crimes. (1h)

CJPM — CFER — AD LIB Inv.: Louise Deschâtelets et Nathalie Simard. REPRISE

R-Q — CIVV — PARLER POUR PARLER SPECIAL SÉDUCTION (1re de 2). Anim.: Janette Bertrand. Janette Bertrand reçoit trois hommes et trois femmes: leur cœur est libre et ils cherchent l'amour. (1h) En reprise le samedi suivant à 20h00.

WCAX — SONS AND DAUGHTERS Série dramatique avec Lucie Arnaz, Don Murray et Peggy Smithart. — Le doyen d'une famille qui a marié une femme plus jeune que son aînée décide de revenir vivre dans sa famille. (1h)

WVNY — 20 / 20 Émission d'information avec Hugh Downs et Barbara Walters. (1h)

22h22

CBJET — THE JOURNAL

CKRS — CBFT — LE POINT

22h30

TV5 — HÔTEL Inv.: le Roumain Paul Goma, auteur de «L'Art de la fugue» et Patrick Cauvin, auteur de «Rue des bons enfants».

WCFC — CINÉMA 57 CAESAR AND CLEOPATRA. (2h07)

22h45

FC — COLD FEET (1h45)
SE — MA BELLE-MÈRE EST UNE EXTRA-TERRESTRE (1h50)

22h54

CJPM — CFER — TIRAGES DE «LA QUO-

TIDIENNE» - «BANCO»

22h55

CKRS — CBFT — LA MÉTÉO

23h00

CKRS — CBFT — LES NOUVELLES DU SPORT

CBJET — NEWSWATCH AT 11

CFRS — LE GRAND JOURNAL 23h

CFCF — CTV NATIONAL NEWS

CJPM — CFER — LE TVA, ÉDITION RÉ-SEAU

R-Q — CIVV — PENSE À TON DÉSIR Court métrage de Diane Poitras avec Luce Guilbeault et Renée Girard. — Entre la ménopause, la retraite du mari et l'âge d'or, que font les femmes?

TV5 — CARRÉ NOIR L'ENFANT DO. Une petite fille de neuf ans nous propose de faire un tour dans le sommeil des enfants.

WCAX — THE NEWS

WPTZ — NEWS 5 NIGHTSIDE

WVNY — NEWSCENTER 22

23h05

CKRS — CBFT — L'HEURE G Enregistrée au Palais de la civilisation à Québec. Inv.: Mitsou, Edwin Bélanger et neuf membres de sa famille, chanteurs; Louise Lemay, pêcheuse; Jeanne Lalanne, de Action Chômage et monsieur Olivier, mascotte du Musée de la Civilisation. (1h)

23h20

CJPM — CFER — LES SPORTS

23h30

CBJET — GOOD ROCKIN' TONITE Avec Stu Jeffries. (1h)

CFRS — SPORTS PLUS

CFCF — PULSE TONIGHT

CJPM — CFER — CHRONIQUE DE SKI TVA - KELLOGG

R-Q — CIVV — CHARLOT ÉTERNEL CHARLOT BROCANTEUR. Chaplin s'engage pour effectuer à la manière qui lui est propre, les menus travaux de nettoyage chez un brocanteur.

TV5 — JOURNAL TÉLÉVISÉ DE A2 Reprise du bulletin de 16h15.

WCAX — THE ARSENIO HALL SHOW (1h)

WPTZ — THE TONIGHT SHOW (1h)

WVNY — ABC NEWS NIGHTLINE

RDS — SPORTS 30 (D) EN DIRECT

TSN — SPORTSDESK

23h31

CJPM — CFER — CINE-LUNE LA CAGE AUX FILLES. (2h)

00h00

CFRS — CINE FRISONS OPÉRATION FOXBAT. (1h55)

CFCF — THE ARSENIO HALL SHOW (1h)

WVNY — LOVE CONNECTION

RDS — LES COURSES À BLUE BONNETS (Pd) En provenance de l'hippodrome Blue Bonnets à Montréal, courses sous harnais.

TSN — WWF WRESTLING (R) (1h)

CKRS — CBFT — CINÉMA LA GUÈPE. (1h55)

00h15

TV5 — TÉLÉOBJECTIF L'ART EST UN JEU. Reprise de 20h33.

00h30

CBJET — CBC LATE NIGHT RING OF SPIES. (2h)

WCAX — MAGNUM, P.I. (1h)

WPTZ — LATE NIGHT WITH DAVID LETTERMAN (1h)

WVNY — ÉMISSION PUBLICITAIRE

FC — ONE MAN OUT (1h45)

RDS — L'UNIVERS DU PLEIN AIR (R)

00h35

SE — LES NUITS CHAUDES DE JO-SÉPHINE (1h40)

01h00

CFCF — CINÉMA 12 LOVE STREAMS. (2h50)

RDS — AUTOUR DU MONDE (R) (1h)

TSN — SPEEDWEEK (Pd) Revue hebdomadaire des activités dans le monde de la course automobile.

01h10

TV5 — DU CÔTÉ DE CHEZ FRED LA MAISON PAQUIN. (1h) Reprise de 21h30.

WCAX — ÉMISSION PUBLICITAIRE

WPTZ — FRIDAY NIGHT VIDEOS (1h)

TSN — HOCKEY WEEK (R)

RDS — SPORTS 30 (D) EN DIRECT

TSN — SPORTSDESK

02h00

02h10

TV5 — HÔTEL Reprise de 22h30.

02h15

FC — THE FLY II (1h45)

SE — LES CIGOGNES N'EN FONT

QU'À LEUR TÊTE (1h25)

02h30

RDS — À COMMUNIQUER
TSN — WORLD JUNIOR HOCKEY CHAMPIONSHIPS (R) Le champion du monde de hockey junior en provenance de Saskatoon en Saskatchewan. Match opposant le Canada à l'Union Soviétique. (2h30)

02h40

TV5 — CARRÉ NOIR L'ENFANT DO. Reprise de 23h00.

03h00

RDS — CHAMPIONNAT DU MONDE DE HOCKEY JUNIOR (R) En provenance de Saskatoon en Saskatchewan, le Canada rencontre l'Union Soviétique. (2h30)

03h10

TV5 — RADIO FRANCE INTERNATIONALE (10h02)

03h40

SE — EVA GUERRILLERA (1h20)

03h50

CFCF — SECOND FEATURE THOSE SHE LEFT BEHIND. (2h)

04h00

FC — WELCOME HOME (1h45)

Samedi 5 JANVIER

5h00

SE — ROMERO (1h50)

TSN — TNT TRUCK AND TRACTOR PULL (R)

5h30

RDS — UN CONTRE UN '90 (R)
TSN — DON CHERRY'S GRAPEVINE (R) Inv.: Steve Thomas des Blackhawks de Chicago.

5h45

FC — MILK & HONEY (1h30)

5h50

CFCF — VIDEO GOLD

6h00

CFCF — HERCULES

CJPM — CFER — SAMEDI DE CONGÉ Dessins animés. (5h30)

WPTZ — FUNTASTIC WORLD OF HANNA BARBERA Dessins animés. (2h)

RDS — SKI DE FOND (R)

TSN — FUNNIEST PRANKS - BASEBALL (R) (1h)

6h30

CFCF — TALE SPIN

WVNY — À COMMUNIQUER (1h30)

RDS — LES COURSES À BLUE BONNETS (R)

6h50

SE — LES MUTINES DU TÉMÉRAIRE (1h45)

7h00

CFCF — THE ROCKETS

WCAX — TINY TOONS (1h)

WCFC — SESAME STREET (1h)

CF — BABAR

RDS — SPORTS 30 (R)

TSN — SPORTSDESK

7h15

FC — HOME FOR CHRISTMAS (1h45)

7h25

CBFT — HORAIRE

7h30

CKRS — CBFT — SAMEDI JEUNES Elizabeth Gagnon présente, entre 7h30 et 11h00, chacune des émissions de la matinée.

CFCF — WONDER WHY

CF — SALUT DISNEY! (1h)

RDS — PLAYER'S LTÉE TRANS AM (R) En provenance de Trois-Rivières, course automobile. (1h)

TSN — SPEEDWEEK (R)

7h35

CKRS — CBFT — GABBY ET LES PETITS MALINS Dessins animés.

8h00

CKRS — CBFT — LA SAGESSE DES GNOMES Dessins animés.

CFCF — WVNY — THE NEW ADVENTURES OF WINNIE THE POOH

WCAX — JIM HENSON'S MUPPET BABIES (1h)

WCFC — SEASONS OF LIFE MIDDLE ADULTHOOD (3e de 5). Cycle de vie des humains. Entre le 40e et le 60e anniversaire. (1h) REPRISE

WPTZ — WIDGET Dessins animés.

TSN — HOCKEY WEEK (R)

8h15

CBJET — À COMMUNIQUER

8h30

CKRS — CBFT — TOUFTOFS ET POL-

LUARDS Dessins animés.

CBJET — UNDER THE UMBRELLA TREE

CFCF — WHIZ KIDS

WPTZ — CAPTAIN PLANET

WVNY — THE WIZARD OF OZ

CF — BOF

RDS — CHAMPIONNAT DU MONDE DE HOCKEY JUNIOR (R) En provenance de Saskatoon en Saskatchewan, le Canada rencontre l'Union Soviétique. (2h30)

TSN — WORLD OF HORSE RACING (R)

8h35

SE — LES ANGES SONT MORTS DE RIRE (1h20)

9h00

CKRS — CBFT — LE LIVRE DE LA JUNGLE Dessins animés.

CBJET — SESAME STREET (1h)

CFCF — OWL TV

WCAX — GARFIELD AND FRIENDS (1h)

WCFC — ATLANTIC REALM OCEAN OF LIGHT. (1h)

WPTZ — THE JETSONS (1h)

WVNY — SLIMER! AND THE REAL GHOSTBUSTERS (1h)

CF — DENVER LE DERNIER DINOSAURE

FC — BERT RIGBY, YOU'RE A FOOL (1h30)

TSN — WORLD JUNIOR HOCKEY CHAMPIONSHIPS (R) Le champion du monde de hockey junior en provenance de Saskatoon en Saskatchewan. Match opposant le Canada à l'Union Soviétique. (2h30)

9h30

CKRS — CBFT — LA BANDE À PICSOU Dessins animés.

CFCF — CAPTAIN PLANET

CF — ALPHABUS

9h55

SE — JUSTICE PRIVÉE (1h40)

10h00

CKRS — CBFT — RAHAN Dessins animés.

CBJET — STREET CENTS Anim.: Benita Ha, Jonathan Torrens et Jamie Bradley.

CFCF — WCAX — TEENAGE MUTANT NINJA TURTLES (1h)

R-Q — CIVV — PAUSE MUSICALE (1h)

WCFC — INSIDE BUSINESS TODAY HELPING THE EMPLOYEE IN CRISIS: EAPS. Différentes mesures prises par des employeurs pour venir en aide à l'employé aux prises avec des problèmes personnels, d'alcool ou de drogue.

WPTZ — KID 'N' PLAY

WVNY — BEETLEJUICE

CF — L'ÉCRAN CLASSIQUE

10h30

CKRS — CBFT — LES ENQUÊTES DE SANS ATOU L'INVISIBLE AGRESSEUR avec Fabien Chombart. — Les aventures de Sans Atout et de son père, avocat.

CBJET — WONDERSTRUCK Anim.: Bob McDonald.

WCFC — THE COMPUTER CHRONICLES HYPERTEXT.

WPTZ — CHIPMUNKS GO THE THE MOVIES Dessins animés.

WVNY — NEW KIDS ON THE BLOCK Dessins animés.

CF — LES AMIS RATONS

FC — POLICE ACADEMY 6: CITY UNDER SIEGE (1h30)

11h00

CKRS — BOUFFÉE DE SANTÉ Magazine traitant des loisirs et des sports accessibles à tous. Avec Louise Poirier et Michel Picard.

CBJET — STAR TREK Science-fiction avec William Shatner. (1h)

CFCF — THE CAMPBELLS DECLARATIONS OF INDEPENDENCE. Chronique dramatique avec Malcolm Stoddard, John Wildman et Amber-Lea Weston. / Rebecca cache un esclave en fuite poursuivi par un chasseur d'hommes.

CBFT — LES HÉROS DU SAMEDI TENNIS DE TABLE. Enregistrée au Tennis de St-Eustache. Simple masculin avec Jean-Philippe Champagne et Ghislain Héту. Simple féminin avec Cathy Laliberté et Kim Robin. Anim.: Gordon Sawyer. Analyste: Michel Goyette. (1h)

R-Q — CIVV — LE RET

Samedi

sa montre d'une grande valeur disparaît. Sherlock Holmes est chargé de le retrouver. Dans l'Orient-Express, il rencontre Arsène Lupin qui cherche lui aussi la montre. Dès lors, un duel oppose les deux rivaux. (1h) Reprise du vendredi précédent à 21h00.

WCAX — BILL AND TED'S EXCELLENT ADVENTURES

WCFE — ADAM SMITH'S MONEY WORLD

WPTZ — SAVED BY THE BELL Comédie.

WVNY — THE BUGS BUNNY & TWETY SHOW (1h)

CF — LES ENFANTS DE LA RUE DEGRASSI

RDS — L'UNIVERS DU PLEIN AIR (R) 11h30

CKRS — GÉNIES EN HERBE Anim.: Martin Gélinas. Juge: Marielle Vermette. Éliminatoires régionales.

CFRS — POLICE ACADEMY: LA SÉRIE Dessins animés.

CFCF — BOB IZUMI'S REAL FISHING SHOW

CJPM — LE QUIZ MULTI-POINTS ENFANTS

CFER — PAUL ET LES JUMENTS Aventures avec Andrew Sabiston, Marnie McPhail et Sunny Besen-Thrasher.

— Les jumeaux Annie et Tom sont deux adolescents curieux et inventifs qui s'amuse à jouer les fins limiers. De plus, ils mettent en application les principes scientifiques qu'ils ont appris à l'école.

WCAX — PEE WEE'S PLAYHOUSE

WCFE — THE FRUGAL GOURMET BEANS. Anim.: Jeff Smith.

WPTZ — THE GUYS NEXT DOOR Comédie musicale avec Bobbie Leslie, Damon Reinagle, Eddie Garcia, Patrick Dancy et Chris Wolfe.

CF — LES AVENTURIERS DE L'ESPACE

RDS — SKI MAG (R)

TSN — SOCCER SATURDAY WITH GRAHAM LEGGAT (D) Présentation

d'un match de la première division de la Ligue de soccer Britannique. Équipes à confirmer. (1h) EN DIRECT

SE — TÊTE À TÊTES: JEAN-GUY MOREAU (1h35)

11h35

12h00

CKRS - CBFT — INIMINIMAGIMO BLANCHE-NEIGE ET LES SEPT NAINS. (1h)

CBJET — À COMMUNIQUER

CFRS — LES PIERRAFEU EN CULOTTES COURTES

CFCF — MAPLE LEAF WRESTLING (1h)

CJPM - CFER — CINÉ-MAXIMUM DEUX OISEAUX RARES. (2h)

R-Q - CIVV — CINÉMOTIONS J'AI PASSÉ LE CAP. (2h)

WCAX — DINK, THE LITTLE DINO-SAUR

WCFE — THE TRAVELIN' GOURMET FANCY PARIS. Observation de la Tour d'Argent, un des plus vieux restaurants d'Europe. DERNIERE

WPTZ — SATURDAY VIDEOS

WVNY — AFC / NFC PLAYOFF DOU-

BLEHEADER (D) Équipes A confirmer. (7h) EN DIRECT

CF — COEUR

FC — THE COMEDY OF TERRORS (1h30)

RDS — SPORTS 30 (R) 12h30

CBJET — THE DISABILITY NETWORK

CFRS — LE PETIT JOURNAL Avec Johanne de Bellefeuille.

WCAX — CBS STORYBREAK

WCFE — PIERRE FRANÉY'S CUISINE RAPIDE FAST AND FANCY.

WPTZ — INSIDE STUFF Magazine sportif.

CF — INSPECTEUR GADGET

RDS — LES QUILLES À RDS (R) (1h)

TSN — SPORTSDESK 13h00

CKRS - CBFT — CINE-FAMILLE OPÉRATION BEURRE DE PINOTTES. (2h)

CBJET — THE CANADIAN GARDENER Anim.: Bob Switzer et Dave Tarrant. Reportage sur les inventaires de graines pour le jardin.

CFRS — LES SUPER ÉTOILES DE LA LUTTE Les meilleurs combats de la W.W.F. Anim.: Guy Hauray. Comm.: Edouard Carpentier et Raymond Rougeau. (1h)

CFCF — 77 SUNSET STRIP Série policière avec Efreim Zimbalist, Jr. (1h)

WCAX — WINTER SPORTSCAST

WCFE — THE JOY OF PAINTING Anim.: Bob Ross.

WPTZ — AMERICAN GLADIATORS Jeu. Anim.: Joe Theismann et Mike Adamle. — Des participants se soumettent à des épreuves d'ordre physique qui sont parfois éprouvantes. (1h)

CF — SKIPPY

TSN — NFL GAMEDAY (Pd) Anim.: Pete Axthelm, Tom Jackson et Fred Edelstein. Aperçu des matches de la journée, reportages et entrevues. (1h)

SE — DOCTEUR FRANKENSTEIN (1h30)

13h10

TV5 — L'EUROFLASH 13h15

TV5 — LES HÉROS DU SAMEDI Accents mis sur les sports non-violents et l'esprit d'équipe. (1h)

13h30

CBJET — FISH'N CANADA Anim.: Reno et Angelo Viola.

WCAX — WOMEN'S BASKETBALL (D) Équipes féminines de la NCAA. Matches: Perdue rencontre Auburn, ET: Georgia rencontre Iowa. (4h30) EN DIRECT

WCFE — LAP QUILTING WITH GEORGIA BONESTEEL DÉBUT. PREVIEW SHOW. Ce que Madame Bonesteel nous propose pour la nouvelle saison.

CF — LES ENTRECHATS

FC — TALES OF TERROR (1h30)

RDS — LE DÉFI DE L'ACHIGAN (R) Pêche sportive.

TSN — WATERSPORT WORLD (R) 14h00

CBJET — DRIVER'S SEAT Anim.: Ted Laturnus et Tony Whitney.

CFRS — LES ARPENTS VERTS Avec Eva Gabor et Eddie Albert.

CFCF — I SPY Série d'espionnage avec Robert Culp et Bill Cosby. (1h)

CJPM - CFER — CINE-MAXIMUM MALONE, UN TUEUR EN ENFER. (2h)

R-Q - CIVV — LES AVENTURES DE TINTIN L'ÉTOILE MYSTÉRIEUSE ET: CRIQUET ET GRENOUILLE — BOULE ET BILL. (1h30)

WCFE — WOODCARVING WITH RICK BUTZ

WPTZ — À COMMUNIQUER (3h30)

CF — LES CADETS DE LA FORÊT

RDS — LES COURSES À BLUE BONNETS (R)

TSN — 1990 AMA SUPERCROSS RACING SERIES (R) En provenance de Pasadena en Californie, championnat de motocross. (1h)

14h15

TV5 — C'EST LA VIE Anim.: Louise Dussault et Marcel Sabourin. Une série qui traite des passages de la vie après la cinquantaine. Thème: devenir grand-parent. (1h)

CBJET — ROTHMAN'S PORSCHE CHALLENGE Faits saillants du Challenge Rothman Porsche, en provenance du Mont Tremblant, au Québec.

CFRS — FLIC À TOUT FAIRE FAUX TÊMOIN avec John Ritter et Barbara Bosson.

Cine-Tele

SAMEDI

12h00

CJPM - CFER — DEUX OISEAUX RARES (6) (Two of a Kind), E.-U. 1983. Comédie fantaisiste de J. Herzfeld avec John Travolta, Olivia Newton-John et Oliver Reed. — Un inventeur impécunieux et une aspirante comédienne sont engagés dans une aventure sentimentale dont dépend le sort de l'humanité. — Fantaisie laborieusement fabriquée. Mise en scène mal contrôlée. Interprétation peu convaincante. (2h)

R-Q - CIVV — J'AI PASSÉ LE CAP (4) (Past Caring), G.-B. 1985. Comédie dramatique de R. Eyre avec Denholm Elliott, Emyln Williams et Connie Booth. — Après avoir perdu son logement dans un incendie, un homme âgé a de la difficulté à s'adapter à la vie en institution. — Récit critique au ton désenchanté. Aspects délicats. Mise en scène précise. Composition nuancée de D. Elliott. (2h)

CKRS - CBFT — OPÉRATION BEURRE DE PINOTTES (4) (The Peanut Butter Solution), Can. 1985. Comédie fantaisiste de M. Rubbo avec Mathew Mackay, Siluk SAYSANASY et Alison Podbrey. — Après avoir subi une grande frayeur, un jeune garçon perd puis regagne ses cheveux dans des conditions fantastiques. — Fantaisie amusante sur le thème des craintes enfantines. Réalisation colorée et imaginative. Jeu naturel des enfants. — E. (2h)

13h00

CKRS - CBFT — OPÉRATION BEURRE DE PINOTTES (4) (The Peanut Butter Solution), Can. 1985. Comédie fantaisiste de M. Rubbo avec Mathew Mackay, Siluk SAYSANASY et Alison Podbrey. — Après avoir subi une grande frayeur, un jeune garçon perd puis regagne ses cheveux dans des conditions fantastiques. — Fantaisie amusante sur le thème des craintes enfantines. Réalisation colorée et imaginative. Jeu naturel des enfants. — E. (2h)

14h00

CJPM - CFER — MALONE, UN TUEUR EN ENFER (5) E.-U. 1987. Drame policier de H. Colkiss avec Burt Reynolds, Cliff Robertson et Cynthia Gibb. — Un ancien agent secret entre en lutte contre un millionnaire qui tente d'acquiescer des terres par la force. — Western servi à la moderne. Ensemble peu original. Mise en images honnête. Interprètes de valeur. (2h)

R-Q - CIVV — L'ÉTOILE MYSTÉRIEUSE (5) Bel. 1963. Dessins animés de R. Goossens. — Le jeune reporter Tintin part à la recherche d'un météorite tombé dans l'Arctique. — Adaptation libre d'un album de Hergé. Animation inégale. Dessins simplifiés. Ensemble sympathique. Film tourné pour la télévision. — E. ET: CRIQUET ET GRENOUILLE — BOULE ET BILL Dessins animés. (1h30)

15h30

R-Q - CIVV — LES FABLES D'ÉSOPE (5) Jap. 1983. Dessins animés de N. Hikone. — Un jeune garçon espiègle connaît diverses

aventures au royaume des animaux. — Scénario simplet pré-texte à l'illustration de fables classiques. Graphisme conventionnel. Animation correcte. — E. (1h30)

17h00

CKRS — TERRY FOX, LE COUREUR DE L'ESPOIR (4) (The Terry Fox Story), Can. 1983. Drame de R. L. Thomas avec Eric Fryer, Michael Zelniker et Robert Duvall. — Un adolescent muni d'une jambe artificielle entreprend de traverser le Canada d'Est en Ouest pour ramasser des fonds en faveur de la lutte contre le cancer. — Rappel d'un fait vécu. Mise en scène convaincante. Intérêt soutenu. Interprétation sincère de E. Fryer. — A. (1h) Suite à 18h10.

18h00

CJPM - CFER — OCEAN EN FEU (6) (Oceans of Fire), E.-U. 1986. Aventures de S. Carver avec Gregory Harrison, Billy Dee Williams et Cynthia Sikes. — Une vidéaste vient tourner un reportage publicitaire sur une plate-forme de forage en mer. — Scénario conventionnel. Réalisation superficielle. Interprétation peu convaincante. Film tourné pour la télévision. (2h)

18h30

R-Q - CIVV — DOT ET LES CONTREBANDIERS Aust. 1987. Dessins animés de Y. Gross. — Un directeur de cirque peu scrupuleux tente d'exploiter les gens d'un petit village. ET:

CHARLIE BROWN: LA FÉE DES GLACES Dessins animés. (1h30) En reprise dimanche à 15h30.

19h00

CFRS — ROSE BONBON (4) (Pretty in Pink), E.-U. 1986. Comédie dramatique de H. Deutch avec Molly Ringwald, Andrew McCarthy et Jon Cryer. — Les tribulations sentimentales d'une adolescente, fille de chômeur, étudiant dans une école fréquentée par des jeunes de milieux aisés. — Bonne observation des moeurs adolescentes. Intrigue peu originale. Réalisation enlevée. Interprétation convaincante. — A. (2h)

20h00

CJPM - CFER — AU REVOIR, MR. CHIPS (4) (Goodbye, Mr. Chips), G.-B. 1969. Comédie musicale de H. Ross avec Peter O'Toole, Petula Clark et Michael Redgrave. — La carrière d'un professeur dans un collège anglais. — Adaptation d'un roman de James Hilton. Chaleur et tendresse de l'oeuvre originale bien rendues. Mise en scène fort habile. Jeu remarquable de P. O'Toole. — E. (2h50)

21h00

R-Q - CIVV — NOYADE INTERDITE (5) Fr. 1987. Drame policier de P. Granier-Deferre avec Philippe Noiret, Guy Marchand et Eli-

zabeth Bourguine. — Deux policiers qui se détestent doivent enquêter sur une série de morts survenues dans une petite station balnéaire. — Univers de presque huis-clos. Aspects psychologiques artificiels. Mise en scène conventionnelle. Interprètes de talent. (1h45)

22h45

R-Q - CIVV — QUATRE AVENTURES DE REINETTE ET MIRABELLE (4) Fr. 1986. Comédie de moeurs de E. Rohmer avec Jessica Forde, Joëlle Miquet et Philippe Laudenbach. — Une jeune campagnarde intéressée par la peinture et une étudiante parisienne apprennent à se connaître à travers diverses aventures. — Poésie réaliste. Scénario assez mince mais attachant. Rythme inégal. Interprétation naturelle. — A. (1h39)

23h05

CKRS — UN DIMANCHE DE FLICS (5) Fr. 1982. Drame policier de M. Vianey avec Jean Rochefort, Victor Lanoux et Barbara Sukowa. — Deux commissaires de police près de la retraite se compromettent dans une affaire de drogue et d'argent. — Propos ambitieux. Traitement peu satisfaisant. Mise en scène soignée. Interprétation acceptable. (2h appr.)

CBFT — COUPABLE D'INNOCENCE (Dead Lucky), G.-B. 1988. Drame de B. Rennie avec Nicholas Farrell, Philip Davis et Harriet Bagnal. — Un passionné de soccer s'attire des ennuis lorsqu'il décide de consacrer une partie de la somme qu'il a gagnée à la loterie à soulager des pauvres. — Film tourné pour la télévision. (1h55)

23h31

CJPM - CFER — LE RAPT DE KAREN SWENSON (5) (The Abduction of Kari Swenson), E.-U. 1987. Drame de S.R. Gyllenhaal avec Joe Don Baker, M. Emmet Walsh et Tracy Pollan. — Un shérif recherche une championne sportive qui a été enlevée par deux montagnards. — Récit inspiré de faits réels. Réalisation technique valable. Développements mal structurés. Interprétation dans la note. Film tourné pour la télévision. (2h)

00h30

CFRS — LE BON ROI DAGOBERT (6) It. 1984. Comédie burlesque de D. Risi avec Michel Coluche, Michel Serrault et Ugo Tognazzi. — En voyage à Rome, le roi des Francs est entraîné à son insu dans un complot ourdi par l'empereur de Byzance. — Farce balaourde et vulgaire. Impertinences peu pénibles que culottées. Réalisation décevante. Pitreries faciles des interprètes. (2h11)

Samedi

WCFF — THE WOODWRIGHT'S SHOP DEBUT. MAKE THIS ROCKING HORSE. Anim.: Roy Underhill. Un cheval de bois tel qu'on le retrouve en Franconie en Allemagne.

CF — CES COQUINS DE POULPES RDS — LA BOXE À RDS (Pd) (1h30)

SE — HAUTE TENSION: NANDY (1h35)

15h00
CKRS — ROBINSON SUISSE
CBJET — CBC SPORTS WEEKEND Anim.: Brian Williams. Reportages: le Men's World Cup Downhill, en provenance de Garmisch-Partenkirchen en Allemagne; le Women's World Cup Downhill Qualifying Race, en provenance de Mellau en Autriche; les faits saillants du championnat de volleyball le Men's World Volleyball 1990, en provenance de Rio de Janeiro et de Brasilia au Brésil; l'amélioration notable des skieurs allemands dans le championnat du monde. (3h)

CFRS — LA FEMME BIONIQUE Avec Lindsay Wagner, Richard Anderson et Martin E. Brooks. — Vivez les aventures de la première femme bionique entre sa carrière d'enseignante et celle d'agent secret. (1h)

CF — CANADA IN VIEW
CF — L'UNIVERS DES SPORTS Anim.: Marie-José Turcotte. Coupe du monde de ski: descente hommes (Garmisch-Partenkirchen), descente femmes (Bizeau). — Lionel Duval au Forum. (1h30)

WCFF — THE COLLECTORS ARIZONA: OLD TUCSON. Collections: des masques yaquis; des pièces de monnaie des débuts de la colonisation de l'Ouest; courtépontes; un homme qui porte une affection particulière à ses jouets.

CF — LES ATOMES CROCHUS François et Sylvie s'obstinent: chacun croit savoir ce qu'est un satellite. En tranchant la question avec Robert ils réalisent que ni l'un ni l'autre n'avait la bonne définition.

FC — PRINCE OF PENNSYLVANIA (1h45)
TSN — SPEEDWEEK (R)

15h15
TV5 — TEMPS PRÉSENT TAIS-TOI ET MANGE! Anim.: Dominique Von Burg. Le magazine donne la parole aux enfants et enquête sur la place qu'ils occupent dans la société suisse. (1h)

CF — LES ANIMAUX MAGIQUES
15h30
CKRS — SUR LE VIF
CF — SKI BASE
R-Q - CIVV — CINÉ-CADEAU LES FABLES D'ÉSOPE. (1h30)

WCFF — AMISH COOKING FROM QUILT COUNTRY OUR JUST DESERTS.
CF — LES NOUVELLES AVENTURES DE POPEYE
TSN — HOCKEY WEEK (R)

16h00
CKRS — AUX FRONTIÈRES DE LA SURVIE (1h)
CFRS — SACRÉE GÉNÉRATION
CF — WIDE WORLD OF SPORTS (2h)

CJPM - CFER — BUGS BUNNY Dessins animés.
WCFF — THE VICTORY GARDEN
CF — TÉLÉ-HIBOU

RDS — LE DÉFI DU HOCKEY UNIVERSITAIRE (D) En provenance de Varsity Arena à Toronto, championnat de hockey universitaire Duracell. (3h) EN DIRECT

TSN — DURACELL UNIVERSITY HOCKEY CHALLENGE (D) En provenance de Varsity Arena à Toronto, championnat de hockey universitaire. (2h30) EN DIRECT

16h15
TV5 — RAMDAM Cinéma: «La Plaisanterie» d'après Milan Kundera; portrait de la chanteuse japonaise Yoshiko Ishii; le décorateur et scénographe Alain Batifoulier; le photographe polonais Krzysztof Pruszkowski; la mise en scène de la pièce «Le Piège» d'Emma-

nuel Bove.
SE — ON DÉMÉNAGE! (1h30)

16h30
CFRS — MAGAZINE DU SKI Anim.: Michel Fervac-Larose et Dominique Laroche. Equipement, gadgets, forfaits-vacances... tout pour être bien informé.

CJPM - CFER — LE DÉCOMPTE VIDÉO STAR Avec Mike Gauthier. Présentation des meilleurs vidéos sur le marché international.

CBFT — GÉNIES EN HERBE Anim.: Martin Gélinas. Juge: Marielle Vermette. Quarts de finale régionale (1re de 4).

WCFF — LITERATTI Interview avec l'auteur Spalding Gray (Swimming to Cambodia, Trying Times).

CF — LES NAUFRAGÉS DE L'ÎLE PERDUE

16h45
TV5 — JOURNAL TÉLÉVISÉ DE A2 En reprise à 23h40.
FC — BEACHES (2h15)

17h00
CKRS — CINÉMA DE 17 HEURES TERRY FOX, LE COUREUR DE L'ESPOIR. (1h) Suite à 18h10.

CFRS — SUPER MARIO BROS
CJPM - CFER — ALF UNE VIE DE CHIEN avec Max Wright, Anne Shedeen, Andrea Elson et Benji Gregory. — Une étrange créature venant de l'espace élit domicile chez une famille américaine typique.

CBFT — LA BANDE DES SIX Magazine culturel animé par Suzanne Lévesque, enregistré au Lux à Montréal. Avec Marie-France Bazzo, Georges-Hébert Germain, René Homier-Roy, Gilles Carle et Nathalie Petrowski. (1h)

R-Q - CIVV — GARFIELD ET SES AMIS
WCFF — INSIDE ALBANY
CF — A.Z.

17h30
CFRS — LE GRAND JOURNAL 17h30.
CJPM - CFER — BATMAN L COUP DE TRAFALGAR (1re de 2). Avec Adam West et Burt Ward.

R-Q - CIVV — LE CLUB DES 100 WATTS
TV5 — VOYAGE EN NUNAVIK LÀ OÙ L'ON S'INSTALLE (5e de 6). La vie des Inuit de Nunavik (Nouveau-Québec). L'organisation sociale et politique des Inuit.

WCFF — WILD AMERICA FEATHERED JEWELS. Anim.: Marty Stouffer. Les oiseaux-mouches.
WPTZ — SMASH HITS Émission publicitaire.

CF — KIDD VIDÉO Whiz a le droit d'exprimer un souhait qui se réalisera. Il doit choisir entre retourner chez lui sur la Terre ou sauver ses amis attaqués par Mister Boom-Boom.

17h45
SE — COMME UN CHEVAL FOU (1h45)

18h00
CKRS - CBFT — LE TÉLÉJOURNAL
CBJET — CBC NEWS SATURDAY REPORT (1h)

CFRS — LA ROUE CHANCEUSE REPRISE
CF — PULSE AT 6:00
CJPM - CFER — CINÉ-MAXIMUM OCEAN EN FEU. (2h)

R-Q - CIVV — LE GROS DE LA CLASSE L'histoire d'un jeune de 12 ans aux prises avec un problème d'obésité. REPRISE

TV5 — LE TEMPS DE VIVRE Magazine des retraités et préretraités. Anim.: Jacques Boulanger.
WCAX — THE NEWS
WCFF — AUSTIN CITY LIMITS Inv.: Michelle Schocked, Streight in Numbers. (1h)

WPTZ — NEWS 5
CF — SALUT DISNEY! (1h)

18h10
CKRS — CINÉMA DE 17 HEURES — SUITE TERRY FOX, LE COUREUR DE L'ESPOIR. Suite de 17h00.

CBFT — VIRAGES Reportages et débats touchant la société québécoise et ses valeurs. Anim.: Michaëlle Jean et Jacques Languirand. Pourquoi s'intéresse-t-on aux ovnis et autres phénomènes occultes?

18h30
CFRS — COUP DE Foudre REPRISE
CF — DICK IRVIN'S HOCKEY MAGAZINE
R-Q - CIVV — CINÉ-CADEAU DOT ET

LES CONTREBANDIERS ET: CHARLIE BROWN: LA FÉE DES GLACES. (1h30) En reprise dimanche à 15h30.

WCAX — CBS EVENING NEWS
WPTZ — NBC NIGHTLY NEWS
TSN — SPORTSDESK

18h50
TV5 — L'EUROMAG
19h00
CKRS - CBFT — SAMEDI P.M. Émission de variétés enregistrée au Spectrum de Montréal, animée par Pauline Martin. Avec Martin Drainville, Luc Guérin, Diane Lavallée et Chantal Lamarre. (1h)

CBJET — THE TOMMY HUNTER SHOW (1h)
CFRS — CINÉMA QUATRE SAISONS ROSE BONBON. (2h)

CF — KATTS AND DOG Aventures avec Jesse Collins et Andrew Bednarski. — Les démarches qu'entreprend Lou pour régler ses problèmes financiers intriguent Renee et Hank.

TV5 — JOURNAL TÉLÉVISÉ DE LA S.S.R.
WCAX — STAR SEARCH Anim.: Ed MacMahon. (1h)

WCFF — THE EDITORS
WPTZ — A CURRENT AFFAIR: EXTRA Anim.: Maureen O'Boyle. Magazine d'information axé sur le fait divers. (1h)

WCFF — STAR TREK: THE NEXT GENERATION (1h)
CF — DENIS LA MALICE
FC — BACK TO THE FUTURE II (2h)

RDS — SPORTS 30 (D) EN DIRECT
TSN — CANADIAN CURLING WEEKLY (R)

19h30
CF — MY SECRET IDENTITY MY OLD FLAME. Comédie avec Jerry O'Connell, Derek McGrath et Wanda Cannon. — Andrew retrouve une ancienne petite amie dans les bras de Kirk; le Dr. Jeffcoate fait une compagnie d'école.

TV5 — THALASSA Anim.: Georges Pernoud. La vie marine et les activités

nautiques sous tous leurs aspects. (1h)

WCFF — THE MCLAUGHLIN GROUP RDS — LA NBA AU RÉSEAU DES SPORTS (D) Les Pistons de Détroit reçoivent les Nets du New Jersey. (2h30) EN DIRECT

SE — L'ARME ABSOLUE (1h30)
TSN — NBA BASKETBALL (D) Les Pistons de Détroit reçoivent les Nets du New Jersey. (2h30) EN DIRECT

20h00
CKRS - CBJET - CBFT — LA SOIRÉE DU HOCKEY MOLSON À RADIO-CANADA / MOLSON HOCKEY NIGHT IN CANADA (D) Du Forum de Montréal, les Nordiques de Québec rencontrent les Canadiens. (2h30 app.)

CF — CTV SPECIAL PRESENTATION IMPROPER CHANNELS. (2h) Voir cinéma.

CJPM - CFER — CINÉMA DES FÊTES AU REVOIR, MR. CHIPS. (2h50) ATTENTION: l'émission AD LIB est retirée exceptionnellement.

R-Q - CIVV — PARLER POUR PARLER SPECIAL SEDUCTION (1re de 2). Anim.: Janette Bertrand. Janette Bertrand reçoit trois hommes et trois femmes: leur coeur est libre et ils cherchent l'amour. (1h) Reprise du vendredi précédent à 22h00.

WCAX — YOU TAKE THE KIDS Comédie avec Nell Carter et Roger E. Mosley. — Une famille ouvrière de Pittsburgh doit composer avec les joies et les dures réalités de la vie quotidienne en milieu urbain.

WCFF — BEST OF NATIONAL GEOGRAPHIC THE LIVING SANDS OF NAMIBIA. La faune du désert de la Namibie dans le sud-ouest de l'Afrique. (1h)

WPTZ — AMEN Comédie avec Sherman Hemsley et Clifton Davis. — Un pasteur fait la vie dure à sa famille et à sa congregation.

WCFF — THE YOUNG RIDERS Western avec Ty Miller, Gregg Rainwater et Josh Brodin. — En 1860, six jeunes du Territoire du Dakota font la livraison du courrier pour la Pony Express. (1h)

Mots cachés

7 lettres cachées

P	E	R	E	S	S	C	O	M	P	T	A	B	L	E
R	F	E	A	S	C	F	E	M	P	L	O	I	E	R
A	I	C	N	E	E	X	A	T	P	T	R	U	C	U
R	S	E	R	I	A	F	F	A	R	U	E	M	I	D
R	C	V	N	T	U	O	I	R	M	G	M	E	C	E
I	I	E	R	C	E	E	R	R	A	E	U	M	R	D
V	M	U	E	U	M	T	T	L	I	U	N	I	E	U
E	S	R	F	E	E	Y	A	P	S	N	D	D	X	I
E	R	O	N	E	E	T	I	N	T	T	U	E	E	T
L	E	T	R	S	E	E	R	N	N	C	A	U	O	I
O	I	Y	S	T	T	R	A	I	T	A	N	T	L	O
R	H	E	A	S	I	T	T	I	E	E	E	I	U	R
L	C	R	O	P	N	R	O	N	V	R	R	R	B	T
E	I	P	E	O	M	N	N	E	E	V	F	E	U	C
F	F	E	M	E	S	I	R	C	A	W	A	T	T	O

affaire	déduction	fisc	octroi	russ	truc
amende	déduit	fraude	ôtar		
annote	dime	fuir	Ottawa	sceau	unir
arrivée	dimeur			sortir	
avril	dire	impayé	paiement	statut	vivre
	dure	intéret	payée	surtaxe	
but			père		
	emploi	mentir	poste	tarif	
cas	entrée	montant		tiret	
cans	épié		receveur	taxe	
cesse	étalage	nerf	reçu	traitant	
comptable	exercice	notariat	revenu	trier	
crise		numéro	rien		
	fichier		rôle	réponse: FORMULE	

Samedi

20h30
TV5 — L'EUROFLASH
WCAX — LENNY Comédie avec Lenny Clarke, Lee Garlington et Eugene Roche. — Un homme doit composer avec ses enfants, ses parents et deux emplois.
WPTZ — THE FANELLI BOYS Comédie avec Ann Guilbert, Joe Pantolano, Chris Meloni, Ned Eisenberg et Andy Hirsch. — Une mère de famille décide de rapatrier ses fils adultes à la maison dans une tentative de rééducation.

20h33
TV5 — STARS 90 Anim.: Michel Drucker. Inv.: Nicole Croisille, Nana Mouskouri, Jeanne Mas, Renaud Hantson, Diane Tell, Lova Moor, Zouk Machine, A-Ha, David Halliday, Chico et Roberta. Egalement, un hommage à Thierry Le Luron et aux imitateurs. (1h32)

21h00
EN OR — SUPERPILOTES UN POISON EN OR avec Robert Hooks, Richard Jaeckel et Marie Windsor. — Venant à la rescousse d'un groupe de chercheurs scientifiques venus faire des recherches archéologiques, le Georgetown doit faire face à une épidémie d'une maladie inconnue. (1h)
R-Q - CIVV — CINE-CINÉMA NOYADE INTERDITE. (1h45)

WCAX — CBS SATURDAY MOVIE GUNSMOKE: THE LAST APACHE. (2h)
WCFE — ALLO! ALLO! COMÉDIE. René héberge à nouveau des aviateurs britanniques dans son restaurant.

WPTZ — THE GOLDEN GIRLS Comédie avec Bea Arthur, Rue McClanahan, Betty White et Estelle Getty. — Quatre femmes indépendantes qui frisent la soixantaine vivent diverses mésaventures à Miami.
WVNY — ABC MOVIE SPECIAL GHOS-TBUSTERS. (2h appr.)
FC — INTERNAL AFFAIRS (2h)
SE — RETOUR VERS LE FUTUR 2 (1h50)

21h30
WCFE — BLACKADDER DISH AND DISHONESTY. Comédie historique avec Rowan Atkinson.
WPTZ — EMPTTY NEST Comédie avec Richard Mulligan, Kristy McNichol et Dinah Manoff. — Un pédiatre de Miami, veuf et réservé, connaît une vie mouvementée grâce à sa secrétaire et ses deux filles.

22h00
CFRS — CHINA BEACH LE DÉSERTEUR. Un déserteur force Cherry (Nan Woods) à l'aider à s'évader. Un enquêteur impitoyable, chasseur de déserteurs et de réfractaires, terrorise ceux de China Beach. Le comportement bizarre de Beckett bouleverse ses amis. (1h)
CFCF — NEON RIDER YOU CAN RUN. Drame avec Winston Rekert, Antoinette Bower et Alex Bruhanski. — Michael et Vic tentent de négocier avec un adolescent troublé qui est armé; Rachel tente de donner conseil à une mère et sa fille victimes des sévices du père. (1h)
WCFE — DR. WHO LOGOPOLIS. Tegan fait la connaissance du docteur. (1h33)
WPTZ — CAROL AND COMPANY Sketch avec Carol Burnett et ses invités.
RDS — À COMMUNIQUER
TSN — TSN'S PINS GAME BOWLING SERIES (Pd) En provenance de Newmarket en Ontario, tournoi de quilles (hommes). (1h)

22h05
TV5 — JEUNE CINÉMA Anim.: Richard Gay. Un artisan du 7e art partage sa vision du jeune cinéma à travers l'un de ses premiers films. Film présenté: «La Turloute des années dures» de Richard Boutet et Pascal Gélinas. (1h35)

22h30
CKRS - CBFT — LE TÉLÉJOURNAL
WPTZ — DEAR JOHN Comédie avec Judd Hirsch. — Un homme abandonné par sa femme se retrouve en thérapie de groupe.
RDS — HOCKEY HEBDO (Pd) Revue

hebdomadaire des activités de la Ligue nationale de hockey.
22h45
R-Q - CIVV — CINE-RÉPERTOIRE QUATRE AVENTURES DE REINETTE ET MIRABELLE. (1h39)
22h50
CKRS - CBFT — LES NOUVELLES DU SPORT
CJPM - CFER — TIRAGES DE «LA QUOTIDIENNE» - «SELECT 42» - «LOTTO 6/49» - «EXTRA»
SE — L'ARME FATALE (1h50)

23h00
CBJET — THE NATIONAL
CFRS — LE GRAND JOURNAL 23h
CFCF — CTV WEEKEND NEWS
CJPM - CFER — LE TVA, ÉDITION RÉSEAU
WCAX — THE NEWS
WPTZ — NEWS 5 NIGHTSIDE
WVNY — ABC NEWS
FC — MILES FROM HOME (2h)
RDS — SPORTS 30 (D) EN DIRECT
TSN — SPORTSDESK

23h05
CKRS — CINÉMA UN DIMANCHE DE FLICS. (2h appr.)
CBFT — TÉLÉ-SÉLECTION COU-PABLE D'INNOCENCE. (1h55)
23h15
CBJET — NEWSWATCH
WVNY — FRIDAY THE 13TH (1h)
23h20
CJPM - CFER — LES SPORTS

23h30
CFRS — SPORTS PLUS WEEK-END
CFCF — PULSE TONIGHT
CJPM - CFER — CHRONIQUE DE SKI TVA - KELLOGG Avec Mario Daniel.
WCAX — NIGHT COURT Comédie avec Harry Anderson.
WPTZ — SATURDAY NIGHT LIVE (1h30)
RDS — LES COURSES À BLUE BON-NETS (Pd)
TSN — NFL PRIMETIME (Pd) Revue des activités de la journée de la Ligue nationale de football.

23h31
CJPM - CFER — CINE-MAXIMUM LE RAPT DE KAREN SWENSON. (2h)
23h33
WCFE — ALIVE FROM OFF CENTER MUSIC TRANSFER. Présentation de vidéos d'Allemagne, la Hongrie, la France, le Mozambique et les États-Unis.

23h40
CBJET — NIGHT MUSIC Inv.: Hank Ballard and the Midnighters; Miles Davis; Marcus Miller; Djavan; Zahar. (1h)
RÉPRISE
TV5 — JOURNAL TÉLÉVISÉ DE A2 Reprise du bulletin de 16h45.
00h00
CFRS — SÉRIE ROSÉ HERCULE AUX PIEDS D'OMPHALE. Au début du XIXe siècle, un jeune collégien provincial, arrive à Paris pour passer quelques jours chez son oncle. Il découvre sa charmante cousine et la nouvelle épouse de son oncle non moins charmante.

CFCF — CINEMA 12 ESCAPE FROM SOBIBOR. (2h30)
WCAX — 21 JUMP STREET Série dramatique avec Johnny Depp, Steven Williams et Holly Robinson. — Des étudiants agissent pour le compte de la police afin de démasquer des criminels qui oeuvrent chez les adolescents. (1h)
WCFE — CHANNEL CROSSING GOD DOESN'T BELIEVE IN US ANYMORE. (1h50) Voir cinéma.
RDS — LA BOXE À RDS (R) (1h30)
TSN — SUPERBOUS (R) Reportage sur le combat entre Muhammed Ali et Jerry Quarry présenté en 1972 à Las Vegas au Nevada. (1h)

00h25
TV5 — STARS 90 (1h35) Reprise de 20h33.
00h30
CFRS — BLEU NUIT LE BON ROI DAGOBERT. (2h11)
00h40
CBJET — CBC LATE NIGHT CUSTODY. (2h)
SE — LES FILLES DE JOIE: LA GUERRE DES JUPES (1h15)

01h00
WCAX — NEWHART Comédie avec Bob Newhart.
WPTZ — REPUBLIC MOVIE HEART OF THE GOLDEN WEST (5) É.-U. 1942. Western de J. Kane avec Roy

Rogers, Smiley Burnette et George «Gabby» Hayes. — Une compagnie de transport d'animaux veut absolument empêcher que des éleveurs fassent appel à la concurrence. — Péripiétés routinières. Mise en scène hésitante. Interprétation valable. — E. ET: ET: HEART OF THE ROCKIES (5) É.-U. 1951. Western de W. Witney avec Roy Rogers, Penny Edwards et Gordon Jones. — Ayant acquis ses terres illégalement, un fermier craint que la construction d'une route sur celles-ci ne dévoile la vérité. — Film de série. Scénario conventionnel. Mise en scène mouvementée. Interprétation acceptable. — E. (2h)
FC — HOMETOWN BOY MAKES GOOD (1h30)
TSN — DAZZLING WOMEN OF SPORT (R) (1h)

01h30
WCAX — ÉMISSION PUBLICITAIRE
RDS — SKI MAG (R)
01h31
CJPM - CFER — LE DÉCOMPTE VIDÉO STAR REPRISE
01h55
SE — À COUPER LE SOUFFLE (1h40)

02h00
TV5 — JEUNE CINÉMA (1h30) Reprise de 22h05.
RDS — SPORTS 30 (D) EN DIRECT
TSN — SPORTSDESK

02h30
CFCF — SECOND FEATURE SECRET WITNESS. (2h)
FC — JUDGMENT (1h30)
RDS — LE DÉFI DE L'ACHIGAN (R) Pêche sportive.
TSN — SOCCER SATURDAY WITH GRAHAM LEGGAT (R) (1h)

03h00
RDS — LA NBA AU RÉSEAU DES SPORTS (R) Les Pistons de Détroit reçoivent les Nets du New Jersey. (2h30)
03h30
TV5 — RADIO FRANCE INTERNATIONALE (9h42)
TSN — NBA BASKETBALL (R) Les Pistons de Détroit reçoivent les Nets du New Jersey. (2h)

03h35
SE — LE MIEL DU DIABLE (1h25)
04h00
FC — INTERNAL AFFAIRS (2h)
04h30
CFCF — PERRY MASON (1h)

Calendrier culturel

Semaine du 31 au 6 janvier 1991

EXPOSITIONS

ATELIER PRESSE-PAPIER
 Lieu: Centre national d'exposition Jonquière

INSTALLATION ANDREE L'ESPERANCE
 «L'histoire de la jeune femme qui un jour fut avalée par la maison»
 Lieu: Musée du Fjord, la Baie

MARGUERITE MALONEY SANCHEZ
 La nativité
 Sculpture céramique
 Lieu: Galerie 04 Centre national d'exposition Jonquière

JACQUES CHARBONNEAU, JEAN TOURANGEAU, DENIS TOURBIN
 Lieu: Langage Plus d'Alma

JACQUELINE BOURGEOIS
 Aquarelles
 Lieu: Caisse populaire Desjardins, Jonquière

EXPOSITION ESPACES INTERIEURS, STRUCTURES, FORMES, SYMBOLES de Giuseppe Benedetto
 Lieu: Musée du Fjord, La Baie

HOMMAGE A ARTHUR VILLENEUVE
 Lieu: Espace Virtuel

MARCEL BARBEAU, regard en fugue
 En présence de l'artiste Marcel Barbeau et Ninon Gauthier, écrivain
 Lieu: Couloir-Expo, Centre socioculturel, Chicoutimi

DEVELOPPEMENT
EXPOSITION PHOTOGRAPHIQUE SUR LA VIE DANS LE TIERS-MONDE DANS LE RESEAU DE LA BCP DU SAGUENAY—LAC-SAINT-JEAN
 Lieu: Foyer culturel de Shipshaw