



Groupe des épiciers  
**E. M. I.**

**MEMBRES  
Groupe EMI**

- Paul Beaupré  
855 Boul. St-Germain  
724-4995
- Marché Heppell Enr.  
86 est St-Germain  
723-7886
- St-Laurent Enr.  
560 est St-Germain  
723-6563
- Leopold Beaulieu  
St-Hubert 497-3812
- Jacques Bégin  
Lots Renversés, Témis.  
899-2528
- Mme  
Fernand Bérubé  
Cabano 854-2212
- Fernand Caron  
St-Cléophas 536-3075
- Lionel Côté  
St-Valérien 736-4863
- Annette D'Amours  
Cacouna 862-3731
- Alimentation  
Dobson  
St-Louis du Ha! Ha!  
854-2713
- André Desrosiers  
Price 775-3341
- Gaétan Desrosiers  
(Marché Notre-Dame)  
Luceville 739-4451
- Alimentation  
C. Dubé  
240 N.-Dame O.  
3-Pitotles 851-1753
- P.L. Gagnon & Fils  
St-Jeanne d'Arc  
776-5314
- Codard Imbeault  
St-Léon-le-Grand  
743-2062
- J. P. Kirallah  
St-Gabriel 732-4985
- Marché Lafontaine  
Mont-Albert 763-2523
- Roger Lavoie  
Biencourt 499-2844
- Guy Levesque  
Squattek 855-2186
- Patrice Malenfant  
Esprit-Saint 24-1-1
- Marché Rouleau  
St-Angèle 775-5945
- Claude Roy  
St-Cyprien 963-2625
- Lucien Martin  
(Marché Économique)  
129 rue Beaulieu  
862-5171
- D. F. Rouleau  
Les Hautsurs 732-4226
- Roberge Sirois  
St-Narcisse 735-2818
- Marché O. Thibeault  
Les Méchins 729-3686

En vigueur les 22 - 23 - 24 JUN 1972

**BOEUF DE L'OUEST  
STEAK de Ronde  
(GRANDE  
TRANCHE)**

LA LIVRE

**1.19**



**Mélange  
à gâteaux  
"DUNCAN HINES"**

21 délicieuses saveurs  
à votre choix

**SUPER  
SPECIAL .49**

**Shortening végétale**

"Crisco" Boite  
de 1 lb  
**SUPER SPECIAL**

**2 pour .89**



**BOEUF DE L'OUEST**

**ROTI DE CROUPE**

4 livres  
et plus **LB .99**

**Steak  
haché**

de première qualité

**LB .99**

**Poulet à Bar-B-Q**

FRAIS ou CONGELÉ

2 à 3 LIVRES

**.47** LB

La lb

Participez à la promotion  
Super Bébé à la radio de CJBR  
commandité par nos groupements



**BACON  
tranché**

Paquet  
1 livre

**.85**

**CRETONS FRAIS**

Contenant  
de 12 oz

**.49**

**Soupe**

Poulet et nouilles

**"LIPTON"**

Boite de  
2 sachets

**Super  
spécial 2 pour .49**



**Soupe**

Tomates et légumes

**"LIPTON"**

Boite de  
2 sachets

**.37**

**Concours TV Couleur 17" VACHON**

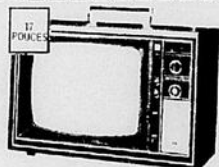

Produits vedettes  
cette semaine  
**Beurre de  
caramel**  
32 oz  
**Pois verts  
assortis**  
19 oz

**BON DE PARTICIPATION**

Nom du client : \_\_\_\_\_  
Adresse : \_\_\_\_\_  
No tél : \_\_\_\_\_  
Nom du Marchand : \_\_\_\_\_  
Groupe : \_\_\_\_\_

**CONDITIONS DU CONCOURS :**

- 2 preuves d'achat ou un fac-similé de produits Vachon attachés à ce bon de participation.
- Déposez le tout dans la boîte à cette fin.
- Tirage le 11 août 1972.

N.B. Aucune personne rattachée à la maison L.R. D'Anjou Inc., n'est éligible à ce concours, de même que les Membres des groupements: L.R.D., E.M.I. G.S.

**CEREALES**

sucrées

**"Post"**

**Sugar  
Crisp .45**

**Alpha  
Bits .47**

**BISCUITS "CANADA MIX"**

de "DAVID" Boite de  
1 livre

**.99**

**CREME glacée  
"FESTIVAL" DE "LAVAL"**

ESSENCES ASSORTIES

Contenant de 3 chopines (carton)

**Super Spécial  
festival**

**.59**  
Vanille

**PRIX ECONOMIQUE**

CAROTTES EN CUBES "IDEAL" Choix Bte 19 oz	2.35	NETTOYEUR PR TOILETTE "VANISH" Bte 34 oz	.53
MACEDONNE AUX LEGUMES "IDEAL" Choix Bte 19 oz	2.45	BISCUITS SODA RITZ de CHRISTIE Bte 16 oz	.63
MARGARINE MOLLE "BLUE BONNET" Bte 1 lb	.51	TOFFEE ASSORTIS KRAFT Softie-Toffee Cello 10 oz	.35
NOURRITURE POUR CHATS (Nouveau) Morue ou Bacon Bte 14 1/2 oz	2.39	BEURRE DE PEANUT YORK "York" créme ou croc Jar 16 oz	.53
JUS TOMATES LIBBY'S (Fancy) Bte 19 oz	2.39	GARNITURE A SUNDAL "Shirriff" sav ass Jarre 8 oz	.35
CHOCOLAT EN BARRES "LOWEY'S" TV pag 10 à 10	.79	JUS DE RAISINS "WELCH'S" Bout 40 oz	.63
MAYONNAISE PURE "HELLMAN" Jarre 24 oz	.73	EMPOIS A VAPORISER "GLIDE" Aerosol Can 14 oz	.57
GUIMAUVES BLANCHES Campfire Lowrey's Cello 11 oz	.31	POUDRE A PATE "MAGIC" Boite 1 lb	.59
CEREALES CORN FLAKES de "KELLOGG'S" Bte 12 oz	.37	MELBA TOAST "Old London" Boite 100's	.63
MELANGE POUR PIZZA à la sauce "Kraft" 17 1/2 oz	.71	CEREALES CORN FLAKES de "KELLOGG'S" Bte 16 oz	.43
DEODORISANT ULTRA SEC "SECRET" Cannelle 6 oz	1.39	COUPE-CAFE "COFFE-CHARM de KRAFT" Jarre 11 oz	.79
SOUPE AUX LEGUMES DU "SHIRRIFF" Bte 12 oz	2.31	FARME TOUT USAGE "ROBIN-HOOD" Sac 20 lbs	2.09
PATATES INSTANT "SHIRRIFF" Bte 12 oz	.57	SALADE AUX FRUITS "Del Monte" Fancy Bte 28 oz	.59
LAIT CONDENSE "EAGLE BRAND" Bte 14 oz	.45	PECHES EN DENTES "Del Monte" Fancy Bte 28 oz	.47

**FRUITS  
et  
LEGUMES**

**POMMES**  
"Mcintosh"  
du QUEBEC  
Grade "A" Fancy  
Sac de 5 livres  
**.65**

**Concombres**  
No 1  
"Ontario"  
GROS  
**2 pour .33**

**Carottes**  
en cello  
"U.S.A."  
Sac 5 livres  
Super Spécial  
**.49**

**JUS d'oranges  
FRAIS**

**"KRAFT"**

JARRE DE  
64 OZ

**.95**

**Détergent liquide**

**"MIR"**

Paquet jumelé  
2 bout. 24 oz

**SUPER  
SPECIAL .73**



**POULET  
DESOSSE  
"ESTA"**  
Boite de  
7 oz **.43**

**OLIVES  
NON FARCIES  
"GATTUSO"**  
non placées  
Jarre 12 oz **.53**

**SAUCE à  
HOT CHICKEN  
"ESTA"**  
Bte  
14 oz **2 pour .41**

**GHERKINS  
SUCRES  
"GATTUSO"**  
Jarre de  
12 oz **.45**

**Gagnantes du Marché Miracle**  
SEMAINE DU 5 AU 10 JUN 1972

Mme Edgar Thibault : 139 Notre-Dame Est, Rimouski  
16.96  
MARCHAND L.R.D.  
Marché Lebel Enr., 252 Bellavance, Rimouski

Gilles Michaud : Lots Renversés, Co. Témiscouata  
15.25  
MARCHAND E.M.I.  
Jacques Bégin, Lots Renversés, Co. Témiscouata

Mme Laurrain Leclerc. Squattek, Co. Témiscouata  
17.60  
MARCHAND E.M.I.  
Guy Lévesque, Squattek, Co. Témiscouata

M. Philippe Denis, Trinité-des-Monts, Co. Rimouski  
5.09  
MARCHAND L.R.D.  
Lucien Marquis, Trinité-des-Monts.

**Serviettes sanitaires**

**"KOTEX"**  
Boite 12's  
**.53**

Régulière  
ou Super

**PAPIER TOILETTE  
"CASHMERE"**  
Blancs ou couleurs  
Paquet de  
4 rlx **.51**

**TISSUS-  
Mouchoirs  
"Scotties"**  
Blanc ou  
Arc-en-ciel  
Bte de 400's  
**2 pour .69**

**Essuie-tout "Kleenex"**  
Couleurs assorties  
Paquets de 2 rlx **.61**

# CJBR-TV

## Rimouski

(Semaine du 23 au 29 juin 1972)

### VENDREDI

- 10:30—Bon Matin
- 10:45—En mouvement
- 11:00—Pour vous Mesdames (c)
- 11:30—Tom Sawyer (c)
- 12:00—Midi Été
- 12:30—Le gourmet farfelu (c)
- 13:00—Cinéma: F.B.I. Opération vipère jaune (c)
- 14:30—Femme d'aujourd'hui (c)
- 15:30—Batterum (c)
- 16:00—Ulysse et Oscar (c)
- 16:30—Cadets de la forêt (c)
- 17:00—Tarzan (c)
- 18:00—L'Information à Télé-3
- 18:30—Madame est servie (c)
- 19:30—Les règles du jeu (c)
- 21:00—Tournesol (c) Près des falaises (c)
- 21:30—Urbanose
- 22:00—Musique folle des années sages (c) 1881-1890 (c)
- 22:30—Téléjournal (c)
- 22:52—Nouvelles du sport (c)
- 23:00—Cinéma: Abel ton frère (c)
- 1:00—FERMETURE.

### SAMEDI

- 10:00—Mon ami Ben (c)
- 10:30—Tour de terre: Cellule (c)
- 11:00—Robin Fusée (c)
- 11:30—Chevalier Tempête (c)
- 12:00—Cent millions de jeunes (c)
- 12:30—L'agriculteur de demain
- 13:00—Water Polo (c)
- 14:00—Baseball (NBC):
- 17:15—Echos du sport (c)
- 17:30—Lutte Grand Prix (c)
- 18:30—Jeunesse (c)
- 19:30—La demoiselle d'Avignon (c)
- 20:00—Billet de faveur: Le pigeon (c)
- 22:00—Les grands'mères (c)
- 22:30—Téléjournal (c)
- 22:46—Politique fédérale (c)
- 22:54—Nouvelles du sport (c)
- 23:00—Au Masculin:
- 23:30—Cinéma: Le président
- 1:00—FERMETURE.

### DIMANCHE

- 10:00—Le jour du Seigneur (c)
- 11:00—Documentaires canadiens Compte à rebours (c)
- 12:00—Semaine verte
- 12:15—Les 4 saisons
- 12:30—Travaux et les jours
- 13:00—Français d'aujourd'hui
- 13:30—Les Enchanteurs (c)
- 14:00—Univers des sports
- 15:30—L'Heure des Quilles (c)
- 16:30—Rencontre: Dominique Dubarle
- 17:00—5 D
- 17:30—Le francophonisme

- 18:00—Ma sorcière bien-aimée
- 18:30—Mini-Putt (c)
- 19:00—Quelle Famille (c)
- 19:30—Les Beaux Dimanches: 1) Les vertueux (c) 2) Le reel du pendu (c) 3) Lutte pour la survie (c)
- 22:30—Téléjournal (c)
- 22:46—Politique provinciale:
- 22:54—Sport-Dimanche (c)
- 23:00—Cinéma d'ici
- 24:00—Cinéma nouveau l'hier et d'aujourd'hui: l'été
- 1:30—FERMETURE.

### LUNDI

- 10:30—Bon Matin
- 10:45—En mouvement
- 11:00—Pour vous Mesdames (c)
- 11:30—Taxi dans les nuages (c)
- 12:00—Dessins animés
- 12:15—Midi Été
- 12:30—Le Gourmet Farfelu (c)
- 13:00—Cinéma: Julie la Russe
- 14:30—Femme d'aujourd'hui (c)
- 15:30—Le travail à la chaîne (c)
- 16:00—Ulysse et Oscar (c)
- 16:30—Au pays de l'arc-en-ciel (c)
- 17:00—Daktari (c)
- 18:00—L'Information à Télé-3
- 18:30—Madame est servie (c)
- 19:30—Les Berger (c)
- 20:00—Aux Frontières du Possible (c)
- 21:00—Vers l'an 2000 (c)
- 21:30—Marcus Welby (c)
- 22:30—Téléjournal (c)
- 22:52—Nouvelles du sport (c)
- 23:00—Gala Méritas (c)
- 0:30—FERMETURE.

### MARDI

- 10:30—Bon Matin
- 10:45—En mouvement
- 11:00—Pour vous Mesdames (c)
- 11:30—Rinaldo Rinaldini (c)
- 12:00—Dessins animés
- 12:15—Midi Été
- 12:30—Le gourmet farfelu (c)
- 13:00—Cinéma: Aurevoir, M. Grock
- 14:30—Femme d'aujourd'hui (c)
- 15:30—Qu'ouie-je (c)
- 16:00—Ulysse et Oscar (c)
- 16:30—Le roi Léo (c)
- 17:00—Daniel Boone (c)
- 18:00—L'Information à Télé-3
- 18:30—Amicalement Vôtre
- 19:30—Cinéma Kraft: Le Pigeon
- 21:00—Moi et l'autre (c) L'oncle américain (c)
- 21:30—Le Monde de Marcel Dubé (c) La cellule (c)
- 22:00—Prenez le volant (c)
- 22:30—Téléjournal (c)
- 22:52—Nouvelles du sport (c)
- 23:00—Le Saint
- 24:00—Ciné-Club: Journal d'une schizophrène (c)
- 1:30—FERMETURE.

### MERCREDI

- 10:30—Bon Matin
- 10:45—En mouvement
- 11:00—Pour vous Mesdames (c)
- 11:30—Les enfants de l'archipel (c)
- 12:00—Dessins animés
- 12:15—Midi Été
- 12:30—Le Gourmet Farfelu
- 13:00—Cinéma: Un beau weekend
- 14:30—Femme d'aujourd'hui (c)
- 15:30—Travail à la chaîne (c)

- 16:00—Ulysse et Oscar (c)
- 16:30—Fifi brin d'acler (c)
- 17:00—Walt Disney présente (c)
- 18:00—L'Information à Télé-3
- 18:30—Madame est servie (c)
- 19:25—Marché Miracle: LRD et EMI
- 19:30—Symphonien (c)
- 20:00—Baseball: Montréal à Pittsburg (c)
- 22:30—Téléjournal (c)
- 22:53—Nouvelles du sport (c)
- 23:02—Festival du cinéma canadien: Le chat dans le sac
- 1:15—FERMETURE.

### JEUDI

- 10:30—Bon Matin
- 10:45—En mouvement
- 11:00—Pour vous Mesdames (c)
- 11:30—CF-RCK
- 12:00—Dessins animés
- 12:15—Midi Été
- 12:30—Le gourmet farfelu (c)
- 13:00—Cinéma: Tonnedde de Dieu
- 14:30—Femme d'aujourd'hui (c)
- 15:30—Qu'ouie-je (c)
- 16:00—Ulysse et Oscar (c)
- 16:30—Le prince Saphir (c)
- 17:00—Voyage au fond des mers (c)
- 18:00—L'Information à Télé-3
- 18:30—La Lutte: entrevues
- 18:35—Madame est servie (c)
- 19:30—Les grands films: un singe en hiver
- 21:30—Claude Blanchard (c)
- 22:30—Téléjournal (c)
- 22:52—Nouvelles du sport (c)
- 23:00—Destination Danger
- 24:00—Dynastie des Forsythe
- 1:00—FERMETURE.

## Exposition des élèves du Cours Occupationnel



Les 5 et 6 juin, les étudiants du cours occupationnel de l'école Mgr Blais présentaient à la population du grand Rimouski, leur exposition annuelle de travaux qu'ils ont réalisés au cours de l'année scolaire qui s'achève.

A cette occasion les nombreux visiteurs ont pu admirer de multiples pièces qui regroupaient les disciplines suivantes: arts plastiques, émaux sur cuivre, céramique, menuiserie, marqueterie et de l'artisanat plus spécialisé.

Rappelons que la clientèle

qui fréquente cette institution relève de la commission scolaire régionale du Bas Saint-Laurent. De plus, ces étudiants qui reçoivent des enseignements spéciaux sont pour la plupart recrutés parmi une population scolaire qui éprouvent de nombreuses difficultés sur le plan des apprentissages dits académiques mais qui, par contre, jouissent d'une bonne dextérité manuelle. D'ailleurs l'exposition qu'ils ont présentée en est une preuve indubitable.

Raymond Dubé, principal.

## Subvention pour la construction d'une usine

M. Jean Marchand, ministre de l'Expansion économique régionale, a annoncé aujourd'hui que Commodore Mobile Homes Ltd., de Kitchener, Ontario, a accepté une offre de subventions au développe-

ment régional de quelque \$162,000 pour la construction, à Saint-Jean, Québec, d'une usine de maisons mobiles qui donnera lieu à la création de quelque 190 emplois.

Cette offre, qui est assujettie aux conditions de la Loi sur les subventions au développement régional, représente 10 p. 100 du coût d'immobilisation approuvé, estimé à environ \$672,000, plus \$500 par emploi créé.

**L'IMPRIMERIE  
BLAIS,  
C'EST PARFAIT !**

## Exposition

Dans le cadre du projet ARTHISTOIRE, une exposition sans précédent vous est offerte.

Du 24 juin au 3 juillet, à la bibliothèque municipale, Mesdames Claire Thalheim, Eugénie Bernier et Pierre Daigneault vous présenteront de la peinture à l'huile, de la poterie et des tableaux à la cire. C'est une exposition à ne pas manquer.

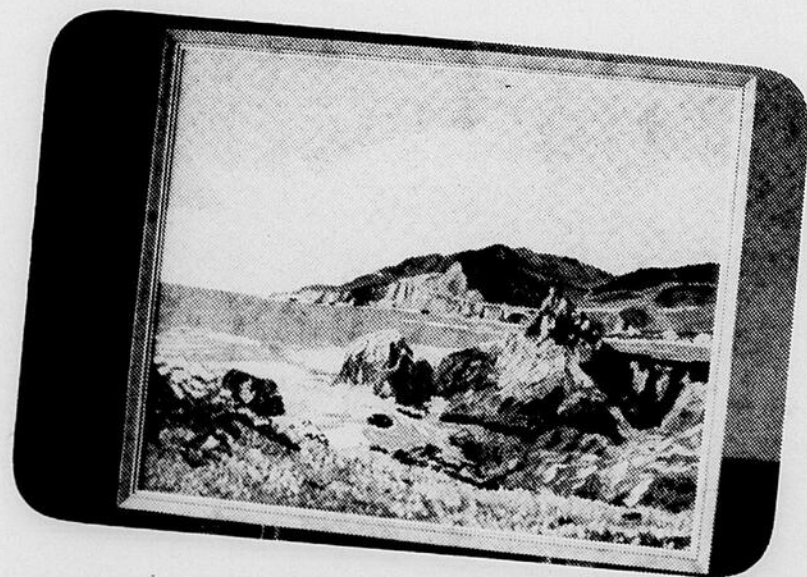

## Centre de renseignement dans l'est

Un demi-million de visiteurs fréquentent les bureaux permanents et saisonniers d'accueil ouverts par la Direction générale du tourisme du Québec.

Deux des bureaux permanents sont situés à Sainte-Flavie et à Sainte-Luce dans la région du Bas Saint-Laurent et de la Gaspésie.

La Direction générale du tourisme du Québec a organisé, sous l'égide de l'Institut de tourisme et d'hôtellerie, une session de cours intensifs en tourisme, à l'intention du personnel surnuméraire qui sera employé, au cours de l'été, dans les bureaux de renseignements touristiques du ministère du Tourisme, de la Chasse et de la Pêche: kiosques saisonniers et salles permanentes d'accueil.

Les autorités du ministère attachent la plus haute importance aux relations publiques dont est chargé le personnel de ces comptoirs auprès des visiteurs. Aussi, le programme a-t-il été élaboré de façon à ce que dès leur entrée en fonction, les quelques cent étudiants et adultes engagés pour l'été appliquent parfaitement les techniques d'accueil et d'information qu'ils auront assimilés pendant la session de cours intensifs qui sont donnés actuellement à l'École forestière de Du-

**Les Grand-mères**  
samedi 24, 22 h 00

**L'époque de la contrebande de l'alcool à Port-Daniel**

A l'émission **les Grand-mères** qui sera télévisée en couleur à la chaîne française de Radio-Canada le samedi 24 juin à 22 heures, le réalisateur René Avon nous présentera des rentiers de la ville de Port-Daniel, en Gaspésie. Parmi les notables et les personnalités qui évoqueront la vie d'autrefois dans ce coin tranquille du Québec, nous verrons monsieur et madame Georges Langlois, William Frank McInnes, madame Hachey, madame Fournier et monsieur et madame Hyacinthe McInnes. Ces doyens de Port-Daniel nous parleront de l'ancien temps, de l'époque de la contrebande de l'alcool dans la baie de Port-Daniel, du dernier forgeron de cette localité.

**GEORGES THERIAULT**

représentant des machines à coudre

**"BERNINA"**

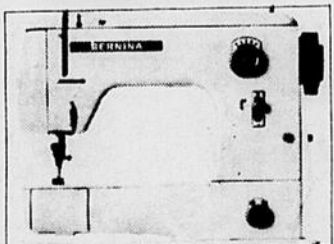

Atelier de réparations de tous genres de machines et aiguisage de ciseaux.

449 rue Champlain  
RIMOUSKI  
Tél: 723-2068

## Une expérience de 12 cégepiens en France

Douze lauréats du Concours Intercollebral d'Education Economique viennent de s'envoler pour la France où, pendant trois semaines, ils poursuivront leur recherche sur l'opposition ou l'implication de la politique vis-à-vis l'économie, thème du concours, que "Les Fondations Régionales Artisans" présentent cette année à tous les étudiants des Cégep. Quarante-quatre collèges ont choisi chacun un lauréat qui s'est mérité un prix de \$100. et un jury national a désigné parmi eux le lauréat du prix de \$500. Grâce à la collaboration de l'Office Franco-Québécois pour la Jeunesse et de Les Artisans Coopvie, douze lauréats participent en outre à ce stage de recherche outremer. Les journalistes ont pu les rencontrer et les interroger



au moment de leur départ. Sur la photo de gauche à droite: M. Armand-L. Godin, directeur de l'Action sociale de LES ARTISANS COOPVIE et secrétaire du jury national; M. Alain Gagnon, du Cégep de Rimouski, lauréat national du Concours Intercollebral; Mlle Nicole Hébert, du Cégep André-Grasset; M. Jean-Guy St-Martin, secrétaire général de l'Office Franco-Québécois pour la Jeunesse.

# COUPLE MARIE

cherche

18 ANS

# COUPLE MARIE

2e film:

## "Lesbo l'amour au soleil"

Couleur

<p><b>A COMPTER</b></p> <p><b>DU</b></p> <p><b>23 JUIN</b></p>	<p><b>HORAIRE</b></p> <p>Couple marié cherche couple marié Dim. 1h., 4h., 6h.45, 10h. Sem. 7h., 9h.45</p> <p>Lesbo, l'amour au soleil Dim. 2h.20, 5h.15, 8h.15 Sem. 8h.15</p>	<p><b>ADM. \$1.50</b></p>
--	---	---------------------------

# CARTIER RIMOUSKI

Tél. 723-2791

# Les meilleurs endroits pour se divertir

**HOTEL LAVAL DE BIC INC.**  
**BAR RUSTIQUE "Le Villageois"**  
 Danse à toutes les fins de semaine  
**BIC, Cté Rimouski — Tél. : 736-4344**

**BIG JONES**  
 Orchestre régional et populaire  
 très aimé du public.  
 Musiciens d'expérience.  
 Bière en gobelet à prix minime.  
 Entrée gratuite excepté le samedi.  
 Prix de présence.  
**HOTEL DU HAVRE**  
 Chambre et pension, journée, semaine et mois.  
**RIMOUSKI - EST 723-1636**

**HOTEL LEPAGE**  
 Hôtel licencié  
 Salle de réceptions et de danse  
**735-9900 STE-BLANDINE**  
 (Cté Rimouski)

**HOTEL MOTEL ST-LAURENT INC.**  
 BANQUETS - RECEPTIONS - CHAMBRES  
 AVEC EAU COURANTE - EXCELLENTE  
 CUISINE. Pour réservations :  
**723-9217**  
 740 ST-GERMAIN OUEST — RIMOUSKI

**HOTEL ST-LOUIS**  
 R. MARTIN, propriétaire  
 214, rue St-Edmond  
 RIMOUSKI  
**Tél. 723-1170**  
 ENTIEREMENT A L'EPREUVE DU FEU  
 100 CHAMBRES AVEC BAIN ET DOUCHE  
 RADIO ET TELEVISION SUR DEMANDE

**POUR DE BELLES VACANCES, rendez-vous à l'HÔTEL TADOUSSAC**  
 TADOUSSAC, Québec  
 Tél. : 235-4421  
 Tours du Saguenay en bateau, commandités par l'Hôtel Tadoussac.

- Golf, tennis,
- Natation, piscine chauffée,
- Pêche à la truite 11 lacs
- Bourlingrin
- Salon, piano-bar
- Ski sur table.

Pour réservations et autres renseignements :

Hôtel Tadoussac, Tadoussac, Qué. Tél. : code 418-235-4421 ou Hôtel Motel Normandie, Rimouski, Qué. Tél. : code 418-723-1616.

Situé au confluent du St-Laurent et du Saguenay peut accomoder 500 invités.  
 Site merveilleux divertissements variés service de courtoisie.  
 Invitation spéciale aux clubs d'amis, groupements sociaux, associations, congrès, etc., etc.

**en fin de semaine et sur semaine**

Festival du cinéma canadien  
 mercredi 28, 23 h 00

«Le Chat dans le sac»

Le mercredi 28 juin à 23 heures, à la chaîne française de Radio-Canada, le Festival du cinéma canadien met à l'affiche *Le Chat dans le sac*, film de Gilles Groulx.

**AUSSI CINEMA CARTIER**  
 (voir annonce page précédente)

**HUMOUR**  
**MOTEL AU REVEILLON ENR.**  
 Tél. : 739-9923  
 MAURICE MARTEL, prop.

**L I C E N C E C O M P L E T E**

Pour toutes réceptions (familiales ou groupes d'amis) réserver à l'avance au numéro suivant : **739-9923**

Vois-tu... je te l'ai dit  
 Il y a une DIFFERENCE  
 .....dans le service

**12 UNITES A VOTRE SERVICE...**  
**BAR-SALON, décor mexicain**

SITUE SUR LA ROUTE PROVINCIALE EN FACE DU CINE - PARC (jno)

**UN "WESTERN" ITALIEN À PLACER PARMI LES MEILLEURS!** **14 ANS**

**SERGIO LEONE a créé "L'homme sans nom ..."** **FRANK KRAMER nous offre "L'homme diabolique"!**

**LEE VAN CLEEF**  
 LA BRUTE DE "LE BON, LA BRUTE ET LE TRUAND" EST SATAN EN PERSONNE DANS "SABATA"!

**SABATA**  
 "DOMMAGE QUE CLINT EASTWOOD NE JOUE PAS DANS CE FILM; JE LUI EN AURAIS FAIT VOIR DE TOUTES LES COULEURS" - SABATA  
**EN COULEURS**

**EN GRANDE PRIMEUR — POUR LA PREMIERE FOIS A RIMOUSKI**

**Cinéma Auditorium 723-3646**

**DEUXIEME SUCCES EN COULEURS**

**"VIVA MARIA!"**  
 BRIGITTE BARDOT JEANNE MOREAU  
 Voyez ce qui arrive avec ces deux fringantes Maria  
 un film de LOUIS MALLE  
**SCOPE-COULEURS 14 ANS**

- du 23 au 29 juin
- 14 ans
- \$1.50

**Immeubles & Placements J. A. Inc.**  
 COURTIER EN IMMEUBLES ACHATS - VENTES - PRETS HYPOTHECAIRES  
 30, rue EVECHE - EST RIMOUSKI Tél. : 723-6335 - Le soir : 723-2543

## Décès de M. Gaétan Rioux



A Rimouski le 15 avril 1972 est décédé accidentellement à l'âge de 27 ans et 10 mois, M. Gaétan Rioux demeurant au 44 Père Nouvel à St-Pie X. Il laisse dans le deuil son épouse Nicole Lévesque, ses deux fils, Alain et Dominique.

Ses parents M. et Mme J.-Antoine Rioux (Caroline Plourde) de Rimouski; ses beaux-parents M. et Mme Gérard Lévesque de St-Anaclet; son frère, Jean-Noël; ses sœurs et beaux-frères: M. et Mme Pierre Tremblay (Jacqueline Rioux); M. et Mme Richard Parent (Réjane Rioux); M. et Mme Mario Proulx (Marthe Rioux); et Mlle Nicole Rioux tous de Rimouski. Ses autres beaux-frères et belles-sœurs: M. et Mme Claude Lévesque (Elisabeth Anne Chaput) de Sarnia, Ont.; M. et Mme Gilbert Madore (Lisette Lévesque) de Sept-Iles; M. et Mme Roland Morneau (Lise Léves-

que) de Rimouski; et M. Jean-Denis Lévesque de St-Anaclet.

Ainsi que ses grands-parents, oncles et tantes, neveux et nièces, et de nombreux amis.

Tous les membres de la famille remercient sincèrement ceux qui leur ont témoigné des marques de sympathie soit par offrandes de messe, fleurs, visite au salon et leur assistance aux funérailles.

### Chômage

M. Donald MacDonald, président du Congrès du Travail du Canada représentant 1,700, 000 travailleurs syndiqués, a accusé aujourd'hui le gouvernement fédéral d'avoir été incapable de résoudre le problème du chômage. Invitant le gouvernement d'adopter un budget de plein emploi, M. MacDonald a suggéré que les Canadiens auraient bientôt l'occasion de choisir un autre gouvernement, "plus soucieux de leurs besoins sociaux".

Voici le texte intégral de la déclaration de M. MacDonald:

"Les derniers chiffres sur le chômage soulignent une fois de plus l'incapacité du gouvernement fédéral de résoudre le grave problème du chômage au Canada. La forte augmentation du taux de chômage désaisonnalisé démontre clairement que les programmes, dont le gouvernement se fait une telle gloire, n'ont eu guère d'effet sur ce problème majeur. Le taux de chômage actuel, tant réel que désaisonnalisé, est à peu près égal à celui d'il y a un an et dépasse tous les taux de mai depuis l'année 1961.

"Nous ne cesserons de le répéter: il nous faut un budget de plein emploi, mobilisant toutes les ressources du pays, fiscales et autres, afin de créer des emplois.

"Si le gouvernement actuel est incapable ou peu disposé à poursuivre une telle politique du plein emploi, les Canadiens auront bientôt l'occasion de choisir un autre gouvernement plus soucieux de leurs besoins sociaux".



## Un tragique accident

Le docteur Fernand Normandeau de Mont-Joli, âgé de 55 ans, a connu une fin tragique lorsque son automobile est entrée sous un camion-citerne à quatre milles à l'ouest de Ste-Flavie. La victime a été complètement calcinée. L'accident est survenu vendredi soir, le 9 juin, vers 20h.30, sur la route 10. On voit ici le camion-citerne se consumant après l'explosion provoquée par l'impact.

**JOURNALISTE**  
 Pour collaborer avec le Dr C.A. Oneskiw à la promotion d'une ligne de cosmétiques sélectifs. Plein temps ou partiel.  
 Ecrire à:  
 1640 ouest, rue Sherbrooke,  
 Montréal 109, P.Q.  
 (14-21)

## REPRESENTANT demandé

Une importante compagnie de publicité est à la recherche d'un représentant qualifié pour son bureau de Rimouski.

Les applicants devront :

- être âgés au moins de 25 ans.
- Posséder une 12e année commerciale ou l'équivalent.
- Posséder une automobile de modèle récent.

Expérience des affaires serait utile mais non essentielle.

Les intéressés devront faire parvenir leur curriculum vitae à :

**C.P. 610 — CARAQUET, N.B.**

les moins de 14 ans gratuitement

**Ciné Parc**  
 Bas St-Laurent • Ste-Luce  
 Route Nationale entre Rimouski-Mont-Joli

Projection vers 9 h.  
 Beau temps mauvais temps

Fini le problème des gardiennes...  
 Terrain de jeux d'accès libre pour les jeunes...

**JUIN du 23 au 29 VENDREDI à JEUDI**

**Super Festival Walt Disney en primeur**

**LE ROI DES GRIZZLY**

WALT DISNEY

En Couleurs

VIVEZ UNE AVENTURE PASSIONNANTE... ENTièrement FILMÉE DANS LES PLUS BEAUX PAYSAGES DU CANADA PAR WALT DISNEY

**LE NOUVEAU SUCCÈS DU RIRE DE Walt Disney**

**LES ARISTOCHATS**

Un film gai... Jeune, qui comblera toute la famille

**Ouvert tous les soirs**

Enfants admis sans aucun frais d'admission.



# \$6,200,000 pour le développement dans l'Est du Québec

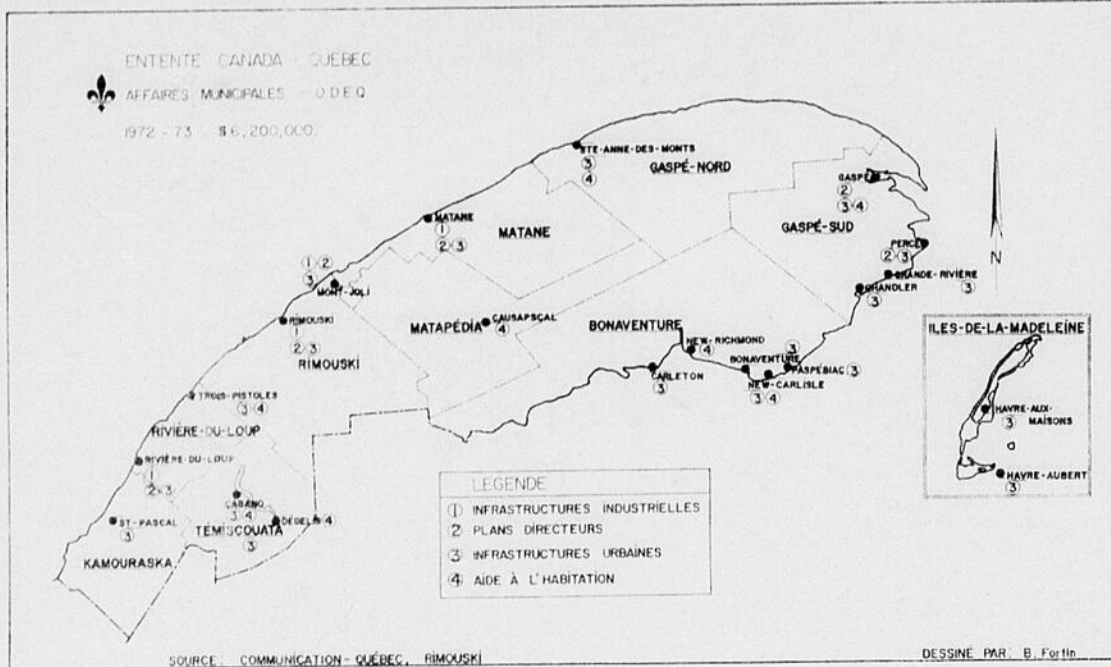

Le budget O.D.E.Q. du ministère des Affaires municipales, pour 1972-73, dans le cadre de l'Entente Canada-Québec, s'élève à \$6,200,000. — Cette somme permettra au ministère maître-d'œuvre de subventionner divers travaux d'infrastructures urbaines et industrielles qui seront effectués principalement au niveau des centres de service ou des centres à vocation particulière.

**Travaux d'aqueduc et d'égouts**  
Dans le cadre de son programme de l'aide à l'infrastructure urbaine, le ministère des Affaires municipales consacrera un montant de \$3,000,700. — à divers travaux d'aqueduc et d'égouts. Ce budget sera particulièrement réparti entre les municipalités de Rivière-du-Loup, St-Pascal, Rimouski, Mont-Joli, Matane, Ste-Anne des Monts, Gaspé, Carleton, Cabano, Percé, Havre-aux-Maisons et Ile de Havre-Aubert. Les travaux exécutés dans ces centres de service ou à vocation particulière permettront une amélioration des instal-

lations d'aqueduc et d'égouts.

**Plans directeurs**  
Une somme de \$181,000. — sera allouée pour la préparation de plans directeurs d'urbanisme dans les centres désignés. Ces travaux permettront d'exécuter ou de coordonner des inventaires ou analyses des données biophysiques et des équipements socio-économiques et administratifs dans les centres désignés et leur agglomération. De plus, par ce fait, les municipalités seront dotées d'un outil de travail indispensable au développement économique rationnel de leur territoire. On accordera également un montant de \$265,000. — pour la confection de plans directeurs d'aqueduc et d'égouts dans ces mêmes centres ou zones désignés.

En guise de contribution au développement industriel des principaux centres de l'Est du Québec, le ministère des Affaires municipales prévoit un budget de \$1,200,000. — pour divers travaux d'infrastructures industrielles. Les centres plus particulièrement touchés par ces subventions devraient être Rivière-du-Loup, Rimouski, Mont-Joli et Matane.

**Subventions à l'Habitation**  
Une somme d'un million sera consacrée à la construction de logements à loyer modique à l'intention des familles qui se relocalisent dans des centres de service ou des centres à vocation particulière parce que leur lieu de résidence ne leur offre plus la possibilité de subvenir à leurs besoins dans l'immédiat et pour l'avenir. Ces subventions permettront également à ces centres de venir en aide aux mal logés tout en éliminant les zones de taudis dans ces municipalités.

Administration intermunicipale ou régionale

Le bureau du Ministère des Affaires municipales a inscrit une somme de \$100,000. — à son budget afin de venir en aide aux municipalités qui se fusionnent. On accordera alors des subventions aux municipalités pour leur permettre de défrayer les frais de fusion et de publication, les avis officiels ainsi que les frais d'arpentage. Enfin, on a prévu un budget de \$133,000. — pour l'administration découlant des projets que compte exécuter le ministère.

**Louez ou achetez**  
une dactylo ou additionneuse chez GILBERT

Voyez à la même occasion, le plus grand choix de clavigraphes portatifs de marques réputées.

**Imprimerie Gilbert Ltée**  
6 est Evêché — 723-2121 (JNO)

**M. Claude Dubé**  
sollicite votre encouragement pour

- UN BON LAVAGE
- CHANGEMENT D'HUILE
- FAIRE LE PLEIN DE VOTRE RESERVOIR
- VERIFICATION DE FREINS
- REPARATION DE SILENCIEUX

**SERVICE CHAMPLAIN**  
100, ave St-Louis — RIMOUSKI  
Tél. : 723-1060



**NOUVELLE ADRESSE**

**Paul Dionne**  
219 Boucher  
723-3380

(7-14-21-28)

**LA CROIX-ROUGE**  
TOUJOURS PRÊTE À AIDER



Tél. : 723-7127  
**PLOMBERIE SAINDON ENR.**  
PIERRE SAINDON, prop.  
ENTREPRENEUR en  
PLOMBERIE et CHAUFFAGE  
41 est, 3e Rue, Rimouski, Qué.



**Argent à prêter**

Plusieurs compagnies d'assurance et de Fiducie sont intéressées à prêter en 1ère hypothèque, dans la Cité de Rimouski seulement, plusieurs millions au taux de 9% sur maisons résidentielles, duplex, immeubles à logements multiples stc. Prêts consentis rapidement. Taux bancaire. Avons présentement en mains de bons montants pour de la deuxième hypothèque. Pouvons consentir le prêt la journée même.

**Immeubles & Placements J. A. Inc.**  
Courtier  
30 Est, rue Evêché — RIMOUSKI — Tél. 723-6335

**A LOUER**

- \* 23 appartements de 3½ et 4½
- \* meublé sur demande
- \* électricité incluse
- \* insonorisation maximum
- \* chauffage électrique autocontrôlé
- \* remise au plancher et au sous-sol
- \* balcon particulier
- \* tapis mur à mur
- \* fenêtres panoramiques
- \* système d'intercommunication
- \* service de concierge-déblaiement de neige
- \* Stationnement asphalté - prise pour auto
- \* vaste terrasse privée à l'arrière
- \* prises pour laveuses-sécheuses (4½)
- \* buanderie
- \* salle communautaire

- La proximité de tous les avantages du centre-ville.
- Une ambiance de rêve, le luxe de la construction et de vastes espaces (une terrasse privée située à l'arrière du bloc sera à la disposition des locataires).
- Le confort et la commodité, l'air pur et l'espace tout ce qui contribue au mieux vivre.

**VISITE RENDEZ-VOUS RENSEIGNEMENTS ET LOCATION JOUR ET SOIR**

**723-3898**

**Canada enr.**  
SITUE A 179 ST-JEAN-BAPTISTE  
PRES DE LA RUE ROULEAU

# Festival d'été de Ste-Luce

A l'occasion du Festival d'été qui se tiendra du 20 juillet au 22 juillet, un concours de popularité est organisée. La duchesse qui vendra le plus de billet sera couronnée Reine du Festival. Plus de détails suivront la semaine prochaine puisque nous publierons le programme complet la semaine prochaine. La vente des billets se fait au profit de l'OTJ de Ste-Luce.

Ci-dessous, les duchesses et quelques notes biographiques.



**JOCELYNE PELLETIER**  
Fille de M. et Mme Robert Pelletier de Ste-Luce. Etudiante au Paul-Hubert, Riki. Cheveux châtain, yeux bleus. Chanteurs préférés: Michel Pilon, Moustaki. Sports: Camping, équitation. But: haute couture. Duché: Du Sommet. Née sous le signe du Taureau.



**LOUISE LAUZIER**

Louise Lauzier, fille de M. et Mme Jean-Marie Lauzier de Ste-Luce. Etudiante au Paul-Hubert (finissante). Secrétaire médicale. Cheveux bruns. Yeux bruns. Sports: tennis, ballon-balai. Chanteur: Michel Pilon. Duché du Rivage. Née sous le signe du Cancer.



**DOLORES DESROSIERS**

Dolores Desrosiers représentante du Duché des Champs est la fille de M. Philippe Desrosiers, maire de Ste-Luce et de Mme Desrosiers. Etudiante en douzième année au Paul-Hubert, elle possède un bon sens de l'humour. Elle a les cheveux et les yeux bruns, aime presque tous les sports spécialement le patinage, le tennis, le bateau, l'auto. Chanteurs préférés: Renée Martel et Jacques Sauvail. Née sous le signe des Gémeaux.

## Location du Cryos par la direction générale des pêches

La direction générale des Pêches vient de louer pour 30 jours, le navire océanographique français "Cryos" attaché au laboratoire de Saint-Pierre-et-Miquelon.

Ce navire, lancé en 1970, est bien équipé pour les recherches scientifiques; il a

une longueur de 145 pieds, un tonnage de 800 tonnes et un pouvoir de 1400HP. Le Cryos poursuivra pendant un mois des études hydrologiques du milieu marin dans le Nord-Est du golfe Saint-Laurent, ainsi que l'étude de la présence de différentes espèces: morue, sébaste, crevette et surtout capelan comme substituts du hareng. De plus il fera l'essai de différents en-

gins de pêche, entre autres le chalut pélagique et semi-pélagique dans le but de déterminer l'efficacité de ces engins et exécutera également des relevés de température d'eau et des fonds marins.

La somme de \$30,000. - versée en location, s'inscrit dans les dépenses de l'ODEQ dans le cadre de l'Entente Canada-Québec.

## SOURDS

Le monde merveilleux du son vous attend  
Détails gratuits sur demande.



Mlle Ghislaine Jean

### RETOURNEZ CE COUPON

Inscrivez le nom et l'adresse d'une personne sourde Elle recevra un livre gratuit et sans obligation dans une enveloppe confidentielle.

**BELTONE DE RIMOUSKI**  
116 St-Germain Ouest, suite 118  
RIMOUSKI, Qué.

## la radio de l'homme d'affaires

### RADIO-MOBILE PRIVÉ

À tout moment vous pouvez rejoindre vos hommes sur la route ou sur le chantier. Discutez librement avec eux de la marche des travaux ou indiquez leur les changements d'itinéraires qui s'imposent. Le Radio-mobile privé, c'est la communication directe dans les deux sens.

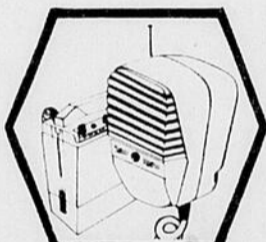

### RADIO-CHASSEUR

UN LIEN SANS FIL  
Le radio-chasseur, c'est un contact entre vous et vos collaborateurs. Il transmet un message parlé ou un simple signal d'avertissement à une ou à plusieurs personnes à la fois. Peu encombrant, le radio-chasseur est un assistant de premier ordre.



Dans les communications, Québec-Téléphone un conseiller compétent et digne de confiance.



## QUÉBEC-TÉLÉPHONE

Nos propres spécialistes en informatique peuvent mettre leur ordinateur à votre disposition

T2



### Trudel & Séguin

OPTICIENS D'ORDONNANCES  
LUNETTES - VERRES DE CONTACT

Bureau Chef  
Centre Médical Berger  
Québec 6

**CENTRE MEDICAL**  
161 rue Rouleau,  
No 107, Rimouski  
Tél. 723-4514

## Bureaux à louer

4 appartements à louer, en tout ou en partie, locaux ensoleillés, peuvent être loués meublés si désiré. Fenêtres garnies de draperies. Thermostat dans le bureau. Situés à 148 St-Germain est.

S'adresser à :

### Godbout Gilbert

6 est Evêché, 723-2121, rés. 723-2192

## CADEAUX

POUR TOUTES CIRCONSTANCES

- PORCELAINE
- VERRE TAILLE
- BOIS et POTERIE



## BIJOUTERIE ST-GERMAIN

96 ouest St-Germain  
RIMOUSKI  
Tél. 724-4300



- Boutons de manchettes
- BAGUES - JONCS
- BRACELETS
- MONTRES
- MEDAILLES D'AMOUR
- et tous les autres bijoux en or

(JNO)

# 13 comtés produisent 99% de l'accroissement de la population au Québec

D'après les chiffres du recensement publiés aujourd'hui par Statistique Canada, treize des 54 divisions de recensement du Québec ont compté pour 99% de l'augmentation totale de la population de la province entre 1966 et 1971. Douze d'entre elles ont enregistré des taux d'accroissement de 10% ou plus durant la période quinquennale et ont produit plus des deux tiers de l'augmentation nette de la province, qui s'est chiffrée à 246,919.

La treizième division, soit l'île de Montréal et l'île Saint-Jésus, a connu un taux d'accroissement de 3.2% seulement, mais a le plus contribué du point de vue numérique à l'accroissement de la population totale de la province avec une augmentation de 67,887 par rapport au chiffre de 1966 (2,119,266).

Neuf des douze régions de forte croissance étaient situées à la périphérie du Montréal métropolitain, soit quatre sur la rive nord du Saint-Laurent et cinq sur la rive sud. Les deux autres se trouvaient près des frontières de l'ouest du Québec et la onzième comprenait la ville de Québec et ses banlieues.

Le taux d'accroissement le plus élevé (37.2%) et l'augmentation numérique la plus considérable, ailleurs que sur l'île de Montréal (41,126) ont été enregistrés par des divisions de recensement de la rive sud, soit Laprairie et

## Catéchèse

L'Office diocésain de catéchèse aux adultes offre ses services aux personnes âgées et aux pasteurs qui sont en contact avec ces personnes, afin de favoriser des rencontres de petits groupes désireux de vivre le plus chrétiennement possible leur troisième âge.

Ceux qui sont intéressés à collaborer dans ce domaine ou pour toute information, toute demande d'aide peuvent communiquer avec Soeur Hélène St-Pierre préposée à ce service à l'Office de Catéchèse, 49 ouest, Saint-Jean-Baptiste Rimouski.

Chambly respectivement. En chiffres absolus, la division de recensement de Québec venait immédiatement après Chambly avec un accroissement de population de 40,070 par rapport à 1966, mais son taux d'accroissement de 10% la place au onzième rang.

Les comtés de l'Assomption, de Terrebonne et des Deux-Montagnes, au nord de Montréal, ont enregistré des taux d'accroissement de 16% et davantage. L'Assomption, qui comprend les villes de Laurentides et de Repentigny, a marqué une augmentation de 24.8%, sa population étant passée de 49,839 à 62,198.

Terrebonne, qui comprend les villes de Saint-Jérôme et Ste-Thérèse, ainsi qu'un bon nombre d'autres villes et villages des Laurentides, a vu sa population augmenter de 18.9% et passer de 117,686 à 139,945 personnes. Le comté des Deux-Montagnes, comprenant la ville du même nom et la ville de St-Eustache, a enregistré une augmentation de 16.5%, sa population passant de 44,963 à 52,369. Quant au comté de Montcalm, sa population atteignait 21,546 en 1971, soit une augmentation de 11.9%.

Châteauguay, Verchères et Saint-Jean ont été les troisième et quatrième divisions de la rive sud à enregistrer des augmentations importantes. Châteauguay a vu sa population augmenter de 7,039 (15.1%) Verchères, de 4,388 (14.2%) et St-Jean de 4,271 (10.3%).

La division de recensement de Hull, située à la frontière du Québec et de l'Ontario, a marqué un taux d'accroissement de 14.2%, le chiffre de la population étant passé de 96,244 à 109,946 entre 1966 et 1971, et la population de Gatineau la division voisine, est passée de 50,150 à 55,729, soit une augmentation de 11.1%.

Le bulletin de Statistique Canada qui renferme ces données (no 92-753) fait partie d'une série de quelque 300 bulletins sur le recensement qui seront publiés au cours des deux prochaines années.

Ces publications, qui présentent des données très détaillées sur la population, le logement et l'agriculture, paraîtront à intervalles très courts. Environ 100 bulletins seront publiés avant la fin de 1972 et la plupart des autres le seront en 1973.

le 24 juin

# un jour, une fête, la nôtre ...

hommage de Québec-Téléphone à tous nos compatriotes



## RESTAURANT LA CHAUMIERE

98, St-Germain Est

RIMOUSKI

"Le Roi du Poulet FRIT"



### POULET FRIT

<b>7</b>	<b>SNACK</b>				\$1.00
		2 morceaux de poulet avec frites			
	<b>DINER</b>				\$1.50
<b>2</b>		3 délicieux morceaux de poulet frit, servi avec frites, salade au chou, Miel et Muffin			
<b>4</b>	<b>LA BOITE ECONOMIQUE</b>				\$3.25
		10 succulents morceaux de poulet frit. Poulet seulement.			
<b>2</b>	<b>LE SCEAU DE POULET</b>				\$4.79
		Pour 4 à 6 personnes. "Le Spécial de la Famille". 12 savoureux morceaux de poulet frit avec 4 cups de miel ou de sauce.			
<b>2</b>	<b>LE BARIL DE POULET</b>				\$5.85
		Pour 7 à 10 personnes. 20 morceaux de poulet frit. Idéal pour réceptions, pique-niques, etc. Poulet seulement.			
<b>6</b>	<b>OIGNON FRANCAIS</b>				0.50
<b>4</b>					
<b>4</b>					
			P. ind.	Chop.	Pte
		Sauce Capitaine Bob	.25	.45	.90
		Salade au chou	.25	.45	.90
		Frites	.25	.50	1.00
		Le miel pur	.10		
		Café	.20		

### METS

#### Canadiens

#### BARBECUE

Entier	3.60
Demi	2.00

#### POITRINE

Quart	1.60
-------	------

#### CUISSE

	1.50
--	------

Club sandwich	1.50
---------------	------

#### SMOKED MEAT

Hot Chicken	1.25
-------------	------

Garni	1.25
-------	------

Ordinaire	0.70
-----------	------

Livraison cipaille canadien samedi et dimanche

### Club Automobile Québec

ASSURANCE AUTOMOBILE - ASSURANCES GENERALES - FEU - VOL - RESPONSABILITE - FACILITES DE PAIEMENTS - SANS INTERET - RISTOURNE ANNUELLE 7 à 10%

Consultez

### ALAIN RIOUX,

Représentant  
422, Boul. Jessop - Rimouski  
Tél.: 724-4931



ALAIN RIOUX

### LUNETTES

VERRES DE CONTACT

### Clermont Dionne

OPTICIEN D'ORDONNANCE

Centre Médical St-Germain  
124 St-Germain Est, Rimouski

(5-12-19-26)

Tél.: 723-8411  
Rés.: 723-2519



### SPECIAL DU JOUR \$1.24 Steak sur charbon de bois (CHARCOAL STEAK)

Rib Steak	2.75	Gros filet mignon	4.25
T-Bone Steak	3.25	Petit filet mignon	2.75



On reconnaît ici M. Jean-Louis Ruest, représentant le Conseil de la Cité de Rimouski, M. François Paradis, vice-président IAC Ltée, en charge de la division du Québec et maître de cérémonie, M. Maurice Tessier, ministre des Affaires Municipales et M. Guy Leblanc, député de Rimouski, aux Communes.

(Photo P. Leblond)

## IAC à Rimouski depuis 25 ans

Etablie à Rimouski depuis 25 ans, la compagnie IAC Limitée occupe aujourd'hui de nouveaux locaux au 16 est, rue St-Germain, nous annonce monsieur Roger Caissy, gérant de la succursale.

recteur général de la Division du Québec. "Nous sommes optimistes quant à la croissance économique du Québec. L'augmentation du volume de nos affaires depuis le début de cette année confirme que

Les compagnies Niagara Finance, en 1950, et Immeubles Niagara du Canada, par la suite, sont venues compléter les services offerts par le groupe des compagnies IAC.

Quand, en mai 1947, la compagnie IAC Limitée a ouvert sa succursale à Rimouski, c'était la première et la seule dans toute la région. Depuis lors, IAC a établi des succursales à La Pocatière, Rivière-du-Loup, Matane, Gaspé, Forestville, Baie-Comeau, Sept-Iles et Edmundston.

Au cours des 25 dernières années, ces succursales ont largement diversifié leurs activités dans des domaines tels que le financement commercial et industriel, la location, le financement de maisons mobiles, de camions, etc. Cependant, IAC continue d'occuper une place de premier plan pour ce qui a trait au financement des automobiles. En fait, ce service représente environ 70% de son chiffre d'affaires total.

"Nous sommes au service du consommateur, du marchand d'automobiles, de l'industriel et du dirigeant de la petite, moyenne et grande entreprise depuis plus de 47 ans. A ce titre, nous nous sommes acquis une réputation enviable de spécialistes financiers, dans le crédit d'achat et la location", déclare François Paradis, vice-président et di-

le consommateur partage notre optimisme et notre confiance".

Dr Oneskiw recherche collaboratrices pour promotion sélective de cosmétiques. Ligne sans concurrence. S'adresser à :  
Dr Oneskiw, 1640 ouest rue Sherbrooke, Montréal 109, P.Q. (14-21-28-5)

### COMPTOIR D'ALIMENTS NATURELS

"NOUS SOMMES CE QUE NOUS MANGEONS"

Vous trouverez à notre comptoir toute une gamme d'aliments naturels de première qualité :

Vitamines naturelles—Suppléments alimentaires naturels — Tisane Baribel — Magnésium — Cure de désintoxication — Autres produits naturels de qualité, chez :

Mme Thérèse Collin

269 Notre-Dame Ouest — RIMOUSKI — 723-2609 (31-7-14-21)

## AU RAYON DES COUPONS Nouveautés de Tissus

Trévira, Fortrel, tricots, coton imprimé et uni, dentelle, guypure, polyester, ratine imprimée ou unie. DRAPERIES, etc.

Nous avons un vaste choix de matériel à la livre : fortrel, coton uni ou imprimé, ratine, coton à draps uni ou imprimé, sous-vêtements, etc.

**FORTREL** EN SPECIAL  
UNI La verge **4.69**

UNE VISITE VOUS DONNERA SATISFACTION

**AU RAYON DES COUPONS**  
33 est St-Joseph, Rimouski, 723-3123 (jno)

## Domaine de la santé

L'équilibre biologique par les "Algues-marines"

Les algues marines sont utilisées par les naturalistes depuis fort longtemps.

Le varech, qui pousse dans la mer, donne une forme organique aux minéraux contenus dans l'eau de mer.

Et comme l'organisme humain a un besoin impérieux de minéraux organiques, il est recommandé de prendre les algues sous forme de sirop ou de comprimés aux repas.

Les algues contiennent au bas mots plus de 60 minéraux organiques, 20 vitamines naturelles et 21 acides aminés.

Ces algues viennent donc combler les carences alimentaires toujours graves, chez les malades.

Elles renferment les minéraux suivants: calcium, phosphore, magnésium, sodium, potassium, chlore, soufre, fer, iode, aluminium, strontium, silice, manganèse, cuivre, étain, plomb, vanadium, zinc, titane, chrome, borium, argent, etc....

En outre, elles sont riches en vitamines A, E, B et D. Elles contiennent aussi du manitol, de la lécithine, de la carotène.

La mer est pleine des éléments nécessaires à la vie.  
DR E. Lessard, N.D.

**SINGER**

REPARATION et SERVICE sur toutes marques de MACHINES à COUDRE Estimation gratuite

**48 HEURES** DE SERVICE sur le recouvrement des boutons, boucles et ceintures

**LOCATION**  
Louez une machine à coudre pour seulement \$5.00 sur demande

**OFFRE SPECIALE**  
MACHINES USAGEES à compter de \$19.95

**OFFRE SPECIALE**  
SUR TISSUS de .01 à .07 le pouce aussi, cours de couture

**CENTRE D'ACHATS LA GRANDE PLACE**  
Rimouski — 723-2072 (JNO)

LE CENTRE LE PLUS MODERNE DE PRODUITS NATURELS DE LA REGION

## "Domaine de la Santé"

DR E. LESSARD, N.D. PROPRIETAIRE

108, Ave. Cathédrale - RIMOUSKI  
Tél. 724-5154

LAISSER LA NATURE VOUS AIDER  
(VIVEZ EN SANTE)

CONSULTATION GRATUITES  
SUR RENDEZ-VOUS !

du lundi au vendredi de 9 heures a.m. à 5 heures p.m.

JUIN - JUILLET - AOUT  
LE SAMEDI de 9 heures à midi



Il nous fait plaisir d'annoncer la nomination de

**GASTON LEPAGE**

comme agent distributeur dans la région de RIMOUSKI



M. Lepage possède déjà une vaste expérience dans la livraison de l'huile à chauffage et l'entretien des brûleurs à l'huile.  
PROFITEZ DONC DE NOS SERVICES

### LE SAVIEZ-VOUS ?

- Livraison automatique d'huile à chauffage.
- Plan budgétaire, si désiré
- Service, entretien, installation de système de chauffage.
- Nettoyage annuel GRATUIT
- Assurance-pièces, disponible
- Location de chauffe-eau.
- Financement système de chauffage
- Prêts hypothécaires.

## PRODUITS PETROLIERS CHAMPLAIN LIMITEE

Tél. : 723-5869

551, Boulevard St-Germain-Ouest, RIMOUSKI

(10-24-7-21)

EN VIGUEUR LES 22 - 23 - 24 JUIN 1972

# STEAK DE PORC FRAIS dans la fesse

## .89

LA LIVRE

# ROTI de PORC frais

UN BOUT OU L'AUTRE LA LIVRE

## .69

# BLE D'INDE SUR EPIS "U.S.A."

Tendre et savoureux

## SUPER SPECIAL 5 pour .49

# LAIT EN POUDRE "CRINO"

Boîte de 3 livres

## 1.69

# LAIT EVAPORE

Bte 16 oz

## 3 pour .61

# THE EN SACHETS "SALADA"

Orange Pekoe



BOITE DE 60's

## .89

GROUPE DES ÉPICIERS L.R.D.

## Concours TV Couleur 17" VACHON



Produits vedettes cette semaine

- Beurre de caramel 32 oz
- Pois verts assortis 19 oz

**BON DE PARTICIPATION**

Nom du client : \_\_\_\_\_  
 Adresse : \_\_\_\_\_  
 No tél : \_\_\_\_\_  
 Nom du Marchand : \_\_\_\_\_  
 Groupe : \_\_\_\_\_

**CONDITIONS DU CONCOURS :**

- 2 preuves d'achat ou un fac-similé de produits Vachon attachés à ce bon de participation.
- Déposez le tout dans la boîte à cette fin.
- Tirage le 11 août 1972.

N.B. Aucune personne rattachée à la maison L.R. D'Anjou Inc. n'est éligible à ce concours, de même que les Membres des groupements : L.R.D., E.M.I. G.S.

- MEMBRES Groupe LRD**
- Marché Soucy
  - Ville Déjeûs 853-2217
  - Antoine Michaud Inc. St-Fabien 869-2054
  - Épicerie Jos Iabbe 537 Tessier 723-7471
  - Marché Lebel Enr. 252 Bellavance 723-2241
  - Marché Ste-Agnès 284 St-Germain est 723-6652
  - Épicerie A. Pineault 452 Lasalle, Nazareth 724-4109
  - Charles Bernier Lucville 739-4944
  - Alimentation Bernier Ste-Angèle 775-7942
  - Épicerie Berger Enr. Sayabec 536-5715
  - Candide Brillant Bic 736-4331
  - Arthur Chouinard Price 775-3734
  - Diogène Dumont St-Zénon Lac-Humqui 743-5213
  - Eugène Dionne Biencourt 499-2150
  - Blondin Dubé St-Clement 963-2014
  - H. L. Gendron Lac-au-Saumon 778-3245
  - N. Guérette & Fils Causapscal 756-5254
  - J. B. Nadeau Squatteck 855-2822
  - Lucien Marquis Trinité-des-Monts 15
  - Lucien Ouellet St-Mithieu 738-2171
  - L. I. Pettigrew Riv. Trois-Pistoles 851-1140
  - Leopold Perreault St-Léon-le-Grand 743-2851
  - Daniel Plante St-Gabriel 732-4275
  - Jernand Ruest St-Armand 723-3989
  - Thibault & Frères St-Moise 776-2166
  - Oscar Tremblay Les Hautesurs 732-4346
  - Le Marché Verreault Les Méchins C. Mat

# CAFE Instantané "MAXWELL HOUSE"

JARRE 10 OZ

## Super Spécial 1.89



# CRISTAUX A L'ORANGE "Rise-N-Shine"

Paquet de 4 sachets de 3 1/4 oz

## .69

# PAIN DE VIANDE "KAM"

BOITE DE 12 OZ

## Super Spécial .49



# SOUPE AUX TOMATES "HEINZ"

Boîte 10 oz

## SUPER SPECIAL 4 pour .51



# KETCHUP AUX TOMATES "HEINZ"

BOUTEILLE DE 15 OZ

## .39



# JAMBON CUIT "MAPLE LEAF"

DANS LA FESSE

BOITE DE 1 1/2 LIVRE

## 1.89

# TOMATES en conserves "LIBBY'S"

Qualité de fantaisie

## .37



# MOUTARDE préparée "SCHWARTZ"

2 Jarres 16 oz

## .41

# POIVRE NOIR "SCHWARTZ"

TIN Boîte 3 oz

## .39

# POIS VERTS ASSORTIS "LIBBY'S"

QUALITE DE FANTAISIE BOITE DE 10 OZ

## 3 pour .49

## FRUITS ET LEGUMES TOUJOURS TRES FRAIS



### ORANGES A JUS "SUNKIST"

Grosneur 163 La douzaine

## .43



### CHAMPIGNONS frais "SLACK'S"

Boîte de 8 oz

## .45

## Gagnantes du Marché Miracle

SEMAINE DU 5 AU 10 JUIN 1972

Mme Edgar Thibault : 139 Notre-Dame Est, Rimouski 16.96

MARCHAND L.R.D. Marché Lebel Enr., 252 Bellavance, Rimouski

Gilles Michaud : Lots Renversés, Co. Témiscouata 15.25

MARCHAND E.M.I. Jacques Bégin, Lots Renversés, Co. Témiscouata

Mme Lauraine Leclerc, Squatteck, Co. Témiscouata 17.60

MARCHAND E.M.I. Guy Lévesque, Squatteck, Co. Témiscouata

M. Philippe Denis, Trinité-des-Monts, Co. Rimouski 5.09

MARCHAND L.R.D. Lucien Marquis, Trinité-des-Monts.

# MELANGE A SOUPE "ROSA"

9 DELICIEUSES SAVEURS

CELLO DE 7 OZ

## 2 pour .33

# RAGOUTS ASSORTIS "PURITAIN"

LUNCH PACK

Ragoût boulettes de Ragoût irlandais de Ragoût boeuf de Ragoût-poulet-dinde

Emballage de 4 btes de 8 oz

## .75

# SIROP DORÉ "SPORTMAN"

Contenant de 52 oz

## .53

# DETERGENT LIQUIDE

Paquet jumelé

## "VEL" Rose ou citronné 2 Bouteilles 24 oz .79

# SAVON DE TOILETTE "PALMOLIVE"

Format régulier

1 pain gratis avec l'achat de 3

## .47

# COUCHES A BEBES "FLUSHABYE"

Grandeur moyenne

## Paquet de 60's 3.09

Les coupes de boeuf ou de porc ne sont pas disponibles chez les marchands dont le nom est précédé d'un astérisque. Ils ne vendent que de la charcuterie.

# HAUT DE PATTES de PORC

## LB. .37



# FOIE DE PORC

FRAIS LA LB

## .37



# Bologna frais ou fumé

La livre

## .39

Morceau ou complet



# SAUCISSE FRAICHE en vrac

La livre

## .49



## PRIX ECONOMIQUE

CAROTTES EN CUBES "IDEAL" Choix Bte 19 oz	2.35	NETTOYEUR PR TOILETTE "VANISH" Bte 34 oz	.53
MACEDONE AUX LEGUMES "IDEAL" Choix Bte 19 oz	2.45	BISCUITS SODA RITZ de CHRISTIE Bte 16 oz	.63
MARGARINE MOLLE "BLUE BONNET" Bte 1 lb	.51	TOFFEE ASSORTIS KRAFT Softie-Toffee Cello 10 oz	.35
NOURRITURE POUR CHATS (Nouveau) Morue ou Bacon Bte 14 1/2 oz	2.39	BEURRE DE PEANUT YORK "York" crème ou croc Jar 16 oz	.53
JUS TOMATES LIBBY'S (Fancy) Bte 19 oz	2.39	GARNITURE A SUNDAE "Shirriff" sav ass Jarre 8 oz	.35
CHOCOLAT EN BARRES "LOWNEYS" TV pqt 10 à 10	.79	JUS DE RAISINS "WELCH'S" Bout 40 oz	.63
MAYONNAISE PURE "HELLMAN" Jarre 24 oz	.73	EMPOIS A VAPORISER "GLIDE" Aérosol Can. 14 oz	.57
GUIMAUVES BLANCHES Campfire Lowney's Cello 11 oz	.31	POUDRE A PATE "MAGIC" Boîte 1 lb	.59
CERELES CORN FLAKES de "KELLOGG'S" Bte 12 oz	.37	MELBA TOAST "Old London" Boîte 100's	.63
MELANGE POUR PIZZA à la saucisse "Kraft" 17 1/2 oz	.71	CERELES CORN-FLAKES de "KELLOGG'S" Bte 16 oz	.43
DEODORISANT ULTRA SEC "SECRET" Cannelle 6 oz	1.39	COUPE-CAFE "COFFE-CHARM de KRAFT" Jarre 11 oz	.79
SOUPE AUX LEGUMES ou Tomates "CLARK" 10 oz	2.31	FARME TOUT USAGE "ROBIN-HOOD" Sac 20 lbs	2.09
PATATES INSTANT "SHIRRIFF" Bte 12 oz	.57	SALADE AUX FRUITS "Del Monte" Fancy Bte 28 oz	.59
LAIT CONDENSE "EAGLE BRAND" Bte 14 oz	.45	PECHES EN DEMES "Del Monte" Fancy Bte 28 oz	.47